شهرداریها با احداث مسیل ، کانال ،سیل بندو فاضلاب‌ازخطر سیل جلوگیری میکنند

لایحه تصرف اراضی وساختمان برای مسیل وفاضلاب

برای تأمین هزینه ایجادمسیل هااز حق کسب وپیشه عوارض گرفته میشود

۱ اراضی مسیل از متجاوزین اصلی مجانا مسترد میشود وبرای اراضی مسیل که در تصرف اشخاص دیگر است خسارت پرداخت میگردد

۲ برای احداث مسیل ،سیل برگردان کشیدن کانال وفاضلاب شهرداریها میتوانند اراضی و ساختمان های متعلق بدولت وافراد و موسسات را با پرداخت خسارت تصرف و تملك نمایند

۳ یك کمیسیون فنی، خسارت‌وارده به صاحبان اراضی و ساختمانهارا تعیین میکند

در صفحه ۲۹

اطلاعات ۱۳۰۴
۳۲ صفحه
سه‌شنبه۲۷ اسفندماه۱۳۴۷ . . . . . شماره ۱۲۸۴۳
. . . . . سال چهل وسوم . . . . . تکشماره ٤ ریال

طغیان کارون موجب شد که یك بار دیگر آب بداخل حومه شهر اهواز سرازیر شود. عکس بالا باشگاه قایقرانی اهواز را که در محاصره سیل قرار گرفته نشان میدهد.

برای اولین بار ارگان ارتش شوروی فاش کرد :

موشکهای اتمی شوروی درمرزچین متمرکزشدند

رادیو مسکو گفت در سراسر چین علیه مائو قیام مسلحانه روی داده است

امروز گفته شد ٤٠هزار چینی ویتنام شمالی را ترك میکنند

میلیونها سرباز چینی آماده جنك باشوروی شدند درصفحات۲و۲۹

باطغیان مجدد رودخانه کارون

آب وارد باشگاه قایق‌رانی اهواز شد

- رودخانه‌های زهره،جراحی وکرخه نیز طغیان کردند
- سیلاب چندمنطقه مسکونی اهواز از جمله بیمارستان مسلولین ، محلهٔ زندان و باشگاه قایقرانی اهواز را محاصره کرد

درصفحه بیست‌ونهم

درراه هراز و شمشك

کوهها بروی جاده‌ها میلغزند!

- اهالی قریه گلوکان در میان دو کوه عظیم که‌یکی از آنها پیش میرود در اضطراب بسر میبرند
- کوه مشرف به گلوکان‌یك متر جلوآمده !

درصفحه بیست‌ونهم

عکس بالایك مسیل طبیعی را نشان میدهد که در آن ساختمان شده‌است ، بموجب لایحه‌ای که امروز تقدیم مجلس شد شهرداری ها باعکس برداریهای هوائی مسیر اینگونه مسیل‌ها را مشخص می‌کنند. درصفحه بیست‌ونهم

از طرف شهربانی کل کشور:

مقررات ایام ماه‌محرم اعلام شد

- قمه زدن ، شبیه‌سازی و تعزیه خوانی ممنوع است
- ترنم موزیك از هفتم تا دوازدهم محرم غیر مجاز میباشد
- راه انداختن دستجات سینه‌زنی و عزاداری بایدقبلا باطلاع مقامات پلیس برسد

از طرف شهربانی کل کشور طی اعلامیه‌ای در مورد برگزاری مراسم سوکواری و عزا در نیمه اول فروردین ٤٨ تذکراتی بشرح زیر داده شده است :

بموجب این اعلامیه قمه‌زدن ،شبیه سازی و تعزیه خوانی ممنوع و از هفتم فروردین ماه‌بمدت ٥ روز ترنم موزیك در اماکن عمومی غیر مجاز اعلام شده است .

بقیه در صفحه چهارم

بموجب دستوروزارت‌آموزش‌وپرورش به‌سازمان‌آموزشی

مدیران کل و رؤسای ادارات حق‌داشتن مدرسه‌ملی ندارند

میزان‌شهریه‌مدارس‌ملی ازطرف شورای انجمن‌خانه‌و مدرسه هرمدرسه تعیین‌میشود

- استفاده از خدمات اضافی دبستانهای ملی اختیاری است
- تغییر میزان شهریه در جریان‌سال‌تحصیلی‌ممنوع شد

وزارت آموزش و پرورش به‌کلیه ادارات و سازمانهای آموزشی کشور دستورداد که مدیران کل و روسای شاغل ادارات حق‌داشتن امتیاز مدرسه را ندارند .

طبق گزارش خبرنگار ما به موجب

بقیه در صفحه چهارم

اطلاعیه‌فروشگاه‌فردوسی

فروشگاه فردوسی سیب‌وپرتقال

بمقدار کاملا کافی

دراختیار دارد و باقیمت نازل در فروشگاه مرکزی شعبه ها و چادرهای موقت عرضه میدارد
پیاز تبریز کماکان هرکیلو ده ریال بفروش‌میرسد

آ-۷۹٤۹۰

BANK MELLI IRAN

شعب بانك ملی‌ایران در روزهای سوم و چهارم وپنجم فروردین ماه ۱۳٤۸ از ساعت ۹ صبح الی۱۲ برای دریافت و پرداخت حسابهای جاری وپس‌انداز ومراجعات جهانگردان بازخواهد بود . آ-۷۹۱٥۰ ۱-۲

فقط تا

فردا

فرصت دارید که از :
میلیونها ریال پول نقد
هفت سین طلا
۳ دستگاه پیکان ٤۸
جوایز بلیطهای
اعانهٔ ملی
مخصوص نوروز
استفاده کنید

٥میلیون ریال سود ویژه کارگران کارخانجات ریسندگی و بافندگی و مخمل و حریر بافی کاشان ضمن مراسمی‌بین آنان توزیع‌شد

آقای دکتر شادمان استاندار مرکزی چك حق‌السهم کارگران کارخانجات ریسندگی و بافندگی کاشان را به‌آقای ولی‌اله سالم نماینده کارگران اهداء مینمایند . آقایان تفضلی مدیر عامل کارخانجات ریسندگی و بافندگی و مخمل و حریر بافی ـدکتر محمد رضوانی نماینده کاشان در مجلس شورایملی و پرویز خرسند رئیس اداره کار و امور اجتماعی کاشان در عکس‌دیده میشوند شرح درصفحه ۱٤

«منجیل» در انتظار دو عروس آرزوهائی که درشب‌عید برآورده شد

درصفحه ۱۲

وزیر کار برای بازدید و شرکت در مراسم تقسیم سود ویژه کارگران به کارخانه‌های صنعتی آزمایش رفت

بعداز ظهر دیروز آقای مجیدی وزیر کار باتفاق جمعی از معاونین و روسای ادارات وزارت کار به کارخانه های صنعتی آزمایش رفتند و در مراسم تقسیم سود ویژه میان کارگران این کارخانه شرکت کردند . سپس وزیر کار و همراهان از تاسیسات کارخانه بازدید بعمل آوردند .

مشروح جریان این بازدید در شماره‌فرداباطلاع خوانندگان خواهد رسید .

اطلاعیه بانک‌ملی ایران

بمنظور ایجاد تسهیلات بیشتر، کلیه‌واحد های بانك ملی ایران روز پنجشنبه ۲۹ر۱۲ر٤۷ از ساعت هفت‌ونیم صبح تا هشت بعداز ظهر یکسره و بدون وقفه برای انجام خدمات بانکی آماده میباشد .

بانك ملی ایران

آگهی

وزارت امورخارجه در اجرای اوامر موکد اعلیحضرت همایون شاهنشاه آریامهر که مقرر فرموده‌اند از کلیه‌امکانات‌ومعلومات کارشناسان و محققان ایرانی حداکثر استفاده در اجرای برنامه های مملکتی بعمل آید طرح ساختمان سرکنسولگری‌شاهنشاهی ایران در بصره را بین مهندسین معماربمسابقه میگذارد .بدین وسیله از کلیه مهندسین معمار ایرانی دعوت میشود که همه‌روزه درساعات‌اداری برای‌دریافت فرم های مخصوص شرکت در مسابقه باداره ابنیه و اموال وزارت امور خارجه تا آخر فروردین ماه ٤۸ که آخرین روز مهلت قبول پیشنهادات میباشد مراجعه نمایند . طرحهای ارائه شده در حضور پنج نفر مهندس‌معمارمورد بررسی قرار میگیرد . به برنده طرح مبلغ۱٥۰۰۰۰ ریال جایزه داده خواهد شد . م‌الف ۲٥۲۱ ۱

۱-۲ آ-۷۹۳٥٤ وزارت امور خارجه

تالار رودکی

برنامه اپرای (ایلترووتوره) اثروردی که قرار بود فردا چهارشنبه ۲۸ اسفند ۱۳٤۷- اجرا شود بروز پنجشنبه ۲۱ فروردین ۱۳٤۸ موکول شده است .

بلیطهای فروخته شده برای روز۲۱ فروردین ٤۸ معتبر خواهد بود .

آ-۷۹٦۰٦

اطلاعیه

فروشگاه بزرك‌ایران‌پیش قراول تنزل قیمت ها مخصوصا مواد غذائی درایران بهم‌میهنان عزیز مژده میدهد. پرتقال قیچی‌چین قبل‌ازبرف محصول شمال راتاشب عید بقیمت های زیر عرضه میدارد :

پرتقال ممتاز درشت	هرکیلو ٤۷ ریال
پرتقال درجه‌یك ممتاز	هرکیلو ۳٥ ریال
پرتقال درجه یك	هرکیلو ۳۰ ریال
گل سنبل هلندی	هرعدد ۳۰ ریال
گل لاله هلندی	هر عدد ۲٥ ریال

کلیهٔ شعب بانك عمران در روز های سه‌شنبه۲۷وچهارشنبه ۲۸ و پنجشنبه ۲۹اسفند جهت افتتاح‌حساب‌تشکیل‌سرمایه از ۸ صبح تا۸ بعد از ظهر یکسره باز میباشد .

بانك عمران

سرمقاله

شیروخورشید سرخ

درآستانه چهل و ششمین سال خدمتگزاری

روز چهارشنبه گذشته جلسه هیئت مدیره مرکزی جمعیت شیرو خورشیدسرخ ایران درحضور والاحضرت شاهدخت شمس‌پهلوی ریاست عالیه جمعیت تشکیل شد و گزارش فعالیت های یکساله ونیز بودجه سال ۱۳۴۸ جمعیت ، بشرحی که قبلا ازنظر خوانندگان محترم گذشته است، مورد بحث و بررسی قرار گرفت .

این‌جلسه ، درست در آستانه چهل‌وششمین سال تاسیس جمعیت تشکیل میشد. زیرا درسال ۱۳۰۲ روز عید غدیر اعلیحضرت رضاشاه کبیر باتعیین اعضای اولین هیئت مدیره‌شیر و خورشیدسرخ باین جمعیت موجودیت ورسمیت بخشیدند وخود ریاست عالیه‌آنرا پذیرفتند. اکنون چهل‌وپنج سال برآن روزگار میگذرد درحالیکه جمعیت شیر و خورشیدسرخ ایران درسایه حمایت‌عالیه‌شاهنشاه وسرپرستی والاحضرت شاهدخت شمس‌پهلوی بکسب اهمیت واعتبار شایانی درسطح ملی و جهانی نائل آمده ودر ردیف بزرگترین موسسات صلیب‌سرخ وهلال احمر بین‌المللی شناخته شده و بعنوان عضو هیئت مدیره صلیب سرخ جهانی انتخاب گشته است .

امروز نه‌تنها در جریان مصائب و حوادث داخلی جمعیت شیر و خورشید سرخ‌فریادرس هموطنان مصیبت‌دیده ما وستاد اصلی عملیات امدادی و کمك‌های فوری واساسی بشمار می‌آید ونیز مباشرت خدمات متنوع بهداشتی ،درمانی و اجتماعی رادرشرایط عادی بعهده دارد ،بلکه اقدامات و کوشش های جمعیت در زمینه امور خیریه و انسانی که تا آنسوی مرز های کشور گسترش یافته ، شیر و خورشید سرخ را بعنوان یك رکن فعال وموثر اتحادیه بین‌المللی صلیب سرخ وهلال احمر بجهانیان شناسانده است .

گزارش فعالیت‌های سال‌گذشته که در مقدمه‌بودجه‌شیروخورشیدسرخ منعکس‌میباشد، بنوبه‌خود نمودار گویائی‌است ازیك سلسله خدمات‌و تلاشهای توام‌باعلاقمندی وایمان طی سالی‌که متاسفانه ازلحاظ حوادث‌و پیشامدهای ناگوار طبیعی سالی فوق‌العاده واستثنائی محسوب میشود .

بموجب این گزارش ، صرفنظر از خدمات جمعیت شیرو خورشید سرخ‌در قبال حوادثی مانند زلزله خراسان وسیل خوزستان وفارس ، جمعیت توانسته است طی سالهای ۱۳۴۶و ۱۳۴۷ مجموعا ٤٤ بیمارستان جدید با ۱۹۷۵ تختخواب در بهترین استاندارد های موجود برتعداد بیمارستانها و تختخوابهای خود بیفزاید و با احتساب ۵۶۰ تختخواب دیگر که در سال ۱۳۴۸دائر میشود شماره تختخوابهای جدید جمعیت طی سه‌سال به ۲۵۳۵تخت بالغ‌میشود واین تعداد یك‌چهارم مجموع تختخوابهائی است که‌دربرنامه چهارم عمرانی‌کشور پیش‌بینی شده‌است.

این تخت‌خوابها در ۵۷ بیمارستان باختیار مردم دورافتاده ترین نقاط کشور قرار گرفته است که جمعیت شیرو خورشید سرخ با اعتبار محدود و مختصر خود دائر ساخته و اداره میکند .

ظرف سالهای ۴۷-۱۳۴۶ همچنین جمعیت‌شیرو خورشیدسرخ بتاسیس ۷۵مرکز امدادی ودرمانی مبادرت ورزیده است ودر سال ۱۳۴۸ نیز ۳۶مرکز جدید دائر خواهد ساخت . بطورکلی متجاوزاز پانصدموسسه مختلف درمانی ، امدادی ،خیریه و تربیتی رادر حال حاضر جمعیت بابودجه وپرسنل اختصاصی خود اداره میکند و بطوریکه گزارش بودجه جمعیت نشان میدهد درسال ۱۳۴۷ سه آموزشگاه جدید بهیاری ونیز ۹ساختمان برای خانه جوانان بوسیله شیرو خورشید سرخ‌ایران دائر شده است .

ساختمان شهر طالبیه‌در عمان برای پناهندگان و آوارگان عرب، اعزام‌تیم کامل پزشکی وبیمارستان مجهز صحرائی بکشور سعودی در مراسم حج، نگهداری هیئت پزشکی در ویتنام و اقدام بساختمان بیمارستان در دوبی و عجمان و فجیره ازجمله اقداماتی است که‌سال گذشته در خارج کشورصورت گرفته وبر اعتبار و موقعیت جهانی جمعیت شیرو خورشیدسرخ بیش‌از پیش افزوده است .

راز موفقیت‌جمعیت شیرو خورشید سرخ‌را که بابودجه‌ای نسبتا قلیل وامکانات محدود باینچنین خدمات چشمگیری نائل آمده است در دو نکته باید جستجو کرد. اول سپردن کار مردم بمردم ، بمعنای واقعی کلمه وبشرحی که درمقدمه بودجه جمعیت منعکس است :«از سالیان دراز آنطور که‌نیت‌بلندشاهنشاه آریامهر است کارمردم را مستقلا بمردم سپرده و جز راهنمائی و مساعدت‌مادی ومعنوی ودقت ومراقبت‌درحسن انجام امور ، خدمتگزاران جمعیت را در اتخاذ هرگونه تدبیری که‌با توجه باصول مرام وهدف جمعیت مفیدوموثر تشخیص میداده ومیدهند آزاد گذاشته وازین تدبیر نتایج بسیار عالی بدست آورده است».

نکته دیگر که‌بعنوان راز موفقیت جمعیت بایداز آن‌یاد کرد استفاده ازنیروی داوطلبان است. استفاده ازوجود مردم باایمان‌ونیکوکار وبلند همتی که دستگاه عظیم‌شیرو خورشید سرخ درسراسر کشور بیمن‌همت ایشان اداره میشود بدون آنکه چشمداشت مادی در قبال این خدمت بزرك‌انسانی‌داشته باشند. درمقدمه بودجه شیروخورشیدسرخ اشاره‌شده است که:«اگراین‌خدمات افتخاری‌راارزش یابی کنیم‌وفی‌المثل برای‌هریك ازافرادی که‌بطورداوطلب‌ولی‌باقبول‌مسئولیت‌کامل قسمتی‌ازوظایف‌جمعیت‌را در نقاط مختلف کشور انجام میدهند ماهانه بیست هزار ریال بطور متوسط درنظر بگیریم رقمی درحدود پانصد میلیون ریال بدست می‌آید که دوثلث مجموع ارقام درآمد بودجه جمعیت است و فی‌الواقع باید این رقم رایك درآمد نامرئی‌ولی قطعی ومسلم دانست و بحساب آورد واز اهمیت وارزش ومعنویت آن غافل نبود».

بدین‌ترتیب، طرزاداره‌جمعیت شیروخورشید سرخ‌فی‌الواقع نمونه‌ایست کامل ازاداره صحیح‌و کم‌خرج‌و پرسود که میتوان بعنوان سرمشقی از آن پیروی کرد .

رقم کل‌بودجه جمعیت شیرو خورشید سرخ برای سال ۱۳۴۸ به ۸٤ میلیون تومان بالغ میشود . این‌بودجه باکسری در حدود ۹ میلیون تومان تنظیم شده است .والبته‌توجه خاص مردم واعتماد افکار عمومی نسبت باین سازمان خدمتگزار وآبرومند امید آنرا باقی میگذارد که کسری فوق‌الذکر با حمایت‌واعانت طبقات مردم منتفی شود و جمعیت بتواند بودجه خودرا متعادل و متوازن سازد .

اپیدمی آنفلوآنزا

بلگراد - بیماری آنفلوانزای هنك‌کنگی‌درسراسر یوگوسلاوی بصورت اپیدمی درآمده و بیش‌از شصت هزار نفر به‌این بیماری دوچار شده‌اند .

خبرگزاری یوگوسلاوی گزارش داد‌که تنها درشهر بلگراد ۱۵ هزار نفر براثرابتلا باین بیماری بستری شده‌اند .

درراه کره زهره

مسکو - خبرگزاری تاس گزارش داد که‌امروزدانشمندان شوروی‌مسیر سفینه‌های«ونوس۵» و«ونوس۶» را که اکنون در راه کره زهره‌هستند تصحیح کردند. گزارش خبرگزاری تاس حاکی است که‌اکنون‌سفینه های‌ونوس ۵ و ونوس۶ به‌ترتیب ۱۵ میلیون وپانصد هزار کیلو مترو پانزده میلیون و هفتصد هزار کیلو متر از زمین فاصله گرفته‌اند .

کویت بهمه شیخ نشین های خلیج‌فارس کمك می کند

کویت - طبق اظهار شیخ سعد عبداله‌السالم‌الصباح وزیر کشور و دفاع کویت ،این کشور مایل است به همه شیخ نشین های خلیج‌فارس که تقاضای کمك‌دارند ، کمك‌بدهد. وی در مصاحبه با روزنامه رای‌العام گفت این کمك ها میتواند نظامی ، مادی ، فرهنگی و اقتصادی باشد او در باره سفر شیخ ابوظبی به کویت گفت عمران و حفاظت مناطق‌ساحلی خلیج بعهده خود مردم این‌سواحل از جمله ما میباشد .

قبلا شیخ ابوظبی گفته بود در های ابوظبی بروی همه مردم ساحل خلیج، از جمله کویتی ها باز است و آنها میتوانند در ابوظبی حق مالکیت اموال خویش‌راداشته‌باشند.

بسیاری از روشنفکران بسازمان های ضد مائو پیوستند

دو سرهنك شوروی درجنك باچین کشته شدند

رادیومسکو: در سراسر چین علیه مائوقیام مسلحانه‌شد

مسکو - خبرگزاریها- بحران روابط‌چین‌وشوروی امروزباز هم شدت بیشتری یافت‌ومقامات‌شوروی فاش کردند که دو سرهنك‌وچند ستوان وتعدادی ازسربازان شوروی درزدو خورد اخیر با چین کشته شده‌اند . درعین‌حال گزارش رسیدکه‌جنك های چین و شوروی سبب شده است که چین نفرات‌وکارگران خودرا از ویتنام شمالی‌فراخواند.

سرهنك‌دوم «یان‌یاشین» فرمانده نیرو های‌شوروی‌درجزیره‌دامانسکی گزارش‌داد که نیرو های چینی بصورت امواج صدنفری به خطوط ماحمله کردند ،اماعقب‌رانده‌شدند. نبرد روز شنبه چهار ساعت طول کشیدوجمعا ۶۰۰۰ نفرازنیرو های طرفین دراین نبردشرکت‌داشتند . «یان یاشین» که قبلا معاون‌سرهنك لئونوف بود گزارش‌داد که دراثر تیراندازی چینی ها ، سرهنك لئونوف فرمانده‌یادگان که‌رئیس‌او بود ، کشته شد . لئونوف شخصا حمله متقابل آخربرای بیرون‌راندن چینی ها را رهبری می کرد که تیری به قلبش خورد . علاوه بر اویك سرهنك دیگرشوروی نیز دراین حمله کشته شد . ستوان یکم «مالکوفسکی» فرمانده‌پاسگاه مرزی‌و عده‌ای سرباز شوروی نیز کشته شدند.

اخبار جسته و گریخته که در مطبوعات و رادیو ها منتشر می شودتامردم شوروی را به‌قهرمانی افسران ،وسربازان‌خاور دورشوروی معتقدسازد ، کم‌کم‌به‌آنهابفهماند که‌دراین‌حوادث‌مرزی‌تلفات سنگین برنیرو های شوروی وارد آمده‌است شوروی هاحداقل یك نیرو برزرهی یك نیرو بر نوحیاتین از دست داده‌اندوحداقل یك‌هنك کامل و ۵ زره پوش در نبرد بکار انداخته‌اند. رادیومسکو گفت این‌بار برخلاف دفعه پیش در دوم‌مارس ، نیرو های مامنتظر حمله چینی ها بودندو به آنها گوشمالی لازم را دادند.

رادیومسکو گفت‌ستوان‌مالکوفسکی وقتی از یك زخمی محافظت می کرد باتیرچینی ها از پا در آمد .

روزنامه های‌شوروی با خشم فراوان به حمله چینی‌هاوا کنش نشان‌دادند. روزنامه‌ایزوستیانوشت : آمریکائی ها ازحمله‌چین سوءاستفاده کردیك دهکده ویتنام شمالی را بمباران کردندوحمله مسلحانه به منطقه غیر نظامی‌انجام دادند.

دیروز درواشنگتن شایع شد که چینی هانیروی کارگری کمکی خود را که‌بالغ بر ٤۰ هزار نفر است از ویتنام شمالی‌بیرون می‌برند.

بارچ‌سخنگوی وزارت خارجه آمریکا گفت ماهنوز قرینه‌ای در دست نداریم که این نیرو هاشروع به خروج کرده باشند . وی همچنین این خبرراکه چین کمونیست‌مانع رسیدن‌اسلحه شوروی به ویتنام شمالی شده رد کرد وگفت خبری از کاهش یا کند شدن تحویل‌این سلاحها دریافت‌نکرده‌است .

آماده جنك

خبرگزاری چین کمونیست‌اعلام کرد که میلیون هاسرباز چینی آماده جنك هستندوقصد دارند «مهاجمان شوروی» را در هرجا حمله کنند ، سرکوب نمایند . نیرو های انقلابی در سراسر چین از جنایات شوروی خشمگین‌هستند و آماده‌اند ضربه در هم شکن«گرك های آدمخوار» شوروی واردآورند وآنها رایکبار برای همیشه در هم بکوبند . تنها راه مبارزه باتجدید نظرطلبان‌رسواکردن کامل‌وسرکوبی شدید آنهاست . در پایان‌این گزارش گفته‌شده‌وضع مبارزه ضد امپریالیستی و ضد تجدید نظر طلبی در چین عالیست .

حمله برق‌آسا

روزنامه پراودا در شماره امروز خود گزارش‌مفصلی در باره‌چگونگی جنك های اخیر مرزی انتشار داده نوشته است مرزداران شوروی در دامانسکی که زیر آتش سنگین توپخانه چین کمونیست قرار گرفته بودندبا یك حمله برق‌آساتوانسته‌اند این جزیره را از وجود ماجراجویان چینی پاك کنند .

پراودا نوشته است که چینی‌ها پیوسته نیرو های خود را در مرزهای شوروی تقویت‌میکنند و آنها بااتکاء به تدارکات جنگی خود کوشیدند سیستم دفاعی جزیره دامانسکی را درهم کوبند ولی نگهبانان مرزی شوروی ثابت کردند که هرگونه حمله رابه آسانی درهم خواهند شکست .

روزنامه پرچم سرخ روزنامه‌سرخ ارگان ارتش چین در شماره امروز خود دستور های مائوتسه‌تونك رادر باره بسیج حزب کمونیست شوروی و آمادگی ارتش برای دفع هرگونه حملات خارجی چاپ‌کرده است .

این روزنامه ضمنا نوشته است‌که سربازان و غیر نظامیان چین در منطقه «چن‌پائو»سوگند خورده‌اندکه خود را «با افکار مائو مسلح کرده» و استخوانهای هر مهاجم شوروی را که‌بخودجرات ماجراجوئی درسرزمین ها ی‌چین بدهد خورد کند .

روزنامه مردم چاپ پکن نیز در شماره امروز خود بشدت تئوریهای تجدید نظر طلبان شوروی رامورد حمله قرار داده ونوشته‌است‌هدف این تئوریها چیزی‌جزبر قراری دیکتاتوری بین‌المللی و تمایلات توسعه طلبی نیست .

روزنامه مردم نوشته است که شورویها تئوری «حاکمیت محدود» را پیش کشیده‌اند تا بتوانند سایر کشورها را مورد حمله قرار دهندوبا اتکاء بهمین تئوری بود که خاك چکسلواکی را اشغال کرده‌اند .

انحراف افکار

پاریس - دیپلماتهای کمونیست عقیده دارند تحریکات چین - کمونیست در مرز های شوروی برای منحرف کردن افکار عمومی چین از مخالفت داخلی باسیاست مائوتسه‌تونك است‌و مارشال‌لین- پیائو دوست وجانشین مائو عامل این تحریکات است .

قیام برضد مائو

توکیو - رادیو مسکو گزارش داد که قیامهای مسلحانه عظیمی‌درسراسر چین علیه‌مائوتسه تونك‌درگرفته‌است. رادیو ازقول مسافران نقل کرد که حداقل ۲۰۰۰ چریك ضد مائو در ایالت یوتان قیام کرده‌اند . درایالت کوانتونك دوسازمان ضد مائو به‌نبرد علیه قوای دولتی پرداخته‌اند . بسیاری از دانشجویان وروشنفکران :: که بزور برای کاربدنی به‌دهکده ها‌آورده‌بودند به‌نیرو های ضدمائو در ایالت کوهستانی فوکین پیوسته‌اند .

ماهنامه جام

شماره مخصوص عید مجله«جام» ماهنامه ویژه تمبرهمراه یك‌تقویم دیواری زیبا روزچهارشنبه۲۸اسفند منتشر می شود .

برای آبونه شدن و اطلاع بیشتر باصندوق پستی ۱۸۷۱ مکاتبه فرمائید .

آ-۷۸۸۸۶

ژنرال جوزف موبوتو رئیس‌جمهور کنگو برای آغاز یك دیدار ۷ روزه دیروزوارد بن‌پایتخت‌آلمان غربی‌شد .

عکس که‌درفرودگاه‌بن برداشته شده هنریخ لوبکه رئیس جمهور آلمان غربی را حین استقبال ازموبوتو نشان میدهد.

«عکس‌رادیوئی‌اطلاعات»

جنگنده‌های عراق محافظت آسمان‌سوریه‌رابعهده گرفتند

بیروت- رویتر - هواپیما های جنگی عراق برای نیرو های عراقی مستقر در سوریه حفاظ‌هوائی‌بوجود می‌آورند مسافرانی که از سوریه آمده‌اند می گویند جت‌های‌عراقی رابرفراز سوریه در حالیکه‌بصورت دسته جمعی با جنگنده های‌سوریه پرواز می کنند ، می توان دید .

روزنامه الجزیره چاپ بیروت نوشت : ژنرال حافظ‌الاسد دوپایگاه هوائی برای عراق در سوریه‌تامین کرده‌است وهمکاری نظامی عراق وسوریه روزافزون است .

گزارشهائی که از دمشق به بیروت رسیده حاکی است تعداد واحد های عراقی که وارد دمشق شده‌اند چندان زیاد نیست ولی انتظار میرود که بزودی چندواحد دیگراز نیرو های زره پوش عراقی ازاردن وارد سوریه شوند قراراست نیروی هوائی عراق درسوریه نیز بزودی تقویت شود .

به‌هواپیما های عراقی اجازه داده خواهد شد که از فرودگاههای سوریه برای مقابله با حملات احتمالی اسرائیل‌علیه‌سوریه‌استفاده کنند .

ملك‌حسین پادشاه اردن که فعلا درقاهره است گفت اردن و عراق وسوریه جبهه شرقی ضد اسرائیل را تقویت میکنند .

ملك‌حسین‌گفت همکاری نظامی عراق وسوریه از زمانی آغازشد که ژنرال حافظ‌الاسد درسوریه روی‌کار آمد.وی‌در موردسیاست اردن به‌چریك های عرب گفت روش مابراساس هماهنگی و همکاری باچریك‌هاست .

پیمان‌ورشو پیشنهاد کرد کنفرانس سران اروپای شرقی و غربی تشکیل شود

بوداپست - خبرگزاری فرانسه- کنفرانس سران کشور های عضو پیمان ورشوباصدوراعلامیه‌مشترکی بکار خود پایان داد .

دراین اعلامیه از کلیه کشور های اروپائی‌درخواست‌شده‌است که به منظور برقراری صلح وامنیت در اروپا بایکدیگر همکاری وتشریك مساعی کنند .

ضمنااتحاد جماهیر شوروی و متحدین شرقی آن پیشنهاد کرده‌اند که‌یك کنفرانس اروپائی برای بحث پیرامون امنیت‌و همزیستی مسالمت آمیز تشکیل شود هدف نهائی‌این کنفرانس انحلال سازمان آتلانتیك شمالی‌وپیمان ورشوخواهدبود .

کنفرانس سران کشور های‌عضو پیمان‌ورشو قبل از پایان دادن به جلسات خود گزارش‌هائی راکه‌از طرف وزیران دفاع کشور های‌عضو به کنفرانس تسلیم شده‌بود مورد تصویب قرار دادند سران کشور های شرکت کننده در کنفرانس ضمنا باتفاق‌آراءتشکیل کمیته هائی ازوزیران دفاع وهمچنین ترتیبات جدیدی برای تشکیل سازمان فرماندهی سازمان‌دفاعی پیمان ورشو تصویب کردند بفرمانده کل‌نیرو- های پیمان دستور داده شد که مقررات جدید رابموردا‌جرابگذارد. شرکت کنندگان در کنفرانس اظهار اطمینان کردند که تصمیمات‌متخذه به تحکیم اساس پیمان ورشو و برقراری صلح‌وامنیت در اروپا و سراسر جهان کمك خواهدکرد .

سران کشور های عضوپیمان ورشو در پایان بار دیگر از کشورهای اروپائی درخواست کرده‌اند که در کنفرانسی برای بحث درباره صلح وامنیت اروپا شرکت کنند .

امروز گفته شد که بر اثرپافشاری رومانی‌مسئله چین در کنفرانس پیمان ورشو مطرح نشد . با این حال ناظران سیاسی عقیده دارند که کنفرانس‌به‌مسئله‌چین‌رسیدگی کرد.ولی از آن دراعلامیه‌مشترك ذکری بمیان نیامد.

خبرگزاری یوگسلاوی گزارش داد که در روز شروع کنفرانس سران‌پیمان ورشو در بوداپست ، روزنامه مردم چین به تئوری‌شوروی درباره «حاکمیت محدود» کشور های سوسیالیستی حمله کرد وآنرا یك «تئوری کاملا فاشیستی»نامید. روزنامه‌نوشت که این تئوری‌توسط برژنف وضع شده‌وشوروی ها بازار اقتصادی مشترك سوسیالیستی‌وپیمان ورشورا بعنوان ابزار تجاوز بکار می‌بردند.

بزرگترین فاجعه هوائی براثر خرابکاری روی داد

ماراکائیبو - مقامات پلیس ونزوئلا گزارش داده‌اند که دلایل‌روشن‌وواقعی برخرابکاری در هواپیمائی که دیروز سقوط کرد بدست آورده‌اند .

گروه های تحقیقی در مورد علت سقوط این هواپیمامشغول کار شده‌اند و در دماغه‌هواپیما یك دستگاه ضبط صوت پیدا کردند که آنرا برای تحقیق مورد استفاده قرار داده‌اند .

لاشه هواپیمادر منطقه‌وسیعی پراکنده‌شده است و گروه‌های تحقیق مشغول بررسی دقیق این منطقه‌هستندتادلایل‌احتمالی را بر خرابکاری در داخل هواپیما بدست آورند .

بانك تهران
BANK OF TEHRAN

آخرین فرصت

بانك تهران

روزپنجشنبه ۲۹ اسفندماه آخرین فرصت برای افتتاح حساب پس‌اندازدر بانك تهران است .
بدین منظور کلیه شعب‌این بانك در تهران و شهرستانها از ساعت ۸ صبح تا ۸ شب یکسره برای افتتاح حساب پس‌انداز - تکمیل موجودی و سایر خدمات بانکی آماده‌است .
از این فرصت برای‌افتتاح حساب پس‌انداز درهریك از شعب بانك تهران‌استفاده کنیدتاازبسیاری جوایز ۵۰ هزار تومانی - ۱۰ هزار تومانی و هزار تومانی بهره‌مند شوید ودر جاده شانس

یك فرسخ
اسکناس ۵ تومانی

جایزه ممتاز حساب پس‌انداز بانك تهران قرارگیرید

بانو گلدامایر از تغییر سیاست امریکا در خاورمیانه اظهار نگرانی کرد

پارلمان اسرائیل دیروز به کابینه بانو گلدامایر نخست‌وزیر جدید اسرائیل رای اعتماد داد. بانو مایر ۷۱ سال دارد و نخستین زنی است که در تاریخ تشکیل دولت اسرائیل بمقام نخست‌وزیری میرسد در این عکس که از نخستین جلسه دولت جدید اسرائیل بریاست بانو مایر برداشته شده از چپ براست بانو گلدامایر، دکتر حرذوق مدیرکل نخست‌وزیری، ایگال آلون معاون نخست‌وزیر، پینهاس اسپیر دبیر کل حزب کارگر اسرائیل دیده میشوند. عکس رادیوئی اطلاعات

اورشلیم - خبر گزاری فرانسه- دولت بانو گلدامایر با اکثریت ۸۴ رای موافق در برابر ۱۲ رای مخالف و یك رای ممتنع از پارلمان اسرائیل رای اعتماد گرفت.

گلدامایر پس از معرفی دولت جدید بپارلمان ضمن نطقی اساس سیاست خود را برای نمایندگان تشریح کرد و گفت ما خواهان صلح هستیم بشرطی که خطر هرگونه تجاوز و حمله باسرائیل درآینده از بین برود. گلدامایر نگرانی دولت خود را در برابر تغییر سیاست امریکا نسبت بمسئله خاورمیانه و نزدیك شدن بنظریات فرانسه ابراز داشت و گفت ملت اسرائیل حتی به نزدیکترین دوستان خود اجازه نمی‌دهد درباره مسئله‌ای که موجودیت اسرائیل به آن بستگی دارد تصمیم بگیرند. ما باید بدوستان خودمان بگوئیم همانطور که شما حل مسائل و مشکلات خودتان را به کشورهای دیگر محول نمی‌کنید همانطور کشور کوچك اسرائیل از شما می‌خواهد باین مسئله توجه کنید که هیچگونه توصیه‌ای بدون رضایت خاطر ما پذیرفته نخواهد شد. جای شگفتی است که یکی از چهار دولتی که میخواهند درباره سرنوشت ما تصمیم بگیرند ادعا میکند که در مسئله اسرائیل و اعراب از روش بیطرفی پیروی می‌کنند در حالیکه در تهیه مقدمات جنك مسئولیت سنگینی بعهده داشته و یکی دیگر دولتی است که تنها کمك آن نسبت باسرائیل تحریم صدور اسلحه باین کشور بوده است. گلدامایر گفت برای ما قابل درك نیست که چگونه میتوان از خودداری لجوجانه همسایگان ما برای صلح با اسرائیل دفاع کرد. تا هنگامی که دولتهای عربی برای صلح با اسرائیل حاضر نباشند تلاش برای برقراری صلح دراین منطقه بچه درد میخورد.

گلدامایر سپس از کشور های بزرك درخواست کرد باعراب این امید را ندهند که بدون آنکه مذاکراتی بین ما و کشور های عربی صورت گیرد میتوانند بیك راه‌حل دسترسی پیدا کنند.

نخست وزیر جدید اسرائیل ضمن اشاره بعملیات کماندوئی اعراب فلسطین گفت مسئولیت این فعالیت متوجه دولتها و کشورهائی است که این خرابکاران از آنجا برای کارگذاشتن مین و مواد منفجره وارد کشور میشود. گلدامایر اطمینان داد که اسرائیل همانطور که در گذشته با گوناریارینك همکاری کرده در آینده نیز به همکاری خود بافرستاده دبیر کل سازمان ملل متحد ادامه خواهد داد. نخست‌وزیر اسرائیل ضمن بحث پیرامون مسئله مهاجرین فلسطین گفت اسرائیل کشور نمونه‌ای است که در آنجا مسائل مربوط به پناهندگان حل شده است و ماصد ها هزار پناهنده را درخاك خود قبول کرده‌ایم. در جریان بحث مفصلی که پس از نطق گلدامایر در پارلمان اسرائیل آغاز شد بسیاری از ناطقین نسبت به دولت جدید ونخست‌وزیر آن ابراز اعتماد واطمینان کردند تنها نماینده‌ای که از دادن رای به کابینه گلدامایر امتناع کرد بن گوریون نخست‌وزیر اسبق اسرائیل بود. یك مقام مطلع در اورشلیم اظهار داشت که گلدامایر دوسه هفته دیگر برای ملاقات ومذاکره با پرزیدنت نیکسون رهسپار واشنگتن خواهد شد. وی دراین مسافرت به رهبران امریکا تاکید خواهد کرد که برای پایان دادن باختلافات اعراب و اسرائیل راهی جز امضای قرارداد صلح بین اسرائیل وهمسایگان عرب آن در پیش نیست.

نماینده اسرائیل در نامه‌ای که برای رئیس شورای امنیت سازمان ملل متحد فرستاده اظهار داشته است که حملات هوائی روزهای ۱۵ و ۱۷ مارس اسرائیل علیه پایگاه کماندو ها کاملا موجه بود.

دراین نامه خاطرنشان شده است که اگر اردن از عملیات کماندو های عرب جلوگیری کند آرامش کامل در مرز های دو کشور بر قرار خواهد شد در حالی که دولت اردن پایگاه هائی دراختیار کماندو های عرب قرارداده و آنها را درعملیات خرابکارانه خود یاری می کند.

بمباران کردند

هواپیماهای اسرائیل دیروز دو بار دره اردن را بمباران کردند. سخنگوی نظامی اردن اظهار داشت که در این حملات اسرائیلی ها از بمب های ناپالم استفاده کردند.

یك مقام نظامی در تل‌اویو به خبرنگاران گفت که دیروز بین واحد های توپخانه اسرائیل واردن نبردی روی داد که یکساعت وپانزده دقیقه طول کشید.

توپخانه نیرو های عراقی مقیم اردن نیز دراین نبرد شرکت کردند وی گفت که هواپیما های اسرائیل به بمباران مراکز تجمع کماندو ها ادامه خواهد داد زیرا این بمباران هاسبب میشود که کماندو ها به دسته های کوچك تقسیم شوندو ازشدت عملیات خرابکارانه آنها کاسته شود. وی گفت که برخلاف ادعای اعراب کلیه هواپیماهای ما که درحملات اخیر شرکت کرده بودند سالم به فرودگاه های خود باز گشته‌اند.

تلویزیون بلر جام جهان نما

روکش صندلی آماده برای انواع اتومبیل از پارچه پلی استر درطرح‌ها ورنگهای بسیار زیبا وجالب کمتر از یکساعت نصب میگردد

متخصص وسازندهٔ طاقهای چرمی اتومبیل درایران

دوزندگی اتومبیل ابراهیم زاده

خیابان شمیران مقابل سینما پاسیفیك تلفن ۷۵۸۴۶۸

خیابان تهران‌نو نبش ده متری شارق تلفن ۷۹۱۶۶۴

برنامه جشن هنر شیراز

کریستیان فراس

بهمراهی

ارکستر مجلسی تلویزیون ملی ایران

برهبری

فرهاد مشکوة

چهارشنبه ۲۸ اسفند - ساعت ۹ بعداز ظهر

از تلویزیون ملی ایران

طبق معمول هرسال

بمناسبت فرا رسیدن ماه محرم و ایام سوگواری

کاباره مولن روژ

فقط ۲ شب دیگر باز است

تلفن رزرو ۳۳۹۳۳۷

فقط ۲ روز فرصت دارید

حساب پس انداز بانك ایران و هلند

باجایزه ممتاز ۳,۳۳۳,۳۳۳ ریال

ودهها جوایز نقدی بزرك

- شعبه مرکزی — سعدی شمالی
- شعبه بازار — بازار کفاشها
- شعبه کاخ — کاخ شمالی
- شعبه رودکی — چهارراه دامپزشکی
- شعبه شاه عباس — خیابان شاه عباس
- شعبه اهواز — اهواز - میدان مجسمه

تکخال ... تکخال فیلمهای فارسی عید نوروز- فیلمی بزرك و سرور انگیز از سینمای وطن‌ما

ازفردا صبح درسینماهای

اونیورسال- الوند- ایران- لیدو- نپتون- حافظ- رویال- ژاله

پاسارگاد- مونت کارلو- شهرام- داریوش و... آستارا (تجریش)

فروزان • بیک ایمانوردی منوچهر وثوق درفیلم

باشرکت: ثریا بهشتی • تقدسی • بدری • شهباز • فریدون ریاحی • قدکچیان کارگردان: ژورك

وهمزمان باتهران درشهرستانهای: اصفهان (سینماهای چهارباغ - مهتاب- مایاك) • شیراز (سینماهای مترو - پرسپولیس) • اهواز (سینما دنیا) • مشهد (سینما فردوسی) • رشت (سینما آسیا)

لایحه اجازه امضاا سناد فروش املاک مشمول اصلاحات ارضی

آقای ولیان‌وزیر اصلاحات ارضی وتعاون روستائی لایحه اجازه امضاء اسناد فروش و قبوض مربوط بانتقال املاک‌مشمول مرحله‌اول قانون‌اصلاحات ارضی وسیله وزارت اصلاحات ارضی و تعاون روستائی بقائم‌مقامی زارعین مستنکف را در یك ماده و یك‌تبصره به‌کمیسیون اصلاحات ارضی مجلس شورایملی و اساسنامه مرکز تحقیقات روستائی‌وزارت‌اصلاحات‌ارضی‌وتعاون روستائی رادر ده‌ماده و٦ تبصره جهت بررسی و تصویب تقدیم نمود.

براساس مفاد لایحه اجازه امضاء اسناد فروش و قبوض مربوط بانتقال املاک‌مشمول‌مرحله‌اول‌قانون اصلاحات ارضی وسیله وزارت اصلاحات ارضی وتعاون روستائی بقائم مقامی زارعین مستنکف در صورتیکه زارعین صاحب نسق املاك مشمول مرحله اول‌قانون اصلاحی قانون اصلاحات ارضی‌مصوب ۱۹ر۱۰ر٤۰ و همچنین املاك خرده مالکان داوطلب که بدولت منتقل گردیده است تاتاریخ تصویب این قانون از امضای اسناد خرید وقبوض اقساط بدهی خود از بابت بهای نسق های زراعتی که در اختیار دارند خودداری نموده‌و در ظرف مهلت‌معینی که‌از طرف وزارت اصلاحات ارضی و تعاون روستائی اعلام خواهد شد از امضای اسناد مربوط استنکاف و یا مراتب عدم تمایل خود را برای خرید نسق های زراعتی خویش به ادارات اصلاحات ارضی‌وتعاون روستائی‌اطلاع ندهند، بوزارت مذکور اجازه داده میشود که به قائم مقامی زارع یا زارعین مستنکف نسبت‌بامضای اسناد انتقال وقبوض اقساط بدهی آنان اقدام نماید.

در مواردیکه زارعین صاحب نسق مشمول این قانون‌ظرف‌مهلت مقرر عدم تمایل خود را برای خرید نسق زراعتی مربوط‌کتبا اعلام نمایندوزارت اصلاحات ارضی‌وتعاون روستائی نسق های زراعتی آنها را برابر مقررات مربوط بتدریج بسایر طبقات مندرج در ماده ۱٦ قانون اصلاحی قانون اصلاحات ارضی واگذار خواهد کرد.

وزارت اصلاحات ارضی و تعاون روستائی اجرای این‌قانون را درهریك از مناطق‌مختلف کشوردوبار و بفاصله ۱۵ روز وسیله رادیو و جراید وسایر وسائل موجود در محل اعلام و چنانچه این قبیل زارعین ظرف مدت ۳ ماه از تاریخ صدور و انتشار دومین‌آگهی برای امضای اسناد و قبوض مربوط ویا اعلام‌عدم‌تمایل‌خویش‌در موردخرید نسق های زراعتی مربوط به ادارات اصلاحات ارضی وتعاون روستائی‌محل مراجعه ننمایند، پس از انقضای این مهلت وزارت مذکورطبق مقررات این قانون عمل خواهد نمود.

در مواردیکه‌وزارت اصلاحات‌ارضی وتعاون روستائی بقائم‌مقامی زارعین مستنکف اسنادانتقال و قبوض اقساط بدهی زارعین را امضاء مینماید در مورد وصول اقساط بدهی این قبیل زارعین از بابت بهای املاك منتقل شده بآنان برابر قوانین و مقررات مربوط اقدام خواهد شد.

خطر ۲۰۰ هزار سگ ولگرد در تهران

● برای جمع‌آوری سگهای ولگرد به جمعیت حمایت حیوانات کمك میشود

عصر دیروز جلسه هیئت مرکزی جمعیت حمایت حیوانات به ریاست والاحضرت شاهدخت شمس پهلوی‌در کاخ ملکه پهلوی تشکیل گردید. در این جلسه آقای سعید انصاری مدیر عامل جمعیت طی گزارشی که به والاحضرت داد گفت: درشرایط فعلی در تهران و حومه در حدود ۲۰۰ هزار سك ولگرد وجود دارد. این سگها اغلب زندگی‌ناراحت وزجرآوری‌دارند و از طرف دیگر ازنظر بهداشت‌عمومی و انتشار بیماریهائی که از سك بانسان منتقل میشودخطرناك میباشند. آقای انصاری اضافه کرد: در نارمك مرکزی برای جمع‌آوری سك های‌ولگرد آماده کرده‌ایم که بعلت نبودن بودجه کافی فعلا در مضیقه هستیم. مدیر عامل جمعیت در پایان تقاضا کرد ترتیبی داده شود که سازمانها وموسساتی که بنحوی باحیوانات سر و کار دارند بهر شکلی که امکان دارد به جمعیت کمك کنند.

والاحضرت شاهدخت شمس دراین جلسه دستور دادند:

وزارت خانه‌های بهداری، آموزش وپرورش، شرکت‌نفت،شیر وخورشید سرخ، سازمان تربیت بدنی و سایر سازمانها به جمعیت کمك های مادی و معنوی بکنند.

در پایان‌جلسه دیروز اعضای جدید هیئت مدیره مرکب از آقایان سعید انصاری، سنجری، عزیز رفیعی، تیمسار شیبانی و جلال‌افشار انتخاب شدند و آقای انصاری همچنان به مدیریت عامل جمعیت برگزیده شد.

تیرهای برق

از محدوده خارج شهر جمع‌آوری شد

● ۲۰ هزار تقاضای برق معوق مانده

طی پانزده روز گذشته شرکت‌برق منطقه‌ای تهران ششهزار تیر چراغ برق را از محلاتی که در خارج از محدوده نقشه پنجساله است جمع‌آوری کرده بداخل شهر آورده است ودر مناطق مختلف برق ماموران به مراجعانی که‌خانه‌شان‌درخارج ازنقشه واقع است جواب میدهند که دادن برق در این محلات جرم است امروز خبرنگار اطلاعات ضمن تماس با ماموران برق‌اعلام داشت که بیش از بیست هزار نفر تقاضای برق برای محلات حومه معوق‌مانده‌است مقامات شرکت برق اعلام داشتند که درشهر های حومه، در صورتیکه شهرسازان طبق نقشه شرکت، شبکه دایر کرده‌و درخواست برق نمایند به آنها برق فروخته خواهد شد.

خبرنگار اطلاعات خبر داد که موسسات شهرسازی در حومه خود واحد های توزیع آب و برق دایر کرده و آب را از سازمان آب‌وبرق را از شرکت برق‌منطقه‌ای‌وتلفن‌را ازشرکت تلفن خریداری میکنند.

مدیران کل وروسای ادارات

بقیه از صفحه اول

مقررات جدید شهریه مدارس ملی، مدیران کل وروسای ادارات مشاغل وزارت آموزش و پرورش و معاونان آنان وکلیه روسای دوایر آموزش و معاونان آنان به‌هیچ عنوان نمی‌توانند آموزشگاه های‌ملی اعم‌از کودکستان، دبستان ودبیرستان داشته باشند و یا بنحوی ازانحاء درمدارس ملی شریك وسهیم باشند.

چنانچه از صاحبان امتیاز مدارس ملی‌یکی درسمت های فوق‌منصوب شود باید امتیاز خود را باتصویب شورای آموزش و پرورش محل به‌متخصص صلاحیتدار دیگری واگذار نماید در غیراینصورت باید از سمت خوداستعفا دهد.

طبق گزارش‌خبرنگارمادرموردشرایط تاسیس آموزشگاه، حقوق معلمین مدارس ملی و کمك به‌مدارس ملی‌در آئین‌نامه مربوط به‌شهریه مدارس‌ملی تصمیماتی اتخاذ شده است.

* شرایط تاسیس آموزشگاه

بموجب این مقررات اجازه تاسیس کودکستان ودبستان در تهران موکول به‌پیشنهاد اداره آموزش‌و پرورش‌ناحیه وتصویب شورای آموزش همان ناحیه خواهد بود.

شوراهای آموزش و پرورش نواحی در هریك ازنواحی به ریاست رئیس بخش تشکیل خواهدشد. اجازه‌تاسیس دبیرستان و آموزشگاه های فنی و حرفه‌ای وسایر آموزشگاه ها غیراز کودکستان و دبستان در تهران و شهرستان موکول به پیشنهاد اداره آموزش و پرورش محل و تصویب شورای آموزش‌و پرورش استان‌خواهد بود.

متقاضیان تاسیس آموزشگاه غیر دولتی، برای کودکستان و دبستان باید گواهینامه دانشسرای مقدماتی‌یا دهم کامل متوسطه‌ببالاو برای‌دبیرستان هاو آموزشگاه های فنی و حرفه‌ای گواهینامه لیسانس ببالا داشته باشند.

● شهریه مدارس ملی

شهریه هریك از آموزشگاه های ملی باتوجه به‌هزینه های مستمر و غیر مستمر واستهلاك ساختمان واثاثه و اجاره بهای ساختمانهای آن از طرف شورای انجمن خانه و مدرسه همان آموزشگاه تعیین خواهد شد.

تغییر میزان شهریه بدون‌علت‌موجه درجریان سال تحصیلی یا پس ازآن ممنوع است مگر در مواردی که بعلت بهبود کیفی آموزشگاه از حیث محل وکادر و تجهیزات ضرورت آن محرز باشد که‌در این صورت نیز باید از طرف شورای انجمن خانه و مدرسه تصویب گردد.

● خدمات

بهای خدمات از قبیل هزینه ایاب‌و ذهاب یا وسیله نقلیهٔ مخصوص و هزینه خوراك و عصرانه وسایرخدمات اضافی نیز بطریق مذکور درفوق با توافق اولیاءدانش‌آموزان تعیین‌ودریافت خواهدشد لیکن در هر حال آموزشگاه های‌ملی بهیچوجه نمی‌توانند دانش - آموزان را مجبور به‌استفاده ازخدمات مزبور نمایند ویا ثبت‌نام آنان را موکول به‌قبول استفاده‌از خدمات‌کنند.

وزارت آموزش و پرورش درصورت احراز تخلف دراین موارد راسا به لغو اجازه آموزشگاه ملی اقدام خواهد کرد.

بیست وهشتمین سالروز تاسیس پاکستان

ملت دوست و برادر و مسلمان پاکستان امروز بیست و هفتمین سال تاسیس کشور خود را جشن میگیرند.

درست بیست‌و هشت سال پیش، در چنین روزی، مسلمانان شبه قاره هند و پاکستان‌درشهر تاریخی لاهور گرد هم آمدند. باتفاق‌رای تصویب نامه‌ای را گذراندند که برای خود کشور جداگانه‌ای را تشکیل دهند و تا هفت سال‌متوالی دیگر تحت رهبری قائد اعظم محمد علی جناح ازهیچ کوشش و تلاش و فداکاری و قربانی دریغ نکردند تاآنکه در روز فرخنده ۲۲ امرداد ماه ۱۳۲٦ پاکستان بوجود آمد.

پاکستان که در سال ۱۹٤۷ موجودیت خود را اعلام کردهنگامی که استقلال یافت با مشکلات متعدد سیاسی، اقتصادی واجتماعی روبرو بود.

مسیر ترقی و پیشرفت پاکستان در ده سال گذشته و بعد از انقلاب ۱۹۵۸ صورت جدیدی بخود گرفت و این کشور در شاهراه ترقی و سعادت گام برداشت.

امروز این کشور دارای صنایع مهمی است که از پیشاور در غرب گرفته تا چیتاگانك در شرق در فعالیت‌اند.

روز پاکستان، برای‌مردم‌این کشور روز بزرگی است و ما ازاین فرصت برای ابراز صمیمانه ترین تبریکات به فرد فرد ملت دوست پاکستان استفاده میکنیم و رفاه بیشتر آنانرا آرزو مینمائیم.

مقررات ایام سوگواری

بقیه از صفحه‌اول

*متن اعلامیه

برای برگزاری مراسم سوگواری ایام محرم، رعایت نکات مشروح زیر را برای حفظ نظم مراسم مذکور و جلوگیری از هرگونه ایجاد بی‌ترتیبی در مجالس سوگواری یادآوری و از عموم هم‌میهنان ارجمند تقاضامینماید بااجرای نکات مذکور و توجه دقیق به‌تذکراتی که داده میشود بمامورین شهربانی نیز امکان دهند که ازفیض شرکت در مراسم سوگواری برخوردار گردند:

۱ - تشکیل کلیه مجالس سوگواری در (مساجد، تکایا، منازل) مستلزم کسب اجازه قبلی و موافقت شهربانی استان مرکز در تهران ودرشهرستانها باشهربانی های محل میباشد، کسب اجازه بایستی سه روز قبل از تشکیل مجالس سوگواری انجام گیرد.

۲ - اجرای مراسم سوگواری‌بطور معقول و بنحویکه با موازین دین‌مقدس اسلام تطبیق نماید با رعایت نظم و ترتیب کامل‌بوسیله مامورین شهربانی تسهیل خواهد گردید لیکن اعمال و تظاهراتی از قبیل (قمه‌زدن، تعزیه‌خوانی و هرگونه شبیه سازی) بکلی ممنوع بوده از اینگونه اعمال بشدت جلوگیری خواهد شد.

۳ - حرکت‌دستجات عزاداری بطور کلی بایستی در شهرستانها با اجازه شهربانی محل ودر تهران باشهربانی استان مرکز باشد.

٤ - حرکت دستجات عزاداری بجز ایام تاسوعا و عاشورا در خیابانها ممنوع است و این دستجات درحین حرکت باید توجه داشته باشند که در سمت راست معابر حرکت و بقیه خیابان را برای عبور و مرور وسائط نقلیه آزاد بگذارند.

۵- برای اینکه دستجات در مسیر خود هیچ نوع اصطکاك و برخوردی با یکدیگر نداشته باشند بایستی قبلا ساعت و مبداء و مقصد ومسیر حرکت خود را روشن وموافقت شهربانی را جلب نمایند.

٦ - استفاده از بلندگو با توجه به اعلامیه‌هائی که دراین مورد صادرشده بایستی بااجازه قبلی شهربانی بوده و صدای آن نیز فقط برای داخل مجلس تنظیم گردد.

۷ - ازعموم شیعیان و اهالی‌محترم پایتخت و شهرستانها انتظار دارد که در اجرای مراسم سوگواری حسین‌بن علی (ع) نظم کامل و دستورات مقدس اسلام را نصب‌العین قرارداده واجازه ندهند عناصر اخلالگر از احساسات پاك مذهبی مردم سوء استفاده واجر وفیض مطلوب آنها را باانجام کارهای برخلاف قاعده وقانون وبرای اغراض مخصوص پایمال کنند.

۸- ازساعت ۲٤روزپنجشنبه هشتم محرم برابر با هفتم فروردین ماه ۱۳٤۸ تا ساعت ۱۸ روز دوازدهم‌محرم برابر با دوشنبه یازدهم فروردین‌ماه ٤۸ ترنم موزیك و هرنوع اتراکسیون در اماکن عمومی ممنوع میباشد.

۹ - مغازه‌های مشروب فروشی از ساعت ۲٤ روز پنجشنبه هشتم محرم برابر با هشتم فروردین ماه ٤۸ تا ساعت ۱۸ روز ۱۲ محرم برابر با دو شنبه یازدهم فروردین ماه ٤۸ تعطیل خواهد بود.

۱۰ - سینماها از ساعت ۲٤ روز پنجشنبه هشتم محرم برابر با هفتم فروردین ماه ٤۸ تعطیل خواهدبود واز ساعت ۱۸ روز دوازدهم محرم برابر با دوشنبه یازدهم فروردین‌ماه ٤۸ شروع بکار خواهد کرد.

شهربانی کل کشور

بدستور وزیر راه

به سی هزار نفر کارکنان راه آهن پانزده میلیون تومان پاداش پرداخت شد

بدستور وزیر راه سی هزارنفر کارکنان راه آهن دولتی ایران‌هر یك یکماه حقوق پاداش دریافت کردند. این دستور امروز ازطرف آقای محمدیان مدیر کل‌مالی‌راه‌آهن اجرا شد و مبلغ‌پانزده‌میلیون تومان بدین منظور به کارکنان راه‌آهن پرداخت گردید.

اختصاص این رقم بمنظور پرداخت پاداش عید نوروز کارکنان‌راه‌آهن در این سال و ماه که بسبب قهر طبیعت بیشتر خطوط پردرآمد راه‌آهن مسدود و حمل و نقل قطع شده بود نشانه حسن اداره این موسسه عظیم اقتصادی‌وصنعتی‌است و چون تابحال پرداخت پاداش‌برابر یکماه حقوق در راه آهن بعموم کارکنان سابقه‌ای نداشت‌این‌اقدام موجب جلب رضایت کارگران و کارمندان شده است.

گروه صنعتی بهشهر

استخدام دو نفر مهندس نساج

گروه صنعتی بهشهر بدونفر مهندس نساج که اقلا دوسال سابقه‌کار و تجربه داشته‌باشد نیازمند است.

به‌کسانیکه انتخاب شوند حقوق مکفی - تامین دوام خدمت - مرخصی سالیانه بااستفاده ازحقوق بیمه‌بهداشتی وبیمه عمر و حقوق بازنشستگی بابهره تعلق خواهد گرفت.

داوطلبان روز پنجشنبه ۲۹ اسفند ماه خودرا بادردست داشتن یك قطعه عکس بامور کارمندان گروه‌صنعتی‌بهشهر انتهای خیابان سپهبدزاهدی (فشرآباد) شماره ۲۸۵معرفی فرمایند. آ-۷۹٦۲۲ ۱-۲

تسلیت

جناب آقای مهندس بهزاد آشوری‌وبانو

بانهایت تاسف وتاثر ضایعه اسفناك درگذشت پدر بزرگوارتان را بشما و فامیل محترم‌صمیمانه‌تسلیت میگوئیم. آ-۷۹۵۵٦

هیئت مدیره کودکستان و دبستان نوگل

باکمال تاسف مصیبت وارده را بخانواده محترم فرزانه خصوصا جناب آقای سیروس فرزانه وسرکار ناخدا دوم داریوش فرزانه تسلیت عرض می‌نمایم. آ-٤۰۱۰۵

سرگردنویسی

سرکار ناخدا دوم مهندس دریائی‌داریوش‌فرزانه

مصیبت وارده را از طرف خود و همکارانم‌تسلیت عرض می‌نماید. آ-٤۰۱۱۱

ناخدایکم ناوبری عبداله ثقفی

جناب آقای دکتر پرویز آشوری

درگذشت پدر ارجمندتان سرکار سرهنك علی آشوری را بخاندان محترم آشوری و فامیلهای وابسته مخصوصا بجنابعالی و خانم‌والده‌وآقایان مهندس‌نوزادو مهندس‌بهزادوخانمهالیلی و سودابه آشوری تسلیت عرض نموده و صمیمانه خودرا دراین اندوه‌بزرك‌شریك میدانیم.

رضادائی‌زاده، اویس افشار، ابراهیم‌امجدی، دکتر حسین‌ره‌جو، اسمعیل محمودی آ-٤۰۱۱۹

آقای مهندس شاه‌کرمی

بانهایت تاسف و اندوه مصیبت وارده را تسلیت عرض نموده بقاء و سلامتی آنجناب‌وخانواده‌های‌وابسته رااز خداوند خواستارم. آ-۷۹۵۸٦

آبادان - مهندس کثیری

جناب آقای محمدعلی شرافت

کارکنان اداره تجهیزات شیروخورشید سرخ ایران مصیبت وارده را به‌آنجناب و خانواده محترم شرافت تسلیت میگویند. آ-٤۰۱۲۹

جناب آقای سیروس فرزانه

رئیس تشریفات‌دربار شاهنشاهی

فوت ابوی گرامیتان باعث تاثر عمیق اینجانبان گردید به‌آنجناب و فامیل محترم تسلیت عرض‌مینمائیم

فریدون شید، ناصرفتوت‌جاه، سیف‌اله پارسی، حبیب‌اله شریفی آ-٦۰۱۲۵

باکمال تاسف وتاثر و قلبی پرازاندوه درگذشت جوان‌ناکام کیومرث طلائی رابخانواده محترم طلائی بخصوص به‌پدر و مادر عزیز و داغدارشان و همچنین جناب آقای نصرت‌اله طلائی تسلیت عرض نموده و سلامتی وبقای عمر آن خانواده عزیز و محترم را از خداوند متعال‌آرزومی‌نمایم. حسین‌حمیدی

آ-٤۰۱۳۳

جناب آقای سیروس فرزانه

رئیس تشریفات دربار شاهنشاهی

فوت پدر گرامیتان‌راتسلیت عرض نموده‌سلامتی و بقاء عمر خانواده محترم را از یزدان پاك مسئلت‌دارم.

شیراز - سرهنك ۲ ستاد غفرانی آ-۷۹۵۲٤

جدول نرخ آگهی

درشبکه تلویزیون ملی ایران - سال ۱۳٤۸

۱- طبقات بخش آگهی

طبقه اول، از ساعت ۱۹½ تا ۲۱¾

طبقه دوم، از ساعت ۱۸ تا ۱۹ - از ۲۲ تا ۲۳ و صبح روز های تعطیل و بعد از ظهر پنجشنبه.

طبقه سوم: صبح ها و قبل از ساعت ۱۸ (غیر از پنجشنبه ها) و بعداز ساعت ۲۳¼

۲- نرخ یکدقیقه آگهی در شبکه در طبقه اول

فرستنده	نرخ واحد به ریال
تهران - اصفهان	۲۰ر۰۰۰ ریال
تهران - اصفهان - رضائیه - بندرعباس	۲٤ر۰۰۰ ریال
تهران - اصفهان - رضائیه - بندرعباس - رشت - آبادان	۳۱ر۰۰۰ ریال
تهران - اصفهان - رضائیه - بندرعباس - رشت - آبادان مشهد - شیراز - تبریز	۳۷ر۰۰۰ ریال

۳- نرخ یکدقیقه آگهی درهریك ازفرستنده ها تا آبانماه ٤۸ از آبانماه ٤۸ تا پایان سال

طبقه اول	تهران - اصفهان	۲۰ر۰۰۰ ریال	۲۰ر۰۰۰ ریال
در تمام طبقات	رضائیه	۳ر۵۰۰ ریال	۳ر۵۰۰ ریال
در تمام طبقات	بندرعباس	۲ر۵۰۰ ریال	۳ر۰۰۰ ریال
در تمام طبقات	آبادان	٦ر۰۰۰ ریال	۷ر۰۰۰ ریال
در تمام طبقات	رشت	۳ر۰۰۰ ریال	۳ر۵۰۰ ریال
در تمام طبقات	شیراز	——	۳ر۰۰۰ ریال
در تمام طبقات	تبریز	——	۳ر۰۰۰ ریال
در تمام طبقات	مشهد	——	۳ر۰۰۰ ریال

تبصره ۱- درصورتی که آگهی دهنده مایل باشد از فرستنده تهران - اصفهان - بعلاوه یکی از فرستنده های فوق‌الذکر آگهی پخش کند ماخذ محاسبه نرخ یکدقیقه‌آگهی تهران- اصفهان بعلاوه نرخ‌واحدشهرستان مورد نظرمنهای ده‌درصد از نرخ شهرستان مورد نظر خواهد بود. و چون بجز تهران - اصفهان در سال ۱۳٤۸ پخش‌آگهی از سایر فرستنده ها در تمام ساعات د ریك طبقه منظور شده از اینرو برای محاسبه نرخ تهران - اصفهان ویك فرستنده در طبقه دوم نیز مفاد این تبصره اجرا میشود.

٤- نرخ یکدقیقه آگهی در شبکه طبقه دوم

	نرخ واحد به ریال
تهران - اصفهان	۱۲ر۰۰۰ ریال
تهران - اصفهان - رضائیه - بندرعباس	۱٤ر۰۰۰ ریال
تهران - اصفهان - رضائیه - بندرعباس - رشت - آبادان	۱۷ر۰۰۰ ریال
تهران - اصفهان - رضائیه - بندرعباس - رشت - آبادان مشهد - شیراز - تبریز	۲۰ر۰۰۰ ریال

۵- نرخ یکدقیقه آگهی در شبکه در طبقه سوم (فقط تهران - اصفهان) ۷ر۰۰۰ ریال

٦- جدول تخفیف کانون‌های‌آگهی براساس میزان کارکرد فصلی بقرار زیر است:

درصد تخفیف در فصول مختلف (نسبت به تمام سفارشی)

مبلغ کارکرد به ریال در هریك از فصول	بهار: فروردین اردیبهشت خرداد	تابستان: تیر مرداد شهریور مهر	پائیز: آبان آذر دی	زمستان: بهمن اسفند
۳۰۰ر۰۰۰ ریال	۳	۵	۲ر۵	۱
٤۵۰ر۰۰۰ ریال	۳ر۵	٦	۳	۱ر۳
٦۰۰ر۰۰۰ ریال	٤	۷	۳ر۵	۱ر٤
۷۵۰ر۰۰۰ ریال	٤ر۵	۷ر۵	۳ر۹	۱ر۵
۹۰۰ر۰۰۰ ریال	۵	۸	٤ر۲	۱ر٦
۱ر۰۵۰ر۰۰۰ ریال	۵ر۵	۸ر۵	٤ر۵	۱ر۷
۱ر۲۰۰ر۰۰۰ ریال	٦	۹	٤ر۷	۱ر۸
۱ر۳۵۰ر۰۰۰ ریال	٦ر۵	۹ر۵	٤ر۸	۱ر۹
۱ر۵۰۰ر۰۰۰ ریال	۷	۱۰	۵	۲
۱ر٦۵۰ر۰۰۰ ریال	۷ر۱	۱۰ر۱	۵ر۱	۲ر۱
۱ر۸۰۰ر۰۰۰ ریال	۷ر۲	۱۰ر۲	۵ر۲	۲ر۲
۱ر۹۵۰ر۰۰۰ ریال	۷ر۳	۱۰ر۳	۵ر۳	۲ر۳
۲ر۱۰۰ر۰۰۰ ریال	۷ر٤	۱۰ر٤	۵ر٤	۲ر٤
۲ر۲۵۰ر۰۰۰ ریال	۷ر۵	۱۰ر۵	۵ر۵	۲ر۵
۲ر٤۰۰ر۰۰۰ ریال	۷ر٦	۱۰ر٦	۵ر٦	۲ر٦
۲ر۵۵۰ر۰۰۰ ریال	۷ر۷	۱۰ر۷	۵ر۷	۲ر۷
۲ر۷۰۰ر۰۰۰ ریال	۷ر۸	۱۰ر۸	۵ر۸	۲ر۸
۲ر۸۵۰ر۰۰۰ ریال	۷ر۹	۱۰ر۹	۵ر۹	۲ر۹
۳ر۰۰۰ر۰۰۰ ریال	۸	۱۱	٦	۳
۳ر۱۵۰ر۰۰۰ ریال	۸ر۱	۱۱ر۱	٦ر۱	۳ر۲
۳ر۳۰۰ر۰۰۰ ریال	۸ر۲	۱۱ر۲	٦ر۲	۳ر٤
۳ر۳٤۵ر۰۰۰ ریال	۸ر۳	۱۱ر۳	٦ر۳	۳ر٦
۳ر٦۰۰ر۰۰۰ ریال	۸ر٤	۱۱ر٤	٦ر٤	۳ر۸
۳ر۷۵۰ر۰۰۰ ریال	۸ر۵	۱۱ر۵	٦ر۵	٤
۳ر۹۰۰ر۰۰۰ ریال	۸ر٦	۱۱ر٦	٦ر٦	٤ر۲
٤ر۰۵۰ر۰۰۰ ریال	۸ر۷	۱۱ر۷	٦ر۷	٤ر٤
٤ر۲۰۰ر۰۰۰ ریال	۸ر۸	۱۱ر۸	٦ر۸	٤ر٦
٤ر۳۵۰ر۰۰۰ ریال	۸ر۹	۱۱ر۹	٦ر۹	٤ر۸
٤ر۵۰۰ر۰۰۰ ریال	۹	۱۲	۷	۵

تبصره ۲- حداکثر تخفیف به کارکرد ٤ر۵۰۰ر۰۰۰ ریال در فصل تعلق میگیرد مازاد برآن از تخفیف بیشتری بهره‌مند نمیشود.

۷- به نرخ های پرداختی ۱۰٪ عوارض شهرداری تعلق میگیرد.

۸- نرخ آگهی های برنامه‌ای اسپانسر

	هزینه تولید	بهاء هر دقیقه آگهی
۱- فیلم های نیمساعت تلویزیون (در صورتی که فیلم سینمائی متعلق به تلویزیون ملی باشد)	۲۰ر۰۰۰ ریال	۱۱ر۰۰۰ ریال
۲- فیلم یکساعته	٤۰ر۰۰۰ ریال	۱۱ر۰۰۰ ریال
۳- فیلم های تلویزیونی نیمساعته که متعلق به اسپانسر بوده و هزینه تولید آن توسط اسپانسر پرداخت شده باشد	——	۱۲ر۵۰۰ ریال
٤- برنامه های زنده نیمساعته تهیه شده در تلویزیون ملی	۳۰ر۰۰۰ریال	۱۱ر۰۰۰ ریال
۵- برنامه های زنده یکساعته تهیه شده در تلویزیون ملی ایران	٦۰ر۰۰۰ ریال	۱۱ر۰۰۰ ریال
٦- هزینه تولید رپرتاژ که باکمك فرستنده سیار تهیه شده هرنیمساعت (در این برنامه به ازای هر دقیقه برنامه ده ثانیه اجازه تبلیغ مستقیم داده میشود)	۱۵۰ر۰۰۰ ریال	ونسبت بافزایش مدت به‌همین‌نسبت‌اضافه میشود.

برای کسب اطلاعات بیشتر به اداره بازرگانی تلویزیون‌ملی‌ایران واقع‌درخیابان تخت جمشید-مقابل سفارت امریکا-شماره ۳٦۵ مراجعه فرمائید:

تلفن ها: ۷٦۵۹٤۱ - ۷۵۰۷۵

خطر کوه «ایوغلوخ» چند دهکده را تهدید میکند...!

صدها شکاف عمیق در دامنه‌های کوه ایجاد شده و از میان آنها چشمه‌های آب جاری گردیده است

● برای کمك به آسیب‌دیدگان سیل میاندوآب ، کمیته امدادی با حضور معاون نخست‌وزیر تشکیل شد

● سه مغازه بعلت بارندگی در سنندج ویران شد

کوه‌عظیم «ایوغلوخ» صوفیان آذربایجان که‌بطور حیرت‌انگیزی شکاف برداشته وخبر آن دیروز درج‌شد ، بتدریج‌خرد میشود و فرو میریزد و ریزش توده های سنك و خاك ، کلیه خانه های دامنهٔ کوه را درمعرض خطر قرار داده است .

خبرنگار ما در تبریز ،دیروز به صوفیان رفت وازاین کوه که در ۱۲ کیلومتری صوفیان قراردارد ، دیدن کرد.وی‌در گزارشی که بتهران‌ارسال داشته‌نوشته است : از دو روز پیش علاوه بر شکاف بزرگی که در قله کوه‌ایجادشده ،صدها شکاف عمیق دردامنه های‌آن بوجود آمده وازلابلای شکافها چشمه‌های آب جاری گردیده است .باهرشکافی که در دامنه های این کوه ایجاد میشود ، تودهٔ بزرگی سنك‌وخاك‌فرو میریزد و همین‌موضوع موجب نگرانی کشاورزانی که دردامنهٔ کوه خانه دارند شده است .

شکاف قلهٔ کوه بسیار زیاد است‌و بعلت احتمال ریزش آن کسی جرات نزدیك شدن بقلهٔ‌کوه راندارد ولی روستائیان در دامنهٔ کوه رفت و آمد میکنند وآبی‌راکه ازمیان شکاف های آن میجوشد باحفر کانال بمزارع خود انتقال میدهند .

اهالی «ایوغلوخ» معتقدند قلهٔ‌کوه، شبهنگام شکاف‌برداشت ، باین ترتیب که‌در تمام مدت شب ازکوه صداهای عجیبی بگوش میرسید وصبح مردم متوجه شدند قلهٔ کوه دونیم شده و دردامنهٔ آن شکافهای عمیقی بوجود آمده است ...

بااینکه حدود دو هفته‌از حادثه تاثر انگیزجاده چالوس -گچسر میگذرد هنوز تلاش ماموران انتظامی و سایر مقامات مربوطه برای‌خارج ساختن‌لاشه های چهاردستگاه کامیون‌ویك اتومبیل سواری که‌بعلت ریزش بهمن بدره چالوس واژگون‌شدند بجائی‌نرسیده و از اتومبیل سواری و سرنشینان آن کوچکترین اثری بدست نیامده‌است.

دیروز بدستور تیمسار سرلشگر یحیوی فرمانده ناحیه یك ژاندارمری مرکز آقایان سرگرد صفا معاون‌هنك ژاندارمری مرکز ، سروان منصوری فرمانده گروهان ژاندارمری کرج ، ستوان صائب معاون ژاندارمری ، ستوانیکم رستمی‌زاده باتفاق عده‌ای از مامورین ژاندارمری وافراد نظامی‌برای خارج شدن اجسادو ماشینهای عازم‌آن منطقه گردیدند .متاسفانه بعلت وجود تخته‌سنگهای بزرك واحتمال ریزش بهمن های مجدد تلاش ماموران بجائی نرسید و آنان عصر دیروز بکرج بازگشتند .

قرار است ظرف ۲۴ساعت آینده‌بار دیگر عده‌ای از مامورین برای خارج ساختن ماشینها از زیر بهمن به آن منطقه عزیمت نمایند. بقرار اطلاع‌برای موفقیت دراین‌کار وجود چنددستگاه ماشین های سنگین و بولدزرهای قوی وچند جراثقال لازم وضروری میباشد.

* در میاندوآب

طبق گزارش خبرنگاران ما در تبریز و میاندوآب : تلاش ماموران مربوطه وامدادگران‌شیرو خورشید سرخ میاندوآب برای کمك بمردم آسیب دیده قراء این شهرهمچنان ادامه دارد و در پرواز های مختلفی که‌انجام می گیرد مرتبا برای‌اهالی سیلزده دارو ، آذوقه وپوشاك از آسمان بزمین ریخته میشود .

روز گذشته کمیته امداد کمك بسیلزدگان میاندوآب با حضور تیمسار سپهبد بهروز معاون‌نخست وزیر ، کیانپور استاندار آذربایجان غربی ، تیمسار مومنی فرمانده ژاندارمری آذربایجان غربی ، شکیبا معاون مدیر عامل جمعیت شیرو خورشید سرخ ایران ،مدیر عامل جمعیت‌شیرو خورشید سرخ رضائیه درمیاندوآب‌تشکیل گردید و طی‌آن برای تسریع درارسال کمکهای ضروری واقداماتی که‌تا کنون دراین زمینه‌انجام شده‌است بحث و تبادل نظر گردید . در این جلسه مقرر شد هر چه‌زودتر مقدار زیادی علوفه برای تغذیه احشام بنقاط سیلزده فرستاده‌شود.

* کشف شد

هلیکوپتر های اعزامی‌از مرکز هم چنان سرگرم توزیع وارسال کمك های ضروری باهالی مناطق سیل زده میباشندوروزانه چندین پرواز بین قراء سیلزده انجام میدهند.

در پرواز های مجددی که ظرف‌روز گذشته‌انجام شد چنددهکده آسیب دیده‌دیگر کشف گردیدو بلافاصله برای کمك به‌ساکنان این نقاط اقدامات دامنه‌داری بعمل آمد . در دهکده «اقداش » که‌یکی از قراء آسیب‌دیده میباشد ، بیش از ۵۰ خانه خراب شده و دهها راس گاو وگوسفند تلف‌شده‌اند . همچنین‌از کلیه ۹۵خانه مسکونی قریه «قراگزلو» فقط‌چند خانه‌سالم مانده و بقیه بکلی منهدم گردیده‌است . در این قریه‌براثر ریزش آوار دو کودك ۵و ۶ساله جان خود را از دست دادندوبقیه ساکنان دهکده مذکور ازترس‌ووحشت به‌ارتفاعات‌پناه‌بردند. کلیه‌احشام اهالی منطقه «قراگزلو» درجریان سیل‌اخیر از بین رفته و اهالی‌از لحاظ آذوقه وپوشاك در مضیقه بسرمیبرند.

دیروزیك‌فروندازهلیکوپتر های اعزامی از مرکز که‌توانسته بود در حوالی‌قریه «اشیانلو» به زمین بنشیندمقداری داروآذوقه و تعدادی درمان نمانده وبهر کدام از این قراء خسارات‌زیادی‌وارد آمده‌است.

روز گذشته تیمسار سپهبد بهروز معاون نخست‌وزیر باتفاق آقای شکیبا معاون جمعیت شیرو خورشید سرخ ایران بایك فروند هلی‌کوپتر ببازدید نقاط سیل زده پرداخت ونسبت به تسریع درارسال کمکهای فوری دستوراتی صادر نمود.

* سپاهیان کمك میکنند

برای ارسال کمکهای فوری‌و توزیع لوازم زندگی بین ساکنان دهات سیلزده کلیه سپاهیان دانش وبهداشت این مناطق بااستفاده از امکانات خود بحال آماده‌باش در آمده‌اند وهرکجا بیماری احتیاج بدرمان فوری‌داشته باشد توسط سپاهیان مذکور به درمانگاه های سیار شیرو خورشید انتقال یافته

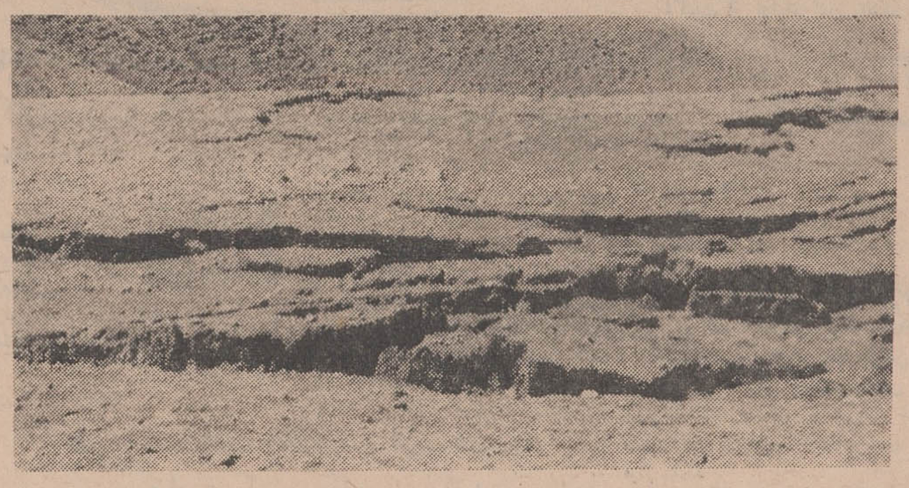

شکافهای بزرگی که در دامنهٔ‌کوه «ایوغلوخ» صوفیان ایجادشد ه و عمق بعضی از آنها به ۵۰متر میرسد در این عکس کاملا مشخص است .

* ترك نمود

عصر گذشته آقای دکتر کیانپور باتفاق سایر همراهان میاندوآب را بقصدرضائیه ترك نمود .

ضمنا طبق گزارشهای رسیده اغلب راه های فرعی آذربایجان‌بعلت جریان سیل اخیر قطع شده و رفت‌و آمد در این راه‌ها متوقف گردیده است .

هم‌اکنون جاده‌ارتباطی میاندوآب- مهاباد بعلت سیل بردگی مسدود میباشد و رفت‌و آمد در این راه صورت نمیگیرد .

* دیوار قربانی گرفت

خواهر و برادری باسامی مهین ۱۵ ساله و سید احمد۴ ساله‌فرزندان حاجی آقا ساکن تبریز هنگامیکه‌از کنار دیواری واقع در بخش ۸ تبریز عبور میکردند ناگهان دیوار بروی آنها فرو ریخت و هردوی آنها زیر آوار ماندند .

مامورین بلافاصله بکمك آنها شتافتند و هردورا که بسختی آسیب دیده بودند از زیرآوار خارج کردند و به بیمارستان شیر و خورشیدتبریز انتقال دادند لکن معالجات در باره سید احمد موثر واقع نشد وبراثر خونریزی مغزی درگذشت .

● پناه به پشت بام !

در جریان بارندگی های اخیرقریه «ده پول» از توابع شازند اراك در محاصره سیل قرار گرفت و اهالی‌به پشت بامهای منازل خود پناه بردند! اقدامات دامنه‌داری از طرف بخشدار شازند اراك ، رئیس ژاندارمری و رئیس کارخانه قند برای نجات‌سیل زدگان بعمل آمد و اهالی قریه از خطر سیل نجات یافتند .

دراین میان فقط چند ساختمان فرو ریخت و خساراتی به بارآمد .

آب کارون همچنان روبه افزایش است . سازمان آب و برق خوزستان طی اطلاعیه خاطر نشان کرد که آب کارون ساعت ۶ بامداد فردا (امروز) افزایش می‌یابد و بعد از آن روبه کاهش میرود . کمیته پیشگیری از خطر سیل با حضور آقای سالور استاندار خوزستان، تیمسارسرلشگر زاهدی فرمانده لشگر ۸ ، تیمسار رحمانی فرمانده ژاندارمری ، دکتر وحیدی مدیر عامل سازمان آب و برق خوزستان و سایر اعضای کمیته در محل استانداری تشکیل شد .

در این جلسه گزارشی ازعملیات پیشگیری سیل مطرح گردید و در پایان جلسه آقای سالور استاندار خوزستان برای سرعت در ایجادسیل بندها دستوراتی داد .

● درسنندج

بواثر بارندگیهای‌شدید درسنندج چندین خانه در نقاط مختلف شهر آسیب دید و سه مغازه در خیابان شاهپور سنندج فروریخت . جریان شدید سیل پلی را در انتهای‌خیابان سیروس منهدم نمود .

ضمنادر قراءاطراف سنندج‌چندین ساختمان آسیب دیده و در حال‌فرو ریختن است .

* ۳ نفر کشته شدند

بنا بگزارش خبرنگارمادر طالقان: بعلت ریزش بارانهای مداوم سقف یك خانه مسکونی در قریه «ناریان» از توابع طالقان فرو ریخت و سه‌نفر باسامی سیده فاطمه ۵۰ ساله ،حسن صابری ۲۰ ساله ومهربانو ۱۵ ساله کشته شدند .

ضمنا سقف چند خانه دیگر نیز دراین منطقه فروریخته و اغلب‌خانه‌ها غیر قابل سکونت میباشد .

کلیات دیوان

صادق سرمد

در ۶۰۰ صفحه بزرك منتشر شد.

مرکز پخش موسسه انتشارات امیرکبیر

شما میتوانید این‌کتاب وکتب دیگر را از تلفن ۳۳۶۹۳۵ بخواهید و درمدت کمی در منزل‌یادرمحل کار خودتان دریافت نمائید .

تفسیر سیاسی

از: جعفرمدنی

درانتظار کنفرانس مسکو

کنفرانس سران کشورهای عضو پیمان ورشو پایان یافت بدون آنکه در اعلامیه مشترك صادره آن‌به مسئله چین‌اشاره شده‌باشد . اما محکوم‌نکردن چین و حتی عدم اشاره به‌نبرد های مرزی اخیر چین‌وشوروی دراعلامیه پایان کنفرانس بهیچوجه به آن معنا نیست که کنفرانس دراین‌مورد بحث وگفتگو نکرده‌باشد. تشدید وخامت‌اوضاع مرزی دو کشور وارتباط آن با سرنوشت اروپای شرقی در حقیقت‌فوری ترین مسئله ای بوده‌است که دربرابر اجتماع رهبران پیمان ورشو دربوداپست قرارداشت . امادوعامل عمده‌درراس‌عوامل دیگرسبب شد که‌دراعلامیه پایان کنفرانس موضوع‌جنك های‌مرزی وروابط مسکو- پکن عنوان نشود .

عامل‌اول حضور رومانی در کنفرانس بود .

رومانی تنهاعضوپیمان‌ورشو است‌که کم وبیش‌در جلسات آن شرکت می کند بدون آنکه سیاست مستقل‌خودرادر قبال شوروی ودیگرهم‌پیمانان ترك‌گفته باشد . شرکت رومانی در کنفرانس‌های‌پیمان ورشو مشروط‌براین بوده‌است که تصمیمات کنفرانس با استقلال عمل آن‌منافات‌نداشته است . در گذشته رومانی از شرکت‌در هر کنفرانسی که تناقض برنامه‌کارویاتصمیمات آن با شیوه های سیاسی‌این کشور از قبل معلوم بود خودداری کرده است .

کنفرانس«براتیسلاوا» که هدف آن‌بازداشتن‌چکسلواکی ازراهی بود که در پیش‌داشت وعدم حضور نماینده رومانی در آن تنها یك نمونه از سیاست رهبران رومانی‌است.

رومانی از آغاز کشمکش های ایدئولوژیکی و سپس حوادث مرزی چین و شوروی دقیقا مراقب بوده که جانب بیطرفی‌را حفظ کند و بهمین لحاظ رومانی‌تنهاکشوراروپای شرقی است که در عین‌داشتن همکاری باپیمان ورشو دوستی وروابط عادی خودرا با چین نیز حفظ کرده ودر گذشته نیز هیچگاه حاضر نشده‌است امضای خود را پای سندی بگذارد که در آن چین‌متهم یامحکوم شده باشد .

شوروی البته می توانست علیرغم رومانی در اعلامیه مشترك چین را محکوم کنداما اینکار بدون تردید بحران تازه‌ای رادر روابط رومانی‌و شوروی پدید می آورد وبه وحدت هم‌پیمانان ورشو که شوروی امروز بیش‌از هرچیز به‌آن‌نیازمند است لطمه‌میزد. شوروی برای‌وارد کردن یك ضربه موثر سیاسی‌به چین فرصت مناسب تری در پیش دارد .

بزودی کنفرانس جهانی سران کمونیست در مسکو تشکیل می‌شود.این کنفرانس باید بین چین و شوروی‌ونقطه نظر های‌ایدئولوژیکی آن ها فضاوت کند .

تبلیغات وسیعی در این اواخر در کلیه ارکان های شوروی و کشور های وفادار به مسکو دراروپای شرقی علیه چین آغاز شده وباحتمال فراوان تا هنگام تشکیل کنفرانس مسکوادامه‌می‌یابد، شورویها زمینه محکوم کردن چین‌را از طرف‌اکثریت‌احزاب وسازمانهای کمونیستی‌جهان فراهم می سازند . باین‌سبب است که شوروی نه جدامصمم بود ، ونه شاید تلاش کرد که کنفرانس پیمان ورشودر اعلامیه رسمی‌خوددرمقابل‌چین جانب این کشوررا بگیرد.اما مخالفت رومانی‌بامحکوم کردن چین نمی توانست شوروی و اعضای دیگر پیمان ورشو را، باستثنای رومانی ، از گفتگو ویا حتی اتخاذ تصمیم‌درمورد چین‌در کنفرانس ورشو ویادر گفتگوهای دو جانبه یا چند جانبه باز دارد .

این کاری‌است که‌بدون تردید صورت گرفته است .

ماشینهای تراش جامع ساخت رومانی معروفیت جهانی دارد

محکم - دقیق - با سهولت انتقال - قیمتهای رقابت‌آمیز

	SN250	SN320	SN400
حداکثر گردش کار روی گیدها	۲۵۰ میلیمتر	۳۲۰ میلیمتر	۴۰۰ میلیمتر
فاصله بین مرغکها	۵۰۰ میلیمتر	۷۵۰ میلیمتر	۷۵۰ میلیمتر ۱۰۰۰ میلیمتر ۱۵۰۰ میلیمتر ۲۰۰۰ میلیمتر
نیروی موتور اصلی	۲٫۲ کیلووات ۱۵۰۰ دور ۳۸۰٫۲۲۰ وات Hz ۵۰	۳ کیلووات ۱۵۰۰ دور ۳۸۰٫۲۲۰ وات Hz ۵۰	۷٫۵ کیلووات یا ۵٫۵ کیلووات ۱۰۰۰ دور ۳۸۰٫۲۲۰ وات Hz ۵۰
ابعاد سرتاسری	۱۱۵۵٫۵۶۰ ۱۵۰۰ میلیمتر	۱۰۵۰٫۲۲۰۰ ۱۳۵۰ میلیمتر	۱۴۲۰٫۲۸۵۰ ۱۵۷۵ میلیمتر ۱۴۲۰٫۳۳۵۰ ۱۵۷۵ میلیمتر ۱۴۲۰٫۳۸۵۰ ۱۵۷۵ میلیمتر ۱۴۲۰٫۴۳۵۰ ۱۵۷۵ میلیمتر
وزن :	۷۷۵ کیلوگرم	۱۰۵۰ کیلوگرم	۲۰۰۰ کیلوگرم ۲۱۶۰ کیلوگرم ۲۲۵۰ کیلوگرم ۲۸۰۰ کیلوگرم

فاصله بین مراکز ماشینهای تراش مدل SN 400

۱۰۰۰- ۱۵۰۰- ۲۰۰۰ میلیمتر وممکن‌است با agap نیز بکار برده شود ودراینصورت قطر تراشکاری تا ۶۰۰میلیمتر افزایش‌مییابدوحداکثر عمق تا ۱۸۰ میلیمتر میرسد.

صادرکننده: ماشین اکسپرت بخارست رومانی

MASINEXPORT
FOREIGN TRADE STATE COMPANY BUCHAREST ROMANIA
BUCHAREST ROMANIA
7, Matei Millo Str. Cables: MASEXPORT-Bucharest
Telex: 216.

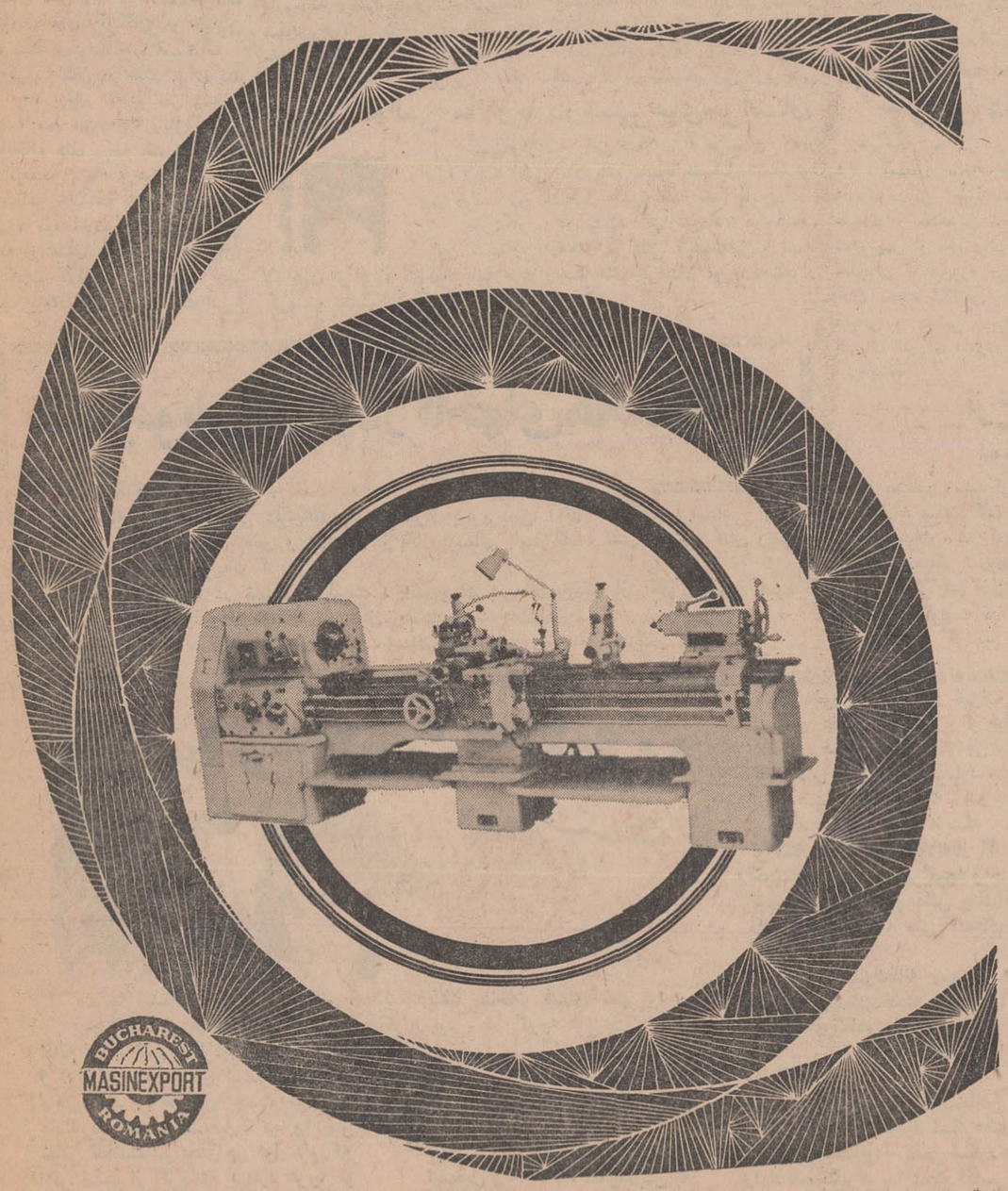

خواهشمند است دعوت مارا برای دیداری از نمایشگاه کالاهای صادراتی رومانی واقع‌درخیابان سعدی‌شمالی‌ساختمان ربیاشماره۲۵۳ بپذیرید وبرای اطلاعات بیشتر به‌قسمت بازرگانی رومانی درخیابان شاهرضا کوچه باتمانقلیچ شماره ۴۸۰ تلفن ۶۹۱۹۰و ۶۵۶۴۴ مراجعه فرمائید.

نمایشگاه:
مبل طریقت
یکدست مبل ۱۰ پارچه
رویه پارچه‌ای
بقیمت مقطوع ۷۰۰ تومان
به خریداران مبل طریقت یک مرغابی
یاقوت نشان بعنوان کادو هدیه داده میشود
خیابان رودکی جنب بانک ملی تلفن ۹۵۵۶۲۷

تشکر و معذرت

از کلیه سروران معظم که در بیمارستان‌و منزل از اینجانب عیادت فرموده‌اند سپاسگزارم نظربه‌گذراندن‌دوران نقاهت از شرفیابی معذور . سعادت وسلامتی همگی را در آغاز سال نوازخداوندخواهانم.

سرهنك نصرت‌الله پورزند وکیل

ئیدرولیک صنعتی

چاپ سوم با تجدید نظر کلی

از تالیفات استاد دانشمند عالیقدر

دکتر حسن شمسی

استاد دانشکده فنی دانشگاه تهران

توسط کتابفروشی دانشجو منتشر شد

شاهرضا روبروی دانشگاه

امسال عید بکجا میروید؟

نمایندگان اطلاعات در شهرستانها شما را راهنمائی میکنند

سفری به گرگان، سرزمین طلای سفید

آخرین شهری که در مناطق شمالی کشور مورد بازدیدمان قرار میگیرد، استر آباد سابق و گرگان کنونی است که بلحاظ رونق کشت پنبه در این شهرستان، به سرزمین طلای سفید معروف گردیده است. گرگان تا مرکز استان مازندران ۱۴۳ کیلومتر فاصله دارد و چنانچه از ساری بطرف این شهر حرکت کنیم، از بهشهر که یکی دیگر از شهر های زیبا و خوش آب وهوای مازندران است خواهیم گذشت ...

منظره‌ای از پارك شهر گرگان وکاخ زیبای آن

● فاصله تا تهران

گرگان از طریق راه آهن تا تهران ۴۲۰ کیلو متر فاصله دارد و مسافت این شهر تا تهران از جاده اسفالته هراز ۳۸۴ کیلو متر است. بهای بلیط قطار درجه یك برای هر نفر ۷۰۰ ریال، درجه‌دو ۳۱۰ ریال، درجه سه ۲۰۵ ریال. بهای بلیط اتوبوس هر نفر ۱۲۰ ریال، کرایه اتومبیل های سواری ۲۰۰ ریال.

● هتلها ... مهمانخانه‌ها

شهر گرگان دارای سه هتل ـ چهار مهمانخانه و پنج مسافرخانه است. هتلها: تسلیمی درجه یك خیابان پهلوی تلفن ۴۸۱۴ ـ میامی درجه یك در فلکه شهرداری تلفن ۲۶۲۷؛ آناهید درجه یك در گرگان پارس تلفن ۴۴۳۸

مهمانخانه ها: سعدی خیابان پهلوی دژ تلفن ۲۴۳۲، ژیلا خیابان شاهرود تلفن ۴۶۴۷، ویلا تلفن ۴۵۲۵، کاروان خیابان پهلوی تلفن ۴۹۲۴، مسافر خانه ها: رازی تلفن ۴۶۱۳، پارس تلفن ۴۹۱۳، گرگان تلفن ۲۸۱۵، حقیقت تلفن ۲۳۷۲، گلستان تلفن ۲۱۱۶، ضمنا کافه رستوران های گرگان در خیابان های بهداری و کاخ واقعست.

کرایه اطاق در هتلها برای یك نفر ۲۰۰ ریال، دو نفر سیصد ریال؛ سه نفر ۳۵۰ ریال. در مهمانخانه های درجه یك به ترتیب صد، صدو پنجاه و دویست ریال، در مسافر خانه ها با دو تخت ۸۰ ریال، سه تخت ۹۰ ریال. نرخ اغذیه در هتلها: صبحانه ۵۰ ریال، چلوکباب کوبیده ۵۰ ریال، چلو کباب برك ۶۰ ریال، چلو مرغ ۵۵ ریال. شیشلیك ۸۰ ریال، جوجه کباب ۱۱۰ ریال.

در مسافر خانه ها و مهمانخانه‌ها: صبحانه ۳۰ ریال، چلو کباب کوبیده ۴۰ ریال، چلو کباب برك ۴۵ ریال، چلو مرغ ۴۵ ریال، شیشلیك ۶۵ ریال. چلو خورشت ۳۰ ریال جوجه کباب ۹۰ ریال. از جمله بهترین غذا های محلی گرگان برانی، ساك و مشپتی را میتوانیم برایتان ذکر کنیم.

* نقاط دیدنی

مهمترین آثار و ابنیه تاریخی شهر گرگان عبارتست از مسجد جامع ـ امامزاده نور ـ تپه قورنك (مربوط به هزاره دوم قبل ازمیلاد مسیح)، مسجد گلشن، امامزاده یحیی بن زید، پارك شهر در خیابان کاخ، باغ کشاورزی خیابان شاهرود، پارك جنگل در ناهار خوران ۸ کیلو متری شهر، موزه‌ی کاخ سلطنتی و امامزاده هائی واقع در روشن آباد گرگان، برای رفتن بنقاط دیدنی خارج شهر اتومبیل های کرایه موجود است. ضمنا در داخل شهر تاکسی کار میکند و نرخ استفاده از آن برای یکنفر پنج ریال و برای دو و سه نفر ده ریال است.

● مراکز درمانی وانتظامی

مطابق معمول، نشانی و شماره تلفن چند مرکز درمانی و انتظامی در گرگان را ذکر میکنیم. ممکن است در ایام نوروز به آن نیاز داشته باشید.

بیمارستان ها: پهلوی خیابان بهداری تلفن ۴۵۴۵، دژبانی خیابان شاهرود تلفن ۴۸۴۸، فلسفی خیابان فلسفی تلفن ۲۷۱۴، مسعود در گرگان پارس تلفن ۴۰۷۱، درمانگاه پهلوی واقع در محل بهداری، داروخانه رهنما خیابان کاخ، داروخانه صفافر خیابان کاخ، داروخانه های مقصودلو، محمدیه، طبی، پاستور، سلامت، کامران، ترابی، شفا، رازی و بهروز در خیابان پهلوی، شهربانی گرگان خیابان کاخ تلفن ۴۰۱۷، کلانتری یك در محل شهربانی، کلانتری دو خیابان سر خواجه، اداره راهنمائی و رانندگی خیابان سوار.

● بانکها

بانکهای ملی و عمران در میدان شهرداری، بانك صادرات در خیابان و میدان شهرداری، بانکهای بازرگانی پارس، سپه و انصاف خیابان پهلوی.

● سوقاتی

در شهر طلای سفید بهترین سوقاتی همان فرشهای ترکمنی است که با بعاد کوچك و بزرك وقیمت مناسب در اختیار مسافرین و توریست ها گذاشته میشود. بعد از قالی و قالیچه های ترکمنی، باید از مرباجات و لبنیات گرگان یاد کنیم. توتون و تخم آفتاب گردان و پرتقال گرگان نیز معروفست.

۲۱۲۳

شماره تلفن دفتر نمایندگی و خبرنگاری روزنامه اطلاعات در گرگان است دفتر نمایندگی موسسه اطلاعات در خیابان کاخ (پاساژ شیرنگی) گرگان قرار دارد.

اخبار شهرستانها

برای راهنمائی مسافرین نوروزی در بندر پهلوی

دفترچه‌های راهنما توزیع میشود

برای پذیرائی از مسافران نوروزی و تامین رفاه و نیازمندیهای آنان در بندر پهلوی اقداماتی صورت گرفته است. از جمله دفترچه هائی بمنظور راهنمائی مسافرین از طرف شهرداری تهیه شده که در ایام نوروز بین مسافران توزیع خواهدشد.

خبرنگار ما در بندر پهلوی گزارش داد: بمنظور تامین بیشتر رفاه مسافران نوروزی کمیسیونی با حضور آقایان:

مجتهدی فرماندار، بیگدلی شهردار، پیشوائی رئیس انجمن شهر، لطفی رئیس بیمارستان بندر پهلوی، اسلامی رئیس آموزش و پرورش و عده‌ای از روسای سایر ادارات و سازمان های دولتی در سالن فرمانداری تشکیل گردید و برای فراهم کردن رفاه مسافران نوروزی مذاکراتی صورت گرفت و مقرر گردید مسئولین مربوطه برنامه های مناسبی دراین زمینه تهیه نمایند.

نمایندگان اطلاعات در خدمت مردم

چرا «بذر» بکشاورزان جویبار نمیدهند؟

کارخانه پنبه جویبار مازندران هرسال با کشاورزان این منطقه برای تحویل بذر پنبه قراردادی منعقد میکرد و بذر مورد لزوم آنها را تامین مینمود ولی امسال نه تنها از تنظیم قرارداد خودداری میکند. بلکه اعلام داشته است که کشاورزان بذر را باید نقدا خریداری نمایند و هیچگونه مساعده نیز داده نمیشود.

این مطلب راعده‌ای از اهالی جویبار با مراجعه بدفتر نمایندگی اطلاعات اظهار داشتند و اضافه کردند باتوجه باین که فصل کشت پنبه نزدیك است و خرید بذر پنبه هم برای ما مقدور نمیباشد لذا از مسئولین امر تقاضا داریم دراین مورد اقدام نمایند.

اهالی «مرزان آباد» ومشکل آب ...

عده‌ای از اهالی مرزان آباد مازندران بدفتر نمایندگی اطلاعات آمدند و گفتند: چندی قبل از طرف سازمان برنامه آمدند و باصرف مخارج زیاد ۳ حلقه چاه بمنظور تامین آب آشامیدنی این منطقه حفر کردند. ما نیز خوشحال شدیم که بزودی از آشامیدن آبهای آلوده راحت میشویم و از آب سالم استفاده میکنیم. ولی بزودی این خوشحالی ما بناراحتی گرائید زیرا سازمان برنامه پس از چند روز کار حفاری چاهها رانیمه تمام گذاشت.

اکنون از اولیاء امور انتظار داریم هرچه زودتر کار های نیمه تمام چاهها را به پایان برسانند و ما را از نگرانی نجات دهند.

اتوبوسها واتومبیلهای کرایه دراصفهان

باید هر چه زودتر کارت بیمه بگیرند

از حرکت اتوبوسها و اتومبیلهای بدون کارت بیمه در اصفهان جلوگیری میشود. پلیس راه ژاندارمری اصفهان صبح امروز ضمن صدور اعلامیه‌ای بکلیه رانندگان وسائط نقلیه مسافربری اخطار نمود در مورد دریافت و تمدید کارتهای بیمه اتومبیل های خود هرچه زودتر اقدام نمایند.

خبرنگار ما در اصفهان گزارش داد: بقرار اطلاع مدت تعویض و تمدید کارتهای بیمه وسائط نقلیه مسافربری تا آخر اسفند ماه جاری میباشد و از اول فروردین ماه سال ۴۸ از حرکت اینگونه وسایط که فاقد کارت بیمه باشند جلوگیری خواهدشد.

۲۱۴ عضو انجمنهای عمران روستائی کلاس دیدند

کلاس آموزشی انجمن های عمرانی روستا های «نجف آباد» اصفهان باحضور فرماندار وباشرکت یکصد و هفتاد تن از اعضای انجمن های عمرانی روستا های این شهر تشکیل شد.

خبرنگار ما در اصفهان گزارش داد: این کلاس بمدت سه روز ادامه داشت و اعضای انجمن های عمرانی روستا های نجف آباد در مورد مسائل مربوطه راهنمائی شدند.

● در زنجان

خبرنگار ما در زنجان گزارش داد: هفتاد و یك تن از اعضای انجمن های عمرانی بیست و چهار دهکده اطراف زنجان بمنظور آشنا ساختن روستائیان به نوسازی روستا ها و بهسازی محیط ده بمدت پنج روز کلاس دیدند.

استادان و دانشجویان تهرانی دراهواز

از تاسیسات کارخانه‌های لوله سازی بازدیدکردند

سی و شش تن از دانشجویان سال چهارم رشته مکانیك دانشگاه صنعتی تهران که باتفاق چندتن از استادان خود جهت بازدید از پیشرفت های صنعتی و عمرانی خوزستان باهواز آمده‌اند روز گذشته قسمت های مختلف کارخانه های لوله سازی اهواز را مورد بازدید قرار دادند.

خبرنگار ما در اهواز گزارش داد: دراین بازدید توضیحات لازم از طرف مسئولین کارخانه مذکور باطلاع دانشجویان رسید و دانشجویان با پیشرفت های صنعتی خوزستان آشنا شدند.

طرح آسفالت جاده تهران ـ مشهد

بوزارت کشور تسلیم شد

آسفالت جاده تهران ـ مشهد در جلسه شورای اداری شاهرود مورد بررسی قرار گرفت.

شورای اداری شاهرود در جلسه اخیر خود ضمن بررسی نیازمندیهای عمومی حوزه شاهرود طرح آسفالت جاده شوسه تهران ـ مشهد را بدقت مورد بررسی قرار داد و پس از مذاکرات لازم مراتب وسیله فرماندار شاهرود بوزارت کشور اعلام گردید.

خبرنگار ما در شاهرود گزارش داد: همچنین آسفالت جاده‌های تهران ـ گرمسار، مشهد ـ سبزوار در شرف اتمام است و زیرسازی جاده گرمسار ـ سبزوار سال آینده شروع میشود.

گوشت در «گیلان» کمیاب است

بعلت سرمای بی سابقه زمستان امسال در گیلان و کمبود علوفه در اکثر شهر های این استان گوشت کمیاب‌شده است.

خبرنگار ما در رشت گزارش داد: هم اکنون مدت ٤ روز است که در رشت کشتار نمیشود و به همین علت بهای گوشت از کیلوئی ۸۵ ریال به ۱۰۰ ریال رسیده‌است. اهالی در این مورد به شهرداری رشت شکایت کرده‌اند.

«آنفلوانزا» درماکو

اخیرا بیماری «آنفلوآنزا» در ماکو شیوع یافته و عده زیادی باین بیماری مبتلا شده‌اند.

خبرنگار ما در ماکو گزارش داد: این روز ها اکثر مراجعین درمانگاه ها و مطب پزشکان را بیماران آنفلوآنزا تشکیل می دهند.

افتتاح باشگاه افسران

باشگاه افسران ژاندارمری مهاباد طی مراسمی وسیله سرکار سرهنك بابائی پیروز فرمانده ژاندارمری مهاباد گشایش یافت.

خبرنگار ما در مهاباد گزارش داد: در مراسم افتتاح باشگاه افسران ژاندارمری مهاباد گروه کثیری از روسای سازمان‌های اداری و معاریف شهر بابانوانشان حضور داشتندو درپایان مراسم ر مدعوین پذیرائی گرمی بعمل آمد.

سمینار مدیران فنی تربیت بدنی آذربایجان شرقی

سمینار مدیران فنی تربیت بدنی آذربایجان شرقی باحضور آقای کوشا مدیر کل آموزش و پرورش استان و باشرکت کلیه مدیران فنی شهرستان ها و بخشهای تابعه آذربایجان شرقی در سالن اداره تربیت بدنی و تفریحات سالم آذربایجان شرقی در تبریز تشکیل شد.

گزارش خبرنگار ما در تبریز حاکیست: در جلسات این سمینار که بمدت دو روز ادامه داشت پیرامون رفع مشکلات و نیازمندیهای ورزشی شهرستان ها، مسائل مربوط بسازمان تربیت بدنی و شورای ورزش آموزشگاه های استان بحث و تبادل نظر شد و سمینار پس از صدور قطعنامه‌ای بکار خود پایان داد.

عکس بالا صحنه‌ای از جلسه سمینار مدیران فنی سازمان تربیت بدنی آذربایجان شرقی رانشان میدهد.

نمایشنامه «حادثه درویشی» در دانشگاه پهلوی

اعضای گروه تاتر ایران که به دعوت دانشگاه پهلوی شیراز باین شهر آمده‌اند نمایشنامه «حادثه درویشی» اثر «آرتورمیلر» نویسنده آمریکائی را در تالار دانشگاه پهلوی بمدت دو شب اجرا کردند.

کانون متولیان اوقاف کاشمر

اعضای خودرا انتخاب کرد

بمنظور انتخاب اعضای کانون متولیان موقوفات کاشمر جلسه‌ای از طرف اداره اوقاف باحضور فرماندار و رئیس دادگستری کاشمر در محل کتابخانه مدرسه مرحوم «حاج سلطان» تشکیل شد.

خبرنگار ما در کاشمر گزارش داد: دراین جلسه ابتداء آقای خطیب زاده رئیس اوقاف کاشمر هدف سازمان اوقاف را نسبت به تعیین اعضای کانون و وظایف آنان تشریح کرد. سپس اخذ رای بعمل آمد و در نتیجه آقایان مصطفوی، حاج آقانور، حاج آقا سپویه، موسوی، شریعت جعفری بسمت اعضای اصلی و آقایان حاج ضیاء توکلی بسمت عضو علی البدل، فاضل و جلالی بسمت بازرسان کانون متولیان اوقاف کاشمر انتخاب شدند.

سمینار ماهانه مروجین خانه داری

سمینار ماهانه مروجین خانه‌داری مامور خدمت در روستا های گیلان، باحضور مسئولان مربوطه درسالن اجتماعات اداره کل آبادانی ومسکن استان تشکیل گردید.

خبرنگار ما در رشت گزارش داد: دراین سمینار پس ازبررسی فعالیت های انجام شده و مشکلات کار مروجان خانه داری نسبت به چگونگی اجرای برنامه‌های مختلف عمرانی در سطح روستا های استان مذاکراتی بعمل آمد.

ریشه کنی مالاریا درشهرهای خراسان

سمینار ریشه کنی «مالاریا» خراسان که در اداره ریشه کنی مالاریای مشهد تشکیل شده بود پس از سه روز تشکیل جلسه بکار خود پایان داد.

خبرنگار ما در مشهد گزارش داد: درجلسات این سمینار برنامه‌های مراقبتی، سمپاشی و تهیه لام خون از افراد مشکوك بابتلاء در روستا های خراسان مورد بحث قرار گرفت و تصمیماتی گرفته شد.

انتخاب اعضای شورای داوری

خبرنگار ما در درگز گزارش داد: بمنظور انتخاب اعضای شورای داوری درگز جلسه‌ای با حضور عده‌ای از معتمدین محلی تشکیل شدو پس از اخذ رای خانمها سارا خلخالی و فیروزه حفظی و آقایان خان محمد تکلیفی، محمد حسن قربانی و مجتبی میلانی بسمت اعضای شورای داوری درگز انتخاب گردیدند.

نرخ گوشت در مشهد

بمدت ۲ ماه تثبیت شد

بمنظور رسیدگی به نرخ گوشت در مشهد کمیسیونی با حضور شهردار، نمایندگان استانداری خراسان، شهربانی، دادگاه کیفر گرانفروشان، شرکت تعاونی و توزیع گوشت و اعضای انجمن شهر مشهد در سالن شهرداری تشکیل شد.

بنابگزارش خبرنگار ما در مشهد: دراین جلسه پس ازمذاکرات لازم نرخ گوشت در مشهد تا اول خرداد ماه ۴۸ بر مبنای نرخ قبلی تعیین و ثبت گردید.

افراد دوایل زدوخورد کردند!

کودکی در این زدوخورد بقتل رسید

در نزاع شدیدی که بین افراد دو ایل درقریه «چرن» میانه درگرفت کودك خردسالی بقتل رسیدو بیش از بیست نفر بسختی مجروح شدند.

خبرنگار ما در تبریز گزارش داد: مامورین ژاندارمری پاسگاه «اشلق» میانه با اطلاع از جریان در محل حادثه حاضر شدند و بنزاع خاتمه دادند و مسببین واقعه را دستگیر نمودند.

علت نزاع اختلافات قبلی بین افراد دوایل بوده‌است.

دانشجویان شیراز در کاخهای هخامنشیان

دانشجویان رشته باستان شناسی دانشگاه پهلوی شیراز بسرپرستی آقای علی سامی استاد باستان شناسی جهت گردش علمی و بازدید از آثار باستانی پاسارگاد، نقش رستم، نقش رجب و استخر به آن مناطق عزیمت کردند.

گزارش خبرنگار ما در شیراز حاکیست: دانشجویان پس از بازدید از آثار تاریخی مقبره کوروش کبیر و کاخهای پذیرائی دوران هخامنشیان رهسپار تخت جمشید شدند.

آقای سامی در باره تمدن هخامنشیان اطلاعات وسیعی در اختیار بازدید کنندگان قرارداد.

بهار و خون و افیون

نوشته احمد احرار

-۳۱۲-

ـ چه شده ... چرا گریه میکنی؟

حلواچی در حالیکه به گریستن ادامه میداد شروع کرد به التماس کردن و قربان و صدقه رفتن اسمعیل که بوی ترحم کند و هر طور هست خودشانرا بخانه برسانند. اسمعیل اگر چه حال خوبی نداشت اما بحلواچی قول داد که اگر دست از گریستن بردارد هرچه او بگوید همانطور خواهد کرد.

بانك مناجات فضای شهر را پر کرده بود. در کوچه ها رفت و آمدی بچشم نمیخورد وشب زنده داران همگی بخانه ها باز گشته بودند. حلواچی بازوی اسمعیل راگرفت و بالحنی التماس آمیز و کودکانه گفت:

ـ من میترسم ... بیا بخانه برویم!.

اسمعیل براه افتاد، اما پاهایش به اختیار خودش نبود. به کمك حلواچی، تلوتلو خوران و افتان و خیزان راه می‌پیمود و علیرغم حالت زار و نزاری که داشت، صرفا بخاطر حلواچی میکوشید تا خودش را روی پانگهدارد.

سپیده زده بود که آندو بدولتخانه رسیدند. حلواچی ازینکه سرانجام توانسته بود شاه را بخانه باز گرداند قلبا خوشحال بود. اما سرگیجه و خستگی و ترس مبهمی که بر دلش چنك میکشید مانع آن میشد که حتی کلمه‌ای صحبت کند.

وقتی بدولتخانه رسیدند اسمعیل لحظه‌ای چشمان خسته و خواب آلودخود راگشود و نگاهی باطراف کرد و گفت:

ـ رسیدیم ... دیدی بقول خودم وفا کردم!

بعداز آن دوباره چشمانش رویهم افتاد. قورچیان که به شبگردیهای شاه و ندیمش آشنابودند سعی میکردند آندو را ندیده بگیرند. ایشیك آقاسی و تنی چند از محارم شاه نیز که بواسطه تاخیر وی نگران و چشم براه بودند، وقتی شاه و حلواچی را دیدند که وارد دولتخانه شدند نفسی براحت کشیده، بی آنکه به آنها نزدیك شوند بدنبال کار خود رفتند.

حلواچی اغلی، شاه را بهمان تالاری برد که سر شب در آنجا افطار کرده و ساعتی خفته بودند. بمحض ورود بتالار اسمعیل خودرا بگوشه‌ای انداخت و نفیرش بلند شد. حلواچی نیز همانقدر توانست در اطاق را از داخل چفت کند و سپس او نیز در گوشه‌ای افتاد و از حال رفت.

***

طی نوزده سال تبعید و اقامت در قلعه قهقهه، اسمعیل به صبح خیزی عادت کرده بود. هرساعتی ازشب که به بستر میرفت، اول آفتاب برمیخاست و بستر خواب راترك میگفت. بنیه و استعداد خاص او درشرابخوارگی و شب زنده‌داری نیز مانع آن میشد که صبحگاهان، از خستگی و خرابی وعوارض شب شراب درمزاج ودر قیافه‌اش اثری دیده شود.

صدراعظم وایشیك آقاسی باشی و حاکم وداروغه قزوین وتنی چند ازمحارم واطرافیان نزدیك اسمعیل، به ملاحظه همین نکته اول بامداد خودرا برای ملاقات با شاه وعرض گزارشات و کسب دستورات در باره مسائل جاری مملکتی آماده میساختند. این رویه حتی درایام ماه صیام نیز که روزه‌داران عادتا بعد از خوردن سحری وادای دوگانه تاساعتی از روز گذشته باستراحت میپرداختند، در دستگاه سلطنت متروك نمیشد زیرا اسمعیل بهرحال صبحدمان از بستر خارج میگشت.

آنروز که یکشنبه سیزدهم رمضان سال ۹۸۵ هجری قمری بود، میرزاسلمان جابری اصفهانی صدراعظم باتفاق ایشیك آقاسی باشی وسایر کسانیکه وظیفه و منصبشان اقتضا داشت برای ملاقات شاه حاضر باشند، در باغ بزرك عالی قاپو، نزدیك تالار غذاخوری اجتماع کرده و بانتظار ایستاده بودند. ایشیك آقاسی باشی که شب گذشته ناظر مراجعت شاه وحلواچی اغلی بدولتخانه بود، صدراعظم ودیگران رامتذکر شده بود که شاه در عمارت خوابگاه راترك میگفت ساعتی میگذشت وبرخلاف معهود هنوز از شاه خبری کبود. ایشیك آقاسی که نمیخواست درمقابل سایرین صحبتی مغایر شئون مرشد کامل برزبان بیاورد وبعلاوه بیم داشت مبادا سخنش باشاخ وبرك و تعبیروتفسیر مخاطره‌آوری به گوش شاه برسد، به بهانه قدم زدن صدراعظم را بحاشیه باغ که بوسیله یك ردیف شمشاد سرسبز آراسته و خیابان بندی شده بود کشانید و هنگامیکه بقدر کافی از جماعت دور شدند موضوع مکالمه را تغییر داد و گفت:

آفتاب بالاآمده و دروبام عمارات دولتخانه را، زراندود ساخته بود. از موقعی که قاعدتا شاه بستر وخوابگاه راترك میگفت ساعتی میگذشت وبرخلاف معهود هنوز از شاه خبری کبود. ایشیك آقاسی که نمیخواست درمقابل سایرین صحبتی مغایر شئون مرشد کامل برزبان بیاورد وبعلاوه بیم داشت مبادا سخنش باشاخ وبرك و تعبیروتفسیر مخاطره‌آوری به گوش شاه برسد، به بهانه قدم زدن صدراعظم را بحاشیه باغ که بوسیله یك ردیف شمشاد سرسبز آراسته و خیابان بندی شده بود کشانید و هنگامیکه بقدر کافی از جماعت دور شدند موضوع مکالمه را تغییر داد و گفت:

برنامه تلویزیون ایران

فرستنده آبادان

چهارشنبه ۲۸ر۱۲ر۴۷

ساعت ۶ر۰۰ سلام شاهنشاهی
ساعت ۶ر۰۱ اعلام برنامه
ساعت ۶ر۰۳ مسابقه فوتبال جام دوستی.
ساعت ۷ر۳۰ صنعت نفت
ساعت ۸ر۰۰ گرفتار
ساعت ۹ر۰۰ اخبار بافیلمهای خبری
ساعت ۹ر۳۰ فلونی اسکواد
ساعت ۱۰ر۰۰ هانی وست
ساعت ۱۰ر۳۰ برخورد اندیشه ها
ساعت ۱۱ر۰۰ پایان

از: فیروز مجللی

الاشت

زاد روز رضاشاه کبیر در زادگاه این مرد نامی و بزرگ جشن گرفته شد

رپورتاژی ازجریان جشن بزرگداشت بنیانگزار ایران نوین

عمارت زادگاه سردار بزرگ تاریخ ایران به همان صورت نگهداری میشود

زادگاه رضاشاه کبیر یکبار دیگر احساس غرور کرد

روز بیست و چهارم اسفند ماه هر سال که مصادف با «زاد روز» اعلیحضرت رضا شاه کبیر می‌باشد، مراسم خاصی بمنظور بزرگداشت مردی که از هیچ همه چیز ساخت و ایران نوین را پایه گذاری کرد در زادگاه آن سردار بزرگ واقع در آلاشت سوادکوه «مازندران» برگزار میشود و هدایائی به اهالی ایل قریه از طرف سازمان های مختلف داده میشود.

امسال از تهران تیمسار سپهبد شفقت فرماندهی ارتش دوم بنمایندگی از طرف ارتش ایران، تیمسار سرلشگر ابوالحسن سعادتمند رئیس روابط ارتش تیمسار سرلشگر افرند معاون اداری ژاندارمری تیمسار سرتیپ شفیعی از نیروی هوائی و چند تن از افسران ارشد نیروی زمینی و نیروی هوائی عازم شرکت در این مراسم شدند.

من هم از طرف روزنامه اطلاعات در این مسافرت در معیت نمایندگان نیرو های مسلح شاهنشاهی به زادگاه سردار بزرگ تاریخ ایران و سر سلسله پهلوی رفتم.

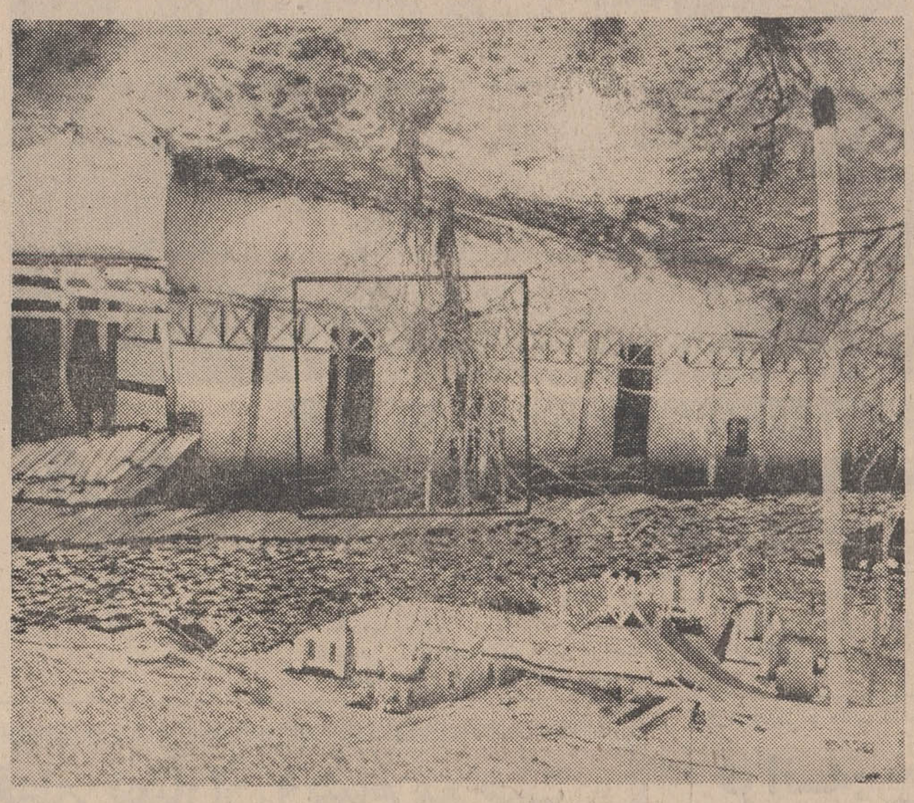

زادگاه رضاشاه کبیر - اطاق محل تولد سردار بزرگ تاریخ ایران باعلامت مربع مشخص شده است.

● **کاروان**

ساعت پنج صبح روزشنبه که مصادف با «زاد روز» اعلیحضرت رضا شاه کبیر بود، کاروانی مرکب از استاندار مازندران، فرماندهی ارتش دوم، رئیس روابط عمومی ارتش، معاون ژاندارمری کل نمایندگان نیروی هوائی. نمایندگان نیروی دریائی. رئیس شهربانی. فرمانده ناحیه ژاندارمری مازندران مدیران کل استان مازندران و شخصیت های محلی از ساری عازم آلاشت، یکی ازدهکده های کوهستانی مازندران واقع در ناحیه سوادکوه و دامنه های البرز، شدیم.

فاصله ساری تا «آلاشت» که از راه شاهی و شیرگاه میباشد یکصد و ده کیلو متر است تمام جاده کوهستانی است و با اینکه اتومبیل رو می باشد صعب العبوراست.

این جاده در نزدیکی آلاشت ازقله مرتفعی می گذرد که بیشتر اوقات سال مه آلود است و عبور وسائط نقلیه از آن به اشکال صورت می گیرد.

این کاروان پس از سه ساعت به آلاشت رسید.

* **جایگاه دلاوران**

خطه سوادکوه از ازمنه باستانی همواره محل - سلحشوران نامی وموطن ملوك مقتدر و آریائیهای اصیل بوده است. اکثر از سپهبدان طبرستان که سالهای درازدر مرز مازندران حکمرانی نموده و استقلال سیاسی آنرا در مقابل حمله بیگانگان محافظت کردند از اهل سوادکوهند و پادشاهان باوندی که اعمال درخشان و مراتب شجاعت و استقامت آنان در صفحات تاریخ مسطور است هم ازآن دیارند. در این حدود آثار قلعه های قدیمی دیده میشود.

* **خاندان پهلوی**

در میان روستای آلاشت و درمحله پهلوان منزلی بمساحت در حدود «چهار صد - پانصد» مترمربع قرار دارد که مرحوم یاور «سرگرد» عباسعلی خان پهلوی و همسرش مرحوم نوش آفرین در آن زندگی می کردند. یاور عباسعلی خان موقعی که برادر بزرگش چراغعلی خان فرمانده فوج «هنك» سوارسواد کوه سرگرد این فوج بود. وقتی که سرهنك شد حکمران فرمانده فوج سواد کوه گردید و سپس فرمانده پادگان مازندران شد افراد فوج سواد کوه که فرماندهی آنرا همواره اجداد عباسعلی خان بر عهده داشتند همه دلاور بودند و درحفظ استقلال مملکت جانفشانی ها نمودند.

مراد علیخان پهلوی جد اعلیحضرت رضا شاه کبیر نخستین افسری بود که در محاصره هرات جان خود را از دست داد. او و افراد واحدش بمنظور حفظ تمامیت ایران در صف مقدم جبهه قرار داشت وی بی پروا تا نیررس قلعه بانهای هرات پیش رفت تا سربازان را تشویق به حمله نماید که هدف گلوله قرار گرفت و در راه وطن جان فدا کرد.

* **دودمان کیان**

روز ۲۴ اسفند سال ۱۲۵۴ شمسی درخانه مرحوم عباسعلی خان پهلوی در روستای آلاشت کودکی دیده به جهان گشود که مقدر بود ملتی را از انهدام نجات بخشد واستقلال مملکتی کهن راحفظ کند. این کودك که در ۴۰ روزگی پدر خود را از دست داد «رضا» نامیده شد.

مردم الاشت و سوادکوه به خانواده پهلوی نه تنها از آن جهت که فرمانده فوج سوادکوه بودند، بلکه از آن لحاظ که آنها را از دودمان ساسانیان و کیان می‌دانسته‌اند احترام می گذارده‌اند.

نوش آفرین، پس از درگذشت همسر دلاورش، کودك خود رضاخان را به تهران اورد.

اعلیحضرت رضا شاه کبیر مانند اسلاف عالیمقام خود ازعنوان شباب، سربازی و خدمت نظام نامورد توجه قرار دادند. ابتدا در فوج سوادکوه و سپس در بریگاد قزاق به فعالیت پرداختند وبراثر رشادت و لیاقت و نبوغی که داشتند درجات نظامی را پی‌درپی طی کردند و سرانجام درحوت ۱۲۹۹ که فرماندهی دویزیون قزاق را برعهده داشتند بمنظور نجات وطن از پریشانی صلاح برآن دیدند که اختیارات را به دست گیرند. رضا شاه کبیر در آن هنگام دیگر نمی‌توانستند خاك نیاکان برافتخار خودرا از هرسو لگد کوب سم ستوران بیگانگان ببینند و برای استخلاص وطن از دست بیگانگان وتعدی و فساد هیئت حاکمه وقت در سوم اسفندماه ۱۲۹۹ دست به اقدامی زدند که نقطه عطفی در «تاریخ» کهن ملت ایران بود، و مبداء تاریخ جدیدی شده است، زیرا در سایه تدبیر سرسلسله پهلوی امنیت در سراسر کشور برقرارشد گردنکشان سرکوب شدند واصلاحات اساسی آغاز گردید، ارتش، فرهنك، بهداری و صنایع نوین ایران بنیان‌گزاری شد و پیشرفتهای شگرفی در جامعه ایرانی به انجام رسید.

خانه‌ای که بزرگترین سردار تاریخ ایران در آنجا به دنیا چشم گشود وسعتی برابر «۴۰۰-۵۰۰» دارد. دو طبقه است. درطبقه دومش چند اطاق ۶ متری و ۱۲ متری دیده می‌شود.

طبقه تحتانی آن که از سطح کوچه پائین‌تر است و چند پلکان به طرف پائین دارد مخصوص نگهداری اسب بود وانباری خانه محسوب می‌شده است.

جلوی این منزل میدانگاه کوچکی قرار دارد که سال گذشته دروسط آن بنای یادبودی با سنك ساخته شده است.

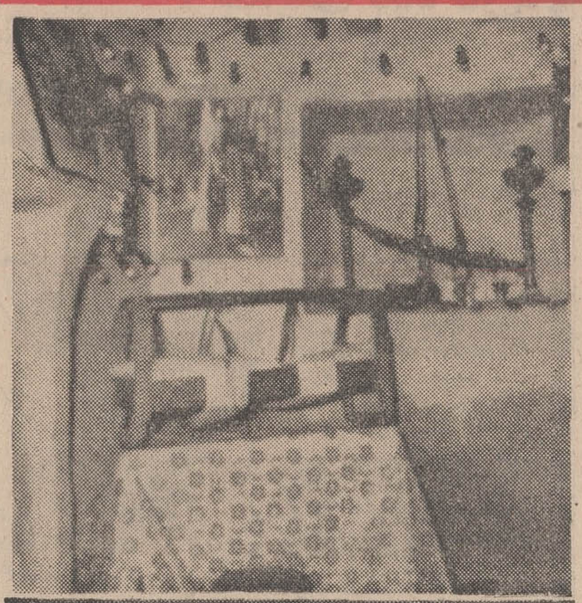

گهواره بنیانگزارایران نو وقسمتی ازلوازم زادگاه او

* **مراسم نظامی**

مراسم نظامی امسال در صحن حیاط این خانه برگزار شدو گارد احترام در آنجا مستقر گردیده بود.

پس از خاتمه مراسم خاص نظامی، آقایان شیبانی استاندار مازندران و تیمسار سپهبد شفقت مطالبی بیان داشتند و اشاره به اهمیت حفظ و نگهداری زادگاه رضا شاه بزرك نمودند. آنگاه سرکار سرهنك نظام‌الدینی، اشعاری در این زمینه خواندو سپس آقای دکترسوادکوهی بنمایندگی از طرف مردم سوادکوه درباره خصائل این سردار بزرك و اهمیت روز تاریخی مزبور مطالبی بیان داشت و آنگاه هدایائی که از طرف سازمان های مختلف تهیه شده بود وسیله استاندار و فرماندهی ارتش دوم هدایائی بین مردم آلاشت توزیع نمودند.

مردم آلاشت از قدیم الایام به دامداری و زراعت مشغول بوده‌اند.

* **نگهداری زادگاه**

منزلی که اعلیحضرت رضا شاه کبیر در آن پابعرصه وجود گذاشتند از طرف وزارت فرهنك وهنر بهمان نحوی که بوده است نگهداری میشود وتولیت ان نیز با آقای مصطفی پهلوان است.

اطاقی که اعلیحضرت رضا شاه کبیر بدنیا آمدند اشیاء لوازمی که مورد استفاده آن سردار بزرك قرار گرفت همچنان نگهداری میشود این اشیاء عبارتست از: گهواره مورخ تختخواب کودکی، دو چراغ پایه بلند که در آن ایام تنها خانواده‌های متمکن می‌توانستند داشته باشند چندظرف بلوری و یك پایه بلوری قلیان دو بشقاب و چند زیردستی چینی دیك مسی کنده کاری با نقوش برجسته سرپوش دیك دا هم میتوان روی دیك قفل کرد، یك منقل برنجی و یك شمشیر

* **توریستها**

زادگاه اعلیحضرت رضا شاه کبیر که دو سال است ازطرف ارتش ایران در آنجا مراسم بزرگداشت سردار بزرك تاریخ ماانجام میپذیرد. بزودی و بطور قطع مورد بازدید مردم و توریست‌ها قرار خواهد گرفت لذا لازم است وزارت راه واستانداری مازندران جاده این قریه راهموارتر نماید و کوچه‌های پرشیب آلاشت پله گذاری شود.

۶ میلیون تومان
جوایز امسال صندوق پس انداز بانك ملی ایران است

که شامل
۶ جایزه ممتاز:
۲٬۵۰۰٬۰۰۰ ریالی
۲٬۰۰۰٬۰۰۰ ریالی
۱٬۵۰۰٬۰۰۰ ریالی
۱٬۰۰۰٬۰۰۰ ریالی
۵۰ جایزه بزرگ:
۵۰۰٬۰۰۰ ریالی
۲۰۰٬۰۰۰ ریالی
۱۰۰٬۰۰۰ ریالی
و بیش از ۸۸ هزار جایزه دیگر
میباشد

۲ روز دیگر فرصت دارید

شما هم میتوانید تا پایان اسفند با داشتن موجودی صد تومان یا بیشتر در حساب پس انداز بانك ملی ایران، از این جوایز بزرگ بهره مند شوید

از فردا صبح
تکخال
آ-۷۹۳۲۶

Agfa

در آغاز سال نو
یك دوربین ایزوپاك جدید
با یك حلقه فیلم رنگی
سی. ان. اس. آگفا کولور جدید که
سرآغازی نو در عکسبرداری رنگی
است مجانا بشما تقدیم میشود

از امروز تا بیستم فروردین یك دوربین جدید ایزوپاك و یك فیلم جدید سی. ان. اس آگفاکولور مجانا در اختیار شما قرار میدهیم تا آنها را امتحان کنید. دوربین ایزوپاك بهیچ نوع تنظیمی احتیاج ندارد و شما میتوانید با یك فشار انگشت زیباترین عکسها را بگیرید. عکسهای رنگی با فیلم جدید سی. ان. اس آگفاکولور که رنگهارا بطور طبیعی زیباتر ازآنچه که انتظار دارید برای شما ظاهر میسازد.
از امروز به یکی ازآدرسهای زیر مراجعه کنید و با پرداخت ۵۰۰ ریال یك دوربین بطور امانت، یك فیلم مجانی و یك گواهی امانت دریافت کنید - دوربین را امتحان کنید - نخواستید پس گردانید و پول خود را پس بگیرید و فیلم را برای خود نگاهدارید.

شیراز فتو نیوز - زاهدان بازرگانی رفعت - کرمانشاه فتو آندره - خرم آباد فروشگاه اناری - بابل کتابفروشی تابان - آبادان - فروشگاه ژرژ وپسران - اهواز فتوجهان - تبریز فتو کریستال رشت فروشگاه جمشید - مشهد بازرگانی اطلس - اصفهان چهارباغ فتو هوان - همدان فروشگاه میهن - کرمان عکاسی شرق - یزد بنگاه شیشه‌بر - بندرعباس عکاسی هاشمی - کرج - فروشگاه خجسته - بروجرد کتابفروشی بوعلی - سنندج فروشگاه عبیری
و درتهران عکاسخانه فرشته نو چهارراه گمرك امیریه - فروشگاه فتو اوفا اول خیابان لاله‌زار استودیو بهمن تجریش جاده پهلوی جنب پمپ بنزین - فتوکاخ خیابان شاهرضا چهارراه پهلوی فتو هلند - میدان شهناز - دراك آلمتور سلطنت آباد جاده سلطنت آباد مقابل مرودشت داروخانه آریاك خیابان عباس آباد چهارراه پاشا - داروخانه پاسکال خیابان شمیران بالاتر از سه‌راه زندان فروشگاه بزرگ ایران چهارراه شاه - فروشگاه نیالا تخت جمشید بین فرصت وایرانشهر

سرهنگ بومدین:

الجزایر هفت سال پس از انقلاب

راه ما بسوی دموکراسی است!

هفت سال پس از کنفرانس «اویان» اینک الجزایر سرپای خود ایستاده است هفت سال پس از کشت و کشتار، جزرومدهای سیاسی مبارزه میان رهبران وباوجود تناقضات شدید، ایده‌ئولوژیکی، اجتماعی، اقتصادی و شخصی الجزایر بزندگی خود ادامه میدهد.

قراردادهای ۱۹۶۲ برای الجزایر پایان کوشش در راه آزادی نبود، بلکه سرآغاز تلاش‌های پیگیر جدیدی بود. دراینجا سرهنگ بومدین، رئیس جمهوری الجزایر به پرسشهای خبرنگار هفتگی، «نوول ابزرواتور»، (چاپ پاریس) درباره برنامه‌ها و طرح های آینده دولت الجزایر پاسخ میدهد

س - انقلاب الجزایر راچگونه توصیف می‌کنید؟ آیا به حزب منحصر بفرد وفادار هستید؟

ج: در سال ۱۹۶۲ همه کارها باشتابزدگی انجام میشد روی‌همین اصل باعجله نمایندگان یک‌مجلس ملی انتخاب شدند و یک رئیس جمهوری تعیین شد.

درسال ۱۹۶۵ ما ترجیح‌دادیم که از صفر شروع کنیم و همه‌چیز را ازنوبسازیم. در اینجا صحبت از یک «ساختمان سه‌طبقه» استدر فوریه سال ۱۹۶۷ نمایندگان مجالس‌ملی روستاها را انتخاب کردیم که سلولهای زنده فعالیت اقتصادی و سیاسی کشور را بوجود آورده‌اند. در سال جاری خیال داریم به یک رفورم عمیق در سازمان‌های ایالتی دست بزنیم روز ۲۵ مه انتخابات مهمی در کشور صورت خواهد گرفت و امیدوارم آخرین طبقه‌این ساختمان را که انتخاب یک‌مجمع ملی و سازمانهای عالی کشوری است درسال ۱۹۷۰ به‌پایان‌برسانیم.

حزب منحصر بفرد؟ من عجالتا راه دیگری رادر نظر نگرفته‌ام! ایجاد یک دموکراسی از نوع دموکراسی غرب در الجزایر امکان پذیرنیست تجدید سازمان جبهه آزادی‌بخش ملی یکی دیگر از هدفهای ما را تشکیل میدهد ولی نتیجه‌این تجدید سازمان هرچه باشد قدر مسلم این است که الجزایر بوسیله یک «زعیم» اداره نخواهد شد ما طالب یک‌دولت شایسته و دموکراتیک هستیم.

* قدرت مطلق

س - تصور نمی‌کنید که روزی خود شما بصورت یک «زعیم» در آئید؟

ج: من فعلا از حال میتوانم صحبت کنم نه از آینده طبیعت بشر ضعیف است و نمیتوانم بگویم در آینده چه پیش خواهد آمدولی چیزی که میتوانم بگویم این‌است که ما در حال حاضر همه کوشش خودرا بکار می‌بریم که از رشد و توسعه یک قدرت مطلق‌جلوگیری کنیم

س: میگویند‌دراین‌اواخر‌روابط شما بافرانسه خوب نیست‌میتوانید دراین باره توضیحاتی بدهید؟

ج: نخستین گله ما از فرانسه این است که‌باوجود قرارداد ۱۹۶۵ هنوز نقش مهمی در صنعتی‌کردن کشور ما ایفاء نمی‌کند ولی چیزی که مرا بیشتر متاثر می‌کند جنبه روانی و اخلاقی دارد.

مطبوعات فرانسه هم‌وطنان مرا مورد توهین و بی‌احترامی قرار میدهد و نباید فراموش کرد که الجزایر نان فرانسه را نمی‌خوردو همکاری که بین دو کشور برقرار است حکم صدقه را ندارد فرانسه باخدمت می‌کند و ماهم در عوض بفرانسه خدمت می‌کنیم.

* گذشته

س: درست است، اما شاید ازاین لحاظ که شکست خورده‌در یک جنگ آسان‌تر از پیروزی است

چون میدانید هرقدر هم زجر و شکنجه‌ای که ملت الجزایر در زمان جنگ متحمل شده زیاد باشد بازهم پاره‌ای از محافل فرانسوی نمی‌توانند گذشته را فراموش کنند.

ج: وسعت دامنه تلفات ما را فراموش میکنند فراموش نکنید که مادر این جنگ دومیلیون نفر قربانی داده‌ایم یک میلیون نفر جلای وطن کرده‌اند و یک میلیون نفر هم‌جان خودرا از دست داده‌اند.

* مسئله فلسطین

س: ظاهرا آینده فلسطین این روزها افکار شمارا بخود مشغول داشته است.

ج: مسئله روشن است. ما بعنوان یک عرب دشمن امپریالیسم و بعنوان یک ملت کوچک در سرنوشت فلسطین متاثریم.

از ۲۰ سال قبل این مسئله بطرز شوم و بدفرجامی مطرح شدوبعنوان یک مسئله بین جهان‌عرب‌واسرائیل معرفی گردید.

س: بعقیده شما مسئله باید از جنبه «عربی» خارج شود:

ج - بله زیرا مابین منافع و سیاست کشورهای عربی و منافع و سیاست مقاومت فلسطین فرق قائل نیستیم.

ما مخالف آن نیستیم که‌کشور های بزرگ راه‌حلی برای این‌مسئله پیدا کنند و یا کشور های عربی ذینفع در مذاکرات شرکت‌کنند، بلکه‌چیزی‌که مامیخواهیم این است که در حقوق مسلم‌فلسطینی‌ها دخالت نکنند

از: نوول ابزر واتور

از: نوول ابزرواتور

نیکسون در برابر: «حمایت شدگان» و «متحدین شورشی»

همه کسانی که پرزیدنت نیکسون را در سفر اخیرش‌به پاریس ملاقات کرده‌اند درسه مورد باهم توافق‌نظر دارند:

۱- رئیس جمهوری جدید آمریکا معتقد است که خطر یک برخورد مسلحانه عمومی در جهان برطرف نشده‌است.

۲- پرزیدنت نیکسون‌عقیده دارد که اتحاد جماهیر‌شوروی صمیمانه خواهان برقراری صلح پایدار در جهان است.

۳- رئیس جمهوری‌امریکا معتقد است که یک فرصت «تاریخی» برای جهان پیش آمده است که شوروی و آمریکا احتمالا بتوانند با سازش درباره پایان‌دادن به مسابقه تسلیحاتی از خطر یک جنگ احتمالی بکاهند و مسلما چنین سازشی بین مسکو و واشنگتن در سراسر جهان نتایج سیاسی قابل توجهی بدنبال خواهد داشت.

دراین مورد واشنگتن و مسکو وحدت نظر دارند، ولی برای رسیدن باین هدف و برای آنکه دوکشور بتوانند درباره مسائل مهم‌مورداختلاف سازش کنند لازم است که افکار عمومی در درجه اول متحدین دودولت دست انهارا درانجام مذاکرات دوجانبه بازگذارند.

* اطمینان

ریچارد نیکسون برای آنکه درگفتگوهای آینده خودبتواند از طرف متفقین غربی اطمینان خاطر کامل داشته باشد از کشورهای اروپائی دیدن کرد و متعهد شد که پیوسته با اروپائیها و مخصوصا دولت فرانسه بمشاوره و تبادل نظر بپردازد.

اکنون نیکسون معتقداست که در قبال این تعهد متفقین اروپائی برای آغاز مذاکرات دوجانبه با شوروی «چراغ سبز» داده‌اند اینها «متحدین شورشی» آمریکا هستند در مورد کشورهائی که از آنها بعنوان «حمایت‌شدگان» آمریکا نام برده میشود ظاهرا

نیکسون بیشتر دوچار زحمت شده‌است قانع کردن‌اسرائیلی ها برای رئیس جمهوری‌جدید بمراتب دشوارتر از راضی‌کردن نمایندگان ویتنام جنوبی است در نتیجه اوضاع باردیگر در خاورمیانه وویتنام بسرحد انفجار رسیده است.

در عوض برای شوروی‌این مسئله مطرح نیست که از چین کمونیست «چراغ سبز» بگیرد، جمهوری «مائوتسه‌تونگ» یک کشور خودمختارو پهناور است که با شورویها به کشمکش و مخالفت برخاسته است.

برای چه پکن در این‌روزها یک اختلاف مرزی قدیمی را باردیگر بمیان کشیده است؟

* مقدمات

شاید پاسخ این سئوال را بتوان در تصمیم دولت های آمریکا و شوروی‌درجستجوی یک راه‌حل مسالمت‌آمیز برای مسائل مهم بین‌المللی پیدا کرد

پرزیدنت نیکسون درسفر اخیر خود باروپا اطمینان‌یافت که متحدین آمریکا با مذاکرات دوجانبه ایالات متحده‌وشوروی مخالف‌نیستند بشرط آنکه دولت آمریکا نظریات متفقین خودرا دراین مذاکرات مورد توجه قرار دهد

باین ترتیب نیکسون پس‌از بازگشت از سفر اروپائی‌خود در صدد برآمده است که مقدمات گفتگوهای دوکشور فراهم شود.

بدون تردید «خطر چین»، یکی از مسائلی خواهد بود‌که در مذاکرات آینده شوروی‌و آمریکا مورد بررسی قرار خواهد گرفت و همین‌مسئله ظاهرا موجب‌نگرانی رژیم پکن شده است.

در هرحال شوروی میتوانددر مذاکرات آینده خود اعراب، ویتنام شمالی و آلمان‌شرقی را تحت فشار قراردهد.

اما استراتژی چین در میان نهضت‌هائی که سیاست همزیستی مسالمت‌آمیز‌شوروی و آمریکا آنها را تهدید می کنند بمراتب موثرتر است.

این نهضت‌ها نسبت به‌صلحی که از طرف آمریکا وشوروی پایه‌گذاری شود بانظر شک و تردید می‌نگرند. زیرا آنها مداخله آمریکا در ویتنام‌و لشگرکشی شوروی را به چکسلواکی نمی توانند فراموش کنند. باین ترتیب قسمتی از سازمان های‌مقاومت فلسطین، پاره‌ای ازنهضت‌های آمریکای جنوبی، افریقا و حتی اروپا بسوی چین روی می‌آورند.

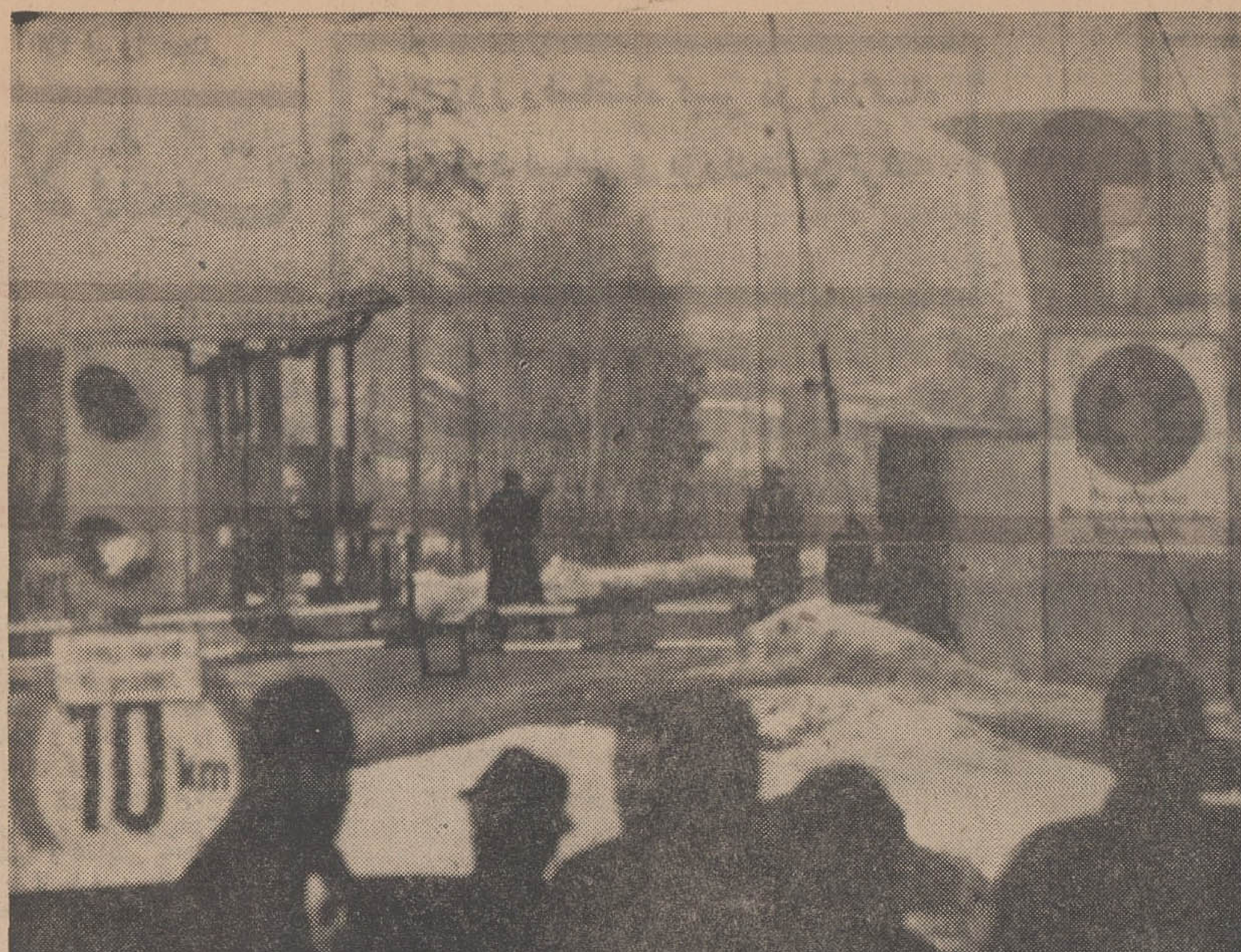

۷ گویاترین عکسها از برجسته‌ترین وقایع سال

هیاهو برای هیچ

شاهراه دوبرلن رابسته‌اند، شوروی تهدید میکند، اولبریخت اخطار میکند و در اردوگاه‌غرب نگرانی و اضطراب موج میزند زیرا که مایل‌نیست جعبه آینهٔ دلربای خودرا از دست دهد و مقاومت میکند. انتخابات ریاست جمهوری‌آلمان‌غربی در برلن انجام میشود و بحران موقتا تخفیف مییابد. رهبران جهان نفسی براحت میکشند دنیا تالب پرتگاه جنگ پیش رفته‌بود. آیا دیگر خطری وجود ندارد؟ کسی پاسخ نمیدهد!

از: اکونومیست

ویتنام: قطع بمباران ویتنام موجب نفوذ بیشتر امریکادرجنوب شد!

شاید شگفت‌انگیز باشد، لکن نمیتوان گفت کاملا غلط است اگر بگوئیم‌مسئول حملات اخیر ویت‌کنگ‌ها و سربازان ویتنام شمالی بشهر های جنوب خود امریکائیها هستند. در اکتبر گذشته، مذاکراتی بین آمریکا و ویتنام شمالی انجام شد و مطابق آن‌دوطرف توافق‌کردند از گسترش میدان جنگ جلوگیری‌کنند. امریکادست از حملات هوائی کشید و در عوض رژیم هانوی نیز تعدادی از لشکریان خودرا به‌داخل مرزهای شمال فراخواند.

بدین‌ترتیب قدرت کمونیستها در جنوب کاهش یافت، در حالیکه از تعداد نیرو های آمریکا و ویتنام جنوبی کم نشده بود. امریکائیها از فرصت استفاده کرده، تصمیم گرفتند کنترل خودرا درهمهٔ نقاط ویتنام جنوبی گسترش دهند بنابراین یک سلسله عملیات چندماهه انجام دادند که نتیجهٔ آن قدرت گرفتن هرچه بیشتر رژیم سایگون‌و دردست‌گرفتن کنترل تعداد زیادی از دهات و شهر های جنوب بود.

● توسعه نفوذ

بدین‌ترتیب گردانندگان جنگ در ویتنام شمالی متوجه شدند که نفوذ دشمن مرتبادر حال توسعه است. بنابراین تصمیم گرفتند در مقابل‌عملیات متحدان عکس‌العمل نشان‌دهند و یکی از این واکنشها حمله با موشک و خمپاره‌انداز به شهرهای مختلف ویتنام‌جنوبی است.

عجیب‌بودن این استدلال ناشی از آن است که بنظر میرسد استدلال کنندگان کاملا فراموش کرده‌اند که ویتنام شمالی و آمریکا در تابستان و پائیز گذشته برسرچه موضوعی مذاکره میکرده‌اند. در آن زمان ویتنام شمالی خواستار قطع کامل بمباران بود و آمریکائیها در این موضوع پافشاری میکردند‌که رژیم هانوی باید در مقابل این‌امتیازی که توسط‌متحدان به‌آن داده میشود‌بهائی‌بپردازد و هوشی‌مینه نیز پس از فکر بسیار حاضر شد به‌قسمتی‌از نیروهای شمال فرمان عقب‌نشینی دهد.

معامله انجام شد و قسمت مهمی از نیروهای شمال از ویتنام جنوبی خارج شدند. بمباران ویتنام شمالی نیز بکلی قطع شد ولی این‌تازه آغاز کار بود. امریکائیان از فرصت استفاده کرده‌مرتب قوای ویت‌کونگها را عقب میراندند بطوری که دلتای - مکونگ تقریبا از وجود کمونیستها پاک شده بود این وضع تاسه‌هفته پیش ادامه داشت تااینکه حملهٔ کمونیست ها باآغاز عید «تت» درویتنام شروع شد و شهرهای ویتنام جنوبی زیر آتش توپخانهٔ سنگین دشمن قرار گرفت. این نبرد هنوز ادامه دارد و نمیتوان گفت سرانجام چه زمانی از شدت آن کاسته خواهد شد.

فهمیدن

درواقع ویتنام شمالی با انجام این معامله به آنچه میخواست یعنی قطع کامل بمباران شمال دست یافته‌است و در عوض فقط فرصتی‌کوتاه به آمریکائیان اعطاء کرده‌تا بااستفاده از آن موقعیت خویش را استحکام بیشتری بخشند لکن اینک احتیاجی ندارد که مطابق تعهد خود رفتار کند. از طرف دیگر رهبران این کشور معتقدند که آنچه مذاکره شده تنها بصورت فهم مطلب ازجانب طرفین متخاصم بوده است و این «فهمیدن» هیچ اجباری برای هیچیک ازطرفین بوجود نمی‌آورد.

اینک در ایالات متحده‌بحث و گفتگو برسر مسئله ویتنام فراوان است گروهی معتقدند حال که دشمن نقض عهد کرده باید بمباران ویتنام شمالی ازسر گرفته شود و عده دیگری اعتقاد دارند که سیاست آمریکا در ویتنام‌باید تغییری اساسی یابد و شروع بمباران شمال نتیجه‌ای‌نخواهد داشت.

پرزیدنت نیکسون بامشاورین خود در حال مشاوره است و بدنبال تهدیدهای اخیر مسلما روش خشن‌تری در برابر کمونیستها در پیش خواهد گرفت لکن آیا این تصمیم به‌شروع بمباران‌خواهدانجامید یاخیر سئوالی است که‌نمی‌توان بدان پاسخ گفت.

از: تایمز (چاپ لندن)

فرانسه: آرامش ناپایدار!

حوادث اخیر و اعتصاب یکروزهٔ مردم فرانسه اوضاع این کشور را بحرانی‌کرد. شاید بسیاری از مطلعین عقیده داشتند که حوادث ماههای مه و ژوئن سال قبل تکرار خواهد شد و دولت فرانسه بامشکلات عظیمی روبرو خواهد گشت ولی‌حقیقت این است که در حال حاضر اوضاع با سال گذشته تفاوتهای بسیار دارد.

در سال ۱۹۶۸، جوانان فرانسه بعلل‌مختلف به‌اعتصاب و تظاهرات دامنه‌داری دست زدند و پس از آن نخست کارگران جوان و سپس همهٔ اتحادیه های کارگری باایشان همداستان شده بلواراآغاز کردند. آنچه این‌اتحادیه‌ها را به‌جوانان پیونداد امیال اعضاء آنها و اجبار رهبران بخاطر در دست داشتن کنترل اعضاء بود بدین‌ترتیب اعتصاب‌های نامحدود شروع شد و منجر به‌رکود اقتصادی، عوض‌شدن نخست‌وزیر و دولت، انحلال مجلس‌و غیره گردید.

* علت اعتصاب

از جمله نتایج اعتصاب گذشته اضافه‌شدن مزدکارگران بود ولی در حدود ۵۰ درصد این افزایش باترقی قیمت‌هاخنثی شد و در نتیجه‌نخست نمایندگان کارگران و سپس رهبران اتحادیه‌ها بادولت وارد مذاکره شدند تا تاثیر ترقی قیمت‌ها برروی مزد کارگران ازبین برود. این عده تقاضای نصف افزایش دستمزد سال گذشته را داشتند و باین‌ترتیب درخواست میکردند ۱۲ درصد برمزد فعلی ایشان افزوده شود در حالیکه اولیای امور فقط با۴درصد این افزایش موافقت داشتند. پس از بحث‌ومذاکره فراوان، نتیجه‌ای حاصل نشدو مذاکرات‌نهائی مدتی به‌تعویق افتاد. اعتصاب‌اخیر کارگران که قبل از شروع گفتگوهای مستقیم صورت گرفت در حقیقت هشدار و تهدیدی برای رهبران فرانسه محسوب میشود که آنها را از بوجودآوردن وضعی شبیه‌سال گذشته‌برحذرمیدارد.

آنان در اعتصاب جدید نقشی را برعهده‌نداشتند یعنی چون این تظاهرات فقط‌بخاطرافزایش دستمزد کارگران برپاشده بود آنها میتوانستند وارد آن شوند. رهبران اتحادیه‌های کارگری نیز ازفعالیت آنارشیست‌ها جلوگیری کرده از حمل پرچم های سیاه‌توسط این عده مانع شدند.

بطور کلی، اتحادیه‌های کارگری‌بهیچوجه مایل نیستند اتفاقات سال گذشته تکرار شوند. تورم نمیخواهند واز اغتشاشات پرهیز میکنند. از طرف دیگر تمایلی به‌قدرت گرفتن دست چپی‌ها نیز ندارند و بهمین‌دلیل اعتصاب یک روز بطول انجامید و اعضای اتحادیه‌ها توسط رهبران خوداز اغتشاش برحذر شدند.

* فرانک

عامل دیگری که باعث اتخاذ این تصمیم‌گردید وضع مالی فرانسه و فرانک است. فرانک که‌بعلت سفته‌بازی علیه آن باردیگر درخطر قرار گرفته است باادامهٔ اعتصاب تنزل بیشتری میکرد وچه‌بسا راهی بغیر از کاهش ارزش قانونی آن توسط‌دولت فرانسه باقی نمیماند و این موافق‌عقاید هیچیک‌از رهبران اتحادیه‌های کارگری‌نبودزیرابه‌ورشکستگی کامل فرانسه منجر میشد.

آنچه دربالا ذکر شد شمه‌ای از علل‌قلت مدت اعتصاب‌اخیر بود، آنچه مسلم است تعطیل حتی‌یک ساعت کارخانه‌های فرانسه ضرر هنگفتی به این کشور وارد می‌آورد و اعتصاب‌یک‌روزه‌نیز محققا به اقتصاد این کشور لطماتی زده است.

ولی این آسیب‌ها چندان زیاد نیست که‌باعث ایجاد نگرانی شود ولی در هرصورت اگر دولت‌و کارگران به‌توافق‌نهائی نرسند خطر اعتصاب‌عمومی درازمدت فرانسه راتهدید خواهد کرد با این‌تفاوت که شاید امسال جوانان به‌تظاهر کنندگان‌پیوندند و دامنه اعتصاب محدودتر شود.

از: لوموند دیپلماتیک

جبهه آزادیبخش فلسطین... جدا از الفتح

پاورقی سیاسی اطلاعات

(۹)

در سراهی که بشمال‌اردن‌منتهی‌میشود همراه افراد جناح «مارکسیستی» جبهه آزادی‌بخش ملی فلسطین پس ازگذشتن از برابر خرابه‌های «جراش» به‌یک‌اردوگاه پناهندگان عرب که تا «ایربید» فاصله زیادی ندارد میرسیم. «بچه‌ها» نوجوانان عرب که اطراف فدائیان را گرفته‌اند مارا تانزدیکی دوچادر بزرگ که گروهی از فدائیان از یک ماه قبل در زیر آن‌زندگی می‌کنند همراهی می‌نمایند.

این تنها گروه فدائیان است که در کنار پناهندگان بسر می‌برند این گروه که از ۲۵ فدائی تشکیل میشود تاآنجا که وسائل وامکانات‌شان اجازه میدهد در درجه اول در بهبود شرایط مادی شش تا هفت هزار پناهنده کوشش کرده و اقداماتی برای آموزش جوانان اردوگاه بعمل آورده‌اند.

فدائیان، دویست نفر از جوانان‌اردوگاه را به‌تناسب سن‌وسال‌شان در دوگروه سازمان بندی کرده به‌آنها ورزش و تعلیمات مقدماتی نظامی میدهند. باین ترتیب فدائیان بتدریج بافلسطینیها‌تماس گرفته و جنگجویانی برای آینده تربیت می‌کنند.

● تعلیمات سیاسی

همه این جنگجویان‌باستثنای‌سه‌روشنفکر از آوارگان جوان عرب هستند. در مذاکراتی که بااین عده داشتیم. بنظر میرسید که از جنبه تعلیمات سیاسی‌خیلی پیش رفته‌اند. برعکس‌فدائیان‌جبهه‌آزادی بخش از لحاظ اسلحه و وسائل مالی در مضیقه هستند.

چادر فدائیان راترک گفته برای بازدیداز پایگاهی که دوده‌کیلومتری رودخانه اردن قراردارد راه میافتیم. باران شدیدی شروع بریزش کرده بود که به غاری رسیدیم که دهانه آن از دور پیدانبود.

پس از آنکه از پنج‌پاسگاه گذشتیم به دهانه غار رسیدیم. این پاسگاهها بوسیله فدائیانی که در پشت صخره‌ها پنهان شده‌اند محافظت میشود.

اینجا یکی از پایگاههای اصلی گروه است ودر آنجا تعلیمات نظامی کاملی به جنگجویان داده میشود ولی آموزش سیاسی آنها زیادفشرده نیست فقط تاریخ فلسطین و موقعیت فعلی و دورنمای آینده این سرزمین تدریس میشود.

در دومین مرحله آموزش سیاسی که شش‌هفته طول می‌کشد مسائل مربوط به‌انقلاب به‌فدائیان یادداده میشود. بیشتر مربیان این پایگاه نام مستعار برخود نهاده‌اند.

همانطور که گفتیم در ماه اوت ۱۹۶۸ در نخستین کنگره سری جبهه‌آزادیبخش که در اردن تشکیل شد «ژرژحبش» با رهبران دیگر جبهه اختلاف نظر پیدا کرد وجناح چپ‌بااینکه در اقلیت قرار داشت توانست تزهای خودرا به‌کنگره بقبولاند ولی این‌تزها هرگز بمورد اجرا گذاشته نشد و بتدریج جبهه آزادی‌بخش ملی فلسطین خودرا به‌مصر و عراق نزدیک کرد.

* اشتباهات

جبهه آزادی‌بخش فلسطین از بسیاری جهات با الفتح اختلاف نظر شدید دارد از جمله اینکه معتقد است که سازمان‌الفتح نمی‌تواند نبرد کماندوئی فعلی را به یک جنگ منظم ملی علیه اسرائیل تبدیل کند

بااین حال جبهه آزادی‌بخش فلسطین در دوران فعالیتهای خود دوچار «اشتباهات بزرگی شده است که ممکن بود خطر بزرگی برای آن ایجاد کند. از جمله افراد وابسته باین جبهه اغتشاش ژانویه ۱۹۶۸ را در اردن بوجودآوردندوخودشان نیز در آن شرکت کردند که نزدیک بود بقیمت انحلال این گروه تمام شود. بنظر میرسد که الفتح در آن هنگام تمام کوشش خودرا بکار برده تاجلو شورش‌را بگیرد، زیرا رهبران این سازمان از هرگونه برخوردی بانیروهای دولتی اردن احتراز میجویند.

جبهه‌آزادی‌بخش ملی فلسطین دارای گروههای سیاری است که در میان آوارگان فعالیت میکنند.

آخرین سازمان فلسطین «صاعقه» نامدارد که پس از شکست اعراب در ژوئن ۱۹۶۷ در دمشق بوجود آمده است.

«صاعقه» یک سازمان بعثی وابسته به رژیم سوریه است که برای آزادی‌فلسطین وبرای وحدت عرب تحت لوای ایده‌ئولوژی حزب بعث مبارزه می‌کند.

این سازمان گروه‌های کماندوئی تعلیم یافته‌ای در اختیار دارند که نه‌فقط از سوریه در داخل سرزمین‌های‌اشغالی‌فعالیت می‌کند، بلکه افراد وابسته به‌آن ازاردن وشاید هم از جنوب لبنان علیه اسرائیل دست به‌عملیات کماندوئی میزنند.

این سازمان در اردن پایگاههای نظامی نسبتا مهمی دراختیار دارد و از بهترین سلاحهای جنگی استفاده می‌کنند ولی رابطه آنها بافلسطینی‌ها تقریبا هیچ‌است.

سازمان «صاعقه» نیز مانند سازمان‌اولیه آزادیبخش فلسطین برای تشکیل یک سازمان جدید آزادی‌بخش به‌الفتح‌پیوسته است و اگر این سازمان جدید بتواند وحدت متزلزل خودرا استوار سازد تاآخر سال مسیحی جاری بصورت یک سازمان مجهز نظیر «جبهه‌آزادی‌بخش» الجزایر درخواهد آمد.

دنباله‌دارد

زلزله: شصت سال تحقیق در باره علل زلزله

عبور از پنج قاره

پس از حادثه غم‌انگیز زلزله سانفرانسیسکو در سال ۱۹۰۶ عده‌ای از دانشمندان آمریکا جدا در صدد برآمدند تا مطالعات دامنه‌داری رادر مورد زلزله و طرق ساختمان بناهائی که میتوانند در برابر زلزله از خود مقاومت لازم‌رانشان دهند بعمل‌آورند. دراین عکس منظره‌ای از آسیب های زلزله سانفرانسیسکو راملاحظه میکنید

*** آیا پیش بینی زلزله امکان پذیر است ؟**

در اواخر سال ۱۹۶۸ وقوع یك سلسله زمین لرزه‌های کوچك در۲۳ ایالت آمریکا که‌غرب وسطی وناحیه فیلادلفیا را سواحل شرقی آمریکا در بر میگرفت موجب شدکه‌میلیونها نفر از مردم آمریکا نگران شوند- با اینکه زمین لرزه مزبور زیان چندانی ببار نیاورد معهذا این حادثه برای بسیاری از افرادیکه در آن نواحی تصادفا گرفتارزمین‌لرزه نشده بودند بمنزله تجربه دردناکی بود.

● ۶۰ سال

درحدود ۶۰ سال است که‌دانشمندان آمریکائی مشغول مطالعه پیرامون زلزله و طرق‌مختلف ساختمان‌عماراتی هستند که بتواند در برابر زلزله از خود مقاومت کافی نشان دهد . کار آنها بطور کلی‌متوجه مطالعه درباره سواحل اقیانوس آرام مخصوصا کالیفرنیاست که زمین آن بعلل نقایص گوناگون‌از نظر زمین‌شناسی مستعد جابجا شدن و فرو رفتن‌است.

در اثر یکی از همین حرکات‌تند و سستی ترکیبات زمین‌بود که‌حادثه زلزله سانفرانسیسکو در سال ۱۹۰۶ پیش آمد - و از آن زمان تا حال کوشش بسیاری شده است تابتوان ساختمان زمین را در نقاطی که خاك آن بی ثبات است تقویت کرد.

اما قبل ازاینکه مهندسان بتوانند ساختمان هائی رابنا کنند که‌بتواند در مقابل زلزله از خود مقاومت لازم و کافی‌نشان دهد باید بدین موضوع پی برد که چگونه این تغییرات بزرك زمینی روی‌آنها تاثیر میگذارد بدیهی است اینکار وظیفه زلزله - شناسان است .

هم‌اکنون دانشمندان در وزارت بازرگانی آمریکا میکوشند تا پرده از برخی از اسراری که وجودزلزله را در برگرفته است بردارند . از جمله‌این‌دانشمندان دکتر«ویلیام کلاد» رئیس بخش مطالعات و بررسیهای زلزله شناسی در سانفرانسیسکوست.

*** عوامل**

وظیفه دشوار او این است که میخواهد بداند چه عواملی موجب میگردد که در جریان وقوع زلزله ساختمانی ایستادگی کند وساختمان دیگری فرو ریزد- و هنگامیکه‌زمین در زیر پی‌ها میلرزد چه روی میدهد؟

از جمله مطالعات گوناگونی که تحت نظر وراهنمائی دکتر کلادانجام میگردد یکی استفاده از وسائل مخصوصی است که از وجود آن برای ثبت «تکانهای نیرومند» و یا اثرات تکانهای قوی زلزله درمورد ساختمانها - سدها و پلها مورد استفاده قرار میگیرد .

این وسایل که‌به «آکسیلروگراف» و «سیسمو گراف»مشهور است‌معمولا در ساختمانها نصب میگردد - و هم اکنون بیش از ۶۰۰عمارت بدان مجهز میباشد که ۱۲۰ دستگاه آن تنها در کالیفرنیای جنوبی‌است وبقیه در هشت ایالت دیگر آمریکا وهشت کشور در سواحل غربی آمریکای لاتین قرار دارد .

*** مغزهای الکترونیکی**

اطلاعاتی که‌توسط این‌دستگاهها جمع آوری شده است اطلاعات ما را در باره زلزله‌بنحوی‌تنظیم کرده‌است که بااستفاده‌ازآن مهندسان‌میتوانند وجود زلزله را بطور مصنوعی یا از طریق ریاضی در اختیار مغزهای الکترونیك قرار دهند و بدین‌ترتیب واکنش آن را روی انواع مختلف ساختمانها مورد آزمایش قرار دهند.

وسایل مزبور دراثر نوسان نزدیکترین زلزله حداقل نوسانی به قدرت ۳٫۵ دریافت داشته و بکار می‌افتد و سپس روی جدول مدرج «ریچر» که یك‌طریقه ریاضی است نمودار میگردد .

زلزله سانفرانسیسکو تقریبا ده میلیون برابر شدت یك نوسان۳٫۵ بود . همینکه‌ماشین مزبور بکارافتاد آنها اثرات زلزله را روی مصالح و سطوح مختلف کالبد ساختمان‌ثبت میکنند .

از مطالعه این رکورد میتوان‌پاسخ به سئوالاتی‌از قبیل : یك‌زلزله‌شدید چه تاثیری روی یك بنا بجای‌مینهد؟ ساختمانها باید چقدر نیرومندباشند تا بتوانند در مقابل یك زلزله شدید مقاومت نشان دهند؟ چه نوع‌زلزله‌ای به احتمال قوی ممکن است فرامکنه مختلف‌روی‌دهد؟واکنش ساختمانهائی که روی سنگهای محکم بنا میگردد نسبت به آنهائیکه روی توده های خاك‌و یا اراضی پرشده بنا میگردد چیست ؟

*** از نظر اقتصادی**

دکتر کلاد در این مورد اظهار میدارد که ساختمان بناهائی که‌صد درصد در مقابل زلزله از خودمقاومت نشان دهند از نظر اقتصادی عملی نیست ،معهذا خطر ممکن رامیتوان با تعبیه وسائل ایمنی در بنابحداقل کاهش داد .

همچنین گروهی که تحت نظر دکتر کلاد مطالعه میکنند آماری از نوسانهای ناشی از باد های شدید - انفجارات نزدیك - صدا های خیابانی و سایر منابع تهیه کرده‌اند که‌ثبت و ضبط آن روی ماشین های «تکان های نیرومند» مورد آزمایش قرار گرفته است .

بازیابی گویائی بوسیله نای مصنوعی

سه سال و نیم پیش‌ساندرا یك دختر یك سال و نیمه استرالیائی ، در اثر نوشیدن جوهر نمك توانائی گویائی را از دست داد .

مایع نامبرده گلوی او را خورده بود و پزشکان - استرالیائی برای‌نجات‌زندگیش ماهها در تلاش و مبارزه بودند .پس از نجات او معلوم گردید ، که نای گلوی ساندرا تنك شده و به یك چهارم اندازه طبیعی رسیده است . در اثر این عارضه ، ساندرا لال شده بود .

همه مساعی پزشکان استرالیائی برای بازگرداندن گویائی ، بدون نتیجه ماند. والدین ساندرا دست بدامان پزشکان آلمانی شدندو سرانجام یك هیئت‌پزشکی‌در برلن غربی به سرپرستی پروفسور « هانس ناومان » توانست غیر ممکن را ،ممکن سازد

هیئت مزبور با یك نای مصنوعی مرکب از قطعات پوست بدن و غضروف توفیق یافتند که نه فقط‌تنفس‌بدون دستگاه اکسیژن را برای ساندرای کوچولو مقدورسازند بلکه گویائی را به او باز- دهند .

د. T. ه.

همه‌چیز از همه‌جا

*** ۳۶۵ میلیون حیوان قربانی اتومبیل**

اتومبیل یکی از علل نابود شدن بعضی نژادهای حیوانیست . هرسال عده کثیری ازحیوانات بعلت‌آلودگی هوا بمواد شیمیائی وبخاطر فعالیت شدید شکارچیان از بین میروندداخیرا سازمان‌حمایت حیوانات امریکا اعلام داشت که تنها در آمریکا ظرف چند سال اخیرحدود ۳۶۵ میلیون‌حیوان -چرنده و پرنده - بوسیله اتومبیل کشته شده‌اند .

در حالیکه تعداد حیواناتی که ظرف همین مدت‌شکار شده‌اند به یك دهم این‌رقم هم نمیرسند .

*** اتومبیل کوچك درامریکا**

اتومبیل سازان آمریکائی تصمیم گرفته‌اند با هجوم اتومبیل های کوچك خارجی باین کشور مبارزه کنند .

هرسال این نوع اتومبیلها ده در صد فروش اتومبیل در آمریکا را بخود اختصاص میدهند . ازاین ده در صد حداقل نیمی مربوط به کارخانه های‌اروپائیست و بعدنوبت‌ژاپن میرسد که دست به تبلیغات دامنه‌داری هم در آمریکا زده است .

کارشناسان عقیده دارند که ازسال ۱۹۷۲ به‌بعد در این کشور سالی یك میلیون وسیصد هزار اتومبیل کوچك بفروش خواهد رسید . بهمین جهت سرمایه‌داران آمریکائی نمیخواهند چنین بازار گسترده‌ای را بکارخانه‌داران‌خارجی واگذار کنند .

سرویس مخصوص خبرگزاری فرانسه

National

سرویس مجهز واختصاصی

ناسیونال

منحصراً برای تعمیرات انواع محصولات ناسیونال

تحت نظر متخصصین کارخانجات ناسیونال

همه روزه از ۹ تا ۱۲ صبح و ۱ تا ۵ بعدازظهر

در اختیار مصرف کنندگان محصولات الکتریکی والکترونیکی ناسیونال میباشد

هرگونه لوازم یدکی محصولات ناسیونال موجوداست

خیابان شمیران - سه راه تخت جمشید - تلفن ۷۶۵۲۶۳

یک قدم بزرگ برای زندگی بهتر

فردا و پس فردا

۲ روز ارزنده زندگی شماست

فقط ۲ روز فرصت دارید تا با افتتاح حساب در یکی از تعب بانک عمران خود و خانواده تان را در مسیر زندگی بهتر و یک عمر آسایش قرار دهید . چون

جایزه

مادام العمر ماهی ۲ هزار تومان

بانک عمران

پایان ناپذیر است

لاستیکهای کشاورزی ویت

ساخت آلمان غربی

VEITH

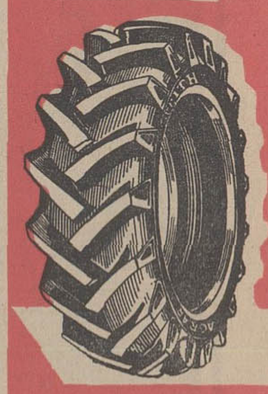

نمایندگی انحصاری شرکت تکاورز

خیابان آبرشهر شماره ۶۹۱ تلفن: ۹۵۵۲۶۷

از امروز برنامه نوروز

مولن روژ - دیانا - مهتاب - کریستال - اسکار - برلیان - و... اروپا

از فردا صبح

تکخال

آ-۷۹۳۲۶

با یک سال نو را
سئوال آغاز کنیم.
؟

برای پرورش فکری فرزندان خود
چه کرده‌ایم که اکنون
رفتار اجتماعی آنان را نمی‌پسندیم؟
زندگی جستجو و انتخاب است.
اگر در این جستجو و انتخاب
همراه فرزندان خود نباشیم
آنها به تنهایی جستجو
و به تنهایی انتخاب
خواهند کرد.
و گناه نادرستی انتخاب آنان
از ماست.
همراه با فرزندان، دانش خود را
درباره جهان امروز
غنی سازیم

فرهنگنامه
در هجده جلد

تلفنهای فرهنگنامه ۴۴۹۹۰ - ۴۱۳۶۸ - ۴۲۰۸۷

یکصد کیلومتر درساعت سرعت یک کبوتر!

*** چرچیل فقط به کبوتر نامه‌بر اعتماد داشت**

کبوتر دوستی از زمانی متداول شد که نوح از عرشه کشتی‌اش کبوتری را رها کرد واین کبوتر مدتی بعد شاخه‌ای بنوك گرفتو برگشت . این نشانه پایان طغیان آبهابود و کبوتر بعنوان یك پرنده خوش خبر مورد بحث قرارگرفت

صد کیلو متر در ساعت

ازآن پس کبوتر قاصد شد. این پرنده می تواند بعد ازطی هشتصد تاهزار کیلو متر با سرعت هشتاد تا۱۰ کیلو متر درساعت به لانه‌اش بازگردد.

در زمان حضرت سلیمان وظیفه رساندن دستور بحکمرانان و در زمان حضرت سلیمان وظیفه فرمانداران بعهده کبوتران قاصد بود .

● در المپیك

کبوتر ها از عرشه کشتی ها به پرواز در می‌آمدند ، به بنادر می‌رفتند و خبر ورود کشتیها را می دادند. کبوتری از المپیاد پرواز داده میشد اسم قهرمانان پرنده‌را بهمه مردم یونان اطلاع میداد.

در رم امپراطور بوسیله کبوتر از وقایعی که از نقاط دور دست قلمروش روی میداد آگاه میشد

مصریها نامه های پستی خودرا با کبوتربه‌نقاط‌مختلف میفرستادند در اروپا یك کبوتر قاصد بدست حکمرانی اسیر شده او بدین نحو ازنقشه رقبا آگاه گردید و آنان‌را بسختی شکست داد .

درفرانسه قبل‌ازانقلاب‌تربیت‌کبوتر قاصدحق‌انحصاری نجبا و کشیش ها بود .

تعداد کبوترانی که وظایف تاریخی مهم انجام‌داده‌اندقابل‌شمارش‌نیست مادی انتوانت ملکه فرانسه وقتی در زندان بوسیله یك کبوتر قاصد با دوستانش تماس میگرفت

در جنك بین‌المللی اول یك کبوتر قاصد از طرف ارتش‌فرانسه بدریافت مدال نائل شد .

در فرمان این مدال نوشته بودند این کبوتر علیرغم وجود یك پرده غلیظ دود ماموریتی راکه برعهده داشت بانجام رسانیدوتنهاوسیله‌ای بود که مدافعین شجاع یك‌قلعه توانستند با آن از ستاد فرماندهی درخواست کمك کنند این کبوتر بعلت مسمومیت بادود وقتی بمقصد رسید در حال مرك بود .

● چرچیل

درجریان جنك بین‌المللی دوم باوجودپیشرفت‌تکنیکهای مخابراتی چرچیل نخست‌وزیرمتوفای‌انگلستان برای ارسال پیامهای محرمانه خود فقطبه کبوتران نامه بر ارتش انگلستان اعتماد داشت .

این وضع هنوزهم ادامه دارد ، چون کبوتر قاصد در ارتفاع هزار متری پرواز میکند و گلوله زدن به‌آن‌بسیار مشکل‌است. در قرن۱۹ در فرانسه تربیت کبوتران تندرو طرفدار فراوانی داشت و مسابقه های متعددی بین این کبوتران انجام میشد .

● چهل هزار نفر

در فرانسه اکنون چهل هزار نفر جوازکبوتر بازی دارند و این‌رقم در بلژیك و آلمان از این هم بیشترست . در بلژیك روزنامه «اتحادیه کبوتربازان» هر ۱۵روز صد هزار خواننده دارد . تربیت کبوتر و انتخاب نژاد آن اهمیت زیادی دارد. در فرانسه گاه‌قیمت یك‌جفت کبوتر نرو ماده به‌پانزده هزار تومان میرسد .

کبوتر علاوه براستقامت و سرعت در پرواز حافظه عجیبی هم دارد و بعد از چند سال غیبت براحتی می تواند آشیانه‌قدیمی‌خودرا بشناسد وبهمین دلایل و باضافه به خاطر زیبائی کبوتر یکی از محبوبترین پرنده ها در جامعه انسانی است.

سرویس خبر گزاری فرانسه .

در تالار انجمن دوشیزگان و بانوان

شب شعر اطلاعات بانوان

سیمین بهبهانی- پژمان بختیاری- فریدون مشیری - لعبت والا - لیلا کسری - مینا اسدی و مهرانگیز مالکی تازه‌ترین اشعار خود را در میان استقبال فراوان قرائت کردند

روز دوشنبه گذشته، شب شعر باشکوهی با شرکت شعرای هنرمند معاصر سیمین بهبهانی ، پژمان بختیاری، فریدون مشیری، لعبت والا، لیلا کسری، مینا اسدی، مهرانگیز مالکی و دلیله ثابت، در تالار انجمن دوشیزگان و بانوان برپا بود .

دوستداران و علاقمندان شعر معاصر ایران و اعضای انجمن به دعوت مجله اطلاعات بانوان دراین جلسه حضور یافته و توانستند از

سیمین بهبهانی

نزدیك باشعرای محبوب خود و تازه‌ترین اشعار آنان آشناشوند .

در آغاز برنامه لیلا کسری شاعره باذوق و عضو هیئت تحریریه مجله اطلاعات بانوان گزارش مختصری درباره فعالیت های کمیته شعر و ادب وهدف مجله اطلاعات بانوان را از ایجاد چنین کمیته‌ای بیان کرد واز طرف هیئت تحریریه مجله واعضای انجمن دوشیزگان و بانوان از شعرای گرامی که در نهایت صمیمیت و یگانگی دعوت مجله را پذیرفته بودند تشکر کرد .

برنامه شعر خوانی باقرائت غزلی از دلیله ثابت توسط خود شاعر شروع شد که بسیار مورد توجه قرار گرفت. سپس آقای پژمان بختیاری شاعر ارزنده و هنرمند که بندرت در محفلی حضور می‌یابد ، درمیان کف‌زدن‌های ممتددوستداران شعر پشت میکروفون قرار گرفتو دو قطعه از اشعار خود را خواند اشعاری عارفانه و عاشقانه که‌شوری فوق‌العاده دردل‌حاضرین برانگیخت.

لیلا کسری

شاعره هنرمند معاصر سیمین بهبهانی که میتوان‌اورا ازستارگان درخشان ادبیات امروزایران‌دانست باوجود کسالت، چند قطعه‌ازسروده‌های جالب خود را خواند که با استقبال فراوان مواجه شد. سیمین بهبهانی بتقاضای مدعوین قطعه‌شعر «طلاق» راکه از بهترین‌وجالب‌ترین اشعار اوست، قرائت کرد .

فریدون مشیری شاعر ارجمند که اشعارش به ادبیات امروز ایران جلوه ورونق بسیار بخشیده است و اشعارش همه وقت در سینه‌های دوستداران شعر، محفوظ است، با قرائت دو قطعه شعر بیش‌از پیش‌به شور ورونق شب شعر مجله‌اطلاعات بانوان‌افزود .

شاعره گرامی لعبت‌والا،چندقطعه اشعار خود را بطرزی بسیار جالب ودل‌انگیز قرائت کرد وشعر «نامه» او مورد توجه خاص حضار قرار گرفت .

اشعار شاعره‌های‌جوان‌مهرانگیز مالکی و مینا اسدی که بطرزی‌تازه ودلنشین سروده شده بود،بی‌نهایت مورد استقبال و تحسین حاضرین ، بخصوص شعرای جوان حاضر در جلسه واقع شد .

در پایان برنامه لیلا کسری سه قطعه از تازه‌ترین سروده‌های خود را قرائت کرد وبعد، از خانم پری اباصلتی سردبیر مجله اطلاعات بانوان که در راه پرورش‌استعدادهای هنری وادبی دوشیزگان‌وبانوان تلاش پی گیری دارد، تشکر نمود .

فعالیت مجدد کمیته شعر و ادب انجمن ، بعداز تعطیلات نوروزمجددا ادامه خواهد یافت و تلاش بیشتری در پیش‌برد ادبیات ایران وشناسائی بیش از پیش آن بمردم‌خواهدنمود.

امروز

بهت

از: فریدون مشیری

می گذرم از میان رهگذران ، مات
می نگرم در نگاه رهگذران ، کور
اینهمه اندوه دروجودمو من لال
اینهمه غوغاست در کنارم و من دور
دیگر ، در قلب من ، نه عشق نه احساس
دیگر در جان من ، نه شورو نه فریاد
دشتم ، اما دراونه ناله مجنون
کوهم ، اما دراو نه تیشه فرهاد
هیچ نه انگیزه‌ای ، که هیچم ، پوچم
هیچ نه اندیشه‌ای ، که سنگم ،چوبم
همسفر قصه های تلخ غریبم
رهگذر کوچه های تنك غروبم
آنهمه خورشید هاکه در من میسوخت
چشمه اندوه شد ، زچشم ترم ریخت
کاخ امیدی که برده بودم تا ماه
آه ، که آوار غم شدو به سرم ریخت
زورق سرگشته‌ام که در دل امواج
هیچ نبیند ، نه ناخدا نه خدا را
موج ملالم ، که در سکوت و سیاهی
می کشم این جان از امید جدا را
می گذرم از میان رهگذران ، مات
می شمرم میله های پنجره ها را
می نگرم در نگاه رهگذران ، کور
می شنوم قیل و قال زنجره ها را

ماهنامه‌های ادبی

«آرش» شماره ششم دوره جدید منتشر شدبامقالاتی از (م-الف) به‌آذین .

درباره «نویسنده وآزادی»، «تروتسکی فصلی از تاریخ» بترجمه هوشنك وزیری ، «در باره هنر» از «آرنولد هاوزر» بترجمه سیمین دانشوروآنچه در هنر جالب‌است» از«آنتونیو گرامشی» و شعر وداستانهائی از نویسندگان وشعرای‌معاصر

✿

دفتر هفتم جنك اصفهان نوروز امسال منتشر میشود با آثاری از احمد شاملو،منوچهر آتشی ، محمد حضرتی ، ابوالحسن نجفی و جلیل دوستخواه و آثاری از نویسندگان خارجی.

✿

ماهنامه جهان نو نیز در نوروز امسال انتشار می‌یابد و اینگونه که پیداست برای علاقمندان‌ادبیات‌معاصر فرصتی خواهد بود تا روزهای اول‌سال را باجنك‌های ادبی خوب شروع کنند .

آگهی پرداخت سود سهام

باطلاع کلیه سهامداران شرکت سهامی قندچناران میرساند که‌برای دریافت سود سهام دوره عملکرد یکسال شرکت (از اول مرداد ٤٦ تا پایان تیر ٤٧) با در دست داشتن اوراق سهام بدفتر مرکزی شرکت سهامی قند چناران واقع در خیابان تخت‌جمشید جنب‌خیابان ملك‌الشعرا بهار- شماره ٤٣٥ طبقه چهارم منتها تاپایان تیر ماه ١٣٤٨ مراجعه فرمایند .

رئیس هیئت مدیره شرکت سهامی قند چناران
٤٠٠١٩-١ ٢-١

سساندرا
بزرگترین کارخانه تهیه پوشاك دخترکو مخصوص بچه‌ها درایران
درموقع خرید فقط پوشاك ساندرا بخواهید
شرکت دوخت تلفن ٧٤٧٧٩
خیابان شاهرضا جنب جاده قدیم شمیران شماره ٧٤٢
Sandra
ساندرا شیک ترین لباس برای بچه‌ها

ضبط صوت های
آکائی
باشهرت بین المللی

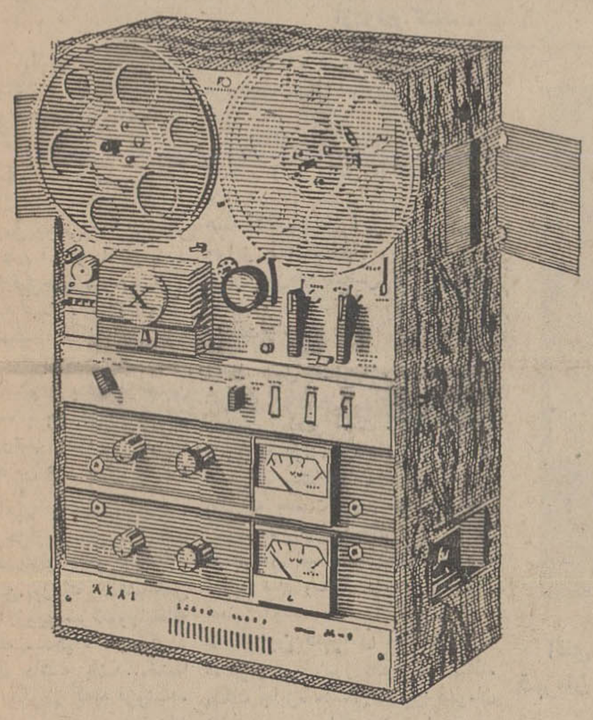

ضبط صوت استروفونیک مدل M-9
کراسفیلدهد - دستگاه آمپلی فایر ترانزیستوری تمام سیلکون قدرت ۴۰ وات - موتور سه سرعته و تنظیم کننده سرعت برای هر یك از سرعتها و پاك کننده - ایستادن اتوماتیك مدل M-9 در حالتهای افقی و عمودی با ولتاژهای ۱۰۰ تا ۲۴۰ ولت کار میکند .

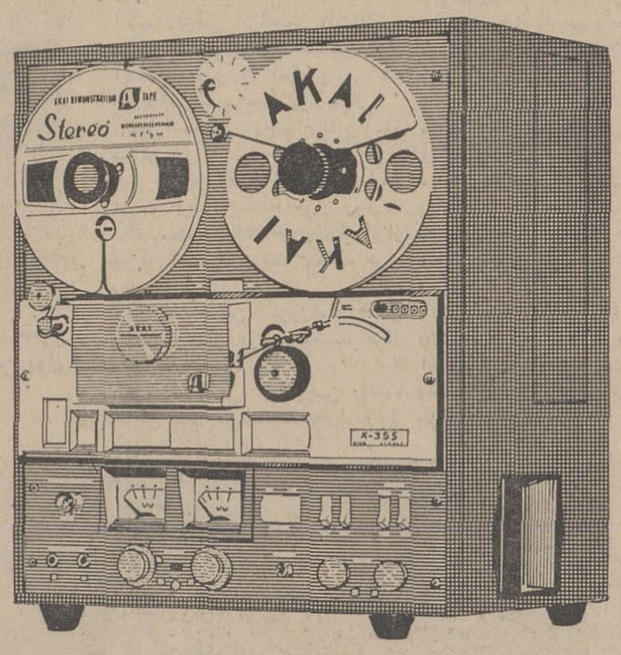

ضبط صوت استروفونیک مدل X-355 سیستم ضبط چهارلبه ئی و مونورال - سه سرعت ۳¾ ۷½ ۱۵ اینچ در ثانیه دوموتور برای تنظیم یکنواخت گردش نوار - دوموتور چهار قطبی برای پیچیدن سریع نوار - سیستم کراس فیلدهد بازگشت و تکرار و ایستادن و خاموش شدن اتوماتیك مدل X-355 در حالتهای عمودی و افقی باولتاژ های ۱۰۰ تا ۲۴۰ ولت کارمیکند

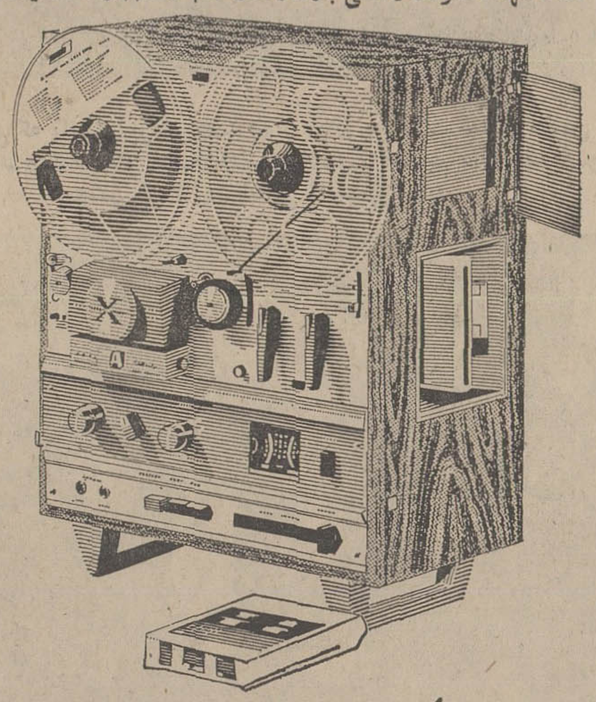

ضبط صوت سوپرولوکس کارتریج مدل X-1800SD
کارتریج هشت لبه‌ای- انتقال صدا از نوار استرپو چهار لبه‌ای بنوار دیگر- ضبط بطریق مونورال- کراسفیلدهد- مزیت منحصر بفرد انتقال صدا از نوار به‌کارتریج مدل X-1800SD در حالتهای افقی و عمودی با ولتاژ های ۱۰۰ تا ۲۴۰ ولت کار میکند.

AKAI

مراکز فروش :
۱- فروشگاه نادری- چهارراه یوسف‌آباد - اول خیابان نادری تلفن : ٤٨٠١٠ ٢- رادیو رادار - خیابان شاهرضا- روبروی کالج تلفن: ٤٨٨٧٧ ٣- فروشگاه کیهان- چهارراه یوسف‌آباد- جنب پارك‌هتل تلفن: ٤٣٢٨٤ ٤- استریوساند - خیابان بهار شمالی - شماره ٩٥ تلفن: ٧٦٢٣٠٨ ٥ - فروشگاه بتهوون - خیابان پهلوی- روبروی بزرگمهر تلفن: ٦٩٢٩٩ ٦- استریوال کردوبس - خیابان فرح جنوبی - روبروی‌بانك‌صادرات ٧- رادیوکیغام - خیابان‌نادری- پاساژ ایفل تلفن : ٣١١٥٧١ ٨- فروشگاه کریستال- خیابان فروردین جنوبی- شماره ٢٨٢ تلفن: ٦٦٠١٤ ٩- فروشگاه الکترو تکنیك - یوسف آباد خیابان محمد رضاشاه تلفن : ٦٢٨٦٦٨ ١٠- فروشگاه شیراز - خیابان بهجت‌آبادشمالی (شیراز) شماره ٠١٤٣ ١١- فروشگاه هاله -چهارراه‌دروازه شمیران تلفن : ٣٠٤٠١٩

نمایشگاه و مرکز سرویس ضبط صوتهای آکائی
خیابان شاه - جنب ساختمان آلومینیوم پلاك ٦٩ تلفن ٣-٦١١٥٣١
آ-٧٩٣٣٢

عریضه سرگشاده

پیشگاه مبارك اعلیحضرت شاهنشاه آریامهر

مفتخرا بخاکپای همایونی معروض میدارد چاکران خدمتگزاران رسمی و روزمزدبیمارستان روانی رازی که دربهداری‌شهرداری استخدام شده‌ایم از اول سال ١٣٤٧ به بهداری کل تهران منتقل شده‌ایم بهداری کل تهران ما را جزو شهرداری‌میداند و شهرداری تهران هم‌مارا جزو بهداری کل تهران میشناسددر نتیجه هیچیك از این دو سازمان تاکنون درصدد ابلاغ رسمی ما طبق قانون جدید استخدام‌کشوری اقدام ننموده‌اند‌درصورتیکه ابلاغ مستخدمین و کارکنان مشابه در بیمارستان های دیگر مدتی است صادر شده و از مزایای آن بهره‌مند میباشند چون با مراجعات مکرر بوضع استخدامی ما توجه ننموده‌اند ناچار از توسل به دامان شهریار دادگستریم که اوامری برای انجام درخواست چاکران به بهداری کل تهران شرف صدور یابد .

جان‌نثاران خدمتگزاران رسمی و روزمزد بیمارستان روانی‌رازی نصرت‌اله‌محمد نژاد . محمد قاسم منتظری. سید علی اکبرجبار زاده .سعادت‌قلی طاهری.قادری . پناهی. عقیقی.علیمحمد یگانه. سید حسین حسینی .محمودی . خانم مقدمی . عزت‌اله داودی‌و عده‌ای امضاءدیگر .
آ-٤٠٠٢٣

اطلاعات
دختران وپسران
روزهای یکشنبه
منتشر میشود

از فردا صبح
تکخال
آ-٧٩٣٢٦

سم پاشهای کینگ KING
موتوری پشتی ! باقدرت ۳ اسب
ساخت هلند
نماینده انحصاری درایران شرکت تکنوماشین
خیابان اکباتان تلفن ٣٣٥٢١٦ ٣٣٥٩٨٠
ازشهرستانها نماینده فعال میپذیریم

منجیل در انتظار دو عروسی

آرزوهائی که در شب عید برآورده شد

ـ خانه شخصی داشتن، از آن آرزوهائی بود که من از دوران کودکی در دل داشتم و هر وقت کسی از من می‌پرسید «تو از خدا چه میخواهی» می‌گفتم یك خانه شخصی ...

آقای ابراهیم افتخاری که درسید‌خندان یك «چاپخانه» کوچك دارد به‌اطراف خود نگاهی انداخت و با خنده ادامه داد :

ـ یك رفیقی دارم که فروشنده بلیط‌های اعانه ملی است، این رفیق در روز یکی دو مرتبه به چاپخانه‌من میآید و باخوردن چائی خستگی کار روزانه را در میکند. درست یادم نیست روز یکشنبه یا دوشنبه بود که او آمد و همانطور که‌پشت میز می‌نشست گفت :

«ابراهیم ده بلیط اعانه ملی برای تو کنار گذاشته‌ام...» اتفاقا آنروز کار و کاسبی‌من رونقی‌نداشت و باو جواب منفی دادم اما او بالحن پند‌آمیزی گفت «رفیق هیچوقت خوشبختی را رد نکن...» دیدم راست‌میگوید. خوشبختی همیشه بشکل بلیط‌اعانه ملی به‌انسان روی‌میآورد. منهم ده بلیط را برداشتم و یکی از همین بلیط‌ها برنده پنجاه هزار تومان پول نقد شد وشب عیدی را درست وحسابی برای من عید کرد.

آقای ابراهیم افتخاری برنده جایزه پنجاه هزار تومانی بلیط‌های اعانه ملی به‌سخنان خود افزود :

ـ از محل این پول‌یك خانه‌شخصی می‌خرم وبه آرزویم میرسم‌وچاپخانه خود را توسعه میدهم تا کار و کسبم رونق بیشتری داشته باشد...ضمنا تا یادم نرفته بگویم که‌به فروشنده بلیط‌های اعانه ملی هم صد تومان باسرمایه ۱۲ تومان درست کنیم و هرهفته ٦ بلیط اعانه ملی بخریم. حالا که یکسال از این شرکت گذشته است ما ٦۲٤ تومان پول داده‌ایم و در عوض در حدود سی هزار تومان بدست آورده‌ایم. چون هفته گذشته علاوه بربردن یکی از جوایز یکصد هزار ریالی، بعنوان اولین قهرمان شانس نیز انتخاب شدیم و یکدستگاه پیکان نیز دریافت داشتیم.

آقای عزیز فضلی‌زاده همکار و شریك آقای عزیز اردبیلی‌دردنباله سخنان رفیقش گفت :

ـ چون‌هردو ما مجرد هستیم میخواهیم ازاین فرصت استفاده کرده و با پولی که بدست آورده‌ایم هردوازدواج کنیم. بنابراین منجیل در انتظار دو عروس است. ما بااین پول می‌توانیم تمام وسایل رفاه و آسایش همسر آینده خود راتامین نمائیم.

• دومین قهرمان شانس

ده هزار تومان پول نقدو یکدستگاه پیکان جایزه هفتگی دومین قهرمان شانس نصیب آقای همت اسمعیلی دستخوش دادم تا همیشه برای من بلیط اعانه‌ملی بیاورد.

• اولین قهرمان شانس

آقای عزیز اردبیلی گفت :

ـ در حدود هشت ماه پیش بود. آقای‌عزیزفضلی‌زاده‌همکارش‌صحبت اورا قطع کرد و گفت :

ـ نه... یکسال پیش‌بود.

آقای اردبیلی سرش را تکان داد :

ـ بله درست است یکسال پیش‌بود که من وفضلی‌زاده که هردو کارمند ارتش ساکن منجیل هستیم با هم قرار گذاشتیم یك شرکت کوچك

آقای عزیز اردبیلی وعزیز فضلی زاده‌درجه داران ارتش ساکن منجیل که باشرکت‌هم برنده یکصد هزار ریال پول‌نقدویکدستگاه پیکان مدل ٤۷ شدند میخواهند بااین پول ازدواج کنند.

آقای ابراهیم افتخاری باخرید بلیط اعانه ملی به‌آرزوی خود که داشتن یك خانه شخصی بود رسید. وی ۵۰ هزار تومان پول نقد بدست آورد.

ساکن‌شاهی شد آقای‌همت‌اسمعیلی که دستفروش است قصد دارد قبل از هر کار یك‌خواربار فروشی‌مجهز در شاهی باز کند وبقیه پولش‌را نیز بخرید یك خانه اختصاص خواهد داد.

• سایر برندگان جوایز بزرك

آقای محمدرضا صمدی‌لبنیات‌فروش ساکن رضائیه برنده دویست هزار ریال.

بانو صدیقه نصری خانه‌دار ساکن تهران برنده یکصد هزار ریال.

آقای غلامحسین رجائی خرازی فروش ساکن آمل‌برنده‌یکصدهزار ریال

آقای رجبعلی ابراهیمی دانش‌آموز ساکن تهران برنده یکصدهزارریال

آقای قاسم زارع کشاورز ساکن ساری برنده یکصد هزار ریال

آقای اسدالله رجب دانش آموز ساکن تهران برنده یکصدهزارریال

بانو طاهره آقائی خانه‌دار ساکن قزوین برنده یکصد هزار ریال

آقای محمد مهدی حاج‌رسولیهابزاز ساکن اصفهان برنده یکصد هزار ریال

آقای غلامحسین عزیزی کفاش ساکن همدان برنده یکصد هزار ریال

آقای رمضانعلی نیکوچهر راننده ساکن بابل برنده‌یکصدهزار ریال

آقای محمد آشفته دانش‌آموزساکن تهران برنده یکصد هزارریال

آقایان مهدی بدیعی واصغر رحیمی ساکنین اصفهان برنده‌یکصد هزار ریال (شرکتی)

خانم ایرین یوانا ساکن تهران برنده یکصد هزار ریال

آقای عباسعلی عظیمی پارچه فروش ساکن تهران برنده یکصد هزار ریال

خانم پریچهر جمالی دانش آموز ساکن تهران برنده یکصد هزار ریال

آقای رجبعلی موجه راننده ساکن رشت برنده یکصد هزار ریال

آقایان حیدر خادمی‌و حیدر میرنقیبی رانندگان ساکن‌تهران برنده‌یکصد هزار ریال (شرکتی)

آقای همت‌اسمعیلی که بلیطش برنده‌یکصدهزار ریال پول‌نقد شد و سپس دومین قهرمان شانس گردید ویکدستگاه پیکان بدست آورد، تصمیم دارد یك خواربار فروشی بزرك در شاهی تاسیس نماید.

برندگان جوایز یك میلیون ریالی، پانصد هزار ریالی، دویست هزار ریالی ویکصد هزار ریالی هفته گذشته بلیط های اعانه ملی قبل ازقرعه‌کشی قهرمانان شانس

استاندار اصفهان هنگام تقسیم سود ویژه کارگران کارخانه وطن گفت :

اولین باری است که می بینم کارگر وکارفرما دریک محل ازیکدیگر اظهار رضامندی مینمایند

آقای مهندس عارف پور هنگام تقدیم چك‌سود ویژه به آقای استاندار

روز شنبه ۲٤ اسفند که مصادف باروز کارگر بودطی مراسمی که با حضور آقای طه استاندار اصفهان در کارخانه وطن برگزار گردید یك میلیون و دویست هزار ریال سود ویژه کارگران این کارخانه پرداخت شد در آغاز آقای مهندس عارف پور ضمن خیر مقدم گزارش فعالیت یکساله کارخانه وطن را بسمع مدعوین رسانید و گفت برای تبدیل کارخانه وطن بیك واحد اقتصادی سودمند که‌بتواند باکارخانجات مشابه در ایران برابری کند امید است با پشتیبانی جناب آقای استاندار و اداره کل اقتصاد و با کمك بانك توسعه صنعتی و معدنی ایران نو سازی کارخانه وطن عملی‌شود آنگاه‌آقای مظاهری نماینده کارگران پس‌از دریافت چك سود ویژه بوسیله آقای استاندار از اداره کارخانه وسیله هیات حمایت از صنایع و مدیران مسئول ابراز رضایت نمود سپس آقای نظام‌الدین طه‌استاندار اصفهان ضمن اظهار خرسندی از تشکیل چنین جشن با شکوهی به مناسبت روز ۲٤ اسفند طی بیانات مشروحی نقش کارخانجات وصنایع را دراقتصاد جوامع بیان داشت‌و اضافه نمود در دنیای متمدن و اقتصادی امروز همواره مدیریت یك واحد مد نظر است و تنها سرمایه گذاری کافی نیست بطوری که‌یك مدیر واقعی میتواند بااصول رعایت شده تحقیقی یك واحد صنعتی کوچك رادر حد یك واحد بزرك اقتصادی مملکت گسترش دهد وامروز دیگرمدیریت‌وسرمایه گزاری نباید با یکدیگر توام‌باشد من خوشحالم که می‌بینم سرمایه گزاری و مدیریت در کارخانه‌وطن از یکدیگر مجزا است و همه ما می بینیم که این عمل موجب پیشرفت اقتصادی این واحد بزرك شده است.

یك ماه اسفند ۲۰ درصد تخفیف

عینك سازی نور طبق معمول ۲۷ سال، جدیدترین مدل‌عینك های طبی و آفتابی زنانه و مردانه ۱۹٦۹ و شیشه های بی خطر وبی وزن نشکن که ایده‌آل کودکان و کسانی که چشمهایشان را عمل نموده‌وازسنگینی شیشه‌های‌معمولی رنج‌میبرند وآخرین اختراع آمریکا شیشه طبی (فتوکرومیك) که در سایه و شب بی رنك و درنور آفتاب بمدت ۳۰ ثانیه تا پنجاه درصد دودی میشود و شیشه های زایس، بوش، دودنستوك را وارد ودرتمام ماه اسفند ۲۰درصد بمشتریان محترم تخفیف میدهد جمعه ها از ۹صبح تا ۱ بعداز ظهر.

عینك سازی نور لاله‌زار مقابل فروشگاه پیرایش تلفن ۳۳۵٤٤۳

آگهی تشکیل دادگاه بخش

دراسدآباد همدان دادگاه بخش مستقل‌تشکیل‌وازتاریخ ۱۳ر۱۲ر٤۷ رسما افتتاح‌ودفتر دادگاه‌اسدآباد ازتاریخ۱۳ر۱۲ر٤۷قبول‌دادخواست مینماید حوزه صلاحیت دادگاه بخش مذکور بشرح زیر تعیین‌می شود.

محدوده بخشداری اسدآباد شامل دهستان های چهاردولی، فارسینج، امد آباد، حسام آباد، جنت آباد وکلیائی.

ضمنااز‌نظرحوزه قضائی‌دادگاه بخش‌اسد آباد تابع دادگاه شهرستان همدان خواهد بود

م‌الف ۱۲۵۲۲

از طرف وزیر دادگستری

آگهی مزایده فاضل آب‌های جوادیه

شهرداری پایتخت فاضل آب خیابانهای جوادیه را که منتهی میشود بجنوب میدان واقع در انتهای خیابان ۲۰ متری جوادیه که بوسیله نهر بطرف جنوب جاری است و همچنین فاضل‌آب خیابان ده متری اول جوادیه که منتهی میشود بخیابان غربی و شرقی شمال دیوار کشتارگاه وبمجرای‌زیرزمینی موجود میریزد وارتباطی بانهر فیروزآباد ندارد از طریق مزایده با حداقل‌اجاره‌بهای سالیانه ۱۱۰۰۰۰ ریال باجاره واگذار مینماید. داوطلبان شرکت در مزایده بایستی باداره کل حوائج عمومی شهرداری پایتخت واقع در خیابان شاهرضا کوی اسکو پلاك ۳۷ مراجعه و با دریافت برك شرایط‌مزایده پیشنهادات خود را بانضمام قبض سپرده وجه نقد در حسابداری شهرداری و یا اسناد خزانه که حداقل‌صدی پنج مبلغ‌برآورد شده کمتر نباشد تاساعت ۱۰ر۵صبح روز چهارشنبه ۲۰ فروردین ماه ٤۸ بصندوق مزایده‌و مناقصه شهرداری پایتخت واقع‌درخیابان ایرانشهرعمارت شهرداری پایتخت بیندازند. پیشنهادات رسیده‌ساعت۱۱ صبح همان روز باز و قرائت خواهد شد و شهرداری‌دررد یاقبول یك یاکلیه پیشنهادات مختار است. و هرگاه برندگان اول ودوم وسوم مزایده حاضر برای انعقادقرار داد نشوند سپرده آنان بترتیب ضبط خواهد شد.

شهردار پایتخت

۱ـ۲ ۷۹۳٦۰ـ۱ م‌الف ۱۲۵۲۵

موتوردیزل کوبوتا (قهرمان)

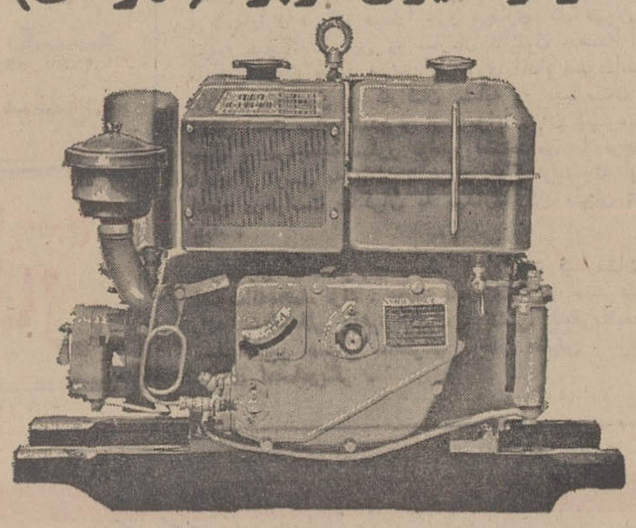

باندازه‌های مختلف از ۳ اسب تا ۹ اسب و مجهز برادیاتور.

موتور دیزل کوبوتا قوی، با دوام و با صرفه، ایده‌آل برای مصارف مختلف.

نماینده انحصاری در ایران

شرکت سهامی بازرگانی پیروزان

تهران ـ خیابان بوذرجمهری شرقی

تلفن ۲۲۳۸٦ ـ ۵٤۲۸۸

KUBOTA
IRON & MACHINERY WORKS, LTD.

صورت ریز داروهای‌اهدائی‌موسسات‌وکشورهای‌خارجی برای‌کمك به‌آسیب‌دیدگان زلزله اخیر خراسان

شماره ردیف	شماره بارنامه	اسم کشور	تعداد صندوق و بسته
۱	۷۰۳۱۹٤۷	ایرانیان مقیم هندوستان	۱۰ صندوق
۲	۹۱۷۰۳۷۷۰	صلیب سرخ یونان	۵ صندوق
۳	۵۹۲٦۱۵۱	انگلستان	۵ کارتن
٤	——	عراق	۵ صندوق بعلامت وزارت صحیه
۵	——	عراق	۱ صندوق کسر تخلیه
٦	٦۰٦۹۱۵۸	انگلستان	۱۱ صندوق
۷	٦۲۷۳۰۵۰	صلیب سرخ یونان	۲ عدل گاز
۸	۵٤۵۳۸۷۹	انگلستان	۱۵ کارتن
۹	۳۷۱۸۲۲٦	سازمان ملل	٤۵ بسته لوازم طبی و بهداشتی

آگهی مناقصه شماره ۷۰۷ر٤۷

شهربانی کل کشور مقدار پنجاه تن قصیل وبیست تن یونجه‌تر و پانزده تن اسپرس‌تر اردیبهشت ماه سال ٤۸ دواب اسوران پلیس راطبق شرایط جداگانه موجود به مناقصه میگذارد. داوطلبان مایل بشرکت در این مناقصه میتوانند برای دریافت برك شرایط بدائره قرار دادهای اداره کارپردازی مراجعه وپیشنهادات خودرا در پاکت‌های سربسته ولاك ومهر شده باذکر جمله مربوط به مناقصه ۷۰۷ر٤۷ تاآخر وقت‌اداری روز ۲۵ر۱ر٤۸ بدائره دبیرخانه این اداره تسلیم ورسید دریافت‌نمایند پیشنهادات واصله در ساعت ده صبح روز ۲٦ر۱ر٤۸ در کمیسیون‌مناقصه باز و قرائت خواهد شد، حضور پیشنهاد دهندگان در جلسه کمیسیون مناقصه الزامی است و کمیسیون مزبوردر ردیاقبول‌یك‌یا کلیه‌پیشنهادات مختار است .م‌الف ۱۲۵۲۷

شهربانی کل کشور

۱ـ۲ ۷۹۳٦٤ـ۱

عقیده آزاد!

حسین کریمی

پرداخت حق اشتراك ماهیانه در قبال استفاده از برنامه‌های تلویزیونی باارزش ضرورت دارد

مگر نمی توان برنامه‌های آموزشی وعلمی را در سطح بالا بقالبی قابل فهم و مردم پسند ارائه داد

تلویزیون باید کانون هدایت افکار باشد

واقعیت این است که متاسفانه برنامه‌های تلویزیونی‌ما در حال حاضر دربست در اختیار تبلیغات و آگهی‌های تجارتی درآمده واین وضع ناهنجار روزبروز بیشتراحساس میشودمخصوصا این کار بانزدیك شدن سال جدید بصورت بسیار مسخره وتهوع آوری درآمده است. این مشکل امر ساده‌ای نیست و گران و قابل‌توجه است.دولت که در این راه متحمل مخارج گزافی میشود بیش از هر دستگاه زیان و خسران می‌بیند زیرا بعیان شاهدیم‌که تلویزیون کم‌کم دارد چون موسسه‌ای بی‌ثمر بردوش اقتصاد کشور سنگینی میکند.

* اثرات نامساعد

گناه آنهائی که شب‌باجسمی‌خسته وروحی فرسوده‌از فعالیتهای مداوم به امید آنکه چند ساعتی را به استراحت وتجدید قوا بپردازند چیست که مدام ناظر آگهی‌های روحوضی و فیلم‌های خسته کننده و برنامه‌های بی‌ارزش و سبك باشند.فیلمهائی‌که اغلب‌منعکس کننده بی‌نظمی وهرج‌و مرج و رفتار جنایتکارانه و انتقام‌آمیز و صفات‌زشت وناپسندیده‌ای است‌که‌بطور سهمناکی برروی مغزوروح جوانان اثرات‌نامساعد برجای خواهد گذارد. اگر بخواهیم روش منطقی برای پیش‌گیری ومبارزه باانحرافات جوانان اتخاذ کنیم بایستی تمام دستگاهها از جمله تلویزیون را که جنبه آموزشی حساس‌دارند بسیج نمائیم. چنانچه این دستگاهها وظیفه خودرا بدرستی انجام‌ندهند نتایج گمراه کننده و فاجعه آمیزی بدنبال خواهند داشت.

* بازده باارزش

بنظر میرسد ادامه چنین برنامه‌هایی نه‌پسندیده است ونه با مصلحت‌عمومی قابل وفق می‌باشد .در شرایطی که اگر کیفیت برنامه‌های تلویزیونی بصورتی باشد که انتظارات مردم را برآورد سازد واز طرف دیگر جنبه آموزشی و تربیتی در برنامه‌ها ملحوظ ومحفوظ بماند بیننده تلویزیون حاضر است بسهم خود ماهیانه مبلغی بپردازد واز این امر استقبال می‌نمایدآیا بازهم تامل جایزاست؟ در صورت رفع‌نواقص موجود وتنظیم وارائه برنامه‌های متنوع باتوجه باصول علمی و آموزشی ،مردم امکان خواهند یافت به‌بالا بردن سطح فهم و شعور خود توفیق بیشتری یابند واین موفقیت بدنبال خود بازده باارزشی خواهد داشت. ما نمی‌گوئیم برنامه‌ها بنحوی تنظیم شودکه ازحدود فهم عامه خارج باشد مگر نمی‌توان برنامه‌های آموزشی‌و علمی را درسطح بالا بقالبی قابل فهم و مردم‌پسند ارائه داد؟ مبالغه نیست اگر گفته شود در دنیای امروز بیش از نیمی از اطلاعات‌و معلومات وتعلیمات از طریق وسائلی چون تلویزیون منتقل میشود. موفقیت در راه تکامل اقتصادی و اجتماعی‌تاحد قابل ملاحظه‌ای وابسته بحدود و شعاع فکر و دید مردم است و بدون آن‌هیچ برنامه توسعه اقتصادی بسرانجامی نیکوقرین نمی‌شود . نقش تلویزیون در این سازندگی مورد شك نمی‌تواند باشد.

* فکر اساسی

ما پیشنهاد قبلی خودرا بار دیگر تکرار می‌کنیمو ازمقامات مسئول‌انتظار داریم بمنظورنیل‌سریعتر وموفقیت‌آمیز تر به هدفهای انقلاب شاه‌ومردم ،در مورد این مساله فکر اساسی بکنند و در وهله‌اول‌هزینه تلویزیون‌را از خود استفاده کنندگان تامین نمایند و در درجه بعد ترتیبی‌اتخاذنمایند تااولویت کیفی برنامه‌ها بیش از جنبه کمی‌مورد نظر قرارگیرد و بجای آگهی‌های‌رنگ برنك و مزخرف برنامه‌هائی ارزنده و آموزنده ارائه شود. باشد تابدینطریق تلویزیون ماتبدیل به‌کانون هدایت افکاروسازنده‌مغزهای‌روشن‌آینده کشور گردد . به امید چنین روزی

خبر ما و نکته ها

● کلاس‌ها وچراغ‌ها

طبق‌آخرین گزارش رسیده از صفحه اخبار شهرستانهای شنبه ۲۴اسفند، درکلاس های شبانه درگز ، بعلت قطع برق، دانش‌آموزان ازچراغ زنبوری استفاده میکنند .

مخلص نکته نویس دراینجا ضمن اینکه وجود مسئولین دلسوز برق درگز رابه دانش‌آموزان عزیز تبریك میگویم ،از آنها خواهش میکنم هرچه زودتر چراغهای زنبوری را بمنازل مسئولین برق بفرستند که آنها شب در تاریکی نمانند ، و خود دانش‌آموزان ازسایر وسائل روشنائی (به‌ترتیبی‌که مخلص درذیل‌ذکر می‌کنم) استفاده فرمایند :

دانش آموزان کلاس اول	شمع گچی
دانش آموزان کلاس دوم	شمع کافوری
دانش آموزان کلاس سوم	پیه‌سوز
دانش آموزان کلاس چهارم	فانوس
دانش آموزان کلاس پنجم	لامپا

ودانش آموزان کلاس ششم ، تا اطلاع ثانوی ، وپیاده شدن مسئولین برق درگز ازخر شیطان بایداز چراغ موشی استفاده کنند .

● کنسرو فیل ولطیفه بیمزه

دراطلاعات شنبه ۲۴ اسفند مطلبی بود درباره اینکه از این پس در آفریقای جنوبی کنسرو فیل هم‌درست میکنند .

این مطلب مخلص رابیاد یك لطیفه بیمزه انداخت که مجبورم برایتان تعریف کنم .

می‌گویند مردی درآفریقای جنوبی به‌یك مغازه کنسرو فروشی رفتو یك کنسرو فیل ابتیاع کرد. منتهی وقتی درآن راگشود اثری ازفیل درآن ندید. لذاقوطی خالی رانزد فروشنده آورد و گفت :

تمام قوطی‌های کنسرو فیل شما تویش خالی است و فروشنده باخونسردی جواب داد :

ـ‌ه‌جانم جنابعالی بدشانس تشریف دارید ، چون دماغ فیل قسمتتان شده است .

(عرض نکردم بیمزه است)

● شرکت واحد جدید :

دراین‌ایام سعید، که‌باچند ساعت‌بارندگی تمام خیابان های تهران راسیل فرا میگیرد . وعده‌ای از نیرو های انسانی باگرفتن پنج‌ریال وجه رایج مملکت‌خلق‌الله راکول کرده از اینطرف خیابان به‌آنطرف میبرند ، چه‌خوب است مسئولین شهرداری ، همانطور که‌با تشکیل شرکت واحد اتوبوسرانی تهران و حومه از اتوبوس سواران قبلی خلع‌ید کردند ، با تشکیل یك شرکت واحد آدم‌کول‌کنی تهران و حومه را هم آدم کول‌کن های فعلی رامرخص فرمایند .البته بشرطی که درشرکت واحد آدم‌کول‌کنی تهران و حومه دیگر صحبت از سوءاستفاده درکار نباشد ؟

* یادآوری لازم

مقامات محترم شرکت شیلات اعلام کرده‌اند که بمناسبت ایام نوروز ۹۰۰ تن‌ماهی بین داوطلبان فروش توزیع میشود .

مخلص نکته‌نویس لازم میدانم باطلاع هموطنان عزیز برسانم که البته این۹۰۰ تن ماهی اهدائی شرکت شیلات از همان ماهی قرمزهای سفره هفت‌سین است‌نه‌ماهی سفید ،بیخود دهنشان برای سبزی پلو ماهی شب عید آب‌نیفتد :

* صد رحمت به چهل سال قبل

لطفا ، این آگهی رااز اطلاعات چهل سال قبل بخوانید

«بهترین زینت وزیور لباس مرد کراوات و پاپیون ویقه شیك» است. انواع کراوات و پاپیون های ممتاز وارد شده از «حیث جنس بی‌نظیر واز حیث فرم دلپذیر است.»

تماشای‌اجناس مذکور مجانی است . اعتماد لاله‌زار»

بازهم صدرحمت به‌چهل سال قبل که تماشای اجناس مجانی بوده ، وکسیه آن زمان مثل کسیه امروز باچشمان‌از حدقه درآمده و طلبکار مآب !بابت تماشای اجناس چیزی از تماشاچیان عزیز مطالبه نمیکرده‌اند .

از: اسدی‌کرمانی وکیل دادگستری

درتنظیم حدود تهران تبعیض قائل شده‌اند

نویسنده بمناسبت شغلی‌که دارم با عده زیادی از طبقات مختلف مردم از کاسبکار و قاضی و پزشك و مهندس و کارمند گرفته تا معمار و نجار و ملاك وآهنگر و عمله و بنا و غیره سروکار دارم و باید بگویم که غالب مردم این‌روز ها دل و دماغی ندارند و هر طبقه بنوعی از طرز تنظیم‌نقشه و تعیین حدود و ثغور آن و مخصوصا انتشار بیموقع و ناشیانه آن شاکی و ناراضی هستند و من در اینجا خلاصه نظرات و عقاید آنها را بازگو میکنم شاید خالی از استفاده نباشد .

مردم میگویند ماه اسفند ماه آغاز خرید و فروش‌خانه‌و زمین و مستغلات است . در این ماه‌قرار دادهای ساختمانی بین معماران و صاحبان کار بسته میشود . کنتراتها میان مهندسین ومقاطعه کاران و شرکتهامنعقدمیگردد .قولنامه های خرید و فروش امضاء میشود و بطور خلاصه کلیه فعالیتهای ساختمانی و حرفه‌ها و پیشه‌های وابسته به آن یعنی عمران و آبادی که عامل‌اصلی گردش پول و رکن اساسی بسیار موثر اقتصاداست‌دراین ماه آغاز و بگردش می افتد ولی انتشار بیموقع و بدون مطالعه نقشه محدوده تهران بیکباره کلیه داد و ستد و مبادلات پولی‌را راکدو گردش چرخ اقتصادی را فلج ساخت.

تبعیض فاحش

مردم میگویند در تنظیم‌نقشه‌و تعیین حدود و محلات تهران جدید رعایت تناسب و تساوی و عدالت اجتماعی نشده و میان محله‌های پر جمعیت و فقیر نشین و نقاط کم جمعیت و ثروتمند تبعیض فاحش بچشم میخورد .

بعضی میپرسند جمله‌ «کن. کوی نهم آبان.شهر ری‌خارج از تهران ولی جزء تهران است » چه معنی دارد ؟ آیا این جمله برابر ضرب‌المثل کوسه وریش پهن نیست ؟

مردم میگویند شهرداری حق ندارد با بولدوزر خانه‌آنها را خراب کنداین عمل مخالف نص صریح منشور انقلاب و خلاف قانون اساسی ایران است .

• باید اصلاح شود

بعقیده بعضی از مهندسان نقشه جدید تهران به هیچیك از اشکال هندسی شباهت ندارد شعاع چهارگانه نقشه نسبت‌بمحور مرکزی‌نامتناسب و نامتعادل و مقیاس حساب شده و معین و دقیقی ندارد . محیط نقشه از یك خطوط شکسته و درهم و کج ومعوج تشکیل شده‌که‌در بعضی‌جاها بیش‌از هزارمتر بخارج کشیده شده‌ودر برخی‌نقاط‌دیگر بطور فاحش‌و زننده بداخل فرورفته وبمرکز نزدیك شده‌اندبدون آنکه در سر راه این خطوط موانع طبیعی از قبیل کوه و دریا یا رودخانه قرار گرفته باشند این‌نواقص نقشه‌پایتخت رابشکل بسیار زشت وزننده تصویر و مجسم ساخته‌است و از نظر فنی معایب بزرگی بشمار میرود که شایسته پایتخت شاهنشاهی ایران نیست و بعقیده مهندسان‌باید اصلاح شود .

همه‌میدانیم که سبك‌معماری‌در ایران واصول‌فنی ساختمان از نقطه‌نظر احداث محله‌های‌زیباو بناهای مدرن و عظیم درسال‌های اخیر بقسمی پیشرفت کرده که‌باممالك مترقی‌جهان برابری میکند و کسانیکه مدتی ا زتهران دور بوده و اخیرا به‌این شهر آمده‌اند تحت تاثیر قرار گرفته ولب به‌تحسین میگشایند . بدون ذره شك و تردید اینهمه عمران‌و آبادی‌در اثر کوشش و فعالیت وسرمایه گزاریهای خود مردم نصیب تهران و شمیران شده‌والا آنچه‌مربوط است سیر قهقرائی پیموده است و مثال زنده آن آسفالت خیابانهای تهران است .

* اشتباه نشود

باتوجه باین حقیقت مسلم آیا سزاوار است بجای‌تشویق مردم و حمایت از سرمایه ـ های‌خصوصی بااخذ تصمیمات بیموقع جلوکار آنهارابگیریم و اسباب ورشکستگی آنهارا فراهم سازیم آیا این اقدام باعث فرار سرمایه ها نمی‌شود . اشتباه نشود . مقصودم زمین خواران ومسیل خواران نیستند بلکه‌منظورم بخشهای خصوصی است که ذوق عمران و آبادی دارند .

تجربه

خانواده‌های ایرانی پس‌از۱۲ سال‌تجربه باین‌حقیقت معتقد شده‌اند که

آر ـ تی ـ آی

باتصویرروشن ـ صدای صاف ومشخصات عالی فنی یك تلویزیون ایده‌آل است

و اگر امروز مردم ایران آر ـ تی ـ آی را بر تلویزیونهای دیگر ترجیح میدهند بحکم تجربه است .

مابرای معرفی‌کالای خود تبلیغ می‌کنیم .

ولی‌جایزه نمیدهیم

وبجای‌آن‌بهترین تلویزیون‌راباعالی‌ترین مشخصات فنی‌که حاصل سالها تجربه مهندسین آر ـ سی ـ ا آمریکاست دراختیار شما میگذاریم .

وشما جایزه نمیخواهید

وبجای‌آن‌خواستار تصویر روشن‌ـ صدای صاف ودوام ومرغوبیت هستید .

RTI

آر.تی.آی

خواست شما و دلخواه شماست

جوانان درست به هدف شلیک کرد

زیرا شماره‌مخصوص جوانان که در ۸۰ صفحه با قشنگترین تقویم دیواری‌منتشر شد کاملا بی رقیب بود . تا نایاب نشده آنرا تهیه کنید .

کارگران کارخانجات ریسندگی و بافندگی وحریر ومخمل بافی کاشان ۵ میلیون ریال سود ویژه گرفتند

استاندار استان مرکزی : ازاینکه میبینم منسوجات ایرانی باکالاهای مشابه خارجی رقابت میکند واقعا احساس غرور وافتخار میکنم .

دکتر رضوانی نماینده کاشان در مجلس شورای ملی : موسسات صنعتی کاشان از مدیریت صحیح وتفاهم متقابل کارگر و کارفرما برخوردار است

آقای تفضلی : قانون مترقی سهیم شدن کارگران در سود ویژه کارگاهها در کشورهای پیشرفته دنیا نیز کمتر نظیر ومانند دارد

ساعت ۱۰ بامداد روزشنبه گذشته ضمن مراسمی که با حضور آقایان دکتر شادمان استاندار استان مرکزی ، دکتر محمد رضوانی نماینده کاشان در مجلس شورای ملی مدنی پور فرماندار ، بهروز گیتی رئیس دادگستری ، نیکجو دادستان ، سرهنگ میرمیران رئیس شهربانی

آقای دکترشادمان استاندار استان مرکزی هنگام سخنرانی

غلامرضا اسلامی شهردار ، ملك میثمی رئیس آموزش و پرورش ،سایر روسای ادارات دولتی ، اعضای انجمن شهر، خبرنگاران جراید و معاریف کاشان در سالن مهمانسرای کارخانجات مخمل بافی کاشان برگزار گردید سود ویژه کارگران کارخانجات - ریسندگی و بافندگی وحریر و مخمل بافی کاشان بین آنان توزیع شد .

• سخنان نماینده کارگران

در آغاز این مراسم آقای ولی‌اله سالم نماینده کارگران ضمن سخنانی اظهار داشت :

جناب آقای دکتر شادمان استاندار محترم استان مرکزی. جناب آقای دکتر محمد رضوانی نماینده محترم کاشان در مجلس شورای ملی جناب آقای مدنی پورفرماندار محترم کاشان. جناب آقای تفضلی مدیر محترم کارخانجات صنعتی کاشان . حضار گرامی

اینجانب ازطرف پنجهزار کارگر کارخانجات ریسندگی و بافندگی و مخمل و ابریشم و حریر کاشان که امروز سهم خود را از منافع کارخانه دریافت میدارند ازاینکه دراین مجلس سرور وجشن کارگری در روز میلاد مسعود رضا شاه کبیر و روز کارگر گرد آمده‌اید - سپاسگزاری مینمایم .

ما کارگران این افتخار را که کارفرمایان ما دراجرای اصل چهارم انقلاب کارگران را سهیم نموده‌اند از دولت پاینده شاهنشاه خودداریم از شاهنشاه آریامهر که بزرگترین حامی کارگران و زحمتکشان ایران است .

اگر ایرانی به قالی مخمل و دیگر فرآورده های کاشان افتخار می کند و می بیند که محصولات کارخانجات این شهرستان ما رااز کالا های خارجی بی نیاز کرده این افتخار متعلق بکارگران شریفی است که صمیمانه و با صداقت زحمت می کشند و بکارفرمایانی است که صمیمانه در اجرای برنامه های صنعتی و اقتصادی کشور تلاش و بسهم خود برای بهبود کالا و فرآورده های خود دلسوزی می کنند .

با اجرای اصل چهارم منشور انقلاب سفید که برای حمایت و رفاه زندگی کارگران وضع شده است دیگر کارگر از کارخانه و کارفرما جدا نیست اگرچه کارگر ایرانی آنقدر سلیم و صبور است که هرگز با کارفرما دو گانگی نداشته است اما امروز بچشم خود بستگی و تشریك مساعی عوامل سه گانه کار و سرمایه ومدیریت را می بینیم که همه با هم برای تولید بیشتر ومحصول بهتر کوشش میکنند .

برای ما کارگران واقعا شرافت است که کارکنیم وکشور عزیزمان را از محصولات خارجی بی نیاز کنیم آنها بصورتی که برای بسیاری از مردم مشکل باور کنند این اجناس در داخل کشور خودمان تهیه میشود .

ما کارخانجات خود را سرمایه ملی و آبروی شهر خود میدانیم و کارفرمایان ما هم از تامین زندگی و رفاه ما دریغ ندارد .

کارگران کاشان امیدوارند تحت توجهات شاهنشاه آریامهر واولیای کشور کارگران هر روز بیش از پیش از مواهب زندگی دریك اجتماع آباد و مرفه برخوردار گردند تا فرزندان ما بتوانند کارگرانی ماهر و آزموده‌ای باشند که اجتماع صنعتی و پشرفته فردای مملکتمان به آن نازمند است .

زنده باد شاهنشاه آریامهر حامی زحمتکشان و کارگران ایران

پاینده باد ایران که سرزمین آزادی و آزادگی است - موفق باد انقلاب سفید شاه و مردم

• بیانات رئیس اداره کار

سپس آقای پرویز خرسندی رئیس اداره کار و امور اجتماعی کاشان آغاز سخن کرد و گفت:

استاندار معظم استان مرکز جناب آقای دکتر شادمان . جناب آقای دکتر رضوانی نماینده محترم کاشان . فرماندار محترم کاشان. حضار گرامی .

از اینکه با لطف و مهربانی در این محل جشن و سرور کارگری گرد آمده‌اید تا روز درخشانی رادر تاریخ ملت ایران گرامی بدارید سپاسگزارم .

سالها باید بگذرد ونسل هاباید چشم انتظار بماند تا مرد تاریخ در گهواره نبوغ و استعداد در آغوش ناهمواریها و مشکلات پرورده گردد و برای نجات . برای رهائی .برای آزادی و آزادگی و برای ترقی و اعتلای مردم کشور کردار های کهنه را در هم ریزد و معلم وطراح افکار نو - روشن و راهنما باشد .

روز ۲۴ اسفند ۱۲۵۷ بدان جهت که میلاد مرد تاریخ ایران رضاشاه کبیر است برای ما فرخنده و مبارك ت و تقارن ۲۴ اسفند بفرمان شاهنشاه آریامهر با روز کارگر نشانه عواطف و توجه عمیق معظم له با طبقه زحمتکش و شریف ایرانی است و این شایسته ترین تجلیل ملی است از کارگرانی که سازنده ثروت و عامل زنده تولید هستند.

امروز کارگران سراسر کشور بنام روز کارگر جشن میگیرند و میثاق خود را در انجام آرزو های قلبی شاهنشاه آریامهر تجدید میکنند .

اجتماع نوین ایران برای ایجاد یا حفظ امتیازات طبقه محدود و ممتازی بوجود نیامده است وکشور ما نیاز فراوان بکار و بکارگران دلسوز و علاقمند دارد از این جهت استکه طراح عمیق ترین و اصولی ترین انقلابات تاریخ معاصر شاهنشاه آریامهر اصل چهارم منشور انقلاب سفید را سهیم کردن کارگران در منافع کارگاههای تولید و صنعتی اعلام فرموده‌اند و امروز در این محل و در این روز پر شکوه ما بچشم خود ناظر برخورداری کارگران شریف کاشان در اجرای این اصل انقلاب خواهیم بود .

قانون سهیم کردن کارگران ضمن اینکه معیار تازه‌ای برای سنجش مزد و درآمد کارگران ارائه میدهد حاوی هدفهای اجتماعی و روانی دیگری نیز میباشد که ناشی از مشارکت این طبقه در حاصل دسترنج خویش بوده و پاداشی برای کوشش و مراقبت او محسوب میشود این اشتراك - منافع هدفهائی بهره‌وری رامتکی بهمکاری و همگامی عوامل کار و سرمایه نموده و زمینه ایجاد حسن تفاهم وبرادری را درمحیط کارخانه فراهم میسازد وشخصیت کارگر را از اینکه عامل بی جان تولید نیست بیان میدارد .

اینجانب ازجناب آقای حسن تفضلی مدیر محترم کارخانجات صنعتی کاشان که با ابراز اعتماد و حسن نیت امکان اجرای قانون راصمیمانه فراهم نموده‌اند و همچنین از کارگران شریف کاشان که با ابراز تفاهم و صمیمیت متقابل اجرای صحیح قانون را موجب گردیده‌اند سپاسگزاری نموده موفقیت هرچه بیشتر صنایع کشور بالاخص کاشان را ازخداوند متعال خواستارم .

پاینده و جاوید شاهنشاه آریامهر و کشور شاهنشاهی ایران

• سخنرانی آقای تفضلی

آنگاه آقای تفضلی مدیر عامل کارخانجات ریسندگی و بافندگی و حریر و مخمل بافی کاشان رشته سخن را بدست گرفت و اظهار داشت :

آقای دکترمحمد رضوانی نماینده کاشان در مجلس شورایملی درحال سخنرانی.

جناب آقای استاندار، جناب آقای فرماندار، روسای محترم ادارات ، اعضای محترم انجمن شهر، مدعوین عزیز وگرامی ، بسیار مفتخر و خوشوقتم که از جانب خود و هیات مدیره شرکت سهامی کارخانجات مخمل وابریشم کاشان و هیات مدیره شرکت سهامی ریسندگی کاشان مقدم آقایان را گرامی داشته وموفقیت همه را در راه خدمت به شاهنشاه آریامهر و کشورعزیزمان ایران آرزو نمایم .

مراسم امروز بمناسبت روزفرخنده تولد پدر ایران جدید و بنیانگزار ترقیات روزافزون کشور ما اعلیحضرت رضا شاه کبیر که همزمان با روز کارگر نیز میباشد تشکیل شده است. در حقیقت تولد آزادمرد بزرگ ایران و روز کارگر برای ملت نجیب ایران «قران سعدین» است .

اصل چهارم انقلاب سفیدشاه و مردم یعنی قانون سهیم شدن کارگران در سودویژه کارخانجات یکی از قوانین مترقی وپیشرو ایران میباشد که نظیر آن حتی در کشورهای پیشرفته جهان نیز بندرت وجود دارد. این امر نشانه عظمت فکری و وسعت اندیشه طراح و معمارجامعه مترقی کنونی ما شاهنشاه آریامهر میباشد، تاثیر این اندیشه بزرگ و اجرای آن در سراسر کشور بی‌شك در بهبود وضع صنعت مملکت و ایجاد روح همکاری و صمیمیت بین کارفرمایان و کارگران بسیار ثمربخش و مفید بوده ودر بالابردن رشد صنعتی کشور و تامین رفاه کامل برای کارگران عزیز و زحمتکش ما که گرداننده اصلی چرخهای اقتصاد کشور هستند اهمیت بسزائی دارد. امیدواریم تحت توجهات مخصوص ذات شهریاری بتوانیم باکمك و همکاری کارگران گرامی و شرافتمند خود موجبات پیشرفت بیشتر وترقی سریع صنعت رادر ایران ودراین شهرستان فراهم آوریم .

اکنون از جناب آقای استاندار استدعا دارم ، دو قطعه چك سهم کارگران شرکت سهامی کارخانجات مخمل وابریشم کاشان و سهم کارگران شرکت سهامی ریسندگی کاشان را به نماینده کارگران هر شرکت اعطا نمایند .

زنده باد شاهنشاه آریامهر

پاینده باد ایران

• اظهارات آقای استاندار

در این هنگام اقای دکترشادمان استاندار مرکزی چنین آغاز سخن کرد :

جناب آقای دکتر رضوانی، آقایان فرماندار، روسای ادارات، مدیریت محترم کارخانجات ریسندگی و بافندگی و حریر ومخمل بافی کاشان

من گمان میکنم از طرف آقایان نماینده کارگران ، ریاست اداره کار وامور اجتماعی ومدیریت محترم کارخانجات ریسندگی و بافندگی و حریر و مخمل بافی کاشان جناب آقای تفضلی، آنطور که بایدوشاید درباره عظمت این روز تاریخی و تصمیمی که شاهنشاه آریامهر درباره رفاه حال طبقه کارگر اتخاذفرمودند صحبت کردند و جای سخنی برای من باقی نگذاشتند ولی ضروری است که پیرامون چنین روزعظیمی بازهم صحبت کنیم . نتیجه همه انقلابات و تحولاتی که از روی حق و عدالت پایه گذاری می شود آسایش و رفاه همگانی است .

انقلاب ششم بهمن نیز که فرامین آن با تائیدفردفرد ملت ایران روبرو گردیده از همین انقلابات میباشد و با اهمیت مواد آن وقتی کاملا آشنا میشویم که روی یکایك این مواد دقیقا بررسی و تحقیق نمائیم. مثلا در مورد سهیم شدن کارگران در سود ویژه کارگاهها، حالا شما می‌بینید که هم کارگر ازآن راضی است وهم کارفرما بارضا و رغبت وطیب‌خاطر چك حق‌السهم اورامی‌پردازد .

این نیست مگر نتیجهٔ سعهٔ صدر ونیت بلند و خیر خواهانه رهبر خردمند ملت ایران. تا چند سال پیش بین کارگر وکارفرما قانون عادلانه‌ای حاکم نبود واصولا جز گرفتاری ودردسر چیزی به چشم نمیخورد وحتی یادم هست که قبل از انقلاب طبقه کارگر محدود ومعدود بود واکثرا بکارهای ظریف ودستی مشغول بودند ولی اکنون ملاحظه میکنید که قشر عظیمی از جامعه را کارگران تشکیل میدهند. کارگرانی که بخاطر شوق وشور خود ورفاه و آسایشی که نصیبشان شده به پیشرفتهای غرورانگیزی رسیده‌اند وامروز محصولات و منسوجاتی که بدست آنها تهیه میشود با کالاهای خارجی رقابت میکند . من کلیه اجناسی را که در کشورمان تهیه میگردد با اجناس مشابه خارجی مقایسه میکنم واز اینکه می بینم اجناس کشور ما از نظر انتخاب بهترین مواد اولیه و ساخت با محصولات خارجی رقابت میکند واقعا احساس غرورمیکنم وبازافتخار میکنم در کشوری هستم که اگر هنرمندانش قالی نفیس ودنیاپسند تولید مینمایند، مخمل باین خوبی وظرافت عرضه میدارند در تهیه منسوجات ومحصولات امروزی نیز از کشورهای متمدن که خود مبتکروسازنده ماشین آلات صنعتی هستند عقب نمانده‌اند. انشاءاله بااین آرامشی که براثر تدابیرحکیمانه شاهنشاه بلنداندیشه و خردمند ما نصیب مملکت شده تولید کننده‌گان در آینده با اندیشه‌ای آسوده‌تر سرمایه گذاری مینمایند. سرمایه‌گذاری امروز مملکت ما از حالت قدیمی بیرون آمده وبا حسن تفاهمی که بین کارگر و کارفرما وجود دارد میرود روز بروز بر تولیدات مملکت افزوده گردد. بدیهی است دیری نخواهد گذشت که نه تنها کشور ما از محصولات ومنسوجات خارجی بی‌نیاز خواهد بود بلکه از تولیدات خود بمیزان قابل توجهی بکشورهای مجاور صادرخواهد کرد زیرا امروز کارگر با فراغ‌حال و آسودگی خیال کار میکند، کارفرما بااصول نوین سرمایه گذاری می‌نماید، دولت هم ارشادوهدایت میکند نتیجه آن میشود که سطح تولید بمیزان فاحشی افزایش یابد . از فرصت استفاده میکنم و به آقای تفضلی و کارگران که اینهمه حسن تفاهم و صمیمیت بین آنان وجود دارد صمیمانه تبریك میگویم.

آقای پرویز خرسندی رئیس اداره کار وامور اجتماعی شهرستان کاشان هنگام سخنرانی

• سخنان نماینده کارگران

پس از سخنرانی آقای استاندار آقای دکتر رضوانی نماینده کاشان در مجلس شورای ملی اظهار داشت:

پس ازخیرمقدم

حضار گرامی امروزباردیگرشاهد احساسات پاك عموم مردم شهرستان کاشان نسبت به‌سالروز تولد سردار بزرك و نامی ایران اعلیحضرت رضاشاه کبیر می‌باشیم در چنین روزی بود که یکی از فرزندان دلیر وشجاع میهن پابعرصه وجود نهاد تابانبوغ ذاتی وشجاعت فطری خویش رسالت تاریخی که مادرمیهن بعهده اومحول کرده بود مبنی برنجات کشور ازبلای ملوك‌الطوائفی وهرج و مرج انجام‌دهد. این مرد بزرك در دوران حیات سراسر افتخار آمیز خود اساس کشوری را بنیان‌گذاری نمودند که امروز ملت ایران به‌رهبری فرزند برومندشان شاهنشاه آریامهر و باپیروزی ازهمان افکار وطن پرستانه درشاهراه پیشرفت و ترقی بسوی آینده‌ای بسیاردرخشان پیش میرود .

شروع ایجاد صنایع و آغاز زیر بنای اقتصاد سالم کشوربدست توانای اعلیحضرت رضاشاه کبیر انجام پذیرفت تاکارگران عزیز ملت بکار تولید مایحتاج داخلی مشغول گردند، این فکر بلند پایه نه‌تنها در سطح بسیار وسیع وهمه‌جانبه درسراسر مملکت دنبال گردید بلکه یکی از مترقی ترین افکار امور کارگری یعنی سهیم کردن کارگران درسود ویژه کارگاه ها به‌فرمان رهبر خردمند ایران بموقع اجرا درآمد ، امروزنه تنها به‌حق‌روز کارگری است بلکه ضمنا روز کار فرمائی نیز بحساب می‌آید زیرا برخلاف آنچه درنقاط دیگر دنیا میگذرد دراین کشور به پیروی از نیات‌عالی و انسانی‌شاهنشاه آریامهر کارگر و کارفرما مسائل مربوط به‌امور کارگری را مانند دوستانی مشترك‌المنافع حل و فصل می‌نمایند یعنی این حقیقت بخوبی قبول گردیده است که کارگر ومدیریت هردو از عوامل ضروری تولید بوده و یك مدیریت صحیح بوظائف تولیدی و اجتماعی ومیهنی خویش بخوبی آگاهی‌دارد .

برای اینجانب موجب نهایت خوشوقتی است که امروز باتقسیم سود کارگری مشاهده می‌نمائیم که تاسیسات صنعتی شهرستان کاشان باپیروی از نیات عالیه رهبر معظم ایران از یك مدیریت صحیح برخوردار است و اطمینان دارم که باادامه‌این رفتار و ارتباط دوستانه کارگر و کارفرما ترقیات هنوز بیشتری در انتظارما است.

زنده و جاویدبادشاهنشاه آریامهر رهبرخردمند ایران ، سلامت وبرقرار بادوالاحضرت ولیعهد نورچشم ملت ایران ، پاینده و مفتخرباد ملت‌عزیز ایران

● کارگران ممتاز

دراین‌موقع کارگران ممتازمعرفی شدند و باین شرح‌جوایزی دریافت داشتند :

۱-آقای محمدحاجی‌بیکی کارگر ریسندگی شماره یك - پتوی‌مخملی ۲-آقای جهانگیر زارع یحیی آبادی کارگر ریسندگی شماره ۲ - پتوی مخملی ۳- آقای حسین‌بهمنی کارگر کارخانه حریر بافی - پتوی مخملی ٤- آقای‌ماشاءالله همایونی کارگر کارخانه مخمل‌بافی - پتوی‌مخملی۵- آقای حسن نصیری قمصری کارگر کارخانه تاروپود ایران - یك قواره پارچه مردانه ٦- آقای محمدگلی کارگر کارخانه کاموا بافی - تمثال شاهنشاه آریامهر .

• جوایز قهرمانان

جوایز قهرمانان کشتی‌آزادوفرنگی کاشان نیز که همه آنها کارگران کارخانجات کاشان بودندوسیله‌آقای دکتر شادمان استاندار استان‌مرکزی درمراسم توزیع حق‌السهم کارگران از سود ویژه کارخانجات ریسندگی وبافندگی و حریر ومخمل‌بافی کاشان توزیع گردید .

آقای دکترشادمان استاندار مرکزی چك حق‌السهم کارگران کارخانجات مخمل وابریشم را به‌آقای احمددانشیار نماینده کارگران اهدا میکند .

آقای دکتر رضوانی جایزه یکی از کارگران ممتاز را اهداء میکند . آقایان دکتر شادمان استاندار وتفضلی مدیر عامل کارخانجات ریسندگی وبافندگی وحریر ومخمل بافی درعکس دیده میشوند .

متن تلگراف کارگران به :

پیشگاه مبارك شاهنشاه آریامهر

بانهایت احترام باستحضار ذات اقدس همایونی میرساند امروز دراجرای قانون مترقی سهیم کردن کارگران اصل چهارم انقلاب سفید شاه و ملت مبلغی بیش از پنج میلیون ریال طی مراسم باشکوهی بین کارگران کارخانجات مخمل وابریشم و شرکت سهامی ریسندگی و بافندگی کاشان پرداخت گردید اینك پنج‌هزار نفر از کارگران کارگاههای مذکور این افتخار را که کارفرمایان دراجرای اصل چهارم انقلاب کارگران را سهیم نموده‌اند از دولت پاینده شاهنشاه خود میدانند از شاهنشاه آریامهر که بزرگترین حامی کارگران وزحمتکشان ایران است لذا ضمن اعلام مراتب‌جان نثاری درقبال توجهات خاص آن ذات اقدس بکارگران شریف ایران تمنی دارداقدامات صنعتی و اقتصادی مرد شایسته‌ای چون آقای تفضلی درکاشان مورد توجه خاص مبارك همایونی قرار گیرد .

صابری نماینده کارگران ریسندگی شماره ۱
پرورش نماینده کارگران ریسندگی شماره ۲
دانشیار نماینده کارگران مخمل وابریشم
شایگان نماینده کارگران حریربافی
سالم نماینده کارگران ریسندگی شماره ۱

متن تلگراف کارگران بحضور وزیر کار وامور اجتماعی

جناب آقای دکتر مجیدی وزیرمحبوب کار وامور اجتماعی- رونوشت حزب ایران نوین

مفتخریم درپناه توجهات ذات مبارك شاهنشاه آریامهر نسبت بکارگران شریف ایران و علاقمندی آن وزیرمحبوب دررفاه و تامین زندگی مابنمایندگی از طرف ۵۰۰۰ نفر از کارگران باستحضار میرسانیم امروز باابراز حسن نیت‌جناب آقای حسن تفضلی مدیر محترم کارخانجات معظم صنعتی و تولیدی کاشان دراجرای اصل چهارم انقلاب بیش‌ازپنج میلیون ریال سود ویژه کارگران که براساس روش تولید تنظیم گردیده بود طی مراسم باشکوهی پرداخت گردید ضمن اظهارامتنان از محبت‌های بیدریغ ایشان ازمساعی وراهنمائی‌های آقای پرویز خرسندی رئیس اداره کار وامور اجتماعی کاشان که بااتخاذ روشی مطلوب که مالا موجبات افزایش درآمد کارگران و بهبود تولید را فراهم نموده است نیز اظهار قدردانی مینمائیم امیدواریم اقدامات نامبردگان مورد توجه آنجناب قرارگیرد.

صابری نماینده کارگران ریسندگی شماره۱
پرورش نماینده کارگران ریسندگی شماره ۲
دانشیار نماینده کارگران مخمل وابریشم
شایگان نماینده کارگران حریربافی
سالم نماینده کارگران ریسندگی شماره ۱

ماجرای بیمه اتومبیل..!

مترجم : پرویز ایرانزاد

در نیمروز یکی از روزهای هفته پیش ، ماموران شرکت بیمهٔ «ماریلند» مرد ۳۹ساله‌ای از اهالی این سازمان راپی تلفن خواستند و بوی اطلاع دادند که بازرسان شرکت‌در بازرسی‌های خود خانهٔ رهنی وی را «بی‌ریخت و بدنما» یافته ولذا تصمیم گرفته‌اند اتومبیل اورا بیمه نکنند .

مرد بیهوده کوشید تا از مامور بیمه در آنسوی تلفن توضیحات بیشتری بخواهد ، زیرا بی‌درنگ ارتباط تلفنی قطع شد و مرد بینوا را مات و مبهوت برجای گذارد .

***

اگر اوضاع و احوال بدینموال بگذرد همه ماجماعت‌اوتمبیل‌داران در ممالك متحده‌امریکا باید از هم‌اکنون خود رابرای مواجهه با پیش‌آمدهای‌ناگوار واعصاب خرد کننده‌ای آماده کنیم .

***

خانوادهٔ «دریك» در جوارو همسایگی ما چندی پیش‌بهزار اشکال و خون دل‌خوردن اتومبیلی خریدندومن دروجنات فردفرد خانواده «دریك» به وضوح میدیدم که آنها پس‌از «اتومبیل‌دارشدن» چه شور و شوق و وجد و حالی پیدا کرده‌اند .

تااینکه ادارهٔ بیمه به‌رئیس خانواده اطلاع داد که در فلان روز منتظر نزول اجلال مامور بیمه شوند که برای مذاکره در باره تنظیم بیمه‌نامه بزودی «دق‌الباب» خواهد کرد .

روز موعود اضطراب و نگرانی ساکنین خانه باوج شدت رسید . خانم «دریك» لحظه‌ای آرام و قرار نداشت و مرتبا سربچه‌ها داد میکشید .

- تومی ، آن خرت‌وپرت های اسباب‌بازی را از اطاق پذیرائی ببر بیرون ، حتما دوست نداری آژانس بیمه ما فکر کند ما داریم مثل خوك ها و چارپایان زندگی‌میکنیم!

تومی گریه را سرمیدهد و خانم «دریك» او را دلداری میدهد !

- آرام پسرم ، بخاطربیمه اتومبیل‌مان همه‌ما باید تن به فداکاری دهیم . هیچ چیز نباید موجب شرمندگی وسر- افکندگی مابشود ...

***

خانم «دریك» ناگهان بطرف در ورودی خانه اشاره میکندو فریاد میزند :

- آه خدای من مامور بیمه وارد شد ! ...

و یا اخطار خانم «دریك» ساکنین خانه بحال «آماده- باش» در می‌آیند ....

ساکنین خانه از « بنت کروکت» مامور بیمه‌درآستانهٔ سرسرای عمارت استقبال‌می- کنند و مامور باآقا و خانم «دریك» و سپس بچه ها دست میدهد بعد دستکش‌های‌سفید خودرا بدست میکند و در حالیکه لبخند مرموزی برلب دارد خطاب به آقا و خانم «دریك» میگوید : « که شما میخواهید اتومبیل‌تان را بیمه کنید ... ؟

آقای «دریك» در حالی که تمیزی لای ناخن‌هایش را به مامور نشان میدهد میگوید:

- بلی ، عالیجناب ! ..

«کروکت» مامور بیمه ،در حالیکه آقای «دریك» قدمی پشت‌سر وی قرار دارد وارد اطاق پذیرائی میشود و باقدم هائی تند و استوار بطرف‌پیانو اطاق پذیرائی میرود دست راست خودرا روی قسمت‌بالای پیانو میکشد و بعد کف‌دستش رابررسی‌میکند تا مطمئن‌شود که پیانو خوب «گردگیری» شده‌است یانه ؟

کروکت سپس تازانو خم میشود و در حالیکه زیر فرش هارا بررسی میکند میگوید:

- اتومبیل شما از چه‌نوع و قماش است در ضمن وضع رانندگی خودرا شرح دهید !

خانم «دریك» با خوشحالی پاسخ میدهد :

- حضرت آقای بازرس ! اتومبیل ما «گازل» مدل۱۹۶۹ است و چند روز پیش آنرااز کمپانی بیرون کشیده‌ایم . وضع رانندگی من و شوهرم نیز درخشان و عالیست . ما بیست سالست بدون کوچك ترین‌تصادف و حادثهٔ‌ناگواری توی این شهر شلوغ‌رانندگی می‌کنیم ! .

کروکت سرش را تکان میدهد و میگوید :

- هوم ، اگر مانعی ندارد میخواستم سری به آشپزخانه شما بزنم .

خانم دریك باتعجب می- گوید :

- نه خدای من ، آخر جنابعالی ماموربیمه هستید !.

اما کروکت به‌اعتراض‌خانم «دریك» وقعی نمی‌نهد و وارد آشپزخانه میشود ویکی یکی قفسه‌ها را باز وبسته میکندو بعد ماهی تابه آشپزخانه را بررسی میکند :

- که اینطور، این ماهی‌تابه که توی روغن و کثافت غلت میزند. معنی خانه‌داری را هم فهمیدیم !..

خانم «دریك» با دستپاچگی زمزمه میکند :

- آقای بازرس! خانه‌داری من نظیر وهمتائی ندارد. تقصیر بچه‌هاست که در غیاب من آنرا «دستمالی» کرده‌اند ..

خانم «دریك» سپس ماهی تابه را از دست مامور میگیرد و میافتد بجان ماهی‌تابه. صورتش از شدت شرم و خجالت چون آهن گداخته سرخ و تافته است !...

مامور بیمه در حالیکه در «جاآشغالی» را در گوشه آشپز- خانه بلند میکند میگوید :

- آیا وفور تصادفات شمارا بفکر بیمه کردن اتومبیل انداخته یااینکه اعتمادبشرکت بیمه‌ما این تمایل را در شما بوجود آورده است .

آقای «دریك» جواب میدهد:

- عالیجناب ، باید بگویم هردو !..

کروکت در دفتریادداشتش مینویسد :

«اوضاع خانه کمی در هم برهم بنظر میرسد.» و سپس تومی پسر ده ساله خانواده‌را مورد خطاب وعتاب قرار می- دهد :

- خوب، کوچولو، بگو به بینم توهم گاه گاه‌پشت‌فرمان می‌نشینی ؟...

- نه‌آقا، من هیچوقت از این کارها نمی‌کنم! ...

«کروکت» به‌خانم «دریك» میگوید :

- حال وقت آن رسیده که رختخوابها را بررسی کنیم .

خانم دریك جواب میدهد : رختخوابها تر و تمیز و مرتب‌اند! ...

مامور بیمه عصبانی‌میشود :

- خوب توجه کنیدچه‌می- گویم کار بیمه شوخی‌بردار نیست. اگر کمپانیهای بیمه بحرف این وآن گوش کنند و تجارت را برمبنا و بنیادحرف قرار دهند که من فکر میکنم باید در اندك مدتی دکانشان را تخته کنند مثل اینکه شما اصلا نمی‌خواهید اتومبیل‌خود را .....

خانم و آقای «دریك» التماس- کنان میگویند :

- نه، نه، آقای بازرس ،با تمام قدرت تختخواب‌ها را زیر ورو کنید !...

«کروکت» وارد اطاق‌خواب میشود پنجره را باز میکند و ناگهان فریاد میزند :

- کثافت- آشغال، آنجارا به‌بین انگار یکصد سال‌است پای آدمیزاد بهش نرسیده!..

خانم «دریك» اعتراض‌می- کند :

- اما آقای بازرس ، آن قسمت به تراس همسایه‌مربوط میشود، ماکه تعهدی نداریم تراس همسایه‌ها را نیز تمیز کنیم !...

اما «کروکت» اعتنائی به اعتراض و التماس «دریك»ها ندارد ویك‌ریز فریاد میزند :

- کثافت، کثافت، آشغال ، چه مردمان نامرتبی !...

و بلافاصله «بیمه نامه» را پاره میکند وبا عجله راه در خروجی را در پیش میگیرد .

خانم «دریك» بانگرانی‌می- پرسد :

- یعنی ما دیگر نمیتوانیم اتومبیل خود را بیمه کنیم !.

و «کروکت» بالحن‌استهزاء - آمیزی جواب میدهد :

- خیالتان را راحت کنم من حتی اگر از تشنگی بمیرم نیز جرعه‌ای از آب خانهٔ شما را نخواهم نوشید چه برسدبه بیمه کردن اتومبیل کثافت شماها... خیالتان راحت شد؟.

و «دریك»ها در حالیکه سر بزیر انداخته بودند زیر لب زمزمه میکنند :

- بلی قربان!...

شرکت سهامی خطوط کشتیرانی ملی آریا

بدینوسیله باطلاع بازرگانان‌محترم میرساندکه بعلت ازدحام فعلی کشتیها در خرمشهر طبق دستور مقامات‌مربوطه‌کشتی

زوسما

ZOSMA

PEL-Voy 10

به بندر شاهپور عزیمت کرده ومحموله های خرمشهر را درآنجاتخلیه‌خواهدنمود.

کشتی مذکور در تاریخ ۱۹ر۱۲ر۴۷ وارد بندر شاهپور شده واسنادمربوطه‌نزد شعبه خرمشهر این شرکت میباشد .

نشانی شعبه‌خرمشهر:خیابان‌پهلوی شماره ۹۸ صندوق پستی ۴۰۴
تلفن ۴۶۲۴ و۴۶۲۵

شرکت سهامی خطوط کشتیرانی ملی آریا
تهران - خیابان حافظ - ساختمان بانك کار
تلفن - ۶۴۱۷۳ - ۶۴۱۷۴- ۶۵۹۴۲ - ۶۵۲۲۰

اطلاعیه بانک اعتبارات صنعتی

پرداخت سودتضمین‌شده سال۱۳۴۷ سهام شرکت سهامی نساجی مازندران ، بانك اعتبارات صنعتی ازکلیه‌صاحبان‌سهام شرکت سهامی‌نساجی مازندران‌خواهشمند است که بامراجعه بهمان شعبه بانکی که‌سهام خودرا از آن خریده‌اند ویا بانك اعتبارات صنعتی در تهران سود تضمین‌شده سهام خودرا برای سال۱۳۴۷دریافت فرمایند .

بانك اعتبارات صنعتی

آگهی استخدام رسمی

وزارت دادگستری طبق مفادلایحه قانونی استخدام کشوری تعداد۲۳۱ نفر کارمند بطور رسمی‌برای‌خدمت در نقاط مختلف کشور بشرح‌جدول زیراز طریق‌امتحان ومسابقه‌استخدام میکند :

عنوان شغل	حداقل مدرك تحصیلی لازم	گروه موقت شغلی	تعدادموردنیاز
۱- تقریر نویس اداری (منشی)	دیپلم کامل متوسطه و گذراندن‌یك دوره سه ماهه کارآموزی‌ضمن‌خدمت آزمایشی	۴	۱۸
۲- حسابدار و تحویلدار	گواهی نامه سوم متوسطه	۲	۳۲
۳- بایگان	گواهی نامه سوم متوسطه	۲	۲۱
۴- ثبات	گواهی نامه سوم متوسطه	۲	۵۳
۵- ماشین نویس	گواهی‌نامه سوم متوسطه وماشین- نویسی فارسی	۲	۹۲
۶- مامور اجرا	گواهی‌نامه سال سوم متوسطه و گذراندن یك دوره سه ماهه کارآموزی ضمن خدمت آزمایشی	۲	۵
۷- مامور ابلاغ	گواهی‌نامه سال سوم متوسطه و گذراندن یك دوره سه ماهه کارآموزی ضمن خدمت آزمایشی	۲	۱۰

داوطلبان محلی باتوجه بمدارك تحصیلی خود فقط میتوانند یکی از مشاغل مذکور درفوق را انتخاب نمایند .

۱- تقریرنویسی اداری (منشی) برای هریك ازنقاط ، ساری،تبریز، ارسباران، هشترود، خلخال، گرمی، کلیبر، سردشت، اسدآباد، پاوه ، دشت میشان، رامهرمز ، شیراز ، بوشهر، سیرجان، اصفهان،زاهدان، بانه یکنفر .

۲- حسابدار و تحویلدار برای هریك از نقاط زیر فیروزکوه ، سمنان، تفرش، مرند، ارسباران ، مشگین شهر ، گرمی ، کلیبر ، سردشت، ماکو، شاهپور، میاندوآب، اسدآباد،سنقرو کلیائی،دشت‌میشان، مسجدسلیمان، شوشتر،فسا،داراب، لارستان، بندرعباس،بافت،سیرجان، درگز، اسفراین، بجنورد، فریدن، نائین، نطنز،خاش، ایرانشهر،چابهار یك نفر .

۳- بایگان برای اهواز سه نفر وبرای هریك‌ازنقاط زیر،فیروزکوه، ساری، نوشهر، تبریز، گرمی ، کلیبر، سردشت، رضائیه، مهاباد ، اسدآباد ، دشت میشان ، شیراز ، بوشهر، بندرعباس ، بم، بافت ، اصفهان، بانه یکنفر .

۴- ثبات برای اهواز ۳نفروبرای هریك از نقاط مشگین شهر،بندر لنگه، قوچان، تربت حیدریه،طبس، بیرجند، لنجان، ۲نفر وبرای هریك از نقاط تاکستان، فیروزکوه،ساوه، ساری، نوشهر، تبریز، هشترود ، گرمی، کلیبر، سردشت، اسدآباد، همدان،پاوه، دشت میشان،خرم‌آباد، رامهرمز، شیراز،بوشهر،اصطهانات، نی‌ریز، بندرعباس، شهر بابك ، میناب، نیشابور، خواف، منبزوار ، اسفراین، اصفهان، نائین،اردستان، گلپایگان، شهرکرد، ایرانشهر ، سراوان، چاه‌بهار، زابل، یکنفر .

۵- ماشین نویس برای هر یك ازنقاط تبریز، مشهد، ۳نفر وبرای هر یك از نقاط شیراز ، ساری ، رضائیه، کرمانشاه، اهواز، کرمان، اصفهان، سنندج، زاهدان، دونفر و برای هریك ازنقاط ،رشت،ورامین، گرمسار، کرج، دماوند، فیروزکوه، قزوین، تاکستان، زنجان، ابهر،قم، محلات،ساوه،خمین، اراك،شاهرود، کاشان، لاهیجان، بندرپهلوی،فومن، شاهی، آمل، بابل ، شهسوار ، نوشهر ، گنبدکاوس ، گرگان ، مراغه، اردبیل، ارسباران ، خوی ، میانه، مهاباد ، همدان ، ملایر ، نهاوند، آبادان، بهبهان، خرمشهر، خرم‌آباد، دزفول، بروجرد ، فسا ، بوشهر، جهرم، کازرون، یزد، بم ، بندرعباس، قوچان، نیشابور، تربت حیدریه، بیرجند، سبزوار، کاشمر، شهرکرد، گلپایگان، شهرضا ، رودسر، مرند،مشگین شهر،گرمی، کلیبر، سردشت، اسدآباد ، قصر شیرین، دشت میشان، نطنز، زابل، یکنفر .

۶- مامور اجرا برای هریك از نقاط گرمی، کلیبر ، سردشت ، اسدآباد، دشت میشان، یکنفر .

۷- مامور ابلاغ برای هریك از نقاط گرمی، کلیبر، سردشت ، اسدآباد، دشت میشان، ۲نفر .

چون در نظر است برای استخدام در نقاط مذکور در فوق از وجود افراد واجد شرایط محلی وبومی استفاده شود داوطلبان استخدام‌می- توانند فرم ذیل را تکمیل نموده و تقاضای خود را همراه با فتو کپی مدارك تحصیلی و یکبرك رونوشت گواهی شده شناسنامه و فتو کپی دفترچه خاتمه خدمت ویابرك‌معافیت وظیفه عمومی حداکثر تاآخر وقت اداری روز دوشنبه ۲۵ر۱ر۱۳۴۸ - بدادگستری استان مربوطه ارسال دارند .

هرگاه در شهرستانی داوطلب واجد شرایط وجود نداشته باشد افراد واجد شرایط شهرستان های مجاور تابعه همان استان میتوانند بترتیب‌فوق‌تقاضای‌خودرابدادگستری استان مربوطه ارسال دارندبه‌تقاضاهائی‌که بعدازتاریخ فوق‌برسدترتیب اثر داده نخواهد شد .

تاریخ و محل امتحان بعدادرهمین روزنامه باطلاع داوطلبان خواهد رسید. م.الف ۱۲۵۲۸

وزارت دادگستری

نام خانوادگی	نام	شماره شناسنامه	محل‌صدور
تاریخ تولد	نام پدر	مدرك تحصیلی دررشته	
وضع وظیفه	داوطلب شغل (فقط یك شغل ذکرشود		
شهرستان	مورد تقاضا	نشانی‌کامل پستی	
بخش			امضاء داوطلب

۱-۳ ۷۹۲۱۸-۱

نمایندگی محصولات عکاسی کانن Canon درایران

شرکت فتومتروپل لاله‌زارجنوبی شماره ۶۲-۶۴

تلفن‌های ۳۳۷۳۴۸-۳۰۲۲۴۱

استخدام

شرکت تبلیغاتی وتولیدی پویا
برای تکمیل کادر پرسنلی خود احتیاج بافرادی بامشخصات زیردارد:
۱-دونفر دوشیزه یابانوی ماشین نویس فارسی برای تمام وقت.
۲- ۲۰نفر دوشیزه یابانو و ۲۰ نفر جوان فعال و خوش‌بیان جهت ویزیتوری بادرآمدمکفی
متقاضیان برای کسب اطلاع بیشتر بتلفن ۶۸۳۸۹ یامستقیما بخیابان رامسر پلاك ۱۴طبقه چهارم مراجعه نمایند
آ-۷۸۶۶۲

جوانی با تجربه‌واردبمکاتبات
تجارتی انگلیسی و فارسی باداشتن معافی استخدام میشود.لطفا مشخصات کامل بخط خود بزبان انگلیسی و فارسی و میزان حقوق درخواستی مرقوم داشته و بصندوق پستی ۱۵۰۴ تهران ارسال فرمائید
آ-۳۹۳۶۱ ۱-۴

دوشیزه یا بانو
۲نفرماشین نویس و یک‌نفر تلفنچی مورد نیاز است نشانی شاهرضا اول وصال شیرازی جنب پمپ‌بنزین سرای هنر
آ-۳۸۷۴ ۱-۲

هنرپیشه خانم وآقا
کانون هنری پاترا عده‌ای خانم و آقاجهت هنرپیشگی برای بازی‌درفیلم و تئاتر فورا می‌پذیرد ضمنا ایام عیدکانون سه روز تعطیل است‌احمد کاشانی کارگردان تئاتر . دروازه دولت روبروی پمپ‌بنزین کوچه‌حمید-الدوله
آ-۳۹۶۷۷ ۱-۲

آگهی استخدام راننده
کارخانه پپسی کولا چند نفرراننده باشرایط زیر استخدام مینماید :
۱-دارابودن گواهی‌نامه رانندگی پایه‌دوم همگانی
۲-حداکثر سن‌سی‌سال
۳-دارای حداقل گواهی‌نامه ششم ابتدائی
۴-داشتن برگ خاتمه‌خدمت یامعافی غیر پزشکی
واجدین شرایط میتوانند تاتاریخ ۲۸اسفندماه ۴۷ همه‌روزبه کارگزینی شرکت‌زمزم واقع درخیابان آیزنهاور ،کارخانه پپسی کولامراجعه نمایند.

استخدام راننده
اداره کل‌آمار وزارت کار و امور اجتماعی از محل طرحهای غیرمستمر خود احتیاج به‌۱۰ راننده برای کار درشهرستان‌ها و روستاهای کشوردارد متقاضیان درتاریخ۲۸و ۲۹ اسفندماه از اول وقت اداره باداره اموردفتری واقع درخیابان ویلای شمالی نرسیده به‌بیمارستان شوروی مراجعه فرمایند
آ-۷۹۳۰۶

کارمند کاملا وارد
بامور تزریقات و پانسمان ۹۵۰۵۱۴
آ-۳۸۸۰ ۱-۲

یکنفر دکتر داروساز
جهت مسئولیت داروخانه شهرستان احتیاج است بتلفن ۳۰۰۵۷-۶۴۹۹۹ تماس گرفته شود
آ-۳۹۹۱۵ ۱-۲

دندانپزشک باپروانه دائم
بعدازظهر ها تلفن ۸۶۴۷۷ کلینیک قلهک جنب شهرداری
آ-۳۸۸۷ ۱-۳

دوشیزه یابانوئی که‌بانگلیسی
مقداری وارد باشد برای‌ماشین‌نویسی فارسی و لاتین استخدام‌میشود : تلفن ۶۲۱۹۹۳
آ-۳۸۸۳ ۱-۲

استخدام علاقمندان‌فراگرفتن ارک الکتریک
به‌تعداد ده نفر از علاقمندان‌فراگرفتن ارک‌الکتریک درمدت شش‌ماه نواختن ارک یاد داده خواهد شد . از شرکت کنندگان شهریه دریافت نمیشودفقط باید تعهد و تضمین مقدار شهریه‌را برای حداقل دوماه کار بسپارند ، ارک‌الکتریک مجانا برای‌تمرین‌دراختیار شرکت کنندگان گذارده میشود . قبلا باید باتلفن : ۷۵۹۱۰۰ تماس حاصل نمائید
آ-۷۸۵۶۸ ۱-۱۰

عده‌ای‌خانم وآقای شیک‌پوش
باحقوق ومزایای کافی‌استخدام‌میشوند میدان شهناز اول شاهرضا پاساژ شهناز طبقه سوم شرکت آرم .

استخدام
چندنفر جوان بامعلومات سیکل که سن آنها درحدود ۲۶ سال‌باشد استخدام میشوند . داوطلبان بادر دست داشتن رونوشت شناسنامه ، یك قطعه عکس و برگ خاتمه خدمت یامعافیت دائم نظام‌وظیفه بشرکت کارخانجات پارس‌الکتریک خیابان آیزنهاور ایستگاه سینالکو شماره ۵۶۳ مراجعه نمایند .
آ-۷۹۱۸۶

استخدام
به‌افراد زیر برای تمام‌وقت‌نیازمندیم:
۱- چند نفر جوان فعال باتحصیلات حداقل دیپلم و تجربه درکارهای اداری
۲-یك نفر جوان دارای تجربه درامور نظارت برچاپ و غلط‌گیری باتحصیلات حداقل دیپلم .
۳-یك نفر سکرتر باتجربه و دانستن‌ماشین‌نویسی فارسی وتوانایی اداره امور دفتری .
واجدین شرایط حداکثر تاروز چهارشنبه ۲۸اسفند به‌شرکت نگاره خیابان پهلوی - کوچه جنوبی سینما امپایر شماره ۱۸ طبقه اول مراجعه فرمایند تلفن ۶۲۱۶۱۳
آ-۳۹۹۰۹

بدونفر دوشیزه یا بانو
جهت اداره دفتر هنرستان فوری نیازمندیم . فقط سه‌شنبه عصر از ۴تا۹ شب مراجعه نمایند .شاهرضا میدان ۲۴ اسفند نبش سیمتری جنب سوپر شاهین هنرستان ایران آکورد
آ-۳۹۹۳۵

زن وشوهری جهت
مستخدمی دبستان مورد نیاز است تلفن ۴۵۲۷۱
آ-۳۸۵

استخدام میشوند
دونفر جوان که از حیث قدرت جسمانی کامل و تحصیلات در حدود سیکل داشته باشند باانجام خدمت نظام‌وظیفه یاداشتن معافی
یکنفر دارای‌دیپلم کامل متوسطه- آشنا بزبان انگلیسی -خوش‌خط
داوطلبان تقاضاهای خودرا باخط خود نوشته به‌صندوق پستی ۱۱۲۲ ارسال دارند
آ-۷۹۳۰۸ ۱-۲

FEMALE OFFICE ASSISTANT — typist and receptionist required by rapidly expanding Anglo-Iranian mining company. Written and spoken knowledge of English-Farsi essential. Excellent prospects. Please telephone 42130 Ext. 31.

آگهی استخدام کارگر
کارخانه پپسی کولا ۲۰ نفر کارگر ساده باشرایط زیر استخدام مینماید:
۱-دارابودن‌حداقل گواهی‌نامه‌چهارم ابتدائی
۲-حداکثر سی‌سال‌سن
۳-داشتن برگ‌خاتمه‌خدمت یامعافی غیرپزشکی
واجدین شرایط میتوانند تاتاریخ ۲۸اسفند ماه ۴۷ همه روزه به کارگزینی شرکت زمزم واقع در خیابان آیزنهاور کارخانه پپسی کولا مراجعه نمایند .
آ-۷۹۰۰۸ ۱-۳

سازمانهای فنی وفرهنگی

اطلاعیه کودکستان و دبستان احسان
بدین‌وسیله باطلاع خانواده های محترم میرساند یك کلاس مخصوص کودکان عقب افتاده باآخرین روش تعلیماتی افتتاح نموده و همه روزه صبح و عصر ثبت‌نام مینماید ضمنا کودکان خردسال ساعتی نگهداری میشوند .
خیابان آیزنهاور جنب دارائی ناحیه ۱ك کوچه معصومی تلفن ۹۵۸۹۳۱
آ-۳۴۰۱ ۱-۱۰

باگذراندن کلاسهای زیر فورا بامعرفی ما استخدام میشوید

دفترداری دوبل و حسابداری
آموزشگاه فرهنگ بزرگترین مرکز آموزش حسابداری و تنها موسسه دارنده کتاب حسابداری کاملترین دوره علمی و عملی عادی دوماهه بافشرده یکماهه دفترداری دوبل وحسابداری عالی راتحت نظر آقای منوچهر جمشیدی مولف کتابهای حسابداری همراه باماشین‌حساب برقی وماشین‌نویسی مجانی‌فقط با۷۰تومان شهریه تشکیل داده است باشرکت دراین کلاس و اخذ دیپلم آن باکمك‌وراهنمائی کارکنان آموزشگاه که پیوسته جویای احتیاجات استخدامی موسسات هستند در صورت لزوم استخدام‌میشوید

ماشین‌نویسی فارسی ولاتین
آموزشگاه فرهنگ تعداد صددستگاه ماشین تحریر نوخریداری و ماشین‌نویسی فارسی و لاتین را فقط با۳۵تومان شهریه تعلیم‌میدهد
آموزشگاه فرهنگ شاهرضا نبش ایرانشهر

تعلیم رانندگی
هنرستان فنی پرستو
مرکز آموزش صحیح رانندگی-مکانیکی ترافیک مجهز به‌بهترین و مدرنترین وسیله‌آموزش‌تهران‌خیابان شاهپور چهارراه گمرك تلفن:۲۳۹۱۶
آ-۳۶۶۰ ۱-۲۶

تدریس خصوصی

فیزیك ،مکانیك ،شیمی، ریاضیات ششم (طبیعی وریاضی) . ریاضیات عالی توسط دانشجوی فنی ۹۵۳۸۸۷

انگلیسی یافرانسه
توسط خارجی تلفن ۴۷۱۴۱ .
آ-۳۱۹۵ ۱-۲۶

تدریس سیکل اول ، دوم
وسیله دانشجویان دانشگاه تلفن : ۳۱۱۰۷۱ - فرعی ۲۷۴
آ-۳۵۴۵ ۱-۱۰

تلفنهای روزنامه اطلاعات

شماره‌های جدید تلفن‌های اطلاعات
شماره‌های جدید تلفنهای موسسه اطلاعات بشرح زیر میباشد :

تلفنخانه	۳۱۱۰۷۱
سردبیر روزنامه	۳۱۱۲۱۰
سرویس اقتصادی - سیاسی	۳۱۱۲۱۱
سرویس حوادث	۳۱۱۲۱۲
شعبه آگهی‌ها	۳۱۱۲۱۳
نیازمندیها	۳۱۱۲۲۰
نیازمندیها	۳۱۱۲۲۴
سازمان تنظیم آگهی	۳۱۱۲۱۴
سازمان تنظیم آگهی	۳۱۱۲۱۵
آگهی سینمائی	۳۱۱۲۱۶
سازمان شهرستانها	۳۱۱۲۰۱
سازمان شهرستانها	۳۱۱۲۰۲
سازمان شهرستانها	۳۱۱۲۰۳
آگهی شهرستانها	۳۱۱۲۲۱
اطلاعات هفتگی	۳۱۱۲۰۴
اطلاعات بانوان	۳۱۱۲۰۰
اطلاعات جوانان	۳۱۱۲۰۵
اطلاعات‌دختران‌وپسران	۳۱۱۲۰۶
مجله‌الاخاء	۳۱۱۲۲۲
اطلاعات سالانه	۳۱۱۲۱۹
ژورنال دوتهران و تهران جرنال	۳۱۱۲۱۸
آبونمان ژورنال دوتهران	۳۱۱۲۱۷
آگهی مجلات	۳۱۱۲۰۸
آگهی تهران جرنال و ژورنال‌دو تهران	۳۱۱۲۲۳

جویای کار

حسابدار دوبل تلفن ۷۹۸۹۴
آ-۴۰۰۰۹ ۱-۵

زن وشوهری‌که کارآشپزی
وکارهای دیگر منزل را بخوبی انجام میدهند جویای کارند براهنمای‌شماره ۳۴ روزنامه اطلاعات مراجعه فرمائید
آ-۳۹۹۴۱

راننده دوهمگانی متاهل
سن ۳۰ سال وسابقه رانندگی نیز دهسال جویای کار است براهنمای شماره ۳۸۶ روزنامه اطلاعات مراجعه فرمائید
آ-۳۹۹۴۵

گمشده

مژدگانی
ساعت ۱بعدازظهر جمعه ۲۳اسفند حوالی میدان کاخ سك کوچك‌زردرنك (پی کی‌نوا) باگردن بند سبز مفقود گردیده است . بجوینده‌مژدگانی قابل توجهی تقدیم میگردد تلفن : ۶۲۳۵۰۳و ۸۵۲۲۸۹و۸۴۳۳۳و۴۴۹۸۱
آ-۳۹۸۴۱

ورقه لیسانس اینجانب
ملکه مهاجر مفقودگردیده از یابنده خواهشمند است به‌دبیرستان نصر اطلاع‌دهد .
آ-۴۰۰۱۷

دسته‌چك ازحساب شماره
۹۸بانك بیمه بازرگانان شعبه خیام وچند برگ سفته اشخاص و یکبرگ چك بمبلغ پنجهزار ریال بانك ملی شعبه راه‌آهن و یکبرگ چك بمبلغ چهارهزارریال بانك صادرات میدان خراسان مفقود شده از درجه اعتبار ساقط است
صادق مهربانی
آ-۳۹۷۹۵

دوبرگ سفته بسررسید های
۴۸ر۴ر۶ بمبلغ ۱۸۰۰۰ ریالو ۴۸ر۴ر۱۶ بمبلغ ۱۸۵۰۰ریال‌بامضای اینجانب ناصر روفیان مفقودگردیده بدین‌وسیله اعلام میدارم که ازدرجه اعتبار ساقط است
آ-۳۸۶۱

مادر فرزندت را درساعات اداری و شب نشینی ها به که میسپاری ؟
پانسیون کوچولوها
باسرویس و کادر مجهز مخصوص نوزادان و کودکان از یك ساعت تایکسال فرزند شما را نگهداری مینماید .
خیابان محمدرضاشاه ایستگاه اول
خیابان رسائی پلاك ۱۷ تلفن ۶۲۰۶۸۲

دربازکن برقی
بکد
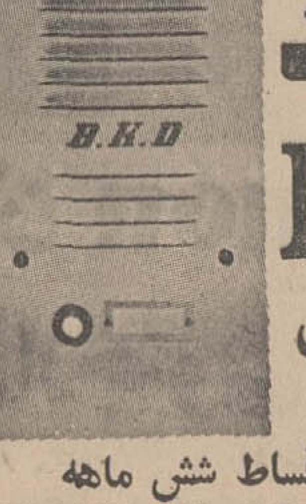

B.K.D
باگوشی رنگی
و تضمین پنجساله
بدون پیش قسط به اقساط شش ماهه
مرکز فروش و نصب شرکت بکد سفارش تلفنی پذیرفته میشود
تلفن ۶۲۷۸۸۳- ۶۳۸۷۷۴

کافه‌قنادیها

قنادی اسلامبول
باسی‌سال سابقه درخشان بادستگاه های اتوماتیك سازنده انواع‌شکلات وبن‌بن و بهترین‌راحت‌الحلقوم‌وباسلق ونقل دراژه اعلاوغیره
مقابل مسجد سپهسالار تلفن‌های ۳۰۳۱۹۳_ ۳۳۸۶۶۰
آ-۳۷۹۳ ۱-۸

قنادی فرزین یزدی
بایکربیع قرن تجربه مورد اعتماد خانواده‌هاست خیابان روزولت چهار راه تخت طاوس تلفن ۷۵۷۴۶۳ .

کافه قنادی پاس
سازنده بهترین کیك های جشن تولد - شیرینی خانگی -بستنی‌وبژه- قبول سفارشات برای جشن‌ها - بهارستان مقابل مجلس شورایملی تلفن ۳۳۳۸۸۴
آ-۳۳۹۳ ۱-۱۰

کافه قنادی نوبخت و قنادی نوبخت
سازنده بهترین شیرینجات‌خانگی انواع شکلات و کیکهای‌سفارشی‌چند طبقه‌ای
خیابان شاه‌آباد تلفن ۳۳۳۰۸۹

قنادی و شیرینی سازی‌مهر یزدی جنب بیمارستان مهر اول خیابان هما
آ-۷۹۳۳۴ ۱-۲

آجیل‌گرم - پسته کادوئی
انواع خشکبار و آجیل گرم و بهترین نوع پسته کادوئی درپسته بندیهای مرغوب جهت هدیه بدوستان وآشنایان موجود است
میدان ۲۴اسفند جنب سینماسانترال تلفن ۶۱۳۲۱۶
آ-۳۶۴۳ ۱-۱۳

خشکبار لوکس امیرآباد
انواع آجیل گرم و پسته کادوئی- امیرآباد نرسیده به‌چهارراه نصرت
آ-۳۳۹۵ ۱-۱۰

قنادی و خشکبار قربانی
انواع شیرینی و آجیل و شکلات‌را از این فروشگاه تهیه فرمائید تجریش میدان ۶ بهمن مقابل‌شرکت تلفن ۸۵۵۰۱

کافه قنادی شهرزاد
آیزنهاور مقابل آذربایجان‌سازنده بهترین شیرینیجات ایرانی و خارجی

خشکبار مرادی بیدهندی
انواع بهترین خشکبار وخواربار خیابان سعدی مقابل بیمارستان امیراعلم تلفن ۳۰۳۸۸۰
آ-۳۵۵۹ ۱-۱۰

چلوکبابی‌ها

چلوکباب کاخ
پهلوی آریامهر بیست‌متری‌اول میدان فرح تلفن ۶۲۱۵۹۵

در خدمت مردم سالن چلوکباب وزیری
خیابان پهلوی جنب سینما مهتاب‌اول کوچه وزیری تلفن ۶۴۱۳۲

چلوکباب یاس نو
خیابان ۲۰متری دیبا چهارراه امیر اتابك تلفن ۷۶۲۶۱۸
آ-۳۳۸۵ ۱-۲۵

بهترین چلوکباب در چلوکبابی شهره
فرح‌آباد نیروی هوائی ژاله (جمال احمد خانلو) تلفن ۷۹۳۶۵۴
آ-۳۳۰۵ ۱-۲۶

لذیذترین چلوکباب در
چلوکبابی فردوسی فردوسی‌شمالی تلفن ۳۱۲۸۶۸

چلوکبابی بلوار نو آماده
پذیرائی جمشیدآباد شمالی بلوار تلفن ۴۲۲۷۸

چلوکبابی نورمحمدی
خیابان سلسبیل (رودکی)چهار راه وثوق تلفن ۹۵۷۳۵۹
آ-۳۷۵۸ ۱-۳۰

افتتاح چلوکباب لادن
ازروز جمعه ۲۳ اسفند افتتاح وآماده پذیرائی می‌باشد خیابان روزولت نرسیده به‌تخت‌طاوس تلفن ۷۶۴۴۸۰
آ-۳۸۶۷ ۱-۶

متفرقه

لامپ تصویر تلویزیون
اگر بخاطر قمت زیاد تاحال نتوانسته‌اید لامپ تصویر تلویزیون خودراتعویض کنید شرکت‌فیلامان بانصف آنچه تاحال می‌پرداخته‌اید لامپ شمارا تعویض میکند تلفنهای: ۷۵۶۹۱۳ و۶۲۱۸۷۸و۳۰۲۹۷۷خیابان روزولت کوچه گوهر درخشان‌شماره۳۱

حسین صداقت زاده
خیابان شاه‌آباد پاساژ اقبال طبقه‌دوم تلفن ۳۰۳۷۳۴
آ-۳۸۸۴ ۱-۵

موسسه ایران سانترال
بایك تلفن دربازکن برق بدون‌پیش قسط درمنزل شما نصب‌خواهدشد تلفن۶۷۴۶۹
آ-۳۸۶۸ ۱-۳۰

ترانسفورماتورهای۶و۱۱و۲۰
هزارولت‌خریدوفروش میشود الکتریکی کریشا تلفن ۳۳۸۸۸۲
آ-۳۲۸۷ ۱-۳۰

تانکرسازی لوپ
تانکر از ۵۰۰ تا۵۰۰۰۰۰لیتر موجود است سفارشات ۴۸ساعته انجام‌میگردد خیابان قزوین تلفن ۹۵۹۴۱۴
آ-۲۸۱۴ ۲۱-۲۶

قابل توجه باغداران و کشاورزان
انواع‌واقسام‌کود حیوانی موجوداست بنگاه صداقت‌مقابل‌سازمان کشتارگاه
آ-۳۳۶۳ ۱-۲۶

جرثقیل پارس
مجهز بانواع جرثقیل های کوچك و بزرك ثابت و گردان .تهران‌پارس تلفن ۷۸۱۱۱۲ - ۷۸۶۶۲
آ-۳۳۸۲ ۱-۲۵

سازمان باغبان
درخدمت شما تلفن ۷۶۰۱۲۱
آ-۳۷۹۲ ۱-۳۰

تجارتخانه ملکی‌نماینده انحصاری
ماشین های خشك‌شوئی وانیورسال مدرناوماشین‌های سفیدشوئی و مواد مربوطه تلفن ۳۰۲۶۶۲
آ-۳۷۵۳ ۱-۲۶

میزان فرمان وبالانس چرخ بادستگاه الکترونیك
خیابان منیریه تلفن ۵۲۴۶۲
آ-۳۷۵۰ ۱-۹

« حراج »
مژده به‌دارندگان تلویزیون
بیماسکوپ برای بزرك کردن‌صفحه تلویزیون بزرك ۶۰۰ریال کوچك ۵۰۰ریال شرکت پلارك - خیابان شاهرضا ۶۸۸نبش بهار تلفن۷۱۹۶۲
آ-۷۸۲۲۴ ۱-۵

فروشگاه حصیر ۴۴۴
حصیر متری ۲۲ ریال
امیرآباد شمالی مقابل پمپ بنزین تلفن ۶۳۱۲۲۷
آ-۳۶۹۳ ۱-۱۳

سکه‌های ادوار مسیحیت
سکه‌های رومی ، یونانی و مخلوط مورد احتیاج است بقیمت مرغوب خریداری میشود ووجه آن بلافاصله پرداخت میگردد . به‌نشانی‌زیرباپست فرستاده شود .
R. Kirson , 13 Bracewood Gardens, Park Hill Rise, Croydon, Surrey, ENGLAND.
آ-۷۹۳۳۰

قابل توجه شرکتهای کشتیرانی
سه‌عدد گیربکس پاکسمن‌برای‌کشتی تحویل خرمشهر بفروش میرسدتلفن ۳۳۶۳۷۰
آ-۳۹۹۱۷ ۱-۲

راهنمای پزشکی اطلاعات

متخصص جراحی عمومی
دکتر داریوش یزدگردی چهارراه تیر واردیبهشت تلفن ۴۰۱۷۴

دکتر اردشیر آذرفهیمی
جراح قلب - عروق - ریه- وجراح عمومی
آدرس -خیابان ثریا پلاك ۲۲۴ تلفن ۶۱۱۳۶۲

متخصصین بیماریهای‌ریوی و سل
دکتر هوشنك طبیب‌زاده -خیابان پهلوی نزدیك‌سینمامهتاب۴۰۵۰۲

متخصص بیماریهای‌رماتیسمی
دکتر ناصر برجیس صبح وعصر خیابان سپه چهارراه پهلوی

متخصص فیزیوتراپی
درمان فلجی بچه‌های عقب‌افتاده - فلجها - دردهای روماتیسمی سیاتیك‌باوسایل برقی وگل‌طبی خیابان پهلوی روبرو کوچه بیمارستان وزیری تلفن ۴۷۶۴۶ -دکتر حمید خطیبی

دکتر قیصر درمان فلجها - دردهای عصبی و عضلانی -رماتیسم سیاتیك تحت جمشید چهارراه بهار کوچه آفتاب تلفن ۷۶۵۶۱۴

درمان فلج - چپی‌چشم ورماتیسم . فشارخون بیماریهای مزمن باروش هموپاتیك بیسابقه درایران دکتر حسن‌بهره‌مند از دانشگاه‌هند با۴۱سال سابقه - سعدی شمال بیمه تلفن ۳۰۱۶۱۷ و ۸۶۳۲۸

متخصصین بیماری خون
دکتر نصرت‌الله گرجی از دانشگاه پاریس دروازه دولت۳۳۴۳۸۹

متخصص بیماری پوست
دکتر خشنود ، متخصص بیماریهای پوست
شاهرضا مقابل لاله‌زارنو تلفن ۴۹۶۳۲ پذیرائی باتعیین وقت قبلی

متخصص بیماریهای زنان
دکتر مسعود مفید متخصص و جراح بیماریهای زنان وزایمان ازبرلین بامدرن‌ترین وسائل تشخیص اختلالات جنینی درهنگام آبستنی تلفن منزل۸۵۲۱۵۷مطب ۶۰۸۵۲ خیابان رازی شماره ۸۵

دکتر کریم توکلیان
متخصص و جراح‌بیماریهای زنانه وزایمان ، فارغ‌التحصیل ازآلمان و استادیار و رئیس سابق بخش جراحی کلینیك زنان دانشگاه مونستر آلمان خیابان کریمخان زند (چهل متری‌ایرانشهر نبش خردمندجنوبی) پذیرائی ازساعت ۵ بعد از ظهر تلفن مطب ۶۲۸۶۶۴ منزل ۷۶۴۸۴۱

متخصصین بیماری جهاز هاضمه
بیماریهای معده ، کبد وروده ،بواسیر بدون عمل‌جراحی دکتررفیعی متخصص از دانشگاه پاریس -جامی اول کوچه پاریس تلفن۴۸۱۸۹

موی‌سر - پوست- دکتر مرتضی سرفراز
باجدیدترین وسائل درمانی مربوطه از آمریکا مراجعت نموده‌خیابان قدیم شمیران ، سیدخندان پذیرائی صبح وعصر تلفن ۷۷۵۱۷۴

متخصص داخلی
دکتر محمدعلی خسروی متخصص امراض داخلی از آلمان(قلب-ریه- دستگاه گوارش کبد و کلیه امیرآباد شمالی کوچه شهریور۳۳۵۰۳

متخصص جراحی عمومی وشکسته بندی
دکتر رضا فرهومند متخصص جراحی عمومی وشکسته‌بندی ازآلمان میدان شهناز اول خیابان شاهرضا پذیرائی ۴تا۸بعدازظهر ۷۲۹۰۴

دکتر فرهاد عطائی متخصص‌کبدی وکیسه صفرا ازآلمان.
چهارراه شاه - کوچه‌طلوع - جنب‌سینما آسیا ۵ تا۷

متخصص بیماریهای چشم
دکتر هوشنك برجیس جراح و متخصص چشم از آمریکا .
دارای تخصص در عینك‌نامرئی خیابان بزرگمهر شماره ۶ تلفن۶۹۰۱۲ پذیرائی صبح وعصر

دکتر لبوی متخصص چشم .
خیابان پهلوی پائین چهارراه شاه کوچه ملك ۲تا۵بعدازظهر

ترك تریاك و هروئین
دکتر صفائی با۲۹ سال سابقه و متد جدید بستری و سرپائی‌سعدی شمالی جنب بانك بیمه ۳۰۴۱۵۳ آ-۳۷۳۴

ترك‌اعتیاد دریکی اززیباترین بیمارستان‌های جهان‌باآخرین‌روش علمی وخرج کم‌در ۵ مدت روز . دکترمحمددادخواه‌شماره۶۰لاله‌زار تلفن ۳۳۸۱۷۰

دکترمحمدعلی صدیقی - داخلی پوست آمیزشی ترك هروئین ترك الکل شاه چهارراه فروردین بالاتر ازچهارراه‌امیراکرم‌تلفن۴۵۱۱۴

ترك تریاك دکتررحمانی-متخصص پذیرائی صبح و عصر تلفن ۴۹۵۳۶ از دانشگاه لندن خیابان پهلوی امراض اعصاب روح

آمبولانس - اکسیژن - آیروسل
کلینیك شبانه روزی و اورژانس بدون تعطیل دکتر جوانشیرشاهرضا مقابل لاله‌زار نو تلفن ۴۹۶۳۳

کلینیك شبانه روزی قلهك جنب شهرداری تلفن ۸۶۴۷۷

بیماریهای امیزشی
دکتر فرنوش داخلی پوست وتناسلی امیر به اول‌منیر به‌صبح‌وعصر ۴۸۵۵۵
دکترپولوسا امراض آمیزشی فردوسی‌شمالی کوچه صادق ۳۱۳۵۸۹
دکتر یحیی صدری
بیماریهای‌آمیزشی‌ومجاری‌ادرار ۰ میدان‌بهارستان خیابان‌صفی‌علیشاه
دکترمحمدرضامسدد - بیماری‌های آمیزشی دروازه دولت ۳۳۴۳۸۹
دکترجناب‌زاده‌بیماریهای‌امیزشی‌خیابان منوچهری مقابل کوچه‌ژاندارك
دکتر معانی - بیماریهای امیزشی ، فردوسی مقابل بانك‌ملی
دکتر دانشگر امراض مقاربتی و مجاری‌ادرار سپه‌مقابل‌پستخانه۳۰۲۴۱۶

دکتر اردشیر کوچك پور - چهار راه پهلوی سپه ۴ تا ۸ بعد از ظهر.

نیازمندیها

خرید و فروش اثاثیه

خرید

فرش کیهان تلفن ۷۶۳۷۷۶
انواع قالی‌وقالیچه کهنه ونو
مخصوصا قالی‌های سنگین قیمت را خریداریم متمنی است برای معاملات هرنوع فرش باسازمان فرش کیهان تماس بگیرید چون‌مشاور مامجانادر اختیار شماخواهدبود

فرش رضوی تلفن ۷۶۴۸۰۰
روزولت میدان ۲۵ شهریور خریدار فرش‌های کهنه و نو صادراتی‌سنگین قیمت و فروشنده بهترین فرشهای‌نو کاشان‌می‌باشد برای هرنوع معامله باتلفن ۷۶۴۸۰۰ مکالمه‌فرمائید .

فرش گلشن تلفنهای ۶۲۸۳۵۵ و ۶۲۱۴۲۱
انواع فرشهای نو از تمام شهرستان هاموجود می‌باشدقیمت یك کلام در ضمن فرش‌نوو کهنه خریداریم

فروشگاه ایران فرش تلفن ۷۷۴۹۷۲
کلیه لوازم شما بهرمبلغ باشد بیشتر از سایرین نقد خریداریم
آ-۳۲۷۳ ۱-۰ ۳

فروشگاه خالقی
تلفن هـای ۳۰۳۰۸۰ و ۳۵۲۰۹۰ فرش کهنه و نو و یخچال ، تلویزیون و لوازم منزل شما را خریداریم.

فرش اطمینان
فرش کاشان یاطلای‌ناب را از فرح شمالی ایستگاه بی‌سیم خریداری فرمائید تلفن ۷۷۲۳۶۸
آ-۳۳۸۶ ۱-۲۵

فرش میمنت (عطابخشی)
بهترین خریدارفرشهای کهنه و فروشنده عالیترین فرشهای بـافت ایران نقدواقساط تلفن ۹۵۹۷۱۵

فروشگاه معینی
علاوه برخرید قالی کهنه‌شما فرش را با صدی ۲۰ تخفیف عرضه می‌نماید سرای بوعلی جنب بانك سپه شماره ۳۷ تلفن ۲۸۹۶۴ .

فروشگاه و نمایشگاه آسیا
یخچال - تلویزیون - اجاق گاز و فرش عادلانه خریداریم شاه - چهار راه پهلوی تلفن ۶۱۲۸۳۲

فرش‌اردیبهشت‌تلفن ۶۸۱۶۴
باپول نقد و قیمت عالی فرشهای کهنه را خریداریم شاه چهارراه اردیبهشت پلاك ۳۳۳-سعدی
آ-۳۵۳۴ ۱-۲۰

فرش فروردین تلفن ۴۳۰۸۵
بهترین خریدار فرش های کهنه‌ونو
آ-۲۹۹۱ ۱-۲۶

فروشگاه آریا ۴۹۳۹۳
خریدار فرش وسایر لوازم
آ-۳۳۶۰ ۱-۳۰

فرش طوسی تلفن ۷۵۹۰۲۹
قالی و قالیچه کهنه شما را برای صادرات از سایرین بهتر میخرد

فروشگاه نیك ۷۵۷۵۴۶
منصف‌ترین خریدار قالی و قالیچه کهنه ونو وسایر لوازم منزل
آ-۳۳۶۴ ۱-۲۶

فروشگاه آرمان تلفن ۶۹۶۲۳
بهترین خریدار تلویزیون فرش چراغ گاز و هرنوع یخچال نفتی

فروشگاه سعید- سرچشمه
خریدار اثاث خانگی ، فرشهای سنگین قیمت ۳۳۸۶۶۷ و۲۳۳۷۶

فروش دست اول

فروشگاه کیف کاپریس حراج میکند
انواع کیف های زنانه آخرین مدل باقیمت خیلی مناسب فروشگاه کاپریس خیابان پهلوی مقابل پارك پهلوی تلفن ۴۱۲۰۰
آ-۳۷۹۰ ۱-۸

فروشگاه تابان نو (امینی)
انواع و اقسام تلویزیون . اجاق گاز. گرام . رادیو . ضبط صوت و یخچال های مارك جنرال استیل - ارج - آزمایش دراندازه‌های‌مختلف‌باشرایط آسان - آدرس - خیابان‌نظام‌آباد تلفن ۷۴۳۶۳
آ-۳۳۹۹ ۱-۲۲

پیداکردن یك هدیه چندان آسان نیست
ولی درفروشگاه عروس باکلکسیونی از زیباترین‌انگشترها گردن‌بندوساعت بشما درانتخاب هدیه مناسب کمك میکند - مرکزپخش‌ساعتهای‌ارودکس ورویاتکس لاله‌زارنو چهارراه کنت جواهری عروس تلفن ۳۰۳۴۳۴
آ-۳۳۷۳ ۱-۰ ۳

کراوات های کنت و لرد
وکارناوال دوو نیز برای مدت یکسال از طرف بازرگانی قدیشاه تضمین شده تلفن ۱۸۹۳ ۵
آ-۳۵۹۹ ۱-۱۸

> بهترین کالا باارزانترین قیمت در فروشگاه جهانیان سلسبیل چهارراه‌وثوق
> آ-۳۷۵۹ ۱-۱۰

فرش ایران ۱۱۰
تلفن ۹۵۱۸۴۳
از فرصت حراج واقعی درخیابان شاه باستان استفاده نمائید
آ-۳۳۸۴ ۱-۲۵

نمایشگاه و فروشگاه فرش صدری خیابان بهار
بالاتر از بیمارستان شهربانی‌تلفن ۷۶۵۲۹۴
مجموعه‌ای‌ازانواع‌فرش‌های مرغوب با نقشه های عالی وممتاز ورنگ‌های‌ثابت و باقیمت تجارتی دراختیارمشتریان محترم قرارمیدهد .
آ-۳۷۸۹ ۱-۱۰

فروشگاه تشکری
مرکز فروش انواع پوشاك وبهترین لوازم آرایش فرانسه میدان۲۴ اسفند تلفن ۶۴۶۵۰
آ-۳۶۴۵ ۱-۱۰

گیو
فروشگاه شماره ۱ شاهرضاساختمان انوشیروان دادگر فروشگاه شماره۲ پهلوی‌بالای سینما امپایرمحل‌فروش بهترین پارچه از کارخانجات‌انگلستان

فروش‌دست‌دوم

تالار بزرك پارچه
انواع پارچه‌های پشمی زنانه و مردانه وپارچه‌های ترویرا - تورهای مختلف - پارچه پرده‌ای عریض - پارچه‌های نخی را باتخفیف‌مخصوص شب عیددراختیار مراجعین محترم‌قرار میدهد خیابان شاه مقابل فروشگاه بزرك ایران پاساژ رویال طبقه دوم تلفن ۶۰۴۵۹
آ-۳۶۴۶ ۱-۱

شستشوی مبل و فرش

سرویس مبل‌شوئی نوین
نظافت مبلمان و فرش در منزل بادستگاه‌های اتوماتیك بامواد خارجی
تلفن ۲۷۲۹۰ - ۶۲۴۹۰۰
آ-۳۲۵۱ ۱-۳۰

شستشوی مبل وفرش‌ادیب
مبل وفرش و تشك‌های‌ماشین درجای‌خودتمیزمینماید تلفن ۹۵۲۴۵۴

شستشوی مبل وفرش‌ساحل
نظافت مبلمان وپلیش‌وسیله دستگاه برقی درجای خود تلفن ۹۵۶۵۶۵

شستشوی مبل وفرش امین
بانضمام‌تشك‌اتومبیل‌بطریق‌خشکشوئی درجای خود تلفن ۹۵۸۹۵۰

شستشوی مبل و فرش کلین
سرویس مهر مبتکر پیشرو
نظافت مبل و فرش درجای خودبامواد آزمایش شده بادستگاه منحصربفرد تلفن ۹۵۲۵۴۶
آ-۳۳۶۸ ۱-۳۰

دوراکلین سرویس بین‌المللی آمریکا
خشك‌شوئی مبل و فرش .موکت صندلی و سقف اتومبیل درمحل‌با آخرین متد متداول درجهان وابسته به‌کارخانجات بزرك تاول‌ماسترایران تلفن۷۵۸۳۹۵و۷۵۸۳۹۶و ۷۳۶۸۳
آ-۳۲۳۳ ۱-۳۰

خشکشوئی مبل‌وفرش‌جنرال
با۱۵درصد تخفیف تلفن ۷۵۷۷۹۱
آ-۳۲۹۷ ۱-۲۰

کدبانوهای باسلیقه
برای شستشوی فرشهای‌منزل خود همیشه از کارخانه قالیشوئی ابـر استفاده مینمایند چون شفافی و پاکیزگی فرشهای شسته شده در کارخانه قالی شوئی ابر همیشه‌ورد زبان همگان بوده است .

در کارخانه قالی شوئی ابربرای خشك کردن فرش از گرمخانه مجهزی استفاده میشود بنابراین فرشهای شما بدون ناراحتی از وجود برف و باران شسته شده در موعد مقرر تحویل میگردد تلفن ۵۴۴۸۳ در تهران سرویس حمل و نقل مجانی است .
آ-۳۴۲۸

نمایشگاه های مبل

پیراهن مبل ۳۳۹۵۰۰
تعویض پارچه مبل ۳۳۹۵۰۰
پرده دوزی شهرزاد ۳۳۹۵۰۰

نمایشگاه وفروشگاه مبل‌تاج
انواع مبلمان را باارزانترین قیمت دراختیار مشتریان محترم قرارمیدهد. عباس‌آباد چهارراه فرح تلفن ۷۴۳۸۷

انواع روکش مبل ریاحی
امیریه مقابل درمانگاه ارتش۴۰۳۷۷
آ-۳۵۹۸ ۱-۱۷

نمایشگاه مبل زندگی جدید
سازنده و فروشنده زیباترین‌مبلمان واطاق خواب و سرویس نهارخوری ژاله فرح‌آباد مقابل سینماپاسارگاد تلفن۷۹۱۴۵۸
آ-۳۵۳۲ ۱-۲۰

پرده دوزی ارجمند ۳۳۷۳۷۰
آ-۳۶۳۶ ۱-۲۶

تعمیرات

تعمیرگاه تلویزیون الکترون
تلفن ۷۶۳۶۸۲
آماده برای نصب کنورتور جهت فرستنده دولتی وآموزش و پرورش‌روی هرنوع تلویزیون و تعمیر تلویزیون آرمی‌ای -شاوب‌لورنس - تلفنکن- سیبرا -فیلیپس‌وسایرمارکهاسرویس مجهز وسیار درمنزل بویژه‌شمیرانات

تلویزیون سرویس نصیر
المپیك دمونت گراندیك ۳۳۷۵۳۰
تعمیرانواع تلویزیونهای اروپائی ، امریکائی برقی ترانزیستوری - نصب کنورتور خارجی وآنتن تمام‌کانال باضمانت‌درمنازل
آ-۳۱۴۸ ۱-۲۶

شرکت ایران تکنیك
یگانه تعمیرگاه مجهز .R.C.A فیلیپس ، شاوب‌لورنس تلفونکن‌ بلاپونکت وستینکهاوس و کلیه تلویزیون‌های اروپائی و آمریکائی تلفن ۶۹۵۱۴و ۴۲۷۳۳

سرویس تلویزیون گارانتی
تعمیر تلویزیونهای سیبرا R.C.A آداجنرال الکتریك تلفونکن‌وغیره‌و نصب کنورتور تمام‌نقاط‌تهران‌بویژه شمیرانات تلفن ۶۲۸۳۷۱

اهم الکترونیك سرویس
تعمیر تلویزیون‌های شاوب لورنس آرتی ـای - فیلیپس - تلفنکن - گروندیك‌ونصب کنورتور ۶۲۴۸۱۷
آ-۳۳۰ ۱-۲۶

الکترو غرب
تعمیر ادوات برقی وسیم‌کشی ساختمان درمنازل تلفن ۷۵۴۵۰
آ-۳۷۳۵ ۱-۱۰

تعمیرگاه تلویزیون غرب ۳۰ درصد تخفیف
جهت نصب کنورتور اتوماتیك‌آلمانی وآنتن تمام کانال خارجی-تعمیرانواع مارکهای تلویزیون باسرویس مجهز سیار تلفن ۷۵۴۵۰

شرکت مهندسین تلویزیون
سرویس سیار درتمام‌شهر‌تعمیرات انواع‌تلویزیون‌دستگاههای‌الکترونیك باکارمزدکم ۶۱۱۲۳۴
آ-۳۱۱۰ ۱-۲۶

شرکت سهامی رادیو تلویزیون ایران
جهت نصب کنورتور وتعمیرتلویزیون های R.C.A-RTI که تحت نظر متخصصین کارآزموده انجام میگیرد به‌تعمیرگاه خودتان به شماره‌های ۹۵۳۰۱۵ و۹۵۳۰۱۶ و ۹۵۳۰۱۷ و ۹۵۳۰۱۸ و ۹۵۳۰۱۹ مراجعه نمائید

تعمیرگاه شماره ۳ آریا و شاهین
شاهرضا پیچ شمیران تلفن۳۳۲۲۷۷
آ-۳۸۸۱ ۱-۳۰

تعمیرگاه تلویزیون سرویس هیلتون تلفن ۷۵۸۴۰۰
تحت نظرمهندس‌بیجائی متخصص کارخانجات .R.F.T آلمان‌آماده سرویس تعمیرات و نصب کنورتور انواع تلویزیون
آ-۳۷۲۲ ۱-۱۲

تعمیرگاه فریجیدر تلفن۷۲۳۳۶
آ-۳۲۰۸ ۱-۲۶

شرکت تلویزیون سرویس
آسی آ- A.C.A تعمیرانواع تلویزیون ۳۱۳۲۷۸ و۳۱۳۲۶۲
آ-۳۸۳۳ ۱-۲۶

بخاری

سرویس‌نصب وانواع‌بخاری
آبگرمکن وکولر کانال کشی‌ساختمان تلفن ۷۶۵۲۶۴
آ-۳۶۶۷ ۱-۲۰

کاباره‌ها

برنامه جدید
هتل میامی
تریومرول
بالت سوزی‌پاری
بلاکرمول (شعبده‌باز)
و بالاخره همه شب
ویلسون گرل شو از
۱ر۳۰ صبح در ۰۰۷
رزرو جا تلفن های
۶۲۲۴۳۲ - ۶۲۵۲۰۰
۶۲۳۵۶۲ - ۶۲۷۰۲۱

کاباره مولن‌روژ
تقدیم میکند
دلکش
ویگن
جمیله
فتنه
لیدوش
وده ها هنرمند برجسته دیگر بانضمام سرگرم کننده‌ترین و متنوع‌ترین برنامه‌های‌جالب‌مخصوص مولن‌روژ .
تلفن رزرو ۳۳۹۳۳۷

شکوفه نو
یکی از چهارکاباره بزرك جهان تقدیم میکند .
زیباترین برنامه های انتخابی‌جهان
۱- دی‌آروزو
سلطان دوچرخه سواران جهان در یك برنامه غیرقابل تصور
۲- اوآآیدا
زیبای ژانگولریست جهان
۳- ماریا
خواننده حنجره طلائی وارکستر لس- تریوس اسپانیول
۴- لوکاسها
۷عقاب‌تك پرواز - ۷بشقاب پرنده
تلفن رزرومیز ۹۵۴۰۴۴ -۹۵۳۰۳۳
آ-۳۵۸۴ ۱-۱۹

رستوران پاپلی میدان‌کاخ
باموزیك هارداستونز شروع‌برنامه ۶ونیم - ظهرها ناهار باآردور جمعه چلوکباب تلفن ۶۶۰۴۵
آ-۳۷۲۰ ۱-۱۳

باکارا
بزرگترین و مجللترین کاباره در خاورمیانه مجموعه‌ای‌ازجالبترین‌برنامه هارا برای شما فراهم کرده
ارکستر فرانسوی : ژوردان
بالت انگلیسی : کلود
بالت : خواهران سئول
رقص عربی : ناریاشری
بانضمام رقص سولیست و دههابرنامه سرگرم کننده دیگر
باکارا - خیابان پهلوی ساختمان سینما آتلانتیك تلفن ۶۲۷۷۸۰

امشب کاباره لیدو برای اولین مرتبه در ایران سیرك بزرك اطریش و آلمان
تقدیم میکند
زن-عشق و شیر های درنده
شیرینکاری‌های سگها -گربه ها و کبوترهای تربیت شده کالوتاس- رقص‌اسپانیولی لوس سویلانوس از اسپانیا - عارف - روحپرور-مسعودی مینو-ساغر- رقصهای‌عربی(شهرزاد)- نادیا -ناهید) آکروبات باندبهادر- ده‌هاقسمت برنامه‌متنوع دیگروقطعات فکاهی کمدین های مبتکر ایران برادران تقدسی
کاباره لیدوشاه آباد دارای پارکینك اختصاصی
تلفنهای رزرو ۳۳۴۷۷۱ - ۳۳۵۲۲۰

دانسینگها

دانسینك

پاستیس
همراه باارکستر
(تورنیدوز)
همه‌شب از ساعت ۸½
جمعه‌ها ته دانسان
از ساعت ۴½ بعدازظهر
جاده پهلوی سه راه ونك
تلفن ۶۲۲۷۵۹

فولی‌برژه
هرشب درمحیط گرم خانوادگی باهمکاری گروه معروف H + 4K و باانواع غذاهای ایرانی و فرنگی پذیرائی مینماید . روزهای جمعه از ۴ونیم تا۷ونیم بعدازظهر ته‌دانسان برقرار است
انتهای روزولت شمالی بین چهارراه تخت‌طاوس وسه‌راه عباس‌آباد تلفن ۶۲۵۸۷۵

رستورانها

رستوران باغ‌مولن‌روژ
درسالن زیبا وجدیدالتاسیس خود از مشتریان محترم باعالیترین اغذیه ایرانی و فرنگی پذیرائی مینماید
رستوران باغ مولن‌روژ
بالاتر از سینما مولن روژ تلفن ۷۳۱۵۳

رستوران ریویرا
منو ۱۲۰ ریال
نادری قوام‌السلطنه شماره ۲۴۲ تلفن ۶۱۳۲۶۳

گازموردنیازشما

پخش گاز شرکت بوتان
از ساعت ۷ ونیم صبح تا۸بعدازظهر باتلفن های‌شماره۹۵۳۰۰۵تا۹۵۳۰۰۵ و۳۳۸۲۲۱ و ۳۳۸۲۲۲ و ۳۳۲۹۲۴ آماده قبول سفارشات مشتریان‌محترم خود درتهران می‌باشد

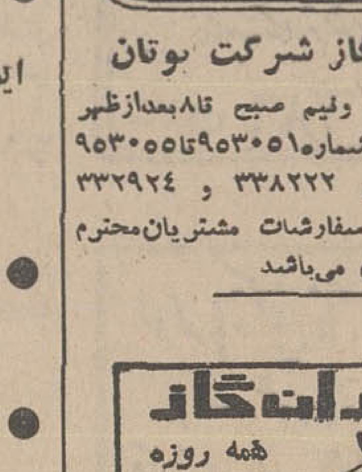

شرکت چراغ گاز
دارای مطمئن‌ترین سیلندر ورگلاتور گاز تلفن‌های پخش گاز ۶۶۹۵۷۶و ۴۹۴۷۱ و ۴۲۹۲۸

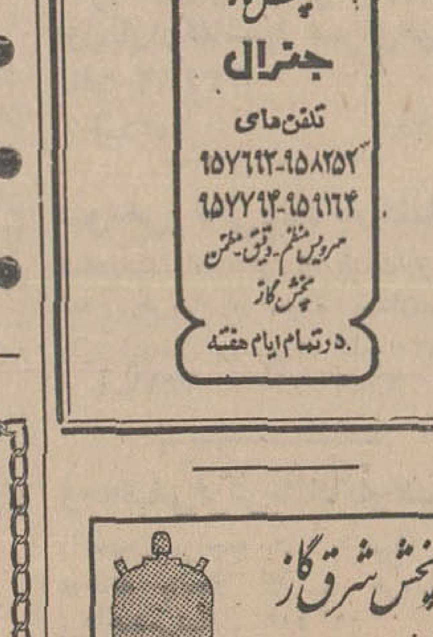

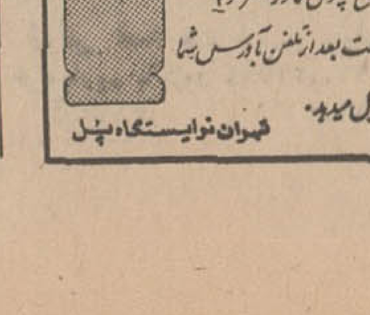

برنامه سینماها

● **ایستگاه‌زبرا - رنگی- سینه راما- راك هودسن**
آتلانتیك (۶۲۷۱۷۱) ۱۱- ۳ر۳۰- ۶ر۳۰- ۹ر۳۰
● **وقتیکه آفتاب غروب میکند - رنگی- آلدوری - کیم‌رونی**
امپایر (۶۲۳۹۴۲) ۱۱ر۱۵- ۳ر۳۰- ۵ر۳۰- ۷ر۳۰- ۹ر۴۵
● **بولت - رنگی -استیومك کوئین- رابرت ون**
رادیوسیتی (۴۳۳۲۰) ۱۱ر۱۵- ۳ر۳۰- ۵ر۳۰- ۷ر۳۰ - ۹ر۳۰
ادئون (۳۳۸۱۱۸) ۱۰ر۳۰- ۲ر۳۰- ۴ر۳۰- ۶ر۳۰- ۸ر۳۰ ب . ب (۶۹۶۴۱) ۱۰ر۳۰- ۲- ۴- ۶- ۸- ۱۰ر۱۵ نیاگارا (۶۵۳۰۷) ۱۱-۳- ۵- ۷- ۹
آستارا (۸۴۰۲۲) ۱۰ر۳۰ - ۲ر۳۰-۴ر۳۰-۶ر۳۰-۸ر۳۰
● **آنیتا - رنگی - سادنا - منوچ کومار**
همای (۳۱۱۶۶۹) کارون (۹۵۱۰۶۵) ۱۰- ۱۲ر۳۰- ۳- ۵ر۳۰- ۸ رکس (۳۳۵۲۹۳) اروپا (۳۰۳۱۷۹) سیلوانا (۳۳۳۷۷۷) تیسفون (۹۳۸۸۲) ۱۰ر۳۰- ۱- ۳ر۳۰- ۶- ۸ر۳۰ آسیا (۴۲۹۰۹) ۱۱ر۱۵- ۱ر۴۵- ۴ر۱۵- ۶ر۴۵- ۹ر۱۵ رامسر (۳۵۲۱۶۰) ۹ر۳۰- ۱۲ - ۲ر۳۰- ۵- ۷ر۳۰ میامی (۷۴۳۲۹) ناتالی (۹۵۴۵۳۴) ۱۱- ۱ر۳۰- ۴- ۶ر۳۰- ۹ فلور (۲۸۰۹۶) ۹- ۱۱ر۱۵- ۱ر۳۰- ۳ر۴۵- ۶- ۸ر۱۵ پاسیفیك (۷۳۳۱۱) ۱۱ر۳۰- ۲ر۴۵- ۵- ۷ر۳۰- ۹ر۴۵
● **فاتح‌غرب - رنگی - ۷۰میلیمتری - رابرت‌شاو**
کاپری(۴۸۴۰۱) ۱۰ر۴۵-۴۵ ر۲-۵ر۴۵-۸ر۴۵-ریولی(۷۵۷۷۷۷) ۱۱ر۳۰- ۳ر۳۰- ۶ر۳۰- ۹ر۳۰
● **کلاه سبزها - رنگی- جان وین- دیویدجانسون**
گلدن‌سیتی (۶۱۳۲۶۹) ۱۱-۲ر۳۰-۵-۷ر۳۰-۱۰
● **زمانیکه دزد بودم - رنگی- آلن‌دلون**
کسری (۷۵۶۹۳۹) ۱۱- ۳- ۵- ۷- ۹
● **دنیای بدون خورشید - دخترطلا**
مشعل (۳۳۳۸۲۶) ۹- ۱۲- ۳- ۶- ۹
● **نبرد آنزیو - خشم درآفتاب**
البرز (۳۰۴۲۵۸) ۸ر۳۰- ۱۲- ۳ر۳۰- ۷- ۸ر۳۰
● **ظهور و سقوط رایش سوم - مستند**
پارك (۳۳۹۶۳۷) ۹- ۱۱- ۱- ۳- ۵- ۷- ۹
● **قلعه عقاب‌ها - رنگی- ۷۰ میلیمتری- ریچارد برتون-**
پارامونت (۴۸۳۲۱) ۱۰ر۴۵- ۲ر۴۵- ۶- ۹ر۱۵
● **قصه جنگل- رنگی- فیلم کارتون**
سینه‌موند (۴۸۳۲۲) ۱۱- ۳- ۵- ۷-۹
● **یاقوت سیاه - سینماسکوپ - رنگی- توماس آلدن**
نادر (۳۳۹۰۹۵) ۹- ۱۱-۱- ۳-۵-۷-۹
● **سوسن‌های صحرائی - سیدنی پواتیه**
تخت‌جمشید (۴۳۵۰۰) ۳-۵-۷-۹
● **چاکر شما کوچولو - بوتیمار - شهین - ابراهیم‌فخار**
سعدی (۳۳۶۴۶۸) کیهان (۹۵۷۳۶۰) مراد (۷۳۳۸۲) المپیا (۹۵۶۷۹۶) پرسپولیس (۵۸۱۰۸۳) دریا (۷۹۱۷۴۶) شرق (۵۴۰۲۴)ماندانا(۷۹۹۸۲)۱۰ر۳۰- ۲ر۳۰-۴ر۳۰-۶ر۳۰-۸ر۳۰پلازا (۴۴۲۵۵) ری (۲۲۵۷۸) فردوسی (۳۳۵۷۸۴) ستاره (۵۸۷۲۱) ۹- ۱۱- ۱- ۳- ۵- ۷- ۹
● **اشگها و لبخندها - پاناویژن - رنگی - جولی‌اندروز**
بولوار (۶۰۲۹۲) ۱۰ر۴۵ - صبح ۳- ۶- ۹ بعدازظهر
● **آقای لات- رنگی- شمی کاپور- نوتان**
اونیورسال (۶۶۹۵۳) ۱۱ر۱۵- ۱ر۱۵- ۳ر۱۵- ۵ر۱۵-۷ر۱۵-۹ر۳۰ ایران (۳۳۶۳۴۵)
نپتون (۷۶۰۱۳۶) مونت‌کارلو (۷۹۷۴۱) الوند (۳۵۶۵۳۸) لیدو (۹۵۱۲۸۲) حافظ (۳۳۴۰۷۴) داریوش (۲۶۲۶۰۵) ژاله (۳۰۴۱۲۰) ۱۰ر۳۰- ۲ر۳۰- ۴ر۳۰- ۶ر۳۰- ۸ر۳۰ رویال (۴۹۷۸۵) پاسارگاد (۷۹۲۷۸۲)۱۱-۳-۵-۷-۹ شهرام (۷۷۴۵۴۹) ۱۰-۱۲-۲-۴-۶-۸
● **زنی درسیمان - رنگی- راکل‌ولش- فرانك سیناترا**
پردیس ۹- ۱۱- ۱- ۳- ۵- ۷- ۹
● **جانی‌بوستون - رنگی - تونی‌کورتیس - هنری‌فاندا**
دیاموند (۶۲۸۴۰۰) ۱۱- ۳- ۵ر۱۵- ۷ر۳۰- ۹ر۴۵
● **هفت شهر عشق - فروزان - بوتیمار**
دنیا (۳۳۳۸۱۲) ۱۰ر۳۰-۲ر۳۰-۴ر۳۰-۶ر۳۰-۸ر۳۰
● **برای پیروزی - پاناویژن - رنگی - هنری‌فوندا**
آریا (۳۳۹۸۸۴) ۹- ۱۲- ۳- ۶- ۹
● **دافی - رنگی - جیمزکابرن - جیمزمیسون**
پانوراما (۷۹۳۵۷۰) ۱۰- ۱۲- ۲ر۱۵- ۴ر۳۰- ۶ر۴۵- ۹
● **غارتگران - رنگی- دین‌مارتین- الکه زومر-نانسی‌کوان**
سانترال (۴۸۶۸۶) ۱۱-۳-۵-۷- ۹ر۱۵ پولیدور (۶۴۵۸۵)۱۱ر۳۰- ۳ر۳۰- ۵ر۳۰- ۷ر۳۰- ۹ر۳۰ تاج (۳۱۳۸۶۴) ۱۰ر۳۰- ۲- ۴ - ۶- ۸- ۱۰ ایفل (۳۱۱۴۷۷) ۱۰- ۱۲- ۲- ۴- ۶- ۸- ۱۰ متروپل (۳۳۹۴۱۰) ۱۰ر۳۰- ۲ر۳۰- ۴ر۳۰- ۶ر۳۰- ۸ر۳۰
● **الدورادو - رنگی- جان وین- رابرت میچم**
مولن‌روژ (۷۲۹۲۹) دیانا (۴۷۳۰۵) ۱۱- ۲ر۳۰- ۵- ۷ر۳۰- مهتاب (۴۷۷۷۷) ۱۰ر۳۰- ۲- ۴ر۳۰- ۷- ۹ر۳۰ اروپا (۳۰۳۱۷۹) ۹ر۳۰- ۱۱ر۳۰- ۱ر۳۰- ۴- ۶ر۳۰- ۹ اسکار (۹۵۰۸۹۸) ۱۰- ۱ر۳۰ - ۴- ۶ر۳۰- ۹ کریستال (۳۳۷۶۷۵) ۱۰ر۳۰- ۱- ۳ر۳۰- ۶- ۸ر۳۰ برلیان (۳۳۳۵۳۵) ۱۰- ۱۲ر۳۰- ۳- ۵ر۳۰- ۸
● **فرار اززندان - سینماسکوپ - پل‌نیومن**
مازستیك (۶۸۴۶۱) ۱۱- ۳- ۵- ۷- ۹
● **چگونه زن خودرا بکشید - رنگی- جك‌لمون**
گلدیس (۶۲۸۷۱۳) ۲- ۴- ۶- ۸ (۹ر۳۰ بزبان اصلی)
● **مردی باکلاه سبز- رنگی- جك پالانس- جانت‌لی**
فری (۹۵۳۳۳۶) ۱- ۳- ۵- ۷- ۹

پانسیون مجهز
ارمغان تربیت
در ایام تعطیلات نوروز آماده پذیرائی از فرزندان عزیز شماست تلفن ۶۲۹۴۲۴

معاملات املاک و مستغلات

فروش

خرید وفروش اراضی نارمك تهران پارس - پول شرطی
بازرگانی امینی تلفن ۷۹۰۰۹۰
آ_۲۱۴۸ ۱_۳۰

دفتر براتی شمیران
خیابان پهلوی باغ فردوس ۸۵۲۵۷۵
آ_۳۵۷۲ ۱_۲۶

محمود کندری مشاوراملاك
باختر اراضی دره قشلاق‌ولنجك‌پهلوی تلفن ۸۵۲۰۶۷
آ_۳۵۲۶ ۱_۲۶

بر سی‌متری نظامی
۳۴۸ مترزمین فروشی‌متری ۷۵۰تومان ظهر ببعد تلفن ۷۳۴۹۵
آ_۳۹۹۲۷ ۱_۲

پهلوی دره قشلاق داودیه
قیطریه ولنجك عابدی ۸۵۰۰۹۵
آ_۳۲۰۰ ۱_۳۳

اوکازیون قابل توجه
اگر ۳۰۰هزار تومان داشته باشید درخیابان سعدی مستغل مرغوب‌خوب بااجاره ثابت ماهیانه موجود است که بواسطه تعدد مالکین فروخته‌میشود اگرخریداری بفرمائید مطمئن‌خواهید بود هزینه زندگی خودرا تامین کرده‌اید ۳۳۹۷۸۴ بنگاه کوشان
آ_۷۹۰۸۸ ۱_ ۳

ده هزار مترزمین فروشی بقیمت متری ۸۰ ریال
جاه تهران به‌کرج ازخیابان‌داروپخش ودرمانگاه ۲۵ شهریور بالای اتوبان کرج از اراضی وردآور نرسیده به کاروانسرای سنك ۳۳۹۷۸۴بنگاه کوشان،
آ_۷۹۰۹۰ ۱_۳

دفتر مسعود ۷۷۰۲۴۱
خریدار اراضی دره قشلاق و داودیه دروس ومبارك‌آباد وقیطریه
آ_۳۱۶۰ ۱_۲۶

برای
فروشگاه - بانك - هتل
درفردوسی جنوبی ساختمان‌یکصد اطاق باسالن ۴۵۰متری ۶۰رشته‌تلفن اصلی ، آب ، برق ، آسانسور ، پارکینك ، و مقتضی برای اضافه‌نمودن یکصد اطاق دیگر بفروش میرسد . براهنمای‌شماره ۳۱۲ اطلاعات مراجعه شود .
آ_۷۷۹۸۶ ۱_۵

یك قطعه‌زمین‌بمساحت ۱۰۹۹
مترمربع برخیابان اسفالته ۲۵متری شاه‌آباد شمیران (یك‌کیلومتری‌شمال شرقی کاخ‌نیاوران) یکجا و یابقطعات ۳۵۲ر۳۶۵و۳۸۳متری بعلت مسافرت بقیمت ارزان بفروش میرسد تلفن: ۳۰۴۱۲۵
آ_۳۹۸۸۹

خریداری میشود

دفتر پارس خریدار زمین
وخانه‌های ویلائی مستغلات در عباس آباد و شمیرانات ۷۶۱۵۵۸
آ_۲۲۸۸ ۱_۲۶

اراضی‌کردان ام. ام. سی
طرشت کوهك خرگوش دره .باغ فیض‌جنت‌آباد .هاشمی ،کن .جاده کرج تاقزوین‌خریداریم‌تلفن۶۱۱۷۷۱
آ_۳۶۴۹

دفتر جعفری تلفن ۸۱۸۶۱
خریدار و فروشنده اراضی و منازل دروس - قیطریه - فرمانیه - داودیه
آ_۷۸۹۶۸ ۱_۴

اراضی سعادت آباد
کوی مکائیر وفرحزاد خریداریم تلفن‌های ۶۸۵۶۲و ۴۵۰۴۰
آ_۳۳۱۸ ۱_۲۰

زمینهای دیدوندیدیوسف‌آباد
خریداریم دفتر زهره ۶۲۲۳۸۰
آ_۳۳۶۷ ۱_۱۰

املاك یزدی ۶۲۰۸۹۶
اراضی دید وندید یوسف‌آباد.سعادت آباد مکائیزه و غیره خریداریم
آ_۳۲۵۴ ۱_۲۶

اراضی ونك دره قشلاق
خریداریم آژانس براتی تجریش‌تلفن ۸۵۲۵۷۵
آ_۳۷۹۸ ۱_۵

اراضی کیشا قلقلی
یوسف آبادخریداریم ۶۳۱۵۲۴
آ_۳۷۶۲ ۱_۱۰

اراضی دید وندید
یوسف‌آباد‌ا فوری خریداریم . بازرگانی سلامت تلفن۲۰۷۹۳ ۶
آ_۳۳۷۶ ۱_۴ ۲

اراضی‌کوهك خرگوش دره
عباس‌آباد . جنت‌آباد ، باغ‌فیض سازمان برنامه خریداریم ۶۶۲۰۳
آ_۳۳۵۳ ۱_۲۶

اراضی عباس آباد افسریه
خریداریم - تلفن ۷۶۱۷۴۷
آ_۳۶۹۷ ۱_۲۶

زمینهای زعفرانیه دره‌قشلاق مکائیر وسعادت‌آباد، عباس آباد ، فرح زاد
را خریداریم بازرگانی جلالی خیابان پهلوی تلفن های۶۲۶۴۱۱ و۶۲۴۱۹۳

ام .ام. سی خرگوش‌دره
ام‌آر- اس - جاده کرج ۹۵۹۰۶۹
آ_۳۳۳۶ ۱_۲۶

املاك حسینی ۸۵۲۰۰۲
دره قشلاق ولنجك خریدرایم
آ_۳۷۹۵ ۱_۱۰

اراضی کوهك کردان پونك
امام‌سی . فرحزادجنت‌آباد . باغ‌فیض جاده کرج هاشمی خریداریم ۴۵۶۲۵
آ_۳۸۷۱ ۱_۲۶

اجاره داده میشود

تلفن ۴۰۰۰۰ و ۶۰۰۰۰
ویژه تهیه ویلا - مستغلات مدرن بخصوص اجاره منازل بخارجیان
آ_۳۶۹۰ ۱_۱۵

طبقه اول ساختمان
شامل ۵اطاق وسرسرای بزرك و شوفاژ و حیاط و گاراژ و درب جداگانه برای دفاترتجارتی‌ومهندسی اجاره داده‌میشود تلفن ۴۴۰۳۷
آ_۳۹۷۹۷ ۱_۳

در خیابان آریامهر دکان وآپارتمان
ضلع جنوبی نزدیك میدان آریامهر برای مطب . دفتر . آموزشگاه و شغل های دیگرشش تاچهار اطاق بالوازم اجاره داده میشود ۵ تا۹عصر تلفن ۴۰۵۰۷
آ_۳۹۸۵۳ ۱_۳

ساختمان مدرن
اطاق بالوازم برای دانشجویان‌ومجرد ها اجاره انتهای شاه کوچه جنب‌مبل بالتیك مهندس خسروی
آ_۳۹۹۹۱

اجاره داده میشود
طبقه اول ساختمان نوساز سالن پذیرائی و ناهارخوری و دواطاق‌خواب وهال وسیع وسرویس کامل گاراژ وراه روگلخانه بزرك باآب وبرق و تلفن واف‌اف اجاره ماهیانه دوازده هزار ریال خواستاران بنشانی زیر خیابان کندی بربیست‌متری برخیم دست‌چپ درب دوم پلاك ۱۲ تلفن ۹۵۵۵۲۸مراجعه فرمایند
آ_۳۹۹۰۵ ۱_۲

اجاره میشود

بخارجیان مستغلات مدرن
شمارا درشهروشمیرانات‌اجاره‌میدهیم تلفن ۶۱۲۹۶۴ و۴۹۷۱۳
آ_۳۴۴۳ ۱_۲۰

خانه‌ای که دارای
حداقل۱۲ اطاق و ۵۰۰ مترمساحت باشد درحدود میدان شهناز تامیدان ژاله وپیچ‌شمیران و اواسط نظام‌آباد یاخیابان گرگان برای دبیرستان اجاره میشود از ۸ر۵تا۱۱ر و از ۲ر۵تا ۴ر۵باتلفن ۷۶۴۲۰۷ مذاکره فرمایند
آ_۳۸۳۷

مرکز اجاره منازل
شمال شهر وشمیران تلفن ۴۲۳۸۲
آ_۳۶۶۲ ۱_۷

یکدستگاه آپارتمان ۳
طبقه هرطبقه مجزا نوساز برخیابان ۲۰متری داودیه باجاره واگذار میشود تلفن ۷۷۰۶۹۹
آ_۳۷۹۴ ۱_ ۵

موسسه امور خارجیان
منازل شمارا بخارجیان اجاره‌میدهد تخت جمشید شرقی ۵۰۳_۷۱۷۸۲
آ_۲۲۶۷ ۱_۲۶

واگذار میشود

مغازه دو دهنه
واقع درخیابان تخت جمشید بین‌بهار و خیابان شمیران دارای ۴ سالن بزرك وزیرزمین باآب برق تلفن و شوفاژ سرقفلی واگذار میشود تلفن ۴۴۴۶۸ مراجعه شود
آ_۷۲۶۶۴ ۱_۲۶

رستوران‌لوکس‌واگذارمیشود
باتلفن ۷۵۶۷۵۳ تماس بگیرید
آ_۳۹۵۳۵ ۱_۳

برای ساختمان شما

نقاشی ساختمانی جانفدا
فوری ارزان باقساط ۷۸۱۹۷۷

رفع گرفتگی لوله ساختمان
در ۲ دقیقه سازمان تراکم
تلفن ۸۸۱۶۸۱

رفع گرفتگی برفع لوله ساختمانی
بادستگاه تراکم هوا- تلفن ۷۸۷۲۷

لوله بازکنی فاضل آب
بادستگاه تراکم هوا
تلفن ۷۵۶۴۰۸

لوله بازکنی فاضل اب
با دستگاه تراکم هوا تلفن۹۵۵۱۱۶
آ_۳۳۴۹ ۱_۲۶

لوله بازکنی فاضل آب
بادستگاه تراکم هوا
تلفن ۷۶۳۲۸۶

لوله بازکنی فاضل آب
بادستگاه تراکم هوا
تلفن ۶۴۶۳۵

معاملات پول

پول تومانی ۲شاهی ۷۳۵۴۱

پول شرطی نیازمندیم ۴۸۴۶۳

پول شرطی باسودبانکی ۴۸۴۶۳
آ_۳۵۲۲ ۱_۲۴

قبوض

قبوض قالی بانك کارگشائی اضافه‌ترازقیمت ارزیابی‌شده خریداری‌میشودفرش‌اردهالی اول‌بازارکفاشها سرای‌مهدیه تلفن ۲۳۴۸۲
آ_۳۵۳۶ ۲۰۱

قبوض قالی‌بانك‌کارگشائی
چنددرصد اضافه‌تر از قیمت‌ارزیابی شده خریداریم سبزه میدان‌سرای حاج‌رحیم‌خان عباس‌زاده تلفن۵۱۸۲۰
آ_۳۳۱۹ ۱_۲۶

وجه‌قبض‌فرش‌بانك‌کارگشائی
را بدون مراجعه بشما بوسیله تلفن درخانه یامحل کارشما خریداری‌و پرداخت‌می‌نمائیم ۲۳۴۸۲
آ_۳۶۲۱ ۱_۵ ۱

قبوض اصلاحات ارضی بیواسطه خریداریم پاکپور ۲۲۷۲۹و ۶۲۷۶۹۷
آ_۳۶۱۷ ۱_۲۶

بازار فروش اتومبیل

فروشگاه پیروز
مشخصات اتومبیلهای خودرا
بشرح زیر اعلام میدارد
شورلت ازمدل ۶۵تا۶۹ که جدیدا وارد شدهٔ بارنك‌های نقره‌ئی ـطوسی سفید - قرمز - شیری
بنز ازمدل ۶۵ تا۶۸باانواع رنگها مشکی -کرم -آبی‌آسمانی
بیکان مدل۴۸باانواع‌رنگهاوباشرایط سهلتر از نمایندگی معامله میشود فولکس ۱۳۰۰مدل ۶۹ وفولکس ۱۲۰۰ و ۱۶۰۰مدل ۶۸ باسهلترین‌شرایط بفروش میرسد
شورلت مدل ۶۳ (کورسی) ۵دنده سفیدرنك
داخل شبروی‌مشکی‌سفارشی‌دوولوکس ۱۴هزار تومان
فولکس مدل ۵۹آلبالوئی بارادیوگرام و لاستیك‌نو ۹ر۵ هزارتومان
فولکس مدل ۶۴بارنك شیری
۱۲ر۵ هزار تومان
فولکس مدل ۶۶ مغز پسته‌ئی بارادیو گرام ۱۵۵۰۰ تومان
اوپل مدل ۶۹‌ال دنده پائین سفید رنك ۳۲هزار تومان
بنز ۱۹۰مدل ۶۷ باتلویزیون سفید رنك ۴۰هزار تومان
دوفین مدل ۶۴بارادیو طوسی رنك ۶هزار تومان
شورلت مدل ۶۶ بارنك طوسی روشن شخصی و سفارشی باتمام‌وسائل نو ۴۰ هزار تومان
فروشگاه ونمایشگاه پیروز-
خیابان شاه چهارراه‌سیمتری
تلفن ۶۱۱۶۹۹
آ_۳۷۰۷ ۱_۱۳

نمایشگاه وفروشگاه اتومبیل ادیب
مشخصات اتومبیلهای موجود خودرا اعلام میدارد .
۱_بنز ۲۲۰ مدل ۶۸ بارنك‌سفید ۵۲هزارتومان
۲_پژو ۴۰۴ مدل ۶۷ بارنك شیری بارادیو ترانزیت ۲۷۵۰۰ تومان
۳_پژو ۴۰۴مدل ۶۴بارنك‌سرمه‌ای ترانزیت ۱۹هزار تومان
۴_ بنز ۱۹۰ مدل۶۴بارنك‌سرمه‌ای بارادیو ۲۷هزارتومان
۵_مسکویچ مدل ۶۷بارنك شیری با۱۴هزار تومان بدهی ۱۷۵۰۰تومان
۶_اپل رکورد مدل ۵۸ بارنك سرمه‌ای ۸۵۰۰تومان
نمایشگاه و فروشگاه‌ادیب
بورس‌همه‌نوع‌اتومبیل خیابان بوذرجمهری‌شرقی تلفن‌های:
۳۵۵۰۷۵_۳۵۵۰۸۵

نمایشگاه اتومبیل کورش
مشخصات اتومبیلهای خودرا بشرح زیر اعلام میدارد :
۱_شورلت مدل ۶۸ آبی‌رنك۵۲هزار تومان
۲_بنز ۲۵۰اس مدل ۶۷ شیری رنك ۶۲هزار تومان
۳_پنتیاك نومدل ۶۸بارنك‌های‌مختلف ۵۲هزار تومان
۴_بیوك مدل ۶۹ شیری رنك بارنك های مختلف ۵۷۴۰۰ تومان
۵_شورلت مدل ۶۵شیری رنك ۳۰ هزارتومان
۶_دوج کورمت مدل۶۶ آبی‌رنك۲۸ هزارتومان
۷_ پنتیاك مدل ۶۸ آبی‌رنك۴۸ هزار تومان
۸_ پژو مدل۶۹آبی‌رنك۳۱هزارتومان
۹_بی‌ام‌و مدل۶۶ شیری رنك ۲۶ هزار تومان
۱۰_بیکان مدل ۴۸ بارنك‌های‌مختلف ۱۷۸۹۰ تومان
۱۱_ فولکس‌مدل۶۵ شیری رنك ۱۳۵۰۰ تومان
۱۲_شورلت مدل ۶۴سرمه‌ای رنك ۲۴هزار تومان
۱۳_شورلت کوپه دودرب مدل ۶۵ بارنك آلبالوئی سیر ۳۲هزار تومان نمایشگاه و فروشگاه اتومبیل کورش خیابان قدیم شمیران باغ‌صبا تلفن۷۶۵۰۱۱
آ_۳۷۰۸ ۱_۱۳

اپل‌رکورد - فولکس واگن ۱۳۰۰
بعلت مسافرت میفروشیم شرکت آندرج-تلفن ۲۸۱۷۱
آ_۳۸۹۰

یك اتومبیل شورلت ۶۵
شیری تودوزی قرمز فورابدون‌واسطه بفروش میرسد تلفن ۶۲۹۶۹۲
آ_۳۸۷۶ ۱_۳

رامبلر آمریکن ۶۴
کروکی - اتوماتیك بدون واسطه بفروش‌میرسد .ساعات ۴ تا۷ ونیم بعدازظهر تلفن ۷۳۰۹۸
آ_۳۹۶۱۳

فروشگاه ونمایشگاه ثابت
اتومبیلهای موجود خودرا برای فروش معرفی مینماید :
۱_اوپل مدل ۶۶چهار درب ال‌سفید باداخل قرمز۲۲هزار تومان
۲_بنز ۲۲۰مدل ۶۳سر بارنك سبز چمنی ۲۳هزار تومان
۳_اوپل مدل ۶۴کوپه دودرب بارادیو سفیدرنك ۱۸هزار تومان
۴_بنز ۱۹۰مدل ۶۴ فیروزه‌ئی ۲۶ هزار تومان
۵_بنز ۱۹۰ مدل ۶۴ سفید رنك ۲۶هزار تومان
۶_رامبلر ۴۴۰مدل ۶۵ مونتاژخارج سفید رنك باداخل قرمز خیلی تمیز ۲۳هزار تومان
۷_ بنز ۱۸۰ مدل ۶۱ با رنك فیلی ۱۷ هزار تومان
فروشگاه ونمایشگاه اتومبیل ثابت: اول امیریه جنب‌کوچه حسابی تلفن ۶۰۰۹۱
آ_۳۷۱۳ ۱_۱۳

انواع فولکس‌واگنهای ۱۹۶۹
را از شرکت سهامی عباد خیابان امیرکبیرخیابان‌ملت تلفنهای۳۰۴۱۸۱ و ۳۰۴۴۷۲ خریداری فرمائید

اولین بازار اتومبیل در ایران
خرید و فروش و معاوضه اتومبیل بقیمت روز و عادلانه انجام می‌شود سرچشمه توقفگاه کاروان۳۰۱۳۲۷
آ_۲۷۰۷ ۱_۲۶ ۲

نمایشگاه اتومبیل امیر
نماینده فروش اتومبیلهای فیات ۱۲۴ و ۸۵۰کوپه - و آریاوشاهین بتقد و اقساط ضمنا هرگونه اتومبیل راجهت خرید و فروش‌ازاین‌نمایشگاه بخواهید .
اتومبیل امیر - چهل‌متری نواب- تلفن‌های ۹۵۹۶۶۶- ۹۵۰۰۹۰

خرید و فروش جیپ‌ولندرور ۴۷۰۷۵
آ_۳۴۹۷ ۱_۲۶

انواع جیپ ولندرورسواری
فروشگاه دادرس تلفن ۵۵۸۹۵ ۳
آ_۳۵۴۲ ۱_۲۶

اپل رکورد (۶۸)
قرمز چهار درکاملا نو نقد و اقساط بفروش میرسدتلفن۴۴۷۹۵_۶۱۱۶۱۶
آ_۷۹۳۰۴

بفروش میرسد
یکدستگاه اتومبیل مرسدس‌بنز۲۲۰ اس مدل ۱۹۶۴ خیلی تمیز باکولرو بابخاری واز گمرك معاف می‌باشد بفروش میرسد .
نشانی - تهران خیابان فردوسی سفارت ترکیه تلفن ۳۳۸۹۹۷
آ_۳۹۹۵۵

اکازیون
اتومبیل بی.ام . وی مدل ۱۹۶۷ (۱۸۰۰) تمیز نقد واقساط (یکصد هزار ریال نقد و ۳۲ قسط ۵۰۰۰ ریالی) فوری و بدون واسطه بفروش میرسد . تلفن ۶۸۳۵۹ مراجعه فرمائید
آ_۴۰۰۰۱

استیشن شورلت ۵۸ وجیپ
جنگی مرتب نقدا میفروشیم تلفن : ۹۶۰۴۹۶
آ_۳۹۹۲۹ ۱_۲

یکدستگاه اتومبیل نومرسدس بنز ۲۲۰ بفروش میرسد
یکدستگاه اتومبیل‌سواری مرسدس بنز ۲۲۰ مدل ۱۹۶۸ رنك قرمزسیر مخصوص تقریبا کارنکرده وگمرك آن نیز پرداخت نشده است فورا بفروش میرسد تلفن ۳۳۸۹۹۷_
آ_۳۹۶۴۳

برای اتومبیل شما

باربندهای اتومبیل

ضد زنگ باتضمین
جلوه اتومبیل شما میافزاید
طباطبائی مقابل فروشگاه فردوسی تلفن ۳۰۵۲۵۲

اتومبیل‌های موجود برای فروش درنمایشگاه‌اتومیلان
مرسدس بنز ۲۸۰ مدل ۶۹ رنك یشمی باوسائل‌تکمیل۱۰۵۰۰۰تومان
شورلت مدل ۶۵ شیری ایمپالا : ۲۸۵۰۰تومان
دوج‌دارت‌جی -تی‌مدل ۶۷ رنك‌شیری سقف چرمی ۳۹۰۰۰ تومان
مرسدس بنز ۲۵۰ رنك‌شیری‌مدل۶۶ ۵۳۰۰۰تومان
کورتینا مدل ۶۵رنك شیری۱۱۰۰۰ تومان
مرسدس بنز ۱۹۰ مدل ۶۲ بارادیو ۲۱۰۰۰ تومان
اپل کادت مدل ۶۵ سرمه‌ای ۱۱۰۰۰ تومان
اپل مدل ۶۷ چهاردرب رنك‌آبی ۲۷۰۰۰ تومان
کارمن‌کیا مدل۶۳ ۱۷۰۰۰تومان
فولکس کارمن مدل ۵۸ ۹۵۰۰تومان
فولکس مدل ۶۵ بارایو۱۳۵۰۰تومان
پیکان ۴۷ بابدهی
شورلت ۶۴ ۲۵۰۰۰تومان
پیکان ۴۸موجود است
مرسدس بنز ۱۹۰مدل ۶۴ ۲۷۰۰۰ تومان
فولکس استیشن طاق بسته مدل ۶۹ ۲۶۰۰۰ تومان
قبل ازخرید و فروش هرگونه‌اتومبیل بانمایشگاه اتومیلان - خیابان‌قدیم شمیران مقابل وزارت بهداری تلفن های ۷۶۵۰۵۰ و۷۱۹۶۴مشورت‌نمائید

یکدستگاه اوپل مدل ۶۱
بسیار تمیز بدون‌واسطه‌بعلت‌مسافرت بفروش میرسد تلفن ۴۱۶۶۸
آ_۳۹۸۷۹

کرایه

اتولوکس
اتومبیلهای تشریفائی‌باراننده‌برای داخل وخارج تهران میدان فردوسی تلفن ۴۴۶۰۵و۶۱۱۳۷۰

مرکز اتومبیل ایران
اتومبیلهای سواری آخرین مدل باراننده و بدون راننده شبانه‌روزی، تلفن‌های ۷۶۵۵۴۲ و ۷۵۹۳۵۶
آ_۳۲۳۵ ۱_۳۰

داروخانه‌ها

داروخانه شبانه روزی پارس
جاده پهلوی شمال پارك ساعی تلفن ۶۲۰۲۷۹ و۶۲۹۴۹

داروخانه مهران‌خیابان‌شیروخورشید چهارراه استخر تلفن ۹۵۴۰۰۷

داروخانه شبانه روزی
پاسکال تلفن ۷۰۵۳۳
شما جاده‌قدیم‌شمیران کلانتری‌سوار درخدمت بهداشت زیبائی وسلامت

موسسه عالی فیزیوترابی وابسته بدانشکده پزشکی
همه روزه ازساعت ۸تا۱۲ جهت‌فیزیو ترابی بیمار می‌پذیرد
آدرس . بلوار الیزابت دوم کوچه وزیرزاده مالف ۱۲۳۶۶

اطلاعات ۱۳۰۴
صاحب امتیاز و مدیر مسئول
عباس مسعودی
خیابان خیام - ایران چاپ
تلفنخانه اطلاعات ۳۱۱۰۷۰تا
۳۱۱۰۸۳
شعبه‌آگهی‌ها ۳۱۱۲۱۳
نیازمندیها ۳۱۱۲۲۰

راهنمای پزشکی اطلاعات

کلینیك شبانه روزی واورژانس بدون تعطیل
دکترجوانشیر
باهمکاری پزشکان متخصص دررشته‌های مختلف پزشکی مجهز به‌آمبولانس - اکسیژن - آیروسل -درتمام ساعات‌شبانه‌روزوایام‌تعطیل آماده پذیرائی ومعالجه بیماران محترم می‌باشد
شاهرضا : مقابل لاله‌زار نو تلفن ۴۹۶۳۲

بیمارستانها

بیمارستان رضاشاه پهلوی جاده‌آرامگاه تلفنهای ۵۹۰۹۷ _ ۵۹۹۵۹
بیمارستان روانی رازی شهرری تلفنهای ۵۹۷۰۹ _ ۵۹۰۸۰
بیمارستان روزبه خیابان سی‌متری تلفنهای ۹۳۹۵۵ _ ۹۳۸۴۴
بیمارستان زنان شاهرضا پیچ‌شمیران تلفنهای ۷۵۶۱۳۱ _ ۷۵۶۱۳۲
بیمارستان زنان شاهرضا پیچ‌شمیران تلفنهای ۷۵۶۱۳۱ _ ۷۵۶۱۳۲_ ۷۵۶۱۳۴
بیمارستان‌ژاندارمری سه‌راه ونك‌تلفنهای ۶۲۸۱۵۱_۶۲۸۱۵۲_ ۶۲۸۱۵۳
بیمارستان ستاد نیروی هوائی خیابان فرح آباد تلفنهای ۷۹۱۴۵۳ _ ۷۹۲۵۹۹
بیمارستان سینا خیابان سپه تلفن های ۴۴۷۵۱ _ ۶۴۴۶۹_۶۴۵۹۶ _ ۶۱۳۹۸۴
بیمارستان‌شرکت‌نفت خیابان‌حافظ کوی‌ایرج تلفنهای۶۰۷۲۲ _۶۰۷۲۳_ ۶۰۷۲۴_۶۰۷۲۵
بیمارستان شماره یك سازمان کمك جمشیدآباد چهارراه روزولت‌تلفن های ۶۱۱۲۲۵ _ ۶۱۱۳۲۵
بیمارستان شماره دو سازمان کمك خیابان سنائی تلفن های ۶۲۵۰۴۱
بیمارستان شماره ۳ سازمان کمك‌خیابان آیزنهاور ۴۸۷۹۷_ ۶۶۸۸۲
بیمارستان شماره ۱ بیمه‌های اجتماعی خیابان هدایت۸۱۱۸۴ _ ۸۵۱۱۷۸
امدادی حکیم‌الملك خیابان مولوی تلفنهای ۲۱۷۲۲ _ ۵۵۲۵۲
بیمارستان امیراعلم خیابان سعدی شمالی تلفنهای ۳۳۲۵۵۳ _ ۳۳۸۲۳۱_ ۳۳۳۷۲۶_ ۳۳۳۷۲۷ _ ۳۰۳۵۰۴
بیمارستان امراض قلبی پارك شاهنشاهی تلفنهای ۶۲۶۹۲۴
بیمارستان ایران خیابان خانقاه - خیام تلفنهای ۳۳۴۳۰۱ _ ۳۳۳۳۳۸
بیمارستان بازرگانان خیابان ری تلفنهای ۵۲۱۲۸ _۵۲۱۲۹_۵۲۹۵۳_ ۲۵۰۰۰
بیمارستان بنگاه نیکوکاری خیابان سپه جنب مجلس تلفن ۴۷۲۶۰
بیمارستان بوعلی‌خیابان تهران‌نو تلفنهای ۷۵۹۶۷۸_ ۷۵۱۰۸ _۷۵۷۱۰۹
بیمارستان بهرامی خیابان قاسم‌آباد تلفنهای ۷۹۱۵۸۴ _۷۹۱۵۸۳ _ ۷۹۰۳۳۴
بیمارستان ۲۵ شهریور خیابان تهران‌نو تلفنهای ۷۹۸۴۰_ ۷۹۸۷۸
بیمارستان ۵۰۱ ارتش خیابان پهلوی تلفنهای ۶۲۰۲۹۴ _ ۶۲۰۲۹۶ _ ۶۲۰۲۹۵
بیمارستان ۵۰۲ ارتش خیابان بهار تلفنهای ۷۵۶۹۰۳ _ ۷۵۶۶۵۹
بیمارستان شماره ۵۰۳ ارتش خیابان فرح‌آباد تلفن ۷۶۰۰۶۲
بیمارستان پروین خیابان قصرالدشت خیابان طوس ۹۵۳۹۸۸
بیمارستان پویا خیابان حافظ کوی سپهبد تلفن ۴۶۷۵۰
بیمارستان پهلوی خیابان دانشکده دامپزشکی تلفن‌های ۴۵۹۸۷ _ ۴۲۸۴۳ _ ۴۲۹۷۴ _ ۴۲۹۸۱ _ ۶۱۱۶۶۹ و ۶۱۱۷۵۱
بیمارستان تاج‌پهلوی خیابان بیات تلفنهای۴۳۱۰۹ _ ۴۴۵۱۳ _۶۷۷۲۳
بیمارستان جامی‌خیابان امیرآبادخیابان رستم‌تلفنهای۶۲۶۶۸۶_۶۲۳۵۱۱
بیمارستان جاوید خیابان پهلوی جنب پمپ‌بنزین تلفنهای ۶۲۳۶۳۲ ۶۲۲۹۱۴
بیمارستان جمعیت حمایت حیوانات خیابان مهران جوادی تلفن ۷۵۷۷۰۴
بیمارستان حکمت میدان ثریا تلفن ۷۵۷۱۸۰
بیمارستان حمایت مادران خیابان مولوی باغ فردوس تلفن ۵۴۹۴۹
بیمارستان خواجه‌نوری دروازه شمیران تلفن ۷۵۷۷۳۰
بیمارستان دادگستری خیابان پارس تلفنهای ۴۱۹۲۹ _ ۴۶۰۴۹
بیمارستان رازی میدان شاهپور تلفنهای ۵۸۴۶۰ _ ۵۸۱۸۲۹ _ ۵۳۹۴۸ _ ۲۳۰۹۰
بیمارستان راه‌آهن شماره یك جمال‌الحق انبار نفت تلفن ۹۱۴۹۱
بیمارستان راه‌آهن شماره دو خیابان شوش - خیابان آرامگاه تلفن ۵۶۵۷۵
بیمارستان رضاپهلوی تجریش خیابان شهرداری تلفنهای ۸۵۰۰۲۰ _ ۸۵۰۰۲۱ _ ۸۵۵۹۳ _ ۸۵۰۰۲۳ _ ۸۵۰۰۲۲
بیمارستان کانون خیرخواه خیابان سیروس ۵۲۸۵۱
بیمارستان کودکان خیابان عباسی ۹۴۱۷۲ _ ۹۱۱۲۱ و ۹۳۰۷۵
بیمارستان کودکان شهرآزاد خیابان سپه ۶۱۱۷۱۸
بیمارستان لقمان‌الدوله‌ادهم خیابان‌بهار نبش‌بختیار ۶۳۱۴۷۳_۶۲۰۲۸۶ _ ۶۲۲۱۷۶ _ ۹۵۳۵۳۶
بیمارستان‌لولاگر خیابان‌خوش ۹۵۰۰۰۰ _۹۴۴۰۶ _ ۹۵۲۰۸۰
بیمارستان مسلولین نیاوران شاه‌آباد ۸۸۱۵۰۱
بیمارستان معتادین خیابان محمدرضاشاه ۶۲۲۵۶۱
بیمارستان مفرح خیابان آرامگاه نازی‌آباد ۲۳۱۰۸
بیمارستان شماره ۶ بیمه‌های اجتماعی ۵۸۰۰۸۰ _۵۱۴۸۰ _ ۵۱۷۱۰_ ۲۵۰۹۵ _ ۲۵۱۶۱
بیمارستان شوروی خیابان نادرشاه تلفنهای ۶۲۴۷۳ _ ۶۲۴۱۷۲ _ ۶۲۶۶۸۲ _ ۶۲۸۳۹۵ _ ۶۲۸۳۹۲ _ ۶۲۸۳۹۰
بیمارستان شهربانی خیابان بهار ۷۵۶۹۳۰ _ ۷۵۶۹۹۱
بیمارستان شهرداری مولوی باغ فردوس ۲۱۸۸۹
بیمارستان طرفه خیابان بوعلی سینا ۳۳۵۸۷۲ _ ۳۳۵۷۳۹
بیمارستان فارابی خیابان سی‌متری ۹۵۰۲۲ _ ۹۰۰۲۱
بیمارستان فیروزآبادی شهرری ۵۹۷۴۷ _۵۹۷۴۶ _۵۹۷۴۵_۹۵۰۴۹ ۵۹۹۰۸ و ۵۹۷۴۸

نیازمندیهای شما

موسسات حمل و نقل

سرکت باربری اصفهان

خیابان سپهبد رزم‌آراء - تلفن‌های : ۲۲۵۲۰- ۲۷۲۷۶ حمل‌بار بتمام نقاط کشور بویژه اصفهان - شیراز - خوزستان

شرکت سانترال ترانسپورت با مسئولیت محدود

خیابان سعدی - ساختمان تقی‌نیا - شماره ۲۰۵- حمل ونقل‌بین‌المللی وانجام تشریفات گمرکی خسروی - کرمانشاه - جلفا - بازرگان - خرمشهر - بندرشاهپور تلفن ۳۰۳۹۹۸- ۳۰۲۲۲۳ تلگرافی : سانسپورت

شرکت باربری و پیمانکاری ترانسپورت بار

سرویس حمل ونقل داخلی ایران - خیابان رزم‌آراء - مقابل دبستان شاه تلفن ۵۴۰۳۰- ۵۸۴۱۹

باربری تهران سعادت

خیابان شوشر - تلفن‌های ۵۳۶۰۳- ۲۶۱۳۶ - ۲۷۲۹۷ - حمل‌بار بتمام شهرستان‌های جنوب کشور

شرکت حمل و نقل اتوبار جاوید

خیابان شوشر - نزدیک سه‌راه خیام - تلفن‌های : ۲۰۰۷۱- ۵۷۵۰۰ حمل‌بار بتمام نقاط کشور بویژه آذربایجان - گیلان - مازندران

شرکت اتوبار جنوب با مسئولیت محدود

نشانی : خیابان رزم‌آراء - شماره ۳۰۰- تلفن‌های ۵۸۹۳۱- ۵۵۶۶۰ مدیرعامل - سرمست
ویژه - اهواز - خرمشهر - شیراز - اصفهان - بوشهر - لار - بندرعباس

شرکت باربری و پیمانکاری حبیبی

خیابان شوشر - تلفن‌های : ۵۸۵۵۸ - ۵۷۶۸۸ انبار ۲۲۲۴۱ حمل‌بار بتمام نقاط آذربایجان - اصفهان - شیراز - خرمشهر - بندرعباس - شعبه : جلفا - تبریز تلفن ۹۹۰۴۳

باربری و پیمانکاری خاورنو

خیابان قزوین - روبروی خیابان کبریت‌سازی تلفن‌های : ۹۵۷۸۱۲- ۹۵۷۱۳ ۹۵۷۸۱۴ ویژه آبادان - خرمشهر - اهواز - کردستان - اردبیل - سراب - تبریز .

بنگاه باربری سعدی

خیابان شیروخورشید - بین چهارراه‌های عباسی واستخر - حمل محمولات تجارتی بتمام نقاط شمال بویژه نوشهر - چالوس - شهسوار - رودسر - لنگرود - لاهیجان - رشت - پهلوی درتمام روز یکسره آماده کار است تلفن ۹۵۵۸۸۱

پیمانکاری وباربری سعیدی

تهران - خیابان سپهبد رزم‌آراء - تلفن‌های : ۲۵۲۴۳- ۲۱۴۱۳ - ۵۸۱۰۶۵ حمل‌بار به‌اصفهان - شیراز - اهواز - خرمشهر - آبادان - یزد - کرمان

باربری شمس

حمل‌باربتمام نقاط آذربایجان - میدان اعدام - تلفن‌های ۲۲۰۷۹- ۵۳۸۵۷- ۲۹۴۹۱

پیمانکاری‌وباربری مازندران

خیابان شوشر بین سه‌راه خیام ومیدان غار - مقابل باسکول بزرگ تلفن : ۵۱۱۴۴ و ۵۱۱۴۳ و ۵۵۵۰۱ - قبول حمل کالا بتمام نقاط گیلان ومازندران بویژه گرگان وگنبد

باربری میهن

تهران - خیابان سی‌متری‌نظامی - دروازه‌قزوین . تلفن‌های : ۵۲۵۷۷- ۲۴۱۰۷- حمل ونقل مال‌التجاره بتمام نقاط کشور بویژه بندرپهلوی و خرمشهر

شرکت هیرش ایران سیگاری

حمل ونقل بین‌المللی

دارای سرویس مستقیم :

میلان - تهران
آمستردام - تهران
مونیخ - تهران
هامبورک - تهران

HIRSCH IRAN SIGARI CO. LTD.

همه روزه کالای صادراتی و وارداتی بازرگانان محترم را به اروپا و آمریکا و بالعکس دراسرع وقت حمل مینماید

دفتر مرکزی: خیابان سعدی ساختمان تقی‌نیا تلفن ۲۶- ۳۰۲۲۲۳ داخلی ۷۵-۷۹

شعبه بازار : سرای فاطمیه تلفن ۲۹۰۴۲

شرکتهای ساختمانی

شرکت پلدشت

راه ،راه آهن ،ساختمان پلهای بزرگ لوله کشی ، آبرسانی فاضلاب شهرها نهر کشی ، زه کشی ، سد کوچك وبند خیابان ویلا چهارراه شیرین شماره ۶۲ تلفن ۴۲۲۶۰- ۴۰۶۲۰

شرکت تجن

راه راه آهن ، ساختمان لوله کشی، آبرسانی و فاضلاب شهرها ویلا شمالی خیابان سفندیاری شماره ۲۹ تلفن ۴۳۹۱۰ . ۴۹۳۶۵

شرکت تونل ساختمان

راه - راه‌آهن - ساختمان خیابان آبرسانی ،فاضلاب‌شهرها نهر کشی زه‌کشی ، سد کوچك و بندخیابان سوم اسفند خیابان ایرانشهر شماره ۱۸ تلفن ۳۲۹۸۲۷ - ۳۳۷۷۴۳

شرکت ساروج

راه سازی ، ساختمان ، نهر کشی زه کشی سد کوچك و بند خیابان صنیع‌الدوله کوچه خونسری شماره ۱۵ تلفن ۷۵۶۹۸۵ - ۷۵۶۲۰۹

شرکت سینکاف

ساختمان لوله کشی ، آبرسانی، فاضلاب ، نهر کشی ، زه کشی وبند خیابان شاهرضا ،اول ویلا کوچه بیورد شماره ۱۷ تلفن ۶۵۸۳۵ - ۴۴۸۱۰

شرکت سینوس

راه‌سازی، ساختمان ، لوله کشی آبرسانی وفاضلاب شهرها خیابان امیرآباد کوچه مرعشی شماره ۱+۱۲ تلفن ۴۲۷۴۳

شرکت سیویل

راه سازی ، ساختمان ،پلهای بزرگ لوله کشی ، آب رسانی ،فاضلاب ساختمانهای فلزی ، نهر کشی ، زه کشی و بند خیابان شاهرضا روبروی دبیرستان انوشیروان‌دادگر شماره ۳۷ تلفن ۶۱۲۰۲۷ - ۴۱۷۴۸

شرکت فاخ

راه‌سازی ، ساختمان ، لوله کشی، آبرسانی ، فاضلاب ساختمانهای فلزی - خیابان دانشگاه ،چهارراه مشتاق تلفن ۴۵۹۲۸ - ۶۱۲۳۲۹

شرکت پارس مکانیك (حفر چاه‌عمیق)

خیابان سعدی پاساژ صدقی‌نژاد تلفن ۳۸۴۰۳ - ۳۳۱۳۶

شرکت کولاك ایرمك

تاسیسات شوفاژ خیابان دامغان شماره ۳۹ تلفن ۴۶۹۷۲

شرکت آرسنال

راه سازی - ساختمان
خیابان شاهرضا مقابل بیچ‌شمیران ساختمان تدین طبقه پنجم
تلفن ۳۰۵۵۵۶ - ۳۶۶۲۲

شرکت زیمنس ایران

برق شبکه تلفن وسایر لوازمات برقی خیابان‌تخت جمشیدشماره ۳۲ ساختمان زیمنس ایران تلفن ۶ - ۶۰۸۷۱

شرکت شعله خاور

تاسیسات شوفاژ
خیابان تخت جمشید چهارراه بهار شماره ۳۳۲ تلفن ۷۵۶۱۴۱

شرکت موج

راه ، راه آهن ، پلهای بزرگ، ساختمان نهر کشی - زه کشی،سد کوچك و بند .
خیابان خواجه نصیر طوسی‌شماره ۳۲۶ تلفن ۷۵۰۳۴ - ۷۲۳۱۰

شرکت بهسازنو

راه - راه آهن - ساختمان لوله کشی ،آبرسانی - فاضلاب‌شهرها- نهره کشی‌زه کشی - سد کوچك‌وبند خیابان خارك شماره ۴۸ تلفن ۴۳۶۴۶ - ۴۴۰۴۰

شرکت جنرال مکانیك

راه - راه‌آهن ساختمان پلهای بزرگ-لوله کشی آبرسانی-فاضلاب شهرها ساختمان فلزی -نهر کشی- زه کشی سد کوچك و بندخیابان تخت جمشید خیابان کیوان‌شماره ۶۷ تلفن ۴۹۸۶۳- ۴۵۸۰۴

شرکت بی.بی ار

راه و ساختمان و سد - خیابان تخت جمشید شماره ۵۹۳ تلفن ۷۲۰۹۲- ۷۰۳۹۹- ۷۳۵۸۰

شرکت رادکو

لوله کشی - آبرسانی -فاضلاب شهرها،لوله کشی-ساختمان‌تهویه وشوفاژ -خیابان شمیران قدیم شماره ۵۹۳ جنب وزارت بهداری تلفن ۷۲۱۴۱- ۷۲۱۴۲ - ۷۲۱۴۳

شرکت سهامی ساختمانی آریکان

کارهای راه- راه‌آهن - ساختمان خیابان پهلوی - خیابان‌زرتشت‌شماره ۱۳۹ تلفن :۶۲۷۸۴۰

شرکت راه و ساختمان

خیابان کریمخان زند -شماره ۶۵ تلفن ۶۲۱۷۳۹-۶۲۲۳۸۱-۶۲۶۵۹۲- ۶۲۳۳۸۹

شرکت لاندا

راه‌سازی ساختمان -لوله کشی آبرسانی - فاضلاب - نهر کشی زه کشی و بند
خیابان خاقانی شماره ۷۰
تلفن ۷۵۶۴۲۷ - ۷۵۵۷۶۴

شرکت اسد

راه -راه آهن -ساختمان نهر کشی- زه کشی سد کوچك و بند .
خیابان حافظ ساختمان بانك کار طبقه ۱۱ تلفن ۶۱۳۷۴۵ - ۴۸۷۳۱

شرکت آ- خانزادیان

راه - راه آهن-ساختمان لوله کشی ، آبرسانی ،خیابان تخت جمشید شماره ۱۳۸ تلفن ۶۶۳۵۶- ۴۳۶۹۲

شرکت بنادر

راه ،راه‌آهن -ساختمان لوله کشی، آبرسانی‌فاضلاب‌شهرها،نهر کشی، زه‌کشی سد کوچك و بند .
خیابان ارفع شماره ۲۰
تلفن ۴۲۱۴۳

شرکت کارا

خیابان بهجت آباد بعد از چهارراه تخت جمشید شماره ۱۵۰ تلفن ۴۸۵۳۸

شرکت ماسه

راه سازی ساختمان لوله کشی- آبرسانی فاضلاب- نهر کشی زه کشی وبند .خیابان فخر رازی شماره ۱۰۶ تلفن ۴۱۰۲۴ - ۴۰۹۸۷

شرکت ساختمانی مجم

راه‌سازی -ساختمان پلهای‌بزرگ نهر کشی - زه کشی و بند خیابان ویلای شمالی خیابان اسفندیاری شماره ۳۱ تلفن ۴۷۴۹۹

شرکت ماسون

راه سازی - ساختمان لوله کشی آبرسانی وفاضل آب خیابان‌پهلوی خیابان فیروزگر شماره ۵۵
تلفن ۶۷۳۹۷

شرکت ایران پی

راه ، راه آهن - ساختمان خیابان ایرانشهر شمالی شماره ۱۷۷
تلفن ۶۲۴۷۸۳ - ۶۲۳۸۲۶

شرکت سد

راه سازی - ساختمان نهرکشی زه کشی و بند خیابان حافظ کوچه هاتف شماره ۳۵- تلفن ۶۵۶۶۳ - ۴۱۹۶۱

شرکت ثلاث

راه سازی ساختمان لوله کشی آبرسانی -فاضلاب‌نهر کشی‌زه کشی وبند .خیابان حافظ چهار راه عزیز خان شماره ۳۴۵ طبقه سوم تلفن ۶۱۱۱۳۶

داربست وکفراژ فلزی نادری

تلفن‌های ۷۵۵۵۱۸- ۷۵۸۶۴۰- ۷۵۸۶۴۰
آ-۳۳۸۷ ۱-۲۵

شرکت صنعتی آلپاژ

پیمانکاراسکلت‌فلزی و درب و پنجره بروفیل تلفن ۷۹۳۶۱۷
آ-۳۳۸۳ ۱-۲۵

کارگاه آهنگری آکوب

ساختمان و سقف فلزی خیابان قزوین سه راه آذری تلفن ۹۵۰۷۶۷
آ-۳۴۲۰

راهنمای دفاتر اسناد رسمی

دفتر اسناد رسمی درجه اول شماره ۱۲ قلهك

گواهی امضاء - ازدواج ۲۲- طلاق ۱۲- سردفتر -محمدرضا خلیل‌هدایت قلهك - نشر کوچه شیریز -تلفن های دفتر -۸۶۸۱۱-۸۵۱۲۱۹

دفتر اسناد رسمی شماره ۲۱۳

ازدواج شماره ۸۲ -طلاق شماره ۴۰ و گواهی امضاء سردفتر - علی بحرینی- اول خیابان شهناز-روبروی بانك اعتبارات تلفن ۷۴۷۵۴ -برای تشویق جوانان درامرازدواج تخفیف کلی قائلیم
آ-۳۶۵۰ ۱-۱۶

دفتر اسنادرسمی ۳۳۰

خیابان آذرنهاوند تلفن ۹۵۹۵۴۷ مثنوی
آ-۳۳۳۲ ۱-۳۰

دفتر اسناد رسمی درجه اول ۳۱۱

شاهرضا ایستگاه اسبا سردفتری منوچهر شریف تلفن ۷۵۷۷۸۸
آ-۳۵۴۶ ۱-۱۶

دفتر ازدواج و طلاق شماره ۳۵۵ و ۱۵۸

از حق‌التحریر ۱۵درصد تخفیف‌داده میشود -سردفتر - اسمعیل آل‌اسحق- اوایل شهناز - نبش‌همایون - جنب دفتر ۴۳- تلفن ۷۵۷۳۲۶

دفتراسناد رسمی شماره ۲۱۱

سردفتر - حسین‌افشار - شاهرضا- بیچ‌شمیران - تلفن ۷۵۵۹۱۵

دفتر اسناد رسمی شماره ۲۴۷

ازدواج شماره ۳۸۴ ، گواهی امضاء- سردفتر - سیدابوالقاسم گلابی طباطبائی
خیابان تهران‌نو - ایستگاه پل - نبش خیابان پدرثانی-تلفن ۷۹۰۱۹۴

دفتراسناد رسمی شماره ۴۴۱

سردفتر احمد کریمی آشتیانی - جوادیه - اول‌خیابان ۲۰متری-مقابل مسجد سادات -تلفن ۲۱۴۷۵- ۵۲۳۴۰

دفتر اسناد رسمی شماره ۴۲۰

سردفتر علی‌پور میرزا - خیابان کندی - روبروی تعمیرگاه هیلمن تلفن-۹۵۴۷۹۹

دفتر اسناد رسمی درجه اول شماره ۱۰۲

ازدواج ۲۱۰ و دفتر گواهی امضاء- سردفتر - عنایت‌الله شاهنده-خیابان شاه - چهارراه کاخ-تلفن ۴۲۱۸۰- ۶۰۸۵۸

دفتر اسناد رسمی درجه اول شماره ۲۷۷

سردفتر - عبدالکریم ادیب-میدان ۲۴اسفند -خیابان جمشیدآبادشمالی چهارراه نصرت - تلفن : ۶۱۳۸۴۰

دفتر ازدواج ۲۰۱ وطلاق شماره ۵۶

واقع در خیابان شاه چهار راه اسکندری بتصدی آیت‌الله زاده حسنی یمینی تلفن ۹۵۰۷۹۹
آ-۳۴۰۷ ۱-۲۵

وکلای دادگستری

دکتر محمدرضا بنکابنی

خیابان ایزنهاور - نمره ۳۴طبقه سوم -تلفن ۶۴۹۸۲

زین‌العابدین فروزش

خیابان پهلوی چهارراه امیر اکرم -مقابل کوچه بیدی - نشر کوچه‌آذر تلفن ۶۰۱۶۳

رضا شمس

خیابان تخت‌جمشید پلاك ۱۲۴ تلفن - ۴۸۸۴۵

محمدجواد رضوی

خیابان‌شاه - ساختمان آلومینیوم- طبقه ۳ شماره ۳۲۲-۳۲۶ تلفن ۶۸۳۴۸

دکتر ضیاءاله دادوند

خیابان لاله‌زار - سرای اسپری - شماره ۲۰۹مکرر -تلفن ۳۳۱۶۸۹

دکتر عباسعلی اخلاقی

مقابل پزشکی قانونی کاخ دادگستری‌تلفن ۵۰۶۶۴- ۵۳۴۵۴
آ-۳۵۳۸

هوشنك فرزامی وکیل درجه اول دادگستری

اول روزولت - باسازمانی - طبقه ۴- شماره ۴۰۶ پذیرائی : ۵الی۸ تلفن : دفتر ۷۰۴۹۹ منزل ۹۵۵۷۳۳

اسمعیل تائیدی وکیل پایه یك دادگستری

خیابان شاهرضا جنب میدان‌فردوسی شماره ۳۳۸ تلفن دفتر ۴۴۵۲۸منزل ۹۵۳۸۴۱
آ-۳۸۶۴ ۱-۲۶

برنامه حرکت قطارهای مسافربری

قطار سریع السیر تهران- خرمشهر

حرکت ازتهران ۳۰-۱۶
ورود به‌خرمشهر ۹٫۳۰

قطار عادی‌تهران - خرمشهر

حرکت ازتهران ۳۰-۱۱
ورود به‌خرمشهر ۸٫۴۰

قطار سریع‌السیر خرمشهر- تهران

حرکت از خرمشهر ۴۵-۱۴
ورود به‌تهران ۵۰-۷

قطار عادی‌خرمشهر-تهران

حرکت ازخرمشهر ۱۷
ورود به‌تهران ۱۴

قطار سریع السیر تهران- مشهد

حرکت ازتهران ۲۵-۱۸
ورود به‌مشهر ۰۰-۱۰

قطارعادی تهران - مشهد

حرکت‌از تهران ۴۰-۱۲
ورود به‌مشهد ۳۰-۷

قطار سریع‌السیر مشهد - تهران

حرکت ازمشهد ۱۰-۱۷
ورودبه‌تهران ۵۰-۸

قطار عادی مشهد - تهران

حرکت ازمشهد ۳۰-۱۱
ورود به‌تهران ۰۵-۷

قطارسریع‌السیر تهران- تبریز

حرکت ازتهران ۱۰-۱۸
ورودبه‌تبریز ۴۵-۷

قطارعادی تهران- رحمانلو

حرکت ازتهران -۲۰
ورودبه‌رحمانلو ۱۵-۱۴

قطار سریع‌السیر تبریز- تهران

حرکت ازتبریز ۱۹
ورود به‌تهران ۴۰-۸

قطار عادی رحمانلو- تهران

حرکت ازرحمانلو ۰۵-۱۳
ورود به‌تهران -۰۰-۶

قطار عادی تهران- گرگان (یکشنبه،سه‌شنبه،پنجشنبه)

حرکت ازتهران ۳۰-۲۱
ورودبه‌گرگان ۳۵-۹

قطار عادی تهران- گرگان (سایر روزها)

حرکت ازتهران ۳۵-۷
ورودبه‌گرگان ۱۰-۱۹

قطار عادی گرگان - تهران (دوشنبه،چهارشنبه، جمعه)

حرکت ازگرگان ۳۵-۱۷
ورودبه‌تهران ۴۰-۶

قطار عادی گرگان- تهران (سایر روزها)

حرکت ازگرگان ۱۰-۷
ورود به‌تهران ۰۰-۱۹

مسافربریها

شرکت مسافربری میهن‌تور

مسافرت به‌تمام نقاط ایران - عراق‌واروپاباسرویس‌های‌دولوکس‌ومجهز میهن‌تور - اول‌فردوسی - تلفن‌های : ۳۳۳۰۸۴-۳۳۷۱۲۹ - محل حرکت و انبار توشه -خیابان ثبت- پشت‌بانك‌رهنی تلفن ۳۳۷۴۴۰

مسافربری صفائی

خیابان قزوین - برسیده به‌چهارراه عسکری - تلفن ۹۵۶۵۹۲ مخصوص قزوین - زنجان واتوبوس دربست برای سرویس کارخانجات

شرکت مسافرتی لوان‌تور

آژانس مسافرتی زمینی - هوائی - دریائی بتمام نقاط دنیا - سرویس اتوکارهای‌دولوکس بمقصد خورستان همه روزه ۹ صبح -۴ بعداز ظهر -۷ شب بمقصد اصفهان و شیراز همه روزه ۶ صبح -۹½ صبح ۲½ بعداز ظهر -۵½ بعداز ظهر ۹½ بعد از ظهر ۹½شب‌محل حرکت شاهرضا جنب ویلاتلفنهای۴۲۴۴۴ -و۴۹۵۵۵ حرکت سرویس های عادی از محل گاراژ ناصر خسروبتمام‌نواحی شمال -مشهد - کرمان -سنندج - کرمانشاه -اصفهان و شیراز تلفن ۳۳۹۳۳۴ شماره های جدید دفتر مرکزی در میدان‌فردوسی ۳۱۲۵۱۷- ۳۱۲۵۲۴ -۳۱۲۵۶۱ و شعبه میدان سپه ۳۰۲۷۲۳ می باشد .

شرکت ترانسپورت شمس‌العماره

خیابان ناصر خسرو -شمس‌العماره تلفنهای ۵۰۵۶۰ - ۵۲۵۷۴- ۵۰۳۹۲ -۲۴۳۸۵ مسافرت همه روزه به قم .اصفهان شیراز. کرمان بندر عباس مشهد کاظمین اراك ملایر .نهاوند. بروجرد خرم‌آباد اندیمشك اهواز . خرمشهر . آبادان . زنجان . تبریز با اتو کارهای لوکس و دو لوکس

سرویس‌های مسافرتی میهن‌نورد

همه روزه بااتوبوس های دولوکس به‌اصفهان - شیراز - یزد- کرمان- اراك - ملایر -خرم‌آباد -بروجرد- اندیمشك -اهواز -خرمشهر-آبادان- مشهد - کاظمین حرکت می کند . بوذرجمهری شرقی تلفن۲۱۹۳۷ - ۲۵۶۵۵

شرکت باربری میهن تور

مرکز -خیابان غفاری تلفن ۹۵۱۷۹۹ -۹۵۴۵۹۰ . شعبه‌پاچنار - ۲۹۲۱۶ حمل‌بار بتمام نقاط ایران بویژه‌آذربایجان وگیلان

مسافربری تهران هراز

باسواریهای لوکس - خیابان‌تهرانو جنب پمپ‌بنزین تلفن -۷۹۱۷۴۸ - ۷۹۲۵۹۸

مسافربری سرویس عدل ساوه

امیریه گمرك - جنب پمپ‌بنزین . درتمام ساعات روزسرویس‌های مجهز آماده حرکت‌می‌باشد . تلفن : ۲۱۳۳۶

پی. ام. تی

پی.ام.تی. بهترین وسیله مسافرت را دراختیار دارد. مسافرین محترم‌عتبات‌عالیات‌ومشهدمقدس بویژه تمامی نقاط شمال‌از فرصت استفاده فرمایند . خیابان امیرکبیر. مقابل مسجد سراج‌الملك. تلفنهای : ۳۱۳۱۵۴- ۳۱۳۶۷۸

شرکت ایران بنز

چهار راه مولوی تلفن ۳۵۳۸۴۹. همه روزه در تمام ساعات قم . کاشان همه روزه صبح‌و عصر گلپایگان . خمین خوانسار همه روزه صبح اصفهان. همه روزه صبح و عصر مشهد و شهرستانهای بین راه و علی کودرز

شرکت مسافربری اتوتاج

اتو تاج چهار راه‌سیروس بوذرجمهری تلفنهای ۲۹۳۳۲و۲۱۹۷۶ با اتو کارهای لوکس و دولوکس همه‌روزه در تمام ساعات روز اراك . ملایر . بروجرد . نهاوند تویسرکان . خرم‌آباد . اندیمشك .اهواز .آبادان. یزد .کرمان .بندرعباس .زاهدان. اصفهان . شیراز . مشهد . کاظمین

تهیه از : سرویس مخصوص نوروز روزنامه طلاعات

برجسته‌ترین منجمین ایرانی سال آینده را پیشگوئی میکنند

سال مرغ است و:
سالی پر برکت برای ایران

هوا : باران وسیل شدید خواهدبود

کشاورزی : محصولات کشاورزی فراوان میشود

پیشگوئی بین ملت‌هائی که سابقه کهن‌دارند ازدیرزمان‌متداول بوده‌است. درایران قدیم (بعداز اسلام) و دررم عهد باستان پیشگویان مقام و منزلتی داشتند . دردوره غزنویان پیشگوئی رونق بیشتری یافت‌وحتی احکام‌سلاطین درمورد جنك یاصلح روی پیشگوئی منجمین صادر میشده است .

هنوزهم درایران وچه در کشورهای پیشرفته براساس علم نجوم پیشگوئی هائی میشود که گاهی به حقیقت می ـ پیوندد .در بسیاری از پیشگوئی هائی که‌حکم کلی میشود وچون حکم کلی است جزئیاتی که درآن واقع میشود پیشگوئی را به‌واقعیت نزدیك میسازد.

بهرحال سال ۱۳۴۸ در ساعت ده‌و ۳۷ دقیقه‌بعداز ظهربه‌افق تهران‌تحویل میشود .منجمین وستاره‌شناسان امسال راسال دهم‌از دور دوازده گانه می ـ شناسند که‌آن را «تخاقوی‌ئیل» یعنی سال «مرغ» می‌نامند .

آنچه درزیر میخوانید مطالبی است که پیشگویان وستاره‌شناسان معروف ایران برای سال‌جدیدشمسی پیشگوئی کرده‌اند واینکه سال «مرغ» آبستن چه‌وقایع و حوادثی است .

برای تهیه این مطالب به‌تقاویم چهارمنجم معروف ایرانی :حاج شیخ عباس مصباح‌زاده منجم ، حاجی‌میرزا اسماعیل مصباح، حبیب‌الله نجومی و عبدالله نوبخت مراجعه شده است .

* سال مرغ

حکماء ترکستان رادورپست که‌روی عدد۱۲ میگردد وهریك رابنام جانوری نام نهاده‌اند و حوادث آن سال رااز طبع وخوی آن جانور استنباط می ـ نمایند .این سال که تجدید میشود سال دهم‌است از دور دوازده‌گانه که دراصطلاح حکماء«تخاقوی‌ئیل» گویند یعنی سال مرغ‌وعقیده دارند که مرغ سالی است پربرکت و فراخی نعمت و ایمنی راهها،سلامتی‌نباتات ومزروعات خاصه گندم وسایر حبوبات وغرس‌و پیوند درختان و خوشحالی و منافع کشاورزان و دهقانان ، وفور باران و فراخی وارزانی ماکولات .

مولودی که دراین سال‌بدنیا آید خوب روی ونیك خوی وخیر باشد و آنچه کسب کنداز دستش‌برودو مالش جمع‌نشود. اگردر اول سال زاید تیز هوش وزیرك باشد واگر در میانه سال متولد شود مفسد وبلید کارودشمنش بسیار باشد واگر به‌آخر سال زاید مهماندوست و غیور باشد .

• در خانه دوم

گرمای تابستان چندان شدیدنشود، پائیز معتدل گذرد ولی سرمای‌زمستان سخت شود وبرف وباران بحد وفور نازل گردد وچون صاحب طالع «مریخ» درخانه دوم‌میباشد دلالت‌دارد برکثرت رعدوبرق درفصل خود و بسیاری صاعقه واحتمال وقوع زلزله در بعضی مواضع ومحفوظ ماندن اشجار از آفات و فراوانی وارزانی ارزاق‌و توجه بیشتری بامور ورزشی .

* اختلافات

چون درتمام سال ۴۸ کواکب مشتری وزحل تقریبا مقابل یکدیگر واقع شده‌اند دلالت دارد که اوضاع بین ـ المللی ثباتی ندارد واکثر دول کوچك بعنوان استفاده‌ازحقوق حقه‌خوداقداماتی خواهند نمود که باروش وسیاست‌دول بزرك چندان موافقتی ندارد و درنتیجه اختلافات دامنه‌داری پیش خواهد آمدو احتمال دارد زد و خورد های منطقه‌ای ازسال ۴۷ بیشتر باشد .ممکن است وضع اقتصادی بعضی از ممالك‌ازجمله انگلیس روبوخامت گذاردونیز احتمال دارد ملکه انگلستان بعنوان خستگی‌از کارکناره‌گیری کندویاقسمتی‌ازوظایف خودرا به‌ولیعهدبسپاردودر هیئت‌حاکمه آن‌کشور تغییرات مهمی داده شود و اقداماتی برای بهبود روابط‌انگلیس باچین کمونیست بعمل آید و مناسبات چین باشوروی تیره‌تر گردد وبرعکس شوروی وآمریکا باهم نزدیکتر شوند.

فعالیت دانشمندان برای تسلط بر کواکب و فضای ماوراءجو افزایش می‌یابد ولی تصور نمیرود درسال ۴۸ موفق‌شوند درکرات آسمانی بشر فرود آورند. «ازتقویم حبیب‌الله‌نجومی» .

* کمی حشرات

آقای عبدالله نوبخت (منجم‌باشی) پیشگوئی کرده است : دراین سال تحولات و قرائن دلالت دارند بر رونق موسسات خیریه و کثرت خیرات و طاعات ،میل مردم به‌امر بمعروف ونهی ازمنکر ،کمی حشرات الارضی، ایمنی راه‌ها ،کثرت بادهای جوی‌وفوربارانی، فراخی وارزانی ماکولات ، نخوت و تکبرو غیظوخشم بین بعضی ، احتمال حدوث باران در تابستان و خرابی خسارات بسبب آن ، بهبودی حال‌تجار ومسافران و منافع زیاد در معاملات ، کثرت فراغت وآسایش مردم‌و ملایمت هوادر پایان سال.

* اخبار محیرالعقول

پیشگوی فقید آقای‌حاج نجم‌الممالك پیشگوئی کرده است: که‌در سال‌جدید اوضاع واحوال دلالت دارد برقرارداد های تازه‌بین ایران و بعضی دول و نفوذ در خاورمیانه‌و حکومت‌های خلیج وسود سرشار از منابع زیرزمینی و اتحاد بین ملل اسلامی ونیز پیروزی دول عربی و نفاق بین سیاست های بزرك .

این پیشگو همچنین وقوع زلزله، حادثه سیل دربعضی نقاط راپیشگوئی نموده وادامه میدهد که‌شیوع اخبار محیرالعقول،اختراعات‌عجیبه ،اکتشافات غریبه‌وصنایع بدیعه‌وکشف‌اسرار و مرك‌بعضی سران و مشاهیر جهان وحدوث امراض گوناگون بخصوص اعصاب و جنون ، کثرت فسق و فجور و کثرت اجتماعات از جمله وقایعی است که در سال جاری‌باید منتظر حدوث آنها بود .

● خسوف وکسوف

منجمین ایرانی در سال جاری دو خسوف جزئی غیرمرئی یکی برای روز پنجم شهریور و دیگری درروز دوم اسفند و یك کسوف جزئی غیرمرئی برای روز ۲۱ شهریور پیش‌بینی کرده‌اند .

بعقیده این منجمین در روزشب ۱۷ اسفند نیز کسوف کلی بوقوع می‌پیوندد ولی چون اجتماع آفتاب و ماه در آفاق ما در شب واقع می شود کسوف دیده نمیشود .

* بسیار خوب

آقای‌محمدنیك‌پی پیشگوو منجم کردستانی عقیده‌دارد: درسال۱۳۴۸ صرفنظر از اوائل سال مخصوصا ایام بهار که خطرات سیل واتفاقات ناگوار پیش خواهد آمد بقیه سال برای ملت ایران بسیار خوب است.

سال ۴۸ برای بانوان و جوانان سال موفقیت آمیزی خواهد بود .

آقای نیك‌پی‌پیشگوئی کرده‌است که در سال آینده موفقیت های بیشتری نصیب فضانوردان خواهد شد اما هیچ مسافری در ماه پیاده نمیشود ، دو تن از فضانوردان‌دچار فاجعه‌ای که شاید منجر بمرك‌آنها بشود خواهند شد .

شوروی ها پیروزی های مهمتری از امریکائی ها در اوائل سال بدست خواهند آورد اما در اواخر سال امریکائی ها نیز شاهدپیروزی های جالبی میشوند .

اوضاع خاورمیانه : روابط اسرائیل و اعراب بعداز ۷ ماه وخامت کم کم روبه آرامی میرودواما صلح نخواهند کرد . سال ۴۸ برای هردو طرف سال رضایت‌بخشی است فقط‌برای اعراب اوائل سال اوضاع بد است.

● در ویتنام

در ویتنام جنك همچنان ادامه خواهد داشت اما آرام تر . ویتنامی ها وضع خوبی خواهند داشت . سران حکومت ویتنام شمالی عوض میشوند و عده‌ای از جوانان قدرتمند روی کار خواهند آمد .

در ویتنام جنوبی نیز در اواخر سال اوضاع خوب است .

بین شوروی و چین کشمکش هائی خواهد بود اما خیلی کم .

نیکسون ثبات سیاسی خوبی خواهد داشت اما در داخل فرانسه هرجو مرج ضعیفی خواهد بود . وضع فرانسه خوبتر خواهد شد . همچنین وضع پول فرانسه نیز در سال ۴۸ خوب است .

* پیوند قلب

در ایران موفقیتی‌نصیب پزشکان در عمل پیوند قلب نخواهد شد اما در کشور های دیگر پیوند قلب‌های موفقیت آمیزی صورت میگیرد .

بلی‌برك بیمار بعد پیوندی وضع مزاجی رضایت بخشی‌خواهد داشت.

در پاکستان افراد تازه‌ای بروی کار خواهند آمد ، وضع کلی پاکستان رضایت بخش است .

در سال ۴۸ کمك‌های مالی‌زیادی به پاکستان خواهد شد .

وضع بازار امسال در اوائل رضایت بخش نیست اما بعدا بسیار خوب میشود .

از فردا صبح
تکخال
آ ـ ۷۹۳۲۶

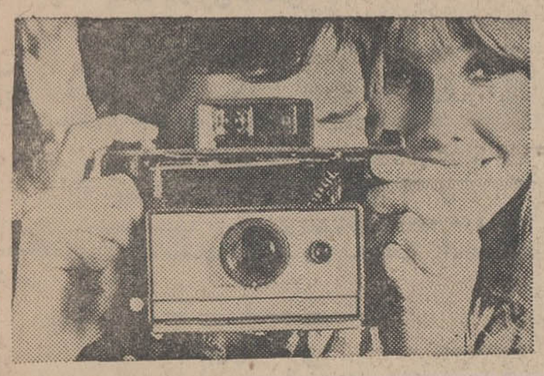

باپولارویدعکس بگیرید
چندلحظه بعدببینید

پولاروید

بهترین هدیه نوروزی برای دوستان وعزیزان
عکاسی با پولاروید بسیارآسان است
عکس رنگی ۱ دقیقه، عکس سیاه‌وسفید ۱۵ ثانیه
فروشگاههای پولاروید : خیابان شاه وخیابان تخت جمشید.
فروشگاههای معتبر .
شهرستانها : نمایندگان پولاروید
"Polaroid" and "Swinger" are trademarks of Polaroid Corporation, Cambridge, Mass., U.S.A.

فروشگاه خیابان شاه تلفن ۶۶۶۶۰ ـ تخت جمشید تلفن ۷۶۳۸۳۸
عده‌ای از نمایندگان درشهرستانها :
شیراز ـ فروشگاه‌خالصی ـ اهواز ـ فتوجهان ـ اصفهان اسپورت فیلم ـ آبادان ۰ ژرژ یونانی

نوروز دل انگیز در تخت جمشید
با شکوه تروغرور انگیز است

در تعطیلات عید
با اتومبیل های آریا وشاهین
که مجهز به کامل ترین وسایل ایمنی است بدیدار فارس و زیبائیهای آن بشتابید

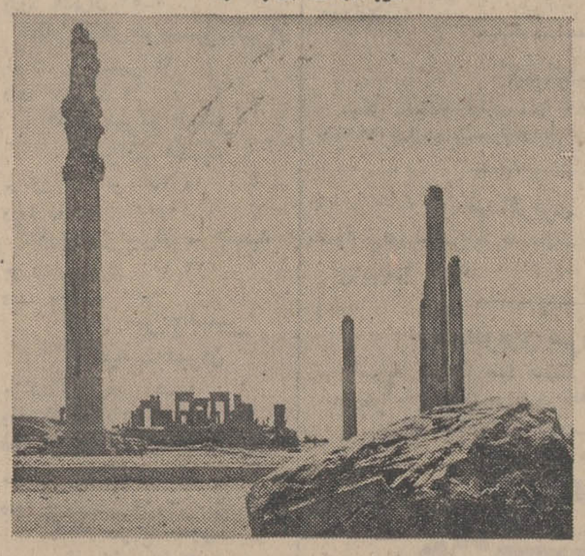

سایر تجهیزات ایمنی در آریا و شاهین

فرمان تلسکوپی ـ از مهمترین تجهیزات اتومبیل‌های آریا وشاهین است . فرمان تلسکوپی براثرضربه درخودفرو میرود وبدین جهت راننده ایمنی‌کامل دارد .

ترمزدوبل ـ آریا وشاهین باترمز دوبل مجهز میباشد وبدین‌ترتیب دراین دواتومبیل‌خطر بریدن ترمز بکلی منتفی شده است .

شیشه سه‌لایه ـ شیشه جلوی‌آریا وشاهین‌سه‌لایه است وبدین‌جهت بآسانی‌نمیشکند واگرهم شکست خورد نمیشود و بدین ترتیب راننده ایمنی کامل دارد .

فلاش چهار طرفه ـ در موارد اضطراری و بهنگام توقف‌های شبانه درکنار جاده های تاریك ازراه دور اعلام خطر میکند و شمارا از حوادث احتمالی مصون نگاهمیدارد

داشبورد چرمی ـ درعین حال که نرم و بی زیانست بعلت‌کدر بودن از انعکاس نور جلوگیری میکند .

قفل ضد ضربه ـ قفل‌آریاوشاهین براثرضربات خارجی هرگز باز نمیشود .

سرشاسیهای مخصوص ـ در آریا و شاهین سرشاسی‌های مخصوص طوری تعبیه شده است‌که هنگام وارد شدن ضربه برانده کمترین آسیبی نمیرساند .

شرکت سهامی جیپ
اولین کارخانه سازنده اتومبیل
وپیشرو صنعت اتومبیل سازی در ایران

تبریکات عید

باعرض پوزش

بواسطه تصادف ایام سوگواری با عید نوروز از دیدوبازدید و ارسال کارت تبریك وجواب معذوریم واز خداوندمتعال سلامت سعادت برای سروران گرام و دوستان ارجمند خواستاریم.
سید کمال‌الدین نوربخش- دکتر سید جمال‌الدین نوربخش

بواسطه فوت جانگداز برادرزاده عزیزم کیومرث طلائی و شدت تالمات روحی چنانچه بعرض پاسخ کارتهای تجدید سال موفق نشوم امید عفو دارم .
نصرت‌اله طلائی وکیل دادگستری

چون اول سال نو تهران نیستم سال نو را حضور آقایان محترم و دوستان گرامی صمیمانه تبریك عرض مینمایم
میرهاشم ملك مدنی آ-۳۹۹۱۳

چون بر اثر کسالت و ضرورت استراحت از مراسم دید و بازدید در ایام نوروزمتاسفانه بطور کلی معذور است لذابدین وسیله حلول سال نو را حضور دوستان و همکاران معظم و خویشاوندان مکرم شادباش عرض نموده سعادت و سلامت و توفیق همگی را از خداوند متعال خواهانم .
دکتر مهدی نوئزاد آ-۴۰۰۱۵

دکتر مظفر بقائی کرمانی
امسال هم از پذیرائی در ایام عید معذور است .

در غم مرك خواهر عزیزم از برگزاری مراسم عید نوروز معذورم . از سروان گرامی که با ارسال کارت تبریك بربنده منت نهاده‌اند متشکرم ایام‌عید دربابوس حضرت‌رضا علیه‌السلام نایب‌الزیاره کلیه دوستان هستم .
دکتر محمدعلی افتخاری آ-۷۹۲۱۶

از فامیل محترم و دوستان و همقطاران عزیزیکه در مدت یکماه بستری بودنم در بیمارستان با نهایت لطف و مرحمت از بنده عیادت فرمودند نهایت سپاسگزارم و سال نو را به حضورشان صمیمانه تبریك عرض می‌نمایم گرچه طبق دستور پزشك معالج چون ادامه استراحت مطلق برایم تجویز گردیده باکمال شرمندگی شخصا از شرفیابی حضوری معذورم ولی از دیدار دوستان محظوظ میشوم .
ابوالقاسم لاچینی آ-۷۹۳۷۶

آگهی مناقصه شماره ۱

تاریخ ۱۷ر۱۲ر۴۷

اداره سررشته‌داری لشگر ۱ گارد جهت مصرف یك قلم‌قصیل بمقدار ۱۷۵۱۳۴ کیلو گرم پادگان های تیپ ۲ - گاردشاهنشاهی رینه - مرزان آباد - دوآب از طریق مناقصه خریداری مینماید. پیشنهاد دهندگان میتوانند با مراجعه بسر رشته‌داری لشگر ۱ گارد واقع در پادگان عشرت آباد (تهران) و یاپادگان های فوق‌الذکر و ملاحظه مشخصات و نمونه جنس و دریافت برك شرایط و مشخصات معامله پیشنهاد خودرا طبق مفاد مندرج در شرایط معامله تنظیم و تاساعت ۹ روز ۱۷ر۱ر۴۸ بدفتر سررشته‌داری لشگر تسلیم نمایند . م‌الف ۱۲۵۱۸
سررشته‌داری لشگر ۱ گارد

نوروز
شماره مخصوص

تهیه از : سرویس مخصوص
نوروز روزنامه اطلاعات

چهارشنبه سوری

آتش افروزی شب چهارشنبه سوری دل‌انگیز ترین رسوم ایرانیان چگونه پدیدار شد ؟

زردی من از تو، سرخی تو از من !

یکی از زیباترین مراسم عید نوروز ، آتش افروزی شب‌چهارشنبه آخر سال است که از قدیمیترین ایام تا کنون سنتی خجسته و سرگرم کننده بوده است .

از آنجا که ایرانیان به حفظ رسوم و آئین های خود وفادار بوده‌اند هنوز که هنوز است پس از گذشت‌هزاران سال ایرانیان سنت‌دوست درشب‌چهار شنبه‌سوری آتش افروخته و از روی آن‌می‌جهند و با شادی و خوشحالی این شب را بصبح میرسانند .

این مراسم دل‌انگیز آتش‌افروزی خاص ایرانیها نیست : در میان سایر اقوام هم کمابیش‌دیده‌میشود.

آتش افروزی آغاز بهار که‌بجشن فصح (پاك) مبدل شده است‌عیدی است که حضرت عیسی درسومین روز شهادتش از گور برخاست به جهان مینوی آسمان شتافت .

ایام پرهیز کاتولیکها از روز چهارشنبه پیش از عید احیای‌مسیح است تا روز عید که نمونه هائی از آن در بلژیك و فرانسه وآلمان واطریش و سویس بجای مانده است و نظیر آتش افروزی چهارشنبه سوری در کشورهای‌اسکاندیناوی هنگام آتش‌افروختن‌تابستان وبیست و چهارم ژوئن درشب‌ولادت «یوحنا» تعمید دهنده حضرت‌مسیح نیز دیده میشود .

● شب نشینی

در ایران شب‌چهارشنبه سوری با مراسم دل‌انگیزی همراه‌است‌که افروختن آتش ، جهیدن از روی آن، یکی از آن رسوم است. فال‌گوش ،آجیل مشکل‌گشا،کوزه شکستن، گره گشائی ، دفع‌چشم زخم، بخت گشائی و شب نشینی همه از مراسم زیبای این شب است .

واینك باز این رسم کهنه نو شده است . ما از آخرین‌چهارشنبه سال بطرف روزهائی‌می‌رویم که در آن سالی پر از تازگی‌و شگفتی به انتظار ماست .

سال جدید و شادیهای آن در حقیقت از چهارشنبه سوری‌شروع میشود و به ایام خوش نوروزی میرسد و در سیزده بدر این‌شادی پایانی خوش می‌یابد .

اینك گوشه‌ای از مراسم این روز پر از شادی :

در آخرین روزهای سال که هوای تازه بهاری و آفتاب ملایم، فصل بهار را مژده میدهد.آخرین چهارشنبه سال میرسد ، جنبوجوشی از صبح تا پاسی از شب‌در دهکده‌ها و شهرها دیده میشود.

کودکان و زنان که فراغتی‌بیشتر دارند از صبح در کار تدارك‌وسائل شب چهارشنبه سوری هستند،زنان به بازار میروند و آجیل شیرین که به آجیل مشکل‌گشا معروف است تهیه‌می کنند و بچه ها ترقه وفشفشه می‌خرند و در کوی‌وبرزن صدای ترقه‌ها وهایهوی بچه‌هابلند میشود .

دکانهای آجیل فروشی و بقالی هر کدام طبقی از آجیل روی بساط خود نهاده‌اند و احیانا تزئینی ازگل و یا ماهی های سرخی که در تنك بلور آب می‌چرخندو یادآور روزهای تازه هستند .

● بته

از صبح فروشندگان بته در چهار راه‌ها و میدانچه ها می گذرند وبته و گون و خارخسك را که بر چهار پایان بار کرده‌اند بدر خانه ها می برند و در ازای چند سکه دسته‌ای از بسته رابرای روشنائی شب به کودکان و زنان می‌بخشند .

اما جنب و جوش و رفت وآمد از ساعت پنج بعدازظهر آغاز میشود وقتی که آفتاب در پشت خانه ها و درخت هافرو می نشیند و هوابه سرخی و زردی می گراید،ترقه‌ها، می ترکد و فشفشه ها در فضا ، شعله می‌کشد و خط روشنی در آسمان رسم میکند . و بر سر کوچه‌های قدیمی دختران دم بخت افزونتر میشوند و در خانه‌ها به‌صدا در می‌آید ، شب چهارشنبه سوری آغاز شده است .

اینك به مراسمی که هنوز هم‌در شهرستانهای کوچك و در بعضی محلات قدیمی تهران معمول است می‌پردازیم :

*** آجیل مشکل‌گشا :**

در بعضی خانواده‌ها که هنوز به سنت شیرین و دلچسب چهارشنبه سوری اعتماد دارند و رسم پیشینیان را سینه به سینه حفظ کرده و دنبال میکنند در چهارشنبه سوری نقل و آجیل مشکل‌گشا می‌خرند و به خانه می‌برند . این آجیل که از کشمش و خرما و انجیر و سنجد و ... درست شده شیرین کامی را در روزهای آخرسال،پیش می‌آورد .

کودکان حصه خود را درجیب ریخته و به کوچه می‌شتابند . کوچه در این ساعت که شب آرام، آرام آغاز میشود تماشائی است، در همهمه مردم و روشنی فشفشه‌ها و بته‌های آتش ، چهره‌ها شاد و سرخ و زنده‌تر بنظر میرسد .

● بته افروزی

بادر رسیدن غروب چهارشنبه سوری ، بته‌ها را که ازصبح‌فراهم کرده‌اند در حیاط خانه‌ها و درجلوی خانه ها می‌چینند.

با آتش زدن بته‌ها و پریدن از روی آن مراسم اصلی شب آغاز میشود .

پسران و دختران ، جوانان‌حتی پیر مردها از روی آتش می پرند.

زردی من ازتو
سرخی تو از من

با خواندن این آواز دستجمعی، آنان خستگی و مرض و ناشادی و غصه‌های سال کهنه را بدور می‌افکنند و از آتش که روشنی بخش شب است سرخی و سلامت و سبکبالی می‌طلبند .

آتش شب را روشن میکند ، چهره‌ها وهیکل های چست وچابك را روشن میکند ، آواز های شاد بالا می‌گیرد و خنده های آزاد و قهقهه های بلند درشب می‌پیچدودر این ستایش روشنی و آتش ، در این هستگی و پیوستگی دلها بیکدیگر راه می‌یابد ، همه‌یکپارچه آواز خوانان شب ، شادی را در قلبهای خویش احساس میکنند و می خواهند آتش فروزانی را که همواره در قلبها روشن مانده دگر باره شکوه بخشندوسپاس گزارند.

● فالگوش

در همین اثنا دختران و زنان در حیاط خانه هااز روی شعله های آتش می‌پرند و هیاهوکنان درگرما و روشنی آواز میخوانند و شادی میکنند .

پس از اینکه بته‌ها روشن شد دخترانی که دم‌بخت‌هستندوآرزومند سروسامان یافتن میباشند چادری بسر میکنند و در حالیکه روی خود را سخت و سفت گرفته‌اند بر سر گذر میایستند .

این دوشیزگان دم‌بخت که‌منتظر پیامی ایستاده‌اندازگفتگوی‌عابران، چیزهائی میشنوند و آنرا تعبیر میکنند .

از کلام مردمان رهگذر آینده خود راپیش بینی میکنند وتفالی‌می زنند و گاه کودکان وجوانان‌شوخ، سربسر این دخترهای گوش بزنك میگذارند و چه بسا که این آغاز ماجرا باشد .

البته فالگوش ، دیگر امروزه نمی‌تواند در پایتخت کلیتی‌داشته باشد چرا که مینی پوشهای پرزرق وبرق‌ما دیگرمنتظر فالگوش نمی‌ایستند ، آنها صبر نمی کنندو در خانه نمی‌نشینندتا بخت بسرغ‌آنها بیاید یا ازورای گفتگوی عابران سرنوشت خویش را حدس بزنند، آنها خود به سراغ سرنوشت می روند و بخت‌را سرسختانه‌بچنك‌می آورند .

● لباسهای تازه

در این روزلباسهای کهنه را از تن بیرون میکنند و بکناری می‌نهند و لباس تازه می‌پوشند کوزه آب تازه‌ای می خرند کوزه های قدیمی را از فرازبام به کوچه‌پرتاب میکنند،البته بشرطی که در کوچه بسر کسی نخورد .

شب نشینی در خانه دوستان و همسایگان در این شب‌رواج‌دارد. همسایه ها و قوم‌خویشها در این‌شب بدیدار یکدیگر میروند و شب‌چره‌ای از آجیل مشگل گشاوچای داغ صحبت آنان را تا پاسی از شب شیرین و گرم میکند .

و بدینسان روزی که با شادی آغاز شده بود درشبی خوش وپراز خوشحالی به صبح میرسد .

تبریز . رضوان فر . خیابان پهلوی . رشت .پرستار خیابان شاه ساعت فروشی دقیق .مشهد . تمرچی .خیابان پهلوی . تهران ساعت‌فروشی آقای اسداله خرازی‌خیابان پهلوی نبش حافظ. بهبهان . دقیق . خیابان‌پهلوی .اصفهان کریم ساعتچی چهار باغ .شیراز . اخوان زمردیان . خیابان زند . آبادان . نصراله پور اعظم خیابان زند

«آگهی»

شرکت ملی نفت ایران برا ی‌انجام عملیات خط لوله گاز تهران به قسمتی ازاراضی پلاکهای فرعی ۹و۱۱ و۲۵و ۳۵ و۵۴۷ فرعی از ۲۰۰ اصلی قریه ولی آباد و۱۷۱ اصلی قریه عظیم‌آباد و ۳ فرعی و۱۶۵ اصلی قریه اسماعیل آبادو ۲۰۴ اصلی قریه علائین و ۱۹۳ اصلی قریه عمادآباد و ۱۹۹ اصلی قریه حمزه‌آباد و۱۶۶ اصلی قریه قوچ حصار و ۱۲۳ اصلی قریه دولت‌آباد و۸و۱۸ و۱۶۳و۱۷۲و۲۳۳۱فرعی از ۱۱۶ اصلی قریه علی‌آباد واقع دربخش ۱۲ تهران‌احتیاج دارد چون به مالکین املاك مزبور دسترسی‌نیست بر اساس ماده ۱۱ قانون اساسنامه شرکت ملی‌نفت ایران مراتب‌بدین وسیله آگهی میشود تا مالکین اراضی مذکور با در دست داشتن اسناد مالکیت خود به قسمت امور حقوقی شرکت ملی نفت ایران مراجعه نمایند درغیر این صورت نسبت به تحصیل اراضی نامبرده ازطریق هیئت سه نفری اقدام خواهد شد . آ-۷۹۲۳۴

اطلاعات هوائی

نشریه‌ای که هر روز منتشر میشود وباهرپست برای ایرانیان مقیم‌کشورهای خارج ارسال‌میگردد . این روزنامه حاوی خلاصه اخبار کشور میباشد بدانشجویان بیست وپنج درصدتخفیف‌داد ه‌میشود .

حق آبونمان یکساله برای امریکا ۲۲۰۰ ریال وبرای‌کشورهای اروپائی ۱۸۰۰ریال‌میباشد تلفن ۳۱۱۰۷۱ داخلی ۲۶۵

۴۰ سال قبل در همین روز

تعقیب نصرت‌الدوله وزیر مالیه سابق

نصرت‌الدوله فیروز

مجلس بریاست آقای دادگر تشکیل گردید و پس از تصویب چند فقره مرخصی ، آقای داور وزیر عدلیه لایحه ذیل را تقدیم مجلس نمود .

نظر باصل ۲۵ و ۶۹ واصل ۷۰ متمم قانون اساسی و نظر بقانون محاکمه وزراء مصوب تیرماه ۱۳۰۷ و نظر براپرت پارکه دیوان جزا که مواد آن منضما تقدیم میشود وزارت عدلیه تقاضا میکند که آقای فیروز میرزا وزیرمالیه سابق بمناسبت ارتشاء مورد تعقیب واقع گردد . داور

راپرت مدعی‌العموم دیوان جزا بامضای کاظم صدر بشرح ذیل قرائت گردید :

مقام منیع وزارت جلیله عدلیه اعظم

درضمن تعقیب دوسیه انبار اطلاع حاصل شد که اداره انبار در ۱۳۰۷ قراردادی باارباب علی‌آقا یزدی منعقد نموده‌است باین مضمون که ارباب متعهد میشود پانصد خروار جنس ازقراء و املاک حومه شهر طهران مطابق نرخ معینه باداره ارزاق بفروشد و درمقابل اداره انبار سه‌هزار تومان نقدا بطور مساعده بمشارالیه پرداخته درحمل جنس نیزباو کمك خواهد کرد . اداره تامینات درصدد جستجوی اصل قرارداد برآمده و پس ازاخذ آن از اداره انبار معلوم شد :

اولا قرارداد برای ۲۵۰ خروار بوده و بعد آن را ۵۰۰ خروار کرده‌اند ثانیا قرارداد محرمانه بسته‌اند زیر رئیس اداره ارزاق برای آن نمره آزادی از اندیکاتور گرفته و حتی المقدور این قضیه را مخفی داشته است ثانیا آقای فیروز میرزا وزیر مالیه سابق درذیل آن دستور اجرا داده و تصویب فرموده‌اند .

انعقاد این قرارداد مصادف است باوقتی که اداره انبار از یکطرف جنس زیاد موجود داشته وبواسطه بروز آفت برای حفظ آن بفکر تدابیر علمی وعملی افتاده و از طرف دیگر بواسطه تزاحم فروشندگان جنس دوچار مضیقه وفشار فوق‌العاده گشته بطوری که همیشه در صحن انبار چندین هزار خروار گندم ریخته و مامورین از تحویل گرفتن آن عاجز بودند بااین وصف خصوصا پس ازآنکه اصل ورقه قرارداد ملاحظه و معلوم شد اولا برای ۲۵۰ خروار کنترات بسته شده و بعدا آن را ۵۰۰ خروار کرده‌اند ثانیا آقای نصرت‌الدوله شخصا ذیل آنرا امضاء وامر باجرا فرموده‌اند سوءظن مامورین و تجسس ایشان را جلب وشروع بیکرشته تحقیقات عمیق نمودند که بالنتیجه مطابق دوسیه موجوده ثابت میشود جنسی که طبق قرارداد تحویل شده متعلق باملاك حاج امین‌الضرب وپنجهزار تومان دروجه آن به‌آقای نصرت‌الدوله رسیده است و با قرائن خارجی معلوم میشود که این‌وجه بابت رشوه بوده است که حسن آقای مهدوی برای رفع توقیف املاك خود به آقای نصرت‌الدوله باین وسیله داده است .دلائل موجود بشرح ذیل است :

۱ـ اختلاف گوئی ارباب علی‌آقا در استنطاق چنانکه درجلسه اول میگوید جنس موضوع قرارداد را از حسن آقامهدوی خریداری نموده و بابت قیمت آن سه‌هزار تومان بطورمساعده شخصا و بقیه رابه‌حوالجات مختلف که بیشتر آن را سیدابوالقاسم گرفته است دریافت داشته‌ام ولی بعداز آنکه اداره تامینات کشف کرد سه‌هزار تومان اولیه را جهان بخش میرزا نوکر آقای نصرت‌الدوله از بانك گرفته‌ودوهزار تومان دیگر راحشمت‌الله‌خان گرفته‌است در جلسات بعد ارباب حرف خودرا تغییر داده ۲ـ سلطان حسین میرزا رخشانی رئیس سابق ارزاق چنین میگوید که روزی آقای نصرت‌الدوله مرا بدفترخود احضار وباحضورارباب‌علی‌آقاامرفرمودند برای خرید جنس از ارباب قراردادی باو منعقد نموده سه‌هزار تومان بطورمساعده باوکارسازی دارم و پس از آنکه سه هزار تومان پرداخته شد و مقداری هم جنس تحویل‌داده بود بازهم روزی آقای نصرت‌الدوله بنده را احضار و فرمودند دوهزار تومان‌بابت جنس ارباب علی‌آقا لازم است که باید بخود ایشان‌پرداخته شود امرکتبی مطالبه نموده پس از چند دقیقه توسط حشمت‌الله خان یادداشتی بهمین مضمون دادند باداره ارزاق‌مراجعه کرده دوهزار تومان ازوجه‌موجودصندوق توسط رئیس محاسبات دریافت و به فرمانیه برده توسط‌حشمت‌الله‌خان تقدیم نمودم و اووجه را به‌اندرون برده بلافاصله مراجعت کرد و گفت شاهزاده فرمودند لازم نیست لذا وجه را باداره ارزاق عودت و بصندوق تحویل دادم .

۳ـ آقای سلیمان خان سپانلو رئیس محاسبات ارزاق اظهار داشته‌است‌دوهزار تومانی که‌آقای رخشانی برای ارباب علی‌آقا گرفتند فردای آن روز وجه را عودت داده و گفتند آقای وزیر قبول نکردند لازم است یادداشت ایشان را پس بدهید که بفرستم ووجه‌رادرصندوق بگذارید منهم یادداشت را مسترددداشته وجه‌رابصندوق تحویل دادم نکات‌دیگری درپرونده امر درهمین زمینه شرح داده شده ودرپایان علاوه می‌کند که ثابت است‌جنس تحویل‌شده‌متعلق‌به‌آقای حاج امین‌الضرب و گیرنده وجه آن آقای نصرت‌الدوله بوده وچون‌این‌عمل درزمان وزارت ایشان اتفاق افتاده و تعقیب آن باید بنحو خاص انجام شودمراتب‌بعرض مقام وزارت عدلیه میرسد تاهرنوع‌امر و مقرر فرمایند اقدام شود ودرخاتمه‌اضافه میکند که از پانصد خروار مذکور در قرارداد بیش از ۲۷۹ خروار تحویل‌انبار نشده است .

لایحه فوق‌که بامضای مدعی‌العموم‌دیوان جزای عمال دولت آقای کاظم صدر تهیه و تقدیم شده بود پس از قرائت درجلسه مجلس شورای ملی برای رسیدگی به کمیسیون عرایض مجلس ارجاع گردید.

(نقل از اطلاعات ۲۷ اسفند ۱۳۰۸)

جدول کلمات متقاطع شماره ۳۹۹۴

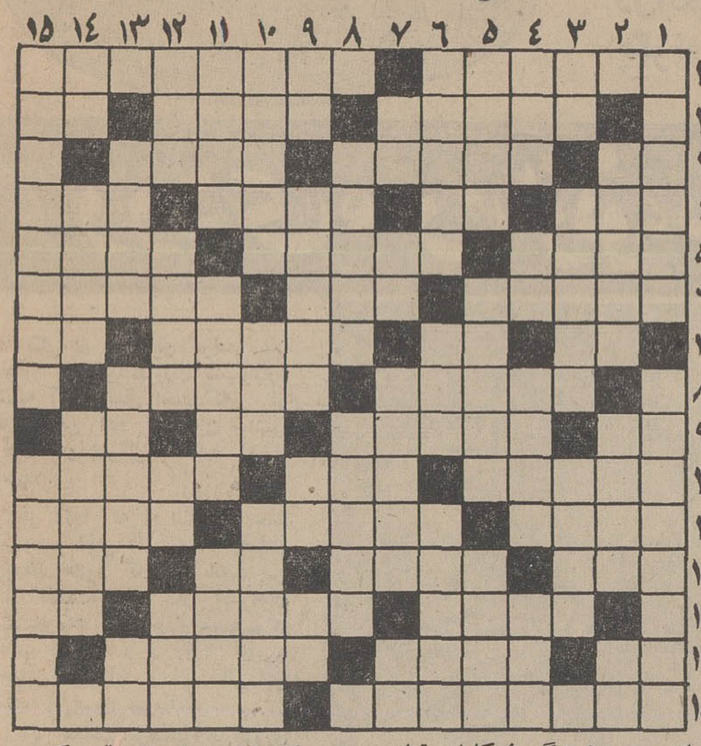

افقی : ۱ـ افسانه و حکایت ـ جائی برای نشان دادن آثارهنری ۲ـ سربازسلده ـمی کشند تا تیر را رها کنند ـدرخت انگور ۳ـ اکبر واصغرش‌در آسمان است ـ آرام‌و نرم و آهسته ـ بسته بار ٤ـ ازاقسام موتور دیزل ـاز آن سومیوه خوب است ـستمگرو قهارو زورگو ـ خطی در دایره ۵ـ دردها ـ مخالفت‌داشتن ـازبازی های ورق که علاوه‌بر تجربه فکر کردن هم دارد ٦ـ از ماههای رومی ـ خورشید و عطوفت ـاز این سر تا آن سر ۷ـ منقار کوتاه ـ فلز هادی ـ عصر وزمانه ـ شهر خراب ۸ـبیماری تورم رگها ـ رنجور استو ناله می‌کند۹ـ اشاره به دور ـ طوفان توام‌با برف وباران ـوسیله‌ای برای‌بیرون کردن حریف از میدان‌ـبرجستگی ته گیوه ۱۰ـ حادثه‌و اتفاق ـ نی باریك زرد رنك ـ مرز است و هر سری را باید ۱۱ـ قدرت‌و نیرو ـ دلجوئی و محبت کردن و محبت نمودن ـ قایق و بلم را گویند ۱۲ـ منسوب و مربوط به دست ـسوهان شکسته ـ دریا‌ـشقاب بزرك‌وسط سفره ۱۳ـ پای آن یکی از محلات معروف تهران‌است ـجرقه‌ودرخشش ـدوسوم متر۱٤ـ بالاترین خلل‌ورق‌ـ ازمدعیان الوهیت که بهشتی نیز برای خود ساخته بود ـ جناح چپ قشون ۱۵ـ آتلیه‌نقاشی‌و نمایشگاه نقاشی را در قدیم می گفتند ـ تشکر کردن .

عمودی : ۱ـ طایفه و خانواده ـ جنگجوی پشت جبهه ۲ـ قسمتی‌از بستر که در زیر سر قرار میگیرد ـدر هر آشی داخل میشود ـحیوان باوفا۳ـعدد خارجی‌ـ نام پرنده‌ایست ـهمیشگی ٤ـکامل‌و تمام ـ بنده‌و جنابعالی ـیکی‌از ماههای شمسی‌ـ انتشار دادن۵ـکتابی‌ازداستایوسکی ـاینهم از مدعیان الوهیت بود ـ ششمین ٦ـ معاونت‌و جانشینی ـ بی خبر از حال گرسنه ـ کتاب آسمانی مذهب یهود ۷ـ شکوه گوی جدائی ـ شهر بادمجان بی آفت‌ـحادثه شدید ـتصدیق‌روسی ۸ـ جنگجوی مذهبی ـمعاشرت با چنین افرادی صلاح نیست ۹ـ بچه به پستان مادر میزند ـ خارج از محوطه مورد نظر ـقدم یکپا‌ـ مادر تازی ۱۰ ـممکن بودن ـ بی آن بجائی نمی توان رفت ـ تظاهری‌در کارش نیست ۱۱ـ مدد کننده و یاری دهنده ـحقه بازومردم‌فریب‌ـ تقسیم کننده استو بهمین‌جهت یا ملعون‌است یامغبون۱۳ـلباس بلند بی آستین که‌بردوش می‌انداختند‌ـ جوان ـ عیب و علت ـدر چنین شهری هر که هر چه بخواهد می کند ۱۳ـبعنوان تشویق میکشند‌ـ نشان از مردانگی ندارد ـ خسته‌می زند ۱٤ـ صد متر مربع ـ آسان شدن و آماده شدن‌و سرد گشتن روز ـ از صنایع دستی دهات‌ایران ۱۵ـ منطقه‌ای در مازندران ـشکوه نی بخاطر جدائی از آنجاست .

حل جدول شماره ۳۹۹۳

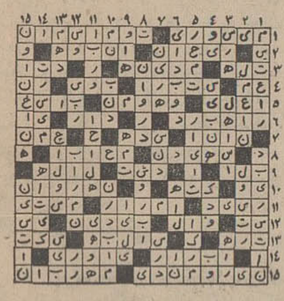

دیزل صنعتی
بودوئن
قابل توجه کشاورزان وصاحبان چاههای عمیق
نماینده انحصاری درایران شرکت ماشین
خیابان الکباتان تلفن ۳۳۵۹۸۰ ـ ۳۳۵۲۱۶

از فردا صبح
تکخال
آ ـ ۷۹۳۲٦

KAWASAKI
کاواساکی جدید با امتیازات فراوان
از جمله افزایش قدرت موتور
مخزن جداگانه برای بنزین وروغن
لوازم یدکی همیشه موجود است
ازشهرستانها نماینده فعال میپذیریم
کاواساکی
شاهین جاده‌ها و کوهستانها
نماینده انحصاری: شرکت دوموتو خیابان سوم اسفند ـ ساختمان ۴۴ جنب بانك اعتبارات تلفن ۳۳۹۹۱۵

قابل توجه وزارت تولیدات وشهرداری تهران

شرحی در روزنامه اطلاعات مورخه ۴۷٫۱۲٫۲۵ ضمن یك آگهی از طرف شرکت‌تعاونی نانوایان‌تهران وحومه درج گردیده چون عموم نانوایان مجاز جهت شرکت واحد تعاون‌تهران وحومه سرمایه گذاری کرده و تاکنون هیئت مدیره از طرف صنف انتخاب نشده لذا شرکت مزبور را به رسمیت نمی شناسیم و اینجانبان نانوایان مجاز حاضریم کمافی السابق تا تشکیل‌شرکت‌واحد موردنظر سهیمه گندم خود را ازسیلو فردافردصادر نمائیم .

نانوایان وابسته باتحادیه بازرگانان وپیشه‌وران تهران‌حاج‌حسین‌احمدی حاج حسینعلی کرمی ، قربانعلی ابراهیمی ، حاج اسمعیل مرادی ، مرتضی تاجریان پور ، قربانعلی ابراهیمی ، سید موسی اسکندری و چندین امضاء دیگر

آ ـ ۳۹۹۷۵

تبریك بمردم شرافتمند کردستان
بویژه اهالی سنندج

بحکم وظیفه ملی فرارسیدن نوروز سلطانی که نماینده‌آئین کهن کشور باستان و یادآور سنن نیاکان ماست با قلبی مملو از صفا به فرد فرد زنان مجاهد و مردان شجاع و کودکان رشید کردستان تبریك گفته و امیدوار است بیاری خدای‌توانا واندیشه های تابناك شاهنشاه آریامهر ایران‌آینده‌درخشانتری داشته باشیم .ضمنا چون بمناسبت سوگواری ماه محرم عیدی ندارم ولی بمنظور بزرگداشت نظم شکوهمند پارسیان و برپا نگاهداشتن مراسم ملی طبق معمول سنواتی روز سوم فروردین برای درك فیض از محضر موالیان و دوستان و همشهریهای عزیز کردستانی در منزل هستم .

ناصر یمین مردوخی کردستانی

نشانی ـ عباس آباد ـ چهارراه فرح شمالی ـخیابان‌داریوش اندیشه ۲ پلاك ۶٫۴۸ تلفن ۷۶۱۸۱۴

آ ـ ۴۰۰۳۱

موتور پمپ ، موتور ژنراتور ، موتور دیزل مارگو

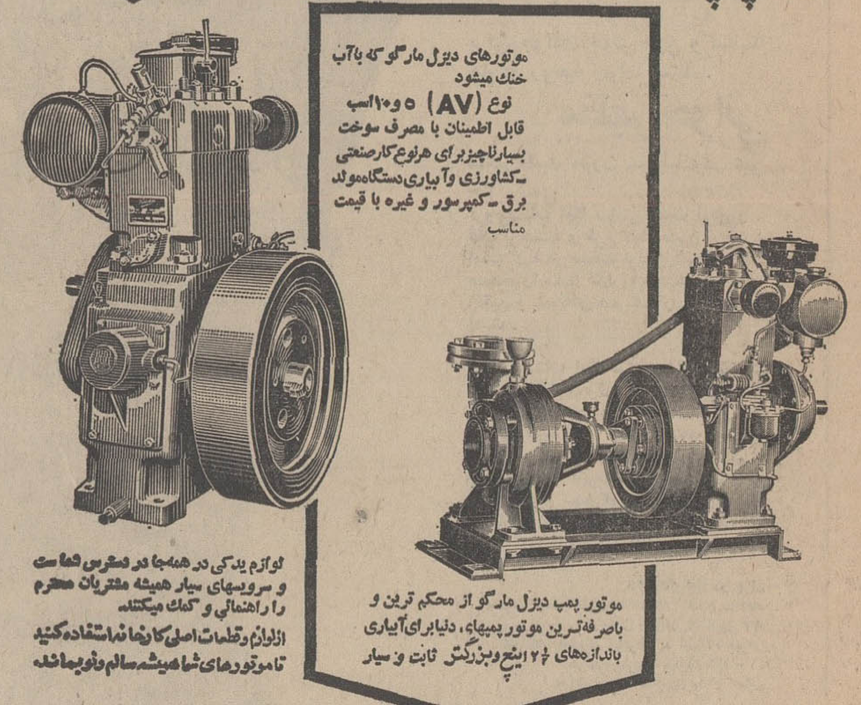

توجه فرمائید موتورپمپهای مشابه را بجای موتور پمپ مارگو بشما نفروشند

ساخت کارخانجات معظم کرلوسکار ایل انجینر لیمیتد ـ پونا ـ ایندیا

نماینده انحصاری درایران شرکت ایران مارگو بامسئولیت محدود تهران خیابان سعدی جنوبی

شماره ۴۷۱ ـ ۴۷۳ تلفن ۳۳۸۱۳۳ ـ ۳۰۵۴۶۵ ـ تلگرافی : ایران مارگو

(Issued in conjunction with the Engineering Export Promotion Council, Calcutta INDIA)

تقویم اطلاعات

سه شنبه ـ بیست و هفتم اسفند ماه ۱۳۴۷ ـ بیست و نهم ذیحجه ۱۳۸۸ ـ هجدهم مارس ۱۹۶۹

ساعات شرعی

استخراج دکتر ریاضی کرمانی
اذان صبح ساعت ۴ و ۳۶ دقیقه ، طلوع آفتاب ساعت ۶ و ۹ دقیقه ، ظهر شرعی ساعت ۱۲ و ۱۳ دقیقه، غروب آفتاب ساعت ۶ و ۵ دقیقه ، اذان مغرب ساعت ۶ و ۳۲ دقیقه .

تلویزیون ایران

۱۶ـ۴۵ آهنگهای درخواستی
۱۷ـ۳۰ اعلام برنامه
۱۷ـ۳۳ تدریس زبان انگلیسی
۱۸ـ۰۰ کودکان ونوجوانان شامل کمپانی خنده ـ داستان مثنوی ـ پسر جنگل ـ دنیای ما .
۱۹ـ۰۰ اخبار
۱۹ـ۱۵ پراکنده
۱۹ـ۳۰ عرصه هنر نمایشگاه گالری نیازی
۲۰ـ۰۰ دختر شاه‌پریان
۲۰ـ۳۰ مشروح اخبار توام با فیلم
۲۱ـ۰۰ گروه ضربت با شرکت (لی ماروین)
۲۱ـ۳۰ مسابقات جهانی کشتی آرژانتین
۲۲ـ۰۰ دکتر بن کیسی

برنامه بامداد فردا
۶ـ۳۲ لیایش
۶ـ۳۵ ورزش
۶ـ۴۵ راهنمائی و رانندگی
۷ـ۰۰ اخبار
۷ـ۱۵ واریته
۷ـ۳۰ الماس

تلویزیون ایران

برنامه امشب
۱۷ـ۰۰ اعلام برنامه
۱۷ـ۰۳ راهنمای عمومی
۱۷ـ۱۵ خردسالان
برنامه‌ای بمناسبت چهارشنبه سوری
۱۷ـ۴۵ شما و سینما
۱۸ـ۰۰ جوانان
۱۸ـ۳۰ قرعه‌کشی بانک عمران
۱۹ـ۳۰ اخبار
۲۰ـ۰۰ موسیقی وزارت فرهنگ و هنر
۲۰ـ۳۰ فلونی اسکوآد
۲۱ـ۰۰ بر خورد اندیشه ها
۲۱ـ۳۰ هانی‌وست
۲۲ـ۰۰ اخبار
۲۲ـ۰۵ تك مضراب
۲۲ـ۴۰ آتش و شادی
۲۳ـ۰۰ برنامه مخصوص چهار شنبه سوری

تلویزیون آمریکا

برنامه امشب
۱۶ـ۳۰ برنامه کودکان
۱۶ـ۵۰ پلیس و راهنمائی
۱۷ـ۰۰ علوم اجتماعی
۱۷ـ۲۰ برنامه هنری
۱۷ـ۳۰ علوم طبیعی (فیلم)
۱۸ـ۰۰ انگلیسی دوره دوم
۱۸ـ۲۰ برنامه هنری
۱۸ـ۳۰ در آزمایشگاه شیمی
۱۹ـ۰۰ تدریس فرانسه بافیلم
۱۹ـ۳۰ پایان

عمو نوروز و سنت‌هایش !

احمد احرار

از خیلی چیزها که ماولاد جمشید داشته‌ایم وحالا نداریم یك عمونوروز برایمان باقی‌مانده است با عمر چند هزار ساله و مقداری تشریفات و رسوم .

اولا عمونوروز ما امسال عمر دوباره پیدا کرد . چون بعداز تصویبنامه تعطیلات هیچ امیدی نبود که بازهم عمونوروز سر و کله‌اش پیدا شود و اظهارحیاتی بکند. ولی هرچه بود عمونوروز باهمه کهولتش جان‌سختی بخرج دادواولیای دولت‌نیز بریش سفید اوترحم آوردند و ترتیبی فراهم شد که قضایلادامان عمونوروز را رها کرد وعمرش بدنیا باقی‌ماند. نهایت اینکه اگربلای زمینی‌از بیخ‌گوش عمونوروز گذشت فعلا قضای آسمانی دست از سر کچلش برنمیدارد و اینطور که زمستان امسال سخت گرفته‌است وابرهادامان‌آسمان‌راچسبیده‌اند، ظاهرا عمونوروز پشت جاده های بهمن‌زده خواهد ماند و مشکل که پایش بتهران برسد .

یادشان بخیر مردم اهل حال وسردماغ قدیم . یکسال که‌مثل امسال زمستان‌شورش رادرآورده بودوراه ببهارنمیداد یکی ازلوطی های‌خوش‌قریحه‌تهران نوچه‌هایش را قطار میکند و در حالیکه هر کدام فانوسی روشن کرده و بدست گرفته بودند روز روشن دربازار تهران براه میافتند وندا میدهند که ایهاالناس، پیرمردی باسم نوروز میان برف وباران گم شده است ، هرکس نشانی ازو دارد بیاورد و مشتلق «بزبان امروزی مژدگانی» بگیرد !

باری، عرض کردم که باعمو نوروز مقداری رسوم و آداب‌باقی مانده و بزمان مارسیده است. مثل تدارك رخت و لباس ،مثل خانه‌تکانی،مثل‌چهارشنبه‌سوری، مثل سبزی پلوی و رشته‌پلوی شب عید ، مثل سفره هفت‌سین، مثل ماچو بوسه‌ودید وبازدیدو عیدی دادن و عیدی گرفتن ...

عمو نوروز مامثل بابانوئل فرنگی‌ها نیست که شبانه و غافلگیرانه . باانبانی پراز خرت وپرت ازسوراخ بخاری نازل‌شود وکفش وکلاه واسباب بازی بچه هارا بالای سرشان بگذارد و برود. عمونوروزدوماه‌قبل ازآنکه سروکله‌اش پیدا شود ، خبر وروشش را اطلاع میدهد وبعهده پدرها و مادرهاست که‌خودشان خانه‌شان و بچه‌هاشان را برای استقبال ازعمونوروز نونوار و آماده کنند . یك‌زمانی تدارك کفش وکلاه ورخت‌و لباس و اسباب خانه منحصر بود بهمین شب عید وسرتاسر سال ازلباس نوو کفش‌نووفرش واثاثه‌نوخبری نبود. پدرها نیز از ابتدای سال صنارصنار رویهم میگذاشتند که شب عیداهل وعیال خودرا نونوار کنند. حالا بهارو پائیز وتابستان وزمستان هرکدام برای خودش لباس علیحده‌ای‌دارد که بمقتضای مدنیز سال‌بسال تغییر میکند . درعین‌حال رخت و لباس شب‌عید نیز بهای پدرها نوشته شده‌است ودر حالیکه بچه‌ها ایضا مادربچه هاهرکدام برای خودشان یك گنجه‌لباس دارند بازاگر درتهیه لباس عید تاخیری روی‌دهد مثل بچه‌های لخت وپتی زمان کودکی ما، نوحه «عیدآمدو مالختیم» را سر میدهند !

ظاهرا محض‌مراعات حال‌پدرها واز روی ترحم نسبت به‌آنهاست که‌برای طبقات مواجب‌بگیرمبلغی پاداش‌وعیدی‌منظور شده است ، امااین پاداش و عیدی فقط‌نوعی اسم بدنامی است‌چون آدم‌مجبور است ازیك‌دست بگیرد وبادست دیگر تحویل‌عیدی‌بگیرهای‌دست دوم بدهد .

عیدی دادن وعیدی گرفتن یکی ازرسوم قدیمی‌عیدماست.رسومی که‌دراین سال وز مانه سرنوشتی عجیب پیداکرده ،زیرا یك‌مقدار ازین رسوم منتفی ،یك مقدار مسخ‌ویك مقدارمبتذل شده‌است. مثلا سبزی پلوماهی شب عید موضوعا منتفی است چون ماهی درکار نیست ، مگر اینکه آدم سبزی‌پلو بپزد و یکی دوتا ماهی قرمز نیز در تنك بلورانداخته کنارش بگذارد و ماهی ها را نظاره کند ، سبزی پلورابخورد.

واما عیدی ... رسم روزگار قدیم و نوروز های آن روزگار چنین بود که‌ایام عیدرا مردم‌همه درخانه‌هاشان می‌نشستند و اول کوچکتر ها از بزرگتر ها دیدن میکردند . بعد هم‌بزرگترها به بازدید کوچکترهامی‌آمدندودرین دیدوبازدید معمولا هر بزرگتری به‌کوچکتر عیدی میداد . اعم از اینکه من حیث‌مقام و موقعیت کسی بزرگتر بود یامن‌حیث‌سن.

درین سال وزمانه ، نه دیدی درکارست . نه بازدیدی . اما کوچکتری ونه بزرگتری . اما رسم عیدی گرفتن راجماعتی از مردم بعنوان حق مسلم، برای خودشان محفوظ‌داشته‌اند وعیدی حکم یکنوع بدهی رادارد که موعد پرداخت آن ازاول اسفند است لغایت آخر فروردین .

من‌قسم میخورم که‌در زندگی شخصی آدم چشم‌تنك و ناخن خشکی نیستم. اماباهمه ارادتی که‌به‌عمونوروز دارم گاهی بمرك عمونوروز راضی میشوم بلکه‌این تکدی مبتذل ووقیحانه‌که اسمش را «عیدی» گذاشته و به‌ریش‌عمو نوروز بسته‌اند همراهش مدفون شود .

هیچ‌چیزی آدم‌را آنقدر کوك نمیکند که یکسال از دست‌کسی حرص وجوش بخورد و آخرسال موظف باشد زیر عنوان «عیدی» بحریف دستخوش بدهد. یکسال تمام پیشخدمت فلان‌اداره که‌شما باآنجا سروکار دارید سلامتان را تحویل نمیگیردو جواب‌سربالا تحویلتان میدهد ،این پانزده‌روز آخر اسفند قیافه عبوس‌او بخنده میشکفد .مهربان ودلسوزمیشود. خودش بدنبال کارشما ازین‌اطاق به‌آن اطاق میرود تا «عیدی» را بگیرد ودوباره ازاول فروردین برگردد بجلدشمرذی‌الجوشن یکسال تمام‌زباله از دیوار اطاق شما بالامیرود و رفتگر محله رو نشان نمیدهد تاشب عید که‌برای عید مبارکی ودشت‌کردن «عیدی» خانه شمارا دق‌الباب‌کند. یکسال تمام نامه‌های شما نمیرسد ،دیر میرسد،اگر هم‌برسدآنهاراپشت درخانه‌میان گل‌وخاك‌پیدا میکنید که‌پستچی انداخته ورفته‌و زحمت خبرکردن شما راهم‌بخودش نداده است. شب‌عید باچندپاکت‌کارت تبریك تاداخل اطاق‌خوابتان‌می‌آید که«عیدی» فراموش نشود.

چه‌دردسرتان بدهم ، فقط‌این چندهفته آخراسفندواول‌فروردین است که آدم باکمال تعجب‌می‌فهمد بعضی‌مردم میتوانند مودب خوش‌برخورد ،امین،وظیفه‌شناس باشند و نیستند وچه معجزه‌گر عجیبی است این «عیدی»که همه آدمهای بدادا و بدبرخورد را با انسان صمیمی و مهربان میکند!

جانم برایتان بگوید،این مال یکدسته ازعیدی‌بگیران . دسته دیگری هم هستند که‌در تمام سال نه‌سلامی با آدم داشته‌اند ، نه‌علیکی ،نه‌برخوردی‌ونه‌ارتباطی. باوصف این فقط در همین ایام‌و باهمان سلام وعلیك نخستین‌با شما رابطه‌پیدا میکنندو تنهاوجه ارتباطشان نیز «عیدی» است . مثلا شما اتومبیل‌ندارید و طبعا باماشین پاوماشین‌شوی‌محله‌تان نیز سروکار ندارید .ولی شب عید ماشین پاوماشین شوی‌محله جلو می‌آیند ، سلام میکنند عیدمبارکی میگویند وعیدی می‌خواهند ... صدالبته که‌شمامی‌توانید درجوابشان بگوئید عیدی چی ؟کشك‌چی ؟.. اما میتوانید مطمئن باشید که روز بعد زنك در منزلتان‌سرجای خودش‌خواهد بودیا سطلی مملو از لجن‌آمیخته به‌روغن‌ماشین دیوار منزلتان را که برای‌شب عیدسفید کرده‌اید تبدیل به‌تابلوی نقاشی کوبیسم نخواهد کرد ؟!

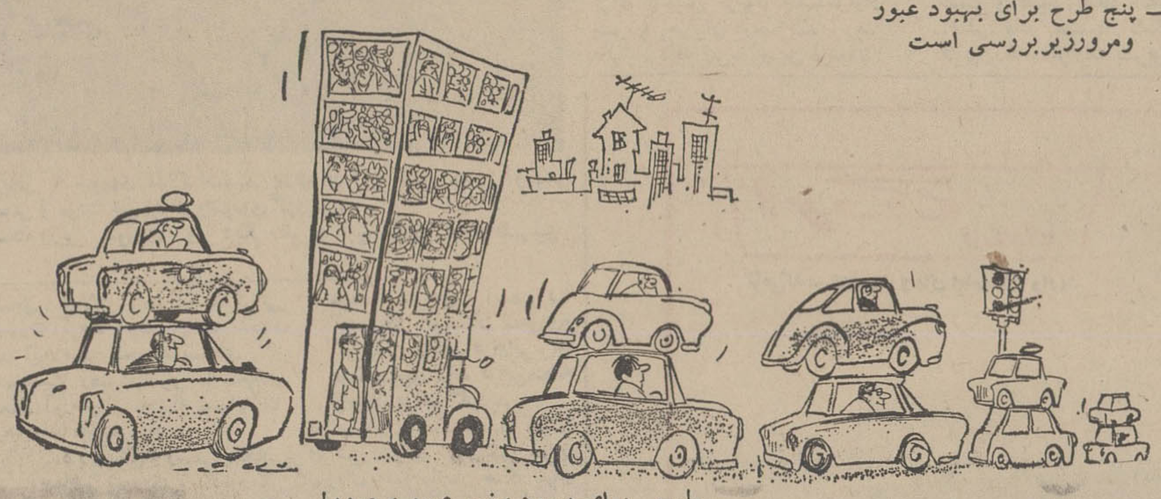

ـ پنج طرح برای بهبود عبور ومرورزیر بررسی است

ـ طرحی برای بهبود وضع عبور و مرور!

نظر نویسندگان اطلاعات

قطعنامه است یا وظیفه .

شنیدم سمینار بودجه وزارت آموزش و پرورش‌در قطعنامه‌خود دوسره شدن مدارس کشور رابه مقامات وزارت آموزش و پرورش پیشنهاد کرده است. البته‌مخلص کاری ندارد که چطور شده‌است سمیناری که بمنظور سروسامان دادن بامور مالی و مسائل مربوط به بودجه تشکیل شده است‌پس از بحث‌وبررسی‌های زیاد بالاخره درباره اوقات درسی و ترتیب تحصیل دانش آموزان طرح و پیشنهاد ارائه‌داده است. چه لابد حضرات جواب خواهند دادارائه این طرح بمنظور کاهش هزینه تحصیلی‌دانش‌آموزان دردوره‌های ابتدائی ومتوسط‌وامکان ـ تربیت معلم جهت مدارس کشور است وباقی قضایا . اما حرف سر این است که‌درشرایط فعلی «لنگی» کار آموزش و پرورش در این آبادی نه ازآن جهت است که فی‌المثل هزینه سرانه تحصیلی دانش آموزان کشور ظاهرا قابل توجه است و یا دو سره بودن دبیرستانها و بعضی دبستانها در نابسامانی وضع آموزشی فعلی دخالت داشته است کلاو حاشا. اگر این‌لنگی ونابسامانی راقبول دارید در حد آنچه مربوط به سمینار بودجه میشودهمین است که‌ببینید بودجه شانزده‌میلیاردی وزارت آموزش و پرورش چگونه وبچه مصرفی میرسد و آیاتقسیم اعتبارات بصورت فعلی صحیح هست یاخیر ؟ والنهایه، بازده این بودجه سرسام آور و قابل توجه چه بوده است ؟

بیائید فقط اقلام ریز بودجه‌و اعتبارات یك شهرستان کوچك‌را بررسی کنید. یا در نحوه مصرف اعتبارات فلان ردیف تامل‌نمائید آنوقت ملاحظه خواهید کرد چند «درصد» این اعتبارات‌صرف امور تشریفاتی وزائد میگردد.

من نمیدانم واقعا حضرات‌دوسره شدن کار مدارس را علاج کار تشخیص داده‌اند و یا «باری‌بهر جهت» دلشان خواسته است که قطعنامه‌ای تهیه کنندو باصطلاح پیشنهاداتی ارائه نمایند. والا کیست که نداند دوسره شدن کار بقیه مدارس نه‌تنها علاج وضع کنونی آموزشی ما نیست بلکه کیفیت آن رااز شکل‌فعلی نیز بدتر خواهد ساخت تا نظر حضرات کارشناسان‌ومتخصصین دستگاه عریض و طویل آموزش ما در این زمینه تابکجا قدبدهد.

محمد فرید

پشتوانه صنایع

شرکت ملی ذوب‌آهن ایران ، بمناسبت سالگرد بنیانگذاری‌ذوب آهن ، آمار وارقامی انتشار داد که شان دهنده پیشرفت سریع کارهای اجرائی بزرگترین طرح اقتصادی مملکت بود. آمار و ارقامی که بهمین مناسبت تهیه شده‌بود ،این حقیقت را آشکار میساخت که بعضی از کارها حتی از برنامه‌پیش بینی شده نیز جلو افتاده‌است.

طی یکسال گذشته ، بیش از سه میلیون وششصد هزار متر مکعب خاکبرداری و بهمین میزان خاك ریزی شده و این رقمی است که تابحال دریك منطقه ازخاك مملکت ما سابقه نداشته است. فعالیت‌ها نه‌تنها در واحد اصفهان که کارهای ساختمانی جریان دارد قابل توجه است، بلکه تلاش مهندسین وکارگران ایرانی در واحدهای معدنی ذوب‌آهن مانند کرمان وبافق نیز در خور تحسین است. کارخانه ذوب‌آهن آریامهر در مرحله اول کار که سالیانه حدود ششصد هزار تن فولاد تولید خواهد داشت، قریب شش میلیارد وپانصد میلیون ریال‌به ذخیره‌ارزی کشور کمك میکند. این کمك در مرحله دوم بهره‌برداری که میزان تولید به‌یك میلیون و دویست‌هزار تن خواهد رسید به ۴۰ میلیارد ریال بالغ میشود ، باین ترتیب ملاحظه میشود که آینده ذوب‌آهن ایران تاچه‌حددر پیشبردبرنامه‌های اقتصادی‌وتقویت ذخیره ارزی کشور موثر خواهد بود.

برای تجسم بیشتر موضوع شاید لازم باشد یادآوری کنم که سرعت افزایش واردات در سال جاری که رقم آن به بیش از ۱۱۷ هزار میلیون ریال بالغ خواهدشد موازنه ارزی کشوررابهم زده‌است. بانك مرکزی ایران ، درگزارش نه‌ماهه اول سال به این حقیقت اعتراف کرده است و میگوید موجودیها ی‌ارزی که در نه ماهه اول سال گذشته ۸٫۷ میلیون‌دلار افزایش یافته بود ، در نه ماهه امسال ، ۶۶ میلیون دلار کاهش یافت و همین شرایط باعث شد که برای تجدید واردات و کنترل در مصرف ارز در سال‌جاری نیز تصمیماتی اتخاذ گردد.

بامشاهده این تابلو، که‌نمودار شرایط خاص اقتصادی ما است، باید ملت ایران در بهره‌برداری‌از ذوب‌آهن نه‌تنها روز شماری ،بلکه دقیقه شماری کند وامیدوار باشد که بزودی این واحد مادر،پشتوانه صنایع کشور ماخواهد بود.

همایون ـ فروزان

درصورت نیامده

محترما عطف بشرح مندرج در شماره ۱۲۸۲۳ بامضای آقای «سرهنك انوری‌پور» درموردا سفالت انتهای خیابان آبان‌طبق گزارش اداره اسفالت اشعار میدارد :

چون در صورت ارسالی‌شهرداری ناحیه مربوط خیابان فوق‌الذکر منظور نگردیده‌بنابر این‌اسفالت آن‌دربرنامه‌جاری مقدورنمیباشد. درآینده باتوجه به امکانات‌مالی شهرداری دراینمورد اقدام‌خواهد شد.

دفتر اطلاعات و روابط عمومی شهرداری . صدیقه موسوی

دردست تعمیر است

محترما عطف به‌شرح مندرج در شماره ۱۲۸۲۶ تحت‌عنوان(چشم‌چشم رانمی بیند) اشعار میدارد :

خیابان مورد شکایت « آقای پیرنیا» در دست تعمیر است مسلما هنگامیکه محل یا خیابانی در دست تعمیر قرار میگیرد ، برای اهالی محل ناراحتی ایجاد خواهد شد معذلك برای جلوگیری از این ناراحتی و بمنظور رفاه حال‌ساکنین محترم محل‌مزبور باداره امورشهر، شهرداری ناحیه ۶ دستور داده‌شده است که مراقبت لازم را تاپایان مرمت کامل در نظافت محل مورد شکایت بعمل آورند .

دفتر اطلاعات وروابط عمومی

مردم و ۳۱۱۰۸۰

باج سبیل !

اداره برق شمیران سیمهای برق‌را از روی زمین‌وساختمانهای مردم عبور داده‌اند و هرکس بخواهد رفع خطرو مزاحمت‌کند، باید مبلغی باج سبیل بدهد .من قطعه زمینی را میخواستم بسازم که سیم برق‌از وسط آن‌گذشته بود، چون نمیتوانستم ساختمان کنم، ببرق مراجعه کردم که بیایند وسیم برق را تغییر جهت دهند. جواب دادند ۵۰۰ تومان خرج دارد و شما باید آنرا بپردازید ، بالاخره بامن بمیرم وتو بمیری آمدند و «کنساتول» زدند و سیمها را عقب بردند مبلغ ۱۵۰ تومانیم‌ازحقیر گرفتند، اگر این مبلغ باج سبیل نیست، پس چه معنی میدهد ؟

حمید چنیدری

جواب پاداش است

مثل اینستکه اولیاء امورآموزش وپرورش از کار کادر آموزشی راضی‌نیستند،زیرابهمه‌کارمندان دولت درآخر سال پاداش داده میشود و تنها معلمین هستندکه پاداشی دریافت نمیکنند، اگر مسئولی جواب ما را بدهد که چرا به‌آموزگاران پاداش داده نمیشود، ما همان جواب رابعنوان پاداش شب عید قبول داریم . بفرمائید بادوکلام جواب دادن بگروه معلمین هم‌پاداش بدهید.

خانم شیدی

استاد خارجی خیاطی !

بکار ما دانشجویان مدرسه عالی دختران رسیدگی‌نمیشود. ما بمسئولین اطلاع داده‌ایم که استاد خیاطی رشته خانه‌داری نه‌خوداز کارخیاطی‌بااطلاع‌است ونه میتواند بما چیزی‌آموزش دهد. چرا فقط بصرف اینکه طرف خارجی است توجهی به حرف‌ما نمی‌کنند. مخارج‌استاد خارجی که زبان فارسی نمی‌داند، باضافه یکنفرمترجم‌زبان مبلغ کمی نیست، در حالیکه ما ازاین استاداصلااستفاده‌ای نمیبریم .

دانشجوی رشته خانه‌داری

چگونه مقاطعه میگیرند

تشکیلات مقاطعه کاران بزرك‌غیراز این است که بتصور گنجد. فرض کنید یك دستگاه دولتی اعلان ساختمان میدهد یا اسفالت‌میخواهد و یاغیره ... فوراهمان شب‌مقاطعه‌کاران گردهم می نشینند وبرآورد قیمت‌میکنند ، مثلا اگر ساختمانی ۷۰۰ هزار تومان تمام میشود مبلغ ۳۰۰ هزار تومان روی آن میکشند و بعد از فردا پیشنهادات خود را بالای یك میلیون تومان بموسسه متقاضی تسلیم میکنند ، دربین پیشنهاد دهندگان فقط یکنفر همان یك میلیون را مینویسد وبالنتیجه برنده میشود . باانعقاد قرار کار سایر مقاطعه کاران هریك بین ده‌تا بیست هزار تومان از برنده مناقصه چك میگیرند و میروند پی کار خود وتا اعلان مقاطعه‌دیگر مجددا دورهم جمع‌میشوندوروزازنو روزی‌ازنومثل بالا عمل را تکرار میکنند و صاحب کار که اکثرا دولت است ، تاعمر دارد بایدپول اضافی‌بدهد وصدایش هم درنیاید !

خبره

اعزام به‌آسمان

اضافات فرهنگیان را که بپردازند، ماهی سی تومان به حقوق من اضافه میشود برای پرداخت این سی تومان مرتب بما وعده داده‌اند ولی از پول خبری نشده است وباندازه سه میلیون تومان‌اعصاب مراخراب کرده‌اند. من آنقدر ناراحت شده‌ام که ممکن است دیوانه شوم! اسمم را هم نمی‌گویم ، بعلت اینکه میترسم باسمان اعزام شوم!؟

خانم معلم

ششماه بدون حقوق

عده‌ای از معلمین که در بخش هفت تهران خدمت‌می‌کنند ، جدیدالاستخدام‌هستند و مدت ششماه سال تحصیلی جاری را حقوق نگرفته‌اند ، به آنها گفته‌اند که اسفند ماه حقوق ششماهه را یکجا میپردازیم و باین امید تاکنون مقداری مقروض شده‌اند و اسفند ماه هم رو باتمام‌است، ولی از پرداخت‌حقوقهای‌معوقه خبری نیست .

ش ـ الف

درختکاری شهرری

عقیده من اینستکه اگرشهر ری را جزوتهران حساب‌نمیکنند، حداقل‌برای درختکاری‌جزوتهران محسوب شود. اینهمه درتهران زحمت کشیده میشود و حتی کوچه‌ها هم‌درختکاری میشودولی در ۸ کیلو متری تهران که‌شهر ری قراردارد باین موضوع‌توجهی نمیشود .

میرفتاحی

عوارض نمیگیرند ؟

چندیست که‌برای پرداخت عوارض خود در منطقه سیلـ خندان به برزن سه مراجعه میکنم، ولی متصدیان می ـ گویند، دستور دریافت‌عوارض را ندارند، در صورتیکه‌هرشب در روزنامه اعلام میشود که‌اگر مودی تاآخر خرداد ۴۸ بدهی خود را نپردازد از بخشودگی عوارض دیرکردمعاف‌میگردد. بااین‌ترتیب نمیدانیم چه‌کنیم.

یزدی

بانك ملی اداره اعتبارات

انتهای خط کجاست ؟

از مسئولین‌شرکت واحدتقاضا میشود انتهای خط ۲۲۷ را برای رانندگان آن تعیین تا این‌جدال وجنك اعصاب بین مسافرین و رانندگان از میان برود .راننده مسافر را ، گمرك سی متری بعنوان آخر خط پیاده میکند و ماشین را خالی بعد از مدتی به آخرین ایستگاه و اول خط میاورد ، اگر از او سئوال کنید معنی این کار چیست میگوید طبق مقررات عمل کرده‌ام .

مسافر

مشهد تلویزیون میخواهد

من یکنفرازاهالی مشهدهستم که بتهران آمده‌ام ، میخواستم سئوال کنم از اینهمه سرگرمی که اهالی تهران برای خودفراهم کرده‌اند ، چرا در مشهد خبری نیست، چرا حداقل مشهد که مرکز استان خراسان است،حتی یك مرکز فرستنده تلویزیون‌هم ندارد !؟

خراسانی

خدا پدرشانرا بیامرزد

اینهمه ما درددل کردیم که بیایند و خیابان صفی علیشاه‌را لکه‌گیری کنند و مارا ازاینهمه چاله وچاه نجات دهند ، وشما نوشتید این بارهم از قول اهالی محل بنویسید که خوشبختانه محل مارا اسفالت مجدد کردند، خداپدرشان را بیامرزد.

مصطفی شریعتمداررفیع

زمین محصور است

محترما عطف بشرح‌مندرج در شماره ۱۲۸۱۸ بامضای «اصل ـ نژاد» در مورد زباله‌دانی میدان ۲۴ اسفندطبق گزارش‌شهرداری ناحیه یك اشعارمیدارد. درمیدان ۲۴ اسفند مقابل سینماسانترال مرکز زباله‌ئی که باعث ناراحتی ساکنان گردد وجود ندارد درآن محل زمین محصوری وجود دارد که مالك‌آن بعلت تعریض‌کوچه اقدام‌بساختمان ننموده‌است‌دستور داده شدمستمرانسبت به نظافت محل فوق‌الذکر اقدام نماید.

دفتر اطلاعات و روابط عمومی شهرداری . صدیقه موسوی

وکالت برای راهنمائی

مدتهاست که‌برای گرفتن سند مالکیت یك‌خانه چهارصد متری درنارمك شوهر مریضم را روانه ثبت‌تهران میکنم (خودم ناگزیرم که‌در منزل بمانم‌و غذای بچه‌ها را تهیه کنم) چهار باراست که چندنفر از مهندسین ثبت آمده‌اند و خانه رامساحی کرده‌اند، ولی هنوز مساحت صحیح این خانه مشخص نشده است. یك‌بار گفتند ۴متر اضافه مساحت‌دارد، باردیگر آمدندو مساحی‌کردند، بعد گفتند: پنج‌متر کسر مساحت دارد! بدی کار اینستکه آقایان فقط روزهای یکشنبه را باینکار اختصاص میدهند والان ۴یا۵یکشنبه است که نیامده‌اند ، جویای حال شدیم، میگویند هوابارانی ومناسب مساحی نیست وروز غیر یکشنبه هم که‌نمی‌آیند !

. متاسفانه امروز هم که مصادف بایکشنبه بود شوهرمریضم راروانه ثبت کردم، نزدیك‌ظهر باحالت نزار وعصبانی آمد ، گفتم: امروز چه‌گفتند ،جواب داد : گفتند شمابايد دوروز قبل برای تعیین وقت آمده‌باشی ، هرچه شوهرم یادآور میشود که شما خودتان فرمودید که یکشنبه دیگر بیایم ، ولی مامورقبول نمی‌کند. ناچار شوهرم به‌رئیس مربوطه مراجعه میکند وجوابی دریافت میکند که‌آدمی از تعجب شاخ‌درمی‌آورد .رئیس مربوطه بشوهرم میگوید :شماکه آمده‌اید مهندس همراه خود ببرید باید وکالتنامه همراه داشته باشید ، زیرا خانه بنام خانم شماست!شوهرم توضیح میدهد که خانم من‌در منزل استومن فقط بعنوان راهنما آمده‌ام و راهنمائی هم وکالتنامه نمیخواهد ولی‌قبول نمیکنند ، آیا این‌ایراد بنی‌اسرائیلی نیست !؟

ربابه رفقا

تحلیلی از سیاست خارجی ایران در سال گذشته

۱۳۴۷: اثر انقلاب در سیاست خارجی ایران

نوروز — شماره مخصوص

پیوندهای دوستی ایران با شرق وغرب تحکیم گردید

سال ۱۳۴۷ را باید یکی از درخشانترین سالهای بعد از انقلاب درزمینه سیاست خارجی و روابط ایران با کشور های جهان دانست .

در این مدت موقعیت ایران بنحو روشن تری در عرصه سیاست های بین المللی تحکیم یافت ودنیا با ایران بعنوان یکی از مهمترین ودد عین حال با ارزشترین مهره‌ها نظر دوخت.

این سیاست که با پیروی از یك سلسله اصول اساسی وحیاتی منجمله تامین منافع ملی نام «سیاست مستقل ملی» بخود گرفته هر سال تکامل می یابد ودرخشان ترمیشود.

از نتایج مستقیم و مثبت این سیاست ، محبوبیت روزافزون ایران درمیان جوامع بشری بعنوان یك ملت مسئول وصلحدوست و مترقی است. اینست که امروزه بزرگترین سرمایه داران خارجی ،دراین دنیای پرآشوب ، بخصوص دراین منطقه متزلزل بایران بعنوان کشتی ثابتی نظر میافکند و با خیالی آسوده و افتخاری بزرك سرمایه های خود را در این مرز وبوم بکار میاندازند.

نگاهی بعفالیت‌های بزرك اقتصادی وجلب سرمایه های خارجی درطول سال گذشته موید این ادعا است.

سیاست خارجی ایران نه فقط حافظ منافع کشور بوده واز آزادی واستقلال و انقلاب آن پاسداری میکند بلکه به صلح جهانی وسعادت سایر ملل نیز در هرحال و زمان توجه دارد .

دیدجهانی

در سیاست مستقل ملی ایران تشدید مناسبات دوستانه باسایردول صرف نظراز نظام سیاسی واجتماعی آن‌ها با ایران مورد نظر است، سیاست خارجی ما بادید جهانی و واقع بینی تهیه و ترسیم گردیده وهمین توجه به واقعیات است که زمینه تفاهم وتوسعه همکاری بااغلب کشور های جهان را برای ما فراهم ساخته است .

کارنامه سیاست خارجی

ایران در طول سالی که گذشت عبارت بود از توسعه مناسبات بادول دوست، تحریم استفاده از قوه قهریه برای حل مسائل مورد اختلاف، کمك وهمکاری با کشور های عقب افتاده و یا در حال پیشرفت، تحکیم و ادامه و کوشش در زمینه حفظ و تقویت اصول و مبانی سازمان ملل متحد، شرکت فعالانه در اجلاسیه‌ سازمان ملل و سازمان های وابسته بآن ، مخالفت با استعمار ، تبعیض نژادی. این رئوس کارنامه موفق سیاست خارجی ایران ، نموداد کامل وروشنی ازسیاست صلحجویانه کشور ما درطول سال گذشته بود، سیاستی که در سالهای آینده نیزبرهمین منوال ادامه خواهد داشت ، سیاستی که هرروز و هر ماه وهرسال برمحبوبیت کشور مادرجوامع بشری میافزاید.

• مسافرت‌های شاهنشاه

مسافرت های شاهنشاه به کشورهای خارج بدون شك ازنیرومندترین و موثرترین وسیله گسترش ومعرفی فکر و اندیشه ایران در سراسر جهان بشمار میرود.

این مسافرت ها وبدیدوبازدیدها وتکریمی که دولت ها و ملت‌ها از شخصیت و افکار بلند رهبرعالیقدر ما بعمل میآورند در چند سال اخیر مسلما یکی از عوامل و پدیده‌های درخشان و تازه‌ای در گسترش و نفوذ سیاست مستقل ملی ایران بوده است .

گذشته از اینکه متعاقب مسافرت‌های شاهنشاه قرارداد های مودت، فرهنگی ، اقتصادی بین ایران و کشور های مختلف منعقد میگردد، افکار انسانی ونظریات بشردوستانه شاهنشاه در محافل مختلف دنیا اثری عمیق بجای میگذارد وسرآغاز و مبداء پیدایش فکری نوین و بشر دوستانه‌ای درجهان میگردد .

• لژیون خدمتگزاران بشر

بابتکار شاهنشاه ما فکر مبارزه بابیسوادی بصورت یك پیکارجهانی درآمد . دنیا ازفکر تشکیل لژیون خدمتگزاران بشر بنحو شایسته‌ای استقبال کرد . شاهنشاه آریامهر

بر این است که بیشتر مسائل و مشکلاتی که امروز بشر قرن بیستم با آن روبروست ناشی از عدم وجود یك صلح پایدار میباشد و تنها با ایجاد و رسیدن باین هدف عالی و انسانی است که بشر خواهد توانست با مشکل فقر ، بیسوادی بیعدالتی ومشکلات دیگر مبارزه کند .

شاهنشاه آریا مهر رهبر انقلاب بزرك ، انقلاب همه جانبه ایران در این موردبار ها نظر ایران را چه در داخل و چه در محافل خارجی در طول سفر هایشان بکشور های خارج تذکر داده‌اند که عالیترین نمونه آن در قالب یك پیشنهاد تاریخی در دانشگاه هاروارد ایالات متحده برای تاسیس لژیون خدمتگزاران بشر به جهانیان عرضه شد . رهبر عالیقدر مادر اینباره چنین فرمودند:

«ما صمیمانه خواستار صلح جهانی و همکاری بین‌المللی هستیم زیرا این هر دو را ضامن موفقیت کوشش های ملل دربهبود روزافزون شرایط زندگی مادی و معنوی خود میدانیم و در عین حال اعتقاد راسخ داریم تا وقتی که عواملی از قبیل فقر ، جهل و بیماری و گرسنگی و بیعدالتی های اجتماعی در تمام جهان ازمیان نرفته باشد هیچ ملتی حق ندارد خود را خوشبخت وبی‌نیاز بشمار آرد ، زیرا در دنیای امروزما سرنوشت تمام اجزاء خانواده بزرك بشری بیکدیگر پیوسته است و همین اعتقاد انگیزه اصلی مادر پیشنهاد تشکیل لژیون خدمتگزاران بشر بود.»

• ایران وچین کمونیست

برای حصول به یك صلح پایدار سیاست خارجی ایران لزوم خلع سلاح کامل ، موثر و همه جانبه و واقعی را تاکید میکند و ضمن پشتیبانی از قرار داد منع گسترش سلاح های اتمی آنرا گام مثبتی در راه خلع سلاح هسته‌ای بشمار می‌آورد .

رهبر بزرك انقلاب ایران در طول سفر ها و ملاقات هائی که با رهبران کشورهای مختلف جهان که درسال های گذشته بعمل آوردند همیشه خلع سلاح عمومی را بعنوان عملی‌ترین راه ایجاد یك صلح پایدار در دنیا ذکر نمودند .

آخرین اشاره معظم‌له در سفر اخیر به هند در مصاحبه مطبوعاتی در دهلی نو صورت گرفت واظهار عقیده فرمودند: «با آنکه ایران هرگز با چین کمونیست رابطه‌ای نداشته و هیچوقت در آینده با این کشور مناسباتی نخواهد داشت معذالك معتقد است که چین کمونیست باید به عضویت سازمان ملل متحد در آید ، زیرا اجرای خلع سلاح عمومی به نحوی موثر و همه گیر بدون تصویب چین کمونیست در سازمان ملل متحد میسر نخواهد بود» و افزودند «با عضویت چین کمونیست در سازمان ملل متحد ما می‌توانیم نسبت به خط مشی‌های آن کشور در باره مسائل گوناگون دسترسی پیدا کنیم.»

• مناسبات دوجانبه

درحین مصاحبه مطبوعاتی خبرنگاران از شاهنشاه پیرامون سازمان همکاری های عمران منطقه‌ای و مناسبات ایران با هند و پاکستان با توجه به اختلافات هند و پاکستان بر سر مسئله کشمیر پرسش هائی کردند. شاهنشاه در پاسخ فرمودند :

همکاری عمران منطقه‌ای برای همه میسر است و شما نیز همین فردا میتوانید در صورت تمایل به این پیمان همکاری منطقه‌ای ملحق شوید و سایرین نیز میتوانند . زیرا این پیمان واقعا یك سازمان غیر سیاسی است و علاوه بر این سازمان ؛ سه کشور ما با یکدیگر مناسبات نزدیکی دارند که در آن جای هیچگونه شبهه نیست . امااین امر مانع دوستی بین کشورمن و کشور شما ایجاد نمیکند چنانکه

بقیه در صفحه ۳۵

جهات مختلف سیاست مستقل ملی ایران چگونه اجرا شد؟
انعکاس پیام دوستی وصلح ایران در پنج قاره جهان

شاهنشاه آریامهر طی سفر تاریخی به شوروی مذاکرات مهمی بارهبران این کشور بعمل آوردند که موجب تحکیم بیشتر مناسبات دوستی و مودت بین ایران وشوروی گردید . در این عکس الکسی کاسیکین نخست وزیر شوروی و دیگر رهبران این کشور به اعلیحضرتین خوش‌آمد میگویند .

درسال ۱۳۴۷ به کشورهای اتیوپی، عربستان سعودی ، کویت ، اتحاد جماهیرشوروی و هند بطور رسمی مسافرت فرمودند و از کشورهای ایالات متحده ، فرانسه ، اطریش و سویس و پاکستان نیز بطورخصوصی دیدن کردند .

درمسافرت بکشور های اتیوپی، اتحاد جماهیر شوروی و هند علیاحضرت شهبانو نیز همراه شاهنشاه بودند .

• صلح ودوستی

نخستین سفر شاهنشاه و شهبانو درسال جاری به کشور اتیوپی صورت گرفت . رهبر عالیقدر مادر راه سفر باین کشور بمدت یکساعت و نیم در فرودگاه جده توقف فرمودند و در این فرصت مذاکرات دوستانه‌ای بین رهبران ایران و عربستان صورت گرفت . این مذاکرات دوستانه زمینه های فراوانی برای تفاهم و توسعه مناسبات ایران و عربستان بوجود آورد و منتج به مسافرت رسمی شاهنشاه درهمین سال به‌آن کشورشد.

دراتیوپی اعلیحضرت «هایل ـ سلاسی» و مردم اتیوپی بنحوشایسته‌ای ازشاهنشاه و شهبانوی ایران استقبال کردند این سفر ، موجب صلح و دوستی بیشتر بین ایران واتیوپی و دیگر کشورهای افریقائی شد. ملل افریقا با علاقه فراوان اخبار مربوط باین مسافرت را دنبال می‌کردند و هنگامیکه شاهنشاه آمادگی ایران رابه همکاری باملل افریقائی اعلام فرمودند ، از هر سو دست دوستی و مودت برای فشردن دست ایران دراز شد .

در پایان این سفر موفقیت آمیز رهبرعالیقدرمابه کشور ایالات متحده سفر فرمودند و درهمین سفر بود که شاهنشاه پیشنهاد تاریخی مربوط به تشکیل لژیون خدمتگزاران بشر را اعلام کردند . دراین مسافرت بین شاهنشاه و جانسون رئیس جمهوری سابق ایالات متحده مذاکراتی صورت گرفت و رهبر ایالات متحده در این سفر بنحو شایسته‌ای از شخصیت رهبر کشور ما تجلیل بعمل آورد و از معظم‌له بعنوان یك رهبر فداکار نام برد .

د ر مسافرت رسمی باتحاد جماهیر شوروی ، یکباردیگر چهره سیاست مستقل ملی ایران نمایان شد . رهبران کرملین بطرز توصیف ناپذیری مقدم شاهنشاه و شهبانوی ایران را گرامی داشتند .

درمسافرت های رسمی به کشورهای عربستان سعودی و کویت زمینه‌های فراوانی برای حفظ صلح و ثبات دراین منطقه ازجهان فراهم گردید .

در مسافرت شاهنشاه بپاکستان برای شرکت در کنفرانس سران کشورهای عضو سازمان همکاری‌های عمران منطقه‌ای که دردیماه صورت گرفت سران سه کشور ایران و پاکستان و ترکیه پیوند دوستی و مودت سه کشور خویش را باردیگر تاکید کردند .

شاهنشاه و شهبانو در همین ماه بطور رسمی از هند دیدن نمودند و بجرات میتوان گفت که این سفر اعلیحضرتین یکی از پرافتخارترین سفرها بود .

تجلیلی که دولت و ملت هند از رهبر عالیقدرما بعمل آوردند، توصیف ناپذیر است .

• پدیده‌های جدید

همانطوریکه در مقدمه ذکر شد سال ۱۳۴۷ یکی از درخشانترین سالهای حیات سیاسی ایران بشمار میرود و بجرات میتوان از سال گذشته بعنوان یك سال پیروز در سیاست خارجی ایران نام برد و از آنجائیکه تامین صلح پایدار در دنیا و برخورداری ابناء بشر از یك امنیت کامل از آرزوها و هدف های سیاست خارجی ایران است کوشش های ایران در این راه در سال گذشته همواره قرین موفقیت بوده است . فلسفه پیروی از چنین سیاستی

شاهنشاه آریامهر طی سفر به عربستان سعودی از کویت نیز دیدن فرمودند . در این عکس شاهنشاه آریامهر وامیر کویت دیده میشوند .

ارج ARJ
نامی‌که میشناسید و بآن اطمینان دارید

یکی را بخرید، دیگری را مجاناً در اختیار بگیرید.

شما با خرید یخچال ارج علاوه بر آنکه صاحب یك وسیله زندگی مطمئن و با دوام می‌شوید، از یك امتیاز مؤثر دیگر یعنی سرویس مجهز ارج نیز برخوردار خواهید شد.

درسالهای بعد از خرید مهندسین وتکنیسین های ارج درهرحال مراقب یخچال شما خواهند بود.

از اینقرار وقتی یکی را خریدید، دیگری را بخودی خود بدست آورده‌اید.

سرویس ارج هفته ای هفت روز و هفت شب در اختیار شماست.

۳۲ سال تجربه — ارج

General
جنرال
لباسشوئی تمام اتوماتیك
شاهکار صنایع خانگی اروپا

نمایندگی انحصاری تهران خیابان شاه چهار راه شیخ هادی شرکت تجارتی بلوریان تلفن ۶۶۳۸۸ ـ فروش : اهواز فروشگاه بلوریان و تلفن ۴۵۶۹ و سایر فروشگاههای معتبر تهران و شهرستانها ـ باشرایط

۱۳۴۷ : اثر انقلاب در سیاست خارجی ایران

بقیه از صفحه ۲۴

مانع دوستی کشور شما که با ممالکی که با کشور من چندان دوستی ندارند نیز نخواهد بود.

شاهنشاه افزودند: کشور شما با برخی کشور ها که باما چندان دوست نیستند روابط بسیار نزدیکی دارد، پس مشاهده میکنید که‌این ها بایکدیگر ارتباطی ندارند. ما میتوانیم دوستان خوب شما باشیم و شما نیز میتوانید دوستان خوبی برای آنهائی که‌با ما چندان دوست نیستند باشید.

● ایده‌لوژیهای خاص

بعد از سالهای انقلاب در ترسیم خطوط اصلی سیاست خارجی، ایران خود را زندانی ایدئولوژیها وایسم های بخصوصی ننمود و هدف خود را برمبنای رسیدن به پایه بزرگترین کشورهای پیشرفته جهان قرار داد.

بیان شاهنشاه در این مورد بهترین تشریح این رشته از سیاست‌خارجی ایران است.

شاهنشاه میفرمایند:

«این ایدئولوژی هائی که‌از یکصد سال پیش تاکنون بوجود آمده دیگر بااوضاع واحوال فعلی جهان و عصر جت واتم و موشك سازش ندارد، و این «ایسم» ها امروز نمیتوانند جوابگوی عصر موشك واشعه «لیزر»و جهات وانرژی اتمی باشند. هیچ «ایسمی» نمیتواند جلوی پیشرفت تکنولوژی جدیدرا بگیرد. پس ازاین همه‌ایسم‌ها برای چیست؟ اگر مابه این ایسمها که سالها پیش فقط به‌خاطر منافع بخش‌های‌معینی از اجتماع پدید آمده وفادار بمانیم در آنصورت فقط‌به‌طبقه معینی از اجتماع خویش خدمت کرده‌ایم‌و حال آنکه فلسفه و دید جهان بینی‌ما مستلزم خدمت به اکثریت ملت است نه نمایندگان‌بخش کوچکی از ملت.

رهبر عالیقدرایران درجای‌دیگر میفرمایند:

ما هرچه را که درجهان بهتر است بر میگزینیم، مااسیر مرام خشك و متمایل به غرض‌وتبعیض نیستیم ما انعطاف کافی داریم ولی وظیفه اصلی خود را برای خدمت به ملت و آزادی او فراموش‌نمی کنیم.

پیروی از چنین سیاستی اصول سیاست مستقل‌ملی‌ایران‌را متکی برمنافع ملی تشکیل میدهدوهمین اصول جای پادشاه کشور مارادر قلوب مردم دنیا در کشور های شرق و غرب باز میکند.

از نظرمفسران‌و ناظران‌سیاسی در دنیای پرآشوب کنونی ایران از جمله کشور های نادری است که‌در بین تفاهم باغرب باشرق‌نیز دوستی و همکاری میکند، برای دوستی و پیوند هائی که اورابا سایر کشور هامربوط میسازداهمیت قائل است.

معنی اجرای چنین سیاستی‌دردنیای امروز بخصوص در این منطقه پرآشوب از جهان را چه چیزی جز استقلال و حاکمیت ملی‌ودود بودن از نفوذبیگانگان میتوان‌ذکر کرد؟

● اصلی مقدس

مسافرت رهبر عالیقدر مابکشورهای ایالات متحده بطور غیررسمی واتحاد جماهیر شوروی‌بطوررسمی در سال جاری و استقبالی که‌از شاهنشاه و سیاست مستقل ملی ایران بعمل آوردند، موید‌ونشان دهنده نقش حساس ایران دردنیای نیمه دوم قرن بیستم است.

اعتراض و مخالفت ایران باشغال چکسلواکی بوسیله نیروهای‌ارتش پیمان ورشو در آستانه سفررسمی اعلیحضرتین باتحاد شوروی برای ناظران‌دنیا امری باور نکردنی‌نبود و همین امر بدنیا ثابت کرد که ایران واقعا از یك سیاست خارجی مستقل پیروی میکند و همانطوری که معتقد است‌حق تعیین‌سرنوشت را باید بمردم ویتنام اعطاء نمودو مخالف با اشغال سرزمین های اعراب بوسیله نیروهای اسرائیل است بهمین ترتیب مخالفت خودرا از اشغال سرزمین چکسلواکی بوسیله نیرو های پیمان ورشو بدون اجازه دولت رسمی و مسئول‌آن اعلام مینماید و آنرا اصلی مقدس و انعطاف ناپذیر بشمار می آوردو اصولا مخالف استفاده ازقوه‌قهریه برای پیشبرد مقاصد سیاسی‌است.

سیاست خارجی مستقل و ملی ایران بارها بدنیا و ملل‌جهان‌ثابت کرد که ایران در تحکیم مناسبات خویش با کشور ها و بخصوص همسایگان هدفی جز خیر خواهی، دوستی، همزیستی مسالمت آمیز و همکاری و درمواقع لازم کمك به آنان در توسعه پیشرفت هایشان ندارد.

● خلیج فارس

آثار این سیاست و اینکه ایران به آنچه میگوید وفادار و معتقدو پابند است بخصوص در منطقه خلیج فارس درطول یکسال گذشته بطور توصیف ناپذیری‌مشهودونمایان گردید.

نگاهی اجمالی به مسائلی که طی یکسال گذشته‌کشور های این منطقه در اثر اعلام خروج قوای بریتانیابا آندروبروقوای انگلستان معتقد است که‌صلح بودند بیان‌کننده واقعیت‌است.

به این تصمیم شیخ نشین های تحت‌الحمایه بریتانیا نگران آینده دفاعی خویش شدندودر همان‌لحظات نخستین دولت ایران به پیروی از سیاست صلحجویانه و برای حفظ منافع خودو دیگران آمادگی‌خویش را برای همکاری با دول این منطقه اعلام نمود. و دولت های منطقه‌پس از مدتی دو دلی و تامل‌و آنگاه‌با اطمینان کامل به حسن نیت ایران این دست را بگرمی فشردند واین پاسخ مثبت نوید و دور نمای‌روشنی از یك آینده درخشان در این‌منطقه رادرقلوب امارات خلیج‌فارس بوجود آورد.

سیاست ایران در این مورد باز متکی بر حفظ منافع‌ملی بود. روش ایران در قبال تخلیه خلیج فارس از قوای انگلیس چنین است که حال که بریتانیا داوطلبانه تصمیم‌به تخلیه قوا گرفته این تخلیه یك تخلیه واقعی باشد، نه اینکه انگلستان ازیك درخارج وازدر دیگر دزدانه وارد شود. در عین حال ایران با عزیمت قوای انگلستان معتقد است که‌صلح وثبات در این منطقه باید بوسیله کشور هائی که‌خلیج فارس رااحاطه کرده‌اند تامین گردد و به هیچ‌دولت خارجی حق مداخله در امور خلیج فارس داده نخواهد شد و در این منطقه جائی برای قدرت های‌بزرگ نیست.

مسئله بحرین

تصمیم بریتانیا بطور طبیعی فکر و اندیشه ایران را به آینده‌بحرین متوجه ساخت زیرا از نظر دولت ایران اشغال بحرین مالکیت‌ایران را در مورد آن نفی نمیکند و از اینرو مخالفت خویش را با تشکیل فدراسیونی از امارات خلیج فارس‌در حالیکه بحرین را در بر بگیرداعلام گردید و هنگام دیدار رسمی ازهند شاهنشاه برای نخستین بار در این باب سخن گفتند و با تاکید بریك اصل مسلم سیاست خارجی ایران راهی انسانی، منطقی برای حل‌این مسئله اعلام فرمودند، که یکبار دیگر حقایق افکار صلحجویانه و مسالمت آمیز رهبر عالیقدر ما را به جهانیان و همسایگان ایران‌ثابت کرد.

شاهنشاه طی مصاحبه مطبوعاتی از این منطقه فرمودند:

ما نمیتوانیم پذیریم جزیره‌ای که توسط انگلیس‌ها از کشور ما جدا شده توسط ایشان ولی بحساب مابه کسانی دیگرداده شود. این اصلی است که ایران نمیتواندصرفنظر کند.»

شاهنشاه اضافه فرمودند:

«ایران از سوی دیگرپیوسته باین سیاست خود دلبستگی داشته است که هرگز برای بدست آوردن اراضی‌وامتیازات ارضی علیرغم تمایل مردم آن سامان بزور متوسل نشود. من میخواهم بگویم که اگر مردم بحرین مایل نباشند به کشور ما ملحق شوند ما هرگز بزور متوسل نخواهیم شد.»

زیرااین خلاف‌اصول سیاست دولت ماست که‌برای گرفتن این سرزمین بزور متوسل شویم. گرفتن و حفظ‌کردن سرزمینی‌که مردم آن باشما ضدیت داشته باشند چه فایده‌ای خواهد داشت؟ قبل ازهر چیز این عمل اشغال محسوب میشود. درهر اشغالی شما باید مراقب سلامت و امنیت نیروهای اشغالگر خود باشید ودرتمام اوقات‌سربازان شما باید در خیابانها پاس بدهند و پیوسته در معرض خطر گلوله، نارنجك واین قبیل مخاطرات باشند.»

«سیاست و فلسفه ما این است که با اشغال و گرفتن سرزمین های دیگراز طریق زورمخالف باشیم، این‌روشن‌ترین چیزی است‌که من‌می‌توانم دراین زمینه بگویم، ما نمیتوانیم تحمل کنیم که چیزی راکه بما متعلق‌بوده است بکسان دیگری‌بدهند.»

شاهنشاه در زمینه حل این مسئله فرمودند: «هرکاری که بتواندارامه مردم بحرین رابنحوی که نزدما وشماو همه جهان برسمیت شناخته شود نشان دهد خوب‌است.»

و بدین ترتیب شاهنشاه‌ما راهی دنیاپسند برای حل‌این مسئله‌ارائه فرمودند.

برای اشخاص و ناظران واقع بین تجزیه و تحلیل و تجسم فورنمای نتایج سیاست مستقل خارجی و صلحجویانه ایران کاری دشوار نیست، این سیاست از هر جهت روشن، منطقی و صلحجویانه است نیاز دنیای ما امروزبیك صلح پایدار و یك آرامش دائمی بیش‌از هر موقع دیگر در تاریخ زندگی بشر احساس میگردد. بخصوص مادرقرنی‌زندگی میکنیم که‌ترقیات شگرف‌و تکنولوژی همه‌مارابصورت عضو یك خانواده مشترك درآورده استو کوشش های‌ما برای‌استقرار یك‌صلح‌پایدارتقلائی جهانی‌محسوب میگردد و برای کشورما این افتخار باقیست که‌بابه‌ثمر رسانیدن‌انقلابی بزرك و تاریخی درجهت تحکیم مبانی صلح قدم برمیدارد و این انقلاب سفید درداخل ایران‌بعبارت دیگر کمك‌بزرگی به تحکیم‌صلح جهانی بشمار میرود.

این پیروزیهای درخشان علاوه برآنکه نام کشور مارا در میان ملل صلحدوست جهان بلند آوازه خواهد ساخت افتخاری بزرك برای فرد فرد ملت ایران است.

ما امروز بجرات میتوانیم ادعا کنیم که ملتی صلحدوست ومعقول و روشن بین هستیم. ما درزیر لوای انقلاب سفید پاسدار آزادی وصلح جهان هستیم‌و طریق‌زندگی، هدف های خودرا براساس صلح و آرامش جهانی برگزیده‌ایم. مادر انتظار آن روزی هستیم که جنك و فقرو نادانی از گیتی رخت‌بربندد و عدالت اجتماعی بر سراسر کره خاکی ما سایه افکند.

سفر اعلیحضرتین به‌هندمناسبات دوستی بین ایران وهند را تحکیم بخشید. این عکس شاهنشاه‌آریامهر وشهبانو فرح را درحال مذاکره با دکتر ذاکر حسین ریاست‌جمهوری هند نشان میدهد.

هزاران تن از مردم هنداستقبال بی‌سابقه‌ای از شاهنشاه آریامهر و شهبانو بعمل آوردند.
در این عکس دختران هندی به اعلیحضرتین خوش‌آمد میگویند.

دیدار شاهنشاه آریامهروشهبانو از اتیوپی انعکاس بزرگی در قاره سیاه پیدا کرد و تجلیل‌بیسابقه‌ای از اعلیحضرتین بعمل آمد.

شیکپوشان عزیز

وعده ما در شیراز فروشگاه پارسی اول داریوش

۱ـ۳ آ ـ ۷۸۳۸۶

آگهی مناقصه

دستگاه اجرائی اداره کل معادن وزارت اقتصادازمحل اعتبارهزینه‌های سرمایه‌ای سال ۱۳۴۸ طرح اکتشافات معدنی و مطالعات زمین شناسی تعداد بیست دستگاه نمونه‌گیری طبق مشخصات فنی و شرایط موجود در اداره‌کل معادن‌وزارت‌اقتصاد خریداری مینماید. نمایندگیهای فروش وکمپانیهای سازنده وداوطلبان مایل به‌شرکت میتوانند مشخصات فنی وشرایط پیشنهادی راهمه روزه بوقت اداری از اداره کل معادن وزارت اقتصاد دریافت نمایند پیشنهادات باید در پاکت لاك‌و مهر شده با ذکر جمله مربوط به مناقصه بیست دستگاه حفاری نمونه‌گیری تاساعت۹صبح روز بیست وهفتم اردیبهشت ماه ۴۸ در مقابل اخذ رسید به‌دفترذیحسابی سازمان برنامه در وزارت اقتصاد تحویل نمایند پیشنهادات واصله‌در ساعت ۹٫۵ صبح همان روز باز و قرائت میشود.

حضور پیشنهاد دهنده در جلسه مناقصه آزاد است. م‌الف ۱۲۰۲۱

اداره کل معادن

۱ـ۲ آ ـ ۷۸۶۲۰

آگهی مناقصه شماره ۹

تاریخ ۱۹٫۱۲٫۱۳۴۷

اداره سررشته‌داری نیروی زمینی شاهنشاهی جهت مصرف اجناس مشروحه زیر را:

ردیف	نوع	میزان جنس
۱ـ	جوراب نخی مشکی ساقه بلند یك میلیون و پانصدو بیست وسه هزارو یکصدو نودو نه زوج (۱۵۲۳۱۹۹)	
۲ـ	جوراب پشمی (کرکی) مشکی ساقه بلند پانصد و هشت هزار و چهار صد و پنجاه و دو زوج (۵۰۸۴۵۲)	

از طریق مناقصه خریداری مینماید.

پیشنهاد دهندگان میتوانند با مراجعه به دایره خریدو پیمان های اداره سر رشته داری نیروی زمینی شاهنشاهی و ملاحظه نمونه و مشخصات اجناس و دریافت برك شرایط‌و مشخصات معامله پیشنهاد خود را طبق مفاد مندرج در شرایط معامله تنظیم و تاساعت ۹ صبح روز چهار شنبه ۲۰٫۱٫۱۳۴۸ به دفتر اداره سررشته‌داری نیروی زمینی شاهنشاهی واقع در انتهای خیابان فرصت شاهرضا تسلیم نمایند. م‌الف ۱۲۵۲۰

اداره سررشته‌داری نیروی زمینی شاهنشاهی

۱ـ۲ آ ـ ۷۹۰۴۶

اطلاعات دختران و پسران روزهای یکشنبه منتشر می‌شود

جلسات مخصوص کلیسائی توسط

واعظ معروف آقای آلبرت ریت
بزبان انگلیسی وفارسی
از روز دوشنبه ۲۶ اسفند تا ۸ فروردین
هر شب ساعت ۶ عصر
از طرف کلیسا های جماعت خدا
در محل کلیسای انجیلی خیابان قوام‌السلطنه
(دعا برای بیماران)

درباره آگهی احضار

به پاسبان دیپلمه اخراجی‌بهروز سلیمی که محل اقامت‌خودراتهران خیابان قلمستان کوچه خاك‌نگار تعیین کرده است وفعلا مجهول ـ المکان میباشد ابلاغ میگردد به اتهام خیانت در امانت در دادگاه عادی ۲۰۶ لشکر ۱ گارد مقیم تهران‌تحت پیگرد قرار گرفته‌اید چنانچه در ظرف دو ماه ازتاریخ انتشار این آگهی دردادگاه‌حاضر نشوید برابر ماده ۲۶۰ قانون دادرسی و کیفر ارتش حکم غیابی صادر خواهد شد. م‌الف ۱۲۴۴۰

رئیس دادگاه عادی ۲۰۶ لشکر یك گارد

۱ـ۳

دخترشاه‌پریان

برنامه‌اهدائی

شاوب‌لورنس

SCHAUB-LORENZ

سه‌شنبه‌ها ازساعت ۸ تا ۸ بعدازظهر درتلویزیون

نمایشگاه ٤ طبقه‌ای

مبل میکا

مدیریت مبل میکا بالکمال افتخار باطلاع علاقمندان میرساند که این نمایشگاه باسرویس های کامل تری سه طبقه دیگر باسالنهای متعدد برنمایشگاه قبلی اضافه وازتاریخ ۲۰ تا ۲۹ ماه جاری عالیترین نوع مبلمان مدل ۶۹ رابدون پیش قسط باقیمت نقدو تخفیف بیسابقه وبادرنکردنی دراختیار مشتریان محترم خود قرار خواهد داد.

عباس آباد فرح شمالی تلفن: ۷۷۲۵۸۵

استخدام در سازمان ملل متحد آرزوی بزرگ دختران دنیا

زنان

یکی از بزرگترین آرزوی دختران اینست که به عنوان راهنما درمقر سازمان ملل متحد در نیویورك استخدام شوند . شرائط استخدام این شغل دارابودن تحصیلات دانشگاهی ، خوشروئی ، تسلط بر زبانهای زنده خارجی و اطلاع کامل ازامور بین‌المللی است . حقوق آن نیزدر حدود چهارصد دلار یا سه هزار تومان‌در ماه است .

*** از ۳۳ ملیت**

امسال سازمان ملل پنجاه دختر برای شغل راهنمائی‌استخدام‌میکند ولی‌پانصد دختر از جمله یك‌دختر ایرانی‌که به موقع خوداورا بشما معرفی خواهیم کرد برای‌احراز این شغل درخواست داده‌اند . سن‌اغلب این دختر ها بین بیست تا بیست و پنج سال است .

این‌دختران در عرض سال بیش از یك میلیون نفراز مردمی را که‌از ساختمان عظیم کبریتی‌شکل شیشه ای سازمان ملل متحددیدن میکنند راهنمائی می کنند ودرباره قسمت های مختلف سازمان ملل که ۱۲۶ کشور عضو آن هستند به ۳۰ زبان به آنها توضیح‌میدهند.

معمولا هرکدام از این دختران به سه زبان زنده دنیا کاملامسلطند وفقط چند نفر آنها فقط بیك‌زبان یعنی زبان انگلیسی آشنا هستند.

نوددرصد کسانی‌که از سازمان ملل‌دیدن می‌کنند آمریکائی‌هستند ولی فقط سی‌درصد دختران‌راهنماازمیان دختران امریکائی استخدام می‌شوند . دخترانی که هم اکنون مشغول‌کار هستند از سی‌و سه ملیت منجمله از شوروی هستند بنابراین اگر کسی بخواهد که یکی‌از راهنمایان برایش به زبان اردو ، سنگال ، نپال ، ویاایسلندی درباره طرز کار سازمان‌ملل‌توضیح دهد حتما یکنفر پیدا می شودکه خواسته اورا برآورده سازد .

تعداد راهنمایان طی سال فرق می کند در روزهای عید پاك تعداد آنها به صد نفر میرسد ودراواخر سال میلادی یعنی روز های نزدیك عید میلاد مسیح تعدادشان به‌پنجاه نفر کاهش‌مییابد .

*** دو سال**

مدت‌این شغل‌دوسالست ولی هشتاددرصد دختران زودتر ازموعد مقرر این کاررا رها می کنند زیرایا ازدواج‌می کنند ویابه دانشگاه می‌روند ویابه کشورشان باز می‌گردند .

دختران‌راهنما ابتدا به مدت‌سه هفته دوره کاملی درباره سازمان ملل‌وامور بین‌المللی می‌بینند و حتی اوتانت‌دبیر کل سازمان ملل هم برایشان یك جلسه‌درس میدهد و آخرین تحولات جهان را برایشان تشریح‌می‌کند تا بتوانندبه‌سئوالات عجیب و غریبی که از آنها میشود پاسخ بدهند .

بعضی از دختران‌راهنما می‌توانند ضمن کاراز البسه‌ملی وسنتی‌خود استفاده کنند ولی‌بقیه یونیفورم یك تکه آبی رنك بتن‌می کنندمنشی‌هائیکه‌درسازمان‌ملل کارمیکنندا‌غلب مینی‌ژوپ می پوشند ولی دامن راهنمایان نباید زیاد بالای زانو باشد .

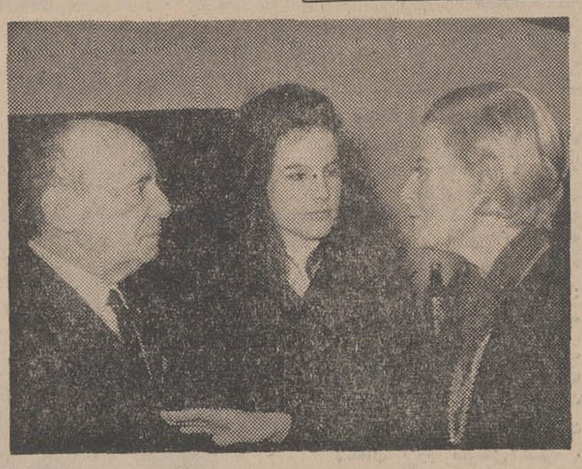

«میشل مورگان »در این هفته در یکی از رستوران‌های نزدیك شانزه‌لیزه در یك مهمانی کوکتیل با « لئونید موگی » ملاقات کرد . آنها برای نخستین بار در سال ۱۹۳۶ همدیگر را دیده‌بودند در آن هنگام میشل مورگان تازه وارد عالم سینما شده بود .

در این عکس از چپ براست « لئونید موگی » و دخترش «کاتیا» و میشل مورگان دیده میشوند .

آرایش مناسب صورت شما

رسوم و قوانین همیشه تزلزل ناپذیر بنظر میرسند ولی در فن آرایش شکست قوانین‌بسرعت صورت میگیرد بطوری که هر بار پدیده جدید تری در این زمینه به وجود می‌آید ما با در نظر گرفتن این که آرایش مو بر زیبائی صورت می افزایدبرای هر صورتی آرایش لازم را توصیه می کنیم .

*** صورت گرد**

اگر صورت شما گرداست مو ها را باید طوری آرایش نمائید که تا حدودی دو طرف صورتتان را بپوشاند این‌طرز آرایش بشما کمك می کند که گردی صورت شما بچشم نخورد

دراین موارد برش یقه لباس شما باید بشکل ۷ باشد .

● صورت لاغر

دخترانی که صورت‌لاغری دارند نباید مو های خود را روی شانه هایشان بیاندازند. برای این عده از دختر ها موی کوتاه مناسب تر است یقه لباس دختران لاغر باید آفی یا ذوذنقه‌ای باشد .

*** شبیه قلب**

اگر شکل صورتتان شبیه قلب است آرایش مو های شما باید خوابیده باشد زیرا در غیر این صورت چانه تیز شما بیشتر بچشم می‌خورد .

دراین موارد برش یقه لباستان باید باز یا چهار - گوش باشد .

*** بیضی شکل**

اگر صورت شما بیضی شکل است ارایش‌شما باید طوری باشد که مو های‌شما در دو طرف صورت فاقد برجستگی باشد . در این صورت باید موها را چتری آرایش نمائید .

● چهارگوش

اگر صورت شماچهار گوش است مو های خود را با باز کردن فرق دو قسمت کنید. ضمنا توجه داشته باشید که مو های شما باید کوتاه‌باشد. اگر بخواهید می توانید مو ها را بطرف بالا شانه کرده و از دو طرف قسمتی از موها را بطرف گونه بیاورید .

● کمپرس گرم

کمپرس گرم مرطوب که در امتداد گونه ها مورد استفاده قرار گیردمانندماسك های زیبائی اثر خوبی در پوست صورت بجا میگذارد. حرارت آبی که برای این کار مورد استفاده قرار می - گیرد نباید از ۴۰ درجه سانتیگراد کمتر باشد .

طرز کار باین صورت است که حوله را در آب گذاشته آن را میچلانیم و روی‌صورت میگذاریم ، ۲ تا ۳ دقیقه بعد کمپرس را عوض می کنیم .

استفاده از کمپرس گرم اولا عروق را باز می کندثانیا گردو خاك را از صورت پاك می کند در مواقع ابتلاء به بیماریهای قلب وعروق‌استفاده از کمپرس گرم ممنوع‌است. ضمنا در مواردی که روی پوست صورت التهابات و جوش های سیاهی وجود دارد نیز نباید از کمپرس گرم استفاده نمود .

کمپرس گرم را باید هفته‌ای یکبار بکار برد .

بانوی سال ۱۳۴۷ ایران انتخاب شد

در آخرین روزهای سال ، مجله اطلاعات بانوان که‌برنامه‌ای وسیع و جالب برای انتخاب بهترین دانش آموز ودانشجو وبانوی سال ۱۳۴۸ ایران در دست اجرا دارد، یکی ازبانوان‌لایق ایرانی را بعنوان بانوی سال ۱۳۴۷ انتخاب کرد. این انتخابات‌پس‌از مطالعه وبررسی زندگی اجتماعی وخانوادگی گروهی از بانوان سرشناس و فعال ایران انجام شده است. از دوماه پیش گروهی از خبرنگاران‌وهمکاران مجله اطلاعات بانوان‌به‌تهیه گزارش‌هائی از زندگی وموفقیت‌های صد نفر از زنانی که درسال ۴۷خبرهای جالب ساخته‌اند ودر زمینه‌های گوناگون موفقیت‌هائی بدست آورده‌اند، پرداختند، این گزارشها طوری تهیه شد که‌هیچیك از این بانوان از قصدی که مورد نظر بود اطلاع نداشتندسپس هیاتی به‌بررسی ومطالعه این گزارشها پرداخت و بانوئی را که ازهرجهت قابل ستایش و تجلیل است برگزید که بعنوان‌بانوی سال ۱۳۴۷ ایران معرفی میکند . شرح این انتخاب و معرفی کامل بانوی سال ۴۷ ایران د رشماره مخصوص اطلاعات بانوان که بمناسبت «سیزده» روز ۱۲ فروردین ۴۸ منتشر میشود،چاپ شده است.

ازهم‌اکنون سازمان جدید مجله اطلاعات بانوان در صدد انتخاب برگزیده‌ترین بانوی سال ۴۸ ایران است . این‌انتخاب در جریان مسابقه‌ای انجام خواهد شد که طی آن‌یك دانش‌آموز دختر ویك دانشجوی دختر یازن نیز بعنوان دانش آموز و دانشجوی سال معرفی میشوند.

این مسابقه بین کلیه دوشیزگان و بانوان از سراسر کشور انجام میشود و ضمن آن‌دختران و زنان مناطق مختلف کشوربا یکدیگر آشنا میشوند ودر اردوها و مهمانی‌ها و مجالس بحثو گفتگو شرکت خواهند کرد .پیش بینی میشوداین‌مسابقه‌بصورت یك برنامه وسیع اجتماعی برای دوشیزگان و بانوان بمرحله اجرا درآید وازهم‌اکنون کلیه دختران وزنان کشور خودراآماده شرکت در این برنامه می‌کنند مدیر سازمان مسئول اجرای این مسابقه به خبرنگار اطلاعات اظهار داشت این برنامه در سطح بین‌المللی اجرا خواهد شد و ازهم‌اکنون مقدمات تشکیل یك سمینار دوشیزگان و بانوان فراهم میشود . توضیحات‌کامل چگونگی این برنامه وسیع در اطلاعات‌بانوان باطلاع‌عموم‌میرسد.

سوکارنو در مراسم عروسی دخترش

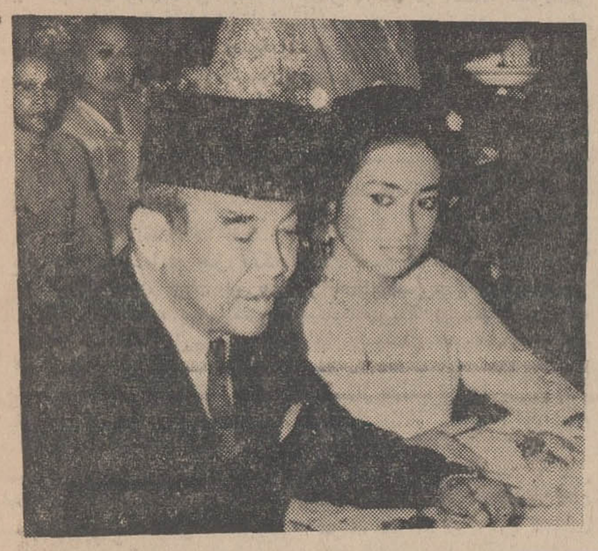

دکتر احمد سوکارنورئیس جمهور سابق اندونزی برای نخستین بار پس‌از ماه مه ۱۹۶۸ در میان مردم ظاهرشد ودرمراسمی که بخاطرعروسی دخترش «رچماتی» برپا شده بود شرکت جست .

عکس سوکارنو را در حین انجام مراسم عروسی درکنار دخترش نشان‌میدهد داماد سوکارنو «تومی مارجوی» نام دارد .

سمینار هم‌آهنگی

در جلسه اخیر شورای‌زنان حزب‌ایران نوین‌برنامه‌سمینار هم‌آهنگی شورای زنان که‌با شرکت نمایندگان شوراهای زنان درسراسر کشورتشکیل خواهد شد مطرح گردید و تاریخ برگزاری این سمینار روز بیستم خرداد ۴۸ معین شد .

شماره مخصوص نوروز

اطلاعات بانوان

در ۱۴۰ صفحه

باجالب ترین سرگرمیها، خواندنی ترین مقالات‌ورپورتاژها و داستان های پرکشش از نویسندگان محبوب شما ، در تهران و سراسر ایران‌منتشر شد فراموش نکنید

هنگام خرید شماره مخصوص اطلاعات بانوان

تقویم چهار رنگ بسیار زیبا الصاق شده

روی جلد مجله را از روزنامه‌فروش خود بخواهید

لباس بهاره

نیناریچی در مدلهایی که برای روزهای‌بهار عرضه‌کرده یقه هفت یا «یقه گلابی» رادوباره مورد توجه قرار داده است این مدل لباس راکه‌ملاحظه میفرمائید یکی از مدلهای‌جدید خیاطخانه‌معروف نیناریچی است که پائین دامنش چاك دارد و دامن ضمیمه‌ای از زیر پاها را می پوشاند

همراه با عرض بهترین شادباشهای نوروزی

درود فراوان به هم میهنان عزیزی که با استقبال شایان خود ازمحصولات آزمایش قدم مؤثری درراه بهدف رسیدن آرمانهای صنعتی کشور برداشتند وآزمایش رامؤسسه‌ای بزرگ وپرافتخار ساختند. امیداست درسال نوباعرضهٔ محصولات جدید گام تازه‌ای درجلب رضایت وآسایش خانواده‌ها بردارید.

بامید روزها وسالهای پرافتخارتر برای مردم ایران

هیئت مدیره وکارکنان

شرکت سهامی کارخانه‌های صنعتی آزمایش

متل‌فو

قابل توجه مسافرین عزیز متل‌قو وساکنین کوی دریاگوشه وکلیه مسافرین شمال

اخیرا بهمن های پی در پی باعث ناراحتی مسافرین محترم شمال شده تذکرا باطلاع میرساند کلیه دفعاتی که‌بهمن سقوط نموده از اواسط روز به بعدبوده وحتی یك‌بارهم مشاهده نشده که قبل از ساعت ده صبح بهمن سقوط کرده باشد. لذا یادآوری میشود اینك که با فداکاری و زحمات شبانه روزی مامورین وزارت راه جاده کندوان باز میباشد در صورتیکه قبل ازساعت ۹صبح از کندوان عبور فرمائید بدون هیچگونه ناراحتی می توانید از راه کرج - چالوس استفاده فرمائید.

در آرزوی یك سفر خوش و شادبخش برای شما

متل‌فو

۹ واحد جدید صنعتی در کشور تأسیس میشود

اقتصاد

● **مازندران**

در نیمه اول اسفند پروانه تاسیس چهار واحد صنعتی در استان مازندران صادر شد. در این واحدها بیش از ۵ میلیون ریال سرمایه گذاری میشود.

۱ـ کارگاه تعمیرات و سرویس اتومبیل‌درگرگان باسرمایه ۲۷۰۰۰۰۰ ریال و ٤ کارگر

۲ـ کارگاه سنك کوبی وموزائیك سازی در ساری با ۲۰۱۵۵۰۰ ریال سرمایه و۷ کارگر

۳ـ کارگاه چوب بری و درودگری در بخش نکا ـ شهرستان بهشهر با ۲۶۱۶۰۰ ریال سرمایه و ۵ کارگر

٤ـ کارگاه شالیکوبی وآردسازی در دهستان شاه ده از توابع گرگان‌با سرمایه ۱۵۲۰۰۰ ریال و ۲ کارگر

● **کرمانشاهان**

پروانه تاسیس سه واحد صنعتی در استان کرمانشاهان طی هفته اخیرصادر گردید.میزان‌سرمایه گذاری‌درواحدهای مزبور بالغ بر ٤٫۵ میلیون ریال است و۱۹ نفر در آنها سرگرم کار خواهند شد.

یکی از واحدهای مزبور کارخانه یخسازی بظرفیت تولید ۱۵ تن یخ در روز باسرمایه ۳ میلیون ریال است . واحد دیگر کارگاه فنی درب وپنجره سازی است‌باسرمایه پانصدهزارریال.

واحد سوم کارگاه موزائیك سازی در شهرستان سقزاست که یك‌میلیون ریال در آن سرمایه گذاری شده‌است.

● **قم**

برای تاسیس‌یك کارگاه ریسندگی پشم جهت خامه قالی در شهرستان‌قم در این هفته پروانه صادر شد.

ظرفیت واحدمزبور تهیه سالانه ۲۰۰ تن خامه‌قالی است و میزان سرمایه‌گذاری درآن ۱۲ میلیون ریال خواهد بود- ضمنا ۸ کارگردراینواحدسرگرم کار خواهند شد.

برای‌تاسیس یك‌کارگاه برنجکوبی درقریه شالکوازتوابع رشت۲۱۳۰۰۰۰ ریال سرمایه گذاری شد و پروانه تاسیس برای آن در هفته گذشته‌صادر گردید.

ظرفیت واحد مزبور روزانه ٦تن‌برنج پاك شده است و چهار کارگر درآن سرگرم کار خواهند شد.

اطاق پایاپای اسناد بانکی از روز ششم فروردین ۴۸ شروع بکار میکند

اطاق پایاپای اسناد بانکی‌ازروز ششم فروردین ماه آینده شروع‌به کار خواهد کرد . محل کار این اطاق در شعبه « چهارم آبان » بانك ملی ایران میباشد .

خبرنگار ما گزارش میدهد : آئین نامه اجرائی اطاق پایاپای‌اسناد بانکی تدوین وبه تصویب رسید. منظور از تاسیس اطاق مذکور عبارتست از انجام کلیه خدمات مربوط به مبادله پایاپای چکها و اسناد بانکی بین بانکهای عضو . ارکان اطاق‌عبارتند از ـ شورای اطاق ، هیئت عامل ، مدیر عامل و بازرس . هیئت عامل این اطاق از آقایان محمود رئیس معاون‌بانك ملی ایران ، غلامحسین آزرم معاون بانك سپه ، جواد سادات گوشه عضو هیئت مدیره بانك صادرات، مهدی لاله مدیر عامل بانك تهران، محمد ابریشمیان عضو هیئت مدیره بانك پارس و آشوت‌ساقاتلیان‌مدیر عامل بانك تجارت خارجی تشکیل میشود .

ریاست هیئت عامل و شورای اطاق بعهده آقای محمود رئیس‌می باشد .

خبرنگار ما اضافه میکند :بانك هائی می توانند چکها و اسناد خود را در اطاق پایاپای اسناد بانکی مبادله نمایند که طبق اساسنامه بعضویت اطاق درآمده باشند براساس آئین نامه اجرائی اطاق، جلسات اطا قهمه روزه باستثنای ایام تعطیل رسمی تشکیل خواهد شد، ساعات تشکیل جلسات به پیشنهاد مدیرعامل و تصویب هیئت عامل تعیین و به‌بانکهای‌عضو ابلاغ میشود .

خبرنگار ما می افزاید : بانکهای عضو باید صورت ریز چکهای‌عهده سایر بانکها به تفکیك قبل از شروع‌جلسات اطاق تهیه‌و توسط مامورین خود باطاق ارسال دارند. بانکهائی که جمع چکهای وصول شده عهده آنان از جمع چکهای وصول شده واگذاری آنها عهده سایر بانکها بیشتر باشد باید فورا چکی عهده حساب خود در بانك مرکزی ایران بمبلغ مابه‌التفاوت تهیه و بمدیر عامل اطاق تسلیم دارند .

طرح حفر چاههای عمیق درپاکستان شرقی

یك پروژه وسیع حفر چاههای عمیق باکمکهای مالی آژانس توسعه وعمران بین‌المللی ایالات متحده. بمنظورفراهم کردن آب آشامیدنی در بخشهای‌سیل زده پاکستان شرقی بمرحله اجرا در خواهد آمد . موافقتنامه‌ای‌دراین ضمن اخیردراسلام‌آباد بامضاء رسیده‌است. بموجب این موافقتنامه آژانس مذکور بمبلغ ۱٫۱۸۳ میلیون روپیه (۲۳٦ میلیون دلار) جهت اجراء پروژه‌مذکور اختصاص میدهد.

معادل همین مبلغ نیز از طرف دولت پاکستان شرقی تامین خواهد گردید.

برنامه جامع حفر و اکتشاف گاز و نفت درپاکستان

بنگاه توسعه گاز و نفت پاکستان برنامه جامعی را جهت حفر و اکتشاف نفت وگاز در پاکستان شرقی و غربی درسال جاری تهیه نموده است.

حفر چاههای عمیق در جلدی و سوموتانك (واقع در پاکستان شرقی)و حفر بیشتر چاه توت شماره ۲ بمنظور بدست آوردن عمق مورد نظر با ٤٦۰۰ متر کوششهای دامنه‌داری‌در این‌برنامه پیش بینی گردیده است.

نفت استخراج شده از چاه توت‌شماره ۲هم‌اکنون بهره برداری‌ودر پالایشگاه نفت اتك‌تصفیه میگردد. حفر چاه‌جدید در نزدیکی چاه شماره یك صورت میگیرد و عمق آن ٤٦۰۰ متر خواهد بود.

شماره مخصوص
مجله مشیر

بسبك کاملا چشمگیر با روجلد سه رنك مخصوص عید نوروز

بقیمت ۱۰ ریال

این مجموعه نفیس با همکاری عده‌ای از نویسندگان با ذوق تهیه شده و خرید آنرا به علاقمندان مجله توصیه میکنیم .

دفتر مجله مشیر
آ ـ ۳۹۹۷۷

طی هفته‌گذشته :

معاملات در بازار تبریز رونق داشت

بازار تبریز در ظرف‌هفته‌گذشته نسبتا جریان داشت و کالاها در حدود مصرف معامله میشد بهای گندم اعلا هرتن ۵۵۰۰ الی ٦۰۰۰ ریال جو هرتن ٤۸۰۰ الی ۵۰۰۰ ریال آردنول کیسه ۸۰ کیلوئی ٦۰۰ الی ٦٤۰ ریال برنج صدری درجه یك هرکیلو ۳۳ ریال‌سیاهدم اعلا هرکیلو ۳٦ ریال برنج چمپا هرکیلو ۱۷٫۵۰ ریال برنج‌ماشینی درجه یك هرکیلو ۲٦ ریال عدس هرکیلو ۱٤ ریال لپه ریزخوب هر کیلو ۱۱ریال لوبیای درشت‌هرکیلو ۱۷٫۵۰ریال چشم‌بلبلی هرکیلو۲۷ ریال سیب زمینی هرکیلو ۵الی٦ ریال پیاز هرکیلو ۱۰ الی۱٤ ریال روغن حیوانی هرکیلو ۱۷۰ریال‌بود.

● **پوست و پشم**

معاملات پوست و پشم نسبتا جریان داشت پوست گوسفندهرجلد ۲٤۰ ریال پوست بز بامو ۹۰ ریال سالامبور درجه یك ۱٦۰ الی ۱۸۰ ریال‌سالامبور درجه دو ۱۲۰الی۱۲۵ ریال سالامبور درجه سه ۸۰ الی ۸۵ ریال پشم ناشوی متفرقه الوان هرکیلو ۵۰ ریال پنبه هندرولت هر کیلو ٤۳٫۵۰ ریال بود .

● **قندوشکر**

معاملات قند و شکر در حدود مصرف بود قند میاندوآب هر کیلو ۲۵٫۷۰ ریال قند رضائیه (زمینه ندارد) قند کلوخه شهری هرکیلو ۲٤٫۵۰ ریال‌قند حبه کشورهرکیلو ۲٦٫۲۵ ریال قند فریمان مشهد هر کیلو ۲۸ ریال شکر ترکیه (زمینه ندارد) شکر روسی (زمینه ندارد) شکر خوی هرکیلو ۲۳ ریال شکر فریمان مشهد هرکیلو ۲۳٫۱۰ریال شکر میاندوآب هرکیلو۲۳٫۸۰ریال چای سازمان هرکیلو ۱٦۰الی۲٤۰ ریال‌انواع چای کلکته‌هرکیلو ٤۵۰ الی ۵۵۰ ریال بود .

● **مصالح ساختمانی**

معاملات مصالح ساختمانی نسبتا جریان داشت وسیمان ایرانی‌هرتن ۱۹۵۰ ریال گچ بنائی هرتن٤٤۰ ریال آجر ابلق هرهزاردانه ٦۵۰ ریال بود .

● **مسکوك**

لیره انگلیسی قدیم ۹۰۰ ریال لیره ترك قدیم ۸۲۰ ریال پهلوی قدیم ۹۵۰ ریال پهلوی جدید ۹۱۰ ریال نیم پهلوی ٤٦۰ ریال ربع پهلوی جدید ۲۵۰ ریال پنج مناتی ٤۵۰ ریال طلای تیزآبی ۲٤ عیار خالص هرمثقال ۵۲۰ ریال بود .

جلوسلو
سازندهٔ قویترین دستگاههای تقویت صدا

بقدرتهای مختلف از۱۰تا۲۰۰۰ وات ترانزیستوری برقی ـ برق‌وباطری اتومبیل .
نماینده انحصاری :شرکت رادیو مینو بامسئولیت محدود تلفن ۳۱۳۲۱۹

مژده بمسافرین محترم رامسر

سالن خانوادگی وسالن عمومی چلوکبابی صفا واقع در صفاسرا در ایام عید بهترین اغذیه ازقبیل چلوکباب ـجوجه‌کباب ـ چلو ماهی و انواع غذاهای محلی را در اختیار مسافرین محترم قرار میدهد.

رامسر ـ چلوکبابی صفا

آ ـ ۷۹۱۷۲

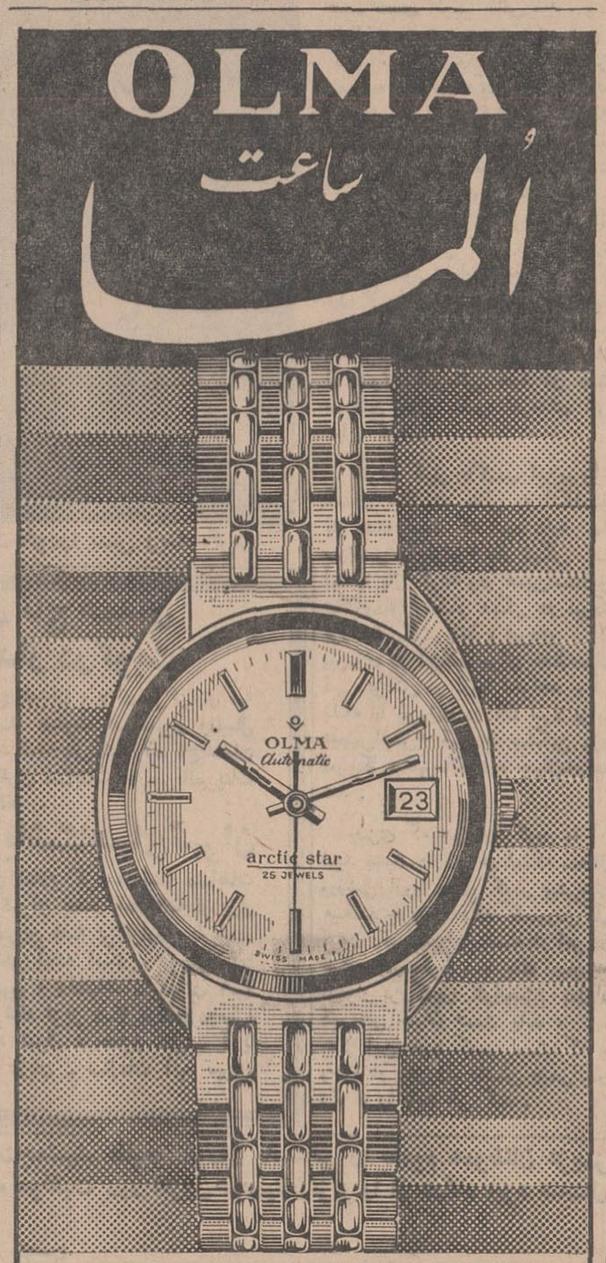

انواع ساعتهای زنانه ومردانه اُلما
درزیباترین ومدرنترین طرحها باقیمت مناسب
ازمغازه‌های معتبرابتیاع فرمائید.

مرکزپخش : **نقی‌زاده** بازار ـ مقابل پاساژقیصریه
تلفن ۲۴۸۷۶ ـ ۲۵۵۳۱

آگهی

جهت رسیدگی به حساب های سالیانه کلیه فروشگاه های این شرکت باستثنای فروشگاه تعمیرگاه از تاریخ ٦ الی ۲۰ فروردین‌ماه ۱۳٤۸ تعطیل خواهد بود .

شرکت سهامی گواه
آ ـ ۳۹۸۹۱

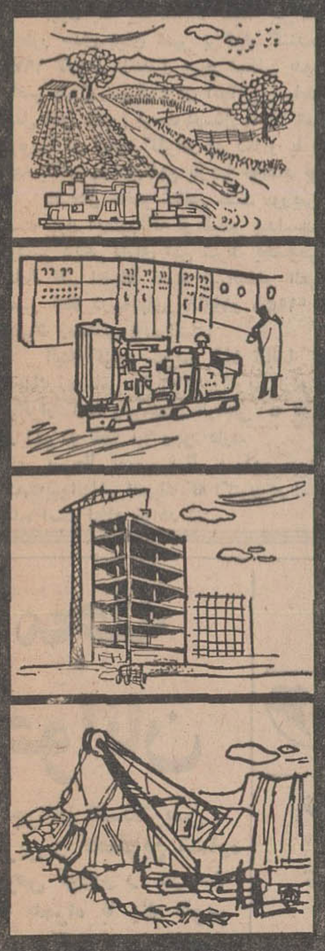

دیزل ژنراتور دُرمن

بقُدرتهای ۲۰ تا ۲۰۰ کیلووات

برای تأسیسات :
روشنائی ـ چاههای عمیق ـ ساختمانی
مصارف صنعتی ـ راه سازی .

بزودی دیزل ژنراتور دُرمن

با همکاری کارخانجات دُرمن انگلستان درایران ساخته خواهد شد. بدین جهت تهیه لوازم یدکی وسرویس بآسانی ممکن خواهد بود .

PMC

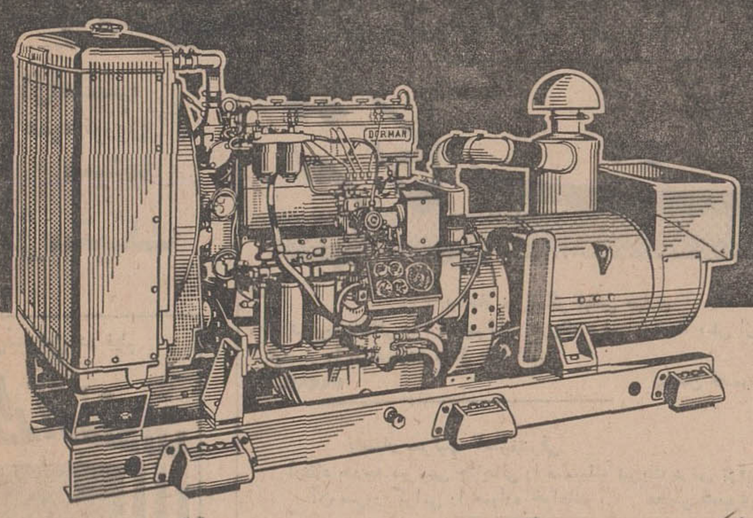

شرکت سهامی پارت موتور خیابان سعدی ـ شمارهٔ ۵۸۸ ـ تلفن ۳۰۳۲۰۷ ـ تلگرافی : پارت موتور ـ تهران

اطلاعات هوائی

نشریه‌ای که هر روز منتشر میشود وباهرپست برای ایرانیان مقیم‌کشورهای خارج ارسال میگردد . این روزنامه حاوی خلاصه اخبار کشور میباشد بدانشجویان بیست وپنج درصدتخفیف داده‌میشود .

حق آبونمان یکساله برای امریکا ۲۲۰۰ ریال وبرای‌کشورهای اروپائی ۱۸۰۰ریال‌میباشد تلفن ۳۱۱۰۷۱ داخلی ۲٦۵

جوانان درست به هدف شلیک کرد

زیرا شماره‌مخصوص جوانان که در ۸۰ صفحه با قشنگترین تقویم دیواری‌منتشر شد کاملا بی رقیب بود . تا نایاب نشده آنرا تهیه کنید .

مسابقه بکس دسته سنگین وزن حرفه‌ای قهرمانی اروپا

«هنری کوپر» بازهم ازعنوان قهرمانی خود دفاع کرد

ورزش

● استادیوم هفت هزارنفری پالازوداو «رم»

هنری کوپراین قهرمان‌سنگین وزن بکس حرفه‌ای انگلستان که صاحب عنوان قهرمانی اروپااست، پنجشنبه پیش در حضور بیش‌از هفت هزار تماشاگر ایتالیائی با پیروزی ضربه فنی بر حریف ایتالیائی خود «پیروتوماسونی» باز هم موفق به حفظ عنوان قهرمانی خوددر اروپا گردید و یکبار دیگر روزنامه های انگلیسی نام اورا باحروف درشت‌برصفحات اول‌قرار دادند ،چون در طول‌سالها ،ورزش بکس ، انگلیس هنوز چهره‌ای درخشان چون کوپر بخود ندیده است وهنوز تماشاگران انگلیسی خاطره دیدار پراز هیجان اوو «کاسیوس کلی» قهرمان سابق بکس حرفه‌ای جهان را از یادنمی برند ، چه کوپر تنها قهرمانی‌بود که باوجود مغلوب شدن در برابر کلی در طول مسابقه دوبار اورا نك‌دان کرد و همین قدرت خارق‌العاده وی بود که باعث گردید، کلی بارها در گفتگو های خودبا خبرنگاران از کوپر بعنوان قویترین رقیب موجود نام ببرد.

در آخرین دیدار کوپر که همان مسابقه پنجشنبه گذشته باقهرمان ایتالیائی باشد ، بیش‌از همه مسابقه بخاطر داوری بدلطف خود نشان داد و در همان یکی دو برابری او در مقابل قهرمان اروپا روند اول مسابقه فرارهای بسیاراو بود ؛ و باوجوداینکه فرارهای اواز در برابر کوپر حاکی از همین‌عدم همان روندا‌ول مسابقه آغاز شده‌بود، یك مسابقه خوب را از دست‌داده بود، چون داور وسط رینك اکثرا سعی میکرد به‌ضربه قهرمان‌اروپا امتیازات هرروند از مسابقه‌راتقسیم کند و همین موضوع باعث ناراحتی بسیار قهرمان سی‌و چهار ساله انگلیسی بود .

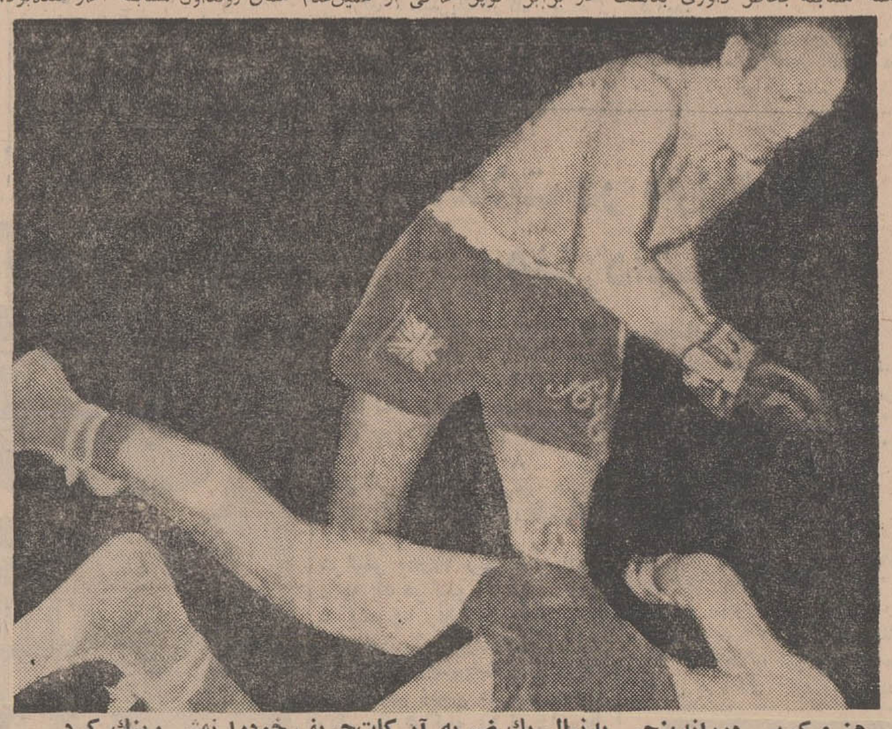

«هنری کوپر» درراندپنجم بدنبال یك ضربه آپرکات‌حریف خودرا نقش رینك کرد

● ضربه‌چپ‌تنها شانس کوپر

ولی کوپر بلطف هوك های چپ خود که باوجود تمام‌مراقبت‌قهرمان ایتالیا از آنها سود کامل می‌برد در مواقع ضروری ، امتیازات لازم را برای خود کسب میکرد،و در این حالت داور هلندی مسابقه آقای‌بریل قادر نبودبسودتوماسونی کاری انجام دهد.

در مسابقه پنجشنبه هفته پیش ، رویهمرفته توماسونی دارد .

ضعف بسیار در برابر کوپر از سرانجام درروند چهارم ،داورمسابقه بخاطر این کار باو اخطار داد !

با آغاز روند پنجم نبرد ، کوپر بمحض نواخته شدن زنك‌بایك‌حمله بدون مقدمه آپرکات بسیار سختی بزیر چانه راست حریف ایتالیائی خود نواخت و همین ضربه حساب شده و کاری برای از بین بردن کنترل توماسونی و ضربه حساب شده بعدی کوپر کافی بود . و به دنبال همین ضربه دوم با دست چپ کوپر ، به چیزی که از آغاز نبرد خود به آن می‌اندیشید دست یافت و توماسونی بیحرکت بر کف‌رینك نقش بست . از میان آنهمه‌جمعیت حاضر در سالن،معدود بودند کسانی که بافریادهای خود توماسونی را تشویق به برخاستن از کف رینك می‌نمودند . ولی کوپر ضربه کاری به توماسونی نواخته بود و هرگز قبل از پایان شمارش داور مسابقه توماسونی از جای خود برنخواست و کوپربرای چندمین باربپیروزمندانه از عنوان قهرمانی خود در دسته سنگین وزن بکس حرفه‌ای اروپا دفاع کرد .

هنری کوپر باکسب این‌پیروزی آسان حالا در حالی به انگلستان بازگشته است که امید دارد ماه سپتامبر «آینونیز» بار دیگر به ایتالیا باز گردد ودر همین‌استادیوم «پالازودلو» یکبار دیگر در نبردی بزرك شرکت کند ، نبردی که پیروزی در آن‌فقط برای حفظ‌عنوان قهرمانی‌اش در اروپا نخواهد بود ، بلکه با پیروزی در آن نبرد برابر «جیمی‌الیس» قهرمان سنگین وزن امریکا ، قهرمان تازه جهان‌خواهد شد .

چیزی که هم خود کوپر به آن امید بسیار دارد و هم اینکه محافل ورزشی اروپا برای کوپر پیش‌بینی میکنند چون زمانیکه کاسیوس کلی بدون رقیب در این دسته در امریکا حکومت میکرد ، با یك پیروزی دشوار بر کوپر توانست بعنوان قهرمانی جهان دست یابد ، و حالا این خود کوپر است که با وجود در پیش راه داشتن جیمی‌الیس راه او را باید طی کند .

بحران برسر انتخاب‌محل بازی های المپیك زمستانی سال ۱۹۷۶

همه آنهائی که دربازیهای المپیك زمستانی سال ۱۹۶۸ در گرنوبل حضور داشتند هنوز بیاد دارند که چگونه دراین بازیها ، بیش ازهر چیز همه شرکت کنندگان در این بازیهااز اتلاف بیهوده وقت ناراحت بوده ورنج می‌بردند.

علت عمده این ناراحتی برای همگان درگرنوبل دوربودن محل انجام مسابقات از یکدیگر بود بطوریکه رسیدن از یك نقطه محل مسابقه تامحل بعدی مستلزم سه الی چهار ساعت‌وقت می‌بود و بهیچ شکلی عبور سریع برروی جاده‌های کوهستانی گرنوبل امکان پذیر نبود .

برمبنی توجه بهمین ناراحتی بسیار عمده، کمیته‌بین‌المللی المپیك تصمیم گرفته است از این پس نقاطی رابرای انجام‌این بازیها انتخاب کند که قادر به برگزاری مسابقات در یك‌محل نزدیك بهم باشند ، ودرحال حاضر این مهمترین‌مساله‌ایست‌که در جلسه فعلی اعضای کمیته بین‌المللی المپیك که در اسلو پایتخت نروژ تشکیل شده ، مورد توجه و تحت بررسی‌است.

چون یك یك اعضاء کمیته بین‌المللی المپیك این شرط رابطور جدی برای شهر برگزار کننده بازیهای المپیك سال ۱۹۷۶ لازم می‌دانند و بهیچ شکلی بدون دارابودن این شرط حاضر بقبول شهری برای انجام‌این‌مسابقات نیستند. روی همین اصل هنوز معلوم نیست درسال ۱۹۷۶ «سنت‌موریس» درسویس، «رنوور» در ایالت کلرادو امریکا و یا «استر لساند»در سوئد، کدامیك میهماندار این بازیها خواهند بود.

در حال حاضر شانس سنت موریس بیش از دو نقطه‌دیگر است چون اینطور که از ظواهر پیداست سنت موریس بیشتراز دوشهر دیگر دارای این شرط بخصوص می‌باشد ، هرچندکه کاملا نظر اعضاء کمیته بین‌المللی المپیك تامین نیست .ولی همین نقطه درسالهای «۱۹۲۸و ۱۹۴۸» برگزار کننده‌بازیهای المپیك زمستانی بوده است.

البته کشور سویس قبلا تقاضا کرده بود که بازیهای المپیك زمستانی سال۱۹۷۶ رادریکی‌ازدوشهر زوریخ‌و اینترلاکن برگزار کند، ولی همان ناراحتی که در گرنوبل وجود داشت. در این دو نقطه نیز وجود دارد.

بهرحال تصمیم نهائی د راین مورد پس از پایان جلسات کمیته‌بین‌المللی المپیك که اکنون در اسلو پایتخت نروژتشکیل شده است اعلام خواهد شد.

تیم والیبال تاج همدان وسه دیدار درکویت

تیم‌والیبال باشگاه تاج همدان ، برای برگزاری سه مسابقه از تاریخ ۲۹ اسفند بدعوت فدراسیون والیبال کویت عازم این کشور خواهد شد، بازیکنان تیم تاج‌همدان از دو هفته قبل برای برگزاری مسابقات خارجی‌باتمرینات فراوان خود را آماده کرده‌اند .

فوتبال قهرمانی باشگاههای تهران

* هیئت فوتبال تهران اعلام کرد ، دنباله مسابقات فوتبال قهرمانی باشگاههای تهران بعداز تعطیلات نوروزی برگزار خواهد شد ، در آخرین هفته برگزاری بازیهادر سال ۱۳۴۷ این نتایج بدست آمده است . دیهیم با ایران امروز ۰-۶ برنده دیهیم ، دخانیات - تهران ۱-۳ بسود دخانیات ، فردوسی - شاه عزیز ۱-۳ برنده‌فردوسی، شرق - شجاعت ۱-۳ بسود شرق ، حمل‌و نقل - آریا ۰-۳ برنده حمل و نقل ، دژبان - سازمان آب تهران ۰-۳ بسود دژبان .

قهرمانان پینك پنك باشگاه آزاد

نفرات اول تا ششم مسابقات پینك‌پنك قهرمانی باشگاه‌آزاد

هیئت‌مدیره‌باشگاه‌ورزشی آزاد« تهران‌نو »برای تشویق‌اعضای خود طبق برنامه‌ای شرایطی بوجود آورده که هر ششماه یکبار مسابقات مختلفی ترتیب دهد تا در جریان آن‌تیم های باشگاه برای رقابت بیشتر ، آمادگی داشته باشند

اولین سری از مسابقات این برنامه بعداز ظهرشنبه در رشته پینك پنك که ۳۶ نفرشرکت داشتند به پایان رسید ، در جریان مسابقات پینك‌پنك معتمدین محل و رئیس پاسگاه ژاندارمری وحیدیه برای هرچه بهتر برگزار شدن مسابقات از هیچ تلاشی فرو گذار نکردند ، بازیهابا هیجان و استقبال فراوان علاقمندان روبرو شده در پایان حسین بصیرت ، آقاجانیان ، خدا دادی ، مقصودی،شیریان وکهندانی به‌ترتیب عنوانهای اول تاششم را بدست آوردند .

دنیای ورزش

● منچستر - انگلستان

«فرانك کوپل» یك ذخیره تیم فوتبال منچستر یونایتد سرانجام از عضویت این تیم استعفا داد و قرارداد تازه‌ای امضاء کرد .

باشگاه جدید کوپل «بلکبورن» می‌باشد . این باشگاه مبلغ ۲۵ هزار لیر به منچستر یونایتد بابت خرید کوپل پرداخت کرد، نزدیك به«۴۵۰ هزار تومان»

● گلاسکو - اسکاتلند

از روز بیستو دوم ماه مارس «شنبه ۲ فروردین»یك مسابقه بین‌المللی‌صحرانوردی در شهر گلاسکو پایتخت اسکاتلند آغاز خواهد شد . دراین مسابقه‌اکثر کشورهای اروپائی با چندین شرکت کننده حضور خواهندداشت.

● میلان - ایتالیا

در زیر باران شدیدی که می‌بارید دو روز پیش ، تیم پیروزآ . ث . میلان که‌بابرد (۰-۱) از سلتیك بدور نیمه نهائی جام قهرمانی باشگاه‌های اروپا راه یافت وارد فرودگاه «لی‌نیت» شهرمیلان گردید . در فرودگاه بیش از یکهزار نفر از طرفداران این تیم برای استقبال از آ.ث. میلان حضور داشتند.

نرودوکو مربی تیم آ.ث. میلان‌در فرودگاه به‌خبرنگاران اظهار داشت ، ما پیروزی دوم خودرا دردیدار باسلتیك به تماشاگران خوب گلاسکو کی مدیونیم ، چون هربار که بهتراز حریف‌بازی میکردیم ، مورد مهر ومحبت آنها واقع میگردیدیم .

اولین تیم فوتبال امریکائی درشوروی

فدراسیون فوتبال امریکا اعلام کرد، بزودی یك تیم‌فوتبال امریکائی برای انجام چند مسابقه باتیمهای فوتبال شوروی‌دراین کشور رهسپار شوروی خواهد شد.

این دعوت ازجانب مارتین‌یوك سرپرست‌تیم فوتبال‌دیناموکیف که در ضمن عضو فدراسیون فوتبال شوروی ورئیس فدراسیون فوتبال ایالت اوکراین این کشور می‌باشد صورت گرفته‌است.

وی نزدیك به یکماه همراه تیم فوتبال دیناموکیف درامریکا بسر برد و این تیم فوتبال روسی مسابقات متعددی‌در این کشور برگزار کرد.

آقای مارتین‌یوك پس از اعلام این موضوع بخبرنگاران‌امریکائی گفت، ما خیلی خشنود خواهیم شد، برای اولین بار یك تیم فوتبال امریکائی درخاك ما میهمانمان باشد.

انتشارات موسسه مطالعات وتحقیقات اجتماعی

۵۸

تحول دانشگاه‌ها دراروپا وامریکا

(آلمان - انگلستان - فرانسه - امریکاوشوروی)

ترجمه ناصر موفقیان

بانضمام

بحثی درباره مسائل‌کنونی دانشگاه‌ها درجهان‌غرب

ازاحسان نراقی

۶۲

فهرست مقالات مربوط به علوم اجتماعی

جلد اول

حاوی فهرست ۱۳۲۱ مقاله علمی در زمینه‌های :

جامعه شناسی - جمعیت‌شناسی- آمار

از

گروه بررسی مدارك و اسناد موسسه

محل‌فروش- کتابفروشیهای امیرکبیر وسایرکتابفروشیها

آ-۷۹۱۳۸

مجله هنر ومردم

شماره ۷۴ و۷۵

بامطالب جالب توجهی‌درباره هنروفرهنك منتشر شد.

آ-۷۹۳۳۸ ۱-۲

مدیریت‌سینماتخت‌جمشید طلیعه نوروز باستانی را بعموم هموطنان عزیز تبریك و تهنیت گفته موفقیت روز افزون هم‌میهنان‌عزیز را از درگاه ایزد متعال خواستار است .

سینما تخت جمشید

ازفردا

برنامه نوروز

رودتیلور- ایوت‌میمیو - جیم‌براون در فیلمی از متروگلدوین‌مایر

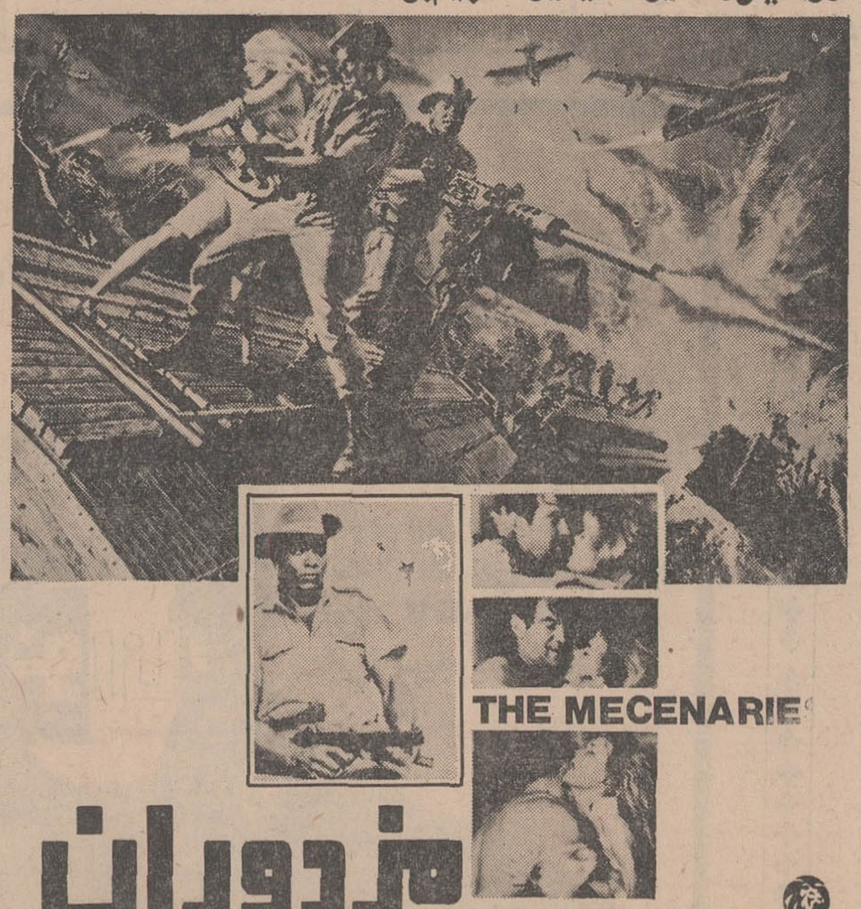

مزدوران

پاناویژن ورنگی

MGM

آ-۷۹۳۱۰ سئانسها ۳-۵-۷-۹ بعدازظهر

هدیه نوروزی

تهران مصور

۴ ستاره‌شمادرطالع‌ستارگان‌سینما

تقویم مخصوص سال‌که تاکنون نظیرآنرا ندیده‌اید.

فقط آقایان .

از هم‌اکنون بهمه خانمها اخطار میکنیم ازمطالعه این مطلب خودداری‌کنند . آ-۷۹۱۶۰

تبریکات

تیمسار سرلشگر عباس جباری

ترفیع‌جنابعالی را ازصمیم قلب تبریك عرض موفقیت بیش از پیش‌آن تیمسار را از خداوند متعال خواهانم.

آ-۳۹۹۹۳ محسن قصیری

تیمسار سرتیپ ناصرمشرفی

ارتقاء بدرجه سرتیپی جنابعالی را صمیمانه تبریك عرض ترقیات‌بیشتر آن سرور گرامی را همواره خواهانم . محسن قصیری

فرماندهی معظم تیمسار سپهبدعباس قره‌باغی

ارتقاء آن فرماندهی‌رابه‌درجه سپهبدی‌ازصمیم‌قلب تبریك عرض مینمایم.

آ-۳۹۹۷۱ سروان حسن آزادپناه

تیمسار معظم سرلشگر جلال طبرسی

از طرف خود و همکارانم ارتقاء درجه جنابعالی را صمیمانه تبریك عرض مینماید.

آ-۴۰۰۱۳ دکتر حسین سیاوشیان

تیمسار معظم سپهبد شیرین سخن

بانهایت مسرت ترفیع درجه تیمسار معظم را در پرتو عنایات شاهنشاه آریامهر تبریك عرض مینماید .

شرکت تعاونی تهیه و توزیع صنف عطار و سقط فروش تهران

اتحادیه صنف عطار و سقط فروش تهران و حومه

تیمسار معظم سپهبد شیرین‌سخن

بانهایت مسرت افتخار دارد ترفیع درجه جنابعالی را صمیمانه تبریك عرض نماید .

آ-۴۰۰۲۹ حاج سید ابراهیم صمدانی

مجله جوانان

مجله جوانان قشنگترین ، جالبترین و کاملترین شماره مخصوص نوروز را در ۸۰ صفحه همراه با یك تقویم دیواری رنگی بدون افزایش قیمت منتشر کرد

ازامشب

هدیه نوروزی

سینما

ماژستیك

پل‌نیومن در فیلم

فرارازتزدان

باشرکت جرج کندی . جی. دی. کانن

محصول کمپانی

برادران وارنر - سون‌آرتز

خبرهای روز

وزیر اطلاعات عربستان شرفیاب شد

عصر دیروز از طرف معاون‌وزارت اطلاعات ضیافتی‌بافتخار وزیر ومعاون وزارت اطلاعات عربستان در رزیدانس برپا بود .
عکس فوق آقای فرهاد نیکوخواه «سمت چپ» راهنگام‌استقبال ازوزیر اطلاعات عربستان در ضیافت دیروز نشان میدهد .

شاهنشاه آریامهر مقارن ظهر امروز «شیخ‌جمیل حجیلان» وزیر اطلاعات عربستان‌سعودی رابحضور پذیرفتند . دراین شرفیابی آقای جواد منصوروزیر اطلاعات نیز افتخار حضورداشت.

گزارش خبرنگاراطلاعات حاکیست که مذاکرات وزیران اطلاعات‌ایران وعربستان‌به منظور گسترش‌مبادلات اطلاعاتی ومطبوعاتی ایران‌وعربستان امروز ودیروز دروزارت اطلاعات ادامه یافت وقبل از ظهر امروز به پایان رسید .

• ضیافت دیروز

عصر دیروز از طرف آقای‌فرهاد نیکوخواه معاون وزارت اطلاعات ضیافت عصرانه‌ای بافتخار وزیر اطلاعات عربستان و بانووهم چنین آقای «السدیری» معاون وزارت اطلاعات عربستان در « رزیدانس» برپا بودو مدیران و نویسندگان جراید دراین‌فرصت باوزیر اطلاعات عربستان ومعاون‌ایشان آشناشدند.

آقای منصور وزیر اطلاعات ، سفیران کشورهای عربی، مدیران کل‌وزارت اطلاعات دراین ضیافت شرکت‌داشتند .

وزیر و معاون وزارت اطلاعات عربستان دراین ضیافت گرم و دوستانه‌باخبرنگار اطلاعات‌ازخاطرات خوش سفر خودبایران سخن گفتند وترقیات آنراستودند.

آقای السدیری گفت ترقیات ایران از هرلحاظ مایه مباهات است‌وآنچه که‌دراین بازدید مورد توجه‌اوقرار گرفته موازنه ترقیات میباشد . وی گفت این ترقیات وپیشرفت هادر همه شئونات‌وسطوح بخوبی‌چشمگیروقابل‌احساس است.

وزیراطلاعات‌عربستان عصردیروز ازموزه‌جواهرات‌سلطنتی دیدن نمود وبعدازظهر امروز با آقای اردشیر زاهدی وزیرخارجه ملاقات خواهد کرد.

هیئت عالیرتبه عربستان بامداد فرداتهران را ترک خواهد کرد.

دکتر اقبال نشان سپاس گرفت

آقای دکتراقبال‌رئیس هیئت‌مدیره و مدیر عامل شرکت‌ملی نفت ایران به‌پاس خدماتیکه در راه پیشرفت‌امور آموزشی کشور انجام داد از طرف شورایعالی‌آموزش وپرورش بدریافت یك قطعه نشان‌درجه اول سپاس نائل گردید . این نشان همراه نامه‌ای‌از طرف وزیر آموزش و پرورش برای آقای‌دکتر اقبال ارسال شد .

انتخاب معلمین ممتاز

طبق گزارش خبرنگار مادر حدود ۴۰۰ تن‌ازدبیران‌وآموزگاران تهران وشهرستانها به‌عنوان‌معلمین ممتاز انتخا بشدند وبه آنهاپاداش دادهشد .

دبیران ممتاز ۱۰ هزار ریال و آموزگاران ممتاز ۸ هزار ریال پاداش دریافت می کنند . ضمنا به عده ای از دبیران وآموزگاران نشان و مدال داده شد .

انتصابات جدید دادگستری

این انتصابات امروز در وزارت دادگستری بعمل آمد آقایان‌محمود غیاثی بسمت‌دادرس‌علی‌البدل‌دادگاه بخش گرمی ، علیرضاگلشن‌بسمت دادرس علی‌البدل دادگاه بخش نطنز ، حسن تصاعدی بسمت‌دادرس علی‌البدل دادگاه بخش سردشت ، اسمعیل فاضلی فر بسمت دادرس علی‌البدل دادگاه بخش تهران ، حسین میرلاشاری بدادستانی‌شهرستان خمین ، شکرالله خیرالدینی‌دادیار درجه ۲ دادسرای سبزوار ، محمد تقی طباطبائی دادیار دادسرای شهرستان فومن

پیش بینی هوا

هوای کرانه های‌دریای مازندران . استان آذربایجان ابری همراه بابارندگی‌متناوب هوای شهرستانهای غربی و جنوب غربی قسمتی ابری به تدریج ابری همراه بابارندگی خفیف. هوای شهرستانهای جنوبی کمی ابری به تدریج قسمتی‌ابری . هوای تهران . نواحی مرکزی کمی تا قسمتی ابری‌بتدریج برتعداد ابر ها افزوده خواهد شد .

هوای بقیه نقاط کمی ابری پیش‌بینی می شود . گرمترین نقطه در ۲۴ ساعت گذشته بندر لنگه باحداکثر ۳۴ و حداقل ۲۰ سردترین نقطه همدان با حداکثر ۱۳ وحداقل ۱درجه زیر صفر بود.

حداکثر هوای تهران در دیروز ۱۷ وحداقل ۴درجه‌بوده است .

نقشه۵ساله تهران بتصویب وزارت کشور رسید

آخر وقت امروز خبرنگار اطلاعات گزارش دادکه نقشه ۵ ساله محدوده تهران که اخیرا بتصویب انجمن شهر رسیده‌است ازتصویب وزارت کشور نیز گذشت وجهت اجرا بشهرداری ابلاغ‌شد.

خداحافظی سفیر هند با رئیس مجلس

آقای «پادمانابان» سفیر هند یك ساعت بعد از ظهر امروز با آقای عبدالله ریاضی رئیس مجلس شورای ملی ملاقات وبمناسبت پایان ماموریت وعزیمت قریب‌الوقوع خود به هند با ایشان خداحافظی کرد .

توزیع گواهینامه فارغ‌التحصیلان

ساعت یازده بامداد امروزمراسم اعطای گواهینامه‌های‌فارغ‌التحصیلی کلاس آمار بهداشتی دانشجویان ایرانی و همچنین دانشجویان‌اعزامی از کشور های ترکیه و افغانستان‌با حضور وزیر بهداری در سالن اجتماعات‌وزارت بهداری برگزار شد .

مخبر کمیسیون حقوق بشر

کمیسیون حقوق بشر در بیستو چهارمین اجلاسیه خود که هنوز در ژنو ادامه دارد باتفاق آراء آقای دکتر منوچهر گنجی را بعنوان‌مخبر مخصوص کمیسیون برای مطالعه در مورد وضع حقوق اقتصادی واجتماعی در کلیه کشور های عضو ملل متحد بخصوص کشور های در حال توسعه انتخاب نمود .

جلوی حفاری آب وبرق وتلفن گرفته شد

از صبح امروز جلوی حفاری سازمانهای آب و برق وتلفن در معابر تهران گرفته شد .

خبرنگار ما گزارش میدهد مامورین شهرداری بدستورشهردار صبح امروز از حفاری تلفن جلو- گیری کردند . مسئولین حفاری نتوانستند مامورین شهرداری را قانع کنند چون مامورین شهرداری مدعی بودند که دستور از مقامات بالای شهرداری صادر شده استو آنها مجری دستور هستند .

خبرنگار ما میافزاید : اجرای دستور شهردار برای سازمان های آب‌وبرق وتلفن در پیشرفت برنامه های سازمانها اشکالاتی بوجود می‌آورد ولی در شهرداری گفته میشد که این تصمیم برای تمیز کردن خیابانها وکوچه ها در ایام عید گرفته شده و بعد ازتعطیلات عید ممکن است در این باره‌تصمیم جدیدی‌اتخاذ گردد .

بازدید شهبانو از گروه نجات مصدومین

ساعت ده‌ونیم صبح امروز علیاحضرت شهبانو گروه نجات مصدومین را در کاخ سعدآباد بحضور پذیرفتند و تجهیزات آنهارامورد بازدید قراردادند وبرای توسعه فعالیت گروه اوامری صادر فرمودنداین گروه آسیب‌دیدگان حوادث‌ناشی‌از رانندگی را در محور حومه تهران باتجهیزاتی که دراختیار دارند به‌اولین بیمارستان میرسانند

کار گروه

خبرنگار ما میافزاید: بدنبال‌افزایش حوادث رانندگی در جاده ها فکرایجاد گروه نجات مصدومین‌وسیله کمیته‌ای که‌در نخست‌وزیری شروع بکار کرد بوجود آمدو طرحی تهیه‌شد که‌بموجب آن مقرر گردید که گروه‌نجات‌مصدومین از امکانات کلیه سازمانهای مسئول استفاده کنند .

علیاحضرت شهبانو ریاست عالیه این گروه را عهده‌دار شدند وبدستور نخست‌وزیر مقدمات امر فراهم گردیدو آمبولانسهای مجهز وسائل جراحی‌در اختیار گروه قرار گرفت .

در مواقع بروز حوادث رانندگی آمبولانس های مجهز به جراح ووسائل جراحی که بطور سیار در جاده ها مستقر هستند به‌نجات مصدومین می- شتابند تجهیزات بیسیم ، و تلفن‌های پلیس راه دراختیار گروه قرار دارد در مواقع ضروری مورد استفاده قرارگیرد دربرنامه آینده توسعه فعالیت های‌این گروه احداث یك بیمارستان که درآن محل فرودهلیکوپترساخته میشودپیش- بینی شده است و مصدومین حوادث جاده‌ها با هلیکوپتر به‌این بیمارستان حمل میشوند .

شخصیت اقتصادی تونس درتهران

آقای «هادی‌مبروك»رئیس شورای اقتصادی واجتماعی‌و رئیس‌فدراسیون ملی صادر کنندگان تونس وارد تهران شد وامروز با رئیس اطاق بازرگانی تهران ملاقات کرد و در زمینه توسعه بازرگانی دو کشور مذاکراتی انجام داد .

دستور وزیر بهداری درباره پزشکان

بدستور وزیر بهداری بمنظور پیش بینیهای لازم در تعطیلات‌نوروز درکلیه بهداریهای کشور واحد کشیك مشغول خدمت خواهد بود. سخنگوی بهداری امروز اعلام کرد: همچنین براساس این دستور هیچ یك از پزشکان در تعطیلات عید حق خروج از محل ماموریت خودرا ندارند.از طرف وزارت بهداری اسامی ومحل واحدهای کشیك‌عید اعلام شد .

تسهیلات جلب سیاحان برای مسافران نوروزی

سازمان جلب سیاحان به منظور ایجاد تسهیلات بیشتر برای‌آسایش ورفاه‌مسافرانیکه در ایام نوروز به شهرستانهای مختلف ایران سفر می کنند برنامه های خاصی رادرنظر گرفته است .

سخنگوی سازمان جلب سیاحان دراین‌مورد امروز اعلام کرد که‌دفاتر سازمان‌در تهران ، اصفهان‌وشیراز درتمام۲۴ساعت بازخواهد بودو کمك وراهنمائی های لازم‌رابه مسافران خواهند نمود و برشورها و نقشه های راهنمای شهر هارا که به‌زبان فارسی نیز چاپ شده است در اختیار مسافران خواهند گذاشت. دفاتر سازمان در تبریز ، مشهد ، زاهدان ومرز های‌بازرگان‌وخسروی درساعات اداری برای مراجعه مسافران بازخواهد بود .

از طرف سازمان‌ماموران‌ویژه‌ای به استان های مازندران ، گیلان‌و خوزستان فرستاده شده‌اند تا با همکاری نزدیك‌باماموران‌استانداری ها ، فرمانداریها وشهرداریهاوسائل آسایش هرچه بیشتر مسافران‌رااز هرلحاظ در نقاطیکه مورد رفت و آمد مسافران نوروزی است فراهم آورند .

شهردار شمیران

خبرنگار ما در شمیران گزارش داد : آقای مهندس نصرت‌الله غضنفریان از طرف شهردار تهران بسمت شهردار ناحیه ده «شمیران» منصوب و ازامروز مشغول بکار شد. آقای غضنفریان‌قبلارئیس سازمان چای وزارت تولیدات بود .

توضیح وتصحیح

دررپرتاژ صفحه ۷ امشب درباره مراسم زاد روز اعلیحضرت رضاشاه کبیر بجای نام تیمسار سرلشگر مشاور ، تیمسار سرلشگر افرند نوشته شده ونام تیمسار سرتیپ زین‌العابدین بوذرجمهری معاون لشگر یك‌گارد که در این مراسم شرکت‌داشت از قلم افتاده است. همچنین تیمسار سرلشگر سعادتمند نیز رئیس روابط عمومی ستادبزرگ ارتشتاران می باشد .

۲ میلیون نفر در پاکستان اعتصاب کردند

داکا- آسوشیتدپرس - خبرگزاری فرانسه - شورشیان پاکستان شرقی در داکا دیروز خیابانها را عرصه تظاهرات خود قراردادند و اندکی بعد تظاهرات به‌شورشی تبدیل شدکه قسمتی ازشهر را درآتش شعله‌ور ساخت . پیروان مولانا باشانی ، رهبر حزب عوامی‌ملی که طرفدار پکن است، بعنوان واکنش دربرابر حمله‌ای که‌در پاکستان غربی به‌رهبرشان شده ، تظاهرات کردند

دیروز دهها تظاهرات در داکابرقرار شدو تظاهر کنندگان برضد حزب متعصب مذهبی جماعت‌الاسلام وایوب خان شعار میدادند . آنها به‌شش‌سینما حمله کردند و غروب دیروز چهارتای آنها میسوخت .از بیمارستانها گزارش رسید که چهار نفر چاقو خورده‌اند ، همه ادارات دولتی‌و موسسات خصوصی وبانك‌ها بسته بودندو عملا وسیله‌نقلیه عمومی در خیابانها نبود .

برای نخستین‌بار در عرض چهارهفته اخیر پلیس مسلح به‌خیابانها آمد .

ده هزار کارگر دولتی در جلوی عمارت فرمانداری اجتماع کرده‌افزایش مزد میخواستند .

همزمان باتظاهرات وشورش هائی‌در پاکستان شرقی،مولاناباشانی اعلام‌کرد اگر تقاضای افزایش‌دستمزد کارگران تادوماه برآورده نشود، آنها کارگاه هاو کارخانه هارا اشغال خواهندکرد. وی که‌در یك میتینك بزرك کارگری درکراچی سخن میگفت افزود : طبقه کارگر بیدارشده وتا رسیدن به‌حقوق کامل مبارزه خواهد کرد. وی‌خواستار آموزش مجانی‌برای‌فرزندان کارگران: بهداشت مجانی و حداقل دستمزد ۱۵۰ روپیه (۲۷۰) تومان شد . اکثر کارگران درحال حاضر ماهی کمتر از ۱۳۵تومان میگیرند .

دیروز درحدود دومیلیون نفرکارگران خدمات عمومی برای افزایش دستمزد درپاکستان غربی اعتصاب کردند . در ده شهر بزرك ازجمله پشاور ، لاهور، مولتان ،لیلاپور و سایرشهرهای‌صنعتی پاکستان غربی کارگران آب وبرق مدت دو ساعت اعتصاب کردند و تظاهراتی راه انداختند و دیشب تمام این شهرها در تاریکی بودند .

ترمیم کابینه

عبدالحمید باشانی رهبر حزب‌متمایل به‌چین «عوامی» ضمن نطقی اظهارداشت که‌اگر دولت بدون اجابت ادعا های ما بخواهد باانتخابات عمومی دست بزند صندوقهای رای را آتش خواهیم زد و مامورین دولتی رامورد‌حمله قرارخواهیم دادوی گفت که‌هدف مبارزه‌ازروی کار آوردن یك‌دولت کارگری و تامین‌رفاه توده‌های مردم پاکستان است نه چند خانواده توانگر مرفه ، وی گفت که طی ۲۰سال گذشته حتی یك نفر از طبقه کارگر به مجلس پاکستان راه نیافته است که‌بتواند از خواسته ها و افکار کارگران پشتیبانی کند .

ازطرف دیگرسید ظفر وزیردادگستری پاکستان اعلام داشت که ماه آینده‌به پارلمان پیشنهاد خواهدشد که‌تغییراتی درقانون اساسی پاکستان داده شود. وشایع است‌که پرزیدنت ایوب خان بزودی کابینه خود را ترمیم کرده‌و عده‌ای از شخصیت های وابسته بگروه مخالف راوارد کابینه خواهد کرد .

گفته میشود یوسف هارون که بتازگی بسمت فرماندار کل پاکستان غربی انتخاب شده از شخصیت های میانه‌رو درخواست خواهد کردکه دولت‌جدیدی برای پاکستان غربی تشکیل دهند.

مارشال اصغر خان ومولاناباشانی باانتصاب‌هارون بسمت‌فرماندارپاکستان غربی مخالفت کرده‌اند .

دنباله اخبار خارجه

موشکهای اتمی شوروی درمرز چین متمرکز شدند

پاریس - خبرنگار روزنامه فرانس‌سوار از مسکو گزارش‌داده است قبل از نبرد های خونینی که روز های جمعه وشنبه در مرز های شوروی و چین کمونیست روی‌داد کاروانهای پایان ناپذیری از نیرو های نظامی مواد جنگی‌مانوك‌مدرن، توپخانه ، تانك و هواپیما بسوی خاوردور مخصوصا بطرف رودخانه های «اسور »و «اوسوری» ودرجهت مرز های چین و شوروی درحر کتند

خبرنگار فرانس سوار نوشته است سیل اسلحه و مهمات‌و نیرو های مسلح‌که از پانزده روز قبل بسوی خوردور شوروی سرازیر شده‌درروز های اخیر بیش از پیش افزایش‌یافته است شهر ها و پادگانهای نزدیك‌بمرز ازنیرو های کمکی‌انباشته شده است .

از طرف دیگر روزنامه ستارهسرخ ارگان ارتش شوروی برای‌نخستین بار فاش کرده‌است که‌واحد های مخصوص شوروی که به موشکهای اتمی مسلحند در مناطق واقع بین دریاچه بایکال ومرز های چین متمرکز شده بحال آماده باش در آمده اند .

لختی های سوئیس تقاضای تجدید نظر در قانون اساسی را کردند

زوریخ-خبرگزاری فرانسه - جمعیت‌لختی‌های‌سویس درجلسه‌ای که‌در «گلادبورك ـزوریخ» تشکیل دادند درخواست کردند که «لختی بودن » بعنوان یك ماده از قانون اساسی‌درآن کشوربرسمیت‌شناخته شود.

آنها در قطعنامه‌ای که بـرای کمیسیون مخصوص مامور تجدید نظردرقانون‌اساسی‌سویس‌فرستاده‌اند درخواست کرده‌اند که در قانون اساسی این‌کشور ماده مخصوصی در مورد «حق لختی » گنجانیده شود.

زیرا بعقیده آنها لختی چیزی‌است که خدا به افرادبشر داده‌و طبیعت نیز باآن سازگار است‌وبشر باید امکان آن داده باشد که باگرفتن حمام آفتاب ودریا از مزایای آن برخوردار شود .

بنابراین «لختی طبیعی » بایدبه عنوان یکی‌از حقوق‌اصلی مردم سویس برسمیت شناخته شود .

کوهها بروی جاده‌ها میلغزند!

راه هراز در دو نقطه مبارك آباد و آب اسك و راه شمشك درمنطقه گلوکان شروع بحرکت کرده و در این سه منطقه کوه هابسوی جاده‌ها و دره‌ها میلغزند و پیش میروند.

کوه مبارك آباد درسالهای پیش نیز حرکت داشت ولی این حرکت بطئی بود • درسال بیش از سی سانتی متر محسوس نبود ولی امسال «جابجائی» کوه‌تند شده و در مدت یکماه بیش ازسی سانتی مترلغزیده است .

در آب اسك نیز سنگهای عظیم از کوه هابروی جاده غلطیده ومدام باریزش و لغزیدن راه را غیر قابل عبور میسازد و اما در گلوکان راه شمشك ، کوهی در طول یك کیلو مترو نیم و پهنای پانصد مترحرکت میکند و تابحال یك متر بسوی دره ورودخانه پیشرفته و چند خانه را ویران نموده است . مردم مضطرب این دهکده ، در حال تخلیه خانه‌ها و حمل اثاثیه و احشام هستند و علاوه بر منازل دهکده باغات آنها نیز بزودی بوسیله کوه‌لغزنده کوبیده خواهد شد .

اداره راه استان تهران اعلام‌کرد که قسمتی ازراه هراز در ناحیه‌کمرد دچار سیل بردگی شده و راه بکلی از میان رفته است . ماموران طی‌دو روز فعالیت خود چون نتوانستند راه اصلی را مرمت کنند از امروز در صدد ایجاد راه فرعی برآمدند و در حال حاضر مشغول احداث راه فرعی در این منطقه میباشند .

لایحه تصرف اراضی وساختمان برای مسیل

بموجب‌لایحه مهمی که امروز توسط وزیر کشور و با قید یـك فوریت تقدیم مجلس شورا شد شهرداری هامی‌توانند برای احداث مسیل ، سیل برگردان وکشیدن کانال فاضلاب ، اراضی موردنیاز راتصرف وتملك کنند و خسارت آنرابپردازندضمنا برای‌احداث‌سیل- بند و فاضلاب انجمن های شهر مکلفند عوارض کسب و پیشه و اراضی ساختمانی وضع نمایند .

بموجب همین لایحه زمین ها از مسیل خواران مجانا مسترد واز مالکین غیرمسیل خوار اصلی باپرداخت خسارت پس گرفته می شود.

متن لایحه تقدیمی دولت باین شرح‌است:

ماده‌یك : بمنظور حفظ جان مردم از خطرات سیل و تامین بهداشت عمومی شهرداری ها مکلف‌اند بلافاصله پس از تصویب این‌قانون کلیه اقدامات لازم رابرای احداث مسیل سیل برگردان و کشیدن کانال و فاضل آب بعمل آورد وازکلیه اراضی وساختمانهای متعلق بدولت و موسسات یا افراد در هر نقطه برای این منظوراستفاده نموده وتصرف‌یاتملك کند وخسارت آنرا بترتیب مقرر دراین قانون بپردازد . در هر نقطه که استفاده ازاراضی‌وساختمان ها طبق‌این‌قانون ضروری باشد مالکین و متصرفین مکلف‌اند از تاریخ اعلام شهرداری برحسب اقتضا ظرف مدتی کـه حداکثر از یکماه بیشترنخواهـد بود اراضی وساختمان را دراختیار شهرداری قرار دهند و در غیراین صورت از طرف شهرداری اقدام به تصرف و یا تملك خواهدشد .

تبصره ۱- در صورتی که اراضی مورد لزوم طبق مدارك یا نقشه ها و عکس هوائی‌موجود قبلا مسیل یا در حریم قانونی آن بوده اعم از اینکه بایر و یا ساختمانهائی در آنها احداث شده‌باشد و تـا تاریخ اول اسفند ۱۳۴۷ در تصرف متجاوز اصلی باقی مانده‌باشدمجانا به تملك شهرداری درخواهدآمد ولی ذینفع می‌تواند در صورتی که مدعی حقی باشد بمراجع قانونی مراجعه نماید .

تبصره ۲- در مورد اراضی و ساختمانهائی‌که طبق موازین‌قانونی بملکیت اشخاص درآمده باشد خسارت ناشی از تصرف وتملك شهرداری طبق تشخیص کمیسیون های فنی که بموجب آئین نامه‌ای که از طرف وزارت کشور تهیه و بتصویب هیئت دولت خواهد رسید تشکیل میشود تشخیص و پرداخت خواهد شد نظر کمیسیون قطعی خواهد بود .

خساراتی که از طرف شهرداری باین قبیل اشخاص پرداخت می - شود باتضمام زیان دیر کرد بماخذ قانونی از متجاوز اصلی از طریق اجرای ثبت وصول خواهد شد .

ماده ۲- بمنظور تامین هزینه های مورد نیاز برای احداث مسیل وسیل برگردان و کانال کشی و فاضل آب‌انجمن های شهر‌مکلفند عوارض‌مخصوصی‌براراضی‌ساختمان وحق کسب و پیشه و نظایر آن وضع نمایند .

تبصره ۱- در صورت عدم پرداخت عوارض‌مزبور ازطرف مودیان‌ظرف مدتی‌که از طرف شهرداریهااعلام خواهدشد جریمه‌ای معادل عوارض مزبور نیز تعلق خواهد گرفت و نسبت بوصول آن طبق قانون شهرداریها عمل خواهد شد .

تبصره ۲-برداشت از وجوه مزبور جزبرای مصارف مقرر در این قانون ممنوع بوده ودر صورت تخلف درحکم تصرف غیر قانونی در اموال دولت‌می- باشد.

تبصره ۳- این قانون بلافاصله پس از تصویب قابل‌اجراء در هر نقطه که‌از طرف وزارت کشور اعلام میشود خواهد بود .

تبصره ٤-وزارت کشورو شهرداری ها‌مکلف باجرای این قانون می‌باشند

ماده ۳- آئین‌نامه‌های اجرائی این قانون بوسیله وزارت کشور تهیه وبه تصویب هیئت دولت خواهد رسید .

ماده چهار -مصوبات انجمن های شهردر اجرای این قانون پس ازتایید وزارت کشوربموقع اجراگذارده‌خواهد شد .

نخست‌وزیر ، وزیر کشور

آب وارد باشگاه قایقرانی اهواز شد

بدنبال طغیان رود کارون ، رودخانه های «زهره» ، «جراحی» و کرخه‌نیز طغیان کرد و هر لحظه بر ارتفاع آب آنها افزوده میشود : بامداد امروز آب در چند نقطه‌وارد شهر اهوازشد ولی با کوشش مامورین شهرداری‌و ایجاد سد خاکی از پیشروی آن جلوگیری شد .

آب منطقه کوت‌عبداله‌را فراگرفت و به پیشروی خود ادامه میدهد . هم‌اکنون بیمارستان مسلولین و خانه های اطراف آن در محاصره سیل‌قرار گرفته و سیل بداخل بعضی ازمنازل نفوذ کرده است.سه دستگاه‌بولدوزر که بمنظور جلوگیری ازخطر سیل به منطقه کوت‌عبدالله اعزام شده‌بود در گل فرو رفت‌ضمنا «محله زندان» وباشگاه قایقرانی‌رانیز آب‌محاصره نمود

مامورین شهرداری اهواز زیرنظر سرهنك به‌نگار شهردار اهواز ازشب گذشته برای جلوگیری از پیشروی آب‌فعالیت‌میکنند و بوسیله بولدوزرها و کامیونها مشغول ایجاد سد خاکی هستند .

چون راه‌آهن اهواز - خرمشهردر معرض خطر سیل قرار گرفته بود بدستور مهندس بدیعی‌رئیس راه‌آهن ناحیه جنوب اطراف خطوط راه‌آهن را لوله‌گذاری نمودند تا سیلاب را به نقاط دیگر انتقال دهند .

اطراف اکثر جاده های خوزستان را آب فرا گرفته و آب بطرف جاده اهواز - آبادان سرازیر شده است.

تیمسار سرلشکر زاهدی فرمانده لشکر ۸ باتفاق مدیر کل آبادانی‌و مسکن خوزستان وآقای مهندس‌موقر رئیس اداره راه‌ورئیس راه‌آهن ناحیه جنوب با هلیکوپتر وضع جاده ها و راه‌آهن رابازدید کردند تا درصورت ادامه پیشروی آب اطراف جاده‌هارا سدبندی کنند .

خبرنگار ما درساعت ۱۱ ظهرامروز گزارش داد : آب کارون «نیوساید» رامحاصره‌نموده‌واردباشگاه‌قایقرانی شد

در جلسه امروز شورا

بودجه بتصویب نهائی رسید

ساعت نه‌بامداد امروز جلسه‌علنی مجلس شورایملی بریاست آقای عبدالله ریاضی تشکیل گردید .

سیل در تهران

در آغاز جلسه آقای جواد مهذب نماینده فسا اظهار داشت ، خیال نمیکنم احتیاجی‌باشد که ازمشکلات و مصائبی که مردم تهران با یك باران تند و جاری شدن سیل در خیابان ها و بخصوص جمع شدن آب در جنوب شهر تهران بازگو کنم چون همه نمایندگان محترم از آن آگاهی دارند . باید واقعا دیدکه‌چه میشود تهران در مواقع باران و برف اینطور فلج میگردد و تا این‌اندازه مردم در زحمت‌و گرفتاری میافتند. خیال میکنم گوشه‌ای از این مصائب زائیده اعمالی است که در چندسال گذشته در تهران انجام گرفت و عده‌ای نامسلمان باکمك مامورین دولت ، کارمندان شهرداری و ثبت اسناد زمین هائی که متعلق بمردم‌بود تصاحب کردند و با تصاحب آن زمین ها مسیل‌هارا‌ازبین بردند و این بلای عظیم را بوجود آوردند .

*** ناقص است**

آقای جواد مهذب‌از شهردارتهران که توفیق یافت برای اولین بارلیست مسیل‌خوارها را منتشر کندتشکر کرد و گفت ولی‌این‌لیست ۵۷ نفری‌ناقص است و بعضی اسامی دیگر هم‌هست که از قلم افتاده‌و نمایندگان ملت میخواهند که در تکمیل لیست اقدام لازم بعمل آید . در لیست تکمیلی اسامی ورثه‌ها ذکر گردد همچنین مامورینی که بامسیل خوارهاهمکاری کردند معرفی شوند . مردم میخواهند مسیل‌خوار و مامور دولت که با او همکاری داشته است ، هردو محاکمه شوند زیرا اعمال آنان باعث‌میلیونها خسارت و از بین رفتن جان مردم گردیده است .

*** لوایح انقلابی**

ناطق گفت دراین‌دوران انقلاب‌و سازندگی‌باید افرادی که با جان مردم‌بازی میکنند محاکمه و به مجازات‌لازم‌برسند ،وظیفه‌دولت‌است که بالوایح انقلابی تکلیف این گونه افرادرامشخص کند .لایحه‌ای که دولت‌دراین‌خصوص‌تدوین کرده است‌گام بزرگی‌است در این راه ولی نقصی دارد که در کمیسیون هنگام بررسی برطرف میشود .

*** تامین اعتبار**

نماینده عضو فراکسیون پارلمانی حزب‌ایران نوین در پایان سخنان خود از دولت خواست‌که از هر محلی شده بودجه لازم را برای جلوگیری از ایجاد سیل و رفع خطر در مواقع بارندگی درشهر تهران فراهم نماید تایك بارندگی وریزش برف‌زندگی دو میلیون‌ونیم مردم تهران را فلج نکند.

*** جاده فیروز کوه**

آقای مجیدمحسنی نماینده دماوند دومین ناطق قبل از دستور بود که درباره‌ریزش های‌متوالی‌جاده هراز صحبت کردو از دولت خواست در اصلاح جاده فیروزکوه واسفالت این راه اقدام لازم بعمل آورد .وی توجه وزیر کشور را به سهمیه شهرداریهای کوچك جلب کردو درخواست‌کرد دراین سهمیه ها تجدید نظرشود .

*** دانشگاه تبریز**

آقای دکتر شفیع امین نماینده تبریز نیز یکی دیگراز ناطقین‌قبل از دستور بود که ضمن‌شادباش نوروز از پیشرفت‌های دانشگاه‌تبریز سخن‌گفت .

• سالگرد ملی شدن نفت

آقای‌سیدکاظم مسعودی نماینده شیروان ضمن‌اشاره به انعکاس امنیت و ثبات ایران در سطح‌جهان به‌سالگرد ملی‌شدن صنعت نفت اشاره کردورهبری‌شاهنشاه‌آریامهر را در سطح جهانی از زبان سران کشور های بزرك دنیا یادآور شد واز طرز کار بعضی از وزراء انتقاد کرد.ناطق در پایان سخنان خود از خدمات آقای‌هویدا تجلیل کردو خدمات آقای‌دکتراقبال و کار کنان شرکت ملی نفت را موردستایش قرارداد ودرپایان [illegible] خود توجه دولت رابه رفاه و [illegible] چغندر کاران خراسان وبخصوص شیروان جلب کرد.

• دو لایحه

آنگاه مجلس وارد دستور شدو آقای‌وزیراصلاحات ارضی‌اساسنامه مرکز تحقیقات روستائی وزارت اصلاحات ارضی‌راتقدیم‌کرد آقای قوام صدری معاون پارلمانی وزارت دارائی لایحه مستمری وراث‌عده‌ای ازکارمندان دولت را تقدیم نمود

*** مسیل ها**

آقای خسروانی وزیرکشورلایحه‌ای در مورد مسیل ها را به قیدفوریت تقدیم کرد که فوریت آن بلافاصله مطرح‌و به تصویب رسید و برای بررسی به کمیسیون های مربوطه فرستاده شد .

• تصویب بودجه

آنگاه بودجه کشور در سال ۴۸ برای اخذ رای نهائی‌مطرح گردید که‌پس از تصویب بدولت ابلاغ شد. این بودجه با ۱۵۷ رای موافق به تصویب رسیده بودوآقای یگانه وزیرمشاور تشکر کرد.

*** سئوال‌راجع به‌محدوده‌شهر**

درجلسه امروز آقای فضائلی سئوالی بااین شرح تقدیم کرد .

مقام ریاست معظم مجلس شورای ملی متمنی است بجناب آقای وزیر کشور اعلام شودتا جهت پاسخ دادن بسئوالهای زیر در مجلس حضوریابند.

۱- مساحت میان محدوده اخیرشهر تهران که‌از طرف شهرداری بتازگی تعیین واعلام شده و محدوده‌سابق‌این شهرچقدر است ؟

۲- درقسمت هائی‌که بموجب تصمیم اخیر شهرداری خارج از محدوده شهر واقع‌شده شهرداری دارای تاسیساتی از قبیل خیابان و اسفالتکاری و غیره است که باصرف هزینه فراوانی ایجاد شده است آیاشهرداری میخواهد این تاسیسات رابحال‌خود رها کند تا در نتیجه عدم تعمیر بکلی‌ازمیان برود و پس‌از چندسال‌دوباره‌برای احداث‌نظائر آنها ایجاد هزینه نماید یا تعمیرات‌و هزینه نگاهداری آن تاسیسات را بر عهده خواهدگرفت و درصورت اخیر مجوز شهرداری برای هزینه درخارج‌از محدوده شهراعلام شده چه خواهدبود؟

۳- زیانیکه باشخاص که باعتماد محدوده قانونی قبلی زمین خریده‌اند تاخانه‌ای بسازندواکنون بموجب‌تصمیم شهرداری خارج از محدوده شهراعلام شده چگونه باید جبران شود ؟

٤-صاحبان مستحدثات واماکنی که اکنون ازمحدوده شهر خارج شده‌ولی ازکلیه مزایای شهری از قبیل برق‌و آب‌و خیابان‌سازی‌واسفالتکاری‌استفاده کرده‌اند وازاین‌پس‌نیزاستفاده خواهند کرد حقا باید عوارض بپردازند .

آیابا اعلام محدوده اخیر شهر و خارج‌ماندن اینگونه‌امکنه ازحدودشهر تهران، ازآنان میتوان عوارض دریافت کرد ؟

۵- درقانون عمرانی و نوسازی‌مبنای کلیه تکالیف و اختیارات شهرداری‌ها نقشه جامع شهر و حدود آن است و طبق اطلاع باصرف هزینه بسیار و مطالعات علمی دقیق این نقشه درتهران تهیه شده است. محدوده‌ایکه اخیرا اعلام شد و بموجب آن مطالعات قبلی را بکنار گذارده‌اند ، براساس‌مطالعات کدام گروه و متخصص و صاحب صلاحیتی بوده است وآیا این محدوده قلمرو قانون عمران ونوسازی‌را درشهر تهران نیز محدود بحدود اخیر ساخته است یاخیر ؟

محمد فضائلی

در پایان جلسه

درپایان جلسه امروز لایحه‌استخدام قضات و شرایط کارآموزی مطرح گردید و به‌تصویب رسید .

آگهی

نظر باینکه تمام بلیط های مسافرت مربوط بکلیه خطوط‌آهن لغایت روز ۲ر۱ر۴۸ برطبق تعرفه راه‌آهن پیش فروش شده است لذا از خریداران بلیط تقاضا میشود که همه روزه برای تهیه و خرید بلیط مسافرت از روز سوم فروردین به‌بعد به باجه‌های فروش بلیط که همه روزه آماده پیش فروش میباشد مراجعه فرمایند .

نماینده رئیس جمهور امریکا و شهردار تهران در بازپرسی !!

برای جوان بیست ساله‌ای که خود را نماینده « لیندون جانسون » و «پیروز» معرفی و سوءاستفاده کرده بود، قرار مجرمیت صادر شد

احمدخندانی شفقت

جوان بیست ساله‌ای خودرا نماینده رئیس جمهوری آمریکا معرفی کردو ضمن مراجعه به دبیرستانی و دادن وعده ارسال هدایای مخصوص از طرف‌رئیس جمهور و اعزام دانش آموزان ممتاز به ژاپن، مهر دبیرستان را سرقت نمود وروز دیگرضمن یك مکالمه تلفنی با مدیریکی از استودیو های فیلمبرداری خود را شهردار تهران معرفی کرد و سپس با مراجعه به‌آن استودیو برای خودش کارتهیه نمود !

این جوان احمدخندانی شفقت نام دارد که در پرورشگاه بزرك شده وتحصیلات دبیرستانی خودش رانیمه تمام گذاشته و برای پیدا کردن کار به هردری زده‌وچون به نتیجه‌نرسیده بوسیله تلفن بایکی از استودیوهای فیلمبرداری تماس‌گرفته وخوش را بجای «پیروز» قائم مقام شهرداری وقت تهران ، معرفی مینماید و به متصدی استودیومیگوید : «شخصی رامیفرستم برای‌او کاری دراستودیو در نظر بگیرید !»

نامه شهردار !

احمد ، پس از این تلفن نامه‌ای بامضای شهردار وقت جعل کرده و خودش را برای کار معرفی میکندو مسئولین استودیو هم باحترام تلفن و نامه شهردار کاری در خورشان این جوان‌باومیدهند و موتورسیکلتی هم در اختیارش میگذارند و یکروز صبح چکی بمبلغ پنجاه هزار ریال باو میدهند که ازبانك عمران وصول کرده باستودیوبیاورد ولی احمدپس‌از وصول وجه‌چك با همان موتورمتواری میشود و به اصفهان میرود .

پس از مدتی که آبها از آسیاب میافتد،احمد دوباره به تهران‌می‌آید و با طرح نقشه جدیدی به یکی از دبیرستان های واقع در بخش ده تهران میرودوخودرانماینده «لیندون-جانسون»رئیس‌جمهوری آمریکامعرفی مینماید و میگوید که از طرف‌ایشان هدایائی برای دانش‌آموزان رسیده که حاضر است به نماینده‌دبیرستان تحویل دهد . رئیس دبیرستان هم شخصی را باو معرفی میکند و قرار میشود باتفاق به‌فرهنك استان‌بروند، تا هدایای رئیس جمهوری را برای دانش آموزان تحویل دهد .

احمد ضمنا مقداری کارت سازمان جوانان به رئیس دبیرستان میدهد و میگوید شاگردان ممتازرا انتخاب کنید تا ترتیب مسافرت‌آنها را به ژاپن بدهم !

این جوان همچنین از رئیس دبیرستان میخواهد که نامه تشکر آمیزی هم برای رئیس جمهوری بنویسید و اوهم‌فورا اینکاررا میکند ومهر دبیرستان را هم‌زیر نامه‌میزند!

درهمین‌جریانات احمد موفق‌میشود مهر دبیرستان را سرقت‌کند وسپس باتفاق نماینده دبیرستان‌برای‌تحویل هدایا به فرهنك استان میروند و اورا در اطاقی بانتظار میگذارد و خودش متواری میشود .

احمد که قبلا مهماندار یکی از شرکت های مسافر بری بود ، بار دیگر به‌همان شرکت مراجعه واقدام به چند فقره کلاهبرداری دیگرمیکند که‌حین‌ارتکاب جرم بوسیله‌مامورین انتظامی دستگیر میشود .

احمد در بازجوئی به کلیه جرائم خود اقرار کرد و پرونده متشکله از طرف اداره آگاهی‌به دادسرای‌تهران ارسال و به شعبه ۲۱ دادسرا احاله شد وآقای رفیعی پس از بازپرسی‌هاو مواجهه های مکرر دیروز برای‌احمد خندانی شفقت قرار مجرمیت صادر نمود .

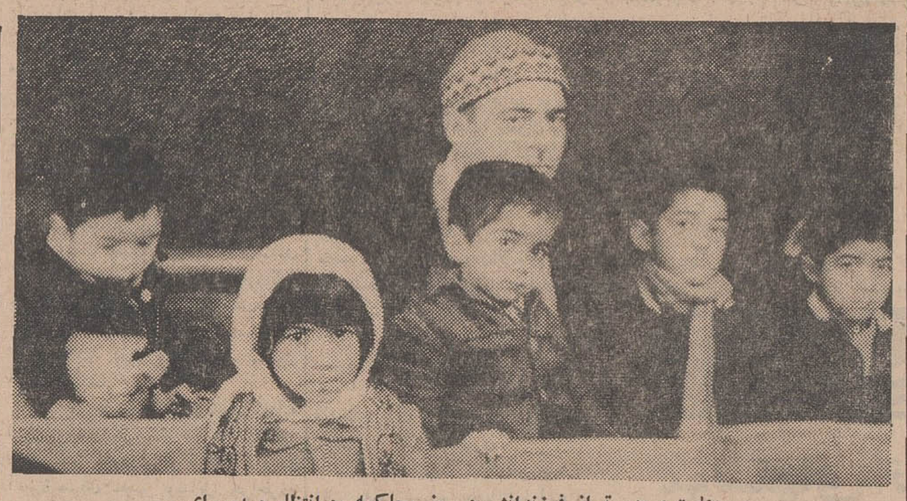

«علی» و پنج تن‌از فرزندانش در روز محاکمه ،درانتظار صدوررای .

۱۰ سال حبس با اعمال شاقه

«علی» متهم به قتل همکارش بایك ضربه دیلم بود

علی کوثرخواه که‌شخصی بنام بخشعلی را در تهران کشته بود ، در شعبه پنجم دادگاه جنائی مرکز به ده سال حبس‌بااعمال شاقه‌محکوم شد . ریاست این دادگاه با آقای سمیعی بود .

«علی» روز دوازدهم فروردین ماه سال جاری هنگامی که در مغازه آهن فروشی واقع‌در خیابان‌آرامگاه مشغول بکار بود باهمکارش‌بخشعلی اختلاف پیدا کرد ودراثر مشاجراتی که بین آندو روی داد ، علی بایك ضربه دیلم که بسر بخشعلی زداو را نقش برزمین ساخت و بخشعلی ساعتی بعد درگذشت .

مامورین انتظامی پس از اطلاع از جریان بلافاصله علی را بکلانتری بردند و در آنجا تحقیقات آغاز گشت و علی در تحقیقات اولیه به مامورین گفت : بخشعلی بطرف من آمد و شروع بفحاشی نمود و منهم با دیلم بسر او زدم واو مجروح‌شد. علی هنگام دفاع از خود در محضر دادگاه گفت که او بخشعلی را نزده است بلکه د رنزاعی که بین چند نفر درگرفته بخشعلی مجروح و مقتول شده است .

پزشکی قانونی علت‌مرك بخشعلی را شکستگی جمجمه و ضربه مغزی تشخیص داده بود .

پس‌از مدافعات علی کوثرخواه، دادیار استان مرکز گفت : متهم دفاع موثری از خود نکرد .دلائل پرونده آنچنان کافیست که بی‌نیاز از تشریح است و توجه دادگاه را باین نکته جلب میکنم که تعیین مجازات متناوب درباره این قبیل متهمین تاثیر خاصی در اجتماع از لحاظ تنبیه افراد دارد .

پس‌از دادیار استان وکیل مدافع علی از او دفاع نمود وگفت : چند نفر در کارگاهی مشغول‌بکار بوده‌اند و شخص دیگری میخواسته در همانجا مشغول بکار شود . این قضیه باعث ناراحتی‌و هیجاناتی‌شده، مخالفت‌هائی‌صورت گرفته ،منازعه‌ای واقع شده و این منازعه بمرك بخشعلی منتهی گردیده است . هر فرد کارگر در مغازه آهن فروشی دیلم جزو ابزار کارش می باشد و بفرض آنکه بخشعلی باضربه‌دیلم فوت شده باشد ، این ضربه از ناحیه کسان دیگر نیز ممکنست وارد شده باشد . آنچه که در پرونده مسلم بنظر میرسد اینست که موکل من قصد قبلی نداشته است و این حادثه ناگهان روی‌داده و نزاعی بین چند نفر صورت گرفته و پای موکل من نیز بمیان آمده است .

وکیل مدافع متهم‌درخاتمه گفت: موکل من دارای هشت سر عائله، بیسواد و بدون سابقه کیفریست و از هر جهت مستحق ارفاق است .

پس‌ازپایان مدافعات‌وکیل‌مدافع، علی بعنوان آخرین دفاع گفت : اتفاقی افتاده است که چند نفر در آن دخالت داشته‌اند و من یازده‌ماه است زندان‌راتحمل میکنم،هشت‌سر عائله دارم‌وسرنوشت‌خود وخانواده‌ام را بدادگاه می سپارم . پس از آخرین دفاع دادگاه وارد شور شد و علی کوثرخواه را به ده سال حبس با اعمال شاقه محکوم ساخت.

قارون! قارون واقعی !! قارون!

بعداز سه سال ازگذشت هیاهوی‌بیسا بقه فیلم معروف «گنج قارون»
قارون باسرو صدای بیشتروجنجالی عجیب‌تر بشکلی تازه بهمراه پسران خود باز میگردد تا در فیلمی‌بنام «پسران‌قارون» علاقمندان فیلمهای خوب فارسی را دچار اعجاب نموده و تهران را یکباره ویکپارچه تسخیر کند .
«پسران قارون» اثری خیره کننده‌و بیمانند که مسلما شهرت و موفقیتی‌مافوق آنچه که تاکنون دیده و شنیده‌اید ،بدست خواهد آورد .
«پسران قارون» فیلمی که رکورد فروش تازه‌ای در تاریخ سینمای فارسی بجای خواهد گذاشت .

ازصبح پنجشنبه درسینماهای سعدی - پلازا
ری - کیهان - مراد - فردوسی
المپیا - پرسپولیس - ستاره - شرق
ماندانا - فیروزه - دریا

سپهرنیا
گرشا
متوسلانی
در فیلم
آرمان

پسران قارون

باشرکت: سارا . قدکچیان . ثریا بهشتی . جکلرد . مژگان . کهنموئی . ایران قادری . آراسته
کارگردان : رضا صفائی

بچه‌های عزیز

اگر امسال درعید نوروز «نورمن ویزدوم» بواسطه گرفتاریهای زیاد نتوانست خدمت برسد در عوض دوتن از مضحك ترین مردان‌که دست کمی ازاو ندارند یك‌فیلم‌کمدی بی‌نهایت جالب برای شما هدیه آورده‌اند .

ازصبح پنجشنبه ۲۹ اسفند

برنامه جالب وبی‌نظیر نوروزی سینماهای

ریولی - کاپری

اریک مورکامب . ارنی وایز
مشهورترین ومحبوبترین کمدین های انگلیسی
درفیلم رنگی

دو مرد در ریویرا

محصول آرتور رانك
باشرکت : سوزان لوید . پل استاسیو
"THAT RIVIERA TOUCH

در تلویزیون ایران کانال ۳
فردا شب ساعت ۱۰ونیم فیلم جالب
قصاب باشی
باشرکت نورمن ویزدم

اگر درعیدنوروز یك‌فیلم‌خوب فارسی‌نشان بدهند ، آن فیلم فقط «سه فراری» است ...

... واگر شما به فیلمهای کمدی فارسی علاقمند باشید یا نباشید ، میتوانید با خیال راحت تمام افراد خانواده خود رااز‌کوچك وبزرك‌به‌تماشای «سه فراری» بیاورید و در شادی و سرور ونشاطی‌که سه قهرمان فیلمهای کمدی به شما هدیه میکنند، شریك شوید وایام نوروز را در خوشی و شادکامی بسر ببرید ...

قشنك ترین، شیرین ترین و بهترین فیلم نوروز ۱۳۴۸ | **از فردا صبح درسینماهای**

میامی - پاسیفیک - رکس - آسیا - همای - تیسفون - سیلوانا - فلور
رامسر - کارون - ناتالی - ارانوس وبرنامه افتتاحیه سینمای مجلل **ساینا** (میدان خراسان)

مجالس ترحیم

بانهایت تاسف درگذشت مرحوم **محمدحسین سمسارزاده** که از بستگان این‌جانب است باطلاع دوستان و آشنایان میرساند . مجلس ترحیم مردانه آن مرحوم از ساعت ۳تا۵ بعدازظهر فردا (چهارشنبه ۲۸ اسفندماه ۴۷) در مسجد ارك برگزار میشود از کلیه دوستان و آشنایان تقاضا میشود در مجلس ختم آن مرحوم شرکت فرموده و موجب شادی روح آن مرحوم گردند .

حبیب‌اله مفید

آ_۴۰۱۱۷

بانهایت تاسف فوت مرحوم **محمدحسین سمسارزاده** راباطلاع دوستان و همکاران میرساند . مجلس ختم آنمرحوم از ساعت ۳تا۵بعدازظهرچهارشنبه۲۸ر۱۲ر۴۷ در مسجد ارك منعقد است .

از همکاران و دوستان استدعا میشود باشرکت در مجلس ختم روح آن‌فقید سعید را شاد فرمایند .

حاج‌مهدی عظیم‌پور ، مهدی کتابی ، اکبر قنادیان، رضادرخشنده‌پور ، مصطفی صالحی ، محسن خلفی ، کوچك خلفی ، حاج‌محمدعلی انوری ، محمدتقی‌انوری، رضافرزانه ، ناصر اتفاق ، بنی‌هاشمی ، مهدی دهقان ، حسین میثمی ، تقی صالح‌آبادی،حسن حسینی‌طباطبائی ناصر اولیائی ، یوسف هندی ، جواد مصطفوی ، احمد وهاب‌زاده ، مهدی‌اوحدی ، رضا امامی ، حسن‌نورصادقی

آ_۴۰۱۱۷

بانهایت تاسف درگذشت شادروان **محمدحسن سمسارزاده** را باطلاع دوستان و آشنایان میرساند. مجلس ترحیم مردانه فقید سعید فردا (چهارشنبه ۲۸ اسفندماه ۴۷) ازساعت ۳تا۵ بعدازظهر در مسجدارك و مجلس ختم زنانه در همانروز بعدازظهر در منزل‌آن مرحوم واقع در خیابان آقاشیخ‌هادی نرسیده به‌کوچه ملك‌جنب اداره ثبت تهران برگزار میشود .

خانواده‌های : سمسارزاده ، مقتدر ، مقتنعی ، افسرزاده ، قره‌گزلو ، غضنفرپور ، فرشچی ، اکبرزاده رستگار ، حسنی‌پور

آ_۴۰۱۱۷

بعموم بازماندگان آنمرحوم مصیبت وارده راتسلیت میدهیم

باکمال تاسف درگذشت شادروان سرکار سرهنك بازنشسته ارتش **حسنعلی آیرملو** بزرك خاندان محترم آیرملو راباطلاع میرساند . مجلس ترحیم فقید سعید مردانه وزنانه روز چهارشنبه ۲۸ر۱۲ر۴۷ از ساعت۱۶ تا۱۸ در مسجد مجد منعقد است .

کانون افسران و درجه‌داران بازنشسته نیروهای مسلح‌شاهنشاهی

آ_۳۹۹۴۹ ۲_۲

خانواده‌های : آیرملو ، پسیان ، آیرم ، نظیری خسروگرجی ، نورائی ، اسفندیاری ، سردار ماکوئی، نشاطور ، زادافشار ، فلاحی،باستی ، رحمدل ، کریملو جودت ، اعلم ، قائم‌مقامی ، افخمی مهاجر ، شکسی ، انصاری ، جهان‌بیگلو ، جهان‌بیگلری ، دادبه

باکمال تاسف وتاثر درگذشت شادروان‌سرهنك **حسنعلی آیرملو** افسر بازنشسته ارتش شاهنشاهی و بزرك خاندان وظایفه آیرملو را باطلاع کلیه دوستان‌و آشنایان میرسانند . مجلس ختم مردانه آن‌شادروان روز چهارشنبه ۲۸ اسفندماه از ساعت ۴تا۶ بعدازظهر در مسجد مجد و ختم زنانه نیز در همان ساعت درمسجد مجد قسمت زنانه برگزار خواهد شد .

آ_۳۹۹۱۹ ۲_۲

بااندوه فراوان درگذشت مرحومه **بانو ماهرخسار** نابغ متعلقه مرحوم حشمت‌الملك نابغ راباطلاع فامیل‌و آشنایان میرساند . مجلس ختم مردانه و زنانه روز چهارشنبه ۲۸ اسفند از ساعت ۹تا۱۱ صبح در مسجد مجد منعقد خواهد بود .

دکتر محمدعلی‌نابغ

خانواده‌های : نابغ ، مرتضوی ، وثوق ، شیوا، ویژه ، حکمت ، نزیه ، ناصر ، امین‌صالحی ، پناهی ، بیگلری ، آذربا ، عامری‌الحسینی

آ_۴۰۰۱۱ ۲_۲

باکمال‌تاسف‌درگذشت شادروان **بانو معصومه اندرودی** دخترخاله آقای عباس تیموری رئیس‌اتحادیه راباطلاع همکاران صنفی ودوستان‌وآشنایان‌بازماندگان آن‌مرحومه میرساند . مجلس ترحیم فقیده‌سعیده روز چهارشنبه ۲۸ اسفندماه جاری ازساعت ۳الی ۵ بعداز ظهر در مسجد هدایت واقع در خیابان‌اسلامبول منعقد میباشد .

هیئت مدیره اتحادیه صنف پرنده و ماهی‌فروش تهران

بانهایت تاثر و تالم فوت مرحومه مغفوره **بانو معصومه اندرودی** رابه‌استحضار دوستان و آشنایان میرساند . مجلس ترحیم آن مرحومه روز چهارشنبه ۲۸ اسفندماه جاری از ساعت ۳الی ۵ بعدازظهر در مسجد هدایت واقع‌در خیابان اسلامبول برگزارخواهد شد .

جهانبخش اندرودی ، ستوان‌یکم محمدرشید اندرودی احمد اندرودی ، عباس تیموری،عبداله تیموری،منوچهر تیموری ، گل‌آقاتیموری ، محرم محمدزاده ،سیدجلال مهدی‌پور ، محمود اندرودی ، ابوالقاسم اندرودی ، محمد اندرودی

آ_۴۰۰۷۱

بعموم بازماندگان آنمرحومه مصیبت‌وارده‌را تسلیت میدهیم

خانواده‌های:خسروی ، فریور ، اسپهبدی ، عمادی، هزارجریبی ، یاسری ، آرین ، دائی‌پور و سایرخانواده های وابسته

بانهایت تاثر وتاسف فوت شادروان **رضاقلی‌خسروی** رابـاستحضار بستگان و دوستان میرسانـد . مجلس ترحیم زنانه عصر روز ۲۸ اسفندماه جاری در منزل شخصی آنمرحوم واقع در خیابان تاج - خیابان‌شادمان کوچه سعیدی منعقد است . مجلس ختم مردانه‌درساری برگزار میشود و در تهران نیز بمناسبت تصادف‌باایام نوروز هزینه آن بمصارف امور خیریه خواهدرسید.

آ_۴۰۰۸۳

بعموم بازماندگان آنمرحوم مصیبت وارده راتسلیت میدهیم

خانواده‌های : خدابنده ، حمیدی (آشتیانی) ، حاج عظیمی ، صادقی ، بدیعی ، جمالی آشتیانی،سپاسی نورائی ، البرز ، عطائی ، بهارآئین ، فرزبود ، امین ، مسعودی وکاظمی آشتیانی

باکمال تاسف درگذشت مـرحوم **رضاخدابنده** کارمند بازنشسته شرکت‌تلفن را باطلاع دوستان ، آشنایان و بستگان میرسانند . مجلس ترحیم مردانه از ساعت ۹الی ۱۱ صبح روز چهارشنبه ۲۸ اسفند ماه در مسجد آشتیانیها واقع در خیابان شهباز - ایستگاه ناصری و مجلس ختم زنانه همانروز ساعت ۳ تا۵ بعد ازظهر در منزل شخصی آنمرحوم واقع‌درخیابان‌شکوفه کوی بنفشه شماره ۱۱۶ منعقد است .

آ_۷۹۶۰۴

بعموم بازماندگان آنمرحوم مصیبت وارده راتسلیت میدهیم

بمناسبت رحلت حضرت آیـة... **حاج سیدعلی بهشتیان** امام‌جماعت مسجد حاج‌امجد مجلس تذکری در مسجد حجتیه واقع در خیابان سلسبیل بین‌چهارراه وثوق و هاشمی روز پنجشنبه ۲۹ر۱۲ر۴۷ از ساعت‌سه بعدازظهر برقرار است از عموم اهالی و برادران دینی دعوت میشود برای تجلیل اهل‌علم‌وشادی‌روح‌آنمرحوم و کسب فیض تشریف‌بیاورند .

هیئت مدیره مسجد حجتیه (لشگری)

آ_۴۰۰۰۷

بانهایت تاثر فوت پدرعزیزمان **سیداحمدزورقچی** راباطلاع فامیل و دوستان و آشنایان میرساند . مجلس ترحیم روز چهارشنبه ۲۸ اسفندماه از ساعت ۹ تا۱۱ صبح در مسجد لاله‌زار (واقع در خیابان لاله‌زار)منعقد میباشد .

خانواده‌های : زورقچی : سروان‌میرقوام‌زورقچی، رحیم زورقچی ، منوچهر زورقچی ، سید کاظم‌زورقچی محمدصفار بحری ، حاجی‌عزیزدالکوهی

آ_۴۰۰۳۷

بمناسبت فوت مرحومه **فاطمه حیاتی** خواهر آقای حاج‌ستار حیاتی مجلس ترحیمی در مسجد حاج شیخ عبدالحسین معروف به آذربایجانیها از ساعت ۹ تا۱۱ روز چهارشنبه ۲۸ اسفند منعقد . از حضرات دوستان و خویشاونـدان متمنی است بـاحضور خود روح آن مرحومه را شاد فرمایند .

العبد حاج‌شیخ عبداله لنکرانی

آ_۷۹۵۱۶

باکمال تاسف درگذشت مرحومه **بانوفاطمه‌حیاتی** خواهر آقای‌حاج‌ستارحیاتی را باستحضار میرساند . مجلس ترحیم مردانه روز چهارشنبه۲۸اسفند ازساعت ۹تا۱۱ در مسجد حاج‌شیخ عبدالحسین معروف بـه آذربایجانیها منعقد است .

سندیکای کشباف وکتانبافها

آ_۷۹۵۱۸

خانواده‌های : حیاتی ، عاملی ، ماشینچی ، مبلغ حسینی ، زینی ، صادقی ، گوروانچی،تقی‌زاده ، فقیدنو دانشگر ، نفیسی ، دکتر جاوید ، ملکی ، ورشوچیان، کتانچیان ، رضازاده ، حسین‌زاده،قدسی‌زاده ،زربنه‌باف معیری ، سروش ، مازندرانی ، هنریار ، بصیری، مشکوفی ، شاه‌حیدری ، حزائی ، اعتمادی

بانهایت تاسف فوت **بانو فاطمه حیاتی** خواهـر آقای حاج‌ستار حیاتی را باطلاع دوستان و آشنایان میرسانند . مراسم ختم آنمرحومه از ساعت ۹ تا ۱۱ روز چهارشنبه ۲۸ اسفنددرمسجد حاج‌شیخ‌عبدالحسین معروف به آذربایجانیها منعقد و مجلس زنانه همانروز از ساعت ۴تا۶ بعدازظهر در منزل شخصی واقع در دروس خیابان لقمان‌الدوله ادهم - کوی گلناز - دست راست دربـاول منعقد خواهد بود . حضور دوستان موجب خشنودی روح آنمرحومه‌وتسلی‌خاطربازماندگان خواهد بود .

آ_۷۹۵۱۴

بعموم بازماندگان آنمرحومه مصیبت‌وارده‌راتسلیت میدهیم

باکمال تاسف درگذشت شادروان **بانو عصمت رفیع‌زاده شاهی** را باستحضارعموم‌اقوام‌ودوستان‌میرساند مجلس ترحیم زنانه‌روزچهارشنبه ۲۷ر۱۲ر۴۷ ازساعت ۴تا۶ بعدازظهر در منزل شخصی خیابان سینا کوچـه مجلسی پلاك ۷۹ و مجلس ترحیم مردانه همان روز از ساعت ۴تا۶ بعدازظهر در مسجد زینبیه خیابان سینا برگزار خواهد شد .

خانواده‌های : رفیع‌زاده ، باهنر ، همایونی ، ارگانی احسان ، کامرانی

آ_۴۰۰۶۵

بعموم بازماندگان آنمرحومه مصیبت‌وارده‌را تسلیت میدهیم

بانهایت تاثر و تالم و باقلبی داغدار درگذشت سرور عزیزمان **جناب آقـای اسداله رحیمی فـردوسی** راباطلاع فامیل و دوستان و آشنایان میرساند. مجالس تذکر آن‌فقیدسعید در طهران‌ومشهد روزهای سه‌شنبه ۲۷ و چهارشنبه ۲۸ اسفند ماه ۴۷ از ساعت ۴ بعداز ظهر در منزل آقای هدایت‌اله رحیمی منعقد است .

آدرس: طهران - بلوارکرج - خیابان میکده کوی‌دیبا شماره ۳۹

خانواده‌های : رحیمی ، جلیلی ، پوررحیمی ، مشگین‌نفس ، متحده ، سنجری ، رشیدی ، عبداللهی صناعی ، رحیم‌نیا

آ_۴۰۱۰۳

خانواده‌های : مجیدیان ، توسلی ، رنجبران ، فلاحی

بانهایت تاسف درگذشت مرحومه **بانو زلیخاحاج عباسی (طالقانی)** مـادر همسر آقـای دکترعلی اصغر توسلی راباطلاع آشنایان میرسانند. مجلس ختم‌مردانه از ساعت ۸ونیم تا۱۰ونیم و ختم زنانه از ساعت ۱۰ونیم تا۱۲ونیم صبح روز چهارشنبه ۲۸ اسفندماه جاری در خانقاه صفی‌علیشاه منعقد خواهد بود.

آ_۳۶۹۰۲

خانواده‌های : ضیائی ، شایق ، تقی‌زاده ، محسن‌پور رزاقی ، مجهد ، فاموری ، هاشمی‌نیاکی ، شیرازی ، انصاری ، کسمائی ، عصار ، داورپناه ، طائی

بانهایت تاثر درگذشت **سیدحبیب‌اله‌ضیائی**راباطلاع فامیل و دوستان میرسانند . مجلس ترحیم مردانه در روز چهارشنبه ۲۸ اسفندماه از ساعت ۳تا۵ بعدازظهر در مسجد حاج‌حسن واقع در خیابان شاهپور اول‌ارامنه و مجلس زنانه در همانروز و همان ساعت در منزل شخصی آن مرحوم واقع در خیابان شاهپور انتهای بازارچه قوام‌الدوله کوچه دکتر کافی پلاك ۱۸منعقد میباشد .

الاحقر حاج‌سیدحسن میرزائی ، سرهنك‌علی شایق دکترضیاء ضیائی ، حسین ضیائی ، مرتضی ضیائی

آ_۴۰۰۵۷

بعموم بازماندگان آن مرحوم مصیبت وارده را تسلیت میدهیم

بـانهایت تاسف درگذشت شادروان **اسحق‌یمین کاشانی** بزرك خاندان یمین کاشانی را باطلاع دوستان وآشنایان میرساند . مجلس ترحیم روز چهارشنبه۲۸ اسفندماه از ساعت ۳تا۵ بعدازظهر در کنیسای‌حسقل حئیم - خیابان اناتول فرانس برگزار میگردد .

یوسف یمین کاشانی ، جهانگیر یمین کاشانی ، خانواده‌های : سیمانطوب کـرمانشاهچی ، یـرمیان ، ترکیان ، مفرح

آ_۴۰۰۴۷

مصیبت وارده را بعموم بازماندگان‌آنمرحوم‌تسلیت میدهیم

خانواده‌های : ملتجی ، خسروی ، ماهوتچی ، حسینی ، نجاتی ، صادق‌فر ، عباسیون ، موثقی،صداقت

باکمال تاسف فوت حاج‌غلامرضا **ملتجی** را باطلاع اقوام و دوستان میرسانند . مجلس ختم روزچهارشنبه ۲۸ر۱۲ر۴۷ از ساعت ۳تا۵ بعدازظهر در مسجد حاج ابوالفتح واقع در میدان شاه و ختم زنانه در همانروز و ساعت در خیابان نایب‌السلطنه کوچه مسجد بن‌بست ریاحی پلاك ۲۷ منعقد خواهد بود .

آ_۴۰۱۱۲

بعموم بازماندگان آنمرحوم مصیبت وارده راتسلیت میدهیم

بانهایت تاسف درگذشت شادروان **اسمعیل‌پورراد** (اعتضادالسلطنه) افسر بازنشسته ژاندارمری کل‌کشور راباطلاع منسوبین و دوستان میرساند . مجلس ختم مردانه از ساعت ۹تا۱۱ صبح روز پنجشنبه ۲۹ اسفند ماه در مسجد فخرالدوله (دروازه شمیران) منعقدمیباشد و مجلس ختم زنانه از ساعت ۳تا۵ بعدازظهر همانروز در منزل آنمرحوم واقع در جاده قدیم شمیران -خیابان جنب حسینیه ارشاد (زبرجد) خیابان زمرد کوچه ثریا شماره ۴۸ برقرار میباشد .

خانواده‌های : پورراد ، اعتضادالسلطنه ، اعتضادی برداری ، سعید ، زیبائی ، شامبیاتی،مهرپرور ، نامدار فدائی ، نظیری ، باختری ، غفاری ، روحانی ، خفاف ، کنعانی ، مشکوتی

آ_۴۰۱۴۱

بعموم بازماندگان آنمرحوم مصیبت وارده راتسلیت میدهیم

یادبود

چون روز چهارشنبه بیست‌وهشتم اسفندماه‌جاری مصادف بایکمین‌سال‌درگذشت شادروان **بانوعزت‌الملوك سهرابزاده** میباشد بدینوسیله باطلاع اقوام و دوستان ارجمند میرساند که مراسم یادبود عصر روز سه‌شنبه ۲۷ر۱۲ر۴۷ در منزل وبعدازظهر روز چهارشنبه ۲۸ اسفندماه برسر آرامگاه‌آن‌مرحومه واقع در قم صحن مطهر حضرت معصومه برگزار میشود . وقت حرکت از تهران‌به‌قم ساعت ۹صبح روزچهارشنبه از منزل‌آن مرحومه واقع در خیابان شهباز بن‌بست قانع شماره ۱۱۴۱ خواهد بود .

خانواده سهرابزاده

آ_۳۹۹۲۵ ۲_۲

بدینوسیله باستحضار خاطردوستان گرامی و بستگان عـزیـز میرساند کـه مراسم چهلمین شب درگذشت مرحوم **عبدالوهاب خاوریان** از ساعت ۳ تا ۵ عصر روز چهارشنبه ۲۸ اسفند در آرامگاه آن مرحوم درابن‌بابویه برگزار میشود .

خانـواده خاوریان

آ_۴۰۰۷۹

کاشانه‌ام خراب‌نموده سرشك‌غم
ازآن زمان که فلك‌بردنوردیده‌ام

تورج عزیز

مدت یکسال است که جای تو در بین ما خالی و پیوسته‌باافسردگی وداغداری دست بگریبانیم ، در مقابل این‌غم سوزان چاره‌ای جز شکرگزاری بدرگاه‌خداوند نداشته و شادی روح تـرا خواهانیم ، اینك فـامیل و دوستان تصمیم گرفته‌اند که از ساعت چهـار بعدازظهـر سه‌شنبه پنجم فروردین ۴۸ در منزل گردآمده و بیادتو مرهمی برقلب ریش ماگذارند .

مهندس حمید نوابی (نواب‌شیخ‌الاسلامی)

آ_۳۹۸۲۱

تسلیت

دوشیزه استلااسرائیلیان قهرمان‌تیم ملی بسکتبال ایران

بانوان ایران باکمال تاسف وتاثر درگذشت‌پدر گرامیتان را تسلیت گفته صبر وشکیبائی‌شماوخانواده محترمتان را از درگاه ایزد متعال مسئلت مینماید .

فدراسیون بسکتبال‌ایران

آ_۴۰۱۱۵

جناب آقای مهندس بهزاد آشوری

باتاسف فراوان مصیبت وارده را به‌جنابعالی و فامیل محترم صمیمانه تسلیت‌عرض نموده بقاء خاندان بزرگوار شما را از خداوند بزرك مسئلت داریم .

کارمندان و کارکنان شرکت‌هیتر

آ_۷۹۵۳۲

سرکار سرگرد اسپهبدی

مصیبت وارده را تسلیت عرض نموده بقای عمر و سلامت بـرای شما و خاندان جـلیل از ایزد متعال مسئلت داریم .

کانون کار و آموزش قزل‌حصار
حاج‌علی‌نوری - ناصر بختیار

آ_۴۰۰۳۹

سرکار سرهنك ۲ جاوید

بانهایت تاسف و تاثر مصیبت وارده را ازطرف خود و کلیه همکارانـم تسلیت عرض نموده بقاء عمر سرکار و بازماندگان آن مرحوم را از درگاه ایـزد متعال مسئلت دارم .

مرلشگر مصطفی امجدی

آ_۴۰۰۳۵

جناب آقای سیروس فرزانه

در مصیبت وارده شریك بجنابعالی وعموم‌بازماندگان آن شادروان صمیمانه تسلیت عرض مینمایم .

دریاسالار فرج‌اله رسائی

آ_۷۹۴۰۲

جناب آقای حبیب‌الله خانسفید

بانهایت تاسف و تاثر مصیبت وارده رابجنابعالی و خانواده محترم صمیمانه تسلیت عرض مینمائیم .

نعمت‌الله خدیور وبانو

آ_۷۹۲۹۶

جناب آقای سیدخلیل بهشتیان

باکمال تاسف فوت پدر بزرگوارتان مرحوم مغفور حجت‌الاسلام‌والمسلمین آقای حاج سیدعلی بهشتیان‌را تسلیت عرض مینمایم .

کاشان - عباس تولائی

آ_۷۹۲۹۰

سرکارسرگرد دکتر پرویز آشوری

از طرف کلیه پزشکان و پزشکیاران‌وکارمندان درمانگاه ۵۰۲ ارتش مصیبت وارده را بسرکار تسلیت میگوییم .

سرهنك دکتر میرشجاع حجازی

آ_۴۰۰۲۷

بیاددوست و همکار ازدست‌رفته ما زینت‌انتظامی

مرك نابهنگام توقلب همه‌مارا پراز اندوه‌و دردساخت ماهم درغم مرك عزیزی که ازدست‌داده‌ایم بسیارمتاثر و متاسفیم‌وخودرا دراین مصیبت بزرك‌شریك‌خانواده‌ات میدانیم و صبر و شکیبائی برایشان آرزوداریم .

از طرف پرستاران فارغ‌التحصیل بیمارستان‌پهلوی

آ_۴۰۰۲۱

خانم استلااسرائیلیان

بانهایت تاسف اندوهی راکه نصیبت گشته‌است صمیمانه تسلیت می‌گوئیم و باغم تو شریك ودمسازیم.

سازمان بسکتبال دانشگاه ملی - سیمین شفیقی

آ_۷۹۳۴۴

دوست عزیز خانم استلااسرائیلیان

مصیبت وارده را تسلیت عرض نموده صمیمانه خود را در غم واندوه تو شریك می‌دانیم .

اعضاء تیم بسکتبال انجمن دوشیزگان و بانوان

آ_۷۹۳۴۲

دوستمان آقای مهدی خانسفید

اندوه دردتو مارا بی‌نصیب نگذاشته است.تسلیت دوستانت را بپذیر و در غم خود شریك‌بدار .

دانشجویان سال دوم زبان آ و ب مدرسه‌عالی‌پارس

آ_۴۰۰۷۷

خادم‌پور عزیز

درگذشت نابهنگام پدر گرام ووالده مادری‌مکرمت راتسلیت میگوئیم امیداست مارا در غم خود شریـك بدانـی

دانشجویان گروهان یکم سپاه‌بهداشت

آ_۴۰۰۵۱

جناب آقای دکتر منصور بیگدلی

فوت مادر گرامیتان را تسلیت گفته و برای‌آن فامیل محترم آرزوی سلامت و سعادت میکنم .

بهجت‌بیگدلی

آ_۴۰۰۵۵

جناب آقای سیروس فرزانه
رئیس تشریفات دربار شاهنشاهی

فقدان پدر ارجمندتان را تسلیت گفته و خودرا در غم شما شریك میدانیم .

موسی دانیال - دکتر داود فرحی

آ_۷۹۴۵۲

جناب آقای مهندس گیتی‌مهر

شرکت سهامی راپل باکمال تاثر مصیبت‌وارده را بمناسبت درگذشت مادر گرامتان‌بجنابعالی‌وخانواده محترم تسلیت عرض مینماید .

مهندس حسن مرتضائی‌فرد

آ_۴۰۰۷۵

سرکار ناخدا دوم داریوش فرزانه

مصیبت وارده به‌آن سرور گرامی را صمیمانه تسلیت عرض نموده بقاء عمر جنابعالی و خاندان‌محترم رااز خداوند مسئلت مینماید .

یعقوب کردوانی

آ_۴۰۰۹۵

جناب‌آقای سیروس فرزانه

مصیبت فوت پدر بزرگوار را به‌آنجناب تسلیت عرض نموده سلامتی آن وجود گرامی و خانواده رااز درگاه خداوند متعال خواستار است .

از طرف کارمندان وکارگران پارك‌هتل-مارك‌خازن‌زاده

آ_۴۰۰۸۷

مجالس وعظ وسوگواری

مجلس سوگواری سنواتی مرحوم آیت‌الله‌آقای حاج‌آقانورالدین رفیع شریعتمدار طبق مرسوم‌سنواتی از پنجشنبه اول محرم ده‌روز صبحهادرمنزل‌آن مرحوم خیابان صفی‌علیشاه برگزار خواهد شد .

حسب‌المعمول سنواتی مجلس سوگواری خامس آل‌عبا علیه‌السلام از شب‌اول‌محرم‌تاآخرماه‌صفرهمه‌شب پس ازنماز جماعت در مسجد سجاد - خیابان‌شاه‌نزدیك چهارراه گیتی تشکیل خواهد شدووعاظ‌محترم‌سخنرانی خواهند نمود علاوه برشبها روزهای عاشورا و رحلت پیغمبر اکرم صلی‌اله علیه وآله نیز مجلس روضه‌خوانی از ساعت ۹تا۱۱ صبح دایر خواهدبود .

متولی مسجد سجاد

آ_۳۹۹۷۳

الحسین مصباح‌الهدی

طبق‌معمول سنواتی از شب پنجشنبه اول محرم‌تا ده‌شب از ساعت ۸ر۳۰ تـا ۹ر۳۰ در حسینیه زرگنده خطیب بلیغ و دانشمند شهیر آقای صدربلاغی افاضه میفرمایند . حضور وشرکت شما تعظیم شعائر است.

حاج‌سیداحمد عبدمنافی

آ_۷۹۲۹۲ ۱_۲

آقایان خلخالیان محترم مقیم تهران

مجالس تذکر مصیبت حضرت سیدالشهداء از طرف هیئت عزاداران خلخالیها در منزل جناب آقـای سیدرضی ساجدی واقع در انتهای خیابان هاشمی کوچه مدرسه بهرام در دهه اول عاشورا از ساعت ۷ برگزار خواهدشد . خواهشمند است عموم همشهریها دراین مجالس شرکت فرمایند .

هیئت عزاداران خلخالیان مقیم تهران

آ_۳۹۸۵۱

مجلس عـزاداری حضرت خامس‌آل‌عبا علیه‌آلاف التحیةوالثناء طبق معمول مرحوم مغفور قائم‌مقام‌الملك رفیع‌بقرار سال گذشته ازروز پنجشنبه اول ماه محرم بمدت ده روز همه‌روزه از ساعت ۴الی ۶ بعدازظهر در مسجد قائم واقع در خیابان سعدی چهارراه سیدعلی برگزار میگردد .

آ_۷۹۵۹۲

سپاسگزاری

از کلیه سروران معظم و دوستان وخویشاوندان عزیز که باابـراز همدردی بمناسبت فقدان‌اسف‌انگیز همسر و پدرعزیزمان مرحوم مهندس **ابوطالب گوهریان** مارا رهین‌مهر و محبت خویش قـرارداده‌اند باردیگـر تشکر نموده و چون بواسطه تالمات روحی و مسافرت قادر به شرفیابی نمیباشیم درسال نو برای‌همگی‌آرزوی موفقیت داریم .

صفیه گوهریان (نشاط)رامین،رامش ، روشن گوهریان

آ_۴۰۰۷۳

سپاسگزاری

محترما از کلیه دوستان و خویشاوندان که در مراسم ترحیم شادروان **حسن ضابطیان** شرکت‌فرموده ویا بوسیله تلگراف و جرائد و نامه اظهار همدردی فرموده‌اند صمیمانه تشکر نموده واز خداوندمتعال‌برای همگی درخواست سلامت وسعادت رادارایم .

قم : خانواده : ضابطیان ، خواجه‌غیاثی

آ_۷۹۵۱۲

از عموم سروران معظم که‌باشرکت در مجالس ترحیم مرحوم **جهانبخش بختیاری** یابوسیله تلگراف‌و نامه ابراز همدردی فرموده‌اند صمیمانه تشکر نموده ، توفیق همگی رااز خدای بزرك مسئلت داریم .

ایلام : خانواده‌های : بختیاری ، جوانمرد بختیاری، آقامیربختیاری ، فاضل بختیاری

آ_۷۹۵۰۸

از کلیه دوستان و آشنایان و خویشاوندان واهالی محترم مازندران و کاشان که در مراسم تشییع جنازه‌و مجالس ترحیم و شب‌هفت‌پدر عزیز شادروان **یزدانقلی درویش** شرکت فرموده ویا وسیله جراید و تلگراف خودرا در غم ما شریك دانسته‌اندبدینوسیله‌تشکرنموده واز اینکه بعلت ناراحتی روحی تاکنون نتوانسته‌ایم حضورا تشکر نمائیم مراتب سپاسگزاری خودراتقدیم میداریم .

توران درویش - کاظم‌فرزانه

آ_۴۰۰۶۷

اجازه فرمائید از بانوان وآقایانی‌که باشرکت در مراسم بزرگداشت وفرایض خانوادگی اینجانب قبول زحمت فرموده و روح‌پرارج **بانوقلوب‌طاهریه** مادر بزرگوارم را شاد فرموده‌اند تشکرات قلبی خودراتقدیم نمایم .

غلامحسین میرزاپایگان

آ_۴۰۰۴۳

سرکار ستوان یکم محمدرشیداندرودی

من از طرف خود و افسران کادر و دانشجومصیبت وارده را تسلیت میگویم.

سرلشگر لطفعلی باوندی

آ_۴۰۰۹۳

جناب آقای سیروس فرزانه

درگذشت جناب آقای حسن فرزانه پدربزرگوارتان راکه بی‌نهایت موجب‌تاثرگردید بحضورسرکارتسلیت عرض میکنیم .

رامسر - پوراندخت فرزانه - سروان‌هادی فهیمی

آ_۷۹۵۰۶

سرکار سرهنك مقصودی فرماندهی نیروی پایداری گرگان

بااندوه فراوان مصیبت وارده‌را بجنابعالی تسلیت عرض مینماید .

نیروی پایداری گمیشان - یوسف‌قرجه

آ_۷۹۵۲۰

اطلاعات ۱۳۰۲

سه‌شنبه

● ۲۹ ذیحجه ۱۳۸۸
● هجدهم مارس ۱۹۶۹
● شماره ۱۲۸۴۳
● سال چهل وسوم

قرارداد ترانزیت ایران وعراق اجرا میشود

● ایران از راه‌عراق به‌کشور ها و شیخ نشین‌های‌عربی مربوط میشود

برای بررسی و تهیه مقدمات موافقتنامه ترانزیت ایران‌و عراق یك هیئت اقتصادی از عراق‌بتهران می آید .

موافقتنامه ترانزیت ایران‌وعراق اخیراً مورد تصویب مجلسین دو کشور قرار گرفته و آماده اجرا می‌باشد براساس این موافقتنامه علاوه‌بر تسهیلاتی که در جهت‌حمل کالا بین‌دو کشور همسایه فراهم می‌شود ، در زمینه حمل مسافر بطریق ترانزیت نیز شرایط‌جدیدی ایجاد خواهد گردید .

*** هشت تقاضا**

خبرنگار ما گزارش‌میدهد که تاکنون هشت‌موسسه باربری‌ایرانی، علاوه خودرا برای حمل کالا بین ایران وعراق به وزارت اقتصاداعلام داشته اند وهم‌اکنون‌این‌پیشنهادات موردبررسی کارشناسان‌این‌وزارتخانه می باشد .

پس‌از تایید و تصویب صلاحیت هریك از این موسسات ، اجازه فعالیت به آنها داده خواهد شد . خبرنگار ما اضافه می کند که با اجرای موافقتنامه ترانزیت، ایران می تواند ازراه آبی وخشکی‌به‌عراق راه پیدا کند و کلیه محصولات‌و مصنوعات خودرا که مورد نیاز آن کشورمی باشد ،با سرعت زیاد و کرایه حمل‌ارزان به عراق‌برساند .

*** استفاده شوروی**

همچنین کامیونهای ایرانی خواهند توانست از راه بصره به بغداد ، موصل وسوریه واز بغداد به اردن سفر کنند وباین ترتیب عراق راه ورودی به کشور ها و شیخ نشین های عربی خواهد بود .

کشورها و شیخ نشین های‌عربی هم‌اکنون در حال‌ساختمان یك‌راه سراسری‌می باشند که این منطقه رابهم مربوط خواهد کرد و این‌راه نیزمی‌تواند در آینده مورد استفاده کامیونهاو اتوبوسهای ایرانی قرار گیرد .

راه سراسری مذکور تاراس‌الخیمه وعمان‌ادامه خواهد یافت .خبرنگار مامی افزاید با اجرای موافقتنامه ترانزیت ایران و عراق،شوروی نیز خواهدتوانست طبق قرادادِ ترانزیت با ایران ،کالاهای خودرا به‌عراق برساند وبرای انجام این موضوع هم‌اکنون مذاکراتی‌در جریان‌است.

سه هیئت اقتصادی در فروردینماه به تهران می‌آید

در فروردین ماه آینده ، سه هیئت اقتصادی مهم بتهران سفر خواهند کرد و برای توسعه روابط اقتصادی و بازرگانی و صنعتی با مقامات ایرانی مذاکراتی انجام خواهند داد .

هیئت های مذکور عبارتند از : هیئت اقتصادی یوگسلاوی بریاست نایب نخست‌وزیر آنکشور ، هیئت اقتصادی مراکش که‌احتمالا ریاست‌آن با یکی از وزرای اقتصادی این کشور میباشد و هیئت‌صنعتی آلمان که‌رئیس اتحادیه کل صنایع آلمان که در عین حال نماینده مجلس این کشود نیز میباشد آنرا سرپرستی میکند . رئیس اتحادیه کل صنایع آلمان ، در مدت توقف خود مذاکراتی جهت انجام چند طرح بزرك صنعتی که با مشارکت سرمایه‌گزاران ایران و آلمان قرار است‌در ایران‌تاسیس‌شود بعمل‌خواهد آورد و در خصوص تربیت کادر مورد نیاز صنایع ایران و کمکهای صنایع آلمان در این زمینه ، نیز با مقامات مسئول گفتگو خواهد کرد .

اطلاعیه مجله کاریکاتور

براثر استقبال شدید علاقمندان مجله «کاریکاتور» طی دو سه روزگذشته عده‌ای از نمایندگان مجله‌تقاضای‌چاپ دوم‌شماره مخصوص را داشته‌اند .

باطلاع میرساند متاسفانه تجدید چاپ مجله‌بعلت زیاد بودن صفحات امکان ندارد وچون در دفتر مجله، مجله اضافی موجودنیست که‌روی‌آنها(چاپ دوم) بزنیم وبفرستیم ! منتظر درخواست های اضافی خود نباشند .

مجله کاریکاتور

فروشگاههای کفش ملی

در سراسر کشور

برای تسهیل خرید عید شما

از ۸ صبح تا ۹ شب

با فروشندگان مجرب خودمقدم شما را گرامی داشته و شما را در انتخاب کفش دلخواهتان یاری میکنند

کفش ملی درخدمت ملت ایران

MELLI SHOE

باحترام اینکه سال اول درگذشت مرحوم موسی‌دانش است وبعلت لزوم مسافرت ازشرکت درمراسم‌عیدباستانی نوروز و شرفیابی حضور مقامات متبوعه وموالی و خویشان ودوستان معذورم از خدا عزت وسعادت وسلامت آن ذوات محترم را خواهانم .

حبیب‌الله محیط

تیمسار سپهبد امان‌الله جهانبانی سرپرست کانون افسران و درجه‌داران بازنشسته نیروهای مسلح شاهنشاهی ساعت ۱۶ روز شنبه دوم فروردین‌ماه ۴۸ از افسران و روز یکشنبه سوم فروردین ماه در همان ساعت از درجه‌داران در محل باشگاه کانون خیابان سپه کوچه عسجدی پذیرائی خواهند فرمود .

آ_۳۹۹۸۳ کانون افسران ودرجه‌داران بازنشسته

گروه صنعتی بهشهر

گروه صنعتی بهشهر شما را بدیدن نمایش شهرقصه دعوت میکند

شهرقصه برنامه برگزیده تلویزیون ملی ایران در جشن هنر شیراز

روزهای اول - دوم - سوم وچهارم فروردین ماه ۴۸ درساعت ۹ تا ۹½ بعدازظهر از تلویزیون ملی ایران

روزنامه فردا فردا منتشر میشود

شماره‌های جدید تلفن

سازمان ورزشی وفرهنگی تاج

۳۱۲۲۲۲ - ۳۱۲۲۲۳

گوش بزنگ باشید حتی در دشتهای بی پایان

فقط ۲ روز فرصت باقی است

تا با افتتاح حساب تشکیل سرمایه از جایزهٔ

پایان ناپذیر

مادام‌العمر ماهی ۲ هزار تومان بانک عمران

استفاده کنید

کلیه شعب بانک عمران از ۸ صبح تا ۸ شب یکسره باز است

بانك صادرات ایران

۴۰,۰۰۰,۰۰۰ ریال

جوایزدارندگان حساب های:

پس انداز - درگردش - پس انداز محصل - پس انداز نوزاد

بانك صادرات ایران

۱ جایزه	۲,۵۰۰,۰۰۰ ریالی	۳ جایزه	۱,۰۰۰,۰۰۰ ریالی
۱ «	۵۰۰,۰۰۰ «	۴ «	۲۵۰,۰۰۰ «
۵ «	۱۰۰,۰۰۰ «	۵۰ «	۵۰,۰۰۰ «
۵۰۰ «	۱۰,۰۰۰ «	دهها هزار جایزه ۲۰۰ تا ۳۰۰۰ «	

برای استفاده ازاین جوایز کافی است که در ۱۵ فروردین ۱۳۴۸ یکصد تومان درحساب خود داشته باشید

بانك صادرات ایران درخدمت مردم

روزنامه دیپلمات

چهارشنبه‌ها خواندنی‌است

اطلاعیه‌شرکت‌سهامی تاسیسات‌جهانگردی

کلیه اطاقهای مهمانسرای شیراز ذخیره شده است . اردوگاه جهانگردی آماده پذیرائی میهمانان محترم میباشد .

برای رزرو جا به تلفنهای ۶۲۸۶۱۲ _۶۲۹۲۹۹ مراجعه‌فرمائید.

نهار وشام

سلف سرویس ملاپیکو

فروش فوق العاده

در مزون لابوتیك شروع شد

تخت جمشید خیابان بندر پهلوی جنب سینما

پارامونت شماره ۲۰ تلفن : ۶۱۳۷۲۲

HAWI LUX

هاویلوکس

معتبرترین نام در صنعت رنگسازی

همشهری ،شب عید پنج‌چیز یات‌نره : دوم !...

«سالنامه توفیق»

سوم : شمارهٔ مخصوص عید

«روزنامه توفیق»

چهارم : شماره مخصوص بهار

«مجله توفیق ماهانه»

توفیق

نشریات مخصوص عیدتوفیق بهترین سرگرمی برای ایام عید و یا مسافرت شماست.

آ_۷۹۴۴۴۴