اطلاعات
۲۰ صفحه
یکشنبه ۸ امرداد ماه ۱۳۴۶ . . . . شماره ۱۲۳۴۳
. . . . . تکشماره ٤ ریال . . . . . سال چهل و دوم

شاهنشاه آریامهر ، پرزیدنت ایوب خان و آقایان دمیرل نخست‌وزیر ترکیه وهویدا نخست وزیر ایران پس‌از پایان کار جلسه‌دیروز کنفرانس عالی رامسر ، کاخ مرمر رامسرراترک‌میگویند.شاهنشاه‌شخصا اتومبیل‌را هدایت می فرمایند

گزارش خبرنگاران اعزامی اطلاعات بمناطق کویری‌خراسان

براثر طوفان عظیم شن، ۱۷ دهکده خراسان تخلیه شد

- قسمتهای وسیعی‌ازمزارع بزیر توده های شن فرو رفته و احشام گرسنه در میان شنزارهاسرگردانند
- اطراف مناطق کویری خراسان بصورت خط زنجیر نهال‌کاری ومحاصره خواهد شد
- وزش باد های‌موسمی در مناطق کویر شدت یافت و توده های عظیم شن‌بطرف بخش‌ها و شهرهای پر جمعیت خراسان‌درحرکت است

باشد تـوزش باد های موسمی در مناطق کویری‌خراسان وحرکت توده های عظیم شن بطرف بخش هاوشهر های پرجمعیت این‌استان نگرانی شدیدی برای اهالی‌چند شهر از جمله سرخس ، تربت حیدریه ، سبزوار ، فردوس‌وگناباد بوجود آمده است.

بقیه در صفحه هفدهم

در حالیکه کنفرانس عالی رامسرواردد‌ومین روزخود شده،خبرگزاریهای خارجی گزارش میدهند سران سه‌کشور عقیده دارند :

اسرائیل بایدسرزمینهای عربی را تخلیه کند

کنفرانس رامسر فردا بپایان میرسد وشاهنشاه و میهمانان ایران بتهران باز می گردند

- شاهنشاه ، پرزیدنت ایوب خان و نخست‌وزیر ووزیران خارجه شرکت کننده درکنفرانس‌رامسر دیروز ناهار را درعرشه کشتی شهسوار صرف کردند
- پرزیدنت ایوب خان و سلیمان دمیرل پیش از ظهرفرداازمهرآبادمستقیما به پاکستان‌وترکیه‌عزیمت میکنند

در صفحه هفدهم

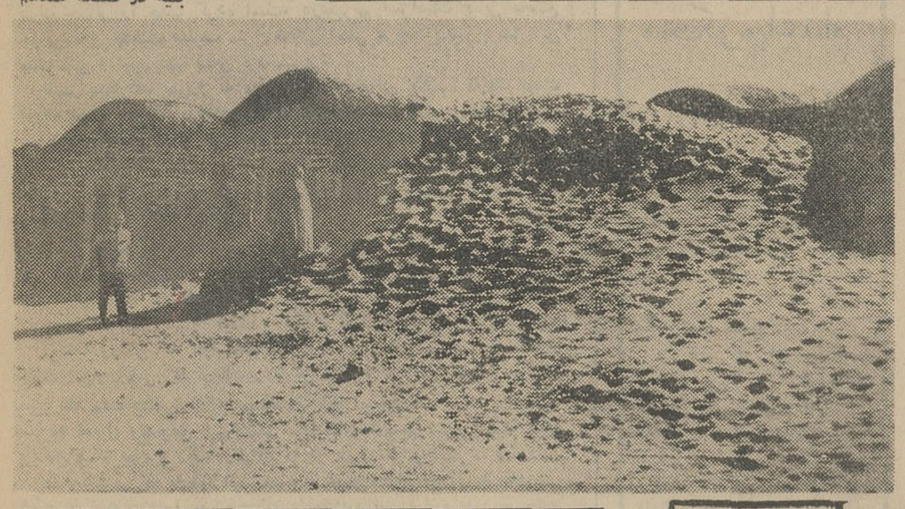

عکس‌بالا منظره خانه های یکی‌از دهکده‌های‌نزدیک‌سبزواراست‌که‌مورد حمله طوفان شن قرار گرفته واهالی آن‌بدهات مجاور کوچ‌کرده‌اند .

فعالیتهای انتخاباتی

حوزه‌های اخذ رأی تعیین شد

- در ۵۰۰ حوزه تهران‌برای دریافت آراء مردم‌صندوق میگذارند
- دیروز احزاب ایران نوین و مردم میتینگهای بزرك انتخاباتی در پایتخت ترتیب دادند

امروز فرماندار تهران اعلام‌کرد که‌برای تشکیل انجمن های فرعی نظارت بر انتخابات تهران ۵۰۰ حوزه در نظرگرفته شده است‌و محل ۵۰۰ حوزه و اعضای انجمن های فرعی از طرف انجمن های نظارت بر انتخابات شورا ،سنا و

بقیه در صفحه هفدهم

قیمت‌فروش گندم تنی یکهزار ریال تقلیل یافت

قیمت فروش گندم به آسیابداران و نانوایان تنی یکهزار ریال تقلیل یافت .

این تصمیم مورد موافقت هیئت‌دولت قرار گرفته و بسازمان غله نیز ابلاغ گردیده است .

خبرنگار ما گزارش میدهدموافقت با تقلیل نرخ فروش گندم باطلاع شهرداری و آسیابداران نیزرسیده است .

قیمت گندم قبلا تنی ۷۵۰ تومان از طرف دولت تعیین شده بود و با تقلیلی که در فروش آن بعمل‌آمده تنی ٦۵۰ تومان‌دراختیار آسیابداران ونانوایان قرار خواهد گرفت .

با اجرای تصمیم جدید قیمت نان نیز تقلیل خواهد یافت ولی هنوززمان اجرای آن دقیقا روشن نشده است‌از طرف سازمان غله کشور اعتبارات جدیدی برای خرید گندم بگرگان حواله گردیده و رئیس سازمان غله نیز برای رسیدگی در امر خرید گندم بشمال عزیمت خواهد کرد .از مدتی قبل خرید دولت درشمال بعلت تقلیل اعتبار کم شده بود ولی با حواله اعتبار جدید خرید غله بمقدار زیادتر آغاز خواهد شد .

کارخانه پتروشیمی آبادان

در اوائل سال ٤۸ مورد بهره‌برداری قرار میگیرد

عملیات ساختمانی کارخانه پتروشیمی آبادان آغاز شد و قرار است این واحد صنعتی در اوائل سال ۱۳٤۸ برای‌بهره برداری‌آماده گردد .

این کارخانه در مجاورت‌پالایشگاه آبادان‌بوجود می‌آیدو برای‌اجرای طرح مربوط به آن ، شرکتی تشکیل‌یافته که۷٤درصدسرمایه‌آن متعلق به شرکت ملی صنایع پتروشیمی است و ۲٦ درصد بقیه را یك شرکت امریکائی تامین‌می کند . کل سرمایه پیش‌بینی شده درحدود ۳۱ میلیون دلار است .

سهم‌شرکت ملی صنایع پتروشیمی ازاعتبارات برنامه‌های عمرانی کشور پرداخت میگردد .

بقیه در صفحه هفدهم

آگهی مسابقات ورودی

دانشگاه‌ملی ایران

در صفحه ٤

جمعیت شیروخورشید سرخ یزد

درسال تحصیلی ٤٦ـ٤۷، سی‌نفردوشیزه داوطلب فارغ التحصیل سال سوم دبیرستان برای تحصیل در آموزشگاه بهیار مامائی یزد میپذیرد ، برای ثبت‌نام تا آخر مردادماه ٤٦ بدفتر جمعیت شیروخورشید سرخ یزد ویادفتر آموزشگاه مراجعه نمایند و در شهرستانهابوسیله جمعیت شیروخورشید سرخ محل اقدام نمایند .

۱ـ۲ آ ـ۱۹۰۸۲ جمعیت شیروخورشید سرخ یزد

کود شیمیائی

نیترات‌دامونیوم

محل فروش :

۱ـ کارخانجات کود شیمیائی شیراز ـ مرودشت فارس

۲ـ اداره بازاریابی و فروش شرکت ملی صنایع پتروشیمی ـ تهران خیابان ۲۱ آذر.

محل تحویل: درکارخانه وتهران.

اطلاعیه برق تهران

درباره جشن رستاخیز ۲۸ امرداد

در آستانه فرارسیدن سالروز رستاخیز خجسته ۲۸ امرداد برق‌تهران ضمن تقدیم صمیمانه‌ترین تبریکات خودبه ملت دلیر ایران بمناسبت فرارسیدن این روز بزرك وبخاطر برگزاری‌مراسم چراغانی و جشنهای باشکوه اهالی محترم پایتخت این مطلب‌را یادآوری مینماید که چون ظرفیت و میزان مصرف نیروی برق هرمحل باید قبلا مشخص باشد لذا افراد و موسسات که درمحل های مختلف قصد چراغانی دارند قبل از اقدام به‌این امر بایدبه بخش‌مربوطه مراجعه و کسب اجازه نمایند .

بدیهی است نظرباینکه چراغانی بدون اطلاع این شرکت در هرمنطقه موجب اختلال درامر تامین نیروی کافی به‌آن منطقه خواهد بود واحتمالا موجب قطع جریان برق سایر مراکز خواهد گردید لذا به مامورین مربوطه دستور داده شد از چراغانی بدون اجازه جلوگیری نمایند . افراد و موسسات داوطلب چراغانی می‌بایستی حداکثر تا ۲٤ امردادماه جاری برای دریافت‌اجازه‌نامه به‌بخشهای مربوطه برق مراجعه فرمایند .

شرکت برق منطقه‌ای تهران قبلا از همکاری صمیمانه‌همشهریان عزیز سپاسگزار است . الف ٤۱۸۳

۱ـ۲ آ ـ۱۸۹۳٦ شرکت برق‌منطقه‌ای‌تهران

موسسه عالی حسابداری

باشرایط زیر برای مسابقه ورودی دوره لیسانس در رشته‌های حسابداری صنعتی ـ حسابداری دولتی ـ حسابرسی ثبت نام مینماید

طبق تصویب شورای مرکزی دانشگاه ها دارندگان دیپلم کامل متوسطه شعبه طبیعی‌یاریاضی باحداقل معدل ۱۳ میتوانند با در دست داشتن مدارك‌زیراز روز شنبه ۷مردادلغایت‌پنجشنبه۲٦ مرداد ماه‌بین ساعات ۹تا۱۲ صبح‌بساختمان موسسه عالی‌حسابداری واقع درابتدای خیابان ایرانشهر مراجعه وبرای مسابقه ورودی نیمسال پائیز ۱۳٤٦ ثبت نام نمایند .

۱ـ فتوکپی دیپلم متوسطه یاجواز قبولی.

۲ـ فتوکپی برك‌انجام خدمت وظیفه یامعافی دائم یادفترچه آماده بخدمت یابرك معافی موقت که‌تاریخ‌آن‌منقضی شده باشد (برای‌داوطلبان مشمول) .

۳ـ یك‌برك رونوشت شناسنامه .

٤ـ دوقطعه عکس ۳×٤برقی .

۵ـ رسید بانکی بمبلغ ۵۰۰ ریال بابت شرکت‌درمسابقه‌ورودی که بحسابجاری شماره ٦۰۰ موسسه درشعبه۱۷ بانك بازرگانی ایران (جنب ساختمان موسسه عالی‌حسابداری) پرداخت شده‌باشد.

در صورت عدم‌موفقیت داوطلب درمسابقه ورود مدارك فوق و همچنین مبلغی که‌بعنوان حق‌شرکت‌درمسابقه‌ورودی پرداخت‌شده است بهیچوجه مسترد نخواهد شد .

تاریخ انجام مسابقه ورودی بعدا اعلام خواهد شد .

۱ـ۵ آ ـ۱۸٤۲٤ موسسه عالی حسابداری

چهارمین اتومبیل فولکس واگن مدل ۱۹٦۷ جایزه مصرف‌کنندگان پودر برف طی مراسم باشکوهی در سالن باشگاه فرهنگیان تبریز به برنده خوش شانس‌اعطاءگردید

شرح در صفحه۹

ای هموطن

آیا هیچ زمان اندیشیده ای ؟

هربرگ اسکناس که درجیب خودنگه میداری

.....انسان فعّال وآزاده ای است که به زنجیراسارت کشیده ای

.....قوّهٔ مولّده ونیروی کاری است که عاطل وباطل محبوس ساخته ای

.....

اگرچنین است

بیاهمتی نما آزادش کن

همین امروز آنرا ولوهرقدرمختصرباشد به هربانکی که میخواهی بسپار

تا درحلقهٔ قدرت اقتصادی جامعهٔ ما به کارافتد

کارگری شرافتمندیک روزبیشتربه کارگرفته شود

دهقانی آزاده شیاری بیشتربرزمین زند

صنعتگری هنرمندبرتولیدخودبیفزاید

.....

وازمیان همهٔ اینها

برنامهٔ رُشد اقتصادی مملکت

تأمین ثروت عمومی مردم

بدست تو و باهمّت تو وسرمایهٔ تو که همواره محفوظ میماند وهمه ساله سودی

سرشاربسوغات میآورد زودترعملی گردد .

بانک صادرات ایران درخدمت مردم

مشاورهٔ مجّانی

برای طرح نقشه ساختمان

وتصفیه آب هر نوع

استخر

شرکت سهامی فیلتر

خیابان شمیران . باغ صبا شماره ۷۷۷ تلفن ۷۵۲۵۲ ۷۲۳۲٦

در حادثه آتش‌سوزی ناو هواپیمابر «فورستال»در سواحل ویتنام :

یك‌سوم هواپیماهای ناو امریکائی آتش گرفت

شعله‌های آتش چندین ساعت بر عرشه کشتی هواپیمابر آمریکائی «فورستال»که دیروز در سواحل ویتنام آتش‌گرفت زبانه میکشید. این آتش‌سوزی ٤٦ افسرو سرباز آمریکائی را کشت و یك‌سوم هواپیمای جنگی ناو را منهدم کرد . تعدادزخمی‌ها ٥٦ نفراست‌و ٨٠ نفر از ملوانان ناپدید شده‌اند.اینهاکسانی بوده‌اند که‌برای‌فرار از آتش از عرشه ناو بدریاپریده‌اند. فعلا مقامات آمریکائی درصددهستند تعداد دقیق ناپدید شدگان وزخمیها را معین کنند .

سایگون ـ ٢٩ ژوئیه

شروع حریق از آنجا بودکه‌باك سوخت یك هواپیمای نظامی‌شکافت وسوخت جت‌برعرشه ناوریخت ووقتی آتش‌گرفت خلبانان درکابین های‌هواپیماهای خود ماندند و بمبهائی که به هواپیماها بسته بود منفجرگردید. بعدآتش‌به‌مخزن بمب ناو سرایت کرده و تعدادی از بمبهای آنرا نیز منفجر نمود .

این ناو ٧٦ هزار تنی ٤٤٠٠ افسر و ملوان برعرشه خود داشت. آتش سوزی موقعی آغاز شد که ناو«فورستال» بسرعت از ٢٠٠ کیلو متری سواحل ویتنام شمالی راه‌می پیمود . مدت آتش سوزی چهار ساعت طول کشیدو دهها هواپیمائی که متعلق باین ناو بودند دراثر حریق و انفجار های بعدی ازبین رفتند .

* **تظاهرات‌ضد جنك**

سی دانشجوی امریکائی امروز به تظاهرات ضد جنك در میدان سرخ مسکو پرداختند . پلیس شوروی‌مراقب آنهابودامامداخله‌ای نکرد . این نخستین‌بار بوده است که دانشجویان خارجی د رمسکو بدون اعلام قبلی به تظاهرات پرداخته‌اند و پلیس جلوی آنها را نگرفته است . همه این سی نفر جهانگردهستندواز ایالات‌نیویورك، ایلی‌نویز واوهایو آمده‌اند . این دانشجویان در فستیوال جهانی جوانان که در لنینگراد تشکیل شده شرکت کرده بودند ، وبعد بمسکو آمده‌اند . آنها شعار هائی دردست داشتند که روی یکی از آنها نوشته شده بود : «بشریت باید به جنك پایان دهد و گرنه جنك‌به‌بشریت پایان خواهد داد.»

* **شلیك راکت**

چریك های ویت‌کنك امروز بیش‌از ٢٥٠ راکت و خمپاره به ٤ پایگاه هوائی امریکا در شمال سایگون شلیك کردند و حداقل شش نفر را کشته و ٥١ نفر را زخمی نمودند . همزمان با این‌نیرو های امریکائی به منطقه غیرنظامی بین دو ویتنام نفوذ کردند ، اما برخوردی بین آنان و نیرو های ویتنا م‌شمالی پیدا نشد . درجریان حمله چریك ها سه هلیکوپتر امریکائی منهدم‌شدو١٤ هلیکوپتر آسیب دیدند .

طی بمباران ویتنام شمالی نیز یك هواپیمای اف‌ـ١٠٥ امریکائی سرنگون شد .

باوجود آنکه شهر دیترویت، مرکز شورش اخیر سیاهان آرام شده،هنوز نیروهای نظامی در نقاط مختلف به حال آماده‌باش هستند تا از شورش مجدد سیاهان جلوگیری کنند .

ملتی که تسلیم نمی‌شود !

«باکمال تاسف باطلاع آنجناب میرساند که شش فروندهواپیمای ایلوشین روز ٣ر٧ر١٩٦٧ ـدهم تیر ماه ١٣٤٦ـ تعداد پنجاه وشش‌بمب گاز سمی بردهکده‌های درب واقع درسی کیلومتری مشرق صنعا هجره و شوکان در شانزده کیلو متری مشرق صنعا پرتاب کردندکه منجر به شهید شدن چهل‌وپنج زن و کودك وپیر مردیمنی و مجروح شدن یکصد نفر دیگر گشت که پس از مدتی همگی درگذشتند وهمراه باآنها ، دامها و چهارپایان نیز بقتل رسیدند. درآخر وقت همانروز هواپیماهای مصری‌حمله هوائی‌دیگری به‌منطقه هران‌انجام‌دادندوعده‌ای‌از غیر نظامیان را بقتل رساندند . ضمنا روز ٣ر٧ر١٩٦٧ هواپیماهای مصری بمب‌های شدیدالانفجار دیگری برمنطقه کدم‌واقع درشمال شرقی یمن و شهر تاریخی هارب پرتاب کردند که خسارتهای مالی و جانی فراوانی ببار آورد ... من از وجدان آنجناب ووجدان بیدار انسانیت جهانی استمداد میکنم که جلوی این فاجعه خونین که مدت پنجسال است در یمن جریان دارد گرفته شود. اینك موقع آن رسیده که‌سازمان ملل متحد از جمال عبدالناصر بخواهد که نیروهای خودرا از یمن‌فرا خواند تا ملت یمن شخصا سرنوشت خویش ورژیمی را که طالب آنست انتخاب کند».

این متن نامه‌ایست که امام‌محمدالبدر ، سلطان‌یمن متعاقب تشدید حملات هوائی و استعمال گاز سمی توسط هواپیماهای مصری به‌اوتانت دبیر کل سازمان ملل متحد مخابره کرده‌است .

بعد از جنك اخیر منطقه عربی خاورمیانه ، انتظار میرفت که مصرولو برای حفظ ظاهر مدتی در یمن راه مماشات وتعدیل پیش‌بگیرد. زیرا همانطور که خود ناصر نیز در نطق اخیرش اعتراف و اشاره کرد زمان، آنچنان زمانی است که اعراب بیش از هرچیز وهروقت بوحدت نظر وتفاهم احتیاج دارند ولی در عمل معلوم شد این انتظار عبثی است و ناصر بهیچ قیمت حاضر نیست دست از سر ملت یمن بردارد ولوآنکه همه دنیا اقدامات تجاوزکارانه اورا درین سرزمین تقبیح کند.

یمن برای ناصر آنقدر اهمیت داشت‌که وقتی نیروهای‌خودرااز‌اطراف جمع ودر صحرای سینا متمرکز میکرد حتی یکی از دهها هزار سربازی که به یمن اعزام و در آنجا مستقر ساخته است باین جبهه منتقل نکرد و چنانکه می‌بینید هنوز هم ، باوجود آنکه رفتارش با ملت یمن‌احساس نفرت جهانی را جلب کرده است، بازعلیرغم اعتراضات پیاپی مجامع جهانی مثل جمعیت صلیب سرخ وهلال احمر هرچند یکبار برسر این ملت فقیر و غیور بمب سمی فرو میریزد.

ناصر میخواهد یمن‌را که مثل کالای دزدی در یکشب تاریك بچنك آورده است بصورت پایگاهی برای تحریکات و دسائس خود درحوالی بحرعمان و خلیج فارس در آورد ولی پایمردی مردم یمن که در تاریخ عرب و اسلام از رشادت و غیرت و خم نشدن سرشان در مقابل دشمن داستانها ضبط شده ، این آرزورا تا امروز بردل‌ناصر باقی‌گذاشته و مانع تحقق خیالات او گشته است.

پنج سال است که این جدال حق وباطل در یمن ادامه دارد و دنیا ناظر یك تجاوز آشکاری است بحقوق وحدود یك ملت کهنسال محروم و رنج کشیده که علیرغم همه این شرایط نامساعد در مقابل تجاوز و تجاوزکار مردانه ایستاده است و تسلیم نمیشود.

عجبا ، رژیمی که خود طعم تجاوز را چشیده و میداند چه دشوار است التیام آلامی که از تجاوز عارض میشود آشکارا بتجاوز خود در حق یك ملت مظلوم ادامه میدهد و حیا نمیکند از اینکه بر خلاف صریح اصول ونصوص بین‌المللی سلاحهای تحریم شده برضد مردم بی‌دفاع بکار ببرد و ریشه زندگی را در سرزمینهای دیگران دروکند.

همان دنیائی که به اسرائیل میگوید توحق‌نداری بزور وارد خاك‌مصر شوی و خانه غیر را تصاحب کنی، حق‌دارد از مصر بپرسد نیروهای مسلح تو در خاك یمن چه میکنند و کی‌گفته است که طی پنج‌سال، پنجاه هزار سرباز تونفس ملت‌مسلما نی‌را ببرند .اگر ملت یمن میخواست حکومت تحمیلی را تحمل کند تاحال دست از مقاومت کشیده بود واین رژیم را بحال خودش میگذاشت. اما پنجاه سال دیگر هم مصر در یمن سرباز پیاده کند و از آسمان برسر مردم‌بمب سمی بریزد ،ملتی که تصمیم گرفته زیربار زور تسلیم نخواهد شد.

ممکن است اگر ملت یمن را آزاد بگذارند بمیل و اختیار خودرژیم جمهوری را بررژیم سابق خود ترجیح دهد ولی فشار نظامی حکومت مصر نمیتواند همچو ملتی راکه نشان داده بپای حق حاکمیت ملی و استقلال سیاسی خود تاپای جان ایستاده است، به‌تسلیم در مقابل‌یك رژیم تحمیلی وادار کند . ملت یمن را آزاد بگذارید تا باراده خود هر رژیمی که میخواهد برگزیند.

١٥نفردریمن محکوم‌باعدام شدند

دادگاه‌عالی‌جنائی‌امنیتی‌جمهوری یمن پانزده تن را باعدام‌محکوم کرد .

رادیو صنعا ضمن پخش‌این خبر گفت علاوه بر این پانزده نفر عده‌ای نیز به سه الی ده سال زندان محکوم شدند .

دادگاه عالی امنیتی یمن این گروه را بجرم خرابکاری وجاسوسی بنفع اسرائیل ، انگلستان و امام یمن محکوم کرد .

وزیر کشور یمن و رئیس دادگاه امنیتی جمهوری این کشور اعلام کرده است که محاکمه گروه دیگری ادامه دارد .

* **سقر به قاهره**

محمد عبدالعزیز سلام وزیر خارجه جمهوری یمن امروزوارد قاهره شد او طی دو روز اقامت درمصر با رهبران این کشور مذاکراتی بعمل می آورد . محمد عبدالعزیز سلام سپس به خرطوم میرود تا در کنفرانس امور خارجه کشور های عربی شرکت کند .

اطلاعات کودکان مجله دختران و پسران روزهای سه‌شنبه منتشر میشود

حزب کنگره کنترل ایالات هند را از دست‌داد

دهلی‌نو ـ آسو شیتد پرس ـبا سقوط دولت ایالتی حزب کنگره در ایالت «ماریاپرادش» کنترل‌اداره ٩ ایالت از ١٧ ایالت هند از دست حزب کنگره خارج گردید. حزب کنگره مدت بیست سال بدون معارض کنترل حکومت های‌ایالتی را دردست داشت .

در انتخابات ماه فوریه گذشته شش ایالت با تشکیل حکومتهای ائتلافی ضد حزب کنگره به تسلط حزب کنگره پایان دادند .ایالات «هاریانا» و «اوتارپرادش» بعد از انتخابات وایالت «ماریا پرادش» اخیرا حکومت ایالتی‌حزب کنگره را ساقط کردند .

این شکست ضربه بزرگی‌برای خانم گاندی و حزب کنگره بوده است و حزبی که رهبری مخالفان کنگره را در ایالت اخیر بدست آورده‌حزب‌دست‌راستی «جان‌سنك» است که با سایر مخالفان کنگره ائتلاف کرده موقع بحث درباره بودجه ایالتی دولت حزب کنگره‌را ساقط کرد .

نوزادان غیر طبیعی

نیویورك ـ دکتر « جرج الکساندر» یکی از پزشکان امریکا اعلام داشت زنانی‌که بماده توهم‌آور «ال. اس.دی» اعتیاد داشته باشند ممکن است نوزادان ناقص‌الخلقه و غیرطبیعی بدنیا بیاورند .

دکتر «جرج» گفت که این موضوع در موشها آزمایش شده و در هرصورت‌زنان‌نباید در دوران حاملگی از این ماده توهم‌آور استفاده کنند.

تلفات زلزله

یوگوتا ـ سخنگوی وزارت کشور کلمبی اعلام داشت براثر زلزله‌ای که دیروز در منطقه «ساتاندر» روی داد ١٠ نفر کشته شده و یکصد نفر زخمی گردیده‌اند .

زلزله یك کلیسا و چندین خانه را نیز خراب کرده است .

مرکز زلزله در ٣٨٠ کیلو متری شمال غربی یوگوتا قرار داشت .

بعد ازظهر دیروز زمین لرزه شدیدی‌نیز درکاراکاس(ونزوئلا) روی داد ولی تاکنون گزارشی‌از میزان تلفات وخسارات وارده نرسیده است.

تشییع جنازه

یوهانسبورك ـمراسم تشییع جنازه «آلبرلوتولی»دارنده جایزه نوبل صلح یا (گاندی افریقا) امروز با شرکت جمع کثیری انجام شد و جسد او در«دوربان» بخاك سپرده شد.

«لوتولی» روز ٣١ ژوئیه در یك حادثه قطار کشته شد

این مراسم چهار ساعت طول کشید ونمایندگان کنسولی‌چند چند کشور خارجی نیز در آن شرکت داشتند.

طوطی‌های کمونیست !

شیلی ـمقامات گمرکی‌شیلی امروز سه طوطی را بازداشت کردند. این طوطیها فریادمیزدند «زنده باد فیدل کاسترو!» ،«ما چریك هستیم !» ، «مرده‌باد ـ بارینتوس!» (بارینتوس رئیس جمهوری بولیوی است).

این سه طوطی جزو هفت طوطی هستند که یك بازرگان اهل بولیوی‌به‌شیلی آورده‌است. مقامات گمرکی گفتند‌بازداشت طوطیها‌برای‌آن‌نبوده که طوطی‌وار شعارهای کمونیستی میداده‌اند، بلکه برای کنترل سلامتی‌آنها بوده است.

پرواز‌مخفیانه

لندن ـ یك پسربچه انگلیسی بنام « استنفی ویلکینز» که‌در لندن بطور مخفیانه سوار هواپیما شده بود دیروز در فرودگاه کیپ کندی‌ازیك هواپیمای جت «بوئینك ـ٧٠٠» پیاده شد .

استنفی در تمام مدت پرواز هواپیما خودرا در قسمت مخصوص توشه پنهان کرده بود واز خوشی‌شانسی او هواپیما برخلاف معمول در فاصله بین لندن و نیویورك در ارتفاع ٩هزاروپانصدمتری یعنی ١٥٠٠ متر پائین‌ترپرواز میکرده است واز این لحاظ خطری متوجه او نشد .

استنفی که با یك پیراهن آبی و یك شلوار راه راه و بدون کفش بدنیای جدیدقدم گذاشته است به مقامات فرودگاه گفت دلم میخواست امریکا رابه‌بینم وبهمین‌جهت مخفیانه سوار هواپیما شدم.

پدر و مادرم خیال می‌کنند که‌به ماهی‌گیری رفته‌ام ...

اما استنفی از دنیای جدید چیز زیادی نخواهد دیدزیرا بانخستین هواپیما به لندن فرستاده خواهد شد .

مصاحبه لیزتایلور

ووارین ـ سیسیل ـالیزابت تایلور ستاره مشهور سینما که اکنون تعطیلات تابستان را در سیسیل بسر می‌برد برای نخستین‌بار پس ازیك سال روزنامه‌نگاران را در ویلای باشکوه خود پذیرفت وبه‌سئوالات آنها پاسخ داد.

«لیزتایلور» در پاسخ یکی از خبرنگاران چنین گفت :

«فیلم‌رام‌کردن زن سرکش» را به‌سایر فیلم‌هایم ترجیح میدهم زیرا دراین فیلم‌ریچارد برتون شوهرم را بباد مشت و کتك می‌گیرم بدون آنکه او بتواند دست از پاخطا کند ولی اگر این ماجرا در خانه روی میداد وضع کاملاعوض میشد .

تلفات مسمومیت غذائی

کلکته ـ هیجده‌نفر درایالت «اریسا» (هند) بر اثر مسمومیت غذائی جان سپردند .

ظاهرا این عده براثر خوردن نان مسموم شده‌اند .

مؤسسه‌زیبائی لیلی‌اعتضادی

دریکماه بامدرنترین وسائل‌تا ١٠ کیلو لاغر شوید علاج فوری برای جوش ولك صورت زیرنظر دکتر و متخصص زیبائی تلفن٧١٠٥٥

گروه فرهنگی کارون

دبیرستان شماره١ پسران

دانش آموزان قبول خرداد فقط می توانند تاآخر مرداد ماه برای سال‌تحصیلی ٤٦ـ ٤٧ دوره اول ودوره دوم (طبیعی ـ ریاضی) ثبت‌نام نمایند.

آدرس ـ امیریه مقابل منیریه‌تلفن٤٦٣٢٥

گروه‌فرهنگی‌تهران

همه روزه ازساعت ٧ الی‌ظهر وازساعت ٤ الی٧ بعد ازظهر به‌ترتیب زیرجهت ثبت‌نام دانش آموزان کلاس‌هفتم آماده میباشد.

١ـ درکلاسهای مخصوص برای کسانیکه زبان خارجی را درابتدائی آموخته‌اند .

٢ـ درکلاسهای عادی برای کسانیکه زبان خارجی نمیدانند .

نشانی ـ شاهرضا چهارراه کالج دبیرستان تهران

تلفن ٤٦١٢٠ آ ـ ١٩٠٥٤

جهان تربیت

د رافتتاح جهان تربیت نوبنیاد دبستان های سابق‌ما نیز بطرز نوینی مجهز میگردد .

خیابان بهار تلفن ٧٥٦٤٥٠ ـ ٨ تا ١٢ و ٤ تا ٧ بعداز ظهر

دارالعلوم‌العربیه

دوکلاس جدید دائر مینماید : ١ ـ کلاس اساسی که علاوه بر مکالمه و قرائت و ترجمه وانشاء واملاء، کلیه قواعد صرف ونحو عربی را باتطبیق عملی طبق‌آخرین‌روش دارالعلوم می‌آموزد. ٢ـ کلاس فوق‌العاده که مخصوص عربی ششم ادبی وکنکور دانشگاه می باشد. نام نویسی برای این دوکلاس فقط تامحل باقی‌است پذیرفته‌میشود.

دروازه شمیران ـ ابتدای فخرآباد ـ دارالعلوم‌العربیه

١ـ٣ آ ـ ١٩٠٥٦

مقام‌زن‌در‌آفرینش

تالیف : حبیب‌الله آموزگار

که مورد توجه خاص کمیسیون مقام‌زن وابسته بسازمان ملل متحد واقع شده و مولف‌راتشویق وکتاب را تقریظ کرده‌اند . در کتابخانه اقبال (شاه‌آباد) بفروش میرسد (بها ٢٠ تومان)

جوانان

نشریه دلپسند نسل امروز

با عمیقترین و مدرنترین مطالب روز ـ عکس بزرگ‌و رنگی «ناتالی‌وود» عکس چهاررنك جین‌فوندا ـ سرگذشتهای خواندنی نامزد های جوان ـ بحث پرشور دختر ها وپسرها ـ هدایای‌بازار جوانان و یك پاورقی تازه از سالور نویسنده معاصر بنام دیوار ها فرومیریزد

دوشنبه ها در شهر هیچکس پیر نیست چون همه جوانان میخوانند

مؤسسه‌فرهنگی‌فردوس‌برین

برای دوره اول دبیرستان دخترانه

دبستان و کودکستان‌وکلاسهای تقویتی انگلیسی و فارسی با معلمان ایرانی و خارجی درباغ مصفای ٧ هزار متری مجهز به استخر های کوچك و بزرك و وسائل تفریحی با مربی شنا ثبت نام مینماید ، وسیله آمد و رفت آماده است .

نشانی ، جاده پهلوی ، کاوسیه ، خیابان بهرون

تلفن ٦٢٥٨٥٤

دبیرستان کیهان

باسابقه درخشان چند ساله‌ای که در یك محل‌مناسب وبی‌سر و صدا قراردارد علاوه بر سازمان دبیران مجرب سال‌گذشته در سال تحصیلی ٤٧ ـ٤٦ با همکاری بهترین و مجربترین معلمین پایتخت آقایان :

افتخاری ـ بحرانی ـ بهشتی ـ تهوری ـ خلیلیان ـ زاوشی ـ صلواتی ـ قمصری ـ محمدی ـ مدرس ـ میرزاطاهری و نقیب‌زاده .

از اول تیر ماه٤٦همه روزه جهت‌ثبت‌نام‌دانش‌آموزان عزیز برای دوره اول ـ دوم (ششم طبیعی ـ ریاضی) آماده است.نشانی حشمت‌الدوله ـ پیروز جنوبی ـ مقابل دانشگاه جنك شماره ١٢ تلفن ٦٦٩٧٨

١ـ١٥ آ ـ ١٨١٥٨

اسنادسیاسی

دوران قاجاریه

پانصد صفحه ـ ده‌فصل ـ دویست و پنجاه کلیشه ـ یکصد وشصت سند کتابی‌که مانند آن درایران عرضه‌نشده است ، کتابی که حقایق را آشکار می‌سازد و داوری‌تاریخ رادگرگون می کند .

تحقیق و تالیف از :

ابراهیم صفائی

کتابخانه سخن ـ خیابان نادری

هتل زیباکنار

رزرواسیون : آژانس ایرانین اکسپرس

تلفن ١٢٥٥٤ـ ٦٤٦٢٧

١ـ٢٠ آ ـ ١٦٤٧٢

خاتمیت

و پاسخ به ساخته های بهائیت

چاپ جدید با تجدید نظر و اضافات و مدارك جالب منتشر شد فقط ١٠٠ ریال

دبستان بوستان تربیت

همه روزه صبح و عصر ثبت نام میکند وسیله رفت و آمد آماده است نشانی : بین خیابانهای شاه عباس کبیر و خردمند شمالی کوی شیده تلفن : ٦٢١٩٤٣

گروه فرهنگی ایمان

دبیرستان دخترانه

باهمکاری عده‌ای از برجسته‌ترین دبیران وکارکنان دبیرستان دکترولی‌الله نصر همه‌روزه برای دوره اول‌و دوم دبیرستان (طبیعی و ریاضی) ثبت‌نام می‌کند

آدرس ـ خیابان بزرگمهر ـ چهارراه وحدت کاشی ٦٥ تلفن ٤٤٤٩٦

اعراب و اسرائیل از طریق سازمان‌ملل‌مذاکره می‌کنند؟

حسن‌الفیکی معاون وزارت امور خارجه مصر اعلام‌کرد: چنانچه نیروهای اسرائیل کاملا عقب‌نشینی کنند دولت مصر آماده است مسائل مربوط به جنگ‌رامورد‌بررسی قرار دهد.

معاون وزارت امور خارجه مصر این بیانات را درحضور دیپلماتهای خارجی ایراد نمود. دیپلماتهای خارجی دعوت شده بودند فیلمی از سفاکی نیروهای اسرائیل به‌بینند.

دراین فیلم ضمنا خسارات‌ناشی از بمباران بندر اسماعیلیه و سوئز توسط هواپیماهای اسرائیل نمایش داده شد.

حسن الفیکی گفت: اجازه دهید من توجه شمارا به عملیات تجاوز کارانه اسرائیل درگذشته و حال جلب کنم. من مطمئن هستم شما بدین ترتیب درخواهید یافت آنها درآینده چه‌خواهند کرد.

این نخستین بار است که یك مقام رسمی دولت مصر اعلام‌میکند درصورت عقب‌نشینی نیروهای اسرائیل دولت مصرحاضر‌به‌بررسی مسائل مربوط به جنك در خاور میانه است.

باید خاطرنشان شود که‌تاکنون دولت مصر شدیدا با مذاکره پیرامون علل جنك و مسائل‌مربوط به‌آن مخالف بوده و تائید میکرده تنها راه بازگشت صلح در خاور میانه از بین‌رفتن دولت اسرائیل است.

* از طریق سازمان ملل

گزارش داده شد که دولت‌های بزرك غربی نقشه‌ای آماده کرده‌اند که مذاکرات اعراب و اسرائیل از طریق یك مقام عالیرتبه سازمان ملل متحد شروع شود.

اجرای این نقشه بسته به‌تبادل نظربعدی باشوروی و اعراب است که باید قبل از تشکیل جلسه شورای امنیت صورت گیرد. بحث درباره خاورمیانه از طرف مجمع عمومی بعقب افتاده است، اماهیچ یك از دول اقدامی نکرده‌اند تاراه حل واقعی برای اخذ نتایج مثبت بدست آید.

باین ترتیب یك مرحله «دیپلماسی آرام» برای حل و فصل این‌بحران شروع شده تا واکنش شوروی و سایر دول نسبت به نقشه مزبور معین شود.

منابع مطلع میگویند دراین نقشه پیش‌بینی شده که:

۱- از طرف اوتانت یك‌سیاستمدار عالیرتبه بعنوان نماینده شخصی‌او در خاورمیانه تعیین شود.

۲- این نماینده مقر خودرا در یك کشور بیطرف تاسیس کند.

۳- مشورتهای غیررسمی ازطرف این نماینده بادولت عرب‌واسرائیل درباره مشکلات کار بعمل آیدوبا نزدیك‌شدن نظر طرفین بیکدیگر مذاکرات صلح آغاز شود.

رخبار خاورمیانه

* مخالف با سازش

محافل سیاسی الجزایر ضمن اشاره به اخبار مربوط به‌مذاکرات امریکا وشوروی جهت پیداکردن راه‌حلی برای بحران خاورمیانه خاطرنشان میسازند که بوتفلیکا، وزیر امور خارجه الجزایر در بازگشت از نیویورك اظهارداشته است الجزایر با هرگونه‌مصالحه‌و سازش بااسرائیل مخالف است. وکشورهای عربی در سازمان‌ملل متحد قطعنامه مربوط بمذاکره با اسرائیل رارد کرده‌اند.

* موافقت ۱۰ کشور

۱۰ کشور عربی موافقت کردند که در کنفرانس وزیران خارجه عرب که روز اول اوت در خرطوم تشکیل میشود شرکت کنند. محمد احمد محجوب نخست‌وزیر سودان گفت: انتظار دارد پاسخ اردن و مراکش نیز بزودی برسد. همه شرکت‌کنندگان‌وزرای‌خارجه‌کشور های عربی خواهند بود،جزعربستان سعودی که هیئت نمایندگی آن تحت ریاست نماینده شخصی‌ملك فیصل خواهد بود.

* بازگشت هیئت نظامی

یك هیئت عالیرتبه نظامی مصر بریاست ژنرال محمدعبدالمنعم ریاض که مدتی درمسکو بوده و درباره احتیاجات نظامی و تجدید سازمان ارتش مصربامقامات‌شوروی مذاکره میکردبه‌قاهره بازگشت. این‌مهمترین هیئت نظامی عربی‌بوده است که بعد ازجنك خاورمیانه به مسکورفته است.

* شکایت به اوتانت

دولت اردن تصمیم گرفت ازدست اسرائیل به‌اوتانت شکایت کند. موضوع شکایت این است که مقامات اسرائیلی درساحل غربی‌رود اردن معلمان اردنی‌رامجبورمیکنند، برنامه قدیمی تدریس خودرا کنار گذاشته برنامه های اسرائیلی را تدریس نمایند. اردن در نظردارد ازشورای امنیت‌بخوا... موضوع فورا رسیدگی کند. همچنین اردنی که از طرف‌اسرائیل برای تعویض کتب (که‌حاوی‌تبلیغات‌ضداسرائیلی است)تحت فشارند تهدید به‌اعتصاب کرده‌اند.

* جریان نفت

عراق و عربستان سعودی بدون هیچگونه سرو صدائی ارسال نفت را از طریق لوله های نفتی خود به ساحل مدیترانه از سر گرفته‌اند، اما هردو دولت روی یك نکته تکیه میکنند و آن این است که نفت فقط به کشورهائی که از دوستداران اعراب هستند فرستاده میشود و به دولی که به اسرائیل کمك کرده‌اندداده نخواهد شد.

مقصود از کشور های کمك کننده باسرائیل بطور عمده امریکا و انگلیس است. در حال حاضر نفت اعراب به‌کشور هائی مانند فرانسه، ترکیه و اسپانیا فرستاده میشود.

نفتی که فرستاده میشود از دو لوله نفتی است که ازخاك سوریه گذشته به لبنان (بنادر طرابلس و صیدون) ختم می‌شود. هردو لوله ازخاك‌سوریه نیز میگذرند ودر حدود ۷۰ کیلومتر از لوله از منطقه‌ای میگذرد که اسرائیل در خاك سوریه اشغال کرده است. مقامات اسرائیلی گفته‌اندکاری بکار این لوله نفتی ندارند. در خود سوریه نیز یك لوله نفتی کمپانی نفت عراق به بندر «بانیاس» ختم میشود، اما هیچ معلوم نیست که از این لوله نیز نفت بساحل مدیترانه میرسد یا نه ولی ظاهرا پس‌از جنك اعراب و اسرائیل دربندر «بانیاس» هیچگونه فعالیت‌نفتی صورت نمی‌گیرد.

● اسرار دولتی

از جرج براون وزیرخارجه‌انگلیس خواسته شده دراین مطلب تحقیق کند که آیا قبل از جنك اخیر خاورمیانه و درجریان آن «اسرار دولتی» «انگلیس بدست دولت مصر افتاده‌است یانه؟ قضیه از این‌قرار بوده که یك افسر سالخورده هوائی انگلیسی که درسفارت کانادا در مصر بوده و بعدا مورد بازجوئی مقامات مصری قرار گرفته است گفته: مصریها فتوکپی نامه هائی را که من از طریق سفارت کانادا برای دولت انگلیس میفرستادم‌بمن نشان دادند. سفارت کانادا حافظ منافع انگلیس درمصر است. مصر وانگلیس باهم‌رابطه سیاسی‌ندارند. هنوز معلوم نیست این اسنادچگونه بدست دولت مصر افتاده است.

تفسیر روز

ماجرای ژنرال دوگل

ماجرای سفر ژنرال دوگل به «کبك» در کانادا و نطق معروف او در آنجا، که منجر به‌تیرگی شدید روابط کانادا و فرانسه و سپس قطع‌دنباله مسافرت و بازگشت فوری ژنرال به‌پاریس‌شد، ژنرال‌دوگل رابرای اولین بار پس از انتخابات ریاست جمهوری وپارلمانی اخیردر برابر آزمایش دشوار سنجش میزان وفاداری‌اعضای کابینه واکثریت ضعیف پارلمانی و طرفداران حزبی او قرار داده است.

هنگامی ژنرال دوگل را، دولت کانادا برای‌بازدید از آن‌کشور دعوت کرد، دوگل درخواست نمود که بازدید وی بجای پایتخت‌ازایالت «کبك» شروع شود. کبك ایالتی از کانادا است که۸۰ درصد هره میلیون جمعیت آن فرانسوی زبان هستند.

در این ایالت گروهی از فرانسوی زبانان تقاضای‌جدائی از کانادا و تشکیل یك حکومت و کشور مستقل را دارند دولت کانادا باتقاضای دوگل برای آنکه دیدار وی از کانادا از «کبك» شروع شود موافقت کرد. اما رفتار و سخنان ژنرال از همان اولین لحظات ورود به کبك در «اتاوا» باخشم و نگرانی روبرو شد.

دوگل در اولین نطق در «کبك» از مردم خواست که موجودیت فرانسوی خود را حفظ کنند، ارباب خانه خود باشند و «استقلال‌وآزادی خود را از دستبرد امریکائیان حفظ نمایند.»

اوضاع از لحاظ دولت کانادا ولسترپیرسون نخست‌وزیرکانادا‌و میزبان دوگل در لحظه‌ای غیر قابل تحمل شد که دوگل در «مونترال» در اجتماعی از تجزیه طلبان کبك فریاد زد «زنده باد کبك آزاد».

در اتاوا جلسه فوق‌العاده کابینه برای رسیدگی به‌نتایج اظهارات دوگل تشکیل شد و نخست‌وزیر سخنان رئیس جمهوری فرانسه‌را«غیر قابل قبول» خواند و یکی از همراهان دوگل نیز اتهام غیر قابل قبول بودن سخنان دوگل را غیر قابل قبول‌نامید وسرانجام دوگل که قرار بود به ملاقات پیرسون نخست‌وزیر برود حاضر نشد اظهاراتش رابس بگیرد و ترجیح داد سفرش را نیمه تمام‌بگذارد و به‌پاریس بازگردد. درپاریس، مطبوعات باستثنای «مانیته»ارگان حزب کمونیست‌ویکی دو نشریه وابسته بحزب دوگل، ژنرال را بخاطر جنجالی که ایجاد کرده بود مورد انتقاد قرار دادند.

این حقیقت که نهضت تجزیه طلبی در کبك آنقدر قوی نیست‌که بتوان انتظار داشت در آینده قابل پیش‌بینی منجر به‌جدائی کبك از کنفدراسیون کانادا شود، بیشتر سبب خشم روزنامه‌های فرانسوی‌و حیرت ناظران غربی گشته است.

در انتخابات سال گذشته در کبك، دو حزب تجزیه‌طلب رویهمرفته فقط ۹درصد آراء رابدست آوردند و نتوانستند نماینده‌ای ازخود به‌پارلمان بفرستند.

در حال حاضر «دانیل جانسون» نخست‌وزیر کبك بااقداماتی که درجهت حفظ هویت «کبك» بعمل میاورد تاحدی تجزیه‌طلبان را ازدست زدن به‌عملیات افراطی بازداشته است.

«دانیل جانسون» بخاطر تامین تساوی حقوق کانادای فرانسوی‌و کانادای انگلیسی سالها است که مبارزه میکند. اماهدفش فقط تساوی حقوق است نه تجزیه کبك. او یك‌فرار داد فرهنگی با دولت فرانسه امضاء کرده و بافرانسه مناسبات دوستانه‌ای برقرار ساخته. اما بااینکار بهیچوجه قصدش قطع رابطه با حکومت «اتاوا» ویاایالات متحده امریکا نیست. زیرا رونق اقتصادی کبك در حال حاضر به تسهیلات حکومت مرکزی وسرمایه‌های امریکائی بستگی دارد.

همه اینها، روزنامه‌های فرانسه را در مقابل این سئوال قرار داده‌که هدف ژنرال دوگل از شیوه رفتاری که در «مونترال» داشت چه بوده است؟ بسیاری از ناظران سیاسی برآنند که ژنرال‌از ضعف نهضت تجزیه‌طلبی وعدم امکانات آن برای اقدامات عملی در کبك بخوبی آگاهی دارد اما نفرت روز افزون از امریکا و ملل‌انگلوساکسون‌بطور کلی جنجال کبك را بوجود آورد. اعضای‌پارلمان وسیاستمداران‌فرانسه اکنون روزهای تعطیل تابستانی را در خارج از پاریس می‌گذرانند.

تنها بعد از بازگشت آنها به‌پایتخت است که دانسته میشود‌که ماجرای کبك تاچه حد به موقعیت ژنرال لطمه زده است.

جعفر مدنی

در محافل و مجامع

رئیس پلی‌تکنیک هند بتهران می‌آید

آقای «دوگرا» رئیس پلی تکنیک هندوستان بدعوت‌دانشکده پلی‌تکنیک تهران امشب باهواپیما وارد تهران می‌شود .آقای«دوگرا»که ازدانشمندان وفرهنگیان مشهور هندوستان است در مدت توقف‌خود از دانشکده پلی‌تکنیک تهران بازدید کرد . وضمنا قراراست که قرار دادهای همکاری و فنی در چهار چوب پیمان همکاری کلمبو میان پلی تکنیک‌های ایران و هندوستان منعقد شود.

●

عزیمت بشمال

۲۵۰ نفراز دانشجویان ایرانی مقیم امریکا که بمنظور بازدید از پیشرفتهای مملکت و دیدار خانواده خود بایران آمده‌اند بامداد امروزبه دعوت وزارت آموزش و پرورش‌برای شرکت در اردوی‌تربیتی رامسرعازم شمال شدند .

این عده دوروزدر اردوگاه فرهنگیان بسر خواهند برد و با فعالیتهای اردوئی فرهنگیان آشنا خواهندشد.

●

ورود

آقای دکتر پرویز معیلی متخصص بیماریهای زنان که بامریکا عزیمت کرده بود وارد تهران شد .

تهران‌گرمتر میشود

سخنگوی اداره کل هواشناسی اعلام کرد ..هوای تهران در۴٤ساعت آینده یك تا دو درجه افزایش میابد وبه این صورت درجه حرارت تهران از ۳۸درجه به ٤۰ درجه می رسد . در ضمن اعلام شد که در ۲٤ ساعت آینده هوای تهران توام با گرد وخاك محلی خواهد بود .

مسابقات شنای‌قهرمانی کشور آغازشد

ساعت چهارو نیم بعداز ظهر دیروز مراسم افتتاح بیستو هفتمین دوره مسابقات شنا ، واترپلو و شیرجه قهرمانی کشور در امجدیه برگزار شد .

دراین مراسم خانم جباره پرخیده رئیس فدراسیون شنای کشور جمعی از شخصیت های ورزشی و علاقمندان شرکت داشتند.

ابتدا سرود شاهنشاهی نواخته شد وهمراه باسرود پرچم قهرمانی کشور نیز برافراشته شد آنگاه قهرمانان شنا ، شیرجه و واترپلوی خوزستان، یزد ، شیراز ، بندرپهلوی ، بندر ماهشهر ، اصفهان و تهران ازجلوی جایگاه رژه رفتند و مسابقات بنام‌نامی شاهنشاه آریامهر آغاز گردید.

۲۰۰ متر قورباغه

اولین مسابقه قهرمانی کشور ۲۰۰ متر قورباغه بود . رقابت شدید بین قهرمان تهران و خوزستان شد و در نتیجه رحیم حسین زاده از خوزستان با رکورد دو دقیقه و ٦ر٥۰ ثانیه‌اول بهدار رحیمیان از تهران با دودقیقه‌و ٥٤ثانیه دوم و فریدون شاهمیر از تهران نیز سوم شد .

* ٤۰۰ متر آزاد

دراین قسمت رضا زاهدی ازتهران با رکورد پنج دقیقه و ۸ر۷ ثانیه اول شهرام آذر فر از تهران با پنج دقیقه و ۱٥ر۲ ثانیه دوم تورج زند از خوزستان سوم شد .

* شیرجه از تخته

در مسابقه شیرجه از تخته مصطفی ذوالفقاری از تهران اول یداله‌باشی از خوزستان دوم و پرویز سلیمی از تهران سوم شد.

۱۰۰×٤ تیمی

در مسابقه ۱۰۰ × ٤ مختلط تیمی شناگران تهران حیدر لنجانی ، جهانگیر توکلی ،مهدی تشکری و فریدون شاهمیر بارکورد چهار دقیقه و٤٤ر۸ ثانیه مقام اول‌رابدست‌آوردند تیم خوزستان مرکب از فریدون‌عناویم حسین نسیم ، رحیم حسین‌زاده و احمدقلمی بارکورد چهار دقیقه و٥٦ر۲ ثانیه دوم و تیم اصفهان مقام سوم را بدست‌آورد.

* کلاس داوری

بعداز ظهر دیروز کلاس تعلیم مربی و داوری واترپلو بسرپرستی سرکار سرگرد کیومرث راسفین کاپیتان تیم ملی واترپلوی ایران تشکیل گردید و مربیان و داوران تهران و شهرستان های شرکت‌کننده در آن حضور یافتند.

دنباله مسابقات بعداز ظهر امروز در استخر قهرمانی امجدیه ادامه میبابد .

تالار اپرا

بنام «رودکی» نامگذاری‌شد

تالارکنسرت ساختمان جدید اپرا بنابفرمان شاهنشاه آریامهر بنام «رودکی»شاعر مشهورایران‌نامگذاری گردید .

خبرنگارما می نویسد در بازدیدی که چندی پیش شاهنشاه آریامهراز ساختمان اپرا فرمودند ، مقرر داشتند این ساختمان بنام یکی از شعرا و یا هنرمندان ایرانی نامگذاری گردد .

وزارت فرهنك و هنر به دنبال این دستور پس از مطالعه نام‌رودکی را برای این‌تالار انتخاب کرد .

تالار رودکی در مراسم جشن های تاجگذاری با اجرای یك اپرا افتتاح می گردد .

●

دبیر کل حزب ایران‌نوین درصف‌انتخابات

آقایان خسروانی دبیر کل حزب ایران نوین و فروتن رئیس سازمان انتشارات و تبلیغات این حزب‌باتفاق جمعی از مسئولان ارگانهای حزبی، در صف مردمی که برای دریافت کارت انتخاباتی اجتماع کرده‌اند در انتظار نوبت خود هستند .

●

مسافرت مربیان جمعیت جوانان شیرو خورشید

۴۲نفر از مربیان جمعیت جوانان شیروخورشید سرخ استان فارس‌که بمنظور بزرگداشت مراسم پرشکوه تاجگذاری‌شاهنشاه آریامهرباستانهاو شهرستانهای ایران مسافرت‌می‌نمایند شب گذشته وارد تهران شدندوبامداد امروز از سد فرحناز پهلوی بازدید نمودند .

مربیان مزبور عصر امروز تاج‌گل بزرگی به آرامگاه اعلیحضرت رضا شاه کبیر بنیان گذار ایران نوین نثار خواهند کرد وبامداد فردا با آقای دکتر هدایتی وزیر آموزش و پرورش و رئیس جمعیت جوانان شیر و خورشید سرخ ملاقات‌خواهند نمود .

مردم پایتخت باکمال خوشوقتی به خطیب‌دانشمند و گوینده توانا آقای دکتر احمد ناطق(کاندیدای‌منفرد) رای خواهند داد.

(مجمع دین ودانش)

آ-۱۹۱۷٤

برنامه امشب

پیش بینی هوا

هوای کرانه دریای مازندران قسمتی ابری است که‌در نواحی شرقی و مرکزی آن همراه با بارندگیهای خفیف خواهد بود . هوای نواحی آذربایجان (غربی وشرقی) کمی ابری است که‌در بعضی ازساعات‌قسمتی ابری‌توام بارگبارهای پراکنده میباشد . هوای بقیه نقاط صاف و گاهی همرای باکمی ابر که در شهرستانهای جنوبی همراه با گردوخاك بیش بینی میشود .

گرمترین نقطه آبادان با حداکثر ٤۳ درجه وحداقل ۲۹ درجه بوده است . و سردترین نقطه همدان با حداکثر ۳٤ و حداقل ۱۳ درجه بالای صفربوده است.

حداکثر درجه حرارت تهران ۳۸ درجه و حداقل آن ۲٤ درجه بوده است.

درجه حرارت آب‌دریا دربندر پهلوی ۱۷ درجه میباشد.

تلویزیون ملی ایران

۷ر۰۰ سلام شاهنشاهی -اعلام برنامه
۷ر۰۳ اخبار بچه ها
۷ر۱۳ بچه ها قصه بگین و مضحك قلمی
۷ر۳۰ برنامه دانش
۸ر۰۰ فیلم حقیقت
۸ر۳۰ اخبار
۹ر۰۰ موسیقی ایرانی - آواز شهیدی
۹ر۳۰ شما و تلویزیون
۱۰ر۰۰ فیلم گیدئون
۱۰ر٥۰ برنامه انتخابات
۱۱ر۰٥ آخرین اخبار
-پایان برنامه

بخش اول برنامه فردا

۱ر۰۰ سلام شاهنشاهی- آغاز برنامه
۱ر۰۳ فیلم مستند (دیباچه ای برزیست شناسی)
۱ر۱٥ دفتر روز
۱ر۳۰ اخبار
۱ر٤٥ موسیقی ایرانی- آواز قوامی
۶ر۰۰ سلام شاهنشاهی
۶ر۰۱ اعلام برنامه
۶ر۰۳ خردسالان
۶ر۳۰ شانس و پیش‌بینی
۷ر۰۰ دکتر کیلدر
۸ر۰۰ موسیقی کلاسیك
۸ر۳۰ اخبار
۸ر٥٥ بررسی مطبوعات
۹ر۰۰ کارگاه محبوب
۱۰ر۰۰ برخوردانديشه ها
۱۰ر۳۰ برنامه ورزشی-مسابقه فوتبال تیم انگلستان و تیم برگزیده جهان
۱۳ر۰۰ پایان برنامه

بخش‌اول برنامه فردا

ازساعت ۱۲ر۳۰ آغاز و تا ۲ بعد از ظهردمه درد

تقویم اطلاعات

یکشنبه -هشتم امرداد ماه ۱۳٤٦- بیست‌و دوم ربیع‌الثانی ۱۳۸۷- سی‌ام ژوئیه ۱۹٦۷
اذان صبح ساعت ۳ر۳٦ دقیقه
طلوع آفتاب ساعت ٥ر۱۰دقیقه
غروب آفتاب ساعت ۷ر و ۱دقیقه

برنامه امشب رادیو تلویزیون آمریکا

۱ر۰۰ برنامه مذهبی
۱ر۳۰ قلب مقدس
۱ر٤٥ کریستافرها
۲ر۰۰ مسابقه فوتبال امریکائی
٤ر۳۰ مسابقه گلف
٥ر٤٥ بزرگترین‌مسابقات‌بوکس قرن
٦ر۰۰ خلاصه اخبار جهان
٦ر۰٥ برنامه نجات
٦ر۳۰ فیلم بزرك
۷ر۰۰ خانواده ادامز
۷ر۳۰ چهارراه
۸ر۰۰ بونانزا
۹ر۰۰ خلاصه اخبار جهان
۹ر۱٥ کاخ هالیوود
۱۰ر۰٥ برنامه مخصوص

بکدام استخر میروید ؟

* استخر امجدیه مخصوص آقایان : خیابان روزولت
* استخر رضا پهلوی مخصوص آقایان : خیابان شهباز
* استخر استادیوم فرح مخصوص خانم‌ها : خیابان فرانسه
* استخر فرحناز پهلوی مخصوص خانم ها :انتهای نیروی هوائی
* استخر حجت خانوادگی خیابان تهران‌نو
* استخر آبان خانوادگی انتهای خیابان شاه

بخاطرهزاردلارجایزه

جناب آقای پروفسور عدل رهبر حزب‌مردم

کاندیدا نمودن آقای سید محمود سجادی‌در انتخاب‌مجلس شورایملی و موسسان که‌ازمردم شاهدوست و میهن پرست میباشد ازطرف آن حزب باعث کمال خوشنودی کلیه بازرگانان میباشد .

آ-۱۹۲۳٤

برادران مسجدی -برادران نعمان

آگهی بورس تحصیلی امریکا

سازمان برنامه تعداد ۸ بورس تحصیلی و کارآموزی دررشته اقتصاد را برای استفاده افراد آزاد (غیر کارمند دولت) اختصاص داده است .

مدت‌هربورس ۱۸ماه و بصورت ۱٤ماه تحصیل دردانشگاه‌مریلند و٤ماه کارآموزی تحت نظر نمایندگی اقتصادی ایران‌درواشنگتن انجام میشود . کلیه هزینه ها اعم از کرایه رفت و برگشت وهمچنین هزینه های اقامت و تحصیل بعهده سازمان برنامه خواهد بود

شرایط داوطلبان

۱-دارابودن دانشنامه لیسانس از یکی از دانشگاههای کشور (فارغ‌التحصیلان دانشگاههای خارج از ایران نمیتوانند در این برنامه شرکت نمایند)
۲-تسلط کامل بزبان انگلیسی وآمادگی‌برای‌گذراندن‌امتحان
۳-حداکثر سن ۲٦سال
٤-دردست داشتن برك معافی از خدمت زیرپرچم
٥-سپردن تعهد رسمی درزمینه تحصیل وکارآموزی ومراجعت بایران وحداقل٥ سال خدمت درمحلی که معین خواهدشد
٦-نداشتن تعهد خدمت درقبال استفاده از بورس های قبلی
۷-پرداخت هزینه آزمایشات مربوط بزبان انگلیسی
فارغ‌التحصیلان رشته اقتصاد درصورت کسب‌موفقیت‌درامتحانات مربوطه نسبت به‌سایرین حق تقدم خواهند داشت . داوطلبان میتوانند برای ثبت‌نام ودریافت کارت ورود بجلسه‌امتحان‌بادردست داشتن یکبرك فتوکپی مدرك تحصیلی ودوقطعه عکس ٤×٦ و یك برك رونوشت مصدق شناسنامه تاتاریخ ۱٥ امردادماه جاری صبحها از ساعت ٥ر۷الی ۱۲بکارگزینی سازمان برنامه اطاق ۹٤۹ مراجعه نمایند

سازمان برنامه

آ-۱۹۲٦٤ ۱-۲

اهالی محترم شاه‌زند . آستانه . سرابند. گزاز

بدینوسیله حسن انتخاب

آقای علی اصغر مدرسی

سرباز خدمتگزارانقلاب شاه و ملت که فعالیت عمرانی نامبرده برهیچ یك از اهالی پوشیده نیست به عنوان کاندیدای دوره ۲۲ قانون گزاری مجلسین بعموم اهالی صمیمانه تبریك عرض می - نمایند .

ابراهیم‌معطر - عرب - حسن خلج - خازن . طالب‌زاده . صلاحی .ذوالفقاری

۱-۳ آ-۱۸٦۹٦

آگهی مسابقات ورودی دانشگاه ملی ایران

دانشگاه ملی ایران در سال تحصیلی ٤۷-۱۳٤٦ برای دانشکده های ذیل از طریق مسابقه کتبی دانشجو میپذیرد :
۱- دانشکده علوم اقتصادی و سیاسی (رشته‌های بانکداری ،علوم‌سیاسی ، اقتصاد)
۲- دانشکده معماری
۳- دانشکده پزشکی
٤- دانشکده دندانپزشکی
٥-دانشکده علوم (رشته‌های فیزیك ، شیمی ، زیست‌شناسی،روانشناسی تجربی)
٦- دانشکده ادبیات وزبانهای خارجی (رشته‌های علوم اجتماعی،زبان وادبیات انگلیسی ، زبان و ادبیات آلمانی ، زبان وادبیات فرانسه، زبان وادبیات ایتالیائی)
۷- فوق لیسانس رشته اقتصاد وعلوم سیاسی .

الف - شرایط ثبت نام

۱- دارابودن گواهی‌نامه ششم ریاضی و طبیعی برای دانشکده‌های‌علوم اقتصادی و سیاسی و پزشکی و دندانپزشکی و دانشکده علوم. گواهی‌نامه ششم ادبی ، ریاضی ، طبیعی برای دانشکده ادبیات وزبان های خارجی . گواهی‌نامه ششم ریاضی برای دانشکده معماری ورشته فیزیك دانشکده علوم . داشتن دانشنامه لیسانس در یکی از رشته‌های‌اقتصاد ویابانکداری برای فوق لیسانس اقتصاد و داشتن دانشنامه لیسانس در علوم سیاسی برای رشته فوق لیسانس سیاسی از یکی‌ازدانشگاههای معتبر داخلی یاخارجی .
۲- امتحان ورودی هردانشکده‌ای جداگانه انجام خواهد شدداوطلبان میتوانند فقط دردورشته ثبت‌نام نمایند .

ب - مدارك ثبت نام (ثبت نام از طریق مکاتبه انجام خواهد شد)

۱- فتوکپی‌ویارونوشت مصدق گواهی‌نامه ششم دبیرستان ویاپروانه قبولی امتحانات نهائی ششم متوسطه برای‌دوره‌لیسانس وفتوکپی یارونوشت مصدق دانشنامه لیسانس برای فوق لیسانس .
۲- دوبرك رونوشت مصدق شناسنامه .
۳- شش قطعه عکس ٤×٦ (داوطلب باید شخصاتام‌ومشخصات‌خودرا ازروی شناسنامه در پشت عکس‌ها بنویسد)
٤- رسید حق ثبت‌نام (برای داوطلبان شرکت در یك یا دورشته ازیك دانشکده پانصدریال و برای داوطلبان شرکت در دورشته ازدو دانشکده مختلف یکهزارریال (حق ثبت‌نام اعم از قبول یاعدم قبول داوطلب مسترد نمیشود) .
٥- رسید مبلغ حق‌التعلیم سالیانه بمبلغ‌چهل هزارریال برای‌دوره لیسانس وسی‌هزارریال برای دوره فوق لیسانس .
٦- رسید مبلغ یکهزارریال برای ورزش .
۷- رسید مبلغ یکهزارریال سپرده آزمایشگاه برای داوطلبان‌ورود به دانشکده های علوم وپزشکی و دندانپزشکی (چنانچه درجریان سال تحصیلی دانشجو خسارتی به‌آزمایشگاه ها وارد ننماید مبلغ‌مذکور درآخر سال مسترد میگردد) .
کلیه وجوه بالا بایستی یکجا به‌حساب شماره ۷٥۲٦٤ بانك‌ملی‌ایران شعبه مرکزی پرداخت و رسید بانك باید ضمیمه مدارك ثبت‌نام باشد .

از تاریخ نشر این آگهی داوطلبان میتوانند مدارك خودرا بوسیله پست سفارشی دوقبضه تاروز ۲۳ مرداد ٤٦ بدفتر دبیرخانه دانشگاه ملی ایران ارسال دارند . بمدارکی که بعداز ۲۳ مرداد بدانشگاه برسد، ترتیب‌اثر داده نخواهد شد .

تاریخ انجام امتحانات ورودی و مواد آن بدین‌قرار است

تاریخ	دانشکده	مواد امتحانی
شنبه ٤ شهریور	علوم‌اقتصادی و سیاسی	زبان فارسی ، زبان‌خارجه ، معلومات عمومی ، جبر و مثلثات
یکشنبه ٥شهریور	دانشکده‌های علوم ، پزشکی ،دندانپزشکی	زبان فارسی ، زبان خارجه ، معلومات عمومی ، فیزیك ، شیمی ، طبیعی، جبر و مثلثات .
دوشنبه ٦ شهریور	ادبیات و زبانهای خارجی	زبان فارسی ، زبان خارجه ، معلومات عمومی .
سه‌شنبه ۷ شهریور	معماری	زبان فارسی ، زبان خارجه ، رسم فنی ، طراحی ، اپورترسیمی ، جبر و مثلثات .
شنبه ۱۸ شهریور	فوق‌لیسانس علوم اقتصادی	اقتصاد - آمار - ریاضیات - زبان خارجه .
یکشنبه ۱۹ شهریور	فوق‌لیسانس علوم سیاسی	اقتصاد - علوم سیاسی - ریاضیات - زبان خارجه .

از قبول‌شدگان دانشکده دندانپزشکی معاینه پزشکی نیز بعمل خواهد آمد .

امتحان ورودی صبحها از ساعت ۸ وبعدازظهرها از ساعت ۱٥ شروع خواهد شد .
نتیجه امتحان وسیله جراید کثیرالانتشار به‌اطلاع داوطلبان‌خواهدرسید .
داوطلبان باید روزهای چهارشنبه اول شهریور و پنجشنبه دوم‌شهریور برای دریافت کارت ورودی به‌جلسه امتحان ووقوف برجزئیات برنامه امتحانی و شناختن محل امتحان به دانشکده های مربوطه‌مراجعه‌نمایند . سال تحصیلی از روز شنبه اول مهرماه ۱۳٤٦ آغاز خواهدشد وحضور در کلاسهای درس اجباری است وجوه پرداختی کسانی که‌پذیرفته شده‌اند وانصراف خودرا تاآخر وقت اداری روزشنبه۲٥شهریور ماه ٤٦ به‌اداره کل دبیرخانه دانشگاه اطلاع ندهند بهیچوجه مستردنخواهد شد .
انتقال از دانشکده‌ای به دانشکده دیگر بهیچ صورت عملی‌نیست.
دانشجویان قدیمی دانشگاه ملی ایران باید تابیستم شهریورحق‌التعلیم سالیانه خودرا بمیزان سالهای گذشته به‌اضافه هزینه ورزش وسپرده آزمایشگاه به‌حساب شماره ۷٥۲٦٤ بانك ملی ایران شعبه مرکزی پرداخت نمایند پس از انقضای مدت مذکور دانشگاه هیچگونه تعهدی نسبت به دانشجویان قدیم خود ندارد و بجای غائبین ازدانش‌جویان جدید درسال اول اضافه‌خواهدپذیرفت.
داوطلبان باید مطابق نمونه ذیل درخواست‌نامه‌های خودرا تنظیم‌نمایند و قبض رسید بانکی ، عکس ، رونوشت شناسنامه ،فتوکپی‌مدرك تحصیلی رابه‌آن ضمیمه نمایند و وسیله پست سفارشی دوقبضه به‌دبیرخانه دانشگاه ملی ایران واقع دراوین تهران ارسال دارند.

درخواست ثبت نام برای شرکت در مسابقه ورودی دانشگاه ملی ایران - شهریور ماه ۱۳٤٦

اینجانب بامشخصات زیر

نام خانوادگی ... نام ... نام‌پدر ... شماره شناسنامه ... صادره از ... متولد سال ...
درشهر ... فارغ‌التحصیل ... درسال ... از دبیرستان / دانشکده ... واقع در شهر / کشور
نشانی محل اقامت ... تهران : خیابان ... کوچه ... شماره‌پلاك
تلفن ... شهرستان : ... شهر ... خیابان
کوچه ... شماره پلاك ... تلفن
تقاضای شرکت در مسابقه ورودی دانشگاه ملی ایران در درجه‌اول در دانشکده ... رشته ... و در درجه دوم د
دانشکده ... رشته ... دارم . زبان خارجه‌ای که امتحان خواهم‌داد.

مدارك ثبت‌نام بشرح زیربه‌ضمیمه ارسال میشود :
۱- قبض رسیدبانکی به‌مبلغ
۲- فتوکپی مدارك تحصیلی
۳- دوبرك رونوشت مصدق شناسنامه
٤- شش قطعه عکس ٤×٦

امضاء داوطلب ... تاریخ

تذکر :
۱- هرگاه اطلاعاتی که دراین برك خواسته شده کامل و خوانانوشته نشود ویامدارك ارسالی ناقص باشد بدرخواست‌داوطلب‌ترتیب‌اثر داده نخواهد شد .
۲- پیش‌از آنکه این‌درخواست ومدارك ضمیمه آن را درپاکت‌بگذارید دقت کنید که نقصی نداشته باشد .
۳- تغییر رشته‌ای که داوطلب دراین برك انتخاب کرده غیرمقدوراست .
٤- متولدین تاسال ۱۳۲٦ چنانچه پس از دریافت گواهینامه‌ششم‌متوسطه ترك‌تحصیل داشته باشند قبل از ثبت‌نام بایستی وضع‌نظام‌وظیفه خودرا روشن نمایند .
٥- داوطلبان رشته‌های فوق لیسانس که فاقد برك معافیت نظام‌وظیفه عمومی باشند ثبت‌نامشان مقدور نمی‌باشد .
توضیح : امتحان ورودی در صورتی بعمل خواهد آمد که‌تعدادداوطلبان رشته‌های مختلف دانشکده‌های دانشگاه بیش از حد معین باشد .

رئیس‌دانشگاه ملی‌ایران - دکتر علی‌اکبر بینا

۱-۲ آ-۱۹۲۲۲

یکشنبه هشتم امردادماه ۱۳۴۶
بیست‌ودوم ربیع‌الثانی ۱۳۸۷
سی ام ژوئیه ۱۹۶۷
شماره ۱۲۳۴۳
سال چهل و دوم

ترجمه مقالات خارجی

مسئله بزرگی که توده‌های عرب را بخودمشغول داشته

از: البلاد چاپ ریاض

اعراب پس از جنگ چه کرده‌اند؟

روزنامه البلاد مقاله‌ای زیرعنوان (خاطرات جسورانه) بقلم شیخ‌حسن عبدالله ال‌الشیخ انتشار داده و طی آن چنین نوشته است :

در این محیط بحرانی وپرآشوب که مادر آن زندگی میکنیم چه وظایفی بعهده ما محول شده‌است؟ این سئوالی است که هرکس باید از خویشتن بکند . شکست ما از دشمن ، واقعیت غیر قابل انکاری است که برای ما همگی هیچ‌صلاح نیست آنرا ازیاد ببریم و یاآثارش رامحو نمائیم ،واقعا کمال‌بی‌انصافی است که‌مسئولیت شکست رابگردن دیگران بیفکنیم در صدد برآئیم که افکار عمومی‌راازعلل وموجبات شکست منصرف سازیم‌وکاری کنیم که مسببین این‌شکست از نظرمردم مخفی بمانند .

راستی برای ما دردناک است که خویشتن را فریب بدهیم و افکار عمومی را از شاهراه حقیقت‌منحرف سازیم و خود را در انظار مردم بصورت نازیها درآوریم حیف است ما برای شانه‌خالی کردن از زیر بار مسئولیت بگوئیم که آن‌شکست دردناک و فاجعه‌انگیز نبوده بلکه پیروزی ما در جنگ بشمارمیرود .

بعضی ها با کمال تاسف‌چنین میگویند و حال آنکه این گفتار بمراتب دردناک‌تر از فاجعه‌ایست که برملت عرب وارد گشته است چرا مردم را فریب میدهید و آنهارا با خدعه‌ونیرنگ بقبول شکست‌وتسلیم وادارمیسازید عواملی‌که درشکست موثرند همان عوامل مورد استفاده فاتحین قرار میگیردواین یك‌معادله استراتژی است که‌زیان یك طرف بسود طرف دیگر تمام میشود .

*چه کرده‌ایم ؟

بهر حال ما حاضر نیستیم که شکست واقعی‌را یك پیروزی‌بدانیم ویااشتباهاتی‌را که مرتکب‌شده‌ایم تفسیر به پیروزی نمائیم . مغلطه‌کاری و سفسطه و جعلیات و قلب حقایق‌مارا بسراشیب ذلت وبدبختی خواهد برد . این پیروزیهای‌واهی و تخیلی بهیچوجه من‌الوجوه در دنیای حقایق وجود خارجی ندارند.

فاجعه عظیمی ارکان زندگی ما را متزلزل ساخت ولی به‌بینیم که بعد ازاین‌فاجعه چه کرده‌ایم ؟آنچه کرده‌ایم خطرناکتر از فاجعه مزبور بوده است .

روزنامه البلا سپس زیر عنوان «حمله‌نمیکنیم ولی میرسیم» نوشته است چند شب پیش عبدالناصر بمناسبت پانزدهمین سالگردانقلاب مصر نطقی ایراد کرد و ضمن آن عربستان‌سعودی را که روش‌بسیار مردانه و شرافتمندانه‌ای در جنك خاورمیانه ایفاء نموده است مورد حمله قرارداد .

نطق عبدالناصر مانند سایر نطق های رئیس جمهوری مصر مملو از افتراء و اتهام و جعلیات وگمراه کننده بود .

ما انتظار داشتیم که عبدالناصر طی این نطق خود بخلاف نطق های گذشته اعراب‌رادعوت بهم آهنگی و وحدت و همبستگی نماید ، ولی متاسفانه بایدبگوئیم که وی‌بوسیله نطق اخیر خود اختلافات را عمیق‌تر نموده است .

با ایمان راسخی که بنقش بزرگی که عربستان سعودی در راه تامین هدفهای ملت عرب ایفاء میکند ، داریم ناگزیریم اتهامات وافتراآتی را که عبدالناصر به دولت سعودی زده است رد نمائیم .

عبدالناصر مطبوعات سعودی را مورد حمله قرارداده که چرا علل شکست اعراب را در جنك اخیر خاورمیانه تجزیه و تحلیل نموده‌اند وحقایق تلخی را برای مردم روشن ساخته‌اند و راه صحیح جبران این شکست را ارائه داده‌اند تا درآینده بار دیگر در سراشیب چنین‌پرتگاه سقوطی گرفتار نشویم .

با کمال تاسف باید فاش نمائیم که شکست دردناك ما اصولانتیجه سیاست غلطی بوده که عبدالناصر در پیش گرفت‌و ملت عرب رابااینجا کشانید .

تنها مطبوعات سعودی نیستند که علل و موجبات شکست اعراب را تجزیه و تحلیل کرده‌اند بلکه مطبوعات سایر کشور های جهان نیز همین‌اقدام‌را بعمل آورده‌اندکه ازجمله مطبوعات سودان و تونس و لبنان ومراکش میباشند .

چرا تجزیه و تحلیل و تفسیر های این مطبوعات موجب ناراحتی عبدالناصر نشد لکن مندرجات مطبوعات سعودی او را آزرده‌خاطر وناراحت ساخته است این امربهیچ چیزی تعبیرنمیشود جز آنکه‌بگوئیم عبدالناصر از مطبوعات و رادیوی سعودی عقده دارد .

مطبوعات سعودی پیش از وقوع جنك نوشته‌بودندکه از نظر تاکتیك های نظامی کاملا اشتباه است که دست‌بسته بنشینیم وبگذاریم‌اسرائیل در حمله بر علیه ما پیشقدم شودو ارتشهای عرب را غافلگیر سازد.

مدتی از تاریخ درج این مقالات میگذرد و حالا عبدالناصر پشت میکروفون قرار میگیرد و در برابر

شورش عظیم سیاهپوستان امریکا دولت‌امریکارا ناچار ساخت که ازتمام وسایل واز جمله تانکهای سنگین برای سرکوبی‌آن استفاده کند .

جهانیان اعتراف مینماید که از تاریخ هجوم اسرائیل آگاهی‌داشته و میدانسته که نیرو های دشمن ۴۸ ساعت دیگر حمله خود را آغاز خواهند نمود .

عجبا او میدانسته که دشمن ۴۸ ساعت دیگرحمله مینماید ولی‌دست ازپاخطاکرده‌و شهامت آنراداشته که در این حمله پیشدستی نماید.

عبدالناصر صریحا چنین اعتراف کرده ولی از سوی دیگر این ضرب‌المثل را آورده است (از سرنوشت گریزی نیست و چاره‌ای جز تسلیم بقضا و قدرنبود) ایشان نطق خودرا با لحن آرام بیان‌میکرد ولی وقتی بنام (ملك فیصل)رسید مزاجی‌آتشین پیدا نمود و اعصابش فوریخت و از خود بی خبر شدو ناگهان با لهجه عامیانه خود که اصول صرف و نحو بهیچوجه در آن رعایت نمیشد بنای هتاکی را نسبت به پادشاه‌ومطبوعات و رادیوی سعودی گذارد و همین بی تابی و ناراحتی و عصبانیت موجب شدکه ما به بیماری روحی عبدالناصر پی ببریم و بگوئیم که وی نسبت به پادشاه‌و کشورو ملت سعودی‌عقده‌ای در دل دارد که‌هر موقع نام آنها بزبانش می‌آید بی‌اختیار شروع به بدگوئی مینماید .

* سئوال میکنیم

شجاعت و شهامت و پایداری و واقع بینی و اعتراف بحقایق تلخ‌از صفات پسندیده‌ایست که در نهاد عبدالناصر وجود ندارد ، وی باکمال تاسف تاکنون نه شجاعتی ابراز داشته و نه عمل پسندیده‌ای از او سر زده است و لذا «**خوی بد نیکو نگردد هرکه بنیادش بد است**» ما عبدالناصر را مورد حمله قرار نمیدهیم ولی از او سئوال مینمائیم وهرفرد عربی حق دارد از کسی که مسئول شکست فاجعه‌انگیزش بوده است سئوال کند :

اینك که در نظر عبدالناصر مطبوعات سعودی خواننده ندارد و رادیوهایش نیز شنونده ندارد‌پس چرا از مندرجات این مطبوعات و گفتار های آن رادیوها ناراحت و عصبی میشوند ؟

مطبوعات و رادیو های سعودی جناب عبدالناصر را مورد حمله‌قرار نداده‌اند و جناب ایشان‌میتواند به مندرجات جراید و مطالب رادیوها از تاریخ شکست نیرو های عرب تاکنون مراجعه کند و به‌بیند که ما چه نوشته‌ایم و چه گفته‌ایم‌آیا در جرائد ما و در رادیو های‌ماتهام وافترائی نسبت به جناب ایشان‌دیده میشود ؟ ولی بالعکس جرائد مصر و رادیو های‌عبدالناصر از آن‌تاریخ تاکنون همواره عربستان سعودی و شخص پادشاه آنرا مورد حملات افتراءآمیزی قرار داده‌اند و پادشاه سعودی هرگز از آن حملات‌ناروا ناراحت نشدند شاید اسلوب متین وسبك مودبانه مطبوعات‌ورادیو های عربستان سعودی بمذاق جناب عبدالناصر خوش نیامده و ایشان همان اسلوب و سبکی رامی‌پسندد که‌مطبوعات و رادیوهای مصربرای ایفای نقش تبلیغاتی رژیم قاهره در پیش گرفته‌اند .

مابیرو آن سبك نیستیم و آنرا برای‌وحدت‌واتفاق‌ملت عرب‌زیان‌آور میدانیم آن سبك تبلیغات برخلاف نفع و صلاح اعراب است . باید قضایای مربوط به سرنوشت عرب را با اسلوبی که ناشی از ایمان‌و اعتقاد بهدفهای عالی ملت عرب‌باشد تشریح کرد و حقایق را هرچند تلخ باشد از پرده بیرون ریخت‌و این اسلوبی است که مطبوعات و رادیو های سعودی از آن پیروی میکنند و خود را از هوچیگری و جعل اکاذیب‌ودادن شعار های‌قلابی دور نگاهداشته‌اند .

بزودی

وسترنی بعظمت‌یك کهکشان بقدرت یك صاعقه

مردی‌که ازطپانچه‌اش آتش مرك میبارید ...

۴۰ سال قبل درهمین روز

عملیات هواپیمائی یونکرس

طیارات هواپیمائی یونکرس ایران عملیات جالب توجهی درطهران از خودنشان میدهند یکی از دوطیاره یونکرس چهار طبیب ومقداری دواجات بمناسبت شایعه مرض وبا، در جنوب ازتهران به‌بندرعباس حمل کردند .

برای حمل‌اطباء تحت‌هدایت (باخر) طیاره‌چی و(کالسکه) مکانیسین درساعت ۵صبح از طهران حرکت و مستقیما بیوشهر پرواز وساعت ۱۱وارد بوشهر شدند ، نظر بفوریت‌امر ساعت ۱۲ ظهر از بوشهر پرواز کرد و چهار ساعت بعداز ظهر سلامت وارد بندرعباس شدو جمعا دریك خط ۱۷۵۰کیلو متر طیران نموده است وهمان طیاره روزبعد از بندر عباس از طریق بوشهر باصفهان واز آنجا بهمدان پرواز کردو پس‌از طی دوهزار کیلو متر ساعت ۷بعداز ظهر درمیدان طیاره طهران‌فرودآمد.

محاکمه متهمین باخذ رشوه

ازطرف وزارت عدلیه متحدالمآل ذیل بعموم محاکم‌ادارات عدلیه‌های مرکز وولایات صادر شده است .

چون محاکم در مواردی که مامورین دولت باخذرشوه واختلاس اموال دولتی وامثال این تقصیرات متهم میشوند ، قضیه رابطریق معمولی یعنی بنوبت خود تحت‌رسیدگی درمی‌آورند ودرنتیجه بین وقوع جرم و مجازات مجرم مدت زیادی فاصله شده و مجازات آن تاثیری راکه لازم است‌در اخلاق اداری مملکت بکند نکرده و منافع عمومی درست محفوظ‌نمی‌ماند لازم‌است رسیدگی به‌تقصیرات مامورین دولتی را از امور فوری قرار داده‌و محاکمه این طبقه خارج از نوبت بعمل‌آید.

اولین دوره پنجسال خدمت

چون برطبق مقررات اداری اعضاء وزارت امور خارجه باید اقلا‌پنجسال در مرکز و پنجسال در خارجه خدمت نمایند و اینك پنجمین سال خدمت مامورین آن وزارتخانه در خارجه خاتمه یافته‌وبایستی بامامورین مرکزی وزارتخانه تبدیل پست بدهند وزارت امور خارجه مشغول مطالعه در اجرای این‌مقررات می‌باشد

خریداری خانه برای سفارتخانه‌ها

در تعقیب تصویب قانون خرید خانه در خارجه‌برای‌بعضی از سفارتخانه هاوابلاغ اعتبار آن بوزارت خارجه ، بنمایندگان ایران درخارجه دستور داده شده است که محل‌های مناسب ، مطابق بودجه مصوبه معین نموده‌و نتیجه را اطلاع دهند.

چراغ برق کرمانشاه

چندروز است مشغول کشیدن چراغ‌برق برای خیابان ها هستند .

انتخابات ناصری و شوشتری

درنتیجه خاتمه انتخابات شهر ناصری وشوشتر آقای میرزا محمودخان ناصری (مصدق‌الدوله) بسمت نمایندگی دوره هفتم تقنینیه انتخاب و قبولی خود رااشعار داشته‌اند.

ساختمان مدرسه کرج

درتعقیب اقدامات وزارت فوائدعامه برای ساختمان مدرسه کرج اعتبار لازم صادر و مقدمات اولیه آن تهیه شده وقریبا شروع بکار خواهندکرد .

سینما مخصوص خانمها

سینمای صنعتی خیابان لاله‌زار از روز شنبه دهم صفر (ششم مرداد) درهوای آزاد برای خانمها مفتوح خواهدبود .

طبیب ناشی

دریك فرسخی جاجرم نقاط خراسان ، سید ابراهیم‌ترك زنجانی خودرا طبیب معرفی‌کرده و مدتی است مشغول این‌کار می‌باشد وبرای‌خود نیز مبلغ پنج‌تومان حق‌القدم قرارگذارده است این طبیب ناشی برای معالجه زنی حاضر میشود علاوه براخذ حق‌القدم، ۱۵ تومان قیمت معالجه دهان زخم شده زن‌را قرار میگذارد مدت پنجاه روز در آن خانه توقف وباخاذی مشغول میشود بالاخره بواسطه دواهای بی‌ربطی که میدهد دهان‌آن‌زن بیشتر زخم ودندان و گلو دردمی‌گیرد سیدابراهیم طبابت میکند که دندان این مریض کشیده شود فوراسلمانی محل حاضر شده نه‌دندان زن‌را می‌کشد وحال زن‌بدتر میشود خلاصه قریب هفتاد تومان پول واسباب زنانه دراین خانه اخاذی نموده ودست‌آخر مریض رابحال وخیم رها میکند .

(نقل‌از اطلاعات هشتم مرداد ماه ۱۳۰۷)

کفپوش پلاستیکی یکپارچه
برندلئوم امریکا
تلفن ۷۶۲۹۲۹

بخاطر هزار دلار جایزه

عالیترین و دقیقترین ماشینهای صنعتی ساخت یوگسلاوی
باندازه های مختلف باشرائط سهل
نماینده کل درایران
شرکت فنی و صنعتی ایران پمپ
تهران خیابان خیام
جنب روزنامه اطلاعات
تلفن ۳۰۲۳۳۸ و ۳۰۲۷۰۳

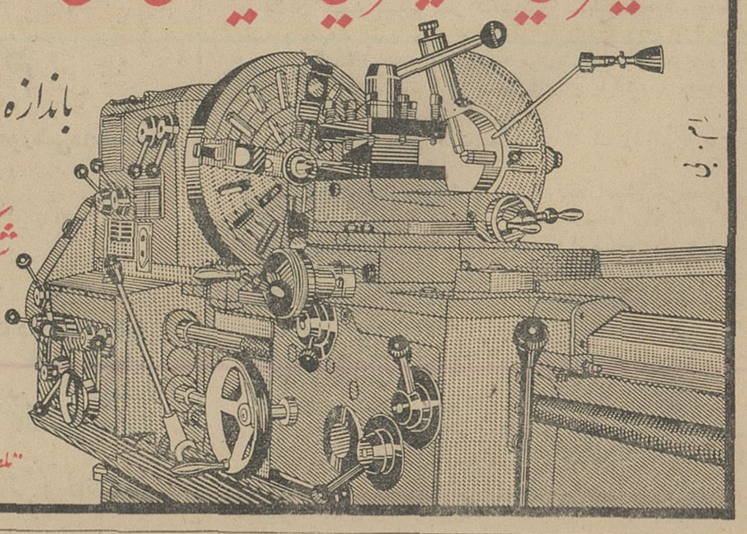

چرخ گوشت برقی اطلس
برای قصابی هتل رستوران رسید
شرکت تجارتی بهروز خیابان نادری ۳۶۰ تلفن ۴۴۵۳۱

آگهی شماره ۱۰۰ قبول درخواست
انشعاب آب تصفیه‌شده در تهران بزرگ

سازمان آب منطقه‌ای تهران از ساکنین ومالکین واقع درمحدوده زیر :
شمالا : برجنوبی خیابان خرم بین خیابان مهرگان فیلم وحد غربی زمینهای محصور پادگان جمشیدآباد (سیم‌خاردار)
شرقا : برغربی حد زمینهای محصور پادگان‌جمشیدآباد (سیم‌خاردار) بین خیابان خرم و کوچه امیری .
جنوبا :
الف ـ برشمالی کوچه امیری بین حد غربی‌زمینهای محصور پادگان جمشیدآباد (سیم‌خاردار) و خیابان کوکب
ب ـ برشمالی خیابان سی‌متری بین خیابان های کوکب و مهرگان فیلم
غربا : بر شرقی خیابان مهرگان فیلم بین خیابانهای سی‌متری و خرم
طبق نقشه‌های موجود اداره بهره‌برداری‌شبکه وانشعاب سازمان آب منطقه‌ای تهران دعوت‌مینماید چنانچه مایل باستفاده از آب تصفیه شده میباشند باتوجه بشرایط سازمان اقدام نمایند .
۱ ـ وام بدون بهره توسعه تاسیسات برای هرمتر مربع مساحت مستغل تاهزارمتر از قرارمتر مربعی ۷۵ ریال دریافت میگردد .
۲ـ درصورت مراجعه تعداد کافی متقاضی‌مدت انجام کارهای ساختمانی ولوله‌گذاری ۲۴ماه ازتاریخ تصفیه حساب وام و هزینه انشعاب پیش‌بینی میشود.
۳ـ اگر تعداد متقاضیان بحد کافی نرسدسازمان آب مراتب را بمشترکین اطلاع خواهد داد تا درصورت تمایل وجوه پرداختی را مسترد دارند.
مدت قبول درخواست انشعاب از اول مردادماه ۱۳۴۶ تاآخر وقت اداری ۴۶ر۵ر۳۱ تعیین میشود .
خواهشمند است ساکنین محترم برای تسلیم برگ اعلام تمایل وانجام تشریفات و پرداختهای‌لازم به اداره بهره‌برداری شبکه وانشعاب واقع درخیابان‌جنوبی پارك شهر مراجعه فرمایند .
آـ ۱۹۰۹۲ ۱ـ۲ سازمان آب منطقه‌ای‌تهران

کاشی سعدی
با تمام امتیازات منحصربفرد خیلی ازدرجه‌ازنوع مشابه است
کاشی سعدی
همه جا میدرخشد

انتقاد

از: محمود میرمحمد صادقی

کلینیک!

چندی‌قبل کسالت غیرمنتظره خانم گذارم رابیکی از کلینیک های اختصاصی شمال شهر انداخت که‌بدنیست ماجرای آنرا برای شما نقل کنم .

قبلابایستی عرض کنم که درباره این کلینیک و نظایر آن تعریف زیادی شنیده بودم . می‌گفتند این موسسات بهداشتی خصوصی درشهر جنجالی و شلوغی مثل‌تهران، ساکنین پایتخت یعنی آنهائی را که‌میتوانند دستی بدهان برسانند بهنگام ضرورت از سرگردانی واین دروآن‌در زدن بی‌نیاز می‌کند و هرمریضی می‌تواند بمحض مراجعه باین کلینیک ها نزد پزشك متخصص رفته ودرسهل ترین شرایط خودرا درمان کند.

مجموع این عوامل نگارنده را مصمم ساخت که فورا خانم را باین کلینیک برسانم ، و بهمین قصد باکسب اجازه تاخیر اجباری ازاداره وتحمل مرارت‌لازم برای پیدا کردن تاکسی خالی که آنهم درجای خود ماجرای مفصلی دارد پس‌از مدتی وارد کلینیك شده و ازخانم مسئول سراغ پزشك متخصص راگرفتیم.

خانم بانوئی خودخواهی و غرور که تحمل ان واقعا دشواربود، درجواب گفت : آقای دکتر قبل از ظهرعمل دارند و بایستی بین ساعت ٤ یا ٥ بعداز ظهر مراجعه کنید .

طرز برخوردایشان مجال سئوال دیگری را بما نداد و مخلص ناچار از بیمار تقاضا کردم دردرا تحمل کندتا بعداز ظهر اگر توفیق رفیق‌بود خدمت آقای دکتر برسیم .

تعجب اینجاست باوجودی که این گفتو شنود در حضور مسئول مربوطه یعنی همان خانم‌انجام گرفت معذلك ایشان آنقدر قبول زحمت نفرمودند که‌با مشاهده وضع مریض لااقل مارا برای گرفتن وقت قبلی راهنمائی کنند .

بهرحال اجبارا کلینیك راترك کرده پس‌از رساندن مریض بمنزل، خودنیز بامدتی تاخیر باداره رفتم .

ساعت سه‌ونیم بعداز ظهر در هوای گرم۴۲ درجه بالای صفر مجددا مریض را که‌ازشدت درد می‌نالید به‌کلینیك موصوف رساندم ومطمئن بودم که این‌مرتبه دیگر حتما موفق بملاقات‌آقای دکتر خواهیم شد. خوشبختانه یابدبختانه مسئول قبل از ظهر نیز باهمان خصوصیات حضور داشت .

سراغ آقای دکتررا گرفتیم، متصدی ضمن نگاهی به‌لیست اظهار داشت بایستی قبلا نوبت بگیرید و چون قبل از شما چند مریض وقت گرفته‌اند احتمالا ساعت ۸ تا۹شب نوبت شما خواهد رسید و شایدهم معاینه مریض بفردا موکول شود .

اینجابودکه دیگر صبرو تحملم رااز دست دادم . عرض‌کردم خانم محترم، مگرمن صبح‌خدمت شما نبودم . مگرشما نگفتید عصر مراجعه کنم ، اگر بنابود با وقت قبلی خدمت برسم پس چرا صبح برای من تعیین وقت‌نکردید ؟

خلاصه آنچه البته بجائی نرسید فریاد مخلص بودوناگزیر ازآنجا که بایستی حتما مریض را بپزشك برسانم کلینیك اختصاصی رابامهمه تعریف هائی که‌درباره آن شنیده بودم ترك گفتمو باکمك یکی‌از دوستان دکترم، بیمارا نزدپزشك متخصص دیگری برده و بهرکیفیت حدود ساعت ده شب پس‌از تهیه دارو وانتظار طولانی برای پیداکردن تاکسی خالی خسته ونالان بخانه رسیدیم .

این‌بود یك صحنه‌تراژدی واقعی ازبرنامه شخصی‌که میخواست بیماری را بپزشك برساند ، آنهم نه‌پزشك دولتی و داروی مجانی. بلکه کلینیك اختصاصی‌و پولی !

مشروحات فوق مبین یك نکته است وآن اینکه متاسفانه در طبیعت بسیاری ازمردم ماوجدان کار وجود ندارد و خواه پزشك باشند خواه کاسب یاکارمند .

بهمین دلیل هم موسساتی ازاین قبیل قبل‌از آنکه بفکر تامین آسایش وانجام حوائج مراجعین باشند میکوشند تا مقدم برهر چیز میزان درآمد خودرا افزایش دهند..

آیابهتر نیست افرادی که دست‌بکار تاسیس چنین‌موسساتی میشوند که‌باجان مردم‌سروکاردارد قبلا حساب همه چیزرابکنند تا اگر فرضا پزشك متخصص در روز هائی ازایام‌هفته برنامه عمل جراحی داشته باشد پزشك متخصص دیگری بجای او در کلینیك باشد ، یا لااقل برنامه کار پزشکان راقبلا باطلاع مراجعین برسانند تامثل من‌وقت‌آنها صبح تاشام بیهوده تلف نشود ومتحمل آنهمه ناراحتی نشوند ؟وآیا بهتر نیست در انتخاب اشخاصی که قبل از پزشك بامردم تماس دارند توجه بیشتری بنمایند تاخانمی که برای انجام کارمردم پشت دستگاه نشسته وظیفه خودرا با خوشروئی و صمیمیت انجام دهد ؟

شکایات مردم

اراضی دروس تبدیل به احسن شود

کوی دروس مشتمل بر بیش از دو هزار خانه است که‌دراراضی موقوفه مرحوم هدایت بنا شده است و با اینکه موقوف‌علیهم‌حقوق خود را از بابت منافع این زمینها برای مدت نود سال بصورت عقد اجاره دریافت داشته ،ولی معلوم نسبت چه ضرورتی دارد که عنوان «موقوفه» بر روی این‌اراضی و خانه ها باقی بماند در مقررات مربوط باوقاف‌موردی بنام « تبدیل باحسن» پیش بینی گردیده که ناظر بهمین موضوع است و بمتصدی موقوفه اجازه میدهد ملك را بفروشد و ار ثمن آن در شرایط بهتر و مساعد تری بنفع موقوف علیهم استفاده نمایند و بهمین دلیل اهالی دروس از سازمان اوقاف‌انتظاردارند که‌در این امر بزرك اقدام نماید وترتیبی اتخاذ شود که اراضی دروس در مقابل دریافت مبلغ دیگری علاوه بر مال‌الاجاره به مستاجرین فعلی به بیع قطع واگذار گردد و از بابت میلیونها تومان پولی که دریافت خواهد شد بعمران‌وآبادی وایجاد مهمانخانه و هتل و کوی های نوبنیاد و پرداخت سهم وراث واقف اقدام نماید .

از طرف ساکنین کوی دروس شمیران

چراغ راهنمائی لازم است

میدان بهجت آباد اسفالت شده، در عین حال محل پر رفت وآمدی است ، حالا دیگر خطر تصادف وسایط نقلیه بصورت جدی جان مردم راتهدید میکند این میدان احتیاج‌به چراغ راهنما دارد،تاکنون چند تصادف بزرك در اینجا روی داده‌است ،آیابایداینجا هم مثل چهارراه کریمخان زند و چهارراه باستان تلفات بدهد تا چراغ‌نصب کنند درمورد کوچه هروی هم‌که پیچ تندی دارد اگر اصلاحاتی بعمل آید بدنیست

رهگذر

صدای گوشخراش

حدود دو ماه است‌که ما اهالی فرودگاه دوشان‌تپه براثر صدای مداوم‌تعمیرموتورهواپیما هاآسایش و راحتی نداریم و با این صدا ها بکلی اعصاب ما خورد شده است، میخواستیم از مقامات مسئول‌تقاضا کنیم که تعمیرات را بمحلی دیگر منتقل نمایندو رحمی بحال ساکنین این محل بنمایند . ع- س

گفتگوی تلفنی با ۳۰۰۱۰

اهالی محترم تهران هر روز بعد از ظهر ها بجزایام تعطیل از ساعت۶ تا ۷½ میتوانند تلفنی درد دلهاو گرفتاریها وشکایتهای خود را باما در میان بگذارند .

کار ذوقی

منزل ما در کوکاکولا خیابان ۳۱متری رضاپهلوی کوچه دهم رشیدی است رفتگر خوش ذوق این محل هر وقت‌که دلش خواست جهت بردن آشغال منازل مراجعه می کند کوچه را هم که سال بسال جارو نمیکند گاهی‌اوقات یکهفته زباله در منازل میماند و بوی نعفن‌میگیرد تا جناب رفتگر بیایند وزباله‌ها را ببرند . بشهرداری ناحیه۳ مراجعه‌می‌کنیم می‌گویند باناحیه ٦ است به ناحیه٦ خبرمیدهیم جواب‌میدهند ماموراحیه۳ است تکلیف‌ما در این‌میان‌چیست؟

حسن محسنی

توجه نمیکنند

مدتیست که فشار آب خانه های پشت کاخ جوانان واقع در جاده قدیم شمیران‌آنقدرکم‌شده که‌ساکنین طبقات‌بالای‌آپارتمان ها نمیتوانند ازآب استفاده‌کنند چند بار هم به سازمان آب تلفن زدیم ولی توجهی نمیکنند.

پوران زرازان

نمیدهیم

این یخ کیلوئی یك ریال‌وپنج شاهی رابابد از کجا بخریم ؟ بهریخ‌فروشی که میگوئیم نرخ شهرداری یك‌ریال وپنج شاهی است چراکیلوئی دوریال‌میدهید می‌گویند شهرداری برای‌خودش نرخ تعیین کرده ما باین نرخ نمیدهیم .

علی رسولی

نجات

ماساکنین خیابان ۲۰ متری شرق‌کوکاکولاازشهرداری تقاضا داریم یااین خیابان را اسفالت کند ویا باپاشیدن مقداری گازوئیل مارا از این گردوخاك نجات دهد .

رزمجو

خطر

بارها در همین ستون وطی نامه‌های متعدد از اداره برق تقاضا کردیم این چند تیر پوسیده خیابان‌درختی‌از چهارراه حقوقی تاچهارراه آمل رابردارند تا رفع خطر شود ولی بگوششان فرو نمیرود حتما باید یکی دوتا از این تیرها مثل تیرهای‌خیابان مجیدیه بیفتد و دوسه نفر را بکشد تا بقیه تیرها را بردارند.

حجازی

مگر ما ؟

درکوی نهم آبان بازار جدید نان را بهر قیمتی که دلشان میخواهد میفروشندواصلا به‌نرخ شهرداری توجهی ندارند مگرما گنج قارون داریم که نان چهار ریالی را شش ریال بخریم و صدایمان هم در نیاید ؟

حسن کریمی

مگر فرق دارد ؟

در قطار مشهد به مسافران بین‌راه بلیط ایستاده میفروشند وبااینکه «کوپه» خالی تا مشهد هم وجوددارد‌به مسافران‌ایستاده که بهمان‌نرخ نشسته‌پول‌داده‌اند اجازه‌نشستن نمیدهند،من‌نمیدانم این چه نوع مقرراتی است ؟مگر پول مسافر ایستاده با دیگران فرق دارد که باوجود جای خالی برای نشستن نمیگذارند مورد استفاده قرار گیرد.

مسافر.

خدا رحم کند

دروازه شمیران مقابل کوچه خبیر معظم یك قفسه سازی‌است که‌بوی رنك آن رهگذران را ناراحت می‌کند حالا خدا رحم به همسایگان این مغازه بکند که‌از صبح تاشب باید بجای هوای سالم دودگازوئیل‌و بوی رنك استشمام کنند.

محسن ـ رهگذر

پاسخ به نامه‌های مردم

شایعه بوده

جریده شریفه‌اطلاعات‌در شماره ۱۲۳۰۹ مورخ۳۰ر۳ر٤٦ آن‌جریده مطلبی در خصوص بروز بیماری دامی در قریه سید آباد قاجر از توابع‌منطقه مهاباد منتشر گردیده اشعار میدارد که با اعزام ماموراز طریق دامپزشکی آذربایجان‌غربی و بررسی و تحقیق در محل و پرسش از کدخدا و معتمدین‌محلی وجود بیماری شایعه‌راتائید نکردند

از طرف دفتر اطلاعات‌ومطبوعات وزارت کشاورزی مهندس بیژن باوندی

جزو خیابانهای اصلی‌است

اداره‌محترم روزنامه اطلاعات عطف بشرح مندرج در شماره ۱۲۳۲٤ ستون گفتگوی تلفنی در باره روشنائی خیابان‌خوش‌شمالی اشعار میدارد :

در حال حاضر روشنائی خیابان مذکور بوسیله لامپ های معمولی تامین است چنانچه نظر اهالی محترم نصب پایه های فلزی و چراغهای جدید در این خیابان‌می باشد باطلاع میرساند که در برنامه برق تهران خیابان‌مزبور جزو خیابان های اصلی شهرمنظور شده و بزودی نظر اهالی آن‌منطقه تامین خواهد شد .

شرکت برق منطقه‌ای تهران

تا دو ماه دیگر

اداره محترم روزنامه اطلاعات عطف بشرح مندرج‌درشماره۱۲۳۲۵ ستون گفتگوی تلفنی در باره برق نارمك اشعار میدارد :

اصلاح شبکه برق که اخیرا تحویل این شرکت شده در دست اقدام است و حداکثر تا دو ماه دیگر نگرانی اهالی از این نظر برطرف خواهد شد .

شرکت برق منطقه‌ای تهران

بارکابلها سنگین‌است !

اداره محترم روزنامه اطلاعات عطف بشرح‌مندرج‌در شماره۱۲۳۲۲ ستون گفتگوی تلفنی آن جریده شریفه در باره روشنائی خیابان شوش غربی اشعار میدارد :

در حال حاضر ممکن است‌بعلت سنگینی بار کابلها و پست های برق خاموشیهای موضعی درخیابان مذکور روی‌دهد معهذااین‌خاموشی ها از چند ساعت در ماه تجاوزنمی کند بدیهی است با نصب پست های مربوطه و کابل کشی لازم که در دست اقدام میباشد این خاموشیها تکرار نخواهد شد .

شرکت برق منطقه‌ای تهران

لامپها تعویض شد

اداره محترم روزنامه اطلاعات عطف بشرح مندرج در شماره ۱۲۳۱۵ آن جریده گرامی درباره روشنائی کوی منتظمی خیابان زیبا اشعار میدارد :

لامپ های کوچه مذکوربوسیله ماموربن تعویض گردیدو روشنائی برقرار شد .

شرکت برق‌منطقه‌ای تهران

جدول کلمات متقاطع

شماره ۳۵۰۷

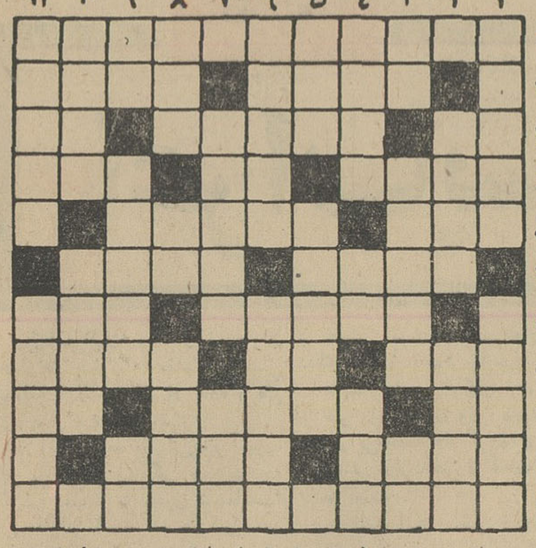

افقی : ۱- اینطور از خورشیهای فعلی است اما فصل اولش را همیشه میتوان ساخت ۲- از حالات معتاد - سابقا قشون بود ۳- شیوه غزال - فیلسوف بزرك هندی - حرف نفی ٤- آفرین !- ضمیری است - از سلاحهای زمینی ودریائی ٥- ملك بی‌منازع و شریك - یکی‌از مراحل تکامل تصوف ٦- ازگلها - توپ عظیمی که درجنك اول بوسیله آلمانیها ساخته شد ۷- همانند - قالب‌روان ۸- شیرحق- پدرتازی- باشیرینی‌نسبت‌داردواز‌چوب‌است۹- لوله‌بریده- وسیله جویدن و دریدن - حرف نفی منفی ۱۰- حکمران ولایت- الساعه ۱۱- کتاب معروفی‌که جایزه نوبل‌نصیب نویسنده آمریکائی خود ساخت .

عمودی : ۱- واحد وزن سنگهای گرانبها - آشکار است و نهان نیست ۲- برای حلال‌کردن میگیرند - رودخانه‌ای در اروپا ۳- مغز - منصبی‌که عشق به‌شاعر گریان داده است - قلب‌مغلوب ٤- همین نیست همان‌است - رنج وزحمت‌وارونه - از بندرگاههای فرانسه ٥- بردوش می‌کشند- آدمیزاد ٦ - توالت‌کردن - اشعار همه شاعران در نظر خود ایشان ۷- مدرسه‌قدیمی و معروفی درفرانسه - شعله ۸- مادر- اگرباشد- خودسری وکینه‌توزی و لجبازی ۹ - میزنند و بازی درمی‌آورند - اقتباس شده - جنس قوی‌تر ۱۰- ازنخست‌وزیران کارگر انگلستان - دلایل و براهین ۱۱ - هدف - از پایتختهای خاك شده .

حل جدول شماره ۳۵۰٦

	۱	۲	۳	٤	٥	٦	۷	۸	۹	۱۰	۱۱
۱	ش	ا	ه	■	ر	ب	ا	ن	■	ه	ه
۲	ه	ل	ا	■	ل	ب	■	و	ر	ه	ه
۳	ر	خ	■	ا	ا	د	ا	ب	و	ه	ر
٤	ا	■	ه	ر	■	ا	ر	■	و	ل	ا
٥	■	ا	ر	■	ا	ر	■	ا	■	■	■
٦	ا	ر	■	ا	ر	■	ا	ر	ا	ا	ت
۷	ا	■	ا	ر	■	ا	ر	■	ا	ا	ا
۸	■	ا	ر	■	ا	ر	■	ا	ر	■	■
۹	ا	ر	■	ا	ر	■	ا	ر	■	ا	ر
۱۰	ر	■	ا	ر	■	ا	ر	■	ا	ر	ا
۱۱	■	ا	ر	■	ا	ر	■	ا	ر	■	■

آگهی شیلات جنوب

بطوریکه بارها باطلاع اهالی محترم تهران رسیده قیمت تون و ساردین مورد مصرف هم‌میهنان گرامی از قرار هر قوطی تون‌سی‌ریال و قوطی ساردین بیست‌ریال می‌باشدو فروشندگان بهیچوجه مجاز نیستند بقیمتی بیش از نرخ‌معینه فوق‌الذکر به خریداران‌عرضه نمایند علیهذا از مصرف کنندگان تقاضا دارد در صورت مشاهده تخلف فروشنده را باین شرکت خیابان‌میکده کاشی ۷۲ معرفی نمایند تا طبق قانون کیفر گرانفروشان نسبت به تعقیب وی‌ازطریق شهرداری‌تهران اقدام مقتضی‌بعمل آید

آ-۱٤۰۱۱ شرکت سهامی شیلات جنوب ایران

آگهی مناقصه

شهرداری قم با توجه بموافقت‌نامه شماره ۸٦۹٤ - ۲٦ر٤٦ استانداری استان‌مرکزی‌درنظر داردخیابان ومیدان‌جلوایستگاه‌راه آهن را طبق نقشه‌ومشخصات وآحاد بهاء مصوبه موجود در شهرداری آسفالت وجدولسازی آنرا باشرایط زیرازطریق‌مناقصه انجام میدهد .

۱- جمع کل کار حدود ٥٥۰۰۰۰ ریال که پیشنهاددهندگان بایستی ٥٪ مبلغ رااسناد خزانه‌بعنوان‌سپرده بصندوق شهرداری در مقابل رسید تحویل نمایند (تضمین بانکی پذیرفته‌نخواهدشد)

۲- شرکت کنندگان بایستی باپرداخت مبلغ‌پانصد ریال به صندوق شهرداری نقشه و مشخصات و آحاد بهاء را از دایره فنی خریداری نمایند .

۳- پیشنهاد دهندگان بایستی پیشنهاد خود را در دوپاکت لاك ومهر شده الف وب تاآخر وقت اداری روز سه‌شنبه ۱۰ر٥ر٤٦ در مقابل رسید تسلیم دفتر شهرداری نمایند محتوی پاکت الف نقشه و مشخصات واسناد خزانه باتوجه باینکه ذیل اوراق بامضاء شرکت کننده رسیده باشد جمله مربوط باسفالت ریزی و جدول سازی میدان ایستگاه ذکر شده باشد و پاکت ب محتوی برك پیشنهاد .

٤- شهرداری مجاز است بماخذ ۲٥٪ کار را اضافه و یاکسر نماید .

٥- به پیشنهادات مشروط و مبهم وفاقد اسناد خزانه‌ترتیب‌اثر داده نخواهد شد .

٦- پیشنهادات رسیده در ساعت ۱۰ صبح روز چهارشنبه ۱۱ر٥ر٤٦ درحضور کمیسیون مطرح وابتداء پاکت الف باز-در صورتیکه اوراق ذکر شده تکمیل بوده پاکت‌ب بازو حائزحداقل قیمت تعیین خواهد شد .

۷- بجز شرایط ذکر شده دراین آگهی شرایط دیگری مورد قبول واقع نخواهد شد .

۸- حضور پیشنهاد دهندگان درجلسه مناقصه آزاد است.

۹- شهرداری در رد یاقبول یك‌یاکلیه پیشنهادات مجاز است .

۱۰- چنانچه برنده مناقصه پس‌ازابلاغ‌از طرف شهرداری ظرف پنج روز آماده برای عقد قرارداد نگردد سپرده او بدون پذیرفتن هیچگونه عذری وانجام هیچگونه تشریفات بنفع‌شهرداری ضبط خواهد شد .

۱۱- سپرده نفر دوم تاعقد قرارداد بانفر اول مسترد نخواهد گردید .

۱۲- کلیه هزینه های قانونی از قبیل مالیات . عوارض . هزینه های نشر آگهی جراید بعهده برنده خواهدبود .

آ-۱۹۱۸۰ شهردار قم -ابوالقاسم دادگو

آگهی احضار

بدین وسیله به غیر نظامیان‌نادر فرزند خدایار شهرت امیری و مراد امیری اهل‌وساکن کرمانشاه که فعلا مجهول‌المکان می باشند ابلاغ میشود که شما به اتهام سرقت مسلحانه در این بازپرسی تحت پیگرد می‌باشید لازم است ظرف دو ماه از تاریخ درج آگهی در این باز پرسی حاضر و خود را معرفی نمائید و چنانچه در موعد مقید حاضر نشوید قرار مقتضی صادر خواهد شد این آگهی درسه نوبت متوالی در روزنامه رسمی کشور شاهنشاهی و یکی ازجراید کثیرالانتشار مرکز درج و آگهی می گردد . الف ٤۱۸۷

بازپرس ۲ لشگر گارد

۱-۳ آ-۱۸۹۳۳۲

فیلم : «کالیفرنیا»

فردا دوشنبه ۹ مرداد ساعت ٦ عصر

انجمن ایران‌وامریکا - عباس‌آباد

آگهی استخدام

دانشگاه تبریز جهت تکمیل کادر فنی دانشکده کشاورزی برای رشته های‌زیر :

۱- کارشناس درختکاری
۲- کارشناس گیاه شناسی
۳- کارشناس زراعت خصوصی
٤- کارشناس زراعت عمومی
٥- کارشناس اصلاح نباتات
٦- کارشناس ماشین آلات
۷- کارشناس صنایع روستائی
۸- کارشناس متصدی امور دامداری

احتیاج به هشت تن کارشناس دارد که بر طبق مقررات ازطریق مسابقه انتخاب و استخدام مینماید . داوطلبان‌میتوانند از تاریخ بیست‌و یکم تیرماه ٤٦ بمدت یك ماه همه‌روزه باستثنای ایام تعطیل با تسلیم مدارك مشروحه زیر :

۱- فتوکپی دانشنامه فوق لیسانس درکشاورزی (کسانیکه دارای گواهینامه تخصصی در رشته مربوط و یاسوابق کار آموزی باشند برسایرین مقدم خواهند بود .)
۲- برك انجام خدمت زیر پرچم یامعافی ازخدمت
۳- مدارك و سوابق استخدامی (در صورتیکه سابقه استخدامی داشته باشند)
٤- شش قطعه عکس دوبرك رونوشت مصدق‌شناسنامه
٥- برك معرفی ازسازمان هدایت فارغ‌التحصیلان

در تبریز بدفتر دانشکده کشاورزی ثبت نام نمایند. استخدام پذیرفته شدگان موکول بکسب‌مجوزاستخدامی از سازمان امور اداری واستخدامی کشورمیباشد .

۱-۳ معاون اداری‌ومالی دانشگاه تبریز-دکترآزمون

آگهی مناقصه شماره ۱۷۱۸۵

رس ۱- مورخه ٤ر٥ر٤٦

ژاندارمری کل کشور در حدود چهل‌هزار کیلو گوشت‌گوسفند مورد نیاز یکساله خودرااز طریق مناقصه خریداری‌مینماید .

پیشنهاد دهندگان می‌توانند بامراجعه به شعبه تهیه خرید سررشته داری ژاندارمری کل کشور واقع در میدان ۲٤ اسفند و ملاحظه نمونه و در یافت برك مشخصات و شرایط معامله پیشنهاد خودرا بر طبق مفاد مندرجه در برك شرایط مناقصه‌تنظیم وتاساعت نه صبح روز سه شنبه ۲٤ر٥ر٤٦ بدفتر ژاندارمری کل‌کشور تسلیم نمایند . الف ٤۲۰٥

۱-۲ آ-۱۹۰٤۲ ژاندارمری کل کشور

آگهی استخدام

دانشگاه تبریز جهت تکمیل کادر آموزشی‌دانشکده کشاورزی برای رشته های زیر :

۱- استاد یار ماشین آلات کشاورزی
۲- استادیار خاك شناسی
۳- استادیار هواشناسی
٤- استادیار بیولوژی

احتیاج به چهارتن استادیار تمام وقت داردکه برطبق مقررات از طریق مسابقه انتخاب و استخدام مینماید داوطلبان میتوانند از تاریخ بیست‌و یکم تیرماه ٤٦ بمدت دوماه همه روزه باستثنای ایام تعطیل باتسلیم مدارك مشروحه زیر :

۱- فتوکپی کلیه مدارك تحصیلات عالی و دانشنامه دکتری یامعادل آن دررشته مربوط
۲- برك انجام خدمت زیر پرچم یامعافی ازخدمت
۳- مدارك و سوابق استخدامی (در صورتیکه سابقه استخدامی داشته باشد)
٤- شش قطعه عکس و دوبرك رونوشت مصدق شناسنامه
٥- برك معرفی ازسازمان هدایت‌فارغ‌التحصیلان

درتبریز بدفتر دانشکده کشاورزی و درتهران باداره کل تعلیمات عالیه وروابط فرهنگی مراجعه و ثبت نام نمایند . استخدام پذیرفته شدگان موکول بکسب مجوز استخدامی ازسازمان امور اداری و استخدامی کشور میباشد .

معاون دانشگاه تبریز - دکتر جهانشاهی

آ-۱۸٦٦۰ ۱-۳

آگهی استخدام

دانشگاه تبریز جهت تکمیل کادراداری دانشکده کشاورزی احتیاج به یك نفر ماشین نویس فارسی و لاتین دارد که برطبق مقررات از طریق مسابقه انتخاب واستخدام مینماید .

داوطلبان میتوانند از تاریخ بیست و یکم تیرماه ٤٦ به‌مدت یکماه همه‌روزه باستثنای ایام تعطیل باتسلیم مدارك مشروحه زیر :

۱- فتوکپی دیپلم کامل دبیرستان و گواهینامه ماشین نویس درجه‌یك
۲- برك انجام خدمت زیر پرچم یامعافی ازخدمت
۳- مدارك وسوابق استخدامی (در صورتیکه سابقه استخدامی داشته باشند)
٤- شش قطعه عکس و دوبرك رونوشت مصدق شناسنامه
٥- برك معرفی ازسازمان هدایت فارغ‌التحصیلان

در تبریز بدفتر دانشکده کشاورزی مراجعه و ثبت نام نمایند کسانیکه آشنائی بزبان فرانسه یاانگلیسی داشته باشند مقدم خواهند بود . استخدام پذیرفته شدگان موکول بکسب مجوز استخدامی از سازمان امور اداری و استخدامی کشور میباشد .

معاون اداری ومالی دانشگاه تبریز-دکتر آزمون

۱-۳ آ-۱۸٦۱۸٦٦

آگهی استخدام

دانشگاه تبریز جهت تکمیل کادر فنی دانشکده کشاورزی برای رشته های‌زیر :

۱- کارشناس درختکاری
۲- کارشناس گیاه شناسی
۳- کارشناس زراعت خصوصی
٤- کارشناس زراعت عمومی
٥- کارشناس اصلاح نباتات
٦- کارشناس ماشین آلات
۷- کارشناس صنایع روستائی
۸- کارشناس متصدی امور دامداری

احتیاج به هشت تن کارشناس دارد که بر طبق مقررات ازطریق مسابقه انتخاب و استخدام مینماید . داوطلبان‌میتوانند از تاریخ بیست‌و یکم تیرماه ٤٦ بمدت یك ماه همه‌روزه باستثنای ایام تعطیل با تسلیم مدارك مشروحه زیر :

۱- فتوکپی دانشنامه فوق لیسانس درکشاورزی (کسانیکه دارای گواهینامه تخصصی در رشته مربوط و یاسوابق کار آموزی باشند برسایرین مقدم خواهند بود .)
۲- برك انجام خدمت زیر پرچم یامعافی ازخدمت
۳- مدارك و سوابق استخدامی (در صورتیکه سابقه استخدامی داشته باشند)
٤- شش قطعه عکس و دوبرك رونوشت مصدق‌شناسنامه
٥- برك معرفی ازسازمان هدایت فارغ‌التحصیلان

در تبریز بدفتر دانشکده کشاورزی ثبت نام نمایند. استخدام پذیرفته شدگان موکول بکسب‌مجوزاستخدامی از سازمان امور اداری واستخدامی کشورمیباشد .

۱-۳ معاون اداری‌ومالی دانشگاه تبریز-دکترآزمون

آخرین تحول در مد لباسهای زنانه

زانوی برهنه از مد افتاد!!

از: لوموند

بزرگترین طراح مدلباسهای زنانه در پاریس اعلام کرد: پیراهن بالای زانو از جذاب بودن زن می‌کاهد

این هفته بسیاری از خانمهای مد پرست و سر دبیران مجلات بانوان هنگامی که از نمایشگاه‌مد لباس های زمستانی و پائیزی - «ژاک‌استرل» بزرگترین طراح مد پاریس خارج میشدند ناگهان احساس کردند که پیراهنهاودامن های بالای زانوی آنها از مد افتاده است.

« استرل» در یکی از بهترین کلکسیون های استیل کاملاتازه‌ای بکار برده و دیگر اثری از زانوان برهنه دیده نمی شود.

مدل مانتو ها و پیراهن های‌جدیدی که در این نمایشگاه بمعرض‌تماشا گذاشته شده عموما بلند و تا لبه چکمه های زمستانی میرسد و کاپ بزرگی تا وسط ساق پا را می پوشاند.

«استرل» عقیده دارد که زنها با این مد های جدید همان‌جذابیت زنانگی و حالت مرموز خود را باز می یابند.

بطور کلی لباسهای پائیزی و زمستانی از دو نوع‌تشکیل‌شده‌یکی از آنها روی زانو را می پوشاند و دیگری تا وسط ماهیچه ساق پا میرسد.

«ژان لوئی شرر» مبتکر مدهای جدید یکی از نخستین طراحان مد پاریس است که طرفداران پیراهن های پائین زانو بوده و همیشه مانند سوفیالورن که حاضر نشد از دامنهای بالای زانو استفاده کند عقیده داشت‌که زن هرچه‌بیشتر پوشیده تر باشد جذاب تر و اسرار آمیز تر جلوه می کند و برای اثبات نظریه خود مد های جدید را عرضه کرده است تا خانمها چگونه قضاوت کنند.

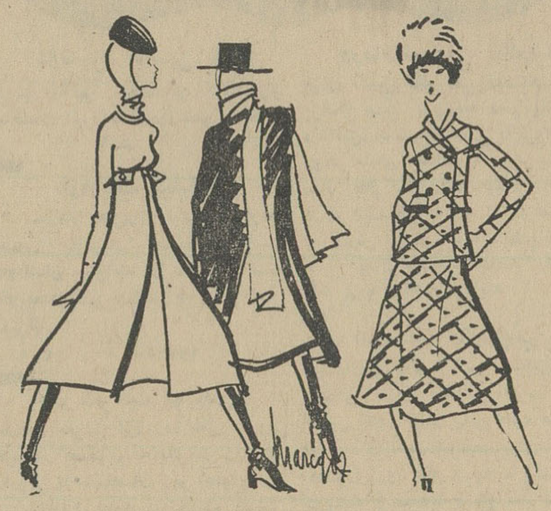

سه نمونه از مد زمستانی

اما قدر مسلم این است که بسیاری از مانتو ها و پیراهن هائی که در این نمایشگاه گرد آورده شده از هم اکنون مورد توجه‌خانم های شیك پوش قرار گرفته است.

رانندگان تاکسی درجنگ باکراوات پیروزشدند

رانندگان تاکسی در جزیره«سیلت» در دریای شمال که یکی ازمعروفترین تفرجگاههای آلمان و بهشت لختی ها است سرانجام در جنك کراوات پیروز شدند.

ظاهرا بتدریج دامنه بی بندو باری به جزیره «سیلت» که سکنه آن در فصل تابستان از ۳۰ هزار نفربه ۳۰ هزار نفر افزایش می یابدکشانیده شده است.

هفته گذشته رانندگان تاکسی ها دراین جزیره زیبا با دیدن زنان و مردانی که تنهابایك «مایو» در تمام روز در پلاژ ها پلاسند بفکر افتادند که در این گرمای تابستان خود را اقلا از شر «طنابی» که بنام‌کراوات بگردن‌بسته‌اند نجات دهند آنهاتصمیم خودرا خیلی زود عملی کردند وفردای آنروز همه کراوتها را دور ریخته وبا یقه باز پشت فرمان تاکسی های‌خود نشستند.

شورای شهرداری جزیره بیدرنك برای رسیدگی باین بی انضباطی رانندگان تشکیل جلسه داد و درپایان برانندگان تاکسی ها اخطار کرد که مقررات رانندگی را مراعات کنند در آئین نامه رانندگی که در این جزیره بمورد اجرا گذاشته میشود ماده‌ای باین مضمون گنجانیده شده‌است:

« رانندگان باید دارای لباس و سرو وضع مرتب باشند »

شهرداری جزیره باستناد همین‌ماده برانندگان تاکسی دستور داد که‌دوباره «طنابها» رابگردن بیاویزند و اخطار کرد که رانندگان فاقد کراوات حق رانندگی نخواهند داشت.

شوفر های تاکسی که تازه از این تشریفات زائد خلاص شده بودند اعلام اعتصاب کردند و تاکسی ها در سراسر جزیره از کار افتاد.

روز بعد شهردار جزیره‌وکارمندان شهرداری مجبور شدند خودشان با «کراوات و لباس مرتب» پشت‌فرمان تاکسی ها به نشینند و مسافرین و جهانگردان را بمقصد برسانند ولی مگر این وضع قابل دوام بود. شهردار که تازه مزه پشت فرمان نشستن «بالباس مرتب» را در هوای گرم چشیده بودروز بعد باردیگر شورای شهرداری رابه تشکیل جلسه دعوت کرد پس از چندین ساعت شور سرانجام شورارانندگان تاکسی ها را از کراوات بستن معاف کرد. چون در آئین‌نامه مربوط برانندگی آنجا که به سرو وضع مرتب رانندگان اشاره شده اسمی از کراوات بمیان نیامده است. باین ترتیب رانندگان تاکسی ها در «جنك کراوات» پیروزشدند.

فرانس سوآر

شرلی تمپل ستاره مشهور سینما، نامزد نمایندگی مجلس امریکا میشود

شرلی تمپل وقتی که ستاره سینما بود

« شرلی تمپل » ستاره کوچولوی فیلم های سابق که‌در هفت سالگی دو میلیارد فرانك از راه هنرپیشگی بدست آورد و در سال ۱۹۵۴ عالم سینما را برای همیشه ترك گفت ممکن است در انتخابات آینده امریکا از ایالت کالیفرنیا بنمایندگی کنگره ایالات متحده برگزیده شود.

«شرلی تمپل» که در دوران کودکی باشرکت در ۴۵ فیلم مختلف با خنده‌های‌کودکانه‌خود قلوب سراسر مردم جهان را تسخیر کرده بود اکنون ۳۹ سال دارد و زندگی خود را وقف شوهر و سه‌فرزندش(لیندا ۱۹ساله)، (چارلز ۱۵ساله)و (لوری ۱۳ ساله)کرده، گانون خانواده را بر استودیو های فیلم برداری ترجیح داده است.

«شرلی تمپل» مانند «رنالد رگان» هنرپیشه سینما که در انتخابات سال ۱۹۶۶ به سمت فرماندار کالیفرنیا انتخاب شد از طرف حزب جمهوریخواه‌نامزد نمایندگی از ایالت کالیفرنیا گردیده است.

او در سال ۱۹۶۵ بنمایندگی از طرف کمیته مدیره (انجمن بیماری تصلب اعضاء)درکنگره بین‌المللی وین شرکت کرد. در آنموقع برادرش باین‌بیماری خطرناك دوچار شده بود.

شرلی تمپل سابق که‌اکنون نام مادام «چارلز بلاك» بخود گرفته بیشتر اوقات خود را به کار های خانه‌داری‌واموراجتماعی صرف می‌کند.

الماس، سنگی که‌جنایت‌می آفریند!

سرگذشت این الماسهای بزرك

گوشه‌ای از تاریخ بشرست

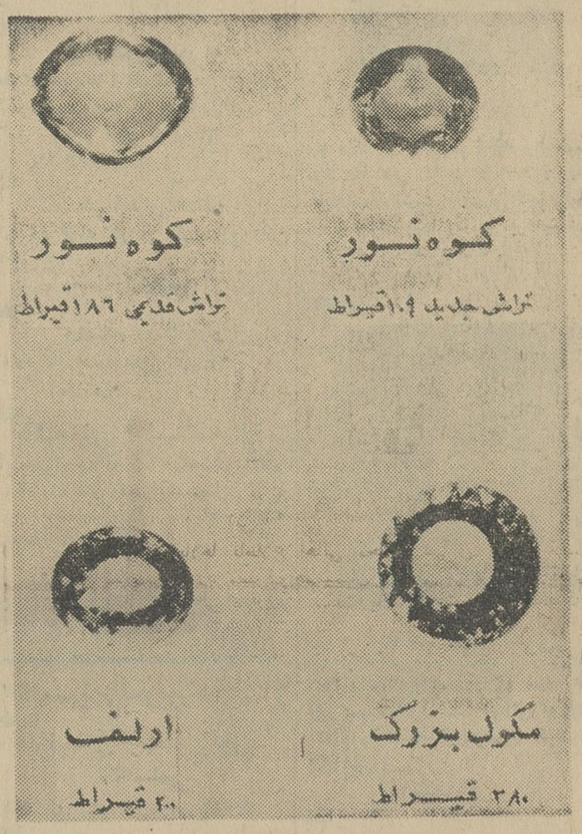

شما هم حتما داستانهائی درباره الماسهای تاریخی‌شنیده‌اید،جواهراتی که آتش هوس‌را در دل هزاران نفر برافروخته اند.

این‌ده‌الماس‌بزرك‌رازنان زیبازیب پیکر کرده‌اند. ماجراجویان‌دزدیده‌اند وبه عنوان غنیمت جنگی از کشوری به کشوردیگر رفته اند. این‌بزرك‌ترین جواهرات تاریخ خیلی‌هارا به جنایت واداشته اند وسرنوشت هر کدامشان افسانه شیرینی است و شاید مشهورترین‌آنها کوه‌نوربا‌شد، الماسی به وزن ۱۶۸قیراط که در طی۷ قرن مورد توجه هزاران نفر بودودربسیاری از کتب نامش‌ضبط گردیده‌است. کوه‌نور صد ها مالك عوض کرده وسرانجام اینك در «برج لندن»در میان‌جواهرات‌سلطنتی انگلستان قرار گرفته است.

کوه نور را بارها تراش دادند تا آنجا که اینك ۱۰۹قیراط کمتر ازاولین روز کشفش وزن دارد.

یك الماس مشهور دیگر «ارلف» نام دارد.

درسال ۱۷۴۰ یك سرباز فرانسوی که از معبد«سریرارگان»درهندوستان دیدن می کردمتوجه‌شد مجسمه‌ئی در این معبد وجود دارد‌باتگاهی عجیب، این‌سربازکه برای نبرد باانگلیسیها به هند آمده بود از ارتش خارج‌شد، مذهب‌بودارا پذیرفت وبا تلاش‌فراوان شغل نگهبانی معبد مزبوررا بدست آورد.

اندکی بعد الماس‌را که به‌بزرگی یك‌تخم کبوتر بود دزدید و به آمستردام آمد و درآنجاآن‌رافروخت. صاحب بعدی این الماس یك‌شاهزاده روسی‌بود بنام «ارلف» که خودرا خانه خراب کرد تا این الماس را بخرد وبه کاترین ملکه روسیه هدیه کند. این هدیه بر محبوبیت‌اوچیزی نیفزود والماس ارلف ،کنون در کاخ کرملین‌جای دارد.

بزرگترین‌الماس تاریخ «کولینان» نام‌دارد که یك دهقان افریقائی‌روزی آنرا در حیاط منزلش یافت.

اما این الماس و یك الماس‌بزرك دیگربنام «سانسی» گم شده اند و کسی‌رد پایشان را نیافته است.

ودر روزگار ما الماسهای کوچك‌بر حلقه های ازدواج جای می گیرند. این‌الماسها غالبا در حدود نیم‌قیراط وزن دارند ولی وجودشان نشانه خوشبختی یك زوج است.

سرویس خبرگزاری فرانسه

اطلاعات هوائی

نشریه مخصوص ایرانیان مقیم کشورهای خارج

هرهفته شش‌شماره منتشرمیشود وباهرپست بخارج ارسال‌میشود. حق‌آبونمان اطلاعات هوائی برای آمریکا یك ساله ۲۲۰۰ ریال وبرای اروپا یك ساله ۱۸۰۰ریال‌میباشد.

ازصبح ۳شنبه درمولن روژها

وسترنی بایك اقیانوس حادثه ... مردی که گلوله هایش‌خورشید راکورمیکرد!

برای تعویض بذور نامرغوب

باطلاع کلیه مالکین و کشاورزان مناطق استان تهران (ساوه - زرند - اراك - خمین - محلات - تفرش - کاشان - قم - ورامین - شهرری - گرمسار - کرج - زنجان میرساند که موسسه اصلاح بذور نهال درمناطق مشروحه بالا وسیله مالکین و کشاورزان به ازدیاد وتکثیر بذور اصلاح شده گندم مبادرت نموده و مزارع گندمهای اصلاح شده مورد بازدید و گواهی متخصصین قرارگرفته واز هرلحاظ صلاحیت‌بذری آن بویژه از لحاظ عمل کرد محصول ثابت‌شده بطوریکه درهرهکتار حداقل ۲تن و حداکثر ۳تن محصول آن برآورد شده است درصورتیکه مالکین و کشاورزان تمایل دارند که بذور نامرغوب خودرا تعویض نمایند به‌مناطق‌مشروحه زیر جهت خرید بذرگندم اصلاح شده‌مراجعه‌فرمایند.

۴۲۰۰ - م الف

وضعیت محصول بذرگواهی شده — نوع نباتات - گندم

شماره ردیف	کشاورز تهیه‌کننده ونشانی	مساحت کشت	طبقه‌بندی بذر	مقداربذر پیش‌بینی شده به تن
۱	آقای محمدبیات - ملك‌آباد ساوه	۵۰	گواهی‌شده	۱۵۰ تن
۲	آقای حسین دارا - مروج کشاورزی کرك غار غربی شهرری	۱۰	»	۲۵ تن
۳	آقای قیصریه - رضاآباد ساوه	۴۰	»	۲۲ تن
۴	آقای قیصریه - رضاآباد ساوه	۲۵	»	۲۵ تن
۵	شرکت تعاونی - شیرخان ساوه	۶۷	»	۷۰ تن
۶	شرکت تعاونی - امین‌آباد ورامین	۱۵۰	»	۱۵۰ تن
۷	آقای علی‌اصغر شیرفرهمند - ورفر زرند ساوه	۳۰	»	۳۰ تن
۸	آقای علی‌اصغر شیرفرهمند - ورفر زرندساوه	۳۰	»	۳۰ تن
۹	آقای هادی مهاجرانی - ممریان اراك	۴۰	»	۸۰ تن
۱۰	آقای احمد بلوچ - عبداله‌آباد شهرری	۲۵	»	۷۵ تن
۱۱	آقای محمود تهرانچی - قاسم‌آباد شهرری	۲۰	»	۵۰ تن
۱۲	آقای حسین افشاریه - بهشتی شهرری	۳۴	»	۸۵ تن
۱۳	آقای مرتضی همدونی - علی‌آباد شهرری	۶٫۵	»	۱۳ تن
۱۴	آقای هوشنك امیرمختاری - بهنام ورامین - قیصرآباد	۱۸	»	۲۷ تن
۱۵	آقای سیدمحمدمیرمطهری - حومه ورامین - گل‌تپه	۴۰	»	۱۲۰ تن
۱۶	آقای حسین منصوری - رباط کریم شهریار - حصارك	۲۰	»	۲۰ تن
۱۷	آقای فرهاد فرهاد معتمد - ورامین محمدآباد	۶٫۵	»	۱۸ تن
۱۸	آقای مهدی باتمانقلیچ - شهریار اکبرآباد	۶٫۵	»	۱۱ تن
۱۹	آقای شعبان - شهرری سعیدآباد	۸	»	۱۶ تن
۲۰	آقای فتح‌اله فرهی - شهرری احمدآباد	۲۱	»	۳۰ تن
۲۱	آقای دکتر اسماعیل نوروزی - بهنام پازوکی رضی‌آباد	۴۰	»	۸۰ تن
۲۲	آقای اکبر زارع - بهنام عرب مصطفی‌آباد	۱۵	»	۳۰ تن
۲۳	آقای امین‌زاده - فشافویه اشرف‌آباد	۵۰	»	۱۰۰ تن
۲۴	آقای منوچهر نوروزی - شهریار رضی‌آباد	۲۰	»	۱۲ تن
۲۵	آقای محمد مرتضی‌پور - ورامین قوچك	۱۴	»	۲۴ تن
۲۶	آقای سیدعباس درتاوند - غار شرقی ولی‌آباد	۴۰	»	۱۰۰ تن
۲۷	آقای حسین توسلی - پازوك پیرواغلان	۱۰	»	۱۲ تن
۲۸	خانم اقصی - بهنام عرب کریم‌آباد	۲۰	»	۱۲ تن
۲۹	آقای محمدجواد قیصرنیا - فشافویه اراد	۲۷	»	۳۴ تن
۳۰	آقای محمدعلی هنجی - بهنام سوخته افرین	۷۹	»	۲۷۶٫۵تن
۳۱	آقای حسین ذوالفقاری - زنجان‌رود - سیف‌آباد زنجان	۵۰	»	۴۰ تن

مدیر کل کشاورزی و عمران و اصلاحات ارضی استان تهران

آوارگان جنگ میگویند : از: یوسف خوشرو

ما میخواهیم بخانه‌های خود برگردیم!

-۲-

*** اینجا شهری است باپنج هزار سکنه که وسیله جمعیت های خیریه‌ایران اداره میشود**

*** آوارگان‌اسلحه می‌خواهند تا بجنگ اسرائیل بروند**

اعراب امید داشتند که بالاخره روزی حتی با جنگ هم‌شده اعراب فلسطین را به موطن اصلی خود باز خواهند گردانید و این امیدبود که فرصتی بدست بعضی زمامداران ممالک عربی داده بودتا ملل عرب را بظاهر باتفاق و اتحاد ودرباطن برای اجرای مقاصد جاه‌طلبانه خود دعوت‌کنندوسیاست های خطرناك و مضر بحال ملل عرب را بازی نمایند تاجائی که پس از ۲۰ سال بار دیگرشکست وناکامی نصیب ملل عرب شود.

*** وعده !**

یك فلسطینی مقیم اردن که‌زندگی مرفه‌ائی بهم زده بمن گفت که برای ماجای بسیار تعجب وشگفتی است‌که چطور چند هزار سرباز اسرائیلی‌بتوانند یك‌ربع‌میلیون‌سربازان ملل‌عرب را باین آسانی‌شکست‌دهند و خاك آنها را بتصرف درآورند. بما وعده داده بودند (مقصودش ناصر بود) که در مدت خیلی کوتاه یعنی در چند ساعت سربازان‌عربی در«تل‌اویو» خواهندبود‌واین‌فلسطینی بعد باخنده گفت انشاءاله ۲۰_۳۰ سال دیگر جنك دیگری خواهیم کرد.

*** موفقیت**

بازدید از آوارگان جنك اخیر اعراب و اسرائیل در من دوحس کاملا متضاد بوجود آوردواول‌اینکه از وضع بسیار نامساعد و رقت‌بار آنها سخت متاثر شدم -دوم‌اینکه از موفقیت بسیار درخشان جمعیت شیروخورشید سرخ ایران درانجام یك خدمت انسانی به همنوعان و برادران مسلمان اردن و بخصوص فداکاریهای عده معدودی ازجوانان ایرانی که بنام امدادگران شیرو خورشید سرخ ایران شب و روز در راه خدمت باین آوارگان بادل وجان خدمت می‌کنند وباعث سرافرازی دولت و ملت ایران شده‌اند سخت به هیجان درآمده وغرق در شوق و شعف گردیدم.

*** مقام اول**

یکی از اعضاء هیئت مدیره هلال احمر اردن بمن گفت : این مهم‌نیست که کشوری باپرداخت مبلغی به مصیبت‌زدگان کشور دیگری کمك کند بلکه مهم آن است که‌باپول خود ونیروی‌انسانی خود بتواند باری از دوش ملتی بردارد و این کاررا چنان‌صادقانه و ماهرانه انجام دهد که در بین ملل مقام اول را داشته باشد وی اضافه کرد که چندین دولت‌عربی حتی کویت با منابع مالی عظیمی که در اختیاردارد‌یکمك‌ماشتافته‌اند واردوگاهی دراین کشور برای آوارگان جنك اخیر برپاکرده‌اند وبزرگترین آنها بیش از دوهزار آواره را نتوانسته‌است اسکان‌دهد ولی درداردوگاه جمعیت شیرو خورشید سرخ ایران مالغ‌برپنج هزار نفر اسکان داده شده ومرتبا روزی سه‌وعده غذا به‌آنها داده‌می شودونظم و ترتیب و نظافت این اردوگاه نیز کاملا نمونه است . اردوگاه جمعیت‌شیروخورشیدسرخ ایران در مدت کمتر از یکماه‌وبا بودجه‌ای کمتر از یکصد هزاردلار برپا شده وامروز هیجدهمین روزی است که آوارگان دراین اردوگاه مستقر گردیده واز همان روز اول بهریك از آنها صبحانه کامل شامل چائی نان وپنیر وهفته‌ای یك بارهم یکعدد تخم مرغ داده‌میشود هرروز نهار گرم در ۵ آشپزخانه بزرك و مجهز اردوگاه پخته وبین آوارگان تقسیم میگردد که‌برنامه هفتگی ناهار اردوگاه از این‌قرار است - شنبه خوراك گوشت - یکشنبه چلوخورشت بامیه دوشنبه چلوخورشت بادمجان سه‌شنبه لوبیاپلو باسالاد چهارشنبه چلو خورشت کدو ۵شنبه عدس پلوو جمعه چلومرغ باسالاد برنامه شام اردوگاه نیز غذای‌سردیعنی‌حاضری و عبارت از نان وحلوا ویا پنیرو نان و هندوانه و خربزه و سایر میوه‌جات و سبزیجات است .تمام این برنامه‌ها برای جمعیت شیرو خورشید سرخ ایران در روز بطور متوسط ۴۰ هزار تومان هزینه دارد وباین ترتیب مخارج نگهداری یك آواره در روز درحدود ۷ الی۸ تومان میشود زیرا هم‌اکنون یعنی آمار دیروز اردو بالغ بر ۵۲۲۸نفر درداردوگاه جمعیت اسکان داده شده‌اند واز سه وعده غذا استفاده می‌کنند .

*** گرفتاری**

گرفتاری عمده مامورین‌جمعیت شیروخورشید سرخ با آوارگان عصبانیت و ناراحتی است که‌آنها بعلت از دست دادن خانه های‌خود پیداکرده‌اند . آوارگان از شدت ناراحتی نه‌تنها حاضر به همکاری نیستند بلکه مزاحمت های‌فراوانی هم بوجود می‌آورند از جمله سیم های برق را قطع می‌کنند لوله‌های آب را تاصبح‌باز میگذارند وهرچه بدستشان برسد می‌شکنند ، اما ماموران جمعیت شیروخورشیدسرخ که در راس آنها سرهنك وحدتی قرار دارد و بخصوص جوانان مددکار بانهایت خونسردی و فداکاری این ناراحتی هارا تحمل می کنند نکته جالب دیگر این‌است که یك صمیمیت و همکاری‌خیلی نزدیك بین اعضاء سفارت ازسفیر گرفته تاعضوساده سفارت‌وماموران جمعیت شیروخورشید سرخ ایران برقرار است که در پیشرفت‌کارها ونتحصیل موفقیت هابسیار موثر و نتیجه‌بخش بوده است .

از چند نفر شنیدم که دراین مدت چهل‌وچند روز همه اوقات آقای قدر سفیرکبیر ایران درعمان مانند افرادعادی از صبح تاشب در میان گردوخاك برای برقرارکردن اردوگاه جمعیت زحمت می‌کشیده وبمعنی واقعی امثل یك فرد عادی کار میکرده است .

اردوگاه جمعیت در ۲۸ کیلومتری جنوب غربی عمان در منطقه‌ای بنام «زی‌زیا» و در مساحت بالغ‌بریکصد هزار مترمربع بناشده است .در این اردوگاه ۴ خیابان اسفالته بوجود آمده و درمانگاه مجهزی بناگردیده که درروز دوبست نفر را معاینه و مداوا می کندو آوارگان در یکهزار چادر خانوادگی که تعداد اعضاء هر خانواده بین ۲تا ده‌نفر هستند مستقر شده‌اند وبرای این عده ۵ آشپزخانه بزرك‌ویکصد مستراح وچندین انبار و مخزن‌آب ودوموتور برق ساخته و نصب شده است .

آقای دکتر خطیبی مدیر عامل‌جمعیت شیرو خورشید سرخ در اولین روز ورود هیئت به عمان‌بحضوراعلیحضرت ملك حسین پادشاه اردن هاشمی رسید و پیام محبت آمیز شاهنشاه آریامهررابحضورایشان تقدیم داشت آقای دکتر خطیبی پس از این‌شرفیابی بسیار متاثر و غمگین بنظر میرسید ودر جواب سئوال من که چرا یك دفعه اینقدر متاثر شده‌اید گفت : شرفیابی بحضور اعلیحضرت ملك حسین مرا آنقدر متاثر ساخت زیرا در مدت شرفیابی که بقیافه ایشان دقیق شده بودم دنیای غم و اندوه در چهره‌شان دیدم و این غم‌واندوه آنقدر زیاد بود که بعمرم نظیر آنرا ندیده بودم و حاکی از غمی بود که پادشاه جوان و در عین حال شجاع و باتدبیر ملت برادر و هم کیش ما اردن در دل داشتند.مدیر عامل‌جمعیت شیروخورشید سرخ‌بانخست‌وزیراردن هاشمی نیزملاقات‌کرد ودراین ملاقات نخست‌وزیراردن‌ازملت‌ایران‌بسبت‌کمك های ذیقیمت و موثری که شده ومی شود تشکر و سپاسگزاری نمود .

هنگام بازدید والاحضرت شاهزاده‌امیر حسن ولیعهد اردن از اردوگاه جمعیت که روز چهار شنبه صورت گرفت نکات جالبی بچشم میخورد که‌مهمتر از همه حالت جنگی و در حال آماده باش بودن ارتش اردن بود در همه جا قوای انتظامی مستقر بود و ولیعهد اردن که جوانی ۳۰ ساله بنظر می رسند و بقرار اطلاع تحصیلات‌عالی خود را در دانشگاه اکسفورد ادامه می دهند در لباس نظامی با اسلحه‌کمری به بازدید اردوگاه آمده بودند .

والاحضرت امیر حسن ابتدا ازدرمانگاه صحرائی و بعد از چادر های‌آوارگان دیدن نمودند هنگام بازدید از چادرهای آوارگان‌مردم‌آواره‌چنان‌ابراز احساسات شدیدی نسبت بولیعهد اردن نشان دادند که پلیس ناچار به دخالت شدزیرا آنها با دادن شعار های میهنی احساساتشان چنان تحریك شده‌بود که فریاد میزدند یا حسین یاحسین (فلسطین عربیه) یعنی ای حسین (منظور پادشاه اردن است) فلسطین مملکت عربی است و بعد شعار های دیگری علیه اسرائیل و بعضی ممالك غربی که باسرائیل‌کمك کرده‌اند میدادند آوارگان با دادن شعار یا الله یا الله الدفاع از ملك حسین میخواستند که به آنها اسلحه داده بشود تابه نجات فلسطین‌بروند

زنها از شدت تاسف در گوشه چادر ها نشسته و گریه میکردند و دراین میان تنها کودکان خردسال بودند که بی خبر از همه جا به‌بازی مشغول بودند و باین اجتماع‌وتظاهرات بانظری بی تفاوت نگاه میکردند نکته جالب دیگر تعداد اطفال در اردوگاه است که‌بیش از تعدادزنان‌و مردان است . یعنی ۳۴۴۰ طفل ۱۷۸۰ نفر زن و ۱۱۰۰ مرد در اردوگاه جمعیت اسکان داده‌شده‌اند نکته‌جالب دیگر آنکه گفته میشد ۹۰ درصد زنان مقیم اردو حامله هستند و در مدت ۱۸ روز ده‌نفر از زنان حامله فارغ شده و بالنتیجه ده نفر بر آمار اردو اضافه کرده‌اند در یك فرصت کوتاه با یك پناهنده اردنی که نسبتا سر و وضع بهتری داشت مصاحبه‌ئی بعمل آوردم او گفت : وقتی جنك شروع شد و ده ما که نزدیك شهر الخلیل عمان است بشدت از طرف هواپیما های اسرائیلی بمباران گردید بطوری که درهمان ساعت اول عده زیادی کشته شدند و ما پابفرار گذاشتیم و خود رابرودخانه اردن رساندیم .من‌ابتداء یك‌یك بچه‌های خود را از آب ردکردم و از بسکه عجله و ناراحتی داشتم در این نقل و انتقال یك فرزند سه ساله‌ام در آب افتاد و آب او را بردو من با دو زن‌و شانزده فرزندم‌توانستیم جان سالم دربریم این پناهنده درده خود دارای ۴۵ هزار متر مربع باغ های پرتقال ، انگور ومحصول گوجه فرنگی داشته وی اضافه کرد که‌ما همگی میخواهیم که به خانه های خود برگردیم‌و باید هم‌برگردیم‌وانشاءالله خواهیم برگشت پناهندگان دیگرمی گفتند پس از حمله اسرائیل دویست کیلومتر راه را طی دو شبانه روز پیاده پیموده و خودرا بعمان‌رسانده‌اند

عکس‌بالا منظره‌ای از اردوگاه جمعیت شیر و خورشید سرخ‌ایران راهنگام بازدید والاحضرت شاهزاده امیرحسن ولیعهد کشور هاشمی اردن نشان میدهد .

این‌اردوگاه مجهز به‌آب وبرق و خیابانهای‌اسفالته است‌و یکهزار چادر درآن برپاشده که ۵۴۲۸ نفر از آوارگان جنك اخیر را در خودجای داده است .

استخدام

دوشیزه ماشین نویس

فارسی ولاتین نیازمندیم لاله‌زارنو ساختمان البرز شماره۴ تلفن ۳۱۸۶۹ آ-۱۶۲۷

بازاریاب تبلیغاتی

یك سازمان هنری و تبلیغاتی‌نیازمند عده‌ای بازاریاب تبلیغاتی است داوطلبان میتوانند از ساعت ۹ صبح تا۷ بعداز ظهر با تلفن ۶۲۱۶۱۳تماس بگیرند .

۱-۳ آ-۱۴۷۶۹

یك شرکت تولیدی

بمنظور معرفی فرآورده های داروئی خود در اصفهان به یك نفر ویزیتور داروئی با مشخصات زیر احتیاج‌دارد.

۱-حداقل دارابودن دیپلم طبیعی.

۲- آشنائی به یکی از زبان های آلمانی یا انگلیسی .

۳- دارا بودن برك خاتمه خدمت یا معافیت دائم .

واجدین شرایط میتوانند همه‌روزه از ساعت ۷ر۳۰ الی ۱۰ صبح به کارگزینی شرکت واقع در خیابان بزرگمهر خیابان فریمان شماره ۶۱ مراجعه فرمایند .

۱-۳ آ-۱۸۷۸۲

چند نفر کارگر آرایشگر

باتجربه زن و مرد نیازمندیم حق‌تقدم با اشخاصی است که با زبان‌آلمانی و انگلیسی آشنا باشند تلفن۶۱۱۵۷۹

۱-۶ آ-۱۶۳۳

ویزیتور زن و مرد

که بامور تبلیغات آشنا باشند نیازمندیم تلفن ۴۴۰۶۱

۱-۵ آ-۱۶۳۴

یك شرکت تولیدی

بدونفر انبار دار که در مرکز استان اهواز و مشهد انجام وظیفه نمایند با مشخصات زیر احتیاج دارد .

۱- داشتن معلومات کافی .

۲- دارا بودن برك خاتمه خدمت یا معافیت دائم .

۳- سپردن تضمینی در حدود یك میلیون ریال واجدین شرایط می توانند همه روزه از ساعت ۷ر۳۰الی ۱۰ صبح به کارگزینی شرکت واقع در خیابان بزرگمهر خیابان فریمان شماره ۶۱ مراجعه نمایند .

۱-۳ آ-۱۸۷۸۰

ACOOUNTANT(S) required by leading international oil organization. Liberal employee benefit plans. paid vacations. etc. Salary commensurate with education, ability, and experience. Holders of Degree with major inAccounting granted by U.S. or U.K. university are particularly invited to apply. Address inquiries for additional information to: Administrative Manager. P.O. Box 1542. Tehran.

بازاریاب

تعدادی خانم و آقای تحصیلکرده جهت تکمیل کادر بازاریابی موسسه فرهنگی مورد احتیاج میباشد .

خواهشمند است روزهای یکشنبه- دوشنبه -سه شنبه از ساعت ۴½ الی۷ بعد ازظهر به خیابان شاه ساختمان آلومینیوم طبقه ۴ اطاق ۱۰ مراجعه فرمائید.

۱-۲ آ-۱۸۸۰۰

یك شرکت تولیدی

بمنظور معرفی فرآورده‌های آرایشی خود در اصفهان به‌یکنفر ویزیتور آرایشی با مشخصات زیر احتیاج‌دارد

۱- داشتن سه سال سابقه ویزیتوری باتجربه کافی.

۲- دارا بودن برك خاتمه خدمت یا معافیت دائم سربازی .

واجدین شرایط میتوانند همه‌روزه از ساعت ۷ر۳۰الی ۱۰صبح بکارگزینی شرکت واقع درخیابان بزرگمهر خیابان فریمان شماره ۶۱ مراجعه نمایند.

۱-۳ آ-۱۸۸۵۰

کارگر قالب ساز استخدام

میشود تلفن ۴۴۳۸۸

۱-۳ آ-۱۳۷۸۷

آرك فیلم

عده‌ای خانم و آقای تحصیل کرده و کارآزموده نیازمند است .

بالاتر از سینمارادیوسیتی .خیابان فیروزگر . شماره ۵۳ تلفن ۴۴۶۳۴

۱-۶ آ-۱۸۹۸۸

درمانگاه ملی نظام‌آباد

برای تکمیل کادر فنی خود احتیاج به پزشك صبح باپروانه دائم یکنفر و دندانپزشك صبح‌و عصر با پروانه‌دائم دونفر مامای لیسانسیه دونفر - دارو ساز مجاز تمام وقت یکنفر - بهیار دونفر دارد خواهشمند است عصر ها به آدرس انتهای خیابان نظام آباد - جنب میدان محمدرضاشاه - ابتدای خط ۱۱۸ مراجعه فرمایند

استخدام بازاریاب

سازمان آبادانی و تهیه مسکن‌شهران بعده‌ای جوان تحصیل کرده جهت تکمیل کادر بازار یابی خود نیازمند است . واجدین شرایط برای‌مصاحبه حضوری روز های شنبه - یکشنبه - دوشنبه از ساعت ۳ تا۴ بعد از ظهر به خیابان شاه - ساختمان‌آلومینیوم طبقه چهارم مراجعه فرمایند .

آ-۱۸۴۲۸

برای کارگاههای موسسه فنی

دانشکده فنی تعدادی کارگر نجارمورد نیاز است طالبین به نمایشگاه سابق آلمانیها واقع در خیابان امیر آباد شماره ۶۳۰۰۶۰ مراجعه نمایند .

۱-۲ آ-۱۳۷۷۳

جویای کار

فقط بایك تلفن

کارمند وکارگر مورد نیاز خود را از پرسیا سازمان کار ونیاز بخواهید تلفن

۴۱۸۶۹ ۱-۳۶ آ-۱۵۵۹

جوانی هستم فعال‌ودرستکار

دارای معلومات ششم متوسطه وبرك خاتمه خدمت وارد بفن حسابداری و امور پرسنلی حاضرم در موسسه‌ای از صمیم قلب کار نمایم .

دامپروران و مرغداران

شخصی باسابقه ۱۵سال سرپرستی در امور دامپروری آماده کار است براهنمای شماره ۱۹۸ اطلاعات مراجعه فرمائید .

۱- ۳ آ-۱۳۸۲۹

جوانی آشپز

باسواد خوش برخورد با ضامن‌معتبر حاضر است در منازل آشپزی نماید. لطفا براهنمای۱۹۹اطلاعات‌مراجعه شود

آ-۱۳۸۸۷

پرستار بچه با ۱۵ سال

تجربه وخارج رفته آماده خدمت است آدرس -پل‌چوبی - خیابان فروغ‌شماره ۳۷

آ-۱۳۹۳۳

مترجم باتجربه

بعد از ظهر ها آماده ترجمه‌بزبان های انگلیسی و فرانسه وماشین نویسی لاتین میباشد تلفن ۶۳۰۸۸۰

آ-۱۳۹۵۳

حسابدار مطلع

انجا م‌هرگونه کارهای حسابداری تلفن ۴۶۰۴۲

۱-۳ آ-۱۳۹۲۳

راننده بولدوزر

آماده کار است تلفن ۶۹۸۸۹

آ-۱۴۰۰۳

نقشه‌کش آرشیتکتورال

باپنجسال سابقه نزد مهندسین‌مشاور در قسمت های معماری - دیتایل آماده کار براهنمای‌شماره ۳۰۰ روزنامه اطلاعات مراجعه فرمائید .

آ-۱۳۹۹۵

تدریس خصوصی

انگلیسی خصوصی۶۲۹۵۱۷

انگلیسی توسط بانوی انگلیسی

بهلوی تلفنهای ۴۷۱۴۱و ۴۲۰۸۶

ماهی سی تومان

زبان انگلیسی و آلمانی با تضمین موفقیت تلفن ۴۹۴۹۴

گروه معلمین خصوصی ۴۸۱۶۷

۱-۱۰ آ-۱۳۹۶۵

ریاضیات ، فیزیك ، شیمی دقت عمل مورد تضمین ۳۰۴۸۲۳

۱- ۲ آ-۱۳۸۵۷

فرانسه - انگلیسی-عربی

اسپانیولی -لاتینی - توسط دکتر خارجی ۶۸۶۲۳

۱- ۲ آ-۱۳۸۱۳

۱- اداره مستشاری کمك نظامی‌امریکا واقع در پادگان عشرت آباد تهران اجناس زیررا از طریق‌مزایده حضوری کتبی بفروش میرساند .

۲- تاریخ بازدید اقلام فوق روز های دوشنبه ۱۶و سه شنبه ۱۷مرداد ماه از ساعت ۸ صبح الی ساعت ۱۱ و از ساعت ۱۳ الی ۱۳ر۳۰ خواهد بود.

تاریخ مزایده روز چهارشنبه ۱۸ مرداد ماه در ساعت۱۰صبح‌پیشنهادات قرائت خواهند شد .

۳- اجناس فروشی اتومبیل سواری جیپ اتومبیل باری تریلر وتریلی دارای مخزن آب خواهند بود .

۴-حقوق و عوارض گمرکی‌ومالیات های دیگر اشیاء خریداری شده به عهده خریدار است .

۵- برندگان مزایده حداکثر تا ۱۰ روز بایستی اجناس خریداری شده را ازمحوطه خارج نمایند .

سرگرد دابرت تریبل رسته‌اردنانس رئیس‌قسمت‌فروش اموال مستشاری

۱-۶ آ-۱۳۸۸۳

نیازمندیهای روزنامه اطلاعات تلفن: ۳۱۵۲۳

گمشده

آگهی فقدان کیف بغلی

بدینوسیله باطلاع‌عموم‌هموطنان عزیز میرساند در تاریخ ۴ر۶ر۴۶ یکعدد کیف بغلی برنك قرمز که محتویات آن چند قطعه چك وسفته و شناسنامه وگواهینامه رانندگی و مقداری پول نقد مربوط باینجانب الیاس وجدانی بوده‌مفقود گردیداز جوینده محترم استدعا دارد‌موجودی نقدی کیف را برداشته و بقیه اسناد را که بدرد هیچکس نمیخورد باکیف مفقود شده ارسال داشته و علاوه برموجودی نقدی داخل‌کیف‌مژدگانی‌دیگری نیزدریافت نماید . ۱-۲ آ-۱۴۰۲۹

یك برك چك سفید پارس

بنام ابوالفتح محمدی باشناسنامه گم شده از درجه اعتبار ساقط‌است .

آ-۱۴۰۳۷

کارت بازرگانی اینجانب

نعیم پیری بشماره ۲۷۱۹۶ مفقودشده است بدینوسیله اعلام میگردد که از درجه اعتبار ساقط است .

آ-۱۳۹۸۱

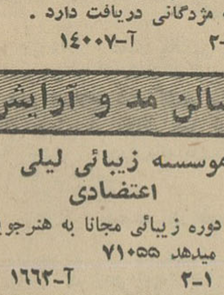

ازابراهیم ارباب

۱۵ ساله از پانزدهم دیماه ۴۵ خبری نیست‌هرکس اطلاعی از نامبرده دارد خواهشمند است به آدرس گنبدقابوس گاراژ ایران پیما وسیله ابراهیم دلال برضا ارباب اطلاع دهد .

آ-۱۹۱۷۲

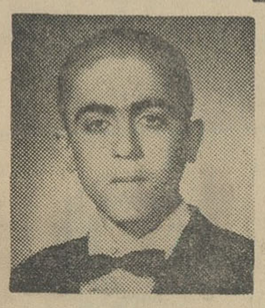

عبدالعباس یاسری

(فرزند صالح) محصل ۱۴ ساله چند روز است مفقود شده کسانی که ازوی اطلاع دارند به کلانتری ۳ خرمشهر اطلاع‌دهند .

آ-۱۹۱۶۸

سك کوچکی برنك

زرداز نژاد «پی‌چینوا » درحدود ۱۲ روز قبل گمشده است از یابنده تقاضا میشود باتلفن ۶۹۴۳۰ تماس گرفته مژدگانی دریافت دارد .

۱-۳ آ-۱۴۰۰۷

سالن مد و آرایش

موسسه زیبائی لیلی اعتضادی

جهت دوره زیبائی مجانا به هنرجویان تعلیم میدهد ۷۱۰۵۵

۱-۳ آ-۱۶۶۳

کلاس نقشه‌برداری دیپلم از آلمان

از کلیه کسانی که در کلاس‌نقشه کشی نود کاخ دانش نامنویسی کرده‌اند خواهشمنداست روز پنج شنبه ۱۲ر۶ر۴۶ساعت ۵ و سه ربع در دفتر کاخ‌دانش شعبه نادری حضور بهمرسانند .

کلاس حسابداری

بازهم یك کلاس جدید دیگر حسابداری‌و دفترداری دوبل در کاخ دانش زیر نظر آقای محمدحمیدی استاد فن با سابقه تدریس در دانشگاه تهران و استفاده ازماشین های حساب برقی و دستی معروف فاسیت از ۲۱ مرداد ماه ساعت ۷ بعداز ظهر تشکیل میشود . قبلانام نویسی کنید .

کاخ دانش

خیابان نادری - پاساژ معتمد . خیابان فرانسه . کوچه مرجان

شریك

شریك میخواهیم

شرکتی درجه ۲ راه و ساختمان سازمان برنامه و باکار در دست‌اقدام شریك میخواهد بتلفن ۶۶۷۴۳مراجعه فرمایند.

۱-۳ آ-۱۳۸۶۹

یك آموزشگاه شبانه

درناحیه پرجمعیت‌تهران احتیاج‌بشریك فعال دارد و در صورت تمایل واگذار می‌شود نفع آن تضمین می‌شود .لطفا به‌تلفن ۹۵۰۸۹۴_ولائی مراجعه‌فرمائید

شریك

کافه رستوران و جوجه کبابی اخلاقی کرج برای توسعه بیشتری‌در کار خود

پمپ کشاورزی جی یوتی

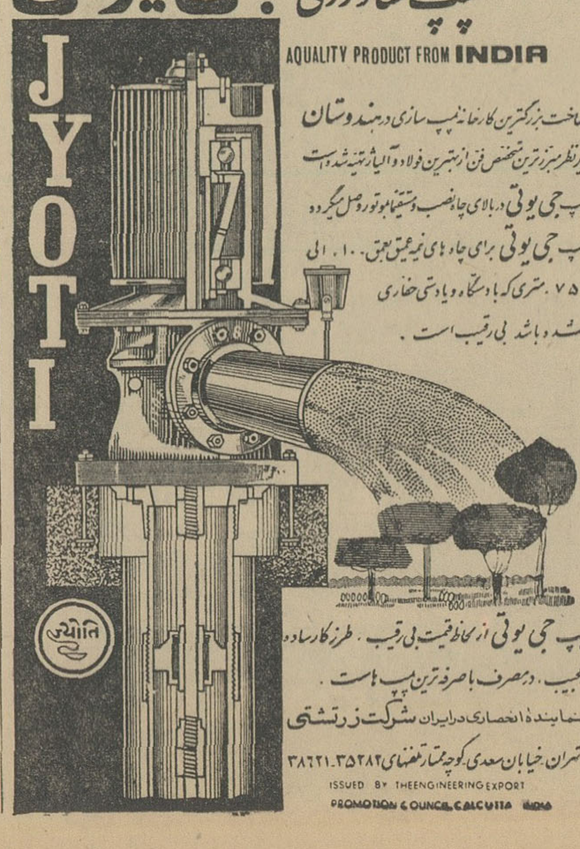

ساخت بزرگترین کارخانه پمپ سازی در هندوستان

زیرنظر مبرزترین متخصص فن ازبهترین فولاد و آلیاژ تهیه شده است

پمپ جی یوتی در بالای چاه‌عمیق بعمق ۱۰۰ الی ۷۵۰ متری که با دستگاه دیزلی حفاری شده باشد بی رقیب است .

پمپ جی یوتی از لحاظ قیمت بی رقیب . طرز کار ساده و مرغوب . در مصرف باصرفه‌ترین پمپ‌هاست .

نماینده انحصاری در ایران شرکت زرتشتی

تهران خیابان سعدی کوچه شماره تلفنهای ۳۵۲۸۲-۳۸۶۲۱

ISSUED BY THEENGINEERING EXPORT PROMOTION COUNCIL CALCUTTA INDIA

اصفهان- دیبت ابریشمی گازر

چین جلا های مرغوب

واصیل شرکت تهران چین

دردنیا بی‌رقیب است .

هنرمندان رادیو در میان مسلولین

عصر پنجشنبه آسایشگاه مسلولین شاه آباد ، شاهد یکی از روزهای فراموش نشدنی خود بود .

آنروز عصر قرار بود که گروهی از خوانندگان و نوازندگان رادیو ایران برنامه هائی جهت بیماران آسایشگاه اجراء نمایند .

دکتر دهدشتی رئیس آسایشگاه میگفت : از صبح روز پنجشنبه ، شور و شعف بی‌نظیری در بیماران مشاهده میشد که در مدت سه‌سالی که من در این آسایشگاه انجام وظیفه میکنم ، نظیر آن را ندیده بودم .

از صبح همه‌بیماران خود رابرای شرکت در برنامه عصر آماده میکردند ، همه لباس های خود را مرتب و منظم نموده بودند ، خنده‌از لبان آنان دور نمیشد و مرتب با خود زمزمه میکردند .

قرار بود ساعت شش ونیم بعد از ظهر برنامه‌ای در محوطه باغ آسایشگاه اجراء شود ، ولی هنوز ساعت شش نشده بود که هر یك از بیماران جائی‌برای خود ، نزدیك صحنه نمایش دست و پا میکردند. رادیو ایران طبق برنامه‌ایکه دارد، هر هفته در یکی از محلات تهران و اطراف برنامه‌هائی اجراء میکندو عصر پنجشنبه نوبت اجرای برنامه در آسایشگاه شاه آباد و برای بیماران مسلول بود .

مامورین سیم کشی ، میکروفن های‌رادیو ایران‌ومسئولین‌تلویزیون ملی از ساعتها قبل در محل معهود حاضر شده بودند و سر گرم نصب میکروفن و پروژکتور ها وامتحان نمودن‌آنها بودند .

عقربه های ساعت از شش بعداز ظهر میگذشت و آفتاب مردادماه یکندی خود را از تنه درختان کهنسال آسایشگاه بالا میکشید . بیماران مرتب جا عوض میکردندو هریك سعی مینمودند که‌به صحنه نمایش مسلط‌تر و نزدیکتر باشند، بعضی ها ترجیح میدادند که در لابلای درختان و روی‌شاخه های آن قرار گیرند وعده‌ای ترجیح‌میدادند که‌کنار نرده‌ها و روی‌پله ها وپشت پنجره های اطاق خود باشند .

بدین ترتیب یکهزارو یکصدنفر بیماران آسایشگاه در انتظارشروع برنامه دقیقه شماری میکردند .

* پایان انتظار

ساعت نزدیك شش و نیم بعد از ظهر بود که بالاخره انتظار ها به پایان رسید و اولین دسته ارکستر همراه‌مسعودی خواننده رادیوایران بوسط صحنه آمدند .

هلهله و شور و شعف‌زایدالوصفی در میان تماشاگران مسلول‌بوجود آمد ، بیماران باکف زدنهای ممتد خود ، بخواننده رادیو ایران‌خوش آمد گفتند . ارکستر شروع به نواختن کرد و مسعودی باخواندن چند ترانه «محلی» اولین غنچه‌های امید و انتظاررادر سینه تماشاگران شکفته نمود .

همراه‌ترانه‌هائیکه مسعودی‌میخواند، بیش از یکهزار نفر کف میزدند ، شادی میکردند و میخندیدند .

بعد نوبت بخانم الهه رسید ، الهه با صدای گرم و دلنشین خود

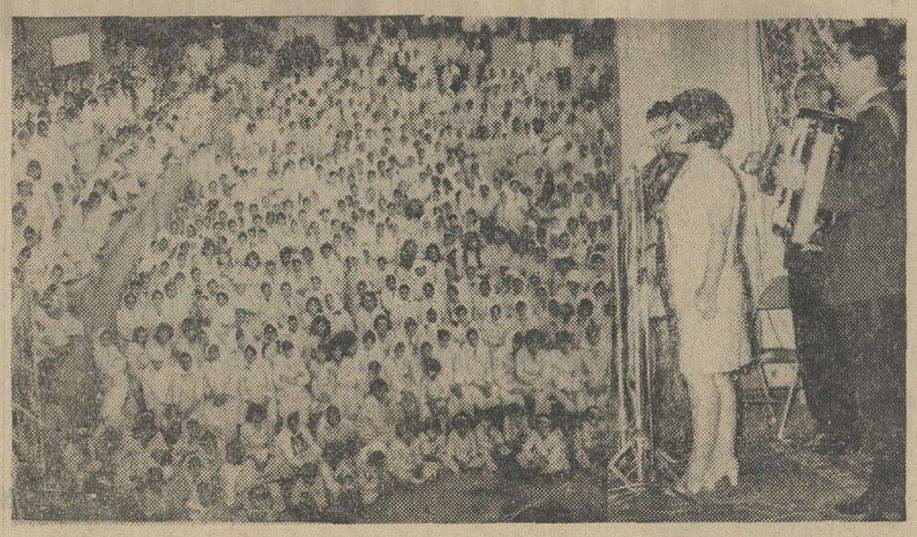

یکی از هنرمندان هنگام اجرای برنامه

آهنگهای «ضرب» میخواند و در اینجا بیماران را وجدی دیگر در برگرفت ، آنها از شدت شعف نمیتوانستند بنشینند ،به پای می‌خاستند و کف میزدند و بازمزمه های خود آهنگها و تصنیف های الهه را همراهی میکردند ، همگی در لذت عمیقی فرو رفته بودند و خود را پس از مدتها در میان‌جمع حس میکردند ، دیگر تنها نبودند و احساس بیماری رنجشان‌نمیداد.

دختر های ۷ تا ۱۰ ساله‌بوسط میدان آمده بودند و با آهنگهای ضربی رقصیدند ، آنان چنان‌سر گرم پایکوبی بودند که دوری از آغوش مادررافراموش کرده‌بودند، کم کم همه از خود بیخود میشدند، بزرگترها هم‌بمیدان آمدند وهمراه کودکان شروع بدست افشانی و پایکوبی نموده بودند .

الهه‌بامنتهای قدرت‌خود، میخواند و آنانرا بیشتر تشویق میکرد و ارکستر با آهنگهای پی درپی خود نشاط و شعف وصف ناشدنی‌بوجود آورده بود .

رادیو ایران‌این‌برنامه رامستقیما پخش میکرد و تلویزیون ملی نیز بنوبه خود تلاش‌میکرد تا این‌برنامه زنده‌راعینا بنظر بینندگان‌تلویزیون ملی برساند .

دراین موقع آقای منصور وزیر اطلاعات و دکتر تسلیمی معاون وزارت اطلاعات بمحوطه آسایشگاه آمدند و پس از چند لحظه آقای دکتر شاهقلی‌نیزبه باغ آسایشگاه و محل برگزاری جشن وارد شد.

الهه هنوز میخواند و بیماران مشغول شادی و پایکوبی بودند .

* چهره‌های گلگون

بالاخره نوبت به گوگوش‌رسید، گوگوش‌بااستعدادذاتی‌فوق‌العاده‌ای که‌دارد بوسط صحنه آمد،ارکستر آهنگهای‌ایرانی‌وخارجی رامینواخت و گوگوش هم میخواند و هم می‌رقصید ، صدای هلهله ، پایکوبی و قهقهه خنده لحظه‌ای قطع‌نمیشد، چهره بیماران گلگون شده بود و از شدت خوشحالی یکدیگر را درآغوش میگرفتند.رئیس‌بیمارستان میگفت :اگر اینگونه برنامه هاحتی ماهی یکبار برای این بیماران‌اجراء گردد ، در تقلیل مدت درمان‌آنان بسیار موثر خواهد بود .

بعد ارکستر «تك‌خالها» بمیدان آمد و شروع بنواختن نمود وآهنك های «جاز» اجراء کردند ، ساعت نزدیك به‌پایان برنامه بود ولی‌چنان شور و اشتیاقی در میان بیماران وجود داشت که مسئولین اجرای برنامه دریغشان آمد آنرا از بین ببرند . بالاخره قرار شد این‌برنامه تاساعت ۸ادامه یابدودوباره‌مسعودی روی صحنه آمد و بعد از او خانم الهه بمیدان آمد و شروع باجرای برنامه های دیگر نمود و بعد از الهه بازهم گوگوش برنامه اجرا کرد .

هیجان تماشاگران باوج خود رسیده بود ، دلهای آنان که‌همیشه گرفته و مغموم مینمود ، امشب‌شاد گردیده بود ، فریاد های آفرین، مرتب از سینه‌شان خارج میگردید، بعضی ها از شدت‌شوق بگریه‌افتاده بودند و در میان اشکهائی که بر روی گونه‌هایشان میغلطید،دهانشان از خنده بسته نمیشد ، باگوشه «روسری»خود اشکهاراپاك‌میکردند، دست میزدند ، میخندیدند و می‌رقصیدند .

هر لحظه شور و التهاب بیماران بیشتر خوانندگان و نوازندگان را تشویق میکرد و ناگزیر مسئولین رادیو موافقت کردند ، برنامه تا ساعت ۸ ونیم ادامه یابد .

حال دیگر همه خوانندگان و نوازندگان روی صحنه قرار گرفته بودند ، یکی میخواند و هرکدام دنباله آهنك بعدی را میگرفت ، صدای اینهمه شور و نشاط‌بوسیله چندین بلندگو قسمت بزرگی از نیاوران پخش میشد ، ولی بیماران دیگر خسته بنظر میرسیدند ووقت رو بانتها بود .

رئیس‌بیمارستان‌از مسئولین‌رادیو ایران تشکر کرد و دسته گل‌هائی بخوانندگان ونوازندگان تقدیم داشت ، گوگوش و الهه شاخه‌های گل را بمیان بیماران میانداختندو بدین ترتیب از اینهمه تشویق‌آنان سپاسگزاری میکردند ، بیماران با خاطره خوش و فراموش نشدنی به آسایشگاه های خود میرفتند و با تکان دادن دست و فرستادن بوسه ازدوستان‌خود خداحافظی مینمودند.

چهارمین اتومبیل فولکس واگن مدل ۱۹۶۷ جایزه مصرف کنندگان پودر برف

بعد از ظهر روز دو شنبه دوم مرداد ماه طی مراسم باشکوهی با حضور آقای محمد تفسیری‌مدیر قسمت فروش شرکت صنعتی بهشهر و محترمین ونمایندگان صنف خواربار فروش شهرستان‌تبریز جایزه بزرك پودر برف (یکدستگاه اتومبیل فولکس واگن مدل ۶۷) ببرنده ممتاز آذربایجان که با خرید یك قوطی پودر برف ۵۰ گرمی برنده‌جایزه ممتاز شده بود به آقای سید حسن درفندی اعطاء گردید .دراین مراسم سند مالکیت اتومبیل مزبور به برنده تقدیم شد و بعداز پذیرائی از مدعوین واهداء نمونه‌ای از محصولات شرکت پاك‌کن‌آقای محمد تفسیری بطوری‌که در عکس دیده میشود کلید اتومبیل را بخوش شانس ترین برنده آذربایجان تسلیم نمود .

جمعیت شیروخورشید سرخ ایران

جمعیت شیروخورشید سرخ ایران هیئت مرکزی کل

آموزشگاه عالی پرستاری رضاشاه کبیر

نام نویسی تاتاریخ ۲۰ مرداد ماه ۱۳۴۶ در آموزشگاه پرستاری

ادامه دارد داوطلبان باید بادر دست داشتن کارت ورودیه روز چهار شنبه اول شهریور ماه ۱۳۴۶ ساعت هفت صبح در محل آموزشگاه پرستاری رضا شاه کبیر واقع‌در شهرری جنب‌آرامگاه حضور بهمرسانند .

۱ـ٤ آ ـ ۱۶۵۷۰ آموزشگاه عالی پرستاری‌رضاشاه‌کبیر

منفعت صددرصد

مطمئن باشید که واقعیت دارد بمحض خرید هریك سهم ازسهام شرکت سهامی تولیدات کشاورزی ازطریق کار دستجمعی بطورطبیعی وقهری هریك تومان شما دو تومان میشود آزمایش‌کنید تاواقعیت آن مسلم شود.

تلفن ٤٦۳۵۵ ۱ـ۲ آ ـ ۱۳۹٤۵ شرکت لیا

وقتی ازمزایای بی سابقه دفترچه حساب ذخیره اصناف آگاه شوید واقعاً حیرت میکنید

استقبال اهالی رودسر و بخشهای حومه ورشت و لنگرود و لاهیجان از آقای یوسف صوفی کاندیدای حزب مردم رودسر

مردم کاندیداها را روی دست بلند میکردند

تصمیم قاطع حزب مردم را برای مراقبت در اجرای صحیح فرمان همایونی مبنی برآزادی انتخابات اعلام داشت و بکسانی که برای موفقیت خود قصد بهره برداری از عوامل ووسایل دولتی را دارند هشدار داد و اقدام حزب را در معرفی فرزند خدمتگزار صدیق رودسر آقای یوسف صوفی برای نمایندگی مجالس قانونگزاری ستود در این هنگام آقای یوسف صوفی در میان ابراز احساسات شدید حضار نسبت بشاهنشاه آریا مهر پشت تریبون قرار گرفت وضمن بیاناتی فلسفه وخصوصیات هدف انقلاب سفید را به تفصیل بیان کرد و گفت انقلاب شاه ومردم انقلابی مثبت و سازنده مقدس ومهر آمیز است نه مخرب وشکننده و بغض آلود . آقای یوسف صوفی ضمن بیانات خود از علایق خودنسبت به زادگاهش رودسر سخن گفت و آمادگی خویش را در تامین خواسته ها و بیان نیاز های مردم رودسر اعلام داشت و توصیه و تاکید کرد که انتخابات و نمایندگی هدف نهائی من و شما نیست بلکه وسیله ایست و هدف اصلی و غرض نهائی همه ما خدمتگذاری نسبت بشاهنشاه و ملت ایران است ضمنا برای شرکت در این امر مقدس ملی مبارزه انتخاباتی رعایت ادب و نزاکت را بکنید و ازبکار بردن وسایل رذیلانه و دشنام دادن و ناسزا گفتن وتهمت زدن بر حذر باشید . شان مردم شریف نیست که مبارزه را با اغراض شخصی و حرکات ناهنجار آلوده و ملوث کنند . میتینگ در ساعت نه شب باشعار های زنده بادشاهنشاه آریامهر و والاحضرت ولیعهد محبوب پاینده ایران پیروز باد حزب مترقی مردم پایان یافت .

آ ـ ۱۹۱۲۶

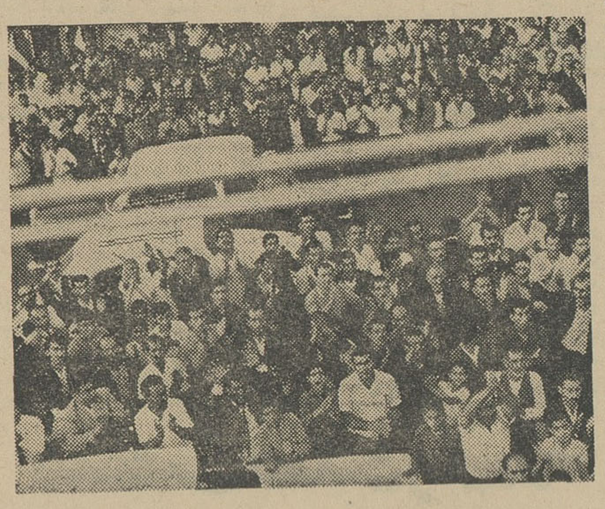

گوشه‌ای ازاجتماع حزب مردم در رودسر

صوفی قاضی عالیه دادگستری و کاندیدای حزب مردم برای نمایندگی مجلس شورایملی و مجلس موسسان وارد رشت شد هنگام ورود ایشان احساسات صمیمانه‌ای از طرف استقبال کنندگان نسبت به پیشوای بزرگ ایران شاهنشاه آریامهر ابراز شد و آقایان بیاتی وکیل دادگستری وگسکری مدیر روزنامه بازار از طرف کمیته حزب مردم رشت به ایشان خوش آمد گفت ازطرف مستقبلین از آقای یوسف صوفی به گرمی استقبال شدو درشهر های سر راه آقای یوسف صوفی کاندیدای رودسر و آقای دکتر ابوالهدی کاندیدای لنگرود رادر خیابان شهر روی دست گرفتند و شعار های میهنی دادند .

کاروان اتومبیل ها در ساعت هفت بعداز ظهر به رودسر رسید و کاندیدای حزب مردم باتفاق همراهان در اجتماع عظیمی که از طرف مردم رودسر ودر میدان بزرگ شهر تشکیل شده بود شرکت نمود .

دراین میتینگ آقای دکتر احسانی عضو شورایعالی حزب مردم و عده‌ای از کاندیدهای حزب در گیلان حضور داشتند در این اجتماع ابتدا آقای میرعلی اکبر ارفع زاده از طرف کمیته حزب مردم شهرستان رودسر خوش آمد گفت و اظهار داشت رودسریها هیچگاه خدمات گذشته آقای یوسف صوفی را فراموش نمی کنند سپس آقای دکتر ابوالهدی کاندیدای لنگرود ضمن بیاناتی از کاندیدای محلی رودسر که مورد احترام قاطبه مردم رودسر می باشد تجلیل فراوان نمود دراین هنگام آقای محمد علی گرانمایه از طرف ستاد انتخاباتی حزب مردم در گیلان ضمن سخنانی

در ساعت دو بعد از ظهر روز یکشنبه ۴۶ر۵ر۱ در میان استقبال صد هانفر از اهالی رشت رودسر ـ لنگرود ، رحیم آباد ، چابکسر و واجارگاه ، کلاچای آقای یوسف

سرکار خانم دکتر مهر آفاق آصف زاده

رئیس و معاونین امور پرستاری . مدیره و مربیان آموزشگاه عالی پرستاری و کلیه پرستاران ودانشجویان بهداری شرکت ملی نفت آبادان صمیمانه ترین تبریکات خودرا بمناسبت نامزدی شما جهت عضویت مجلس موسسان تقدیم می‌دارند .

ك ـ م ـ ل ـ براسه
رئیس امور پرستاری

آقای مصطفی رحیم زاده خوئی کاندیدای حزب مردم شهرستان تبریز در اجتماع کاندیداها و محترمین شهر شرکت کرد

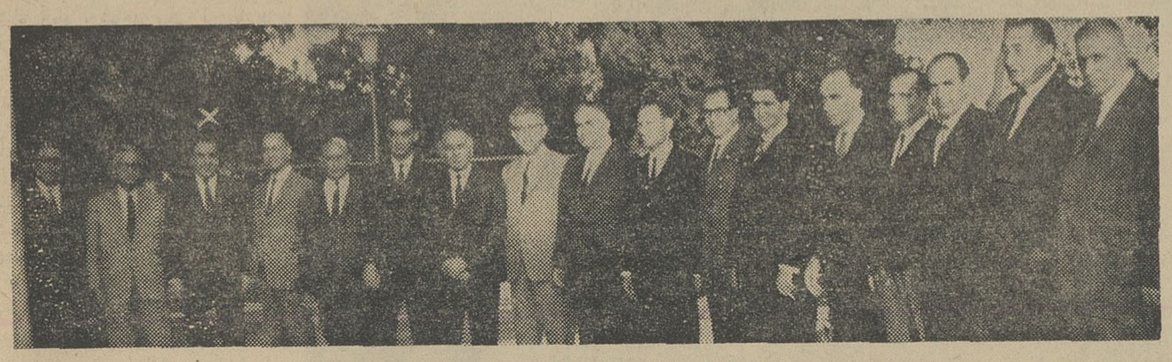

آقای مصطفی خوئی و کاندیداهای حزب مردم در اجتماع کاندیدا

آقای مصطفی رحیم زاده خوئی که طبق لیست اصلاحی حزب مردم آذربایجان کاندیدا شده بود ۲ روز پیش وارد تبریز شده و درساعت ۵ بعد از ظهر دیروز در اجتماعی که از طرف ایشان با حضور علماء، تجار، دانشگاهیان ، کاندیدا های حزب مردم و کارگران در محل کارخانه ریسندگی فیروز تشکیل شده بود شرکت کرد. دراین اجتماع کاندیدا های حزب مردم و اهالی ومحترمین آذربایجان به ذات اقدس ملوکانه دعا نمودند .

آقای مصطفی رحیم زاده خوئی که یکی از فرزندان برومند آذربایجان میباشد در سال ۱۲۹۲ در تبریز چشم بدنیا گشود و بعد ازاتمام دوره دبیرستان بامور تجارتی مشغول شد .

آقای مصطفی رحیم زاده خوئی را همه در آذربایجان دوست دارند ایشان ۵ سال است که مدیر کارخانه برق اصفهان بوده ویکی از اقتصادیون بنام ایران بشمار میرود .

نام خانواده خوئی به نیکی و خیر معروف بوده و به پیروی از منویات شاهنشاه آریامهر در امر صنعتی کردن ایران چندین کارخانه نخ ریسی . کبریت سازی وسیمان دراغلب نقاط مملکت بنا نموده است.

خوئیها برای حمایت از کارگران زحمتکش و پشتیبانی ازدرماندگان بیمارستان مجهزی را بنام خیریه نیکوکاران در تبریز ایجاد کرده‌اند.

آ ـ ۱۹۰۹۶

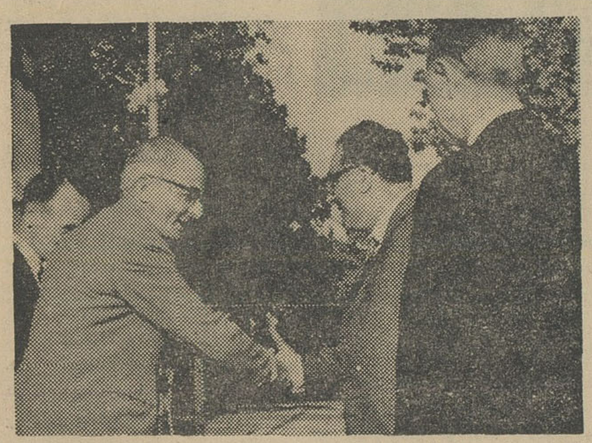

آقای مرتضی خوئی ازواردین باجتماع حزب مردم استقبال میکند

در هفته دو پرواز روز
یکشنبه و پنجشنبه

باپرواز شماره ۱۹۴ **ارفرانس**

بسوی: پاریس راحت‌ترین دروازه بمقصد

اروپا و امریکای شمالی

پروازاز ـ **تهران** ـ ساعت ۷ر۰۵
بیروت ـ ساعت ۷ر۵۰
آتن ـ ساعت ۱۰ر۳۰

ورود به ـ **پاریس** ـ ساعت ۱۳ر۱۵

ارفرانس
بزرگترین شبکه هوایمائی جهان

ان ـ خیابان شاه رضا تلفن ۶۹۸۰۱ر۵
ذخیره جا تلفن ۶۷۹۶۲ر۵
آبادان ـ آیتا ـ بلوك سانشاین تلفن ۲۸۲۲
شیراز ـ نیرایست ترانسپورت ـ خیابان زند تلفن ۵۴۲۶
۱ـ۳ آ ـ ۱۸۸۸۴

مردم روشنفکر وحق شناس بجناب آقای علی اکبر نوری

شاعرملی وسربازانقلاب شاه و مردم رای میدهند
علیمحمد لواسانی ـ احمد بابائی ـ روح‌انگیز فدوی ـ حسین مصلحی ـ روح‌اله شاهپورزاده آ ـ ۱۳۹۷۹

تبریکات

حسن انتخاب حزب ایران نوین عامل موثر پیروزی است
انتخاب منصور انشاء را که شخصیتی مجرب ، مطمئن وصدیق میباشد از بندر پهلوی تبریك میگوئیم .
سرتیپ کوثری ـ سرهنك حسن جناب زاده ـ علی جناب زاده هجران ـ زمانی ـ رحمانی ـ داروگر ـ منصفان.
آ ـ ۱۹۱۲۴

اهالی محترم شهرستان شازند ـ آستانه ـ شراء ـ وسرآوند
حسن انتخاب آقای علی اصغر مدرسی سرباز فدا کار انقلاب شاه و ملت که از صاحب منصبان لایق وزارت کشور میباشد بعنوان کاندیدای نمایندگی دوره ۲۲ قانونگزاری مجلس بفردفرد شما تبریك گفته امیداست به پیروی از منویات شاهنشاه آریامهر نامبرده منشاء خدمات شایسته‌تری برای حوزه انتخابیه خودباشند .
اکبری ـ بیوك ـ علی‌زاده ـ گلدست ـ حفاظی ـ امیری ـ ذوالفقاری ـ فرمند ـ شاهی ـ معصومی و چندین امضای دیگر.
آ ـ ۱۹۰۸۴

سرکار سرهنك فرزانه افسر شریف وشایسته
انتصاب بسیار بجا و انتخاب جنابعالی را بسمت شهردار ناحیه دو حضور تیمسارمحترم شهرداز تهران و عموم خیراندیشان کشور تبریك عرض نموده امیداست وجود پرارزش شما منشاء خدمات هرچه بیشتر نسبت بشاهنشاه آریامهر و مردم باشد .
آ ـ ۱۹۱۶۴ رضا حداد

جناب آقای مهندس مالك
انتصاب جنابعالی را بمعاونت کل‌اداری شهرداری تهران صمیمانه تبریك عرض نموده و موفقیت آنجناب‌رادر اجرای منویات‌شاهنشاه آریامهر درتحت توجهات تیمسار ریاست محترم شهرداری تهران آرزومندم .
آ ـ ۱۳۹۲۱ عباس شاهمیری

جناب آقای مهندس مالك
انتصاب بحق و توفیق کامل حضرتعالی را در پست معاونت کل شهرداری از درگاه خدا که صاحب نصرت و فضل بزرگست خواستارم .
آ ـ ۱۳۹۱۷ حسن فراهانی

تبریك بمردم حق‌شناس بابل
اکنون که به پیروی از منویات خردمندانه شاهنشاه آریامهر افراد خوشنام و صدیقی چون جناب آقای دکتر صادق امینی راد کاندیدای نمایندگی حوزه بابل میباشند باهالی محترم وروشنفکر آن شهرستان صمیمانه تبریك میگوییم .
آ ـ ۱۳۹۹۷ علی غنوی ـ وزارت دارائی

جناب آقای دکترصدر وزیر محبوب دادگستری
تعیین آقای محمود بهرامی زاده به معاونت کل قضائی اداره تصفیه نمونه دیگری از حسن انتصاب آنجناب و گماردن مردان منزه پاکدامن در مناصب حساس آن وزارت‌خانه است مراتب تبریك خود را بدینوسیله تقدیم میدارد .
آ ـ ۱۴۰۲۱ اردشیر آهارونیان

جناب آقای یوسف صوفی مدیر کل محترم اداره تصفیه
انتصاب آقای محمود بهرامی زاده به معاونت قضائی اداره تصفیه مبین حسن تشخیص جنابعالی در انتخاب همکاران اصولی و محکم وبا حسن نیت است این حسن انتصاب را تبریك میگوییم .
آ ـ ۱۴۰۲۱ اردشیر آهارونیان

دفتر وکالت ارژم

به خیابان فردوسی شمالی روبروی بانك اعتبارات تعاونی توزیع شماره ۴۶ انتقال یافت. وقت پذیرائی ۵ تا ۸ بعداز ظهر تلفن ۳۶۴۵۹ ۱ـ۳ آ ـ ۱۳۹۸۹

تیمسار معظم سپهبد مبصر ریاست شهربانی کل کشور

احتراما بر همگان روشن است که توجه خاص رهبر عالیقدر ایجاد آرامش و تامین رفاه عامه بوده و مجری این نظر مدبرانه مامورین صالح می باشند ، این گروه مجریان با کفایت به پیروی از نیات عالیه شاهنشاه آریامهر وظایف محوله رادر کمال صداقت توام باحسن سیاست انجام داده ، افکار عامه رابه آینده ملك و ملت خوشبین میسازند .

تیمسار معظم : سرکار سرهنك امین طینت سرپرست شهربانی های لرستان که حسب‌الامر آنجناب بمرکز انتقال یافته از جمله افسران لایق و بی نظیرست که منویات شخص اول مملکت را بخوبی درك وباانجام خدمات شایان در حوزه لرستان رضایت عموم راجلب، تقاضا دارد بخاطر احترام به افکار مردم شاهدوست ووطن پرست این سامان ، ایشانرا تقدیرو تشویق فرمائید .

آ ـ ۱۹۰۸۶ خرم‌آباد لرستان . سعید آراسته و یکصدامضاءدیگر

یك کار تازه وابتکاری :

کلاس ماشین نویسی

۱۵ روزه ـ یك‌ماهه ـ سه ماهه

علاوه براین، برای دوره جدید این کلاسها نامنویسی میشود
کمك‌های اولیه ـ خیاطی ـ آشپزی ـ منشیگری ـ انگلیسی ـ رانندگی ـ گلسازی ـ آرایش وزیبائی
برای نامنویسی بدبیرخانه انجمن دوشیزگان وبانوان (خیابان بهار شمالی ـ نبش نامجو ـ تلفن‌های ۷۵۶۸۳۱ و۷۶۴۹۸۴) مراجعه فرمائید

کاندیدا های مجلس شو رایملی ازتهران‌وشهرستانها

یك بانوی فرهنگی از تهران

خانم شوکت ملك جهانبانی نامزد انتخاباتی حزب‌ایران نوین ازحوزه تهران ، از بانوان‌اجتماعی‌وفرهنگی تهران است‌که در جنوب پایتخت بسبب انجام خدمات وسیع فرهنگی مورد احترام قاطبه مردم محلات جنوبی شهر میباشد .

بانوی فرهنگی

خانم شوکت ملك‌جهانبانی ، در شمار اولین بانوان کشور است‌که همگام باتمدن جدید و درنهضت آزادی زن ایرانی به پیش‌رفته و بسبب تسلط برزبان فرانسه درآن زمانی‌که هنوز درسازمانهای اداری کشور چهره زنی بچشم نمی خورد باسمت مترجمی‌زبان فرانسه‌بخدمت بانك ملی ایران درآمد . ایشان پس‌از ٤ سال خدمت اداری راه تعلیم و تربیت‌نوجوانان را برگزید وباتوجه به انگیزه اصلی خود که همانا تربیت کودکان جنوب شهر و خانواده‌های درجه سوم تهران آنروزبود ، دست به‌تاسیس‌موسسه فرهنگی ایران در «خانی‌آباد» زد و هم‌اکنون ۳۱ سال است که این موسسه فرهنگی و تربیتی همچون ماشینی مجهز، فرزندان وطن مارا در راه سازندگی کشور تربیت مینماید و کمتر زن موفق امروزی است که‌درصحنه‌دانشگاههای‌کشور بمقام استادی رسیده و شاگردان موسسه آبرومند فرهنگی نبوده باشند .

مند جدید تعلیم وتربیت

خانم « شوکت ملك‌جهانبانی» که درجامعه زنان ایران اعتباری برای خویش کسب کرده درامر تعلیم و تربیت فرزندان سبکهای نوین‌تعلیم وتربیت را مورد استفاده قرار داده همه ساله با استفاده از تجربیات کنگره‌های معروف «سور» پاریس واستفاده از متدکلاسهای پیشرفته «بیلوت» فرانسه روش جدید تربیتی را درایران عملی نموده‌است.

خانم «شوکت ملك جهانبانی» با توجه به‌تسلطی که درامرنویسندگی دارد از نمایشنامه نویسان معروف در امر تعلیم و تربیت بوده و نمایشنامه‌هایی او مدت ۱۵ سال‌از رادیو ایران و در روز های جمعه اجرامیشد نگارش نمایشنامه‌ای که همزمان با هزاره بوعلی سینا در پیشگاه شاهنشاه آریا مهر و مستشرقین خارجی اجرا گردید ، موفقیت زیادی کسب کرد .

آیشان تاکنون ۸۰ نمایشنامه تهیه کرده است که تایکسال‌دیگر مجموعه‌آنها در دسترس علاقمندان قرار میگیرد .

فعالیتهای پارلمانی

خانم «شوکت ملك جهانبانی» بسبت فعالیتهای وسیع اجتماعی و فرهنگی در دوره ۲۱ قانونگزاری از طرف کنگره آزاد زنان و آزاد مردان و رای مستقیم مردم تهران بنمایندگی مجلس شورای ملی درآمد وباتوجه به تبحری که درامر آموزش وپرورش دارد . دو سال آخر نمایندگی را بعنوان رئیس کمیسیون آموزش و پرورش‌خدمت کرد و منشاء خدمات‌وسیعی در این بست گردید . ایشان از جمله کسانی است که در دوره ۲۱قانون گزاری‌درمورد لایحه‌حمایت‌خانواده منشاء اثر واقع گردید ودر تهیه وتنظیم و تصویب این لایحه‌بصورت موثری دخالت داشت .

بعضی از مواد این لایحه بنابر پیشنهاد ایشان حذف ویا اضافه‌شد که تماما بنفع خانواده‌های ایرانی میباشد .

فعالیتهای حزبی‌واجتماعی

خانم «شوکت ملك جهانبانی» در اعداد اولین گروه زنانی است که به عضویت حزب‌ایران‌نوین درآمد و خدماتی‌که در اوان خدمت خود درنقاط پرجمعیت شهر تهران از جمله منطقه «خزانه» و غرب انجام داد توانست بزودی به مقامات‌بالاتر حزبی‌برسد. ایشان‌ابتدا به‌عضویت شورای مرکزی حزب و سپس به عضویت هیئت‌رئیسه شورای‌مرکزی حزب درآمد و سپس بسبت دارا بودن‌روحیه کار دسته جمعی‌بریاست شورای زنان حزب ایران نوین منصوب گردید . خدمات خانم جهانبانی دراین مقام حزبی که توانست باکمك زنان معتقد حزبی اندك زمانی شعبه شورا را در ۹ شهرستان ایران واولین شعبه‌زنان روستایی را در قریه « کسشرك » شیراز تشکیل دهد واین اقدامات سبب گردید که در اولین کنگره حزب‌ایران نوین بعضویت هیات اجرایی یعنی بالاترین کادر مهم حزبی درآید .

مشاغل

خانم «شوکت ملك جهانبانی» بسبب اعتمادیکه درجامعه کسب کرده درحال حاضر عضویت هیات مدیره جمعیت خیریه فرح پهلوی و دبیر اول این جمعیت ، عضویت هیات‌امناء دانشگاه‌صنعتی آریامهر، عضویت هیات‌مدیره شورای‌ورزشی بانوان ریاست گروه فرهنگ ملی راکه‌بمنظورمبارزه‌بابیسوادی‌تشکیل شده برعهده دارد

برنامه شورای زنان حزب ایران نوین

خانم «شوکت ملك جهانبانی» درمورد فعالیت شورای زنان حزب ایران نوین چنین گفت :

« .. شورای زنان حزب ایران نوین مصمم است تا درمدت کوتاهی عقب ماندگی زن ایرانی را در سراسر کشور جبران نموده وانقلاب مقدس شاه وملت و کلیه مفادلوایح انقلابی را در روستاهای کشور به مردم تفهیم نماید تا از این راه زنان کشور راکه درروستاهای کشور ودر کارگاههای مملکت بفعالیت مشغول هستند بوظایفی‌که دراین عصر برعهده آنها محول شده آشنا شوند .

یك مهندس کشاورزی از ملایر

مهندس کشاورزی

آقای مهندس حسن صائبی در دوره ۲۱ قانونگزاری از طرف مردم ملایر بسمت نماینده مجلس شورای ملی انتخاب شد ودر انتخابات دوره ۲۲ نیز ازطرف حزب ایران نوین نامزد انتخاباتی مجلس شورا از حوزه ملایر بود .

وی درسال ۱۲۹۷شمسی درشهر ملایر در خانواده‌ای مذهبی ، شاه دوست و وطنخواه چشم بدنیاگشود وپس‌از تحصیلات ابتدائی دوره اول و متوسطه در زادگاه خویش ، از آنجائیکه درملایر آنروز تحصیل در دوره دوم متوسطه امکان‌پذیر نبود بتهران‌آمد و پس‌از اتمام‌دوره متوسطه وارد دانشکده کشاورزی کرج گردید .

مهندس «حسن صائبی» درسال ۱۳۱۸ تحصیلات مهندسی کشاورزی خویش را درکرج با درجه ممتاز باتمام رساند و دانشنامه مهندسی کسب کرد وبلافاصله‌بخدمت‌وزارت کشاورزی درآمد.

او ضمن خدمت در وزارت کشاورزی از تحصیل در رشته‌های دیگرغافل نماند و بمنظور آگاهی و تسلط‌بر قوانین و مقررات مملکتی دانشکده حقوق و علوم سیاسی و اقتصاد را برگزید و درسال ۱۳۳۸ موفق به اخذ دانشنامه لیسانس‌اقتصاد ازاین دانشکده‌گردید .

مهندس صائبی بسبب علاقه وایمان کاملی که بکار خود داشت پایان نامه تحصیلی خویش را در رشته اقتصاد ، پیرامون **جنگلها و اثرات آن در اقتصاد کشور** انتخاب کرد که این پایان نامه از آنجاییکه حاوی مطالب آموزنده و جالبی‌بود از طرف سازمان جنگلبانی ایران بچاپ رسید و با درجه خیلی خوب مورد تایید اساتید دانشگاه قرار گرفت .

مدارج اداری

مهندس صائبی بسال ۱۳۱۸ بخدمت وزارت کشاورزی درآمد و مدارج اداری را از تصدی امور درختکاری ، گلکاری کاخهای سلطنتی شهری آغاز کرد و سپس مشاغلی از جمله : متصدی باغبانی و گلکاری کاخهای سلطنتی شمال، رئیس‌امور جنگلکاری ، معاون‌اداره گلها و جنگلها ، رئیس قسمت جنگلبانی و مستغلات پهلوی ،ناظر املاك پهلوی در بنگاه جنگلها ، عضو هیات مدیره جنگلها ، عضو شورای انتشارات و تبلیغات‌سازمان جنگلها ، عضو شورای عالی تهیه طرحهای فنی ، رئیس کمیته طرح های سازمان برنامه در سازمان جنگلبانی ، معاون فنی سازمان جنگلبانی و قائم‌مقام ریاست‌سازمان جنگلبانی ایران را برعهده داشته است .

ایشان بمنظور آشنایی بیشتر با دانش امروزی در زمینه رشته تخصصی خویش مسافرتهایی به : امریکا ، پاکستان ، سویس،ایتالیا وفرانسه نموده و در دانشکده های جنگلبانی فرانسه و دانشکده چوب پاریس مطالعاتی بعمل آورده و سپس درکنفرانسهای بین‌المللی که در زمینه جنگلبانی وجنگلکاری و صنایع چوب و کشت درخت‌تبریزی در فرانسه ، روسیه واسپانیاتشکیل شده ازطرف دولت ایران نمایندگی داشته وشرکت نموده است .

مهندس‌حسن صائبی بسبب‌تسلط بزبان های فرانسه و انگلیسی بررسیهاو مطالعاتی در زمینه رشته مورد علاقه خویش بعمل آورده و کتابی تحت عنوان « بهره‌برداری جنگل» برشته تحریر کشیده است و در مجله جنگلبانی ایران نیز سلسله مقالاتی دراین زمینه نوشته است .

فعالیتهای حزبی

مهندس‌صائبی درزمره‌نمایندگانی است‌که از همان ابتدای تشکیل حزب ایران نوین بعضویت این حزب‌درآمد و درفراکسیون‌پارلمانی این‌حزب باسمت دبیری‌فعالیت‌نمود و فعالیتهای صادقانه او در باره مسائل حزبی ومملکتی سبب گردید که‌یکبار دیگر از طرف حزب‌ایران نوین نامزد انتخابات مجلس‌شورای ملی گردد .

یك وکیل دادگستری از زنجان .

وکیل دادگستری

آقای دکتر حسین‌وفا از طرف حزب‌ایران‌نوین کاندیدای‌نمایندگی مجلس‌شورای‌ملی ومجلس‌موسسان از حوزه انتخابیه طارم زنجان‌معرفی شده است .

دکتر حسین وفا درسال ۱۳۰۸ در زنجان متولد شده تحصیلات ابتدائی ومتوسطه را درتهران‌بپایان رسانده واز دانشگاه تهران دررشته حقوق (قضائی) فارغ‌التحصیل شده است پس‌از پایان تحصل برای‌اخذ دکترا مدت‌چهارسال‌درپاریس‌مانده وپس‌از مراجعت به کشور خدمات اداری خودرا ابتدا در وزارت‌دارائی وسپس در وزارت دادگستری آغاز کرد . وی دوسال با سمت وابسته بازرگانی دولت شاهنشاهی در افغانستان خدمت کرد و فعلا مدت ده سال است که بشغل وکالت دادگستری اشتغال دارد .

دکترحسین وفا از وکلای مبرز و دانشمند دادگستری است ودربین همکاران خود محبوبیت خاصی‌دارد. دکتروفا فعالیت سیاسی خودرا از عضویت حزب ایران نوین شروع کرد و سرانجام کادر رهبری حزب با توجه به علاقمندی ایشان به پیشرفتها و هدفهای حزبی او را به نامزدی انتخابات مجلس شورایملی و موسسان برگزید و معرفی کرد. دکتر وفا در بین اهالی زنجان محبوبیت فوق‌العاده دارد .

معرفی کاندیداها

جمشیدسوروی

بدون وابستگی به‌هیچ حزب‌ودسته‌ای تنها باحمایت حقیقی مردم - برای‌اجرای نیات شاهنشاه آریامهر و تحقق هدفهای انقلاب سپید ایران بمجلس شورایملی میرود .

آ-۱۹۰۶٤

باستعانت ازخداوند مهربان وباتکای لطف شما خواهران وبرادران

آقای محمد فراهانی وکیل پایه یك دادگستری مدافع حقوق کارمندان دولت و شهرداری و کارگران و اصناف و دهقانان را نامزد انتخابات مجلسین شورا و موسسان در تهران و تفرش‌فراهان نموده‌ایم مردمان آزاده‌وحق‌شناس (بویژه زنان از جهت دفاع‌شجاعانه آقای فراهانی از حقوق و حیثیت زن ایرانی در محاکمات معروف عروس فراری قبل از اعلام تساوی حقوق)بمشارالیه نیز رای میدهند.

زیرا همه بندگانیم خسرو پرست تا بدینوسیله برادری‌و محبت دراین‌فریضه مهم ملی به بهترین صورت تجلی نماید .

آ-۱۹۱٤٦ جمعیت فراهانیان مقیم مرکز

کاندیدای حوزه برخوار

آقای حیدر علی بروجمند درگز برخوار اصفهان متولد شده‌اند و تحصیلات خودرا در علوم جدید و قدیم‌مانند فقه . اصول . فلسفه الهی ، منطق، تفسیر و درایه‌ورجال وادبیات به‌پایان رسانیده‌اند .ایشان در محضر اساتید دانشمند ومعروفی مانند حکیم شیخ‌محمد خراسانی، حاج میر محمد صادق یزد آبادی و شیخ محمد رضا نجفی،اساتید دیگر کسب فیض نموده‌اند و به درجه اجتهاد نائل آمده‌اند و دارای تصدیق عالی مدرسی از وزارت فرهنگ می باشند . معظم‌له چندین سال در مدرسه صدر اصفهان و مدرسه سلطانی چهار باغ و در دانشگاه اصفهان بتدریس فقه - فلسفه منطق، اصول وحکمت‌اشتغال داشته‌وهم اکنون‌دارای مجلس‌درسی در مدرسه سلطانی می باشند .

کتابی از ایشان در شرح تجرید خواجه نصیرالدین طوسی درفلسفه در دست تالیف است فعالیت های عمرانی آقای حیدر برومند در زمینه احداث قنات و ایجاد مزارع نمونه در برخوار بر همه مشهود است .

آقای حیدر علی برومند در دوره هیجدهم قانون گزاری از طرف‌مردم استان اصفهان سمت نمایندگی مجلس را داشته‌اند و ایشان از اعضای قدیمی حزب مردم می‌باشند که چندین سال‌ریاست کمیته‌حزب رادر استان اصفهان بعهده داشته و هم اکنون نیز ریاست شورای حزب‌مردم رادر این استان بعهده دارند . آقای حیدر علی برومند عضو شورای مرکزی حزب مردم نیز می باشند . آقای برومند از طرف حزب‌مردم کاندیدای‌نمایندگی حوزه برخوار در دوره بیست‌ودوم مجلس شورایملی نیز هستند .

آ-۱۹۰۷٤

همشهریان شرافتمند ووطن پرست بندرپهلوی

اکنون‌که حزب مترقی ایران نوین هم شهری‌عزیزمان سرکار سرهنك منصور انشاء را کاندیدای نمایندگی‌شهر ما نموده برهمه ما فرض‌است‌که تاسرحد فداکاری برای انتخاب این‌مرد اصیل وتحصیل کرده نیك سرشت که سالها درلباس سربازی دراکثر استانهای کشور امتحان لیاقت وشایستگی خودرا درخدمتگذاری به شاهنشاه و مردم داده است جدیت وکوشش نموده وآراء خودراباطیب خاطر بنام ایشان درصندوقها بریزیم .

ازطرف خانواده‌های اهل بندرپهلوی مقیم تهران - دکترطباطبائی- مهندس ی - سرهنك آزمین- میهن خواه - دکترسیف - صیحی- بانگی‌پور - یاسراخباری - طالشیان - امین‌صالحی- شبگرد - ملك . آ-۱٤۰۱۵

کاندیدای نمایندگی منفرد مجلس شورایملی‌شهسوار

آقای عبدالحسین بوذرجمهر که مؤمن بانقلاب شاه وملت و مورد علاقهٔ قاطبه اهالی شهسوار بویژه فرهنگیان . کشاورزان . اصناف‌میباشد بعموم اهالی‌شهسوارمعرفی میشود .

شکیبائی - رمجی. جهانی زعفری . مجتهدی. مهرابی. رسولی . قربانیان وصدها امضاء کننده دیگر .

اطلاعیه کاندیدای منفرد آباده

اهالی شریف ومحترم آباده - اقلید- بوانات-ده بید- ابرقو- سورمق- صناد - بهمن وسرحد چهاردانگه وسایرنواحی

خانم ها وآقایان در اینموقع که‌به امر شاهنشاه آریامهر همه مردم وظیفه دارنددر سرنوشت خویش شرکت نمایند بدینوسیله از شما مردم شرافتمند که بترقی وسربلندی شهر ودیار خویش علاقه وافردارید دعوت مینمایم در میتینگی که‌ساعت ٥بعداز ظهر روز چهارشنبه یازدهم مرداد ۱۳٤٦ در میدان بزرك‌شهر آباده‌پای مجسمه اعلیحضرت شاهنشاه آریامهر تشکیل میگردد شرکت فرمائید . انتظار دارد بارعایت آرامش نظم عمومی مانند همیشه رشد فکری خودرا به ثبوت برسانید . مفاد این اطلاعیه تلگرافی به‌جناب آقای‌استاندار فارس‌وفرمانده ژاندارمری وشهربانی استان فارس وادارت فرمانداری و شهربانی وژاندارمری آباده اطلاع داده شده است .

آ-۱۳۹۳۵ کاندیدای منفرد آباده نصراله اهورهوش

جناب آقای خسروانی دبیرکل محترم حزب ایران‌نوین

کاندیداتوری جناب آقای دکتر جواد صفائی که‌مورد تائید واحترام کلیه طبقات مردم سمنان بخصوص فرهنگیان است حسن اثر بی سابقه‌ای داشته ودر استقبال بی نظیری که طبقات مختلف مردم از ایشان بعمل آورده‌اند دلیل قاطعی ازحسن انتخاب حزب ایران‌نوین میباشدتوفیق کامل ایشان‌رادرراه‌اجرای اوامرشاهنشاه آریامهر وبرنامه های مترقی وعالیه انقلاب شاه و مردم‌آرزومندیم.

فرهنگیان سمنان

مهندس دانائی - نوربخش - رضاپیوندی - ثقفی - واعظیان- مقدم- جمال‌الدین‌موسوی - عطار- ارجمند - حسن طاهری - لاسجردی- پرویز پیوندی - احمدفولادی - علی‌قوام - شاهمرادی - معتمدی- احمدقوام - خدام‌عباسی - حسن رحیمیان - محمد ابراهیم پیوندی- ابوالقاسم پیوندی - رنجبر - عبدالحسین دانائی - داورپناه - نزهت شریعت‌پناهی - منصوره بهشتی - پریرخ صدر - حرمت شفائی- آسیه سجادی - طاهره ولی - بزرك حقیقت - حسن نصیری - محمد قدس- فروتن - احمد نجفی - هادی بهشتی - عبدالحسین طاهریان - علی‌اصغر اعوانی - محمد علی پیوندی - علی قدس - فضل‌الله انواری - فتح‌الله صندوقدار - فرحبخش- مهدی‌بهشتی- عباس مجری - مدنی - نوروزی - بنی‌اسدی - محمد هادی رهبر - محمد باقر همتی - افتخاری - رضا پیوندی

آ- آ-۱۸۹۳۰

تلگراف ازخوی

جناب آقای پروفسور عدل رهبر خردمند حزب مترقی مردم

انتخاب بانو تاج الملوك بنی‌ریاح به نامزدی مجلس قانون‌گزاری ازطرف آن حزب مایه‌کمال‌خرسندی‌وامیدواری به‌آینده است ازاین حس‌انتخاب بگرمی وصفا وصمیمیت ازآن جناب تشکر میکنیم .

حسین‌علی اعتماد- مصطفی‌چینی‌فروش- حاجی‌یوسف فیاضی. حسین وفاخواه . رسول‌صوفیانس. اصغروفاخواه حاجی‌محمد راجی. اسماعیل احمدرضا چینی فروش. محمد حسن حسین‌دوست . عبدالعلی آقاسی. عباس صمصامی. حاجی‌خدابنده . محمدرضا صمدزاده . ستار رحیم زاده . خلیل انصافی. حمیددرفشی.حسین‌علی‌لیثی. حاجی‌جعفری محرم بهستانی. حسین بزازی. حیدر حاجی رمضانی . بخشعلی‌عظیم‌آبادی. علی‌رحیم محمدی. آقاپور حسین اشرف‌پور . عباس احمری. بدری‌فر عباس ارونقی‌علمداری

کاندیدای حزب مردم رودسر

آقای یوسف‌صوفی‌درسال ۱۲۹۹ شمسی در املش متولد شد و در سال ۱۳۲۵ رشته قضائی دانشکده حقوق تهران را به پایان رسانیده و در آذرماه ۱۳۲٦ وارد خدمت دادگستری شد . آقای صوفی در سال ۱۳۳۵ بنا بدعوت سازمان ملل متحد برای مطالعه در باره دادگاه های اطفال و مجرمین جوان‌بکشور های فرانسه و سویس و بلژیك عزیمت نموده و از طرف وزارت دادگستری ایران هم ماموریت‌یافت که‌پیرامون قوانین و مقررات مربوط به بیت سر لنها و اختراعات‌و علائم تجارتی و مالکیت صنعتی در فرانسه مطالعاتی بکند .مشاغلی که‌قبلا ایشان‌برعهده داشته‌بترتیب دادرس‌دادگاه‌های بخش‌تهران- دادیار‌دادسرای تهران - معاون اداره سرپرستی -دادیار دادسرای استان‌مرکز -رئیس‌اداره‌امور سرپرستی صغار عضوعلی‌البدل‌دادگاه های‌استان‌مرکز-مستشار دیوانعالی جنائی‌تهران-بازرس‌بازرسی کل کشور بوده‌است - آقای صوفی دردوره بیستم بنمایندگی مجلس از شهرستان رودسر انتخاب گردید و ماموریت های مهمی داشته که قسمتی‌از آن عبارتست‌ازعضو هیئت‌های بازرسی بانك ساختمانی وسازمان برنامه -ماموربازرسی وزارت‌امور خارجه- رئیس هیئت بازرسی اداره‌سرپرستی صغار - نماینده وزارت دادگستری‌درهیئت عالی حل اختلاف مالیاتی .آقای صوفی درحال‌حاضر علاوه‌بر ریاست اداره کل تصفیه وامور ورشکستگی ، استاد حقوق‌مدنی و حقوقی تجارت در دانشکده بازرگانی میباشد و آثارقلمی مفیدی دارد .از قبیل رساله در مکتبهای حقوق‌جزا و جزوه درسی درباره مباحثی‌از حقوق مدنی .

آ-۱۹۱۱۸

دراین باغ وچمن، بلبل خوشگو، نیکوست درحلقه گلها گل خوشبو نیکوست بشنو زمن این نکته‌که بر کاغذ رای آنکس‌که‌نوشت نام نیکو ، نیکوست

دکتر احسان الله نیکو قاضی دادگستری کاندیدای منفرد مجلس شورایملی در انتخابات تهران میباشد .

آ-۱۹۰٦۰

هشدار به همکیشان شرافتمند یهودی

بفرمان مطاع اعلیحضرت همایون شاهنشاه آریامهرانتخابات آزاد است.وسودجویان ومنحرفین‌ازطریق انقلاب رانیز درمجلس راهی نیست «نگذارید جاعلین وسودجویان ازفریضه‌مقدس مذهبی شاهدوستی مابنفع خودسوءاستفاده نمایند . آنان درکمین نشسته وبرای حفظ منافع نامشروع وسودجویانه خود میکوشند وحتی توانسته‌اند درصفوف حزب پاسدار انقلاب رخنه نمایند .

کاندیدای مغرور آنان مدعی‌است که‌کرسی پرافتخارنمایندگی مجلس شورایملی مایه‌ننگ حیثیت و باعث کاهش شخصیت ایشان است !!

بکوشید افتخار مبارزه درراه انقلاب‌شاه‌وملت راکسب نموده. باهمت بلند دست‌ردمردانه برسینهٔ آزمندان بزنیم .

آ-۱۹۱۳۰ دکتر منصور نورانی

جناب‌آقای علم وزیرمعظم دربار شاهنشاهی، جناب آقای مهندس‌انصاری وزیرمعظم‌کشور، رونوشت جناب آقای پرفسور عدل دبیرکل حزب مردم

در میان نامزدهای‌انتخاباتی حزب مردم شخصیت بارز جناب آقای پرفسور مخبر فرهمند سربازفداکارومؤمن باصول انقلابی شاهنشاه آریا مهر در حوزهٔ انتخابیه بهار همدان موجب بسی شادمانی وغرور گردیده .

«این همه آوازه‌ها ازشه‌بود»

طبقات مختلف اهالی شاهدوست بهار همدان

کاندیدای مجلس سنا

آقای سید ابوالقاسم انوری پور وکیل مبرز و خوشنام دادگستری مؤمن باصول انقلاب شاه و مردم و معتقد بلزوم اصلاح فوری دادگستری متناسب‌بااصول مقدس انقلاب کاندیدای نمایندگی مجلس‌سنااز تهران از طرف آزاد زنان و آزاد - مردان منفرد تهران است و برای موفقیت بعداز فضل خدا برای شما احتیاج دارد همت کنید وبا انتخاب این حقوقدان شایسته قدرت اجتماعی منفردین را ظاهر سازید .

۱-۳ جمعیت انتخاباتی منفردین تهران

جناب‌آقای خسروانی‌دبیر محترم‌کل‌حزب ایران نوین

اعلام کاندیداتوری آقای حسن سرور رئیس دارالفنون ازطرف حزب ایران نوین بنمایندگی مجلسین شورای ملی و موسسان از شهرستان اهر (ارسباران) دربین قاطبه اهالی حسن اثربخشیده و به ثمر رسیدن انقلاب سفید عظیم شاه و ملت را که ملت ایران به آن‌ایمان و اعتقاد کامل‌دارندپدیده بزرگ‌ازتحولات عمیقی‌است که در تمام شئون سیاسی و اجتماعی به اراده توانا و خردمندانه شاهنشاه آریامهر ایجاد و تحقق یافته است .

این انتخاب‌بجاو شایسته آن‌حزب را ازشخصیت های‌وطن‌پرست وشاه‌دوست محلی و جامعه لیسانسیه ها طلیعه سعادت وامیدواری دانسته و به‌آن جناب تبریك میگوئیم .

هاشم بایبوردی - سرهنك مهندسی - سرگرد اتاماژور - کاظم نوبهار-محمود شریلقی اهری-عنایت‌اله مظفری-جمشید آتاماژور- دکتر منوچهر بایبوردی - مهندس بوذربایبوردی - مهندس ناصر مهندسی - مهندس رحیم نوبهار - مهندس منوچهر شریعتی - حسین بیگلری - فرامرز افراسیابی - اصغر بنائی اهری - علی افراسیابی-فریبرز اتاماژور-هوشنك افراسیابی - حسین‌افراسیابی- عبدالکریم جاویدی - صمد ملکی-اکبر آذری - فرهاد مهندسی- جواد بایبوردی - اکبر آذری-رضا افراسیابی - آقاخان بیگلری- عباسعلی احمدزاده اهری - علی آرام - عباس بنائی اهری - و چند امضاء دیگر .

آ-۱٤۰۱۳

ازدکتر محمدرضا صالحی کرمانی

سیاه

باز هم شورش ، باز هم عصیان ، شورش و عصیانی توام با خشم ، خشمی شدید ناشی از محرومیت ها ، محرومیت های اقتصادی ، حقوقی ، اجتماعی ...

آیا چنین خشمی را می‌توان با تانکهای سنگین خاموش ساخت ؟

اطلاعات نوشت که : تانك های سنگین ارتش امریکاحفاظت کامل خیابان های دیترویت را بعهده گرفته و به شهر صورت جنگی داده‌اند .

ولی شعله های انقلاب از دیترویت بخارج سرایت کرد، زیرا انقلاب مولود محرومیت‌بود و خواه و ناخواه دامنه امواج‌آن تاآنجا که شعاع محرومیت گسترش دارد ، گسترش پیدا خواهد کرد .

به این جهت بلافاصله پس از انقلاب دیترویت دامنه انقلاب به قسمت بزرگی‌ازامریکاکشیده شد و بقول روزنامه ها:شورش و عصیان سیاهپوستان ، شهر به شهر آمریکا را مورد تهدید جدی و خطرناکی قرار داده است و شورش بقدری عمومی و همه گیر است که حتی«رابرت براون » رئیس کمیته هماهنگی دانشجویان معتدل ، اعلام کرد « ما همه امریکا رامیسوزانیم » و بدنبال این جریان ، این خبر جالب بچشم میخورد که یك قاضی فدرال دستور بازداشت «رابرت براون » را صادرکرد!!

وجدا این مسئله عجیب‌است که حتی امریکای پیشرفته می خواهد ، عصیانهای ناشی از خشم و محرومیت را با تانك های سنگین و بازداشت کردن این‌و آن خاموش سازد .

هم‌اکنون ۲۱ میلیون جمعیت سیاه امریکا غرق در شور و هیجان و عصیان است ، گیرم که قدرت تانك بتواند آنها را خاموش و ساکت کند ، ولی مسئله مهم اینست که سکوت غیر از سکون است . و نیز آنچه مسلم و قطعی است‌اینست که زنجیر های زندان و گلوله های تانك تنها می تواند سکوت آنهم سکوتی موقت ایجاد کند، بدون اینکه در زیر این سر- پوش سکوت ، سکون وآرامش وجود داشته باشد .

رهبران امریکا باید تلاش کنند که‌به‌سیاهان حالت سکون و آرامش بخشند ، دلشان آرام و قلب و روحشان از اوضاع راضی و خشنود گردد . والا سکوت های موقتی که با اعمال زور و خشونت بوجود می آید ، نمی تواند این مسئله ریشه‌دار و عمیق اجتماعی را حل کرده‌و فکر رهبران امریکا را برای همیشه‌راحت سازد .

باید دید این خشم وعصیان از کجا منشاء می گیرد و چه عواملی است که سکون و آرامش روحی سیاهان را بهم زده و آنها را وادار بشورش و انقلاب میکند .

همانطور که اشاره شد باید منشاء را در محرومیت های اقتصادی و حقوقی و اجتماعی و و ... جستجو کرد .

آنطور که من در امریکا استنباط کردم ، این مسئله دارای دو جهت است ، یکی جهت قانونی و یکی هم جهت فکری و روحی .

هم باید قوانین امریکا بنفع سیاهان اصلاح گردد و هم طرز فکر مردم درباره آنها .

امریکا در جهت اول‌تاکنون گامهای بزرگی برداشته . در سال ۱۸۶۵ بردگی را الغاء کرد و در سال ۱۹۵۴ تبعیضات نژادی را غیر قانونی اعلام داشت . ولـی این تنها کافی نیست ، بلکه باید یك اصلاح فکری ، نیز در جامعه سفید پوست امریکا بعمل آید .

باید جمله « سیاه نژاد پست تر است » از مغز و فکر سفید پوستان امریکا خارج گردد .

باید زمینه های فکری وروحی ملت سفید امریکا پذیرنده قوانین مربوط به الغاءتبعیضات نژادی بوده باشد .

باید رهبران امریکا با تعلیم و تربیتی صحیح این رشدفکری را به جامعه سفید بدهند که سیاه باسفید تفاوتی ندارد . و تاوقتی که این رشد در جامعه امریکا بوجود نیاید ، دولت امریکا همیشه بین این دوسنك آسیا قرار خواهد داشت . اگر قانونی بنفع سیاه بگذراند ، سرو صدای سفید هابلندخواهد شد و اگر حقوق طبیعی و انسانی‌سیاهان را نا دیـده بگیرد ، هر روز باید ناظر انقلابی نظیر انقلاب کنونی‌باشد، بنابر این راه حل مسئله نه تانك و زندان می تواند باشد و نه ، تنها ، گذراندن قانون .

بایددید که اسلام در چهارده قرن پیش این مسئله را چگونه حل کرده است .

در آن موقع جو اجتماعی‌عرب در مسئله سیاه و سفید ، نه تنها از جو کنونی امریکا بهتر نبود بلکه بمراتب بدتر بود . نژاد سیاه منفور تریـن طبقه اجتماعی عرب محسوب میشد ، رابطه سیاه و سفید بر اساس استعمار بود ، سفید ظالم و سیاه مظلوم و ستمکش بود ،

اسلام نخست تمام این بی عدالتی ها را با اعلام قوانینی عادلانه از بین برد و هر گونه امتیازی را محکوم ساخت .

اسلام در سیستم حقوقی خود جائی‌برای تبعیضات نژادی باقی نگذارد ، یك سیاه مسلمان از همان امتیازاتی برخوردار بود که یك سفید مسلمان .

و شاهکار اسلام در مرحله دیگر است .

نبی‌اکرم باتربیتی دینی ومذهبی آنچنان رشدی به افکار مردم داد که همان اعراب ضد سیاه پس از ورود در حلقه اسلام ، تساوی سیاه و سفید را با آغوش باز می پذیرفتند و به سیاه بصورت یك برادر دینی مسلمان نگاه میکردند . و در پرتو همین تربیت صحیح‌ورشد فکری بوده است که جامعه مسلمان بلال سیاه را بصورت موذن رسمی پیغمبر و سخنگوی توحید ، می پذیرد و هم اکنون نیز ما می‌توانیم در مجامع‌عمومی و بین‌المللی اسلامی شاهد برخورد های برادرانه مسلمانان سیاه و سفید بوده باشیم .

رهبران‌امریکا برای‌اینکه بتوانند‌این‌مشکل‌بزرك اجتماعی را حل کنند ، ناچار باید ازاین رویه پیروی نموده و باترتیبی صحیح و تبلیغاتی پی گیر ، فکر زشت و پلید « نژاد سیاه پست تراست » را از مغز های مردم سفید خارج سازند وحالت نفرتی راکه‌سفید نسبت بسیاه احساس می‌کنداز بین ببرند.

و نیز باید توجه داشت که از بین بردن این حالت تنهابا تبلیغات و تربیت هم میسر نیست بلکه باید دید که نفرت سفید از سیاه چه موجباتی‌دارد و با از بین بردن این موجبات از یکطرف و با ترتیبی صحیح‌از طرف دیگر زمینه رابرای اجراء قوانین عادلانه ای بنفع سیاه مهیا ساخت .

من خود در امریکا ناظرتفاوت سطح تمدن سیاه و سفید بودم، سطح تمدن سیاهان بموجب نداشتن رشد فرهنگی واقتصادی بمراتب پائین تر از سطح تمدن سفید پوستان می باشد واین پائین بودن سطح تمدن درطبقه سیاه رفتار های فردی‌واجتماعی زننده‌ای را باعث میشود که به شدت نفرت و انزجار سفید ها رانسبت به آنها برمی‌انگیزد . بنابراین باپیروی از راه‌وروش اسلام باید باتقویت برنامه‌های فرهنگی‌و اقتصادی این‌دوجامعه را از نظر تمدن در یك سطح قراردادوبه موازات این فعالیت با روشهائی تربیتی و عادلانه طرز فکرمردم‌رانسبت‌به‌سیاهان تغییر داد و آنگاه با حمایت هائی قانونی هرگونه تبعیضی را لغو و مشکل سیاه و سفید را برای همیشه در امریکا حل کرد .

کانون بهبود و پرورش معلولین

باکانون بهبود وپرورش معلولین که بخاطر رفاه‌معلولین ایران بوجود آمده است همکاری کنید .

شماره حساب جاری‌صندوق مرکزی بانکملی‌ایران۷۲۳۵۹ تعاون معلولین شعبه بهار بانك بازرگانی ۱۸۰۷

نشانی کانون - خیابان ژاله پلاك ۱۰۴ - ۴۶۹ به شماره ثبت ۵۷۵

قابل توجه صادرکنندگان کشمش

بمنظور ازدیاد درآمد تولید کنندگان و بهبود کیفیت کشمش صادراتی و توسعه بازار جهانی محصول کشمش ایران بنا به پیشنهاد کمیسیون استاندارد خشکبار و تصویب شورایعالی استاندارد صدور انواع کشمش نشسته (ناشور) از اول مهرماه سال جاری ممنوع اعلام می گردد .

انتظار دارد کارخانه داران‌و صادر کنندگان مراتب فوق رادر نظر گرفته از قبول هر گونه سفارش تهیه و صدور کشمش‌نشسته خود داری فرمایند .

۱- ۳ موسسه استاندارد و تحقیقات‌صنعتی ایران

شرایط قبول دانشجو برای‌دوره‌تخصصی مهندسی بهداشت

دانشکده فنی برای دوره قبول لیسانس (MS) مهندسی‌بهداشت تعدادی دانشجو میپذیرد :

۱- داوطلبان شرکت در این دوره باید دارای‌دانشنامه‌مهندسی در یکی از رشته‌های راه و ساختمان - شیمی - معدن -الکترو مکانیك وآبیاری باشند مشروط براینکه میانگین درسهای‌اساسی مهندسی داوطلب از معادل ب کمتر نباشد .

۲- انتخاب دانشجو پس ازرسیدگی بمدارك و سوابق تحصیلی از طریق مصاحبه بعمل خواهد آمد . داوطلبان باید تقاضای خود را بامشخصات کامل باپست سفارشی تـاآخـر وقت اداری روز سه‌شنبه ۳۱ مردادماه ۱۳۴۶ بدفتر مهندسی بهداشت واقع در دانشکده فنی دانشگاه تهران ارسال دارند .

مصاحبه وثبت‌نام دانشجویان بین روزهای شنبه ۴شهریورماه وسه‌شنبه ۷شهریورماه بعمل خواهدآمد حضور کلیه داوطلبان در ساعت ۸صبح روزشنبه ۴ شهریورماه دردفترمهندسی بهداشت ضروری است .

۳- بدانشجویانیکه حاضر به‌تعهد دوسال خدمت در مهندسی بهداشت وزارت بهداری باشند ماهیانه شش‌هزارریال کمك‌هزینه تحصیلی‌پرداخت خواهد شد .

۴- برای دانشجویانیکه درسال ۴۵-۱۳۴۶ از معافیت تحصیلی استفاده نموده در صورتیکه پذیرفته‌شوند از طرف دانشگاه معافیت تحصیلی‌تقاضا میشود . الف ۴۱۷۰ ۱- ۳ دانشکده فنی

آگهی مناقصه شماره ۷۹۷ و ۸۰۵ و۷۹۸ و۷۹۹ و۸۰۰ و۸۰۱ و۸۰۲ و۸۰۳ر۴۶

راه آهن دولتی ایران هشت‌قلم لوازم‌آتش نشانی مختلف از قبیل‌موتور پمپ‌ماگیروس با فولکس واگن و موتور پمپ یك سیلندر بنزینی پرتایل و دستگاه کف ساز مکانیکی و فشنك پودر خنك مختلف و فشنك گاز کربونیك را بر طبق‌مشخصات و شرایط مربوطه از طریق مناقصه تحویل تهران انبار های‌مرکزی امور انتظامی راه‌آهن خریداری می‌نماید .

داوطلبین شرکت در مناقصه می توانند در ساعات اداری‌جهت دریافت اسناد مناقصه باداره کار پردازی مراجعه فرمایندشرکت کنندگان در مناقصه باید مبلغ سی هزار ریال برای دو شماره ۷۹۷ و ۸۰۵ چهل هزار ریال برای بقیه اسناد خزانه بعنوان سپرده شرکت در مناقصه از اداره اسناد خزانه وزارت دارائی یا بانکهای عامل خریداری و بصندوق راه آهن پرداخت و رسیدآنرا به ضمیمه پیشنهادخودتاساعت۹ صبح روز چهارشنبه ۸ر۶ر۴۶ در صندوق پیشنهاد هاواقع در اداره کارپردازی بیاندازند .پیشنهاد های واصله ساعت ده روز مزبور باز و قرائت خواهدشد . حضور پیشنهاد دهندگان یا نمایندگان مجاز آنها در جلسه مناقصه‌آزاد استو راه آهن در ردو یا قبول هر یك یاتمام پیشنهاد ها مادامی که قرار داد مبادله نشده است مختار می باشد . به پیشنهاد فاقد سپرده و مشروط و مبهم و پیشنهادی که بعد از موعد مقرربرسد ترتیب‌اثرداده‌نخواهدشد . سپرده برنده اول ونفر دوم مناقصه نگهداری ودر صورت‌استنکاف‌از انجام معامله بدون هیچگونه تشریفات بنفع راه آهن ضبط خواهدشد . هزینه درج آگهی در جراید ومالیات متعلقه وهر گونه عوارض‌دیگر بعهده برنده مناقصه‌می باشد . الف ۴۱۶۸ ۲- ۲ راه آهن دولتی ایران

از بندر پهلوی

میتینك انتخاباتی حزب ایران نوین شهرستان بندرپهلوی

بعد از ظهر روز ۴ر۵ر۴۶ آقای منصور انشاء کاندیدای انتخاباتی حزب ایران نوین شهرستان بندر پهلوی باتفاق عده‌ای از اعضاءحزب ایران نوین بندرپهلوی بصوب‌قریه کپورچال و آبکنار عزیمت نموده و با استقبال گرم و پرشور اهالی شاهدوست قراء روبرو گشته ودر هر قریه بافتخار ورود آقای منصور انشاء گوسفند قربانی نموده و بین مستمندان تقسیم نمودنددر کپورچال آقای شهریار شهسواری و در - آبکنار آقای پور موسی به آقای منصور انشاء کاندیدای انتخاباتی حزب ایران نوین شهرستان بندر پهلوی و همراهان خیر مقدم گفته و انتخاب ایشان را بوکالت دوره ۲۲ مجلس شورای ملی تائید و آمادگی‌وجانبازی اهالی‌وطن پرست و شاهدوست قراء کپورچال و آبکنار را در راه خدمت بشاهنشاه آریامهر و بثمر رساندن انقلاب شاه و مردم اعلام نمودند .

آقای منصور انشاء پس ازتشکر و سپاسگذاری از استقبال گـرم اهالی شرافتمند قراء بمناسبت روز چهارم مردادکه مصادف‌بادر گذشت اعلیحضرت رضا شاه کبیر بـود بیاناتی دایر بر خدمات آن سردار بزرك بملت و کشور ایران بیان و برای تجلیل از روان پاك سر - دودمان جلیل‌پهلوی‌یکدقیقه‌سکوت اعلام و سپس سخنرانی جامعی در پیرامون منشور ۹ گانه‌انقلاب‌سپید و پیشرفت های عظیم و سریع مملکت که‌برهبری شاهنشاه آریا مهر بصورت عمل درآمد و ثمرات بسیار مفیدی که دراین‌مدت کوتاه از این تحول مقدس بدست‌آوردیم ایراد نمود و در پایان آمادگی خود را برای‌خدمت بوطن‌وشاهنشاه بزرك اعلام و خاطرنشان نمود که‌تا پای جان در وظیفه مقدس وسنگین که موکلین شرافتمند و مرزنشین من در دوره وکالت بعهده من خواهند گذاشت خواهم کوشیدتا وظیفه حق شناسی خودرابشاهنشاه آریامهر رهبر عالیقدر و پدر دلسوز ما ملت ایران باثبات‌برسانیم .

میتینك در میان ابراز احساسات پر شور هزاران نفر از اهالی‌قراء نسبت بقائد عظیم‌الشان شاهنشاه آریامهر در ساعت ۷و نیم بعداز ظهر خاتمه یافت .

آ-۱۹۰۹۸

آگهی مناقصه

موسسه انحصار دخانیات ایران وسایل تخمیر مصنوعی و مانی پولاسیون مورد احتیاج خودرا سی‌انداف خرمشهریا بندر شاهپور یا تحویل مرز جلفای ایران از طریق مناقصه خریداری‌مینماید .

داوطلبان شرکت در مناقصه می‌توانند پیشنهادات صریح‌وقطعی خود را با اطلاع و رعایت کامل مشخصات شرایط و مفاد طرح پیمان و کروکی های مربوطه که‌از اداره معاملات خارجی این موسسه دریافت میدارند باتوجه باینکه مبلغ پانصد هزارریال اسناد خزانه بعنوان سپرده شرکت در مناقصه می‌بایستی تسلیم نمایند تاساعت ۹ صبح روز ۲ر۸ر۴۶ مطابق با ۲۴ اکتبر ۱۹۶۷ باداره دفتر موسسه انحصار دخانیات ایران تسلیم نمایند .جلسه مناقصه در ساعت ده صبح همان روز در اداره معاملات خارجی تشکیل میشود حضور پیشنهاد دهندگان در جلسه مناقصه آزاد وشرکت در مناقصه بمنزله قبولی کلیه شرایط مناقصه بوده و پرداخت حق‌الدرج آگهی مناقصه در روزنامه بعهده برنده مناقصه خواهدبود . سپرده نفر دوم تا قطعیت معامله بانفر اول مسترد نخواهد شد .الف ۴۲۰۳

مدیر کل موسسه انحصار دخانیات ایران۱-۲ آ-۱۹۰۳۸

دانش آموزان ممتاز

آقای داریوش افشین دانش‌آموز کلاس اول دبستان پروین بهنام با معدل ۸۵ر۱۸ شاگرد سوم شده است .

دوشیزه معصومه مقدم هیدجی دانش آموز کلاس‌دوم‌دبستان‌پروین بهنام با معدل ۷۵ر۱۸ شاگرد اول شده است .

انجمن دوشیزگان و بانوان

کلاس مکالمه انگلیسی

زیر نظر دبیران انگلیسی وامریکائی

این کلاس در مدت کوتاهی شمارا باهمه رموز مکالمه زبان آشنا میکند

علاوه براین، این کلاسها دراختیار شماست :

انگلیسی (عادی، عالی وفوری) - کمك های اولیه - خیاطی- آشپزی - منشیگری - رانندگی - آرایش وزیبائی- گلسازی .

برای نامنویسی بدبیرخانه انجمن‌دوشیزگان وبانوان (خیابان بهار شمالی - نبش نامجو - تلفن‌های ۷۵۶۸۳۱ و۷۶۴۹۸۴) مراجعه‌فرمائید.

اِ.گ.ای

برگزیده ترین محصولات الکتریکی جهان

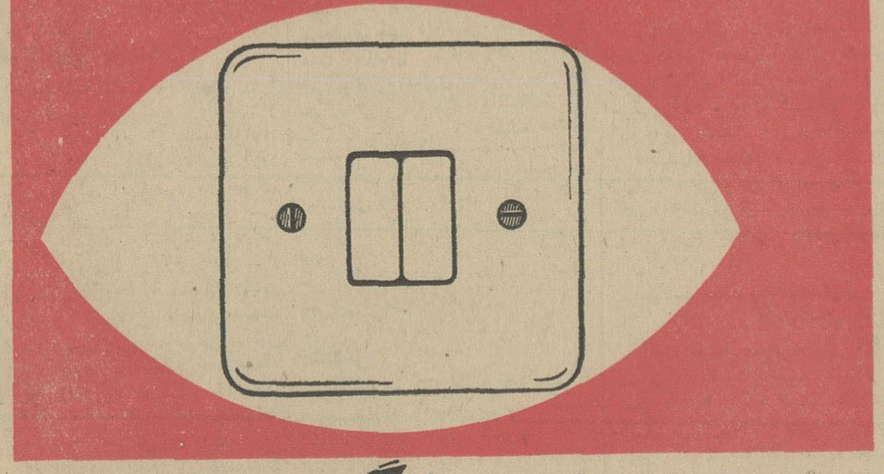

مصنوعات اِ.گ.ای بدون خطر آتش سوزی است زیبا وتضمین شده است

اِ.گ.ای عضو اتحادیهٔ سازندگان لوازم برقی آلمان غربی میباشد که محصولات آن دارای مرغوبیت استاندارد بین المللی است.

کلید وپریز برق ا.گ.ای دارای خصوصیات فنی کامل ومطمئن است درمقابل حرارت غیرعادی وآتش، مقاوم میباشد.

EGI

VDE

شرکت سهامی الکتریك ایران - رشت

مرکزفروش وپخش: تهران سرای مجدیه

تلفن: ۲۳۰۹۵-۵۰۷۱۶

فقط کانتاس

امکان پرواز مستقیم به‌آتن را

در بین راه به لندن با هواپیماهای ۷ - جت در اختیار شما میگذارد

آتن دروازه تمام خوشیها وتفریحات اروپاست و با هواپیماهای V جت کانتاس فقط ۳½ ساعت پرواز با تهران فاصله دارد.

هرهفته روزهای دوشنبه . سه‌شنبه و پنجشنبه شما میتوانید بدون توقف و یکسره از تهران به آتن پرواز نمائید و درصورت تمایل با همین پرواز سفر خود را به لندن ادامه بدهید.

فقط کانتاس میتواند این امکان توقف جالب را در اختیار شما بگذارد تا در راه پرواز به لندن از دیدنیها و خوشیهای آتن هم لذت ببرید و تعطیلات خود را درآنجا بگذرانید.

هواپیمائی کانتاس جمعاً ۵ پرواز هفتگی به اروپا و لندن دراختیار مسافران خود میگذارد.

وقتی با کانتاس بهرنقطه‌ای از ۵ قاره جهان مسافرت می کنید ازپذیرائی مشفقانه وگرم استرالیائی آمیخته بدقت درکار کارکنان آن بهره‌مند میشوید و کاملا احساس می‌نمائید که براحتی و آسایش منزل خودتان هستید.

برای کسب اطلاعات بیشتر به‌آژانس مسافرتی خود و یا نمایندگان کانتاس :

در تهران - شرکت ایرتوك خیابان شاهرضا شماره ۳۲۳ تلفن ۹-۶۱۱۸۷۵

در آبادان - ا. بی. سی ورلد تراول اجنسی تلفن ۲۴۷۱ و ۳۱۵۴ مراجعه فرمائید.

خطوط هوائی جهانی استرالیا

QANTAS

۴۶ سال سابقه درخشان

هواپیمائی کانتاس با همکاری ایرایندیا و بی او ا سی

Q41.103.IR

خرید و فروش اثاثیه

خرید

فقط یکبار تلفنا امتحان کنید

بازرگانی فردوست تلفن ۷۵۷۶۸۵ کلیه فرشهای کهنه و نو شما راتحت نظر کارشناسان مجرب جهت صادرات باروپا و آمریکا بیش از سایرین خریداری مینماید صداقت و انصاف موسسه ما به هزاران خانواده که بما مراجعه کرده‌اند ثابت شده است .

۱-۲۶ آ-۱۶۳۷

فرش کیهان تلفن ۷۶۳۷۷۶

انواع قالی وقالیچه کهنه‌و‌نو

مخصوصا قالی های سنگین قیمت را خریداریم بهتر است برای معاملات‌هر نوع فرش باسازمان فرش کیهان‌تماس بگیرید چون مشاورین ما مجانا در اختیار شما خواهند بود .

فرش رضوی تلفن ۷۶۴۸۰۰

خریدار فرشهای نو وکهنه صادراتی شما تحت نظر کارشناس مطلع می‌باشد نسبت به تعویض و فروش فرشهای خود با ما مشاوره فرمائید میدان ۲۵ شهریور فرش رضوی

۱-۱۷ آ-۱۴۳۷

فروشگاه شریفی تلفن ۳۶۸۰۳

خریدار فرشهای کهنه و نو و کلیه لوازمات خانگی از قبیل یخچال‌نفتی و یخچال برقی و تلویزیون شما را عادلانه در محل خریدار است حضور کبیر سه راه امین حضور .

۱-۳۰ آ-۱۳۹۸

درفروشگاه ماه‌تلفن ۳۳۶۷۵

هر نوع فرشهای کهنه و نو جهت صادرات و همچنین یخچال نفتی و برقی و تلویزیون و کلیه لوازم منزل شما را عادلانه دراسرع وقت‌خریداری مینماید سه راه امین حضور

۱-۲۰ آ-۱۶۴۶

فرش طوسی تلفن ۷۵۹۰۲۹

قالی و قالیچه کهنه شما را برای صادرات از سایرین بهتر میخرد .

فروشگاه ونمایشگاه آسیا

تلفن ۶۱۲۸۳۲

یخچال ،تلویزیون ، اجاق گاز و فرش عادلانه خریداریم شاه چهارراه پیروز .

۱-۳۶ آ-۱۵۷۳

فروشگاه کالای مرکزی

تلفن ۶۵۰۵۷

خریدار یخچال ،تلویزیون ، فرش و اجاق گاز وسایر لوازم منزل

۱-۳۶ آ-۱۳۱۱

فرش امید تلفن ۷۶۵۶۵۵

فرشهای قدیمی شمارا نقدا خریداری وتعویض مینماید.

فروشگاه سعید- سرچشمه

خریدار اثاث خانگی و فرشهای سنگین قیمت تلفن ۵۸۱۶۱۸ و ۳۸۶۶۷۵

قبوض قالیهای بانکی

راخر بدار به خیابان خیام یاسائ تقی‌زاده ۵۱۲ تلفن ۲۵۳۹۳

فروشگاه آرمان تلفن ۶۹۶۲۳

بهترین خریدار تلویزیون ، فرش ، اجاق گاز و هر نوع یخچال نفتی

فروشگاه شایان تلفن ۶۱۳۳۸۱

فرش ، یخچال ، تلویزیون ،بخاری و لوازم منزل نقدا خریدار است .

۱-۲۶ آ-۱۳۵۰

فرش عطابخشی

فروش و معاوضه فرش نوبا کهنه بازار سرای‌بوعلی تلفن ۲۲۶۱۷

نمایشگاههای مبل

پیراهن مبل ۵۳۵۰۰

تعویض پارچه مبل ۵۳۵۰۰پرده دوزی مبل خیام ۵۳۵۰۰

۱-۲۶ آ-۱۴۲۳

پرده دوزی ارجمند ۳۷۳۷۰

۱-۲۶ آ-۱۴۳۴

نمایشگاه مبل و فرش

شستشوی مبل‌وفرش ادیب

مجهزترین موسسه‌ایکه میتواند مبل فرش تشکهای ماشین را بطریق خشکشوئی تمیز نموده در جای خودش بشما تحویل دهد فقط ادیب است‌با تلفنهای ۹۵۲۴۵۴ و ۹۱۵۶۵ تماس بگیرید .

آ-۱۶۰۶

شستشوی مبل وفرش کلین سرویس مهرمبتکر، بیشرو

جهت شستشوی مبل و فرش درجای خود بامواد آزمایش شده و دستگاه منحصر بفرد فقط به کلین سرویس اطمینان داشته باشید تلفن ۹۵۲۵۴۶

تعمیرات

تعمیرگاه تلویزیون الکترون

تلفنهای ۷۶۳۶۸۴و ۷۵۶۱۱۶

آماده برای نصب کنورتور جهت فرستنده دولتی و آموزش و پرورش روی هرنوع تلویزیونو تعمیر تلویزیون های R.C.A. شاوب‌لورنس - تلفونکن سیبیرا- فیلیپس و سایر مارکها با سرویس مجهز سیار در منازل بویژه شمیرانات ۱-۱۵ آ-۱۵۴۴

تعمیرگاه تلویزیون‌احسان

نصب‌کنورتور برای کلیه فرستنده‌ها و تعمیر تلویزیون های R.S.A. تلفونکن ، فیلیپس ، زیمنس ،شاوب‌لورنس ماسرویس مجهز سیار۷۴۳۶۲

۱-۴۶ آ-۱۴۶۳

تعمیرات شوفاژ- یخچال کولر درکارگاه نوریک

تلفن ۳۰۲۸۹۰

تعمیرگاه یخچال نورژ ۷۵۰۴۸

۱-۳۰ آ-۱۴۵۶

تعمیرگاه تلویزیون نصیر

تعمیر انواع مارکهای تلویزیون R.C.A فیلیپس ، زیمنس ،سیبرا و نصب کنورتور در منازل شما تلفن۳۷۵۲۰

۱-۲۶ آ-۱۴۶۴

تعمیرگاه تلویزیون R.C.A.

تعمیر انواع تلویزیون نصب دستگاه کنورتور در منازل‌برای‌کلیه تلویزیون ها تلفن ۴۲۷۳۳ و ۶۹۵۱۴

تعمیرگاه تلویزیون ملی

تعمیر انواع تلویزیون های اروپائی و امریکائی و نصب کنورتور خارجی ۹۴۶۵۳

۱-۳۶ آ-۱۵۸۶

قابل توجه دارندگان یخچال فریجیدر

بعلت انحلال تعمیرگاه مرکزی انواع دستگاه های فریجیدر مهندس باسابقه این دستگاه ها تعمیر گاهی‌درفروشگاه دیبا در خیابان فرح جنوبی چهارراه دیبا افتتاح و کلیه لوازم فریجیدر موجود است تلفن ۷۳۳۳۶

سرویس تلویزیون گارانتی

تعمیرانواع مارکهای‌تلویزیون R.C.A فیلیپس ، زیمنس ، سیبرا و نصب کنورتور روی کلیه دستگاه های گیرنده باسرویس‌سیار تلفن ۶۲۸۴۷۱

۱-۵ آ-۱۶۶۳

تلویزیون سرویس R.C.A

تعمیر انواع تلویزیونو نصب‌کنورتور درمنزل صد تومان ۴۸۵۳۳

آ-۱۴۹۱

تعمیرگاه یخچال نورژ ۷۵۰۴۸

۱-۲۰ آ-۱۶۵۰

شاوپ لورنس تلویزیون

سرویس تلفن ۴۰۲۶۴

تعمیر تلویزیون شاوب لورنس‌ونصب دستگاه کنورتور اتوماتیک آلمانی با سرویس مجهز سیار در منازل

۱-۲۶ آ-۱۶۵۹

فروش انومبیل

انواع فولکس واگنهای نورا ازشرکت سهامی عباد

خیابان امیرکبیر خیابان ملت تلفن های ۳۰۴۱۸۱ و ۳۰۴۴۷۳ خریداری نمائید . ۱-۳۶ آ-۱۶۵۱

کرایه

ماشین اسفالت۱۵- ۲۰ تن‌ایتالیائی حاضر بکار کرایه داده میشود‌بتلفن ۶۶۷۴۳ مراجعه فرمائید .

۱-۳ آ-۱۳۸۶۷

معاملات تلفن

بورس تلفن‌پلاسکو ۳۰۳۰۵۹

مرکز خرید و فروش هر نوع تلفن

۱-۱۵ آ-۱۵۸۳

خریدوفروش تلفن ۲۷۷۷۰

هرنوع شماره تلفن

که خواسته باشید فورا در اختیارشما گذارده میشود ۴۵۰۵۷

۱-۱ آ-۱۸۶۲۴

تلفن شمارا درهرکجا

که باشد نقدا خریداریم تلفن ۴۵۰۵۷

۱-۱ آ-۱۸۶۲۴

شماره تلفن خریداریم البرز ۳۸۳۸۸

۱-۱۰ آ-۱۶۵۶

یك شماره تلفن ۸

بواسطه نقدا خریداریم ۳۰۴۲۹۶

۱-۳ آ-۱۶۶۰

فروش هرنوع تلفن۳۹۳۲۰

۱-۱۰ آ-۱۶۵۷

معاملات املاک و مستغلات

فروش

خریدو فروش زمین و خانه و پول شرطی درنارمك تلفن ۷۹۰۰۹۰

آ-۷۶۱۰

دعوت عام

امسال از مازمین بخرید سال دیگر باندازه وزن‌و قد خود طلا بگیرید تلفن ۶۶۰۷۶ دفتر امیر نبش خیابان های تریاو فیشرآباد .

۱-۳ آ-۱۶۳۴

یك قطعه زمین

مشجر بمساحت یکهزار مترمربع بر اسفالت باآب وبرق در بهترین مکان در کرج مناسب برای ویلا بقیمت مناسب بفروش میرسد تلفن۷۷۲۱۲۹

۱-۳ آ-۱۶۶۴

ویلای شخصی‌سازوتازه‌ساز

۱۲۰۰ متر ۴۰۰ متر زیربنا ٤ اطاق خواب سالن ونهار خوری خیلی لوکس استخر باتصفیه آب ۲۵۰ تومان نقد بقیه معاوضه با خانه‌شخصی سازتلفن ۷۶۰۸۸۱

آ-۲ آ-۱۳۹۰۵

خیابان سوادکوه

(زیر بیمارستان هزار تختخوابی)خانه فروشی جنوبی بمساحت ۱۴۶ مترمربع زیر بنا ۲۴۰ متر مربع سه طبقه ٦ اطاق گلخانه سرویس مدرن کف مکائوم مقطوع ۸۵ هزار تومان تلفن ۹۵۲۷۹۵

۱-۳ آ-۱۸۸۶۲

علاقمندان کشاورزی ودامپروری توجه فرمایند

اراضی بسیار مرغوب زراعتی ،مسطح با منابع فراوان آب زیر زمینی که‌در عمق٦ متری قرار دارد ، واقع در بین هشتگرد و آبیك بقطعات‌بیست هکتاری وبابهای فوق‌العاده‌ارزان فروخته می شود . موسسه روستا - خیابان‌باب همایون‌روبروی‌کیوسك تلفن عمومی پلاك ۹۷ تلفن ۳۳۸۰۰

۱-۵ آ-۱۳۳۴۹

خانه شخصی نوساز

ویلائی بمساحت ۶۷۰ متر مربع که د رحدود ٤۵۰ متر مربع آن زیر بنای دو طبقه با آب ، برق ، تلفن واسنخر شنا بفروش میرسد . آدرس :خیابان شمیران ،نرسیده به دو راهی فلیك کوچه لادن کاشی ۳-۴۵

آ-۱۹۱۶۶

پهلوی اول یوسف آباد

خانه شمالی شخصی ساز ۴۷۰ متری باتلفن بقیمت مناسب بفروش میرسد آژانس دیبا ۶۴۳۶۹۷

۱-۳ آ-۱۶۵۵

۴۷۰۰۰ متر زمین

بین پرورشگاه و کازینو تهران‌پارس محصور با چاه آب‌یکجا یا بقطعات فروخته میشودعصرها تلفن ۳۳۴۷۹

۱-۸ آ-۱۴۸۸۶

خریداری میشود

در خیابان آریامهر زمینی مناسب جهت جایگاه بنزین موردنیاز است تلفن ۳۳۹۷۱ و ۳۱۸۵۳

اراضی عباس‌آباد فوری

خریداریم دفتر اندیشه تلفن ۷۶۱۷۴۷

۱-۳۰ آ-۱۵۲۴

ویلا، خانه، زمین . مستقل باغ در شهر. شمیران. کرج

خریداریم ۳۹۷۸۴ بنگاه کوشان

۱-۱۰ آ-۱۷۷۶۴

زمینهای ونك ودره قشلاق

را نقدا خریداریم خیابان پهلوی بازرگانی جلالی ۶۲۶۴۱۱ - ۶۲۴۱۹۳

زمینهای عباس آباد

خریداریم خیابان پهلوی بازرگانی جلالی ۶۲۶۴۱۱ -۶۲۴۱۹۳

۱-۲۶ آ-۷۶۰۸

زمینهای خیابان وزراء

بازرگانان را فوری خریداریم بنگاه کورش خیابان بازرگانان ۶۲۳۹۹۶ - ۶۲۸۹۳۸

زمین نزدیك قزوین

خریداریم برجاده تهران به قزوین‌یا قزوین به همدان ۳۹۷۸۴

آپارتمان ۳ یا ٤ اطاقه

باسرویس کامل و تلفن مستقل در قسمت های شمالی شهر بدون‌واسطه خواستارم تلفن ۳۵۴۵۰

۱-۳ آ-۱۳۹۵۷

اراضی دره‌قشلاق‌داودیه

واطراف خریداریم عابدی ۷۷۰۴۷۷

۱-۵ ۲ آ-۱۵۹۹

خانه مستقلاتی ۲یا۳طبقه

خریداریم ۳۹۷۸۴ بنگاه کوشان

۱-۵ آ-۱۸۲۲۴

معاوضه با ملك تهران

۳۰۰ هکتار زمین زراعتی مکانیزه در حال بهره‌برداری نزدیك قزوین۳۹۷۸۴ بنگاه کوشان

۱-۵ آ-۱۸۳۱۴

بورس اراضی کردان

خرید و فروش میشود ۳۱۹۵۸

آ-۱۶۲۵

فقط و فقط معاملات اراضی جنت‌آباد ٤تا۸ بعدازظهر ٤۵۱۴۳

۱-۳۰ آ-۱۶۴۲

اجاره داده میشود

در تمام نقاط شهر

وشمیرانات منازل وآپارتمانهای متعدد برای اجاره آماده‌است. تلفن ٤۵۰۵۷

۱-۱۵ آ-۱۸۶۲۰

پنج دستگاه آپارتمان

هریك شامل شش اطاق و یك هال‌با شوفاژ و آسانسور و سرویس کامل واقع در خیابان تخت جمشید مقابل سفارت امریکابرای‌موسسات وشرکت هاو ادارات دولتی یك‌جا یا تك‌تك اجاره داده میشود . تلفن ۷۹۱۲۲۲

عصرها

۱-۵ آ-۱۳۹۳۱

یکباب زیر زمین مجهز

درچهارراه‌پهلوی واگذار میشود . مراجعین به‌تلفن ٤۵۳۸۸ مراجعه کنند.

۱-۳ آ-۱۴۰۳۱

٦ دستگاه آپارتمان‌نوساز

۳و ٤ اطاقه جهت مطب و دفتراجاره داده میشود حسن آباد خیابان‌استخر مقابل‌کوی خواجو ۱۱۷

۱-۳ آ-۱۳۹۹۹

اطاق با مبلمان اجاره

داد ەمیشود منوچهری اربا ب‌جمشید روبروی هنرهای زیبا کوچه معتضدی شماره ۸۸

۱-۳ آ-۱۳۹۸۴

یکدستگاه عمارت باتمام وسائل

تلفن و کولراجاره واگذار میشود خیابان فروردین شماره ۵۱ تلفن ٤۳۱۵۱

۱-۲ آ-۱۶۶۱

اجاره می شود

برای‌اجاره‌منازلتان بخارجیان

در شهر و شمیرانات مبله و غیرمبله باتلفن های ۶۱۳۹۶٤ و ٤۹۷۱۳ تماس بگیرید .

۱-۲۶ آ-۱۴۱۵

برای‌اجاره منازلتان‌بخارجیان

و مشاوره در امور املاك خود با تلفن ٤۵۰۵۷ تماس بگیرید

۱-۵ ۱ آ-۱۸۶۱۸

برای‌اجاره‌منازلتان‌بخارجیان

ومشاوره‌در امور املاك‌خود با تلفن‌های ٤۰۰۰۰ و۶۰۰۰۰ تماس بگیرید .

آ-۱۵۳۷ ۱

ساختمان نیمه تمامی‌که

دارای ۷۰-۸۰ اطاق باشد در شمال خیابان تخت جمشید جهت اجاره مورد نیاز است متمنی است از ساعت ۱۲ ظهر به‌بعد باتلفن ۷۰۱۸۵ تماس گرفته شود .

۱-۳ آ-۱۳۷۰۱

واگذار میشود

واگذار میشود

یك پزشك جراح قسمتی از مطب مجهز خود را در حدودمیدان فردوسی بیك پزشك بدون سرقفلی باجاره واگذار می‌کند تلفن ۶۱۳۱۶۵

۱-۶ آ-۱۶۴۷

قبوض اصلاحات ارضی

قبوض اصلاحات ارضی

بیواسطه خریدار پاکپور ۲۲۷۲۹ - ۶۲۷۶۹۷

معاملات پول

پول شرطی موجود است به‌تلفن های ۳۶۸۸۵ و ۳۹۰۶۷ مراجعه فرمائید

۱-۲۶ آ-۱۴۳۰

پول شرطی تومانی دوشاهی ۷۶۲۶۵۹

۱-۲۶ آ-۱۴۹۲

پول‌تومانی‌دوشاهی ۶۲۸۰۹۰

آ-۱۵۰۰

پول‌تومانی دوشاهی ۷۳۵۴۱

پول‌نیازمندیم‌سکاکی ۷۳۵۴۱

آ-۱۵۹۸

برای ساختمان شما

ایرانیت محصول وطن شماست

ایران تزئین سازمان تهیه و نصب ایرانیت اکوستیك ، پارکت ،موکت، کرکره‌پرده خدمتگزارشما: سه‌راه‌شاه ساختمان‌آزاد شماره ٤۰ تلفن۶۸۲۵۹

۱-۲۶ آ-۱۶۵٤

لوله بازکنی فاضل آب

باد ستگاه تراکم هوا

تلفن ۷۶۳۲۸۶

نقاشی‌جانفدا تلفن۷۸۱۹۷۷

از صد تومان تاصد هزار تومان به اقساط ده ماهه

رفع گرفتگی برنوع لوله ساختمانی

باد ستگاه تراکم هوا- تلفن ۷۸۷۲۷

ایران تزئین

نصب ایرانیت شمارا در تمام نقاط کشور بیش از ۵۰۰ مترمتری ۱۲ریال باضمانت ۵ سال بعهده میگیرد اجرت نصب وبهاء گیره‌های مصرفی پس از نصب ورضایت شما دریافت خواهد شد تلفن ۶۸۲۵۹

۱-۶ ۲ آ- ۱۶۴۸

سازمانهای فرهنگی

فقط ۵ نفر دیگر

برای‌تعلیم‌رادیو، تلویزیون، ترانزیستوی نقشه‌کشی برق‌وفشار قوی می‌پذیریم. کار و آموزش تلفن ٤۹۴۹٤

انگلیسی آلمانی فرانسه

شورت هند توسط بانوان خارجی کنتراتی ۵۹۹ تومان ماشین نویسی مجانی پهلوی

تلفن ٤۷۱٤۱

۱-۳۰ آ-۱۴۶۵

مجانی

کاخ فرهنگ بمناسبت‌افتتاح‌حسابداری عالی و دفترداری دوبل ، منشیگری، ماشین نویسی ، زبان آلمانی ، انگلیسی و آرایش و زیبائی رابرای معرفی بعموم مجانا تعلیم میدهد شاهرضا نبش ایرانشهر .

۱-۱۰ آ-۱۶۳۵

آکادمی زبانهای دنیا

تدریس بوسیله ماشین آموزش - دو جلسه رایگان مکالمه توسط استادان مجرب خارجی

دروازه دولت نبش روزولت ساختمان جم

تلفن ۷۶٤۸۲۵

دبیرستان مهندفت

همه‌روزه صبحها برای ثبت نام دانش آموزان دوره های اول و دوم (ادبی- طبیعی -ریاضی) دائر است‌برای‌کلاس های تقویتی رشته های مزبور دانش آموز میتوانند وسیله اتاب و ذهاب آماده است نشانی : تخت‌جمشیدمقابل سفارت امریکا تلفن ۷۶۱۰۷۹

فقط با ۱۰۰ تومان شهریه حسابداری‌عالی و دفترداری دوبل - منشیگری و ماشین - نویسی (فارسی-لاتین روسی)

راتحت نظر استاد دانشگاه در کلاسهای مجهز به تهویه مطبوع توام باکار آموزی در بانك ها بطور کنتراتی بیاموزید و بامعرفی ما استخدام شوید .

بهروز نو - مخبرالدوله اول شاه آباد تلفن : ۳۵۹۹۳

۱-۲ آ-۱۶۳۹

دبیرستان ادونتیست

وابسته بموسسه جهانی ادونتیست ها دارای امتیازرسمی از وزارت‌آموزش‌و پرورش فقط برای کلاسهای هفتم‌و هشتم قسمت های شبانه روزی وروزانه از هرنقطه کشور دانش آموز می - پذیرد تعداد دانش‌آموزان کلاس ۲۵ نفر و علاوه بربرنامه مصوبه وزارت آموزش و پرورش روزانه برای هر کلاس ۳ساعت زبان انگلیسی تحت نظر دبیران ایرانی و امریکائی‌تدریس خواهدشد جهت‌کسب اطلاعات بیشتر با صندوق شماره ۵ تجریش مکاتبه فرمائید تلفن ۸۸۰۱۷۲

۱-۶ آ-۱۶۵۸

راهنمای پزشکی اطلاعات

دکتر عطاءاله خواجوی

جراح‌و متخصص بیماریهای چشم‌عضو کالج بین‌المللی جراحان‌خیابان جامی چهار راه استخر تلفن ٤۵۹۶۱

بیماریهای آمیزشی مجاری ادرار

میدان بهارستان خیابان‌صفی‌علیشاه

دکتر یحیی صدری

دکتر فرنوش ٤۸۵۵۵

داخلی ، پوست ، مقاربتی گواهینامه از پاریس امیریه . اول منیریه

دکتر محمد رضا مسدد

دارای گواهینامه از بروك مدیکال امریکا درمان قطعی بیماریهای‌آمیزشی مجاری ،ادرار ، زنان ، دروازه‌دولت روبروی کمپانی فیات تلفن۳٤۳۸۹

دکتر داوران تلفن ۳۰۲۵٤۸

بیماریهای آمیزشی و مجاری ادرار چهار راه دروازه دولت صبح و عصر

معالجه‌فلج باروش‌هیپوپاتیك

منحصر بفرد در ایران دکتر بهره‌مند سعدی کوچه شمالی بیمه تلفن۳۰۱۱۷ و ۸۶۳۲۸

دکتر محمد علی صدیقی

داخلی پوست امیزشی نرك هرونین نریاك الکل شاه چهار راه فروردین بدر اتی صبح و عصر ٤۹۵۲۶

بیماریهای داخلی نرك تریاك هرونین والکل

باآخرین روش علمی سرپائی - بستری - مطب دکتر حمید احمدی میدان بهارستان اول صفی علیشاه پذیرائی ۵ تا ۸ بعدازظهر تلفن ۳۴۵۱۷

دکترسید محمدکاظم‌طباطبائی

نجریش متخصص واستادیار بیماری های داخلی میدان سرپل‌اول‌مقصودبك تلفن ۸۵۳۵۶ - ۵تا۸ بعداز ظهر

آ-۱۶۵۴

آگهیهای متفرقه

تانکر سازی لوپ

تانکر از ۵۰۰ تا ۵۰۰۰لیتر موجود سفارشات ٤۸ ساعته تحویل میگردد خیابان قزوین سه راه آذری ۹٤٤۱٤

«مطب دکتر محسن صادقی‌دندانپزشك»

به‌نشانی زیر انتقال یافت .

خیابان عباس آباد چهار راه فرح پلاك ۲۳۳ تلفن ۷۶۴۵۳۶

آ-۱۸۷۱۲

پانسیون سانترال

روبروی در دانشگاه خیابان فخررازی کوچه انوری پلاك۱۸ افتتاح گردید همه روزه برای ثبت‌نام آماده میباشد تلفن ۶۱۳٤۷۶

۱-۳۰ آ-۱۶۳۸

لوازمات آب میوه گیری باکنت

وارد شده است آدرس‌سرای چیت‌ساز شرکت خاور بلور وقاری

آ-۱۹۱۰۸

برای استخدام فوری

در آموزشگاه فائز ماشین نویسی رابا متد جدید بیاموزید شاه آباد اول اکباتان تلفن ۳۵۷۵۷

آ-۱۶۵۳

برنامه سینماها

*شبهای سفید - مارچلوماستروپانی - ماریاشل سینه‌موند (٤۸۳۲۱) ۱۱- ۳-۵-۷-۹

* رام‌کردن زن‌سرکش- سینماسکوپ-رنگی- دیاموند (۶۲۸٤۰۰) ۱۱- ۲و٤۵- ۵- ۷و۱۵ -۹و٤۵

* نسل‌کمیاب - سینماسکوپ - رنگی- جیمزاستوارت- اتلانتیك (۶۲۷۱۷۱) ۱۵و۱۱ - ۳و۳۰ - ۵و۳۰ - ۷و۳۰ - ۹و۳۰ تراس ۸ - ۱۰ کاپری (٤۸٤۰۱) ریولی (۷۵۷۷۷۷) ۱۱- ۳- ۵- ۷- ۹

* بازگشت دراکولا - رنگی- کریستوفرلی- باربارا‌شلی ایفل (٤۵۳۷۷) ۱۰-۱۲- ۲-٤- ۶-۸ متروپل (۳۹٤۱۰) ۳۰و۱۰ ۲و۳۰- ٤و۳۰- ۶و۳۰- ۸و۳۰ گلدیس (۶۲۸۷۱۳) ۱۱- ۳- ۵- ۷- ۹- تاج (۳۳۰۶٤) ۳۰و۱۰- ۲- ٤- ۶- ۸- ۱۰

* محبوبه - رابرت مورس- رودااستایگر- آنجانت‌کامر گلدن‌سیتی (۶۱۳۲۶۹) ۱۱- ۳و۳۰- ۵و۳۰ - ۷و۳۰ - ۹و۳۰ تراس نیاگارا ۷و۳۰- ۹و۳۰

* داستان تختخواب - رنگی- مارلون براندو- دیویدنیون درایوین (۷۸۱۷۹۵) ۸- ۱۰

* مامور ۰۰۰۸ - همایون- شهین میامی (۷٤۳۲۹) ۱۱ - ۱ - ۳ - ۵ - ۷ - ۹ رکس (۳۵۲۹۳) همای (۶۹۶۶٤) ۳۰و۱۰- ۲و۳۰- ٤و۳۰- ۶و۳۰ تیسفون(۹۳۸۸۲) شرق (۵٤۰۲٤) یانووا‌ما (۷۹۳۵۷۰) ۱۰- ۱۲- ۲- ٤- ۶- ۸ هیلوا‌ز (۳۳۷۷۷) ۱۱- ۱- ۳- ۵ ثابستانی ۷و۳۰- ۹و۳۰

* دست‌ها وطپانچه‌ها - آنتونی استیفن- کارل براون معلمی (۳۶٤۶۸) سمپلا (۳۶۲٤۲٤) ۳۰و۱۰- ۲و۳۰- ٤و۳۰- ۶و۳۰- ۸و۳۰ تاج (۳۳۰۶٤) ۱۵و۱۰- ۲- ٤- ۶- ۸- ۱۰

* سه‌گروهبان - سینماسکوپ - رنگی- فرانك سیناترا- مولن‌روژ (۷۲۹۲۹) ۱۱- ۳و۳۰- ۵و۳۰- ۷و۳۰- ۹و۳۰ دیانا (۴۷۳۶۵) ۱۰- ۱۲- ۲-٤-۶- ۸- ۱۰ مهتاب (۴۷۷۷۷)۳۰و۱۰- ۳- ۵-۷-۹ کریستال (۳۷۶۷۵) ۳۰و۹- ۱۱و۳۰- ۲و۳۰- ٤و۳۰- ۶و۳۰- ۸و۳۰ اسکار (۹۵۰۸۹۸) ۳۰و۱۰- ۲و۳۰- ٤و۳۰- ۶و۳۰- ۸و۳۰ برلیان (۳۳۵۳۵) ۱۰- ۱۲- ۲-٤-۶- ۸ زهره (۳۰٤۸۰۸) ۳۰و۹- ۳۰و۱۱- ۳۰و۱- ۳۰و۳- ۳۰و۵- ۷و۳۰

* سرقت بزرك درقطار- ایرامیراندا - هورست تاپرت رادیوسیتی (٤۳۳۲۰) ۱۵و۱۱- ۳و۳۰- ۵و۳۰- ۷و۳۰- ۹و۳۰ ب.ب (۶۹۶٤۱) ۱۵و۱۰- ۲- ٤- ۶- ۸- ۱۰ اذئوق (۳۸۱۱۸) آستارا (۸٤۰۲۲) ۳۰و۱۰- ۲و۳۰- ٤و۳۰- ۶و۳۰- ۸و۳۰ نیاگارا (۶۵۳۰۷) ۱۱- ۳- ۵- ۷- ۹

* خیانت بسبك ایتالیائی- رنگی- کاترین اسپاك- تراس امپایر ۸-۱۰

* دامی برای‌مافوق۷- سینماسکوپ - رنگی-پل‌هوبشمید اونیورسال (۶۶۹۵۳) پاسیفیك (۷۳۳۱۱) ۱۱- ۳ - ۵ - ۷و۱۵- ۹و۳۰ تراس اونیورسال ۷و٤۵ - ۱۰ نیتوق (۷۶۰۱۳۶) ایران (۳۶۳۵٤) ۳۰و۱۰-۲و۳۰- ٤و۳۰ - ۶و۳۰ - ۸و۳۰ الوند (۵۵۵۳۸) ۱۰ -۱۱ - ۲- ٤ - ۶- ۸

* سه راهزن- رنگی- پیرآنجلی- چانینك پولاك - تهران (۳۸۱۶۵) مونت‌کارلو (۷۹۷٤۱) ژاله (۳۰٤۱۲۰) ۳۰و۱۰ ۲و۳۰- ٤و۳۰- ۶و۳۰- ۸و۳۰ تابستانی تهران ۷- ۹کیهان (۹۲۳۶۰) پاسارگاد (۷۹۲۷۸۲) ۱۰-۱۲- ۲ - ٤ - ۶ - ۸ -

* گوهرفروشان مهتاب - سینماسکوپ- رنگی- سانترال (٤۸۶۸۶) ۱۱- ۳-۵- ۷- ۹ امپایر (۶۲۳۹٤۲)۱۵و۱۱- ۳و۳۰- ۵و۳۰- ۷و۳۰- ۹و۳۰

* آفتاب سیاه - سینماسکوپ- رنگی- میشل مرسیه پارامونت (٤۸۳۲۱) ۱۵و۱۱- ۳و۳۰- ۵و۳۰- ۷و۳۰- ۹و۳۰ رویال (٤۹۷۸۵) ۱۱- ۳و۱۵- ۵و۱۵- ۷و۱۵ ۹و۱۵ آسپا (٤۲۹۰۹) ۱۱ ۳- ۵-۷- ۹ حافظ (۳٤۰۷٤) ۳۰و۱۰-۲و۳۰- ٤و۳۰- ۶و۳۰- ۸و۳۰ پلازا (٤٤۲۵۵) ۱۱- ۳- ۵- ۷- ۹

* مادام ایکس- لاناترنر بولوار (۶۰۲۹۲) ۱۱- ۳- ۵- ۷و۱۵- ۹و۳۰

* کلبه عموتوم - میلن دومونزو - هربرت لوم تراس‌دیانا- تراس‌کریستال ۷و۳۰

* زیبای مغان- رنگی- بزبان ترکی فری (۹۵۳۳۳۶) ۱- ۳- ۵- ۷- ۹

* مه رویان نیمه شب - سینماسکوپ - رنگی آریا (۳۹۸۸٤) ۹و۳۰ - ۱۱و۳۰ - ۱و۳۰ - ۳و۳۰ - ۵و۳۰ تراس ۷و۳۰ - ۹و۳۰

* برادران کارامازوف - سینماسکوپ - رنگی-یول‌براینر ماژستیك (۶۸٤۶۱) ۱۱-۳۰و۲ -٤و٤۵ -۷- ۹و۱۵

* ژیگو- رنگی- جکی‌گلیسون تخت جمشید (٤۳۵۵۰) ۱۱-۳-۵-۷-۹

* سوغات فرنك - مصدق - اسدزاده - آراسته نادر (۳۹۰۹۵) ۹- ۱۵و۱۱- ۳۰و۱- ٤۵و۳- ۶- ۸و۳۰ مراد (۷۳۳۸۲) ۹- ۱۵و۱۱- ۳۰و۱- ٤۵و۳- ۶- ۸و۱۵ جی (۹۱۲۰۷) ۹- ۱۵و۱۱- ۳۰و۱- ٤۵و۳- ۶- ۸و۳۰ فلور (۲۸۰۹۶) ۹- ۱۵و۱۱- ۳۰و۱- ٤۵و۳- ۶- ۸و۳۰ رامسر (۵۲۰۶۰) ٤۵و۹- ۱۲- ۱۵و۲- ۳۰و٤- ۶و٤۵- ۹ جهان (۶۰۳۵۰) ٤۵و۹- ۱۲- ۱۵و۲- ۳۰و٤- ۶و٤۵- ۹ دنیا (۳۳۸۱۲) ۳۰و۱۰- ۱۲و٤۵- ۳- ۱۵و۵- ۷و۳۰- ۹و٤۵ ناتالی (۹۵٤۵۳٤) ۳۰و۱۰- ۱۲و٤۵- ۳- ۱۵و۵- ۷و۳۰- ۹و٤۵ ماندانا (۷۹۹۸۲) ۱۰- ۱۵و۱۲- ۳۰و۲- ٤۵و٤- ۷- ۹و۱۵ کارون (۹۵۱۰۶۵) ۱۰- ۱۵و۱۲- ۳۰و۲- ٤۵و٤- ۷- ۹و۱۵

* بوفالوبیل - سینماسکوپ - رنگی- کوردن اسکات فردوسی (۳۵۷۸٤) ۹- ۱۱- ۱- ۳- ۵- ۷- ۹

* همبستگیهای بشری- لارنس هاردی- کیم‌نواك کسری (۷۵۶۹۳۹) ۱۱- ۳ - ۵ - ۷ -۱۵و۹

* یك راز و ۵ دختر- سینماسکوپ - رنگی پارك (۳۹۶۳۷) ۳۰و۱۰- ۳۰و۲- ۳۰و٤- ۳۰و۶- ۸و۳۰

* عاشق - راج کاپور - ماندانا مشعل (۳۳۸۲۶) ۳۰و۱۰- ۳۰و۲- ۳۰و٤- ۳۰و۶- ۸و۳۰

* دختری سنگسار میشود - بار باراوالین

* بیگانه‌ای درساکرامنتو - سینماسکوپ - رنگی داریوش (۲۶۲۶۵) ۹ -۱۱ - ۱ -۳- ۵-۷ -۹

داروخانه‌ها

داروخانه شبانه روزی تخت جمشید

در تمام ساعات شبانه روز درخدمت شما است تلفن ۶۸۱۰۱و ۶۷۸۴۳

داروخانه شبانه روزی تخت‌طاوس

در تمام ۲٤ ساعت در خدمت شما خیابان تخت‌طاوس‌نبش‌سنائی ۶۲۷۲٤۰

صاحب امتیاز و مدیر مسئول

عباس مسعودی

خیابان خیام ایران چاپ

چاپخانه اطلاعات تلفن ۳۰۳۹۶۵

تلفنخانه ۳۰۰۱۱ تا ۳۰۰۱۹

نوشته: احمد احرار

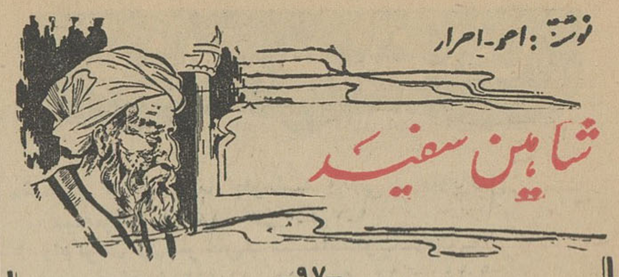

شاهین سفید

-۹۷-

عبدالملك لبش را گزید، باچهره‌ای خشمگین ازجا برخاست‌و پرخاش کرد :

- رئیس ابوالفضل! تو مرد احمقی هستی ... توچه خیال کردی؟ خیال کردی حسن دیوانه شده وخواستی باغذاهای رنگین عقلش‌راباو بازگردانی. .. ای ابله !

رئیس ابوالفضل دستپاچه گفت :

-اما من ... من که قصد بدی نداشتم ... اوحتی یك کلمه هم حرف نزد و رفت ...

هاله‌ای از غم‌روی صورت عبدالملك را پوشانده بود . باصدائی شکسته گفت :

-تو آن مرد خدارا از خودت رنجاندی ... خدا ازتو نخواهد گذشت رئیس ابوالفضل !

سخنان عبدالملك ، مردساده دل را تکان داد . در حالیکه اشك از چشمانش فرو میریخت تضرع‌کنان گفت :

- هرجا رفته باشد بدنبالش میروم ... دستش را میبوسم ... التماسش میکنم وباز میگردانمش !

عبدالملك گفت :

- رنج بیهوده‌ایست . اورا نخواهیم یافت‌تا ازخودش خبر برسد... ودیگر اینکه او هرگز بخانه تو نخواهد آمد .

عبدالملك با معرفتی که باخلاق وروحیات حسن حاصل کرده‌بود به‌آنچه میگفت اطمینان داشت و حدس او نیز باصابت پیوست . یکماه پس از آنکه هیچ‌خبری از حسن نبود پیکی از قزوین باصفهان وارد شد ومکتوبی را که ازجانب‌حسن آورده بوددراسته کتابفروشان‌به‌عبدالملك عطاش تسلیم کرد.

حسن در نامه خود نوشته بود که از استخلاص هیجدتن مردان باطنی آگاه شده است وچون تاج‌الملك در خلاصی ایشان اهتمام‌کرده است لازم میداند باو اشاره شود که اجر زحمتش محفوظ خواهدبود. ضمنا به آزاد شدگان نیز هشدار بایدداد که‌میان آنهاخائنی هست.

رسیدن مکتوب ، عبدالملك را خوشحال کرد و چند روزپس‌ازآن وقتی‌پیك بقزوین باز میگشت برای حسن جواب فرستاد که بهردوکار اقدام کرده است .عبدالملك نیز مثل بسیاری از زعما ورهبران باطنی هنوز نمیدانست که حسن در قزوین چه میکند و تصور میکرد سفر قزوین جزو سلسله مسافرتهای او باطراف کشور است . ازینرو انتظار داشت که دیر یازود حسن باصفهان باز گردد . حال آنکه در اینزمان حسن دست اندرکار عظیم‌ترین برنامه مبارزه وزندگانی خود ، یعنی کوشش در راه تسخیر الموت بود . دژی‌که بعد از ده‌سال مسافرت‌و مطالعه در گوشه و کنار سرزمین پهناور سلجوقیان ، بعنوان سنگرو ستاد مبارزه خویش برگزیده و همت به تسخیر آن گماشته بود.

بعد از سالها سیاحت و مطالعه در ولایات دورونزدیك، تفحص درموقعیت شهرها وبازدید از دهستانها و کوهستانهاودژهائی که‌استعداد آن داشت تاسنگر یك مبارزه بزرك نظامی وسیاسی و روحانی واقع شود، سرانجام نگاه تیزبین حسن بردژی مشرف برده «رودبار» دوخته شد . دژی که الموت نام داشت .

باوسواسی که حسن‌در انتخاب «دارالهجره» داشت، ماهها طول کشید تا تصمیم نهائی خود را درباره این انتخاب نهائی اتخاذ کرد.دراینمدت حسن چندبار به‌اطراف شهریار کوه‌ودرنزدیك «رودبار» سفرکرد . تابستان و زمستان آن منطقه رادید . موقعیت طبیعی و جغرافیائی منطقه راتحت مطالعه دقیق‌قرار داد. ازسنخ‌فکر وسنت ها و اعتقادات مردم بومی آنچه باید بفهمد فهمید و سپس تصمیم نهائی خود را اتخاذ کرد .

درین سفرها، حسن همه شرایطی راکه میخواست زیربای خود، دریك منطقه متمرکز یافت . منطقه‌ای که مانند اغلب نواحی شمال تاحدزیادی از نفوذ عرب محفوظ مانده و بهمین جهت بصورت‌پناهگاهی برای مغضوبین حکومت بنی‌امیه وبنی‌عباس ازجمله سادات و علویان درآمده بود. منطقه‌ای که طبیعت هوای خوش وآب فراوان بدان ارمغان داشته و کوهستانهای بهم پیوسته مانند حصاری آنرا در میان گرفته بود. منطقه‌ای که‌درختان بسیار ، قلاع متعدد نزدیك بهم ، مردمانی آزاده و جنگاور ، زمینی مستعد و هوائی لطیف وجویبار های فراوان وپرآب داشت .

زوپاس

کاملترین ماشین لباسشوئی جهان

ZOPPAS

قیمت مناسب - شرایط سهل - نصب وتعمیرات مجانی

نمایندگی : آگا - خیابان نادری ۴۸۸ تلفن ۴۶۸۲۵

وکلیه فروشگاههای معتبر

آگهی مناقصه نرده‌آهنی و درب وپنجره پروفیل

موسسه واکسن وسرمسازی رازی حصارك واقع در ۵۳ کیلو متری جاده تهران قزوین هفده‌هزار کیلو نرده‌آهنی و سه‌هزارو ششصدوسی کیلو درب‌وپنجره ازپروفیل را از طریق مناقصه طبق آئین‌نامه معاملات دولتی خریداری مینماید . داوطلبان شرکت در مناقصه میتوانند برك شرایط ونقشه مربوطه را ازدبیرخانه‌موسسه درحصارك ویا از دفتر مرکزی‌موسسه در وزارت کشاورزی واقع در بلوار کرج دریافت و پیشنهادات خودرا تاساعت ۱۰ صبح روز دوشنبه ۲۳ر۵ر۱۳۴۶ بدبیرخانه‌موسسه در حصارك تسلیم و رسید دریافت دارند . پیشنهادات باید صریح وروشن‌باشدوبه‌پیشنهادات مبهم ویامشروط وفاقد سپرده ویا پیشنهاداتیکه بعد از موعدمقرر برسد ترتیب‌اثرداده نخواهد شد وپیشنهادات رسیده در ساعت ۱۱½ همانروز باحضور اعضاء کمیسیون باز وقرائت خواهد شد . کلیه هزینه متعلقه باین مناقصه بافروشنده خواهد بود . حضور پیشنهاددهندگان در جلسه مناقصه آزاد بوده و موسسه در ردیا قبول یك یاکلیه پیشنهادات مختار است . الف ۴۱۹۹

آ-۱۸۶۶۲

آگهی برای مصرف‌کنندگان سیمان

بپروآگهی فعلی باطلاع مصرف کنندگان سیمان میرساند که سازمان مرکزی شرکتها سیمان مورد احتیاج مصرف کنندگان راتهیه‌ونقرار هرتن ۱۳۷۰ ریال تحویل کارخانه سیمان‌ری-لوشان وانبارهای سازمان مرکزی شرکتها درتهران بفروش میرساند . ضمنا قیمت سیمان خورده‌فروشی درکلیه فروشگاهها و مغازه های مصالح ساختمانی فروشو نقرار هرکیسه۷۵ریال می‌باشدخواهشمند درصورتیکه‌سیمان بقیمت‌بیشتری ارائه‌شد نام ونشانی فروشنده رابه سازمان مرکزی‌شرکتها اطلاع فرمائید الف ۴۱۰۳

آ-۱۸۱۶۴ ۱-۵ سازمان مرکزی شرکتها

کارنامه صنعت ایران

حوت ۹۹- آبان ۴۶

بزودی نیروی برق سد «شهبانوفرح» بتهران میرسد

برنامه روشنائی تهران بزرك، حداکثر تاپایان سال جاری انجام می پذیرد .

درسال ۱۳۱۶ برق تهران فقط ۲۱ مشترك داشت و اکنون تعداد مشترکین‌برق بعدد ۲۳۰۰۰۰ بالغ‌شد

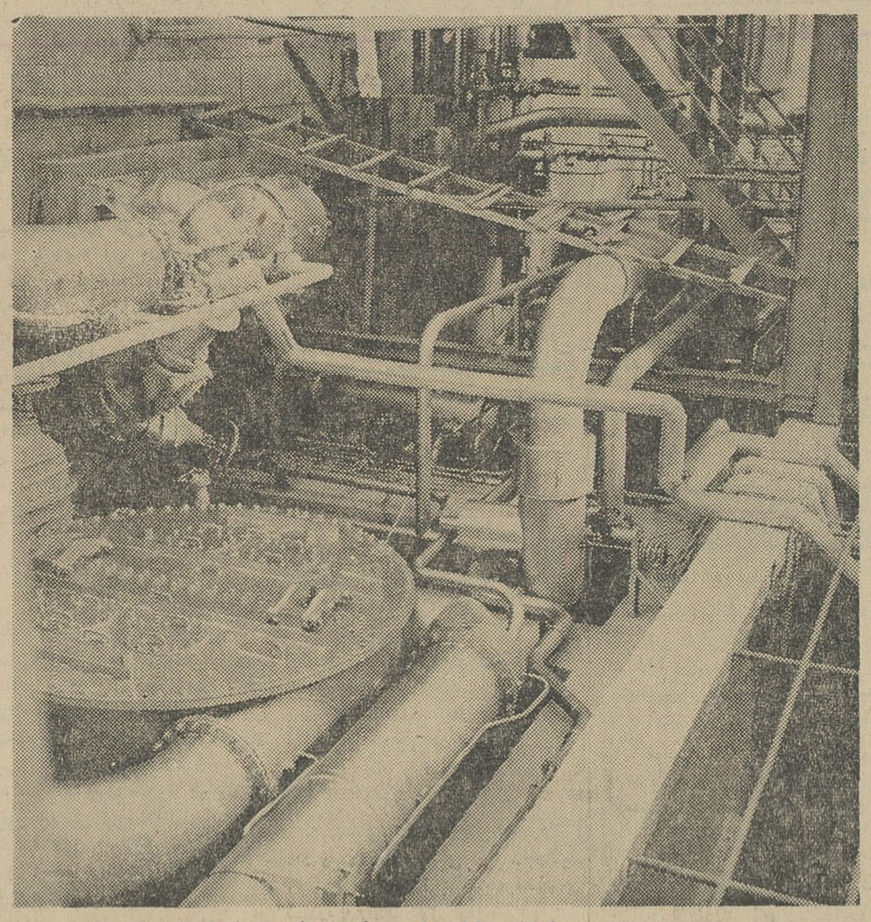

درحال حاضر برق تهران وسیله نیروگاه های عظیم تولید میشود که نسبت به توسعه آنها اقدامات وسیعی آغازشده است

کارخانه آلستوم

هر چند ماشین‌آلات مولد نیروی برق ،خریداری و نصب میشد ، باز هم کفاف شهر بزرك تهران رانمی داد و همچنان کمی برق احساس میگردید .

سر انجام مسئولین امور بایجاد یك کارخانه ۵۰ هزار کیلو واتی کمر بستند ، مطالعه دراین مورد از آغاز سال ۱۳۳۳ شروع شد و پس از رسیدگی به پیشنهاد های مربوط به کمپانی آلستوم دربهمن ماه همان سال قرار داد خرید کارخانه مورد نیاز با آن کمپانی منعقد گردید .

کارخانه مزبوربقدرت پنجاه‌هزار کیلووات است با چهارتوربین ، که هر توربین توانائی تولید ۱۲۵۰۰ کیلووات برق دارد .

کارخانه آلستوم در شمال غربی بیمارستان پهلوی و شمال شرقی طرشت نصب شده و بهره برداری از اولین واحد آن در تاریخ بیست و هشتم مرداد ماه ۱۳۳۸ بدست مبارك شاهنشاه آریامهر آغاز گردید و بعدا سه واحد دیگر آن نیز مورد استفاده قرار گرفت .

بهره برداری از سد کرج

از وقتیکه سازمان سد کرج اقدامات اساسی خود را بمنظور ساختن سد آغاز کرد ، مسئولین برق با آن سازمان برای استفاده از نیروی حاصله‌سدمشغول‌مذاکره شدند و به تهیه پروژه پرداختند تا د رسال ۱۳۴۰ ، پس از خاتمه سد قرار دادی برای استفاده از نیروی برق ،فیمابین منعقد گردید که بموجب آن ، کلیه نیروی حاصله از آب سد بمصرف احتیاجات پایتخت برسد و این نیرو بوسیله دو توربین آبی که هر کدام‌بقدرت چهل هزار کیلووات است و بایك خط ۱۳۲۰۰۰ ولتی به تهران منتقل میشود و در کارخانه طرشت به ۶۳۰۰۰ ولت تبدیل میگردد و بشبکه شهر اتصال می یابد .

توربین‌های گاز

درمهر ماه۱۳۴۲ قرار داد خرید دو واحد ۱۲۵۰۰ کیلواتی توربین گاز با کارخانه جنرال الکتریك امریکا منعقد گردید و نصب توربین های مزبور در ماه شهریور سال ۱۳۴۴ انجام پذیرفت و شروع بکار کرد .

بموازات کار این توربین ها پنج دیزل بقدرت ۴۰۰۰ کیلوات نیز در کنار آنهادرنیروگاه‌طرشت مستقر شد و مورد بهره برداری واقع گشت .

قرار است که تا دو ماه دیگر پنجاه هزار کیلوات برق هم ازسد شهبانو فرح (سفید رود) بوسیله خطی که از آنجا به نیرو گاه‌فرح آباد کشیده شده به تهران برسد، همچنین بیست و پنجهزار کیلوات نیز از سد لتیان به تهران خواهد رسید و گذشته از آن از کارخانه جنرال الکتریك امریکا سه واحد مولد برق دیگر ، هر یك بقدرت ۸۲۵۰۰ کیلووات خریداری شده که تا اواسط سال جاری و در نیرو گاه فرح‌آباد نصب میشود .

شبکه برق تهران

برای توزیع برق و تبدیل آن از قدرت بیشتر به ولت پائین تر و بالعکس که بتواند مورد استفاده قرار گیرد ، احتیاج به پست های ترانسفور ماتور میباشد که‌بوسیلهٔ آنها فشار برق را از محل تولید بالابرد تا انتقال مقدار زیاد نیرورا آسانتر و ارزانتر تمام کند .

پس از آن پست های دیگر لازم است که این فشار را پائین آورده و با خط کمتر در دسترس مصرف کننده قرار دهد .

اکنون با ایجاد سانترال بزرك و توسعه نیرو کابلهائی با فشار شصت وسه هزار ولت و بیست هزار ولت برای انتقال و توزیع‌نیرو در سطحی معادل چهار صد کیلو متر مربع در نظر گرفته شده که طبق آمار موجود تا آخر سال ۱۳۴۴ طول خطوط ۶۰۰۰ ولتی ۳۸۵ کیلو متروطول خطوط بیست هزار ولتی ۴۲۵ کیلو متر و طول خط شصت هزار ولتی ۳۴۲ کیلو متر میباشد ، بعلاوه یك‌خط‌هوائی ۱۳۲۰۰۰ ولتی در طول ۵۶ کیلو متر،نیروی سد کرج را به کارخانه طرشت وصل مینماید .

برق تهران در هفت نقطهٔ شهرو شمیران استاسیون بزرك دارد که نیروی شصت وسه هزار ولت رابه بیست هزار ولت قابل توزیع تبدیل مینماید ، مجموع قدرت این پست ها به ۱۶۵۰۰۰ کیلو وات میرسد، در حدود ۴۰۰ پست توزیع در نقاط مختلف شهر و شمیران و در داخل ساختمان های بزرك و کار- خانجات مصرف کننده نیروی برق مستقر شده‌اند و کابلهای بیست هزار ولتی و ششهزار ولتی مانند زنجیر هائی این پست ها را بهم وصل کرده‌اند تا امکان رسانیدن نیرو را از مجاری مختلف ، باین پست ها میسر سازند .

برای استفاده از شبکهٔ فشار ضعیف اکنون هزار کیلو متر خطوط زمینی و هوائی وجود دارد که در خیابان های اصلی بصورت کابل زیر زمینی و در خیابان های کم عرض و کوچه ها بشکل‌خطوط هوائی در روی تیر های سیمانی قرار دارند .

افزایش نیروی برق

نیروئی که‌درسال ۱۳۳۹ توسط مولد های سازمان برق تهران‌تولید میگردید و یا از خارج خریداری میشد در حدود دویست‌ونه‌میلیون کیلوات ساعت درسال بود و در آخر سال ۱۳۴۲ این میزان به سیصد و چهل میلیون کیلوات ساعت افزایش یافته و سازمان‌برق تهران توانسته است در ظرف مدت سه سال‌بمیزان‌محصول خود شصت در صد بیفزاید .

لازم به تذکر است که برق تهران کلیهٔ این نیرو را خودتولید نکرده ، بلکه برای صرفه جوئی‌در مصرف نفت و همچنین کمك به سازمان سد کرج با آنکه خود قادر بتولید این مقدار نیروبوسیله توربین های خود بوده سعی داشته است که از نیروی حاصله ازسد کرج حداکثر استفاده را بنماید که در عین حال این امر موجب صرفه جوئی مصرف در حدود یك صد هزار تن مواد نفتی شده‌است.

توزیع نیرو

شبکه برق برای تامین‌روشنائی جاده های پهلوی و جاده قدیم شمیران و جاده کرج و شهر ری و همچنین بمنظور رسانیدن نیرو بکارخانه های اطراف مهرآباد توسعه یافته و متجاوز از بیست کیلو متر کابلهای فشار قوی و ۱۶ کیلو متر کابل فشار ضعیف کشیده شده و در حدود شصت پست ترانسفور ماتور جدید نصب شده است .

درسه راه مهر آباد یك پست بزرك بقدرت ۱۵۰۰۰ کیلو ولت آمپر نصب شده و مورد بهره - برداری قرار گرفته است و برای استقرار یك پست بزرك بقدرت ۱۵۰۰۰کیلوولت در جنوب‌شرقی شهر تهران (میدان خراسان)اقدام شده است .

برای بالا بردن قدرت پست‌های بزرك سه دستگاه ترانسفور ماتور بقدرت‌پانزده‌هزار کیلوولت‌آمپر،در محلهای پیش بینی شده تعبیه گردیده که با پست های جنوب شهر و مهر آباد ، قدرت توزیع باندازه هفتاد و پنجهزار کیلوولت آمپر افزایش یافته است .

ضمنا برای اصلاح و توسعه اصولی شبکهٔ برق یوسف آباد نیز اقداماتی معمول گردیده است .

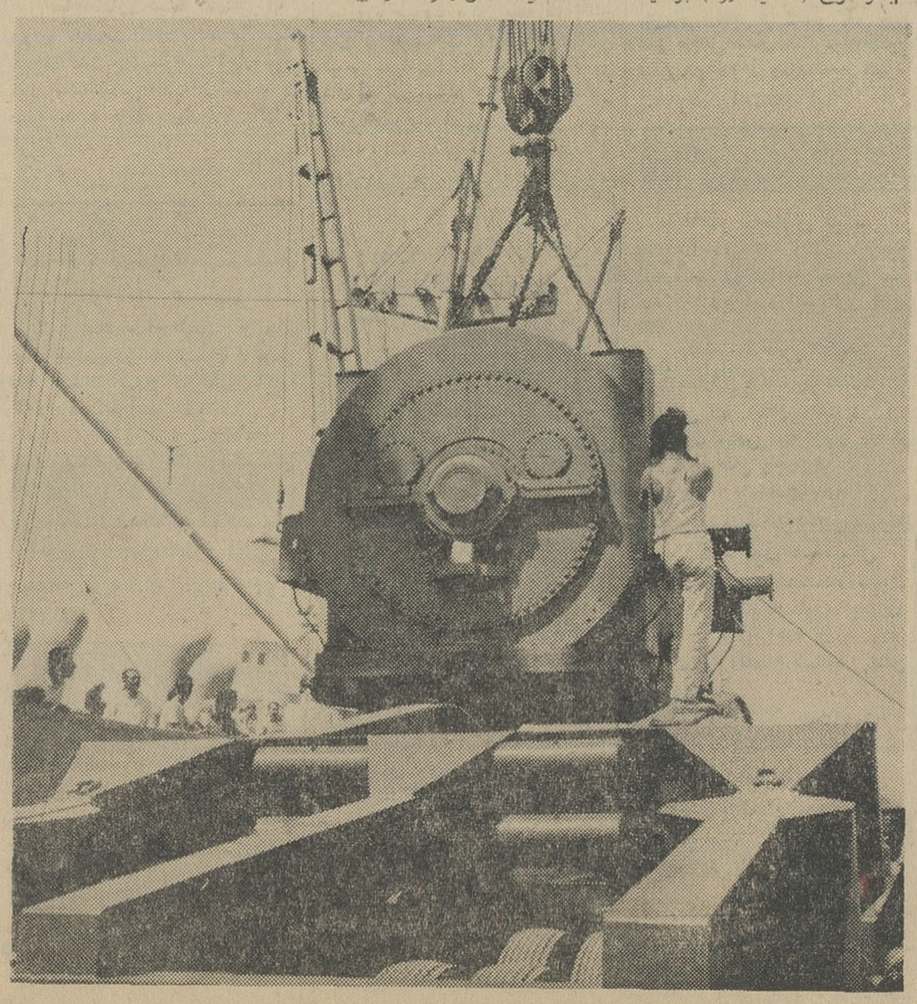

بزرگترین واحد تولیدکننده برق درنیروگاه فرح‌آباد تاآبان‌ماه ۴۶ آماده بهره برداری میشود، توربین های عظیم این واحد تولیدی دردست نصب است .

روشنائی معابر

در ظرف سه سال گذشته روشنائی چهار جاده اصلی کرج تا مهرآباد (خیابان آیزنهاور)،پهلوی ، کورش کبیر (جاده قدیم شمیران)و ری و اکثر خیابان های بزرك تهران با نصب پایه و چراغهای جدید تامین شده بطوریکه اتومبیل ها میتوانند شب ها بدون چراغ در این جاده‌ها رفت و آمد کنند.

روشنائی کلیه معابر اصلی و کوچه های فرعی طبق‌برنامه‌تنظیمی ادامه دارد و حداکثر تا پایان سال جاری برنامه روشنائی تهران‌بزرك بطور کلی انجام خواهد شد .

قبول مشترك جدید

در سال ۱۳۱۶ برق تهران‌فقط ۲۱ مشترك و در آخر سال ۳۹ ۷۸۰۰۰ مشترك داشت‌واینك تعداد مشترکین برق بعدد ۲۳۰۰۰۰ بالغ گردیده است .

مکانیزه کردن حسابها

در گذشته حسابهای مشترکین برق تهران بوسیلهٔ دفاتری که هر کدام شامل ۴۰۰۰ حساب و یك مسئول بود ، نگاهداری میشد ولی اکنون ماشینهای حساب - الکتریکی حساب مشترکین را نگاهداری میکنند .

نرخ برق

تا مرداد ۱۳۴۰نرخ برق در تهران تصاعدی بود ، یعنی‌هرکس بیشتر برق مصرف میکرد ،بیشتر پول می پرداخت و این موضوع درست‌برعکس نرخ‌گذاری متعارف این رشته بود .

از مرداد ماه ۱۳۴۰ نرخ جدید برق تهران اعلام شد ونرخ‌تصاعدی که تا ۵ ریال بالا میرفت منسوخ گردید .

نرخ برق در شب به ۳ر۵۰ریال تثبیت شد و چون قسمت عمده از مشترکین و مخصوصا کارخانه‌ها و مراکز تولید صنایع از نیروی ارزان قیمت روز یعنی ۱ر۵۰ ریال استفاده میکنند ، بطور متوسط هر کیلووات ساعت ۲ ریال وبیست دینار عاید برق تهران میشود .

قیمت برق خانگی در حال حاضر از ۲ر۳ شروع و به یك ریال ونیم ختم میشود ..

بلیك جاسوس کمونیستها شد!

-۱۰-

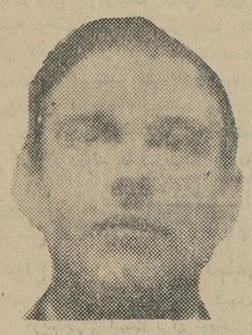

بلیك جاسوس دوجانبه

جورج‌بلیك‌بارها با او بحث داشت . اوبعد از آنکه بحث پایان میبافت به‌اطاق مامی‌آمد ومیگفت که همه این بحث‌هاراهمچون‌یك‌شوخی بزرك تلقی‌می‌کند .

بلیك هیچگاه آنچه را که در خلوت بین او وبلوندی گذشته بود برای‌ما تعریف‌نمی‌کردولی‌در حقیقت درآن مرقع هیچکدام از ما چنین نمی کردیم .

بعدها معلوم شد که «بلوندی» کسی جز «گرگوری کوزمیچ» یکی‌از مقامات اداره فرهنك سیاسی شوروی نبود، ازلحاظ‌روسها ، تماس‌های این‌شخص بازندانیان غربی نتیجه وحشت آوری داشت ،زیرا دربایان جنك کره وی به‌امریکائیها پناهنده شد وبخدمت سرویس مرکزی اطلاعات (سیا) درآمد. یك عضو سیا بعدها تعریف‌کرد که «کوزمیچ» اطلاعات زیررا در اختیار «سیا» گذارده است .

۱- بلیك درباره سمت‌خود در سفارت انگلیس بعنوان نایب کنسول وسفارت و عضو سازمان جاسوسی انگلیس کمتر چیزی را فاش میساخت .

۲- او هیچگونه اطلاعی در باره تعلیماتی که‌در اداره جاسوسی انگلیس‌و سرویس مخفی این کشور گرفته بود در اختیار من نگذاشت.

۳-با انحلال بلیك از سیاست دنیای‌غرب سرخورده بودو بخصوص ازسیاست امریکا و دخالت سازمان ملل درجنك کره وحمایت‌انگلیس ازین اقدام شدیدا انتقاد میکرد ، باآنکه در تمام مدتی که«کوزمیچ» بابلیك تماس داشت بلیك هیچگونه تمایلی به‌کمونیسم نشان‌نمیداد اما «کوزمیچ» ازطرز تفکر واحساسات بلیك دانسته‌بود که زمینه برای تبلیغ او کاملا وجوددارد و میتوان به‌آسانی اورا به امر کمونیسم علاقمند ساخت .

یکی‌از وسایل کمونیست هابرای بدام انداختن زندانیان و جلب آنها که زمینه مساعدی دارند تشکیل باشگاه هائی بنام باشگاه‌ستاره سرخ برای زندانیان در اردوگاه های جنگی بود. هرکس عضویت این باشگاه هارا می‌پذیرفت غذای بیشتر ، سیگار و لباس های گرم و مناسب‌تر دریافت میکرد . بلیك هیچگاه‌بعضویت یك باشگاه ستاره سرخ‌درنیامد. و همیشه‌از اعضای این باشگاه ها باتحقیر سخن میگفت وآنهارااحمق‌هائی میدانست که خودشان را بخاطر یك ظرف برنج و چندعدد سیگار فروخته‌اند . هیچکس‌از همزندانیان او شك نداشت که این‌سخنان عکس‌العمل واقعی اوبود، اما ۹سال بعددراداعانامه‌ای که علیه اوصادر شد گفته شده‌بود که بلیك در نوامبر سال ۱۹۵۱ اولین جنایت خودرا مرتکب شد، اگر اینطور باشد باید گفت که بلیك خیلی‌قبل از آنکه اززندان کمونیست ها آزادشود و به‌انگلستان‌بازگردد بخدمت دستگاه های جاسوسی کمونیست ها درآمده و بعنوان جاسوس دوجانبه کار میکرده است .

وقتی بلیك ازکره شمالی وارد لندن شداز طرف رفقاو افسران مافوقش بگرمی مورد استقبال قرار گرفت و هیچکس کمترین عدم‌اعتمادی نسبت باو احساس نمی‌کرد .

وقتی که «بلیك» اززندان کمونیست هابه‌لندن بازگشت بعنوان کسی‌که باتمام قوا درراه حفظ‌سنت های وزارت امور خارجه انگلیس درزندان کمونیست‌ها کوشیده‌مورد احترام واستقبال قرار گرفت .

دراین موقع بلیك ۳۱ سال داشت . و معمولا باید به‌رتبه دبیر دومی ارتقاء مییافت .اما موقعیکه مجددا مشغول کارشد که‌نه‌رتبه‌اورا دادندونه‌پست تازه‌ای باو واگذارشد.

ناتمام

کولر گیبسون آمریکائی

شرکت محور خیابان شاه شماره ۲۵ تلفن ۶۴۸۳۸

برای خرید درآبادان - اهواز - خرمشهر به شرکت ویلا خرمشهر تلفن ۲۴۲۲ مراجعه فرمایند .

آگهی مناقصه

قرار گاه ستادنیروی زمینی شاهنشاهی ۷۹ قلم نوشت افزار مورد نیاز خود را ازطریق مناقصه خریداری مینماید .

پیشنهاد دهندگان می توانند بقسمت تدارکات قرارگاه ستاد نیروی زمینی شاهنشاهی واقع در خیابان قوام‌السلطنه کوچه‌امین- الوزراء مراجعه و برك مشخصات و شرائط معامله را در مقابل رسید دریافت وپیشنهاد خود را برطبق مفاد مندرجه دربرك‌شرائط مناقصه تنظیم‌وتاساعت ۹صبح روز۱۸ر۵ر۴۶ بدفترقسمت‌تدارکات قرارگاه ستاد نیروی زمینی‌شاهنشاهی تسلیم نمایند .

الف ۴۱۸۱ قرارگاه ستاد نیروی زمینی شاهنشاهی

آ-۱۸۹۵۸ ۱-۲

گزارشهای خبرنگاران ما از شهرستانها

وزیر پست و تلگراف و تلفن در مشهد

آقای مهندس ستوده وزیر پست و تلگراف و تلفن بدون اطلاع قبلی وارد مشهد شد واز اداره پست و تلگراف و تلفن این شهرستان بازدید کرد.

بموجب گزارش خبرنگار ما در مشهد : دراین اداره نقائص وضع تلفن کاربر مشهد مورد توجه آقای مهندس ستوده قرار گرفت و ایشان پیرامون بهبود تلفن کاربر دستوراتی صادر نمود. وی قبلا بزیارت مرقد حضرت ثامن الائمه مشرف شده بود :

چندکتیبه در دروازه شرق و غرب کشف شد

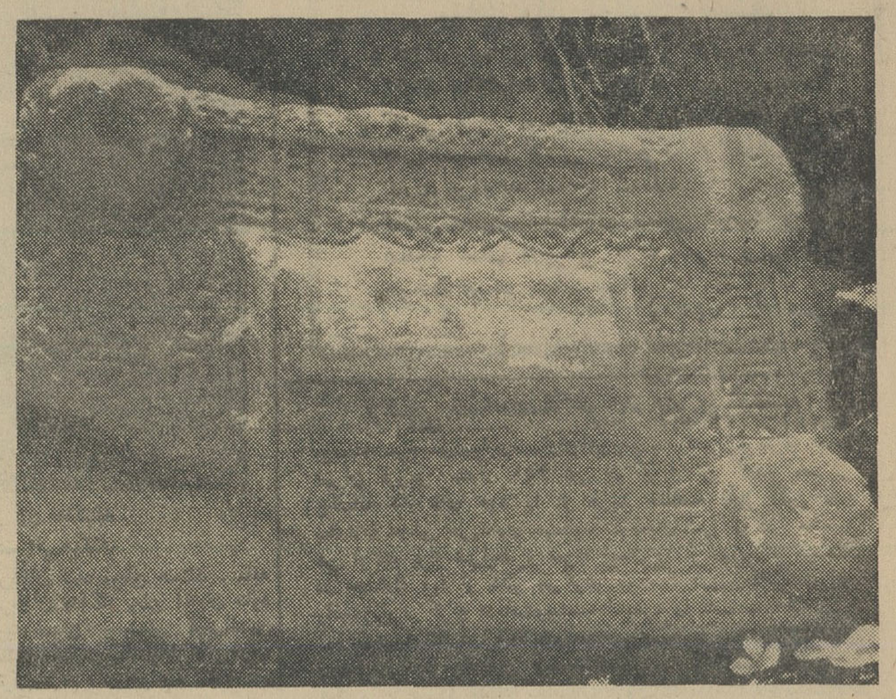

پریروز باداره کل آموزش وپرورش همدان اطلاع رسید که چند تخته سنگ منقوش در قراء «توئین» و «موئین» واقع در بیست کیلو متری همدان کشف شده است.

گزارش خبرنگار ما در همدان حاکیست: بدنبال این جریان آقای کسائی مامور باستانشناسی همدان رهسپار قراء مزبور گردید و پس از بررسی سنگهای مکشوفه اظهار داشت که این سنگها که خطوط و نقوش مغولی و کوفی بر روی آن حکاکی شده نشان میدهد در این محل که قبلا دروازه شرق و غرب بوده است قبرستان و آثار گذشتگان وجود دارد . یك قطعه از سنگهای مکشوفه کوچکتر از دو قطعه دیگر است وبقرار اطلاع خطوط کتیبهٔ مزبور از نوع ابتدائی خط کوفی است. تخته سنگها فعلا توسط سپاهیان دانش محل محافظت میشود تا بررسیهای بیشتری در مورد آن آغاز شود.

زلزله مجدد، شلمزار را لرزاند

بدنبال زلزله‌ای که هفته پیش درشلمزار حادث شد ساعت ۵ و بیست دقیقه بامداد پریروز بار دیگر زلزله نسبتا شدیدی در شلمزار وقراء اطراف رویداد وموجب ترس ووحشت اهالی گردید .

بموجب گزارش خبرنگار ما در شلمزار : براثر وقوع این زلزله اکثر اهالی شلمزار از خواب بیدار شدند و سرآسیمه ازخانه‌های خویش خارج گردیدند .

خوشبختانه مدت زلزله کوتاه بود و خساراتی ببار نیاورد .

۳ کپر سوخت

خبرنگارما در شیراز گزارش داد : بعداز ظهر پریروز در منطقه «دوکوهك» ازتوابع قصرالدشت شیراز حریق مهیبی رویدادو سه کپر متعلق به سه نفر ژاندارم باسامی آقایان نجف فراستی ، کریم و اسکندر جوانمردی طعمه حریق گردید.

دراین واقعه ، اثاثه موجود در کپر ها سوخت . تاکنون علت وقوع این حادثه معلوم نشده است .

بقتل رسید

خبرنگارما در کرج گزارش داد : دیروز تراکتوری برانندگی حسن سوداگری که فاقد گواهینامه رانندگی است هنگام عزیمت از «رزی» باردبیل در بین راه بعلت قطع ترمز وارد رودخانه‌ای شدو واژگون گردید .

دراین حادثه زارع رفیع بقتل رسید و راننده توسط مامورین ژاندارمری دستگیر شد .

اختلافات قبلی در قم نزاع آفرید و
جوانی قربانی زد وخورد شد

بعداز ظهر پریروز درکوی «شاهزاده حمزه» قم بین چهارنفر باسامی حسن کفاش زاده ۲۳ ساله ، غلامعلی قلی‌زاده و فرزندش رضا واصغر حاج اسماعیلی بدنبال اختلافات قبلی ، نزاع خونینی در گرفت وطی آن حسن کفاش زاده بقتل رسید و دو نفر بشدت مجروح شدند .

طبق گزارش خبرنگار ما در قم : بااطلاع جریان به آقای شریف دادستان قم آقای اخوان ملایری بازپرس شعبه یك دادسرای این شهر مامور رسیدگی به پرونده این حادثه گردید .

مجروحین باسامی اصغر و غلامعلی برای معالجه به بیمارستان نکوئی قم منتقل و بازسیان شدند . تحقیقات درمورد چگونگی وقوع این حادثه از طرف آقایان بازپرس وسروان اهرابی رئیس کلانتری دو قم ادامه دارد .

قاچاقچی کشته شد

خبرنگار ما در مهاباد گزارش داد: پریروز مامورین ژاندارمری مهابادبه تعقیب عده‌ای قاچاقچی در حوالی این شهر پرداختند ، قاچاقچیان زمانیکه خود را در دام دیدند بطرف مامورین تیراندازی کردند. مامورین ژاندارمری از خود دفاع نمودند و در نتیجه یك نفر قاچاقچی بنام محمدفرزند رحیم بقتل رسید وبقیه قاچاقچیان متواری گردیدند .

ضمن یك واقعه خونین درجاده اسدآباد ـ همدان
۳ نفر بقتل رسیدند

دریك حادثه شدید رانندگی که پریشب در جاده اسدآباد-همدان رویداد ، سه تن از سرنشینان یك اتومبیل دردم کشته شدند .

این اتومبیل بشماره ۲۴۳۷ برانندگی ابوالقاسم بهمنی بطرف کرمانشاه میرفت که در بین راه بعلت سرعت زیاد باکامیون شماره ۶۱۵۱ کرمانشاه برانندگی مهدی بشیری برخورد کرد .

بنابگزارش خبرنگار ما در اسدآباد : شدت تصادف بحدی بود که راننده و دوسرنشین دیگر اتومبیل بقتل رسیدند. با اطلاع جریان بپاسگاه ژاندارمری «پل‌شکسته» مامورین در محل حضور یافتند وازطرف دادسرای همدان برئیس پاسگاه پل‌شکسته ماموریت داده‌شد که پیرامون نحوه وقوع حادثه تحقیق نماید .

جنازه ابوالقاسم بهمنی به‌بستگانش تحویل داده شد واجساد دونفر دیگر که یکنفر زن نسبتا جوانی‌بود ، باانجام تشریفات قانونی مدفون گردید.

وقتی کامیونی «بالانس» میزند ...!

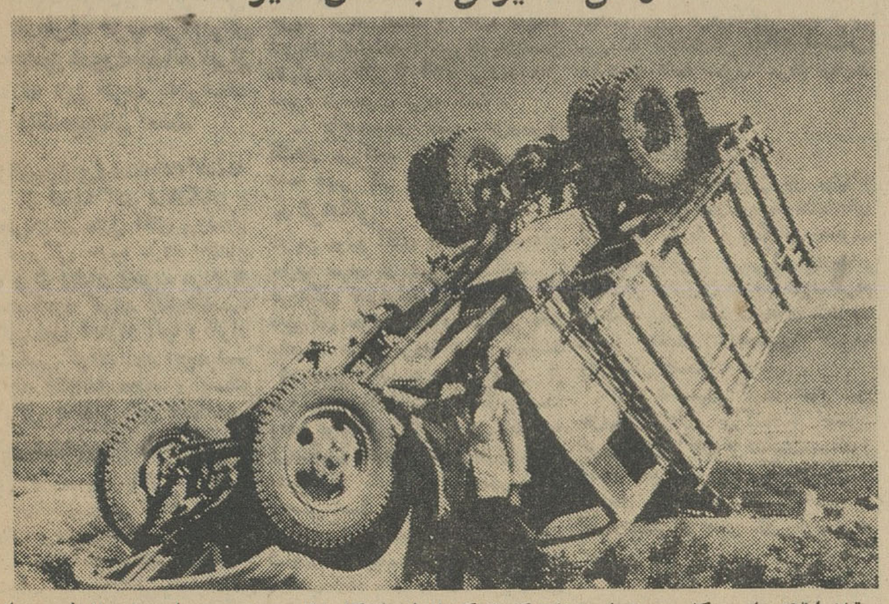

قبلا اطلاع دادیم کامیون شماره ۵۴۹۸ که از کرمانشاه عازم کامیاران بود در بین راه بعلت نامعلومی از جاده منحرف شد و واژگون گردید. عکس بالا کامیون مزبور را که پس از انحراف از جاده باینصورت درآمده است نشان میدهد . در حادثه مزبور یکی از سرنشینان کامیون کشته شد و چندنفر مجروح گردیدند .

زن جوانی ، سم خورد و مرد

خبرنگارما درهمدان گزارش داد : دیروز زن جوانی بنام نیره وکیلیان ۲۲ ساله براثر اختلاف خانوادگی تصمیم بخودکشی گرفت وباخوردن مقداری سم خودرا مسموم ساخت بستگان‌وی‌بااطلاع ازجریان «نیره» رابه بیمارستان پهلوی همدان منتقل نمودند ولی معالجات موثر واقع نشد ودرگذشت .

جنازه پس‌ازانجام تشریفات قانونی مدفون گردید و جریان تحت رسیدگی قرار گرفت .

واقعه‌ای دررضائیه

خبرنگار ما در رضائیه گزارش داد: پریشب شخصی بنام اسماعیل باکیده سی و پنجساله از اهالی نقده، در محله «هزاران» رضائیه با چاقو کشته شد .

بااطلاع جریان بمقامات انتظامی شخصی بنام محمدباتهام قتل اسماعیل دستگیر گردیدوجریان تحت‌رسیدگی قرار گرفت .

مرگ درروددخانه

خبرنگارما در «رزی» آذربایجان گزارش داد : پریشب کامیون شماره ۶۶۶۴ اردبیل ۳۸ برانندگی حسینعلی که‌فاقد گواهینامه‌رانندگی است‌هنگام عزیمت از «رزی» باردبیل در بین راه بعلت قطع ترمز وارد رودخانه‌ای شدو واژگون گردید .

دراین حادثه‌جابر گل‌محمدی یکی از سرنشینان کامیون از ادامه حیات محروم شد و جنازه وی با انجام تشریفات قانونی مدفون گردید .

موی سر ، راز قتلی را فاش کرد

خبرنگار مادر همدان گزارش داد: دیروز چندتن از ساکنین خیابان کرمانشاه همدان هنگام عبور از زمینهای مختاران مشاهده کردند که چند تکه لباس ـ یك جمجمه انسان و مقداری موی سر اززیر خاك بیرون آمده است . بلافاصله جریان بکلانتری ۲ همدان اطلاع داده شد . مامورین انتظامی در محل واقعه حاضر شدند و آثار وعلائم بدست آمده را جهت تحقیقات بیشتر به‌بیمارستان پهلوی همدان‌منتقل نمودند .

در تحقیقاتی که بعمل آمد معلوم شد که جمجمه و موی سر متعلق بدختری ۷ ساله بنام «وجیهه مال‌میر» می‌باشد که یکماه قبل در خیابان کرمانشاه همدان مفقودالاثر شده بود . جریان از طریق مقامات قانونی تحت رسیدگی می‌باشد تاقاتل یاقاتلین کودك مذکور دستگیر شوند.

تشکیل هیئت مشورتی روزنامه اطلاعات در اردستان

آقای نصرالله هاشمی آقای عامری آقای بدیعی آقای یزدانیان آقای شفیعی آقای احسانی آقای حسینی آقای جلالی آقای احسان‌الله‌هاشمی

باشرکت ۹ نفر از افراد خوشنام، بصیر، موثق اردستان هیئت مشورتی روزنامه اطلاعات دراین شهر تشکیل شد .

بنابگزارش خبرنگار ما دراردستان ضمن مراسمی که بدین منظور در دفتر نمایندگی اطلاعات تشکیل شد آقای عبدالعلی شفیق نماینده روزنامه اطلاعات در اردستان هدف موسسه اطلاعات را از تشکیل هیئت های مشورتی و همچنین وظایف هیئت ها را که عبارت از بازگو کردن احتیاجات و نقایص شهرها و ارائه پیشنهادهای اصولی جهت رفع نقایص می‌باشد تشریح کرد .

بعدآقایان اسمعیل عامری ،عزیزاله یزدانیان محمد حسین شفیعی ، سید محمود احسانی ، علی اصغر حسینی ، حاج نصراله هاشمی ، نجم‌الدین بدیعی ، احمد علی جلالی وسید احسان الله هاشمی بعنوان اعضای هیئت مشورتی روزنامه اطلاعات در اردستان تعیین شدند اعضای مذکور از میان خود آقایان عزیزالله یزدانیان رابسمت نایب اسمعیل عامری‌را بسمت رئیس و رئیس هیئت مشورتی انتخاب کردند

برای دستگیری کلاهبردار ۶۰ میلیون ریالی ...
مامورین آگاهی خراسان بسیج شده‌اند

مردی بنام حبیب‌الله کهن‌پور از عده‌ای بازرگانان خراسان درشهر های مشهد، گناباد، تربت‌حیدریه و کاشمر درمقابل چك وسفته مقدار زیادی فرش خرید و متواری شد .

بموجب گزارش خبرنگار ما در مشهد : سه‌پسر حبیب‌الله ، باسامی ابراهیم ۲۷ ساله ، نعمت ۳۰ ساله، یوسف ۳۲ و شریکش سیمون نیز باوی همکاری می‌کردند و گفته مشهود وی موفق شده است قریب ۶۰ میلیون ریال کلاهبرداری کند. فعلا کلیه مامورین آگاهی مشهد و بعضی شهرستانهای خراسان بسیج شده‌اند که اورا دستگیر نمایند. عده‌ای اظهار عقیده میکنند که این کلاهبردار زبردست به کشور ایتالیا گریخته است .

جزیره قشم «جزیره دراز»

یك شهر ، ۵۴ دهکده و بیش از ۳۴ هزار نفر جمعیت دارد
ساکنین جزایر بوطن خود ایران عشق میورزند

از : مهندس زاده — نماینده اعزامی سازمان شهرستانها

سیمای شهرستانها

«۲۲۱»

..بازدید از جزایر خلیج‌فارس و دریای عمان رااز همان‌ابتدای ورود به بندر عباس در نظر داشتم وهمین که‌در بندر عباس متوجه شدم یکی از بخش های تابعه این شهرستان از چهار جزیره : قشم ، هرمز ، هنگام و لارك تشکیل شده در اجرای نظر خود مصمم شدم . از جزایر جنوب متعلق بایران جزنام بعضی از آنها مانند : قشم ، کیش، هرمزو بحرین که‌در کتاب های کلاسیك قدیم خوانده بودم چیزی نمیدانستم و حتی نام دو جزیره : لارك و هنگام راکه جزو بخش جزایر بندر عباس است نشنیده بودم .

طی سالهای اخیر نام جزیره خارك هم که سابقا تبعیدگاه بوده واینك فعالیت های نفتی در آن‌جریان‌دارد بگوشم آشنا شده بودو تصور میکردم که جزایر متعلق بایران در خلیج فارس و دریای‌عمان منحصر بهمین چند جزیره می‌باشد .

* جزایر ایران در خلیج فارس

امابعد از تحقیق وبررسیهای اولیه متوجه شدم که در خلیج فارس جزایر متعددی اینجاو آنجابرپهنه‌ی نیلگون دریا پراکنده است که اغلب آنها متعلق بایران و جزئی از خاك وطن ماست و تعداد آنها متجاوز از ۱۵ جزیره بزرك و کوچك می‌باشد . مهمترین جزایر خلیج فارس که‌متعلق بایران است‌عبارت از : قشم، هرمز ، لارك ،هنگام، تومب‌بزرك(بسکون میم و«ب») تومب کوچك ، فارور « فرور» ، سوری (به تشدید «ر») بو موسی «بن‌موسی» ، کیش ،هندورابی ، لاوان« شیخ‌شعیب» فارسی ، خارك خارکو،مجمع الجزایربحرین ، و جزایر کوچك دیگر است .

* عشق می ورزند

همه جزایر مذکور بجز جزیره تومب کوچك مسکونی میباشد و ساکنین آنها هموطنان‌ما هستند که گرچه‌دور از مرکز درمیان دریا زندگی میکنند اما نسبت به میهن خود «ایران» عشق میورزند وباساکنین سواحل جنوب کشور رفت‌و آمد دارند .

علاوه بر جزایر مذکور که مسکونی است جزایر دیگری نیز متعلق بایران در خلیج فارس و دریای عمان وجود دارد که غیر مسکونی می باشد ...

کلیاتی درباره جزیره قشم

...جزیره قشم مرکز یکی از بخش های تابعه شهرستان بندر عباس است . بخش پراکنده و جالب و پر موقعیتی بنام بخش جزایر که از چهار جزیره (قشم ، هرمز ، لارك «بفتح راء» و هنگام) تشکیل شده وطبق سرشماری اخیر دراین چهار جزیره جمعا نزدیك به چهل هزار نفر سکونت دارند .

طول جزیره قشم که میتوان گفت ـ شرقی ـ غربی است تقریبا ۱۴۴ کیلو متر و عرض آن بتفاوت بین ۱۵ تا سی کیلو متراست ودر حقیقت باید گفت که‌این جزیره بزرگترین جزایر ایران در خلیج فارس می‌باشد.

جزیره قشم تاساحل چندان فاصله‌ای ندارد و از ساحل دریا در بندر عباس بخوبی‌دیده میشود و شبها سوسوی چراغهای برق این جزیره از بندر عباس منظره‌ای بدیع و تماشائی دارد .

نزدیکترین نقطه این جزیره بساحل دهکده‌ای بنام «لافت» است که فقط پنج کیلومتر فاصله دارد .اما فاصله‌ی بین بندر عباس تاشهر قشم که آخرین نقطه در سمت شرقی جزیره و محل تمرکز سازمان های دولتی است در حدود ۲۰ کیلو متر یا ۱۲ میل دریائی است . دراین جزیره علاوه بر شهر قشم که مرکز «بخش جزایر» بندر عباس و دارای شش‌هزار وپانصدنفر جمعیت است ۵۴ دهکده بزرك و کوچك وجود دارد و مجموع ساکنین شهرودهات جزیره قشم کمی بیش از ۳۴ هزار نفر می باشد .

***

نقشه جغرافیائی جزیره قشم فی‌المثل شبیه یك ماهی بزرك است که بر آبهای خلیج فارس نزدیك بساحل افتاده و سرش بجانب شرق و دمش بطرف غرب قرار دارد !

شاید بهمین جهت‌بود که‌سابقا این جزیره رابنام « جزیره دراز» می شناخته‌و مینامیده‌اند . از چه وقت و بچه مناسبت نام قشم براین جزیره اطلاق‌شده واین نام چه معنائی دارد ؟ اینها سئوالاتی است که طی تحقیق و بررسی پاسخی برای آنها پیدا نشد.

در نقشه بالا موقعیت جزیره قشم و شهر و دهات متعدد این جزیره بخوبی معین شده‌است. جزیره «هنگام» در سمت جنوبی قشم و جزایر «لارك» و «هرمز» نیز که در مدخل خلیج فارس قرار گرفته کاملا مشخص می باشد .

هنگام قدرشناسی فرهنگیان و دانشجویان بمناسبت نامزد کردن یك فرهنگی ازطرف‌حزب مردم،دبیر کل حزب مردم گفت :

راه حزب مردم ، راه شاه و مردم است

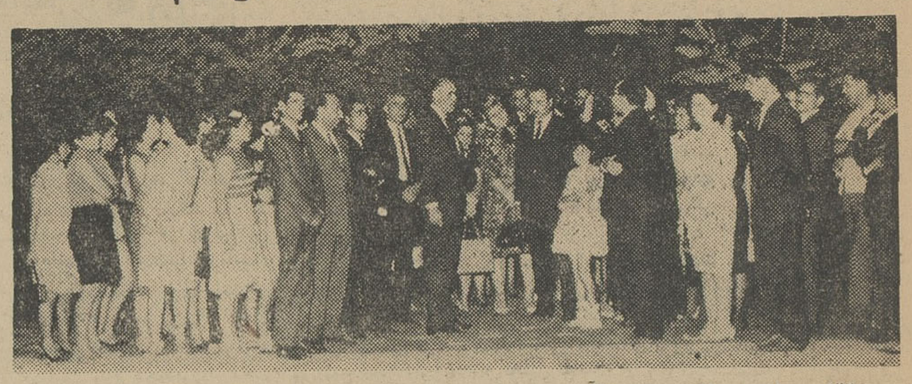

آقای هاشمی نامزد فرهنگی حزب مردم از تهران در مراسم قدرشناسی نمایندگان فرهنگیان و دانشجویان از دبیرکل حزب مردم .

● نامزد کردن یك فرهنگی از طرف حزب مردم‌برای مجلس شورا، نشانه ابراز علاقه این حزب به‌فرهنگ و دانشجویان است

بعدازظهر روز چهارشنبه‌هفته‌گذشته جمعی از نمایندگان فرهنگیان و دانشجویان در منزل آقای پروفسور عدل دبیرکل حزب مردم اجتماع کرده و از ایشان وحزب مردم به مناسبت نامزد کردن آقای‌هاشمی، فرهنگی مورد احترام آنها و افراد قدر شناسی کردند . در این‌مراسم یك جلد‌کلام‌الله مجید و یـك دسته گل به دبیر کل اهداءشد.

• قدر شناسی

پس از رسمیت یافتن جلسه خانم جهانبانی یکی از فرهنگیان از آقای پرفسور عدل سپاسگزاری کرد و بعد آقای سعیدیان گفت :

انتخاب آقای هاشمی‌به‌نمایندگی مجلس شورای‌ملی گام بزرگی است برای پیشرفت فرهنك و فرهنگیان کشور زیرا یکی از هدف های شاهنشاه آریامهر رفاه حال طبقه معلم است .

آقای منطقی اظهارداشت‌اجتماع امروز نمایندگان فرهنگیان و دانشجویان بخاطر قدردانی و سپاسگزاری از زحمات شبانه‌روزی شما برای رسیدن به‌هدف‌های‌عالی حزب مردم است و خانم تابنده شریعتی نماینده دانش جویان‌ضمن اظهار قدردانی از آقای پرفسورعدل دبیر کل حزب مردم گفت :

ما دانشجویان عضو حزب‌مردم افتخار می‌کنیم که شخصی چون شما دبیر کل حزب مردم هستید

• فرهنگی

دراین موقع آقای هاشمی‌کاندیدای حزب مردم از تهران گفت : فرهنگی نمی‌تواند قبول کند که دبیرکل حزبش غیرفرهنگی باشد واعضاء حزب مردم افتخار میکنند که دبیر کل حزبشان یکی از فرهنگیان واستادان دانشگاه است ودنیا بوجودش افتخار می‌کند ما فرهنگیان خودرا عضو حزبی‌می ـ دانیم که کانون شاهدوستی ووطن پرستی است .

فرهنگیان به‌پیروی از منویات شاهنشاه آریامهردرراه‌بثمررساندن انقلاب شاه و مردم گام برمیدارند ومکتبی که این راه را واضح‌تر بمانشان میدهد حزب پرافتخارمردم است .

ناطق گفت احزاب در حکم سدهای‌سیاسی‌هستند که نیرو های مردم در پشت آنها جمع میشود .

مافرهنگیان از آقای پرفسورعدل دبیرکل حزب مردم و از آقای‌دکتر مدرسی که مارا به‌چنین مکتبی راهنمائی کردند سپاسگزاری میکنیم زیرا فرهنگیان به‌حزبی می‌روند که‌شعارش عدالت اجتماعی باشد و شعار حزب مردم رعایت عدل است .

• ثابت شده

آقای هاشمی گفت :

اجتماع فرهنگیان در میتینك باعظمت‌نازی‌آبادامروزخودنشانه‌ای از علاقه مفرط فرهنگیان به‌حزب مردم است زیرا حزبی که کاندیدای فرهنگی درتهران دارد ، حزب مردم است و این خود نمونه‌ای ازتوجه حزب به‌طبقه تحصیل کرده وفرهنگی است .

افراد تحصیل کرده امور این حزب را اداره می‌کنند و اجتماع امروز نمایندگان فرهنگیان بمنظور اظهار قدردانی وسپاسگزاری ازپدر تاجدار خودشاهنشاه آریامهر و اظهارتشکر از دبیر کل حزب‌مردم است .

آنگاه آقای دکتر مدرسی دبیر شورایعالی حزب مردم گفت :

حزب مردم درمدت یازده سال عمر خود مراتب شاهدوستی‌ووطن پرستی را بمرحله ثبوت رسانیده و قاطبه ملت ایران به عضویت دراین حزب افتخارمیکنند.

آقای پرفسور عدل دبیر کل حزب مردم پس ازاظهار قدردانی از نماینده فرهنگیان و دانشجویان گفت :

فرهنگیان و دانشجویان راه‌خود راخوب انتخاب کرده‌اند و عضویت حزبی را قبول کرده‌اند که‌شعارش راه شاهنشاه و مردم ایران است من عرائض شما را بحضورشاهنشاه آریامهر عرض‌خواهم کرد وامیدوارم شمانیز رضایت خاطر شاهنشاه آریامهر رابیش از پیش فراهم‌کنید این مراسم مقارن ساعت هشت بعد از ظهر خاتمه یافت

از اردبیل

موفقیت‌حزب‌مترقی‌مردم‌درشهرستان اردبیل در انتخابات قطعی است

گوشه‌ای ازتظاهرات ومیتینك عمومی انتخاباتی در حالیکه آقای داود موید امینی بابلندگو برای اهالی‌سخنرانی‌میکند

از آغاز مبارزات انتخاباتی در شهرستان اردبیل تمام طبقات‌مردم: فرهنگیان ، کارمندان ادارات ، بازرگانان ، اصناف ، روشنفکران، کشاورزان و کارگران بطرز جالب وبی‌نظیری همبستگی خودرا باحزب مردم این شهرستان اعلام داشتند بطور یکپارچگی تحسین‌آمیزی به نفع کاندیداهای حزب . آقای‌داود موید امینی بنمایندگی مجلس شورای‌ملی وآقای دکتر کمال‌الدین شمس‌حکیمی به‌نمایندگی مجلس موسسان شروع بفعالیت‌نموده‌اند .

اهالی شهرستان اردبیل شهری و روستایی از هرطبقه با دسته‌های منظم ودرحالیکه شعارهای زنده باد رهبر آزادی بخش ملت ایران شاهنشاه آریامهر . پیروزباد حزب ترقیخواه مردم میدهند به حوزه های ثبت نام روی می‌آورند.

بازاریان سردرمغازه های خود را با پرچم های سه‌رنك و شعار های میهنی آذین بسته‌اند و درهمه جای‌شهرشعارهای : افرادحزب‌مردم سربازان شاه ووطن هستند . مابه سربازان فداکار وطن آقایان داود موید امینی و دکتر کمال‌الدین شمس حکیمی کاندیدا های حزب مترقی مردم رای خواهیم داد بچشم میخورد.اصناف- سندیکا ها وکلیه طبقات مردم همبستگی خودرا ضمن صدور وانتشاراطلاعیه وقطعنامه‌هایی با حزب مردم اعلام داشته‌اند .

شهرستان اردبیل مبدل بیکپارچه احساسات وطن پرستانه گردیده .

آ-۱۹۱۳۴

کاشی تعاون

ساخت کارگاههای صنفی

* ارزان‌تروبادوام‌تر از هرنوع کاشی ساخت ایران ببازارآمد
* کاشی تعاون بوسیله کاشی سازان صنفی که هنر وصنعت کاشی سازی را از پدران خود بارث برده‌اند ساخته میشود
* کاشی تعاون استاندارد صنفی است وطی صدها سال دربرابر گزند سرما وگرما و حوادث طبیعی سالم میماند

-۱- ا-۱۴۹۰۸

آگهی مناقصه خرید جو و گندم

موسسه سرم سازی‌رازی‌حصارك‌واقع‌در پنجاه‌وسه کیلومتری جاده تهران قزوین مقدار ۳۵۰ تن جو و ۳۰تن گندم مصرفی یکساله دام های خود را از طریق مناقصه طبق آئین نامه معاملات دولتی خریداری مینماید داوطلبان شرکت در مناقصه می توانند برك شرایط و نمونه پیمان را از دبیرخانه موسسه در حصارك ویا از دفتر مرکزی موسسه دروزارت کشاورزی واقع‌دربلوار کرج دریافت‌وپیشنهادات‌خود را تاساعت ۱۰ صبح روز دوشنبه ۲۳ر۵ر۱۳۴۶بدبیرخانه موسسه در حصارك تسلیم و رسید دریافت دارند . پیشنهادات‌واصله درساعت ۱۱ صبح همانروز با حضور اعضاء کمیسیون بازوقرائت‌خواهدشد . پیشنهادات باید صریح و روشن باشد وبه‌پیشنهادات مبهم ویامشروط وفاقد سپرده ویاپیشنهاداتی که بعداز موعد مقرر برسدترتیب اثر داده نخواهد شد . کلیه هزینه متعلقه باین مناقصه بافروشنده خواهد بود . حضورپیشنهاد دهندگان در جلسه مناقصه آزاد و موسسه در رد یا قبول یك یاکلیه پیشنهادات مختار است . الف ۴۱۹۸

موسسه‌رازی ـ حصارك

اداره مرکزی

شرکت نفت ایران پان امریکن

به ساختمان جدید : چهارراه تخت جمشید سپهبد زاهدی ضلع جنوب غربی انتقال یافت.

حزب مردم

مکتب حداپرستی وشاهدوستی است

مرتضی صمصامی حسبی

سرهنك باز نشسته‌محمد شایسته‌پور

تقی آقا شریف

محمود باقرزاده

علی اصغر بیرزاد

علی‌اصغر شیخ رضائی

سیدمحمود سجادی

عوض‌عوض‌پور

جمال اویسی

کاندیداهای حزب مردم مجریان صمیمی‌ووفادار انقلاب سفیدشاه وملت هستند

غلامرضا مجید

ابراهیم هاشمی

دکتر محسن‌شریف امامی

دکتر مسعود بقائی

علی مستوفی

بانو پوراندخت‌پزشك‌نیا

دکتر لیوسا پیرنیا

دکتر محمود شروین

حسین بشارت

مهندس‌هرمز شاهرخشاهی

اتکاء کاندیداهای حزب مردم به نیروی لایزال ملت ایران است

مهندس حسین دفتریان

سرهنك بازنشسته‌علی‌اکبر طیفوری

کارگران ، کشاورزان ، فرهنگیان بکاندیدا های حزب مردم در مجلس شورایملی رأی خواهندداد

علی مستوفی

پرفسور قوام‌صدوقی

تقی افراخان

آقای غلامحسین حفیظ

محمد باقر کمره‌ای

بهرام عموا وغلی

دکتر علینقی احسانی

بخاطر هزار دلار جایزه

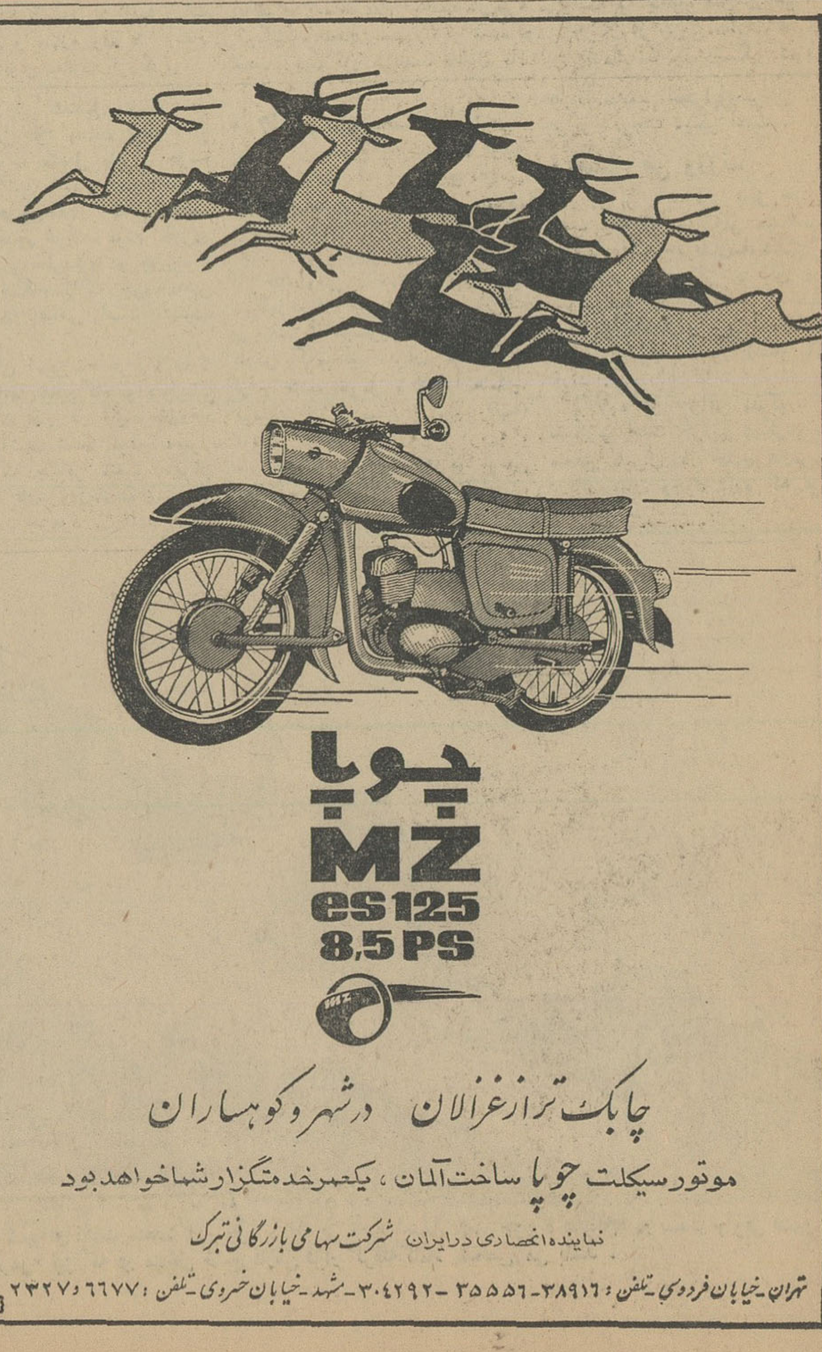

چوپا
MZ
es 125
8,5 PS

چابك تر از غزالان در شهر و کوهساران

موتورسیکلت چوپا ساخت آلمان ، یکصد خدمتگزار شما خواهد بود

نماینده انحصاری در ایران شرکت سهامی بازرگانی تبرك

تهران ـ خیابان فردوسی ـ تلفن : ۳۸۹۱۶-۳۵۵۵۶ ـ ۳۰۴۲۹۲ ـ مشهد ـ خیابان خسروی ـ تلفن : ۶۶۷۷ و ۲۳۲۷

آوازه

اسرائیل باید سرزمینهای عربی راتخلیه کند

بقیه از صفحه اول

در نخستین جلسه کنفرانس عالی رهبران ایران ، پاکستان و ترکیه که پیش‌از ظهر دیروز بمدت دو ساعت وچهل‌دقیقه تشکیل بود ، مسائل مهم منطقه‌ای و بین‌المللی مورد بررسی قرار گرفت ودردومین جلسه کنفرانس عالی رامسر، صبح امروز ، مذاکرات مهم و محرمانه دیروز ادامه یافت .

*** جلسه دیروز**

نخستین جلسه کنفرانس عالی رامسر ، ساعت دونیم صبح دیروز در تالار بزرك كاخ مرمر رامسر در پیشگاه شاهنشاه آریامهر و پرزیدنت ایوب‌خان رئیس جمهوری پاکستان تشکیل شد .

آقایان سلیمان دمیرل نخست‌وزیر ترکیه ، هویدا نخست‌وزیرایران، وزرای امور خارجه ایران ،ترکیه‌و پاکستان ، معاون وزارت‌امورخارجه وسفیر ترکیه در تهران و کاردار سفارت پاکستان در ایران ، دراین کنفرانس شرکت داشتند .

این جلسه تایکساعت و ده‌دقیقه بعدازظهر بطول انجامید و رهبران سه کشور ، نخستین دور مذاکرات خودرا پیرامون مسائل مهم خاور میانه و نیز جریانات بین‌المللی انجام دادند .

*** در کاخ والاحضرت شمس**

شاهنشاه آریامهر ، باتفاق‌میهمان عالیقدر خود پرزیدنت ایوب‌خان‌رئیس جمهوری پاکستان وسلیمان دمیرل نخست‌وزیر ترکیه و سایر شرکت کنندگان در کنفرانس عالی رامسر ، پریشب شام را در کاخ والاحضرت شمس پهلوی صرف فرمودند.

این کاخ که بنائی‌زیبا و تازه‌است در چهار کیلو متری رامسر درکنار دریا ساخته شده است.

شاهنشاه و میهمانان‌عالیقدر ایران‌پس ازصرف‌شام ساعتی‌در کاخ والاحضرت شاهدخت شمس باستراحت پرداختند وسپس باقامتگاه‌خود مراجعت‌فرمودند.

کاخ مرمر رامسر

اقامتگاه شاهنشاه آریامهر ومیهمانان ایران میهمانخانه بزرك و قدیمی‌رامسر است و محل کنفرانس عالی سران ایران وترکیه وپاکستان کاخ زیبای مرمر رامسر در نظر گرفته شده .

این کاخ همانطور که قبلا نوشتیم از مرمر سفید وباگچ بریها وتزئینات بسیار زیبا و اسلوبی با شکوه ساخته شده واختصاص‌به علیاحضرت ملکه پهلوی دارد که در مسافرتهای شمال در آنجا اقامت میفرمایند.

محل تشکیل کنفرانس تالارروسیعی است که در همین کاخ قرار دارد و مشرف‌برباغ مشجری‌پوشیده‌ازدرختهای کاج وسرو است در دو سمت میزی که در وسط تالارقرار دارد دو صندلی مخصوص برای شاهنشاه و پرزیدنت ایوب‌خان قرار داده‌اند.

دو عکس بزرك ازشاهنشاه آریامهر و اعلیحضرت فقید رضاشاه کبیر دیوارهای شمالی و جنوبی تالار رازینت بخشیده و نیزعکسهائی ازفیلدمارشال ایوب‌خان و ژنرال گورسل رئیس جمهوری فقید ترکیه و ژنرال جودت سونای رئیس جمهوری فعلی این کشور در این تالار بچشم میخورد .

اعلیحضرت‌رضاشاه کبیردرمسافرتهای رامسر در ایوان بزرك این تالار به استراحت میپرداختند و از این محل که بامرمرهای سفید و شفاف‌ساخته شده مناظر زیبای باغ وبولوارامسر را تماشا میکردند وباحداث تاسیسات عظیم وجالب رامسر دستورمیدادند.

این محل اینك محل‌تشکیل کنفرانس عالی سران ایران و پاکستان‌وترکیه و حل وعقد مسائل مهم خاورمیانه و جهان است.

*** در کشتی شهسوار**

دیروز شاهنشاه آریامهر باتفاق حضرت فیلدمارشال محمد ایوبخان رئیس جمهوری پاکستان ، آقای دمیرل نخست‌وزیر ترکیه ، آقای هویدا نخست‌وزیر ، آقای علم‌وزیر دربار شاهنشاهی ، وزیران امور خارجه‌سه کشور ومقامات‌پاکستانی، ترك وایرانی شرکت کننده در کنفرانس عالی رامسر ناهاررا در عرشه ناو شهسوار صرف فرمودند.

*** شاهنشاه درمیان مردم**

دیشب نیز شاهنشاه آریامهر ومیهمانان عالیقدر ایران ، شام را در محوطه هتل رامسر در کناردریا صرف فرمودند و هنگامی که شاهنشاه آریامهر به‌محوطه کازینوی هتل رامسر تشریف‌فرما شدند ، عده کثیری از مسافران کنار دریا و مردم رامسر نسبت به شاهنشاه آریامهر و میهمانان عالیقدر ابراز احساسات کردند .

دراین موقع شاهنشاه آریامهر بمیان مردم تشریف‌فرما شدند وبه ابراز احساسات آنان پاسخ دادندو دستور فرمودند مردم نیز درمیزهای آزاد کازینو رامسرجابگیرندوبدین ترتیب مردم با شاهنشاه آریامهر و میهمانان عالیقدر ایران ازبرنامه های هنری هتل‌رامسر که توسط هنرمندان وزارت فرهنگ و هنر اجرا میشد استفاده کردند .

*** ادامه جلسات**

دومین کنفرانس عالی رامسر ، ساعت ده‌ونیم بامداد امروزتشکیل شد . این جلسه تانیم بعدازظهرادامه یافت

*** پایان کنفرانس**

بطوریکه آخروقت امروز کسب اطلاع شد ، فردا شاهنشاه آریامهر باتفاق حضرت رئیس جمهوری پاکستان از رامسر باهواپیما به تهران باز میگردند و بقراریکه خبرنگار ما کسب اطلاع کرده ساعت یازده صبح فردا پرزیدنت ایوب‌خان از فرودگاه مهرآباد مستقیما به‌پاکستان بازمیگردند.

همچنین آقای سلیمان دمیرل نخست‌وزیر ترکیه باتفاق آقای هویدا نخست‌وزیر درحدودساعت یازده‌ونیم از رامسر باهواپیما وارد تهران‌می شوند و نخست‌وزیر ترکیه نیزاز مهرآباد مستقیماعازم آنکارامیشود.

*** شورای وزیران**

اواسط هفته آینده آقای اردشیر زاهدی وزیر خارجه برای شرکت در شورای وزیران سازمان عمران منطقه‌ای به‌پاکستان عزیمت‌خواهد کرد .

شورای وزیران در ۱۸ مرداد در شهر اسلام‌آباد ، با شرکت وزرای خارجه سه کشور ایران و ترکیه وپاکستان‌تشکیل‌خواهدشد.

همچنین در هفته آینده هیئتی بریاست آقای دکتر مجیدی‌معاون نخست‌وزیر برای شرکت‌درشورای برنامه‌ریزی به‌پاکستان عزیمت خواهد نمود .

تاکنون بسیاری از کمیته‌های سازمان عمران منطقه‌ای‌برای‌شورای برنامه‌ریزی گزارشی از فعالیت وعمل‌کرد خود تنظیم کرده‌اند و کمیته صنعت دیروز گزارشی در باره۲۲طرح‌صنعتی آماده‌ساخت که شورای برنامه‌ریزی باید در باره آنها تصمیمات لازم اتخاذ نماید.

هیئتی از دبیرخانه‌سازمان‌عمران منطقه‌ای بریاست آقای فوادروحانی دبیرکل سازمان عمران منطقه‌ای در هفته آینده به‌پاکستان خواهد رفت .

مسائل مهمی که هم‌اکنون در سازمان مطرح است ،مربوط به ۵۵ طرح صنعتی بزرك و کوچك ،و گزارشی درباره نفت،وپیشنهادهائی درباره امور بازرگانی ، ترانزیت،و همچنین گزارشهائی درباره مسائل فرهنگی ، جهانگردی و اقامت، می‌باشد .

شورای وزیران حداقل مدت‌دو روز در اسلام‌آباد طول‌خواهدکشید

گزارشهای خارجی

کنفرانس «عالی» رامسر که در آن نخست‌وزیران ایران و ترکیه‌و وزیران خارجه سه‌کشور منطقه‌ای عضوسنتونیزشرکت دارند دیروزدر اولین ساعات کار خود پیامی از طرف «شیخ‌عبدالله‌موشه» ، رئیس هیئت عالی اسلامی که مقیم بیروت است دریافت کرد .

دراین پیام،«شیخ‌موشه» ازرهبران ایران وپاکستان و ترکیه خواسته است «هرچه‌زودتر ، برای «نجات» اماکن مقدسه اسلامی در اورشلیم اقدام‌نمایند . »

*** مسائل اقتصادی**

موضوعات اقتصادی نیز جای مناسبی را درتبادل نظر های‌دیروز رهبران سه‌کشور عضو سازمان همکاری منطقه‌ای برای‌عمران‌اشغال کرده بودند .

سران سه‌کشور از پیشرفت‌های‌این سازمان که هفته قبل سومین سالگرد تاسیس خودرا جشن‌گرفت اظهار خرسندی کرده و باین نتیجه رسیده‌اند که سازمان همکاری منطقه‌ای باید هرچه بیشتر توسعه یافته و تقویت گردد .

*** تفسیر رادیو لندن**

رادیو لندن، در تفسیری که بقلم یکی از نویسندگان آن‌نوشته شده ، پیرامون کنفرانس رامسر چنین اظهار نظر کرده‌است :

«کنفرانس سران کشور های ایران و پاکستان و ترکیه که در رامسر تشکیل شده فرصت مناسبی دراختیار این سه‌کشور قرار میدهد که‌مشترکا راه‌حلهائی برای‌مشکلات خاورمیانه پیدا کنند .رادیو لندن سپس به‌اهمیت کنفرانس رامسر و پیشرفت های سریع و مثبت‌سازمان همکاری منطقه‌ای‌برای‌عمران اشاره کرده و چنین ادامه میدهد :

«عدم پیشرفت درسازمان ملل متحد در زمینه پایان دادن‌به‌بن‌بست کنونی خاورمیانه کشورهای‌سه‌گانه پیمان منطقه‌ای را برآن داشته است که حسن نیت و نفوذ خودرا برای فیصله دادن باین مسائل‌بکار برند » .

رادیو لندن سپس یادآوری کرد که‌ایران و ترکیه و پاکستان‌دسته‌جمعی ازاشغال سرزمین دیگران از طریق نظامی اظهار تاسف کرده‌اند وباتوجه باینکه کشور های عرب درچنین اوضاع واحوالی بهیچوجه حاضر بانجام‌مذاکرات بااسرائیل نیستند ، بدیهی‌است که جابرای ابتکار کشورهای دوست خاورمیانه وپیدا کردن راه‌حلی برای بیرون رفتن ازبن‌بست کنونی بازاست »

*** رادیو کراچی**

رادیو کراچی شب گذشته در پخش‌اخبار خود بزبان فارسی گفت که‌رهبران ایران و ترکیه‌وپاکستان دراولین روز مذاکرات خود بحران کنونی‌خاورمیانه را مورد بررسی و بحث قرارداده و پیرامون مسائل منطقه تبادل نظر کرده‌اند .

رادیو کراچی سپس یادآوری کرد که مذاکرات در محیط بسیار صمیمانه‌ای انجام گرفت و انتظار میرود که درپایان گفتگوهای‌رامسر اعلامیه مشترکی انتشار یابد .

*** رادیو آنکارا**

رادیو آنکارا نیزخبر شروع مذاکرات «عالی» رامسر رادربخش اخبار فارسی خود بطورمشروح‌پخش کردو سپس از قول سلیمان‌دمیرل نخست‌وزیرترکیه گفت‌این‌مذاکرات «ارتباطی باسنتو ندارد »

نخست‌وزیر ترکیه که قبل از حرکت باخبرنگاران صحبت‌میکرده افزوده است که هر«بحرانی که‌در خاورمیانه ایجاد شود ، علائق مارا جلب میکند و بدیهی‌است که در این‌گونه اجتماعات مسائل‌خاورمیانه مورد مذاکره قرار می‌گیرد » .

*** گزارش خبرگزاریها**

خبرگزاریهای خارجی نیز برای مذاکرات رامسر اهمیت فراوانی قائل شده و یوسف مازندی ، خبرنگار خبرگزاری یونایتدپرس درگزارشی که از تهران فرستاده از قول منابع مطلع مینویسد : رهبران ترکیه ، ایران وپاکستان در کنفرانس توافق کرده‌اند که اسرائیل باید هرچه‌زودتر نیرو های خودرا از سرزمینهائیکه درخاك اعراب اشغال کرده خارج کند .

حوزه‌های اخذ رأی

بقیه از صفحه اول

موسسان تعیین و اعلام گردید .

فردا آگهی مربوط به شعب اخذ رای از طرف‌انجمن‌های‌مرکزی نظارت بر انتخابات و فرمانداری تهران منتشر میشود .

*** انجمنهای فرعی**

فرماندار تهران گفت :

ابلاغ اعضای انجمن های فرعی انتخابات صادر شده است‌واعضای مزبور باید روز سه‌شنبه (پس‌فردا) در محل شعب حضور یابند وهیئت رئیسه خود را انتخاب کنند برای عضویت هر انجمن فرعی از ۹ نفر معتمد محل دعوت شده‌است.

● صدور کارت

تادیشب ۱۹۵٫۲۴۲ کارت‌انتخاباتی شورا ، ۱۷۶٫۶۸۵ کارت‌انتخاباتی سنا و ۱۹۵٫۱۷۸ کارت انتخاباتی مجلس موسسان ایران صادر شده است

*** روز امتحان**

ظرف دو روز گذشته از طرف حزب ایران نوین میتینك هائی در جنوب غرب تهران و استادیوم‌فرح برگزار گردید .

در متینك انجمن های محلی جنوب غرب تهران آقای عطاء الله خسروانی ضمن تشریح هدف های حزب ایران نوین گفت:

« روز جمعه آینده روز امتحان ملت‌ایران است‌و ملت باید خدمتگزاران واقعی خویش را برای سه مجلس انتخاب نمایند و ماتا پیروزی قطعی به مبارزه انتخاباتی خود ادامه خواهیم داد . »

*** برنامه حزب**

ساعت ٦ بعداز ظهر دیروزبزرك ترین میتینك انتخاباتی حزب‌ایران نوین در استادیوم فرح پهلوی‌برپا شد ،دراین میتینك‌بزرك انتخاباتی: اعضاءشورای‌مرکزی هیئت‌اجرائی‌و شورای‌زنان‌حزب،مسئولان‌حوزه‌های حزبی ، اعضاء هیئت مدیره انجمن های محلی تهران و حومه واعضاء هیئت مدیره های سندیکا های کارگری و کارگران وابسته به حزب و کارگران و زنان شرکت داشتند .

در این میتینك انتخاباتی آقای حیدر صالحی ، یانو شوکت - ملك‌جهانبانی و آقای دکتر ناصر یگانه رئیس شورای مرکزی حزب ووزیرمشاورسرخانی ایرادکردند .

*** امتحان داده‌اند**

بعد آقای دکتر حسین خطیبی نایب‌رئیس مجلس شورای ملی و نامزد انتخاباتی این حزب در مجلسین شورای ملی و موسسات از حوزه تهران‌ضمن ایراد سخنانی گفت : «هم‌مسلکان‌عزیز ،اشخاصی که بعنوان نامزد انتخاباتی برای پارلمان از طرف حزب ایران‌نوین معرفی شده‌اند ، کسانی هستند که امروز با سربلندی بشما میگویند که در گذشته چه کرده‌اند ، شما کسانی را به مجلس بفرستید که در اجتماع امتحان خود را داده‌اند واز این امتحان پیروز بیرون آمده‌اند ...»

*** مبارزه آرام**

در پایان مراسم دیروز آقای خسروانی دبیر کل حزب ایران نوین ضمن اشاره به عوامل بوجود آمدن انقلاب ششم بهمن وپاسداری طبقات زحمتکش از انقلاب اظهار داشت : «عده‌ای شناخته شده که شاهنشاه آریامهر به آنها اجازه دادند تا با دریافت بهای زمین های خود ،زندگی ساکت و سالمی را شروع کنند ، امروز میخواهند از راه دیگری وارد شوند و بخیال خودشان انقلاب ما را باطل کنند، زهی تاسف !سربازان انقلاب اجازه نخواهند داد که این فئودال‌زادگان انقلاب‌مارابصورت انقلاب‌مشروطیت درآوردند و بهمان تمهید مستبدین جای آزادیخواهان را بگیرند . مابه دموکراسی معتقدیم ولی دموکراسی که در جهت انقلاب باشد ...»

سپس دبیر کل حزب ایران‌نوین ضمن‌دعوت اعضاءارکان‌های مختلف حزب ایران نوین به یك مبارزه آرام ، لزوم توجه به‌خدمتگزاران را یادآور گردید

● در حزب مردم

در متینك انتخاباتی حزب مردم که در خیابان‌شهبازجنوبی برگزارگردید: آقای محمدعلی مسعودی کاندیدای حزب مردم گفت:

دوستان ما کاندیداهای حزب مردم را به این جلسه دعوت کرده‌اند که به‌آنها بگویندمردم جنوب‌شهر یکسانی رای میدهند که جانبازی وفداکاری خود را در راه شاهنشاه و میهن‌سالها است نشان داده‌اند ، ما امیدواریم که بارای شما مردم جنوب شهر پیروز شویم و دنباله خدمات حزب مردم را بگیریم.

بعد آقایان محمود سجادی وپروفسور قوام صدوقی پیرامون برنامه‌های حزب مردم در زمینه‌های فرهنگ وبهداشت صحبت کردند.

آقای مهندس جعفرودی نیز طی سخنانی گفت :زندگی شمامردم‌جنوب شهر مشکلاتی دارد و حزب مردم از طریق نمایندگانی که با رای شما بمجلس خواهد فرستاد در حل این مشکلات کوشش خواهد کرد.

*** در اردستان**

گزارش خبرنگاران ما از شهرستانها حاکیست‌که فعالیت نامزدهای‌انتخاباتی در حوزه‌های انتخابیه شهرستانها در سراسر کشور ادامه دارد.

گزارش خبرنگار مادر اردستان حاکیست آقای سید محمد باقرنیری نماینده مجلس شورایملی وکاندیدای حزب مرد م‌از حوزه انتخابیه اردستان دریك میتینك انتخاباتی اظهارداشت: شاهنشاه آریامهر امر موکد دائر به آزادی‌انتخابات‌بدولت صادرفرموده‌اند، اهالی اردستان باید ازآزادی انتخابات استفاده کنند ورشد سیاسی و ملی خویش را نشان دهند.

برائر طوفان عظیم شن

بقیه از صفحه اول

در منطقه سبزوار ، ساکنین ۱۷ قریه از ترس شن های روان‌منازل خود را تخلیه کردند وبقراءمجاور پناه‌بردند وساکنان‌دهها‌بخش وقریه دیگر که در معرض طوفان شن قرار دارند در ترس و وحشت‌شدید بسر می برند .

*** چند ساعت راه پیمائی**

بدنبال درج اولین گزارش‌مربوط به حرکت توده های شن در مناطق کویری خراسان که در شماره‌پنج شنبه باطلاع خوانندگان عزیز رسید،به آقای‌حسن‌صالحی‌سرپرست نمایندگان و خبرنگاران‌اطلاعات در خراسان ماموریت داده شدکه باتفاق خبرنگار عکاس اطلاعات در مشهد به نقاط مزبورحرکت کندوگزارشی از وضع حرکت توده‌های‌شن‌به‌طرف‌مناطق مسکونی خراسان تهیه و به تهران ارسال دارد.

گزارش خبرنگار مادیروز به تهران رسید . بموجب این‌گزارش خطری بمراتب مهمتر از خطرسیل، مردم شهر های‌مجاورمناطق کویری خراسان را تهدید میکند.

خبرنگار مادر گزارش خود می نویسد : پس از چندساعت‌راه‌پیمائی که با اتومبیل و قاطر و حتی‌مسافت زیادی از آن پیاده صورت‌گرفت از مناطق شن گرفته چند بخش وقصبه دیدن کردیم

ما از ۱۷ دهکده که درمعرض طوفان شن قرار گرفته از جمله قراء الهاك ، عباس آباد ، مزنیان، میاندشت ، میاحی ،معدن،صدری توران و داورزن دیدن کردیم و مردمی را دیدیم که خانه هایشان تا نیمه در زیر انبوه شن فرورفته و خود غمگین وبی امید برسر توده های شن بیتوته‌کرده بودند.

***دو ماه پیش**

در منطقه «میاندشت »زنی در حالی که می گریست میگفت : دو ماه است پیشروی شنهای کویری به طرف قریه ما وسایر دهات شروع شده و بطوری که می بینید بعضی از خانه های این دهکده در زیر شن فرورفته‌است.

چندتن از کشاورزان ودامداران یحیی‌آباد شالکان که سرگرم‌مهار کردن شن های روان بودند می گفتند : توده های شن نیمی از مزارع ما را فرا گرفته وخسارت فراوانی ببار آورده است .بعلت پوشیدن مزارع و مراتع از شنهای‌روان ،گاووگوسفندان ما از نبودن علوفه بحال مرگ‌افتاده‌اند

حتی‌یکی از دامداران میگفت : از یکصد راس گوسفندان من چهل راس تلف شده‌اند ،قسمتی از مزارع«محولات» سبزوارو همچنین مزارع پنبه «غش آباد »نیشابور در زیرقشر ضخیم شن مانده و کشاورزان این نقاط بقراءدیگر کوچ کرده‌اند .

*** دهکده‌ای مدفون شد**

پیرمردی ازاهالی دهکده«برمك» بنام حاج‌مراد صدری که‌بقول‌خودش یکصد ودهسال داشت میگفت : حدود شصت سال قبل دهکده‌ای بنام «بیدك »درشصت کیلومتری شمال شرقی نیشابور بزیر توده‌های شن فرورفت و ناپدید شد ! دراین واقعه حدود پنجاه نفر ازساکنین «بیدك » از بین رفتندوبقیه که‌منهم جزو آنان بودم باین قریه کوچ کردیم اماگوئی طبیعت باما سرناسازگاری داردو هنوز از قهرخود دست برنداشته است .

*** تلاش پیگیر**

اگر چه منظره توده های عظیم شن و چهره های افسرده دهقانانی که‌قسمتی از مزارع و احشام خود را از دست داده بودند برای ما فوق‌العاده اسف‌انگیز بود ولی‌تلاش فوق‌العاده پیگیر سپاهیان انقلاب‌و سایر مامورین که درزیر آفتاب سوزان ومیان شیارهای عمیق شن مشغول سدبندی و غرس نهال های کویری برای‌جلوگیری از حرکت شن‌بودند واقعا امیدوار کننده‌بود .

بقرار اطلاع بزودی دراین محل سازمان قرقبانی دائر خواهد شد البته اینکار بودجهٔ زیادی‌میخواهد و باایجاد سازمان مزبور خطر پیشروی توده‌های شن برای همیشه برطرف خواهدشد .

طی چند سال آینده اطراق مناطق کویری خراسان بطول ۸۰۰ هزار هکتارمحاصره خواهد شد . اینکار از مهمترین عملیات سازمان اصلاح مراتع خواهدبود که خطر حرکت توده‌های شن را برای‌همیشه‌برطرف خواهد کرد .

برای این منظور حدود سبزوار، کاشمر ، گناباد ، فردوس ، طبس، تربیت حیدریه ، سرخس ، هزار مسجد و طیبات بصورت یك خط زنجیر نهالکاری میشود واین‌نهال هابطور موثری ازپیشروی توده‌های شن‌جلوگیری خواهند نمود .

۳ نفر
دردریاغرق‌شدند

دیروز آقای بهرام معانی مدیر کارخانه چای «رانکوه» رودسر ،و همچنین مردی بنام قربانعلی و پسر بچه ای بنام آیت صفویان در دریای کسکر محله رودسر و «بیجارکی » بندر پهلوی غرق شدندوبا‌ین‌ترتیب تعداد قربانیان دریای خزردرتابستان امسا ل‌به ۱۶ نفر رسید . جنازه یکی‌از مفروقین اخیر هنوز بدست نیامده است .

حریق در ثبت کل

ظهر امروز برای نخستین‌بار اتومبیلهای آتش‌نشانی تهران‌آژیر- کشان وارد ثبت‌کل شدند و پدنبال آن‌این‌شایعه رواج‌یافت‌که ثبت‌کل آتش گرفته است .

خبرنگارما که از محل حادثه‌دیدن کرده نوشته‌است حریق بسیار مختصر بود وبه ساختمان ثبت کل ودفاتر آن صدمه ای نرسید ، آتش سوزی‌در انباری دخمه مانند پر از چوب وتخته که در ضلع جنوبی ساختمان قدیمی ثبت‌واقع شده روی داد وظرف مدت کوتاهی این آتش بدون‌اینکه بتواند ا زانبار بجائی‌دیگر سرایت کند توسط کارکنان آتش نشانی خاموش شد.

مجالس ترحیم

با نهایت تاسف درگذشت شادروان **حاج عبدالعلی توتونچیان** یکی از بازرگانان خیر و سرشناس گیلان را باطلاع همشهریهای محترم آذربایجانی و گیلانیان مقیم مرکز میرساند مجلس ختم آنمرحوم روز دوشنبه ۹٫۵ر۴۶ ساعت ٤ونیم الی ٦ونیم بعدازظهر در مسجد سجاد واقع درخیابان شاه چهارراه گیتی‌منعقد میباشد .

حاج مصیب عسگری. حاج محمد نوحدانی. حاج حسین عربانی . حاج‌محمدحسن پیروز . حاج حسین سیگارچی . حاج اسماعیل برکتی حاج عبدالحسین عزیزیان

بانهایت تاسف فوت پدر عزیزمان **مرحوم حاج عبدالعلی توتونچیان** را باطلاع‌دوستان و آشنایان میرسانیم

حسین توتونچیان. سکینه ، رقیه ،لیلا. کافیه و دریه توتونچیان .

خانواده های توتونچیان . مرتضوی . سرابی . موسائی . دکتر پرنگی . بحری . رزاقی . مدحت .

بانهایت تاسف فوت شادروان **حاج‌عبدالعلی نوتونچیان** راباطلاع‌دوستان‌وآشنایان‌میرسانند مجلس ترحیم آن مرحوم روز دوشنبه‌نهم‌امرداد ماه ۱۳٤٦ ازساعت چهارونیم تاشش ونیم‌بعد ازظهر درمسجد سجاد واقع درخیابان شاه چهارراه گیتی و مجلس ترحیم زنانه در همان‌روز وهمان ساعت در منزل آن مرحوم‌واقع‌درخیابان شمیران فلکه خیابان سلیم کوچه مسعودشماره ۱٫۱۸ برگزار خواهدشد.

بعموم بازماندگان آنمرحوم مصیبت وارده راتسلیت میدهیم

آگهی نتیجه امتحانات داوطلبان استخدام در وزارت کار و اموراجتماعی

۱ ـ کارشناس اقتصادی و اجتماعی

۱ـ آقای خوشمند آشتی
۲ـ آقای محمدرضا گودرزی
۳ـ خانم پروانه صمیمی
٤ـ آقای محمود سیف‌پور
۵ـ آقای‌محمدحسین اصغری‌فرد

۲ـ کارشناس امور اجتماعی

۱ـ آقای مصطفی سرمدی
۲ـ خانم فریده درویش‌کجوری
۳ـ آقای‌محمدحسین‌ارجمندی‌اکرم
٤ـ آقای منصور وثوقی
۵ـ آقای کرامت پورسلطانی
٦ـ آقای هوشنك قمشی
۷ـ خانم گیتی رهنما
۸ـ آقای‌مجید سلطانی‌عرب‌شاهی
۹ـ آقای کمال حسین میگونی
۱۰ـ آقای حسن حنائی
۱۱ـ آقای شهباز شهریر

یك نفر کارشناس امور اقتصادی و اجتماعی و ٦ نفرکارشناس امور اجتماعی مورد نیاز این وزارت از میان نامبردگان فوق از طریق مصاحبه انتخاب خواهند شد .

نامبردگان حداکثر تاآخر وقت اداری روز دوشنبه ۹ مرداد ماه جاری برای اطلاع از تاریخ ومحل مصاحبه به اداره‌تشکیلات و روش ها واقع در طبقه ۹ کاخ وزارت کار وامور اجتماعی‌مراجعه نمایند .

۳ـ کارشناس تعلیمات حرفه‌ای

قبولشدگان :

۱ـ آقای محمدعلی ذاکرزاده
۲ـ آقای محمدعلی فهامی
۳ـ آقای پرویز قوامی
٤ـ آقای محمدحسن عباسی

*** ذخیره**

۱ـ آقای نورالله نورپرور

٤ـ مسئول امور فنی

قبولشدگان :

۱ـ آقای عباس خلیلی قمی
۲ـ خانم بتول ندائی
۳ـ آقای محمدعلی سلیمانی
٤ـ آقای محمدرضا روحانی
۵ـ آقای ایرج امیرمستوفیان

ذخیره ها :

۱ـ آقای فرامرز زمانی سلیمی
۲ـ آقای‌هادی‌اسماعیل‌زاده‌قندهاری
۳ـ آقای علی‌اکبر مهدوی نراقی
٤ـ آقای کیومرث باغبان‌پورشکری
۵ـ آقای‌سیدشمس‌الدین‌بصیری‌عرب

۵ ـ بازرس کار

قبولشدگان :

۱ـ علی‌اکبر حجتی‌مانی
۲ـ منوچهر عدالت
۳ـ منوچهر سماواتی
٤ـ عزیزالله کمیلی بیرجندی
۵ـ لطیف شیخ جباری
٦ـ غلامعلی تازه‌زاده
۷ـ تیمور مرندی
۸ـ حسن حرمتی
۹ـ یگانه مدرسیه یزدی
۱۰ـ فضل‌الله ترابی
۱۱ـ محمد معینی تبریزی
۱۲ـ غلامرضا خانلرخانی
۱۳ـ احمد قاضی
۱٤ـ محمداسماعیل محجوبی‌اصیل
۱۵ـ محسن شفائی
۱٦ـ اکبر مشائی
۱۷ـ آقازمان قطبی‌گونه
۱۸ـ منوچهر کیانی اشترجانی
۱۹ـ اسماعیل طاهری قزوینی

ذخیره ها :

۱ـ نادر یزدانی
۲ـ مصطفی مدنی
۳ـ سیدغلامرضا کاظمی کرجائی
٤ـ فریدون آغاسی
۵ـ منوچهرعدالتیان طوسی
٦ـ محمد فرزبود
۷ـ حسین‌علی طلائی پاشیری
۸ـ علیرضا کریمی بهجت‌آبادی
۹ـ بهروز رضوی ارمغانی
۱۰ـ باقر مصلحی

قبولشدگان فوق باید حداکثر تاآخر وقت روز پنجشنبه ۱۲ مرداد ماه باداره کارگزینی واقع در طبقه هفتم مراجعه و نسبت به تکمیل مدارك لازم استخدامی اقدام نمایند .

پس‌از تاریخ فوق درصورت عدم مراجعه قبول شدگان ذخیره‌ها بترتیب تقدم استخدام خواهند شد . الف ۴۳۵۰

از طرف وزارت کار و امور اجتماعی - یحیی مستوفی

آگهی دعوت

بدین وسیله‌از کلیه‌دارندگان‌دارائی موسسه‌قهرمانی مهندسین مشاور دعوت میشود که در ساعت پنج بعداز ظهر روز سه‌شنبه ۲۴ مردادماه جاری برای شرکت در مجمع عمومی فوق‌العاده در محل موسسه حضور بهمرسانند .

دستور جلسه :

۱ـ تغییر برخی از مواداسا سنامه .
۲ـ ازدیاد دارائی .
۳ـ تعیین هیئت مدیره جدید.
٤ـ تغییر مرکز موسسه

مدیر عامل

اهالی محترم شهرستان دماوند و فیروزکوه

جناب آقای مجید محسنی نماینده فعال دوره ۲۱ مجلس شورایملی ازحزب ایران نوین کاندیدای مجلس شورا و موسسان در دوره ۲۲ دردماوندوفیروزکوه‌میباشند

همشهریان محترم نماینده محبوب‌خود فرزند **دماوند آقای مجیدمحسنی** که محلی نیز می باشند برای دوره ۲۲ مجلس شورایملی وموسسان انتخاب‌کنید تا درظل‌توجهات اعلیحضرت شاهنشاه آریامهر ازآبادی وعمران شهر خود استفاده نمائید.

حاج افتخارالاسلام خطیبی

عاشق سمج پیروز شد

جوانیکه در رویا مورد علاقه دختر ۱۳ساله خراسانی قرار گرفته‌است در دادسرا تعهد سپرد با اوازواج بکند

طاهره و رضا در دادسرای ناحیه ۳ در این دادسرا رضا تعهد سپرد که باطاهره ازدواج کند

رضا کاوسی۲۲ساله سرانجام دیروزدر حضور آقای شیبان‌بازپرس دادسرای ناحیه ۳ تهران تعهدسپرد که با عاشق سمج خود طاهره قائنی ۱۳ ساله ازدواج کند.

پرونده طاهره و رضا دیروز برای رسیدگی بدادسرای ناحیه ۳ تهران فرستاده شد

طاهره که مدعی است از۲سال پیش دررویا عاشق رضا شده و در خواب اورا پیدا کرده و به خاطر او از مشهد به تهران آمده در دادسرا گفت:

« یا مرك یا رضا و رضا که در تمام مراحل بازجوئی و بازپرسی حاضربازدواج با طاهره نمی شد و چند بار در مشهد و در تهران از دست او فرار کرده بود سرانجام ظهر دیروز چون به حقیقت اظهارات طاهره پی برد قبول کرد که‌بااو ازدواج کند.

گزارش خبرنگار ما حاکیست که صورتمجلسی در این باره تنظیم‌شد، برای طاهره یك قیم اتفاقی تعیین گردیدودونفری برای‌ازدواج‌ازدادسرا خارج شدند وباین ترتیب طاهره پیروز گردید.

سرقت ازخانه همسایه!

مامورین‌ژاندارمری مرکز دیشب سرانجام معمای سرقت خانه مرتضی امیری مظاهری را کشف کردند.

خانه این شخص که در خیابان آبادان نارمك واقع شده روز جمعه گذشته بطرز عجیبی مورد دستبردقرار گرفت.

مامورین ژاندارمری در بازرسی محلی خودمشاهده‌کردندکه دیوارخانه سوراخ شده و این عمل در روز روش غیر عملی استو هیچ دزدی تا کنون‌از این شیوه برای سرقت استفاده نکرده‌است.

مامورین‌ژاندارمری از بچه هائی که به خانه علی همسایه دیوار به دیوار مرتضی رفت و آمد داشتند خواستند تا اطلاعی از داخل آن‌خانه به آنها بدهند

این بچه ها خبردادند که زیر زیلو های خانه علی چند فرش‌پنهان شده‌است و ماموران‌ژاندارمری‌دیشب با در دست داشتن اجازه نامه از نمایندگی دادستان وارد خانه علی‌شدند واموال مسروقه را بدست آوردند و علی و برادرش غضنفررا دستگیر کردند

علی اعتراف کرد که برای پرداخت قروض خود دست باین دزدی زده و سوراخ را برای‌گم‌کردن «رد» در دیوار ایجاد نموده است.

علی گفت شب پنجشنبه من در پشت‌بام شنیدم که مرتضی و زنش قرار گذاشتند روزبعد از تهران خارج شوند و من روز جمعه رابرای سرقت در نظر گرفتم و تصمیم‌خودرا عملی کردم.

من نمی‌خواهم مادر بی‌وفای خودرا ببینم

یك جوان ۲۰ساله که بعلت‌افراط درنوشیدن مشروب الکلی دچار مسمومیت شده بود در بخش‌مسمومین بیمارستان لقمان‌الدوله بستری‌گردید وی پس از ۱۲ساعت معالجه، بهوش آمد و خودرا علی معرفی کرد و درباره مسموم شدنش گفت:

۴۰روز پیش پس از تعطیل شدن دبیرستان، مادرم مرا به مسافرت دورایران فرستاد تا هرچه را که در دبیرستان خوانده ام عملا ببینم.

مسافرت من دو روز پیش تمام‌شد وبه تهران بازگشتم و به‌خانه رفتم. «در» خانه را مرد ۵۰ ساله ای‌برویم باز کرد و از دیدن او تعجب کردم، ولی او مرا بوسید و خودرا شوهر مادرم معرفی کرد.

من پس‌از این معرفی تازه فهمیدم که مادرم سرم کلاه گذاشت و مسافرت دور ایران نیز نقشه اوبود.

صبر کردم تا مادرم به خانه برگشت‌باواعتراض‌کردم وگفتم: اگر پدرم یك میلیون‌تومان خانه و پول‌و زمین برای ما نگذاشته بود وزندگی ما راحت نبود، او هرگز به فکر شوهر مجدد نمی افتاد وعمل مادرم را خیانت به پدر مرحومم خواندم

مادرم باهزار دلیل وبرهان‌کوشید مرا قانع کند، ولی من نمی‌توانستم قانع شوم وسرانجام قرار شد مادرم وشوهرش از خانه ما بروند آنهاروز بعد رفتند و من که از غصه عمل مادرم دچار بحران روحی شده بودم برای فراموش کردن غم خود به مشروب پناه بردم و آنقدر مشروب خوردم که از حال رفتم.

علی‌به پزشك معالج خود گفت که اجازه ندهد مادرش به ملاقات بیاید.

علی گفت من نمی‌خواهم این مادر بی‌وفا را به بینم.

جك دررفت

دیروز در تعمیرگاه‌شهرداری‌واقع در بخش ۱۶جکی از زیر یك‌کامیون در حال تعمیر در رفت و کامیون‌روی حسن علی قلی شیرازی افتادو اورا کشیت

در حمام درگذشت

دیروزدر حمام مهرداد واقع در خیابان همایون یك زن ۱۸ ساله ناگهان درگذشت این زن بانو پاشا نام داشت.

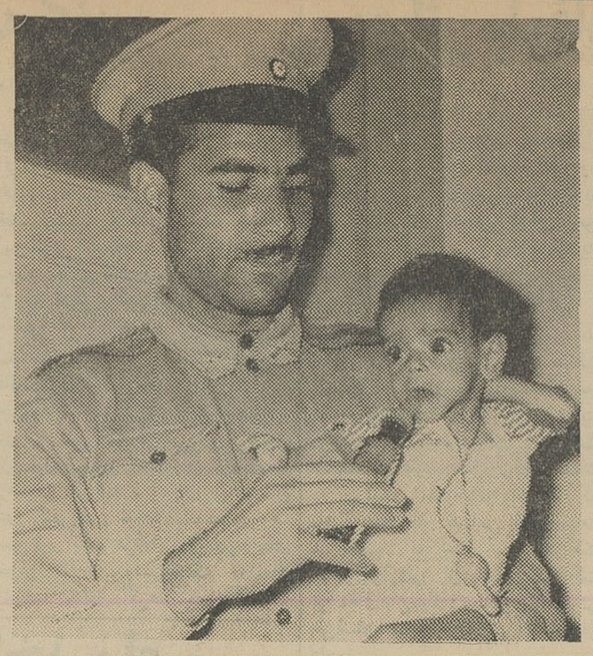

این عکس امروز در دادسرای‌تهران از ژاندارمی که یك کودك سر راهی را برای تعیین تکلیف به دادسرا آورده بود گرفته شده است.

ژاندارم برای اینکه کودك درجریان رسیدگی بکارش در دادسرا، ناآرامی نکند برایش پستانکی تهیه کرده ومانند پدری مهربان او را در آغوش گرفته وباپستانك شیرمیدهد. این‌کودك را که مادرش در یك فروشگاه خواربار بجای گذاشته به پرورشگاه تحویل شد

هر ماه ۲۰تا ۲۵ کودك‌ازاین‌قبیل، بدستور دادستان تهران‌به‌شیرخوارگاههای شهر تهران تحویل میشوند.

توصیه دادستان در مورد خفگی در استخر و حوض

دادستان دستور داد کسانیکه بی‌مبالاتی‌ومسامحه کاری آنها در غرق افراد در استخر و حوض‌ثابت شود باتهام قتل غیرعمد تحت تعقیب‌قرار گیرند

دو نفر در استخر و دو نفر در حوض غرق شدند.

۲نفری که د راستخر غرق‌شدند چاوش بابائی و اصغر قورتی نام داشتند و هردو ۱۶ ساله بودند. چاوش در استخر باشگاه‌فردوسی واصغر در استخر خاتون‌آبادغرق شدند.

قربانیان حوض که اصغر کرمانی و حسینعلی ریاحی زانیانی نام داشتند هردو سه ساله بودند.

توصیه دادستان

گزارش خبرنگار ماحاکیست که برای‌جلوگیری از غرق شدن اشخاص دراستخر های عمومی و همچنین کاهش خفگی در حوض، دادستان تهران توصیه هائی به آقایان بازپرسان کرده است.

خبرنگار ما نوشته است آقای گرکانی دادستان‌دستور داده است در مورد استخر های شنا، چنانچه حادثه‌ای روی دهد و کسی در این استخر ها غرق شود باید تحقیق شود که آیا استخر از نظر وسائل نجات غریق مجهز بوده یا نه و اگر بوده آیا ماموران نجات، سرپست خود حاضر بودند و وظایف خود را بطور کامل انجام داده‌اند یا خیر وچنانچه‌معلوم شود که‌استخرفاقد تجهیزات نجات غریق بوده ویاماموران نجات در کار خود مسامحه کرده باشندمسئول یا مسئولان باتهام‌قتل غیرعمد تحت‌تعقیب واقع شوند.

دادستان همچنین توصیه کرده است چون «والدین» وظیفه و تکلیف دارند درحفظ ومراقبت از کودکان خود بکوشندچنانچه‌ضمن‌رسیدگی به «خفگی در حوض» معلوم شود که پدر ومادرش در نگهداری او سهل انگاری کرده‌و براثر آن کودك جان سپرده باشد درمورد مسئول حادثه شدت عمل بخرج‌دهند.

کاهش یافت

گزارش خبرنگار ما نشان می دهد که همین سختگیری دادسرا سبب شد که در تیر ماه امسال تهران ۳۵ خفگی در آب داشت، درحالی که در ماههای مشابه‌سال های پیش تلفات حوض نزدیك به دوبرابر این رقم بود.

دیشب ۳ دختر مردند

دو دختر ۱۸ ساله و ۲۰ ساله دیشب در بیمارستان امیراعلم درگذشتند.

هردو نفر آنها سوخته بودند. یکی از آنها پروین هاشمی و دیگری زهرا باقری نام داشت.

پروین از همدان و زهرا از شهریار جهت معالجه به تهران منتقل شده بودند. علت‌سوختگی این دختر هنوز روشن نشده است. وهمچنین فاطمه صادقی یکتا ۲۰ ساله بعلت مسمومیت درگذشت. او دانش آموز دبیرستان بود.

از همین هفته‌در

کاپری.ریولی.پارامونت.ایفل

اثر کلاسیك «الکساندر دوما» که‌مدت یك قرن دنیائی را به تحسین و اعجاب واداشته بصورت یك فیلم بزرك و پرخرج وهیجان‌انگیز، روی پرده سینما خواهد درخشید.

لوئی ژوردان
ایون فورنو . پیره موندی درفیلم
زندانی فراموش شده
سینماسکوپ رنگی

از همین هفته

مجموعه‌ای فراموش نشدنی از ترانه‌های عشق آفرین رقصهای شورانگیز و یک سوژه انسانی

آرشین مال آلان

سینماسکوپ تمام رنگی

محصول ۱۹۶۶

آذربایجان شوروی

اینست حماسه دلنشین وهیجان‌آور «هوندو» .... مرد بی‌آرامی که تادست به اسلحه میبرد قلبها از حرکت بازمیایستاد وهنگامیکه ماشه را میکشید تبهکاران‌مثل برك خزان برزمین میریختند

برنامه آینده سینماهای

حافظ-رویال-آسیا

کاتی براون
مایکل رنی
رابرت تیلور
و
رالف تیگر
در نقش
هوندو
مرد بی آرام
محصول متروگلدوین‌مایر
رنگی
HONDO AND THE APACHES

از فرداصبح

سینه موند

«دنیای هنر»

نمایش دهنده بهترین آثار سینمائی جهان

باتشکر بی پایان در تشویق و استقبال مردم بهردوست تهران سومین برنامه انتخابی خودرا بروی پرده میاورد

یکدنیا زیبائی — یکدنیا کمال — یکدنیا هنر

دراثر پرشکوه و جدید سینمای شوروی

ستاره درخشان

باشرکت: تاتیانا کاتکفکایا — رنگی پانورامیک

که موفق بدریافت عنوان بهترین بالرین روی یخ جهان گردید

وهم چنین والری رانارین ستاره ملی باله اتحادشوروی

فیلمی دلخواه نوجوانان وهمه خانواده ها

سینه موند: چهارراه تخت جمشید پهلوی ساختمان سینما پارامونت - تلفن ۴۸۳۲۱

از همین هفته‌در سینماهای

ادئون-ب.ب

نیاگارا-رادیوسیتی

و...آستارا

بزرگترین وجدیدترین کمدی عشقی‌کمپانی مترو گلدوین مایرکه رکورد فروش کلیه فیلمهای مشابه را شکسته‌است

DON'T MAKE WAVES
کلودیا کاردیناله - تونی کرتیس
شارون تیت / رابرت وبر / جوانا بارنز درفیلم
دلربا ولی پردردسر
سینماسکوپ رنگی
محصول کمپانی متروگلدوین‌مایر

برنامه آینده سینماهای

سعدی-امپایر-تاج

سهیلا-سانترال

یکه‌و تنها دربیابانها سفر میکرد، همیشه به کمك بیگناهان میرفت و هیچگاه طپانچه‌اش را غلاف نمیکرد

Clint
فرناندو سانچو
جرج مارتین
و ماریان کوخ درفیلم
سینماسکوپ رنگی
کلینت

مجالس ترحیم

خانواده های : فرهوشی . شریفیان . سرابندی . هرمزی . آشوری . جلالی . دکتر ناظرزاده کرمانی . الهامی . فرزامی . هوشی. همایونی . ارگانی . هورتاش . امینی . بهزادی. رفیع‌زاده . خاقانی . رفعت جاه . جواهری . صادقیان . دکتراحد افشار . روشن‌رای

باکمال تاسف و تاثر فوت جانگدازشادروان **مرحومه صدیقه سرابندی** خاله ومادر همسر آقای جلال‌الدین شریفیان دبیر دبیرستان دارالفنون راباطلاع بستگان‌وآشنایان‌میرساند. مجلس ترحیم مردانه ازساعت ٤ ونیم تا ٦ ونیم بعدازظهر روز دوشنبه ۹ مرداد ماه در مسجد فخرالدوله و مجلس ختم زنانه درهمانروز از ساعت ٥ تا۷ بعدازظهر در منزل شخصی واقع درسه‌راه ضرابخانه -خیابان زبرجد شماره۷۹ منعقد خواهدبود .

ضمنا مراسم شب هفت ازساعت ٥ تا۷ بعد ازظهر روز سه شنبه دهم مرداد ماه درآرامگاه فتوحی (امامزاده عبدالله) برقرار میباشد .

۱-۲ آ-۱۳۹۴۹

بانهایت تاسف درگذشت **بانو ربابه‌سیحون یزدی** راباطلاع اقوام و آشنایان میرساندمجلس ختم‌مردانه‌ازساعت۹الی۱۱صبح‌روزدوشنبه‌نهم مرداد در مسجد مجد و ختم زنانه از ساعت ٤تا٦بعدازظهر همانروز در منزل شخصی‌جاده نظامی ، خیابان فرح جنوبی خیابان کیهان پلاك ٦منعقد می‌باشد.

میرزا علی سیحون یزدی . دکتر ایران سیحون .مهندس‌محمدحسین سیحون. دکتر مهدخت‌پور منصور.جان‌هارباتل . صفارشتیان ملوك رشتیان . محمد صادق‌رشتیان . حسین رشتیان . محمد علی رشتیان . رضا رشتی . علی رشتیان . ولی رشتی . جلال رشتی . دکتر محمدعلی رشتی . دکتر مهدی رشتی . دکتر اکبر رشتیان . علی مهدوی . حسین صالحی. جعفر شفیع‌پور . سرهنك عبدلی . امیرمصطفی نقشینه . سرهنك مرتضی نقشینه . سرهنك یحیی‌پور منصور . شمس‌الدین بصیری .

۱-۲ آ-۱۳۹۶۹

خانواده های رزاقی .مظلومی . نائینی . خلوصی . عباسیان . سیاقی. زنگاری. محمد علی‌پور . بلادی قنادی . کلاهی . گیوه چی . خسروشاهی . حاتمی :

بانهایت تاثر فوت مرحوم**آقای علی‌اصغر حاتمی** ابوی آقای هدایت‌الله حاتمی و بزرك خاندان راباطلاع منسوبین و آشنایان میرساند مجلس ترحیم مردانه روز سه‌شنبه ۱۰ مرداد ماه ازساعت ۹ تا۱۱ صبح در مسجد امامزاده زیدبازارومجلس‌ترحیم‌زنانه‌درهمانروز ازساعت ٥الی ۷ بعدازظهر درمنزل‌آقای‌هدایت‌الله‌حاتمی خیابان نواب بین اناری و خاکباز کوی رویا شماره ۱۵ منعقد میباشد .

۱-۲ آ-۴۰۵۳

به آقای هدایت‌الله حاتمی وسایربازماندگان آنمرحوم مصیبت وارده را تسلیت میدهیم

خانواده های . زندی. شهروزی .انوری‌پور. انوری تهرانی . میرانوریان . انوری . جابری . مستوفی . مینائیان . کلانتری . فرنودی.امامی.

از درگذشت شادروان**بانو دکتربدرالزمان زندی** نهایت متاثرند برای شادی‌روح‌آنمرحومه ازعموم بستگان ودوستان تقاضادارند‌درمجلس ترحیم مردانه ازساعت ٥ الی۷عصرروزدوشنبه ۸ر٥ر٤٦ درمسجد حاج حسن خیابان شاهپور وزنانه همانروز وساعت در منزل آن‌شادروان یوسف‌آباد خیابان‌محمد رضاشاه - ایستگاه سوم کوی کوهستانی شرکت فرمایند

پرسه

بانهایت تاسف درگذشت شادروان**گوهر انجام (شاپوریان)** راباطلاع میرساند .مجلس پرسه روز سه شنبه دهم امرداد ازساعت ٥ الی ۷بعدازظهر درتالار ایرج خیابان استالین برگزار میباشد .

افلاطون انجام . منوچهر انجام- جهانگیر استواری.اردشیر استواری.خورشیداستواری

آ-۱۴۰۷۵

بعموم بازماندگان آنمرحومه‌مصیبت وارده راتسلیت میدهیم

باقلبی افسرده و درکمال تاسف و تاثر درگذشت شادروان**آقای یوسف موسی** بزرك خاندان موسی راباطلاع عموم اقوام و بستگان‌و دوستان و آشنایان محترم میرساند .مجلس ترحیم آن مرحوم ازساعت ۱۵الی ۷ بعداز ظهر سه‌شنبه دهم امرداد ماه ۱۳۴٦ در کنیسای‌حیم واقع در خیابان حافظ - کوچه سیمی منعقد خواهد بود .

ابراهیم پورعزیزی . امیرناتان . خلیل نهائی .داود موسی . روح‌الله موسی . بانو طلعت‌موسی (پور عزیزی). بانو روحیه موسی (ناتان). بانو اختر موسی (نهائی) .

۱-۲ آ-۱۴۰۹۵

بعموم بازماندگان آنمرحوم مصیبت وارده را تسلیت میدهیم

وزارت آموزش و پرورش باکمال تاسف فوت آقای**غلامرضا قدمی** پدر آقای‌حشمت‌الله قدمی دبیر دبیرستانهای تهران را به اطلاع عموم میرساند . مجلس ختم آن مرحوم‌ازساعت ٤ونیم تا٦ ونیم بعدازظهر روز دوشنبه نهم مرداد ماه جاری در مسجد شیشه‌واقع‌درخیابان حاج شیخ هادی برگزار خواهدشد .

وزارت آموزش و پرورش

آ-۱۴۰۲۵

بانهایت تاثردرگذشت**آقای غلامرضاقدمی کرمانشاهی** را باطلاع میرساند مجلس ترحیم مردانه ازساعت ٤ر٥ الی ٦ر٥ بعدازظهر روز دوشنبه ۹ مرداد ماه در مسجد شیشه واقع‌در خیابان حاج شیخ هادی و مجلس ترحیم زنانه درهمان ساعت در منزل شخصی آنمرحوم واقع درخیابان حاج شیخ‌هادی کوچه هرمز پلاك۳۷ منعقد می‌باشد .

حشمت‌الله قدمی . حاج غلامرضا برمکی. تقی پرندیان . علی‌آقاابریشمی . خلیل‌ابریشمی سید احمد امامی .سرگرد علی وحیدنیا . سرگرد اکبر حفیظی . سید محمود امامی.مهدی پرندیان . علی ملکی معیری . حمید ملکی‌معیری منوچهر طوسی

آ-۱۴۰۲۵

به آقای حشمت‌الله قدمی‌و سایربازماندگان آنمرحوم مصیبت‌وارده را تسلیت میدهیم

اداره کل کتابخانه ها (وابسته به وزارت فرهنك و هنر) بانهایت‌تاسف‌درگذشت‌مرحوم **حاجی احمد فقیهی** ابوی آقای محمدهادی‌فقیهی معاون کتابخانه ملی راباطلاع‌دوستان‌وهمکاران فرهنگی میرساند مجلس ترحیم آن مرحوم از ساعت ٥الی ۷ روز سه شنبه دهم‌امرداد ماه٤٦ درمسجد فخرالدوله برگزارخواهدبود .

آ-۱۴۰۴۹

باکمال‌تاسف درگذشت**شادروان حاج‌احمد فقیهی** را باطلاع دوستان و آشنایان میرساند. مجلس ختم آن مرحوم روزسه‌شنبه دهم‌امرداد ازساعت ٥ الی ۷ بعدازظهر درمسجدفخرالدوله (دروازه شمیران) برگزارخواهد شد .

الاحقر حاج ابوالحسن فقیهی آیت‌الله‌زاده) .الاحقرحاج‌باقر قائمی .محمدهادی‌فقیهی محمد صادق فقیهی . محمد اسماعیل فقیهی . محمد نقی فقیهی . ابراهیم فقیهی . محمود فقیهی . محمد مهدی فقیهی . اصغر رشیدی . یوسف رشیدی . میراسد سلیمی موسوی . سید ابراهیم درخشان دلجوئی.ه مدپارسیان. حسین فرحناك .مهدی دولتشاهی . فرخ‌صحتی

خانواده های : فقیهی . مشعوف.پورابراهیم رئیس سمیعی . میر معصومی . میرزاجانی . عرشی .قاسم‌زاده .صحتی . ربیعی. مویدپور . کبیری

به آقای محمد هادی فقیهی و سایر بازماندگان آنمرحوم مصیبت وارده راتسلیت میدهیم

درمسجد حاج حسن علیشاه عوض

باتاثر فراوان‌درگذشت شادروان**اسماعیل سلطانی (هژبرالسلطان خلخالی)** که‌ازمعتمدین ومحترمین شهریار بوده وعمری رابپاکدامنی و صداقت گذرانیده باطلاع دوستان وآشنایان‌می رساند. مجلس ختم آنمرحوم ازساعت ٤ الی٦ بعدازظهر روز سه‌شنبه ۱۰ر٥ر٤٦ در مسجد حاج حسن واقع در علیشاه عوض شهریار منعقد است شرکت دوستان دراین مجلس‌باعث تسلی خاطر بازماندگان آنمرحوم خواهدبود .

زین‌العابدین ارسنجانی نماینده‌کرج - دکتر سید حسن افتخار . حاج شیخ‌علی‌غروی حاج صدرالشریعه علامه . حاج سید محمد رضا محمودی . حاج سیدصادق باقری . حاج‌شیخ جعفر ثمری . حاج رضا اخوان . علی‌نیك‌زاد . حاج حسین محسنی . سیدتقی هاشمی . حاج قدیرعلی رهنما . حاج سلطان حسین رهگذر . حاج‌غلامرضا صادقیانی . مهدی رهنما . حاج کیومرث ابراهیمی . احمدعلی رهگذر . حاج احمد بهنود . حاج حسن نیکزاد .حاج‌حبیب‌الله رهنما . کیومرث رهگذر . عبدالرحمن‌درخشان. ولی‌الله‌بذریار . حاج علی تهیدست . مهراب خزل . میرزا محمد محمدی . عابدین عالیخانی. امرالله زند . رضا کوکبی . هادی خانلرخانی . حسینعلی تاجیك . عبدالحسین سلطانی . عباس حجازی . اسماعیل‌بهارلو.امامقلی بهارلو عزیز برزگر . سید حسن مدنی .حسین‌اخباری حاج علی اکبر توکلی . حاج غلامحسین حاج اشرفی . حسین کاشفی . کمال سفیداری . مهندس باقر مدرسی . خسرو افشار . حاج حبیب‌الله احمدی . جهانبخش رضائی . مسلم اکبری . سید مرتضی شاه چراغی .سیدابراهیم ترابی . نورالله زرگر

آ-۱۳۹۵۹

پرسه

بدینوسیله درگذشت شادروان**ماشاءالله بامس (شهریاری)** راباطلاع خویشان وآشنایان میرساند .مجلس پرسه‌آن‌شادروان‌روزدوشنبه نهم‌امرداد درسالن ایرج واقع درخیابان‌استالین ازساعت ٥تا۷ بعدازظهر برگزارخواهدبود .

خانواده های شهریاری -پورمهربان . خدادادی . قدسی . شریف‌آبادی

بعموم بازماندگان آنمرحوم مصیبت‌وارده راتسلیت میدهیم

خانواده های : اسماعیلیان . ناصحی . یزدانی . مثبت . خواجه‌نصیری.ارفع .شالچی.

حادثه ناگوار درگذشت شادروان دکتر **نصرت‌الله اسماعیلیان** رادرهوستن آمریکاکه بعلت عمل جراحی قلب اتفاق افتاده باطلاع بستگان و دوستان گرام میرساند . مجلس تذکر روزهای دوشنبه وسه شنبه نهم ودهم مرداد ۱۳٤٦ ازساعت ٥ بعدازظهر در منزل آن مرحوم منعقد می‌گردد .

آدرس - بلوار الیزابت - خیابان میکده کوچه ابرار شماره ۱+۱۲

۱-۲ آ-۱۹۲۸۲

بعموم بازماندگان آنمرحوم مصیبت‌وارده راتسلیت میدهیم

یادبود

بمناسبت یکمین سال درگذشت شادروان **دکتر علینقی فسا** (علاءالسلطان)مجلس‌یادبودی ازساعت ٦ الی ۸ بعدازظهر روز دهم‌مرداددر منزل آنمرحوم واقع‌درتجریش‌خیابان‌مقصودبك کوی ریشاریه پلاك ۹٤ منعقد است .

۱-۲ **مهندس فرهاد فسا**

بمناسبت چهلمین روز درگذشت شادروان **بانو افسر اعتمادی** روز دوشنبه نهم‌امردادماه ازساعت ٥تا۷ بعدازظهر مجلس یادبودی در آرامگاه صولت‌الدوله (جنب‌دفترامامزاده‌عبداله) برقرار است .

خانواده‌های اعتمادی - فخیم وسایربستگان

آ-۱۳۸۹۷ ۱-۲

مراسم شب هفت شادروان**بانو ربابه سیحون یزدی** روز سه‌شنبه دهم‌مرداد ازساعت ٤الی ٦ بعد ازظهر درامامزاده عبدالله مقبره بدر برگزار میگردد

خانواده سیحون یزدی

سپاسگزاری

بدینوسیله مراتب نهایت سپاسگذاری و امتنان خودرا از دوستان و آشنایان و سروران گرامیکه در مجلس ختم شادروان **مرحوم شیدا** شرکت نموده و یابنحوی از انحاء بابازماندگان آن مرحوم ابراز همدردی نمودند تقدیم میدارد.

حسین قاسمیه

بدینوسیله از کلیه سروران ودوستان گرامی که در مجالس ترحیم‌وهفته شادروان‌بانو صغوی مادرگرامی شرکت فرموده و یابا ارسال تلگراف و نامه‌وآگهی موجبات تسلی خاطر بازماندگان‌واینجانب‌رافراهم‌ساخته‌اندصمیمانه تشکر مینمایم .

حسنعلی میرآفتاب

تسلیت

خانم ام‌کلثوم شکراللهی

فوت عمه بزرگوارتان را بشماوخانواده گرامیتان تسلیت میگوئیم

کارمندان نقشه کشی راه‌آهن

سرور گرامی جناب آقای ارونقی‌کرمانی

مصیبت وارده رابجنابعالی و خانواده محترم تسلیت عرض نموده و بقای‌عمرجنابعالی وخانواده محترم را از خداوند متعال‌خواستاریم

دکتر رحیم پاشائی . دکترخسرو حریری مهندس پرویز حریری

همکار محترم سرکار علیه خانم‌دکتر ایران سیحون

پزشکان بهداری آموزشگاه های کل‌کشور فوت‌مادر گرامیتان را تسلیت گفته و در این مصیبت خودرا شریك میدانند .

رئیس بهداری آموزشگاه های کل‌کشور دکتر امیر تیمور کلالی

تیمسار سرلشگر محمود صادقیان‌نایب رئیس محترم انجمن طرفداران تربیت پیشاهنگی

بنمایندگی از طرف خود هیئت مدیره و اعضای انجمن بااظهار کمال تاسف‌درگذشت مادرارجمندتان را از صمیم قلب تسلیت‌میگوییم

دبیر انجمن طرفداران‌تربیت‌پیش‌اهنگی علی هاشمی

کارکنان اداره کل کتابخانه ها

مصیبت وارده رابه آقای محمد هادی‌فقیهی تسلیت عرض مینمایند .

بهروش. حق‌ازلی . طیباتی .کیهاندوست فاطمی . نوری . درخشان . مولائی . کرامتی . عیلامی

آقای مهندس خسروخان ملك

باکمال تاثر مصیبت وارده راتسلیت‌عرض کرده بقاء عمر وسعادت جنابعالی را آرزومندیم

مهندس حسن هاشمی. مهندس خسروهیربد. مهندس محمد حسین خلیلی

سرکار سروان دوم مهندس نظام‌الدین شیخ‌زین‌الدین

افسران سپاه ترویج و آبادانی دشت قزوین مصیبت وارده راتسلیت میگویند .

مهندس اسعدیان .مهندس لطیفی.مهندس آصفی . مهندس علیزاده .مهندس عرب‌زاده . مهندس شکوهی

حشمت عزیز

درغم توشریك‌هستیم

سلطنت ثقفی .مهین حسام‌زاده . شهین حسام‌زاده

سرکار سرهنك مختاریان

باکمال تاسف من‌و همکارانم مصیبت‌وارده راتسلیت گفته صبرو شکیبائی رابرای سرکار وبازماندگان آنمرحوم‌ازخداوندمتعال‌خواستارم

سرلشگر امجدی

جناب آقای مهندس حشمت‌الله‌نیایش

بدین وسیله مصیبت وارده را تسلیت عرض نموده ،سلامتی و بقای عمر جنابعالی و خاندان‌گرامی را آرزو دارم .

مهندس محمد پیروزنیا

شرکت سهامی کل معادن‌وذوب‌فلزات‌ایران

فوت مرحوم مهندس گورگین میناسیان مهندس بازنشسته این شرکت را با نهایت تاسف به بازماندگان آنمرحوم بخصوص‌آقایان مهندس بابکین‌میناسیان برادرومهندس‌رازمیك میناسیان فرزند ایشان تسلیت‌عرض مینمایند.

بانهایت تاسف وتاثر مصیبت‌وارده را به خانواده های عبادی و سلسبیلی بویژه‌سرکار خانم‌حشمت سلسبیلی و جناب آقای‌رضا سلسبیلی تسلیت عرض نموده بقای عمر بازماندگان راآرزومندیم .

مسعود سهامی . قاسم‌حسام‌زاده. پرویزامامی

جناب آقای جلال شریفیان و بانو

مصیبت‌وارده را بجنابعالی و خانواده محترم تسلیت عرض مینمائیم

فرشته مسعودنیا . مرتضی مسعودنیا. مصطفی مسعودنیا

جناب آقای علی کسمائی

مصیبت وارده رابشماو خانواده محترمتان تسلیت میگوئیم

تاجی و محمد علی زرندی

روزنامه فردا

چهارشنبه‌ها منتشرمیشود

از این هفته

در سینما

متروپل

برای اولین‌مرتبه درایران یك وسترن بزرك و پرحادثه برای علاقمندان آثار مهیج و جذاب

قیام بزرگ سرخ پوستان

سینماسکوپ - رنگی

باشرکت : **جوزف کاتن خلیپ کاری نانی کواك**

محصول کمپانی کلمبیا

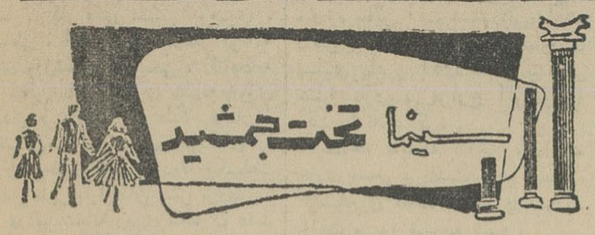

ازفرداصبح نمایش میدهد

جینالولو بریجیدا - لوئی ژوردان

درفیلم **شب انتظار** رنگی

سانسها ۱۱ صبح-۳-۵-۷-۹ بعدازظهر

صاحبان محترم صنایع

بمنظور کمك به بررسی های صنعتی کشور با مامورین آمارگیر وزارت اقتصاد

که دارای کارت شناسائی هستند همکاری خواهند فرمودوپاسخهای صحیح دراختیار آنان خواهندگذارد .

الف ۲۸۱ ٤

سپید و سیاه

این هفته

بمناسبت آغاز پانزدهمین سال انتشار

سپید و سیاه

شماره ویژه‌ای در ۷٦ صفحه منتشر خواهد شد .

شماره مخصوص سپید و سیاه

از حیث تنوع مطالب‌وعمق محتوی‌وشکل عرضه آنها در مطبوعات پارسی کم نظیر است .

قیمت همان ۱۵ ریال

اطلاعات ۱۳۰۴

یکشنبه
* سی‌ام ژوئیه ۱۹۶۷
* ۲۲ ربیع‌الثانی ۱۳۸۷
* شماره ۱۲۳۴۳
* سال چهل و دوم

شهبانو
از شبانه‌روزی دختران و اردوگاه جمعیت خیریه فرح دیدن کردند

پیش‌از ظهر دیروز علیاحضرت شهبانو، ریاست عالیه جمعیت‌خیریه فرح پهلوی ، بدون اطلاع قبلی از شبانه روزی دختران جمعیت خیریه فرح پهلوی ، در تهران پارس‌دیدن فرمودند .

علیاحضرت شهبانو از برنامه های تابستانی کودکان‌و کلاس‌های شنا ، کار های دستی وهنری ، خیاطی ، آشپزی و همچنین برنامه های ورزشی و تفریحی ، کتابخانه و سالن ناهار خوری شبانه روزی دیدن فرمودند و هنگام ناهار ، دختران شبانه روزی کودکان را موردمرحمت قراردادندوتا یکساعت بعداز ظهر با ایشان بسر بردند .

دراین شبانه روزی دختران هفت تا ۱۵ ساله نگاهداری و تربیت می شوند .

علیاحضرت شهبانو همچنین‌دیروز از اردوی پیشاهنگی جمعیت خیریه فرح پهلوی واقع در باغ منظریه دیدن فرمودند . در این اردو یکصد تن از پسران بین ۹ تا۱۴ ساله شرکت دارند .

وزیر راه به آذربایجان رفت

صبح امروز آقای مهندس شالچیان وزیر راه بمنظور بازدید و سرکشی عملیات‌ساختمانی‌راه‌ترانزیتی«تاکستان -تبریز- بازرگان» عازم آذربایجان گردید.

وزیر راه در این‌بازدید ازساختمان راه‌آهن : تبریز ، صوفیان ،شرفخانه وقطور دیدن خواهد کرد.

یك هیئت مذهبی عراقی بتهران آمد

ساعت یازده و سی دقیقه صبح امروز یك هیئت مذهبی عراقی مرکب از ۷ نفر که از کشور های پاکستان وافغانستان‌دیدن کرده ومردم این کشور هارا ازجریان‌وقایع‌خاورمیانه، عربی مطلق ساخته است باهواپیمای شرکت هواپیمائی‌ملی ایران وارد فرودگاه مهرآباد شد ، اعضای این هیئت طی‌اقامت چند روزخویش در تهران ضمن اعلام سپاسگزاری مردم عراق وسایر کشورهای عربی ازکمك های بی دریغ شاهنشاه آریامهر و ملت ایران ، مردم ایران‌را در جریان این وقایع قرارمیدهند .

کاندیدای منفرد محلی شهرستان ری

آقای حسن نوجوان کاندیدای منفرد نمایندگی محلسین شورای ملی و موسسان از شهرستان ری و غارفشافویه می‌باشند . آقای نوجوان کاندیدای محلی و مورد تائید وپشتیبانی اهالی وطن پرست وشاهدوست این شهرستان هستند . آآ-۱۳۶۹۱

بموجب آئین‌نامه جدید مزایای مستمر

مزایای کارمندان مثل سابق پرداخت میشود

• بعد از تعیین اشل جدید حقوق، آئیننامه جدیدی برای‌مزایا تنظیم‌خواهدشد

امروز یك مقام مسئول درسازمان امور اداری واستخدامی کشور در مورد آئین نامه مزایای مستمر کارمندان که متن آن در شماره قبل در این روزنامه منتشر گردید به خبرنگار ما توضیح داد : طبق آئین نامه جدید ، مزایائی که کارمندان دولت به‌عناوین‌مختلف تا کنون‌ازدستگاههای مشمول قانون استخدام دریافت می داشتند باز هم دریافت خواهند داشت.

پرداخت اینگونه مزایا تا اجرای مرحله دوم قانون استخدام که مربوط به طبقه بندی مشاغل می‌باشد کماکان ادامه خواهد یافت.

همین مقام افزود : مزایای‌مزبور مربوط به مشاغلی است که تا کنون از آن استفاده مینمودند وبهیچوجه موجب تسری اینگونه مزایا به مشاغل مشابه که تاکنون مزایائی دریافت‌نمی‌کردند،نخواهد بود.

همچنین مزایای قانونی‌دیگری که در این آئین نامه ازآن‌نامبرده نشده بجای خود برقرار و قابل پرداخت می‌باشد.

درمورد‌یاداش‌مستمر همین مقام توضیح داد که پرداخت یاداش مستمر مربوط به شغل می‌باشد لذا کارمندانی که در حال حاضر از این مزایا استفاده می کنند وحتی کارمندانی که بعد به آن شغل‌منصوب می‌شوند ، حق‌استفاده از پاداش مستمر را خواهندداشت.

خبرنگار ما گزارش میدهد مطابق آئین نامه مزایای مستمرهیچیك‌از مزایای کارمندان‌دولت کسر نشده است‌واین‌مزایا کماکان‌بهمان‌میزان تا اجرای مرحله دوم قانون استخدام به قوت خود باقی است.

در مرحله دوم قانون استخدام پس از صدور احکام‌وپرداخت‌حقوق جدید برای مزایا هم آئین نامه جدیدی وضع خواهدشد.

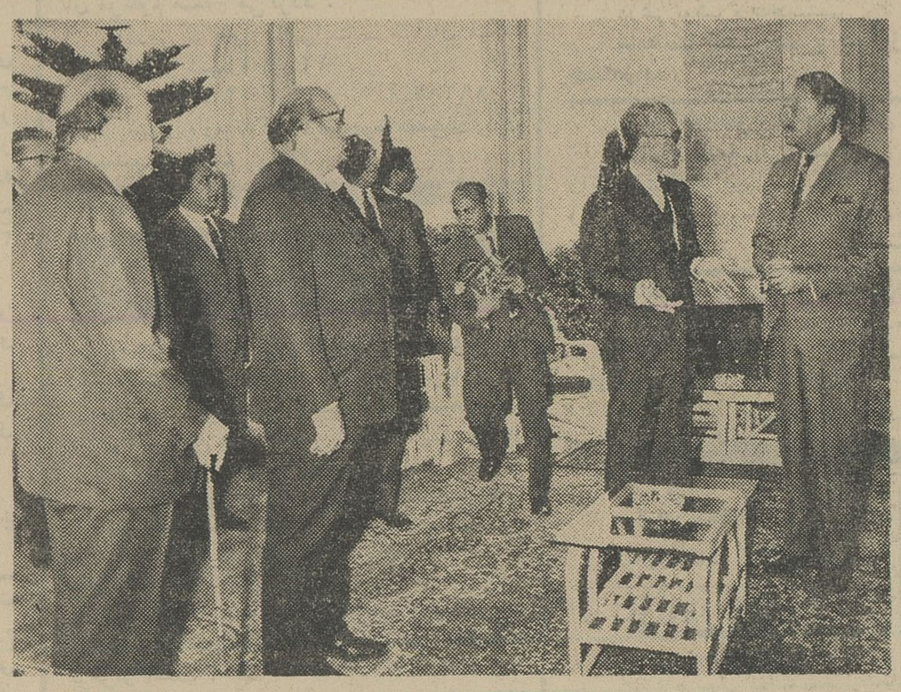

شاهنشاه آریامهر ، پرزیدنت ایوب خان ،در کاخ مرمر رامسر مشغول صحبت هستند ، از چپ‌به راست آقایان هویدا نخست وزیر ایران ، سلیمان دمیرل نخست وزیر ترکیه ، و در قسمت عقب عکس آقایان پیرزاده ، وزیر امور خارجه پاکستان وعلم‌وزیر دربارشاهنشاهی دیده می شوند .

آفت برنج
مزارع برنج بندرپهلوی را تهدید میکند

یکنوع آفت خطرناك در مزارع برنج بندرپهلوی بروز کرده و موجب نگرانی شدید برنجکاران گردیده است . این آفت کرمی است که بالای ساقه‌های برنج را بتدریج میخورد وبناباظهار برنج‌کاران تقریبا کلیهٔ مزارع برنج دهات بندرپهلوی آلوده باین‌آفت شده است .

خبرنگار ما در بندرپهلوی گزارش داد : روز گذشته آقای دکتر شاپوریان فرماندار بندرپهلوی‌برای مبارزه بااین آفت دستوراتی‌به‌آقای دکتر بیگدلی رئیس‌اداره کشاورزی پهلوی داد و آقای دکتر بیگدلی ضمن بازدید مزارع آلوده‌وجود آفت را تائید کرد .

باتوجه باینکه تاآخر مردادماه جاری فصل برداشت برنج است ، کشتکاران تقاضا دارند در مبارزه باآفت مزبور تسریع شود .

خاموشی برق

دیروز در تهران یك خاموشی موضعی رویداد و مدت نیمساعت درقسمتی‌از مرکز شهربرق‌قطع بود ، این خاموشی برق درساعت۹بعدازظهر مرتفع گردید .

قرار داد های بهداشتی ایران و ژاپن

سخنگوی وزارت بهداری اعلام‌کرد: یك هیئت نمایندگی ژاپن برای عقد قرارداد های بهداشتی به ایران‌آمده است . دکتر «ایشی‌کوجی» رئیس هیئت مزبور اعلام کرد بین ایران و ژاپن همکاریهای پزشکی بوجود آمده است ، برای مبارزه‌بابیماریهای فلج اطفال در ایران ۵۰۰ هزار واحد واکسن ضد فلج اطفال از طرف ژاپن‌به ایران تحویل شده‌است ودر زمینه تهیه وسائل‌وتجهیزات‌بهداشت صنعتی ایران نیز اقدامات لازم آغاز شده‌است .

جمشید سوروی

در اکهی صفحه۱۱درچاپخانه سوروی چاپ شده است که بدینوسیله تصحیح میشود

آگهی
معافیت مالیاتی صادرات

باستناد مفاد ماده ۱۰۱ قانون مالیات‌های مستقیم مصوب ۲۸ اسفند ماه ۱۳۴۵درآمد صادر کنندگان (جزشرکت‌های‌مشمول ماده ۱۷۳ قانون مزبور که تابع مقررات و قوانین مخصوص بخود میباشند)از صدورهرنوع کالای‌ایرانی‌بستثنای کالاهای‌زیربرای‌مدت ۵سال از تاریخ اول فروردین‌ماه ۱۳۴۶ از پرداخت مالیات‌بردرآمد معاف می‌باشد :

صورت کالاهای غیرمعف بدین قراراست
۱ـخاك سرخ و خاکهای رنگی دیگر
۲ـکلیه کلوخه های کانی فلزی مگر اینکه بااستفاده ازروش های حرارتی یاشیمیائی تغلیظ شده و عیار آن افزایش یافته‌باشد
۳ـسنك مرمر وسایر سنگهای ساختمانی مگر اینکه بریده وصیقل داده شده باشد
۴ـانواع چوب کار شده والوار
۵ـانواع قالی و قالیچه پشمی ـ وابریشمی و کرکی
۶ـخاویار
۷ـکودشیمیائی
۸ـنفت خام وفرآورده های اصلی آن و گازهای طبیعی بصورت گازتروخشك ومایع شده
۹ـگوگرد مشتقه از گاز

وزیر دارائی وزیراقتصاد آـ۱۹۲۲۴

چون این‌جانبان **عباس دانشمند رئیس‌اتحادیه‌صنف خیاط تهران و محمود خدا دوست واحمد بهرام پوری** نواب رئیس این اتحادیه از کاندیدا بودن خود بی اطلاع بوده . بدینوسیله استعفاء خودمان را اعلام میداریم .

آـ۱۳۸۴۹

شرکت سهامی سیمان شمال
SSCS
تهران ـ ایران
۱۳۳۳

سیمان شمال
مرغوب‌ترین وباصرفه‌ترین سیمانها
خیابان کوشك تلفن ۴ـ۳۵۷۹۱
آزاده

آگهی قبول هنرجو

سازمان ملی فولکور ایران وابسته بوزارت فرهنك‌و هنرجهت فراگرفتن رقصهای ملی‌ومحلی درمرکز آموزش مربوطه درسال جاری تعداد ۳۰ نفرهنرجو (پسر- دوشیزه یابانو) ازطریق مسابقه با شرایط زیر میپذیرد .
۱ـ صلاحیت اخلاقی
۲ـ تناسب اندام
۳ـ داشتن گواهینامه دوره اول دبیرستان
۴ـ سن ۱۶ تا ۲۰سال
۵ـ دوره آموزش ومرکز آموزش رقصهای ملی‌ومحلی ۲سال است وهنرجویان کمك هزینه تحصیلی مناسبی دریافت خواهند داشت .
۶ـ داوطلبان واجد شرایط میتوانند ازتاریخ۱۰ر۶ر۴۶ الی ۱۰ر۶ر۴۶ جهت ثبت نام واخذ اطلاعات بیشتر همه روزه غیرازایام تعطیل ازساعت۹ الی ۱۱ با همراه داشتن :
الف ـ ۲برگ رونوشت مصدق شناسنامه
ب- یکبرگ گواهی صحت مزاج کهبه تائید پزشك وزارت فرهنك وهنر رسیده باشد .
پ- ۴ قطعه عکس ۴ × ۶
ت- عین یایکبرگ فتوکپی گواهینامه دوره‌اول دبیرستان
ث- یکبرگ تعهد کتبی اشتغال بکار بمدت ۵سال درسازمان ملی فولکور ایران

بدفتر سازمان واقع‌درتهران جاده‌قدیم شمیران باغ‌صبا خیابان ملك پلاك ۸۰ر۱ مراجعه نمایند . الف۳۷۹۵
ـ۱ـ آـ۱۶۶۹۲ سازمان‌ملی فولکور ایران

آگهی استخدام

سازمان ملی فولکور ایران یکنفر دوشیزه یابانو ماشین‌نویس درجه ۱فارسی و لاتین‌را که‌بیکی از زبانهای انگلیسی‌و یا فرانسه آشنائی کامل داشته باشد با حقوق مکفی بکار میگمارد حداقل معلومات عمومی دار ابودن گواهینامه دوره کامل متوسطه است‌و دارندگان مدارك بالاتر در شرایط مساوی مقدم خواهند بود . داوطلبان واجد شرایط میتوانند از تاریخ ۴ر۲۵ الی۵ر۵ر۴۶ برای ارائه مدارك واخذ اطلاعات بیشتر غیر از ایام تعطیل ازساعت۹الی ۱۱ بمحل سازمان واقع درتهران ـ جاده قدیم‌شمیران- باغ‌صبا خیابان ملك پلاك ۸۰ر۱ مراجعه نمایند . الف۳۷۹۵
آـ۱۶۶۶۴ سازمان ملی فولکور ایران

اطلاعیه برق تهران
برای صاحبان صنایع پایتخت

بطوریکه صاحبان محترم صنایع اطلاع دارند . استفاده از نیروی برق شهر برای بحرکت‌درآوردن‌ماشینهای مختلف کارخانه ها بمراتب سهلتر وارزانتر از استفاده ازنیروی برق مولد های کوچك میباشد. توجه باین امر واستقبال روزافزون‌صاحبان‌صنایع برای استفاده از نیروی برق این شهر ملزم به تاسیس شبکه‌قوی و متناسب با نیروی مورد لزوم این کارخانه ها نموده باین لحاظ لازم است هریك از کارخانجاتی که بخواهند از نیروی‌برق‌تهران استفاده کنند موقعیت محل‌و میزان برق مورد نیاز خود را اعلام نمایند تااین شرکت برای‌تامین‌برق هر کارخانه وایجاد شبکه مجهز‌پیش‌بینی لازم نموده وطرح‌موردنظر راباجرابگذارد.دراجرای این امر برق تهران از همکاری صمیمانه کلیه صاحبان صنایع پایتخت تشکر مینماید . الف ۴۱۸۴
آـ۱۸۹۴۳ شرکت‌برق منطقه‌ای تهران

اطلاعیه برق تهران
درباره استرداد وام برق مشترکین

بدینوسیله باطلاع آن عده از مشترکین محترمی که جهت بازپرداخت وام‌برق ازطرف شرکت برق منطقه‌ای تهران دعوت شده و تاکنون مراجعه ننموده‌اند میرساند .چون استرداد وام مشترکین گرامی از روی نوبت انجام میگیرد لذا ازآن نظر که حقی ازپرداخت شدگان وام تضییع نشده باشد از این تاریخ تا یکماه به دعوت شدگان مذکور مهلت داده‌میشود تابرای دریافت وام برق خود به کمیسیون استرداد وام این شرکت واقع‌درمیدان ژاله‌مراجعه نمایند در غیر این صورت مهلت مقرره منقضی و نوبت آنان به مشترکین بعدی داده خواهد شد . الف ۴۱۸۶
آـ۱۸۹۴۰ شرکت برق منطقه‌ای تهران

همشهریهای عزیز دماوندو فیروزکوهی

ضمن اظهار امتنان از احساسات بی آلایش آن‌برادران عزیز همانطور که راجع بانتخابات در تهران و دماوند بایدجانب‌مراجعه فرمودید عرض کرده‌ام انتخابات صددر صدملی است و انتخاب کنندگان میتوانند آراء خود را بهر کسی که تمایل باشددبدهند. چون اینجانب ازاعضای قدیم حزب‌مردم هستم بلحاظ همکاری با حزب از فعالیت انتخاباتی معذور و عقیده‌مندم همشهریهای عزیز آراء خودشان را به آقای دکتر مدرسی یزدی کاندید حزب مردم دهند.

مهندس ناصر عمیدی

پپسی کولا
PEPSI
بنوشید

دکتر عبدالله باهر متخصص جراحی عمومی

استاد سابق دانشگاه دیپلم از فرانسه وآمریکا با۲۲ سال‌سابقه جراحی در آمریکا که اخیرا به‌ایران آمده ضمن مدیریت بیمارستان باهر که مجهز به بخشهای (جراحی زایمان ـ داخلی) است . مطب شخصی خودرا افتتاح صبح‌وعصراز مرضی محترم بدیرائی مینماید.خیابان شیخ هادی بیمارستان‌باهر تلفن۶۱۱۳۹۵-
۶۱۱۳۹۶ ۱ـ۱۲ آـ۱۵۴۵۶

سردخانه‌جهان واقع‌درحاجی‌آباد کرج

برای نگاهداری میوه‌جات ، خشکبار وپنیر با رعایت آخرین‌اصول فنی آماده میباشد آقایان باغداران می‌توانند به تلفن ۵۴۹۲۱ یابه محل سردخانه مراجعه نمایند.

جناب‌آقای خسروانی

کاندیداتوری بجا وشایسته جناب آقای رضا ضیاء احمدی‌به‌نمایندگی‌مجلس شورایملی را ازاهوازبجنابعانی ومردم شریف اهواز تبریك عرض موفقیت ایشان را آرزو دارم.

آـ۱۹۱۸۴
رئیس‌آموزش وپرورش زرندکرمان هوشنك‌احمدی

داوطلبان امتحانات متفرقه
برای ثبت نام در امتحانات فقط فردا فرصت دارند

ثبت‌نام از داوطلبان امتحانات متفرقه شهریور ماه‌روز دوشنبه (فردا) باتمام میرسد و برای داوطلبان متفرقه فقط‌فردافرصت‌جهت ثبت‌نام باقی‌نمانده است .

طبق اطلاع خبرنگار ما امتحانات متفرقه شهریور ماه بر اساس آئین نامه جدید اصلاحی امتحانات دبیرستانها انجام می شود و بدانش آموزان کلاسهای اول تا سوم‌متوسطه در صورتیکه در یکی از موارد نمره کم بیاورند حداکثر ۴نمره ارفاق می شود . ضمنا بدانش آموزان سال های چهارم و پنجم نیز چنانچه در یك درس‌اختصاصی و یك درس غیر اختصاصی که نمره بیاورند ارفاق می شود واین گونه داوطلبان در امتحانات شهریور ماه قبول محسوب می گردند .

حداقل نمره دروس اختصاصی ۱۲وحداقل نمره‌دروس‌غیراختصاصی ۷می باشد .

خبرنگارما می نویسد مردودین امتحانات خرداد ماه‌وهمچنین‌داوطلبان جدیدشرکت‌درامتحانات‌متفرقه‌شهریور ماه وکسانی که بعضی از مواد درسی خودرا به شهریور ماه موکول‌کرده‌اند می‌توانند در امتحانات شهریور ماه شرکت کنند .

استخدام ۳ هزار لیسانسیه آزاد
برای تدریس در دبیرستانها بمقامات مسئول پیشنهاد شده است

امروز خبرنگار فرهنگی‌اطلاعات کسب اطلاع کرد که با افزایش تعداد دانش‌آموزان دبیرستان ها پیشنهاد جدیدی برای استخدام‌سه هزار لیسانسیه آزادتسلیم مقامات مسئول شده است. یك‌مقام مطلع دراین باره به خبرنگار ما گفت برای تامین کادر دبیران دبیرستان ها احتیاج به استخدام سه هزار لیسانسیه است‌ولی هنوز بدرستی معلوم نیست که با استخدام چه عده‌ای از این رقم موافقت شود. بقرار اطلاع وزارت آموزش و پرورش بدبیران علوم بیش‌ازرشته های دیگر نیازمند است‌و درسال گذشته نیز مدارس با کمبود دبیر بالاخص دبیران علوم مواجه بود.

قرعه کشی جوایز بی‌نظیر و ارزنده
حساب سپرده

بانك‌بیمه بازرگانان
روز ۱۴ مرداد ماه
(عید مشروطیت)

در شعبه مرکزی بانك بیمه بازرگانان (خیابان بوذرجمهری) برگذارخواهد شد . حضور کلیه دارندگان حساب آزاد و موجب امتنان خواهد شد .

بخاطرهزاردلارجایزه

آقای غلام دوست کار آموز

برنده‌جایزه‌ممتاز۴۰۰/۰۰۰ ریالی

حساب ذخیره وپاداش ماهانه
در قرعه کشی ۳۱ر۴ر۱۳۴۶
ازشعبه ناصر خسرو

بانك‌صادرات‌ایران