سال سی‌وپنجم- شماره ۱۰۴۵۷ | سه‌شنبه بیست‌وسوم اسفندماه ۱۳۳۹ | تکشماره ۳ ریال

اطلاعات

شاهنشاه پیامی برای کندی فرستادند

۲۴ صفحه

امشب هریمن در پایان مذاکرات دو روزه خود از ایران میرود

ملاقات هریمن با شاهنشاه پنج ساعت و نیم طول کشید

امروز بیشتروقت سفیرسیار رئیس‌جمهوری‌امریکا صرف تبادل‌نظر بادیپلماتهای امریکائی درتهران شد

● بعداز ظهر امروز سفیر سیار پرزیدنت کندی به ملاقات نخست وزیرمیرود و پس از آن‌دریك‌کنفرانس مطبوعاتی شرکت میکند هریمن کاخ سلطنتی را با خوش بینی و امیدواری ترك گفت شرح درصفحه ۲۱

فرهنگیان پاسخ میدهند

سرمقاله در صفحه دوم چاپ شده‌است

دنباله خاطرات شاهنشاه: **ماموریت برای‌وطنم**

دیری نخواهد گذشت که

اصل ۵۰-۵۰

درجهان نفت بکلی از بین خواهد رفت

● قرارداد ما باشرکت پان - آمریکن و شرکت ایتالیائی نخستین قرارداد هائی هستند که تاکنون در دنیا بر اساس تقسیم ۷۵و۲۵ در صد منافع منعقد شده است

● جای شگفتی است که‌هنوز بعضی از متصدیان امور نفت کوشش دارند اختلاف فاحشی‌راکه‌بین‌قراردادهای جدید وقراردادهای پنجاه- پنجاه موجود است ناچیز شمرند در صفحه ۲۳

امروز دولت رای اعتماد گرفت

درجلسه امروز مجلس شورایملی هنگام طرح‌برنامه‌دولت :

انتقاد شدید اللهیار صالح از دولت مجلس را متشنج کرد

نخست‌وزیر بسخنان صالح پاسخ داد وگفت:

دولت درعین حفظ امنیت انتخابات را باآزادی انجام داد

کسانیکه اتومبیل یك استاد دانشگاه را آتش میزنند دانشجو نیستند

در جلسه امروز مجلس شورایملی برنامه دولت مورد رسیدگی قرار گرفت • از بعد از ظهر دیروزآقایان گرجی ، هشترودی ، بهادری و دکتر شفیع امین برای نام نویسی درتابلو مخصوص طرح برنامه دولت درمجلس حضور یافته بودند و دیشب را نیز در مجلس گذراندند • صبح امروز قبل از تشکیل جلسه در تابلو نام نویسی اشخاص زیر نام نویسی‌کرده بودند آقایان : گرجی ، هشترودی

بقیه در صفحه‌سی و یکم

امروز پگوف بملاقات نخست‌وزیر رفت

مسافرت نخست‌وزیر بمسکو در مذاکرات امروز سفیرشوروی بامهندس شریف‌امامی مطرح گردید

● سفیر شوروی باوزیرجدید خارجه ملاقات میکند

● رادیو مسکو تفسیری‌راجع بمسافرت نخست وزیر پخش کرد

امروزسفیر شوروی‌برای نخستین بار پس از بازگشت خود ازمسکو به ملاقات آقای مهندس شریف امامی نخست وزیر رفت .

در ساعت هشت ونیم بامدادامروز آقای «نیکولای پکوف» سفیر کبیر شوروی در تهران در کاخ نخست وزیری با آقای مهندس شریف‌امامی نخست وزیر ملاقات و مدت بیست دقیقه پیرامون روابط دو کشورگفتگو کرد .

این ملاقات بنا بتقاضای آقای‌پکوف انجام گرفت .

مذاکرات نخست وزیر و سفیر شوروی توسط مترجم سفیر شوروی ترجمه میشد .

در پایان این گفتگو سفیر کبیر

بقیه در صفحه بیست‌ویکم

آخرین عکس از شاهنشاه وملکه وولیعهد ایران

امروز به عکاسان اجازه داده شداز والاحضرت همایون رضا پهلوی در کنار شاهنشاه و علیاحضرت فرح پهلوی ملکه ایران عکس بگیرند .

این عکس در کاخ ولیعهد گرفته شد . امروز درست چهار ماه و نیم از عمر والاحضرت رضا ، ولیعهد ایران می گذرد .

چند تن از عکاسان خارجی نیز امروز در گرفتن عکس شرکت‌داشتند.

درمسابقه هیجان‌انگیز پاترسون ویوهانسون

یوهانسون ناک اوت شد

دردورششم، ضربه‌سهمگین‌پاترسون ، قهرمان سوئدی رانقش‌برزمین‌ساخت

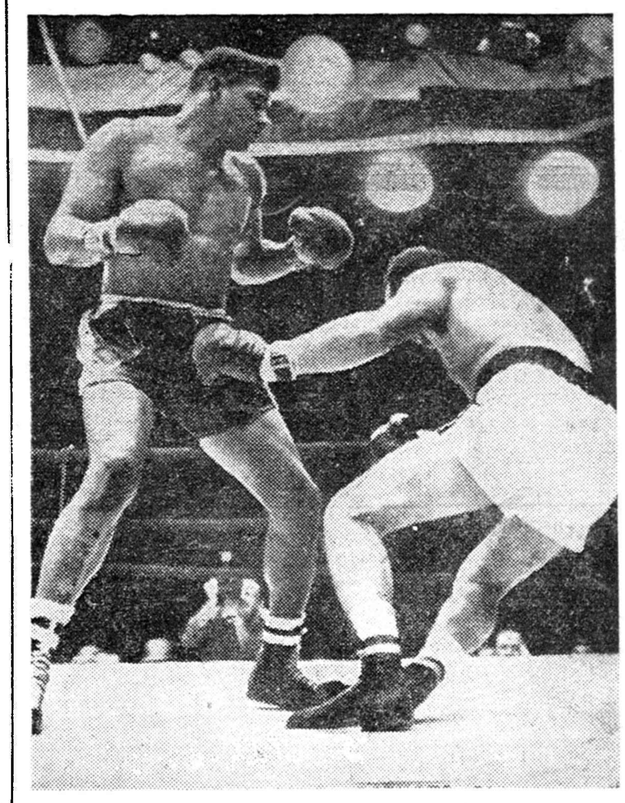

امروز بار دیگر این صحنه تکرار شد و مانند دفعه گذشته«پاترسون» سیاهپوست «یوهانسون» قهرمان سوئدی را ناك اوت کرد .

شرح‌در صفحه ٤و۱۱

کندی برای جلب بیطرفهای آسیامیکوشد

دولت‌جدیدامریکامیخواهددول‌آسیائی بیطرف‌ومتمایل‌بپکن رابسوی خودجلب کند

● پاکستان، تایلند وفیلیپین که از اعضای‌سازمان‌دفاعی سیتو هستند مطالعه برای تجدید نظر در روابط خود باکشورهای کمونیستی‌می کنند . آنها نمی خواهند مانند سابق بلوك شرق را مطلقا نادیده بگیرند

● چین کمونیست در آسیای شرقی و جنوب‌شرقی‌تعادل قوا را برهم زده و دولت کندی با اوضاع و احوال دگرگون‌شده‌ای‌روبرواست

درصفحه ٦

تنها صندوق نسوز ولوازم دفتری ساخت

طبق تصمیم هیئت وزیران برای کمك بمعلمین

۳۳۰ میلیون ریال باختیار وزارت فرهنك‌گذاشته شد

درصفحه ۲۱

تشکیل انجمن عمران آستانه اراك

آ-٤۲۵۲۵ شرح درصفه ۱۷

چیت | کدری | فاستونی | پرده | چلوار | رومیزی

جهان چیت

عدل فروشی سری دلگشا

آگهی

بانك صادرات و معادن ایران برای‌رفاه حال مشتریان محترم خود که ممکن است در ایام تعطیل نوروز بمسافرت رفته و احتیاج به پول‌پیدا نمایند و یا مراجعات دیگری داشته باشند بشرح زیر حاضر بانجام خدمات مرجوعه میباشد .

۱-در شهرستانها .

اهواز ، خرمشهر ، آبادان ، اصفهان ، شیراز ، بندر پهلوی ، رامسر ، چالوس ، بابلسر . مشهد . در ایام تعطیل باستثناء روزسه‌شنبه اول فروردین ماه ازساعت ۹ الی ساعت ۱۲ صبح برای پرداخت ودریافت وجوه دفترچه های حساب در گردش مفتوح است در تهران شعبه‌لاله‌زارنو در تمام تعطیلات ازساعت ۹ صبح الی ۱۲ و ازساعت ٤ الی ۹ بعد ازظهر برای انجام کلیه امور بانکی آماده است .

۲-در تهران شعبه های بازار . فردوسی .اکباتان . حاجب الدوله. سینا - نادری بغیر از روز سه‌شنبه اول فروردین ماه در تمام ایام‌تعطیل برای دریافت وجوه سفته های مشتریان از ساعت ۹ تا ۱۲ باز خواهدبود.

۳-باجه های دریافت کلیه شعب و نمایندگی های تهران وشهرستانها بغیر از روز سه شنبه مفتوح خواهد بود . آ-٤۷۷٦٤ ۱-۳

حراج اشیاء عتیقه

شامل انواع چینی و بلور شرقی عالی جمشید آباد جنوبی ۱٤۱ بعداز ظهر ها

کارخانه خرم

مورد اطمینان است

گردونه

آ-٤۷۷۵٤ ۱-۳

بواسطه استقبال عمومی از واکسن پولیومیلیت (فلج اطفال) و کوادریژن (دیفتری - کزاز - سیاه سرفه - فلج) موجودی زودتر از موعد پیش بینی شده با تمام‌رسید و پارك دیویس از اینکه مدتی نتوانست واکسن مزبور را در اختیار تقاضا کنندگان محترم قراردهد معذرت میخواهد و باکمال خوشوقتی باطلاع‌عموم میرساند که واکسن مزبور فعلا بمقدار کافی موجود میباشد . برای کسب اطلاعات بیشتر به تلفن ۳۱۷۰۰مراجعه فرمائید .

کارخانه ارج

بدینوسیله باطلاع میرساند :

بمناسبت عید فطر و تعطیلات نوروز از ۲۷ اسفند ماه جاری الی پنجم فروردین ۱۳٤۰ تعطیل خواهد بود

آ-٤۷۷۸٤

BAXTER

آگهی تغییر محل

نشانی شرکت سهامی لابراتوارهای دون باکستر در ایران ازاول فروردین خیابان شاه - کوچه شهریارشماره ۲۱ خواهد بود. تلفن ٤۲٦۲٤ آ-٤۷۷۲٦

انواع مختلف و مرغوب گلدانهای مورد نیازشب عید خودرا ازفروشگاه پارك شهر بقیمت مناسب‌تهیه فرمائید. شهرداری تهران

آ-٤۷۲٦٦ ٤-

برای بیمارستانها درمانگاهها مطب دکترها

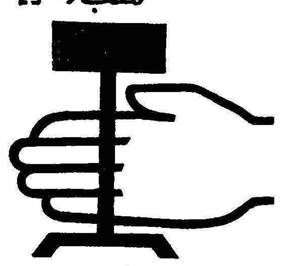

سلفدن لعابی باپایه وبدون پایه ساخت ریالکو میدان کاخ تخت جمشید.

پیروزی مردم شرافتمند شهرستان نطنز وجوشقان درانتخاب

علی اخوان

نماینده حقیقی ومحلی‌خودحتمی‌است

نوروز را در هتل‌ونك بگذرانید

هتل ونك عالی ترین و مدرن ترین و جالب ترین هتلهای تهران در ایام عید تخفیف عمده‌ای بمشتریان خود میدهد باین‌ترتیب‌که استثنائا درایام عید نوروز اطاق باصبحانه و یك وعده غذا برای یکنفر ششصد ریال در روز تعیین گردیده است.

اقدام باین کاردر تاریخ هتل داری ایران بی سابقه است

تافرصت باقی است برای رزرواسیون باداره مهمانخانه‌های بنیاد پهلوی واقع در خیابان پاستور وسیله تلفنهای شماره ۸۲۲۵۱۳ و ۸۲۲٦۷۰ مراجعه فرمائید.

آ-٤٦۸۲۲ ۱-۳

هم بخاری هم اجاق
ساخت آلمان
بخاری المپیا شعله آبی
بدون دود درحالی که باحرارت مطبوع خود شما را از هر نوع بخاری دیگر بی نیاز میکند ؛ غذای دلچسبی نیز برای شما آماده مینماید
مراکز فروش : کلیه فروشگاههای بخاری در تهران و شهرستانها

کانون آگهی زیبا

جریان روز

فرهنگیان پاسخ میدهند

بدنبال مقاله‌ای که تحت‌عنوان «معلم دستخوش تبعیض» و «دعوت ازفرهنگیان» انتشار یافت، مقالات زیادی ازطرف معلمان وکارمندان فرهنگ ازجمله آقایان مهدی‌پرتوی ، رحمن‌اسکوئی‌زاده ،مجتبی سلطان محمدی،محمدحسن‌جبل‌عاملی‌وچند مقاله بامضای‌مستعار بروزنامه‌اطلاعات سیده که بتدریج دردسترس‌مطالعه خوانندگان محترم گذارده‌میشود.

سرمقاله‌ما مربوط به‌تبعیض نه‌فقط فرهنگیان رابرآن داشت‌که فریاد خودرا از تبعیض ناروائی که‌سالهااست نسبت باین طبقه شریف میشود بگوش اولیای امور برسانند بلکه سایرکارمندانی راهم که گرفتاراینگونه تبعیضات هستند، امیدوارساخت‌که راهی‌برای‌ابرازتنفر ازروش مضر اولیای دولت وتبعیضات بوسیله روزنامه‌اطلاعات بازشده‌و میتوانند عقده‌های خودرا بگشایند وآنچه میدانند بگویند تاجلوی تبعیض وتشبث وتوصیه بازی گرفته شود .

پریروز جمعی‌از کارمندان عالی‌مقام دولت، لیسانسیه های‌اداری که‌دچار محرومیت عجیبی شده‌اند بسراغ ماآمده بودند واز تبعیض گله داشتند که‌این‌خود بحث جدائی دارد ودرشماره بعد مشکل‌آنها رابا خوانندگان محترم درمیان میگذاریم .

امروز مطلب‌مابدنبال دعوتی‌است که‌از فرهنگیان نمودیم تادر سرنوشت خود اظهار نظر کنند، ماستونهای روزنامه رابرای آقایان آموزگاران و دبیران باز میگذاریم تا آنچه روی امکانات موجود بنظرشان میرسد برای‌ما بنویسند ، اگرما مطلبی برای بحث روز نداشتیم آن‌عقاید ونظریات رادرجای سرمقاله چاپ میکنیم و اگر مطالبی مهم پیش‌آمد مقالات وارده آقایان فرهنگیان درصفحه‌مخصوص خودشان که‌صفحه فرهنگی‌است جای خواهدگرفت .

درمیان مقالات وارده دراین دوروز مقاله‌ای ازآقای دکتراسداله مصطفوی رئیس دبیرستان خاقانی دریافت داشتیم که‌بدعوت ماپاسخ داده‌اند ومابسیار مناسب دانستیم مقاله‌ایشان راامروز درسرمقاله جای دهیم وتوجه هیئت دولت‌و آقای دکتر صالح وزیرجدید فرهنگ را به‌پیشنهاداتی که‌ایشان برای رفاه طبقه معلم داده‌اند جلب‌نمائیم .

اینک مقاله آقای دکتر مصطفوی

درسرمقالهٔ روز یکشنبه بیست‌و یکم اسفند روزنامه محترم اطلاعات پس‌از بحثی که‌درباره مشکلات فرهنگ شده‌است به‌این‌عبارت بر خوردم :

«ازآقایان صاحب فضل واطلاع ،فرهنگیان محترم دعوت‌میکنیم دراین باره از راه نوشتن ونظردادن بااولیاء امور بگفتگوپردازند ، درسرنوشت خود دخالت کنند ، اطلاعات لازم بوسیله این روزنامه‌در اختیار متصدیان امور بگذارند ... تا آخر .

اولا اگرتصورشود درباره مشکلات فرهنگ بحث‌نشده وراه حلی پیشنهاد نگردیده است تصور باطلی است ، هم مطبوعات کشور وهم شخصیتهای بیطرف فرهنگی دردهای خود رابگوش مقامات مسئول رسانیده‌اند .

همین سال گذشته روساء دبیرستانها با شرکت مستشاران یونسکو وسازمان ملل در جلسات متعدد پیرامون مسائل فرهنگی‌بحث های‌مفیدی کردند ودر کمیسیونهای مختلف که به‌این منظورتشکیل شده‌بود نظریات خودرا دادند ولی از آنهمه بحث وانتقاد وکوشش و تلاشی نتیجه‌ای نگرفتند واگر اکنون‌نگارنده نظرخود رادرباره‌مشکل فرهنگ بعرض‌می‌رسانم ازروی وظیفهٔ وجدانی واخلاقی است وتصور میکنم این‌بار نیزپیشنهادات وانتقادات فرهنگی راکسی‌نخواند وبدانها ترتیب اثری داده نشود .

البته کوشش خواهم‌کرد نظریه‌های خودرا بطور اختصار بیان نمایم وپس‌از ذکرهردی دوای آنرا توصیه کنم .

مشکل اساسی فرهنگ که تااندازه‌ای با مشکل سایر طبقات مردم نیزبستگی دارد مسئله تبعیض وبیعدالتی است‌که‌در حق‌فرهنگیان شده است .

اینک نمونه‌ای چنداز بیعدالتیها وتبعیضات رابیان میکنم وخدا رابشهادت می‌طلبم که‌جز خیرو صلاح‌کشور وترقی وتعالی فرهنگ نظری ندارم وتربیت من‌اجازه نمی‌دهد برای منافع شخصی بانتقاد بپردازم .

۱ـدر تنظیم قانون استخدام پزشکان ومهندسان وقضات حقوق‌ومزایای بیشماری برای پزشکان ومهندسان وقضات در نظر گرفته شده ولی بایستی هم گرفته میشدولی فراموش شده است که دادن هر نوع‌امتیاز بطبقه‌مخصوص باعث دلسردی دیگر کارمندان دولت می شود .

البته اولیاء امور نیز به این نکته توجه دارند ودر قانون استخدامی که به مجلس بیستم تقدیم می گردد بقراری که گفته می شود سعی‌گردیده است این تبعیض از بین برود وبه کارمندان دولت بدون تبعیض حقوق متناسب با تحصیلات‌وسوابقشان داده شود .

۲ـدر تقسیم اراضی دولتی وفروش آنها به کارمندان عده‌معدودی استفاده کرده‌اند وکسانی که زد وبند نداشته‌اند واکثریت راتشکیل می دهند از گرفتن این اراضی محروم مانده‌اند .

۳ـدر تقسیم بعضی از مشاغل ومناصب ودادن بورس وهزینهٔ تحصیلی وخرج سفر وماموریت رعایت لیاقت وسوابق خدمت وتحصیلات بطور کامل نشده واز مقام شامخ معلم تجلیل بعمل نیامده است .

۴ـآئین نامه خدمات سابق لغو گردیده است . توضیحا بعرض‌می‌رساند که بموجب آئین نامه‌ای سابقا دبیرانی که بیش از پانزده سال سابقه خدمت داشتند فقط هفته‌ای چهارده ساعت تدریس می‌نمودند درصورتی که دبیران جوان موظف بودند هفته‌ای هیجده ساعت کار کنند . این امتیازی که به دبیران با سابقه داده می شد آنهارا به آینده‌خودامیدوار می‌نمود. همینکه حقوق فرهنگیان ترمیم گردید آئین نامه خدمات‌فنی هم لغو گردید بطوریکه‌امروز دبیرانی که بیش از بیست سال سابقه دارند بازموظفند هیجده ساعت در هفته کار کنند .

۵ـدر صدور احکام ترفیع ءامسال به دارندگان پایه‌های‌آموزشی ازتاریخ استحقاق پایه داده شده وپایه‌های اداری از اول‌فروردین ۱۳۳۹صادر گردیده است .در صورتی که دارندگان پایه اداری که شاغل‌کارهای آموزشی هستند دو شادوش دیگر عمکاران خود وظائف محوله رابنحو احسن انجام می دهند .

این بود نمونه‌ای چنداز بیعدالتیهائی که می توان به کلیه آنهاپایان داد وچنانچه اولیاء امور موفق‌شوند آنها را از بین‌ببرند زمینهٔ‌کاربرای اجرای پیشنهادات ونظریات اصلاحی فرهنگ آماده می گردد .

دکتر اسداله مصطفوی

در شماره های بعد در باره مشکلات فرهنگ وطرح اصلاح آنها بحث خواهیم نمود .

۱۲ نوع سالنمای اقبال

استخراج آقای حاج مصباح (نجم‌الممالک)

که دارای صحت استخراج . نفاست چاپ و جلد است منتشرشد. مشتریان محترم مادر تهران بشرکت نسبی اقبال و در شهرستانها به نمایندگان اقبال مراجعه فرمایند.

آ_۴۷۶۳۲ ۱_۳

از ذوات محترمی که در مصیبت وارده فوت مادر عزیزم همدردی و در سوگواری ها شرکت و یا تلگرافا و کتبا ابراز لطف و تفقد فرموده سپاسگزارم و چنانچه بواسطه تالمات روحی عرض تشکر حضوری بتاخیرافتاد طلب معذرت‌مینماید

آ_۴۲۷۱۵ **سپهبد امان الله جهانبانی**

از ذوات محترمی که بمناسبت فوت مرحوم سرهنگ‌احمد شیخان در مراسم تشییع جنازه و مجالس ترحیم حضورا، کتبا تلفنا و یا تلگرافا اظهار لطف و محبت و همدردی فرموده اند صمیمانه تشکر و سپاسگزاری می نمائیم و هر گاه بعلت تالمات روحی و گرفتاری بازدید حضوری میسر نگردید بدینوسیله پوزش می طلبیم .

آ_۴۲۶۴۳ **خانواده های شیخان ـ دلال**

کتابهای تازهٔ مجموعهٔ «دانستنیهای جهان‌علم»

۱۳ـ جهان‌گل‌ها‌ـ تالیف فردیناندلین‌ـ ترجمه سیروس تاجبخش. جالبترین کتابی‌که درباره انواع‌گل‌ها وزندگی آنها در ایران منتشر شده‌است .

۱۴ـ جهان حشرات ـتالیف‌فردیناندلین‌ـ ترجمه مهرداد نبیلی

خوانندگان «دانستنیهای جهان علم» باسبك بدیع و شورانگیز فردیناندلین بخوبی‌آشناهستند.این کتاب نیز یکی از آثار کم نظیر اوست.

۱۵ـ سرزمین‌های یخبندان‌ـ تالیف هولدن‌ـ ترجمهٔ محمود مصاحب

شرحی است شگفت وشگفت انگیز اززندگی درقطب شمال وجنوب

۱۶ـ غار نشینان پیش از تاریخ ـتالیف سام اپشتاین‌ـ ترجمه هوشنك ابرامی.

داستان مبارزهٔ اجداد غارنشین ما باطبیعت‌قهارچنان دلفریب وآموزنده‌است‌که پیروجوان این کتاب را خواهند پسندید.

مرکزفروش: انتشارات نیل‌ـ میدان‌مخبرالدوله تلفن۳۰۴۱۲۸

تاآخرین‌ساعت تحویل میتوانید برای فرزندانتان لباس بخرید

پیرایش برای رفاه عمومی بهترین‌لباس های خوش دوخت و خوشرنك پسرانه را برای‌مشتریان‌محترم آماده کرده است.

پیرایش

اول لاله‌زار

آ_۴۷۶۸۸

قرآن بازوبندی
باذره بین و قاب
چاپ برلین
فروشگاههای امیرکبیر
۱ـ۴ آ_۴۷۷۸۸

تاریخ ملایر

بقلم : ابراهیم صفائی
باجلد زرکوب: صد ریال
کتابخانه سخن‌ـ خیابان‌نادری
آ_۴۱۸۵۳ ۱_۵

درمان قطعی سوزاك تازه وکهنه و ضعف قوای‌تناسلی
دکتر جناب زاده‌دارای‌گواهنامه از دانشکده طب فرانسه عصر ها خیابان منوچهری مقابل کوچه زاندارك
آ_۳۹۸۰۵ ۱_۲۰

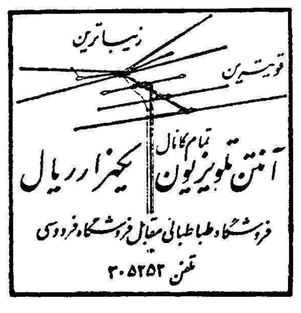

مرغ
فروش فوق‌العاده
مرغ پرکنده کیلوئی ۹۰ ریال . خروس پر کنده کیلوئی ۸۰ ریال
از روز عید فطر تا ۱۰ روز. فروشگاه کشور طیور سه راه امین‌حضور

بانو شوکت محسنی و مهندس ابراهیم‌همایونفر با کمال تالم و تاثر درگذشت فرزندی **احمد همایونفر** نوه‌و فرزند گرامی خود را در لندن باطلاع خویشان و دوستان و آشنایان می رساند و بعلت تالمات روحی از انعقاد مجلس ترحیم و سایر تشریفات معذور می باشد .

مصیبت وارده را بعموم بازماندگان آنمرحوم مخصوصا آقای مهندس ابراهیم همایونفر تسلیت می دهیم .

بدینوسیله **فوت علی رحیمیان** را باطلاع اقوام و دوستان می رساند مجلس یادبود آنمرحوم از ساعت ۳ و نیم الی۵ونیم بعد از ظهر روز چهارشنبه ۲۴ر۱۲ر۳۹ در مسجد حاج‌حسن واقع در خیابان شاهپور خیابان ارامنه برگذار خواهدشد.

رضا شهبندی ـ مرتضی شهبندی ـ مصطفی شهبندی خانواده رحیمیان‌ـ خانواده غفاری

بعموم‌بازماندگان آنمرحوم‌مصیبت‌وارده‌را تسلیت میدهیم

بمناسبت فوت**بانو زهرا نجفی** دختر آقای محمد نجفی و خواهر آقای ابوالفضل نجفی وکلاء پایه یك دادگستری وآقای حسین نجفی رئیس شعبه شش دادگاه استان مرکز مجلس تذکری از ساعت نه تا یازده صبح روز چهارشنبه ۲۴ اسفند ۱۳۳۹ در مسجد ارك منعقد است . از آقایان محترم قضات‌و وکلاء دادگستری و بستگان‌و دوستان‌آقایان نجفی‌خواهشمند است با شرکت در این مجلس روح آنمرحومه را شاد فرمایند

رئیس کانون وکلاء دادگستری.هاشم‌وکیل

خانواده های **نجفی ـ روضاتی ـ نظامی ـ صدر زاده ـ کتابی ـ عاملی اصفهانی ـ میردامادی**

درگذشت نابهنگام **بانو زهرا نجفی (روضاتی)** صبیه آقای محمد نجفی وکیل دادگستری و خواهر آقایان حسین نجفی رئیس شعبه ٦ دادگاه استان مرکز و ابوالفضل نجفی وکیل دادگستری را در اصفهان باطلاع دوستان و آشنایان میرساند . مجلس ترحیم آنمرحومه روز چهارشنبه ۲۴اسفند ار ساعت ۹ الی ۱۱ در مسجد ارك برگزار خواهد شد .

اداره کل ثبت احوال با نهایت تاسف فوت آقای **نصرت‌الله آل‌زیار** صاحب منصب عالیرتبه و صحیح‌العمل خود را باطلاع می رساند مجلس ختم آنمرحوم روز چهارشنبه ۲۴ اسفند ماه جاری از ساعت ۹ الی ۱۱ صبح در مسجد محمدیه واقع در باستیان منعقد خواهد بود . **اداره کل ثبت احوال**

با قلبی مملو از تاثر درگذشت شادروان **نصرت‌الله آل‌زیار** را باطلاع دوستان و آشنایان میرساند مجلس ترحیم آنمرحوم روز چهارشنبه ۲۴ اسفند از ساعت ۹ الی ۱۱ صبح‌درمسجد محمدیه واقع در باستیان منعقد است .

یدالله کامران‌ـ ابوالحسن آل زیار ـ بانو آل زیار ـ پریوش آل زیار ـ فرهاد طایفه

بعموم‌بازماندگان آنمرحوم‌مصیبت‌وارده‌را تسلیت میدهیم

درگذشت**بانو آسیه آل بویه** مادر آقایان اسدالله عباس ـ ستار و بانو ایران آل‌بویه را باطلاع همه دوستان وآشنایان می رساند مجلس ختم زنانه از ساعت ٤ تا ٦ بعد از ظهر روز چهارشنبه ۲۴ اسفند در خانه ۵۳ دو راه یوسف آباد کوی مجلسی منعقد خواهد بود مخارج ختم مردانه بمصرف امور خیریه خواهد رسید .

خانواده های آل‌بویه ـ معتمدی ـ آفرینش ـ فیض ـ دهپور ـمرزبان ـ تقوی ـ اخوان ـ حسین زاده

آگهی‌های تسلیت

درگذشت مرحوم حاج حسین شفیعی را بعموم‌بازماندگان مخصوصا فرزندان برومندش تسلیت گفته بقای عمر عموم بازماندگان آنمرحوم را از خداوند یکتا مسئلت می نمائیم .

آ_۴۲۶۹۵ **محمد محمدی‌ـ اکبر محمدی**

مصیبت وارده‌را بدوست‌عزیزمان آقای محمد علی‌مشکوری تسلیت می گوئیم .

از براز جانـ نیك آئین ـلیاقت روش ـ رضا زاده ـ فرتاشپور

جناب آقا حسن شفیعی ریاست برژن ۱۹

با نهایت تاسف مصیبت وارده را به آندوست وهمکار ارجمند تسلیت عرض می کنیم .

عباس لسانی رئیس اداره شهر شمیران ـ مهندس‌تیزهوش رئیس‌منطقه یك شهرداری یوسف آباد ـ احمد زرین خامه رئیس منطقه ۲ شهرداری عباس آباد ـ حسین صولتی‌رئیس منطقه ۳شهرداری نارمك‌ـ ابوطالب شاه حسینی‌رئیس منطقه ٤شهرداری تهران نو

جناب آقای دکتر مهدی محقق استاد ارجمند

مصیبت وارده را به آن خانواده محترم خصوصا بجنابعالی تسلیت عرض می نمایم . **گیتی اتفاق**

با نهایت تاسف از طرف کلیه افسران‌ناحیه یك‌ژاندارمری مرکز مصیبت وارده به خانواده محترم جهانبانی را به حضور معظم تیمسار سپهبد جهانبانی و سرکار سرهنك جهانبانی تسلیت عرض می نماید .

فرمانده ناحیه یك ژاندارمری سرهنك خسروانی

مصیبت وارده را بخاندان محترم نجفی خصوصا به آقایان حسین نجفی رئیس شعبه ٦ استان مرکز و ابوالفضل نجفی وکیل دادگستری صمیمانه تسلیت عرض می نمایم .

آ_۴۷۸۱۲ **محمود ابطحی ـ وکیل دادگستری**

کارمندان اداره کل دفتر وزارت فرهنك مصیبت وارده را به آقای غلامحسین صمد خانی همکار عزیز خود و خانواده ارجمندشان تسلیت‌می گویند .

استاد ارجمند جناب آقای دکتر مهدی محقق

امیدواریم ما را در غم خود شریك بدارید .

دانش آموزان سال پنجم ادبی دبیرستان ایران

افسران ودرجه داران و کارمندان اداره جغرافیائی‌ارتش مصیبت وارده را به خانواده محترم شهیاری بخصوص‌سرکار ستوان دوم شهیاری تسلیت می گویند . **سرلشگر بهروز**

سرکار سرهنك ستاد مجید نقدی

فاجعه ناگوار را بحضور سرکار و اخوان محترم ازصمیم قلب تسلیت عرض نموده صبرو شکیبائی و بقای آن خانواده جلیل را از خداوند متعال خواستارم .

آ_۴۲۷۰۵ **سرهنك سیاوش صمصام بختیاری**

جناب آقای وزیر بهداری
حضرت آیت‌الله فیروزآبادی

در کمال توقیر و احترام بدینوسیله از زحماتیکه وزارت محترم بهداری خاصه جنابان آقایان معاونین آن وزارتخانه محترم و آقای‌دکتر مشایخی رئیس بیمارستان فیروزآبادی که در تاسیس بکار افتادن و اداره امور بخش زایشگاه فاطمه سهرابی دراین مدت دوسال از بذل هیچگونه کمك و مساعدت دریغ نفرموده و هم خودرا مصروف‌مداوا و معالجه بیماران نموده‌اند کمال تشکر و سپاسگزاری را نموده موفقیت و سلامت تمام کارکنان بخش زایشگاه فاطمه سهرابی را از درگاه قادر متعال مسئلت مینمائیم .

بانوان اعظم سهرابی‌ـ اخترشاهرخشاهی‌ـ منیره سهرابی

آ_۴۲۷۰۱

تاریخ نویسندگان پارس

نهمین آثار دکتر مریم میرهادی نویسنده ندای زنان منتشر شد ـ کتابخانه ابن سینا

آ_۴۲۶۸۱

امید ایران

گل بی رخ دوست خوش نباشد

وتعطیلات عید بدون مجله امید ایران رونق و صفائی ندارد پس از انتشار شماره نوروز امید ایران خوش نوقها قبول میکنندکه بهار باتمام جلوه‌های فریبنده‌اش در لابلای صفحات شماره مخصوص نوروز امیدایران خودنمائی میکند .

شماره مخصوص نوروز مجله امید ایران در ۱۳۲ صفحه با یك تابلو سه رنك و یك تقویم دل‌انگیز داخل مجله

نوروزتان را بامجله امید ایران‌شروع کنید

مؤسسه اصلاح وتهیه نهال و بذر

مژده بعلاقمندان نهالهای مرغوب

بمنظور تشویق آقایان مالکین و باغداران‌که علاقمندهستندباغهای میوه خودرا از ارقام مرغوب اصلاح شده احداث نمایند از تاریخ۲۳بهمن سال ۱۳۳۹ نهای نهالهای موجود ایستگاه مرکزی بررسی میوه کرج (باغ کلکسیون) وابسته باین موسسه را تقلیل و بشرح زیر باطلاع عموم میرساند .

نوع نهالها	قیمت قبلی	قیمت‌فعلی
سیب لبنانی قرمز زرد	۴۰ ریال	۳۵ریال
انواع سیب های خارجی	۳۰ ریال	۲۵ریال
انواع سیب داخلی	۲۵ریال	۲۵ریال
به	۲۰ریال	۱۵ریال
گیلاس	۲۵ ریال	۲۰ ریال
گلابی خارجی	۳۵ ریال	۳۰ ریال
گلابی داخلی	۳۰ریال	۲۵ریال

کارکنان ایستگاه کرج واقع در جاده کارخانه قند باشتهاردهمه روزه از ساعت ۸ الی ٤ بعداز ظهر جهت انجام سفارشات‌مراجعین‌محترم حضور نهالهای خریداری شده را بااسلوب صحیح و با نصب اتیکت که ضامن مرغوبیت و اصالت آنها میباشد بسته بندی وهمراه باتعلیمات فنی و چاپی باسرع اوقات تحویل میدهند .

تقاضا از شهرستانها بشرط حواله بها قبول و بابسته بندی‌مطمئنی بااسرع طرق نشانی خریدار فرستاده میشود .

رئیس موسسه اصلاح و تهیه نهال و بذر

آ_۴۵۳۷۴ ۱_٤

با نهایت تاسف‌و تاثر مصیبت وارده را بخانواده کامیاب بخصوص آقای عزیزکامیاب و دوست عزیزم آقای مهندس داریوش کامیاب تسلیت می گویم .

آ_۴۷۸۷٤ **لاهیجان ـ سالمی**

بقیه آگهیهای ترحیم وتسلیت در صفحه ۲۳

کمک‌های خارجی امریکا محدود نمیشود

دهلی نو ـ۱۳مارس ـرویتر ـامریکابه کشورهای آسیائی قول داده است که کمکها وسرمایه گزاری های خارجی امریکا در حکومت «کندی» محدود نخواهد شد .

«رابرت سیمپسون» مامور وزارت بازرگانی امریکا در کمیته اقتصادی خاور دور وآسیا این مطلب را رسما اعلام کرد ،وگفت کوشش حکومت کندی در جهت بر قراری تعادل بازرگانی بامحدودیت کمك وسرمایه گزاری خارجی ملازمه ندارد .

در جلسات کنونی این کمیته که در دهلی‌نو تشکیل‌شده است،نمایندگان شش کشور آسیائی ،ونمایندگان استرالیا وشوروی ، نگرانی خود را از رقابت دسته بندیهای اقتصادی اروپا ابراز داشتند .

اتحادیه‌های منطقه‌ای

نماینده افغانستان گفت باید درآسیا نیزاتحادیه های اقتصادی منطقه‌ای ایجاد شود تا بتواند با این اتحادیه های اروپائی مقابله ورقابت کند .

عموم نمایندگان بدون‌آنکه مستقیمااز «بازار مشترك» و «بازارآزاد» اروپا نام ببرند ، این دو اتحادیه را مورد انتقاد قرار دادند

نماینده فیلیپین گفت دول آسیائی بجای آنکه محدود یتهای اقتصادی‌در برابر اتحادیه های‌اروپائی‌ایجادکنند، بایدخود نیز اتحادیه‌هائی‌بوجودآرند.

وزیر خارجه انگلیس را نزدیك بود ببری بخورد!

لندن ـ۱۳مارس ـ خبر گزاری فرانسه ـ «موریس پیوز» یکی از نمایندگان‌حزب کارگر درمجلس عوام‌آن کشور اظهار داشت که‌درسفر اخیری که «لرد هیوم» وزیر امور خارجه انگلستان ،همراه ملکه الیزابت وپرنس فیلیپ به نپال‌وهند کرد نزدیك بود ببری اورا به بلعد !

نماینده حزب کارگر سپس به‌ادواردهیث‌معاون وزارت امور خارجه انگلستان گفت شما میدانید که‌اگر ۵۰۰ محافظ و۳۲۶فیل ازلرد«هیوم» محافظت نمیکردند اینك اودرکام ببرها بود.

معاون وزارت امور خارجه انگلستان درمیان خنده و تعجب شدید نمایندگان محلی اظهار داشت مایل‌نیست دراین مورد بحث کند .

(اعلامیه شماره چهار اطوکش)

آخ ... دلم درد گرفته ... از بس خندیدم ....
پریروزها چند نفری (اطوکش) منو دیدن واجازه‌نمایش اونو بدون کموکسر دادن . همه از خنده غش‌کردن منم از خنده اونها بی‌حال شدم . آخه شوخی نیست همه فیلمهای من یه طرف اطوکش که آخرین فیلم منه یه طرف دیگه. فیلم اطوکش رو هیچکس فکر نمیکرد اینقدر معرکه است.
میخواهید بدونید چرااینقدر معرکه شده فردا براتون میگم .

اطوکش محصول ۱۹۶۱ من برنامه نوروز سینماهای

رکس-رویال
نیاگارا

آ-۴۷۵۴۰

خروشچف میخواهد کندی بمسکو برود

واشنگتن - خبرگزاری آلمان -مجله‌نیوزویك‌درشماره امروز خود مینویسدآنچه‌مورد علاقه خروشچف نخست وزیر شوروی است ، انجام سفری‌به امریکا نمیباشد ، بلکه مایل است جان کندی‌رئیس‌جمهوری امریکا را به مسکو دعوت کند . ظاهرا کندی برای مسافرت بـه مسکو چندان حرارتی بخرج نمیدهـد اما عده‌ای از مشاوران وی اصرار دارند که این مسئله را مورد توجه جدی قرار دهد . مجله نیوزویك مینویسدروسهامایلند رهبر جدید امریکارا ازنزدیك ببینند ، و مسلما کندی دراین کشور اثر خوبی از خود بجا خواهد گذارد .

ماموریت مهم سفیر انگلیس درقاهره

سفیر جدید انگلستان میخواهددر برابرتوسعه سریع‌کمونیسم در افریقا وخاورمیانه سدی ایجادکند

لندن ـ۱۳مارس ـاسوشیتدپرس ـ نخستین سفیر کبیر انگلستان در جمهوری متحده عرب روز سه شنبه (امروز) لندن را بعزم قاهره ترك میگوید . از تاریخ قطع مناسبات سیاسی بین‌مصر وانگلستان‌درجریان بحران کانال سوئز وتشکیل‌جمهوری متحده عرب ،این نخستین باری‌است که سفیری از انگلستان وارد قاهره میشود .

نظر باهمیت‌ماموریت سفیرکبیرجدید انگلستان در قاهره سرهارولدبیلی که‌یکی از ورزیده ترین دیپلمات‌های انگلیسی بشمار میرود باین سمت انتخاب شده است .ماموریت اواین استکه در برابر توسعه سریع نفوذ بلوك کمونیست درافریقا وخاورمیانه که مصر حلقه اتصال هر دو بشمار میرود ، سدی ایجاد کند واین‌کاری نیست که ازدست هر کس ساخته باشد .

باشکست مواجه شده

«سرهارولدبیلی» از کارشناسان بر جسته امور خاور میانه‌وزارت امور خارجه انگلستان بشمار میرود و بخوبی از هدف های ناصر در این منطقه آگاه است . **کوشش ناصر در چند سال اخیر برای تحقق بخشیدن به رویای تشکیل امپراطوری عربی‌با شکست مواجه شده و قسمت عمده این شکست نتیجه بر خورد نقشه‌ها وآرزوهای او با منافع‌حیاتی واساسی انگلستان در این‌منطقه بوده است .**

ظاهرا ناصر پس از عدم موفقیت در تحقق بخشیدن به آرزوهای‌خود باین نتیجه رسیده است که برای رهبری جهان عرب باید منافع انگلستان را تضمین نماید ودر آینده حتی المقدور از بر خورد با هدف های سیاسی انگلستان در این منطقه خود داری کند . از طرف دیگر انگلستان هم برای قطع نفوذ کمونیسم در افریقا وخاور میانه اهمیت خاصی قائل‌است ودر چنین موقعیتی‌ورود یك دیپلمات برجسته انگلیسی به قاهره بسیار پر معنی بنظر میرسد .

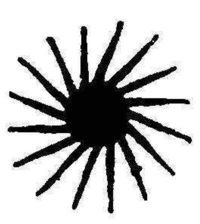

سك فضاپیمای شوروی «چرنوشکا»ـ سمت‌راست ـ که‌با آخرین سفینه فضائی شوروی به فضا فرستاده شد وسالم بزمین بازگشت اخیرا درمسکو بمعرض تماشا گذاشته شده دراین عکس چرنوشکا ویك سك‌فضاپیمای دیگر شوروی بنام «تشکا» دربغل‌یك دوشیزه روسی دیده میشوند . (عکس‌رادیوئی اطلاعات)

پیکاسو ازدواج کرد

نیس ـ ۱۴ مارس ـ خبر ـ گزاری‌فرانسه ـ «پابلوپیکاسو» هنرمند مشهور اسپانیولی ـ الاصل که سالها است بـه تابعیت فرانسه درآمده است روز دوم مارس (۱۲ روزقبل) بازنی که مدل نقاشیهای اوست» بنام « روکه »ازدواج کرد این ازدواج کاملا محرمانه صورت گرفت .

پیکاسو ازشهردارودادستان تقاضا کرده بود که‌فعلاازدواج آنها را اعلام نکنند ، و آنها باتقاضای داماد موافقت کرده بودند .

پابلو پیکاسو ۷۱ سال‌دارد و از ترس تبلیغات و مزاحمتی که مخبرین جراید و رادیو تلویزیون برای او فراهم می‌ساختند ، مایل بود ازدواج او محرمانه صورت گیرد .

مجازات اعدام برای تجاوز علیه خاندان سلطنت سعودی

عمان ـ۱۳مارس ـ رویترـ بموجب قانون جدیدی که در عربستان سعودی بمورد اجرا گذاشته شده ، کسانی که‌علیه‌افراد خاندان‌سلطنت یامقامات دولتی به تجاوز پردازندبه ۳۵ سال زندان یابه اعدام محکوم خواهند شد .

این خبر را رسما رادیو مکه منتشر کرده است .

تجاوز به وزیران و مقامات‌دولتی در حدود وزارت نیز مشمول این قانون خواهد بود .

ضمنا کسانی که بخواهند رژیم سلطنتی عربستان سعودی‌راواژگون کنند،یابه خیانت های‌بزرك مانند بخطرانداختن امنیت کشور ، یا تحریك نیرو های مسلح‌دست‌بزنند، به مرك محکوم میشوند .

کسانی که‌بادول خارجی‌همکاری ودر کشور توطئه کنند به ۵ الی۱۰ سال زندان محکوم خواهند شد .

تبریکات عید

بعلت مسافرت ایام عید بدینوسیله تبریکات صمیمانه خودرا بحضور کلیه تیمساران ارجمند و همقطاران‌گرام واقوام و دوستان عزیز تقدیم داشته ازشرفیابی حضوری معذورم . **سرهنك‌ستاد حسینعلی موثقی**

آ- ۴۲۵۸۷

چون برای انجام کار های اداری و شخصی در ایام عید نوروزناچار بعزیمت تهران شدم لذا بدینوسیله تبریك سال جدید را بحضور جناب آقای دها استاندار و تیمسار پیروزان و جناب آقای محمدی فرماندار و جناب آقای صارم‌الدوله وروسای محترم ادارات دولتی دوستان وهنرمندان گرامی معروض سلامتی وسعادت همه را از خداوند متعال خواستاراست.

رئیس هنرستان هنرهای زیبای اصفهان ـ عیسی بهادری

آ-۴۷۵۷۲

بواسطه مسافرت بعتبات عالیات در ایام نوروز از زیارت‌خویشاوندان ودوستان معظم محروم و از خدای متعال مبارکی و میمنت سال جدید را برای همه خواستاریم . **اشرف صدری ـ عبدالحسین صدری**

بهلول تا روز چهارم فروردین آماده پذیرائی است بامدادچهارم‌برای زیارت ارض اقدس و دعا بخدمتگزاران کشور عزیمت خواهم کرد .

آ-۴۲۴۷۷ **اصغربهلول دربان مدرسه عالی سپهسالار**

پزشکان محترم

پارتی جدید آئروسل لانتازول رسیده طالبین بنمایندگی لانتازول خیابان سعدی اول منوچهری تلفن ۳۴۷۹۷ مراجعه فرمائید

آ-۴۲۴۸۹

از صبح سه‌شنبه اول فروردین در سینماهای

مترو پل-همای-چارلی

فیلمی بزرگتر از هرکول ...
عظیم‌تر از بربرهای وحشی ...
پرحادثه‌تر از هرفیلم تاریخی دیگر ...

کنیز رُم

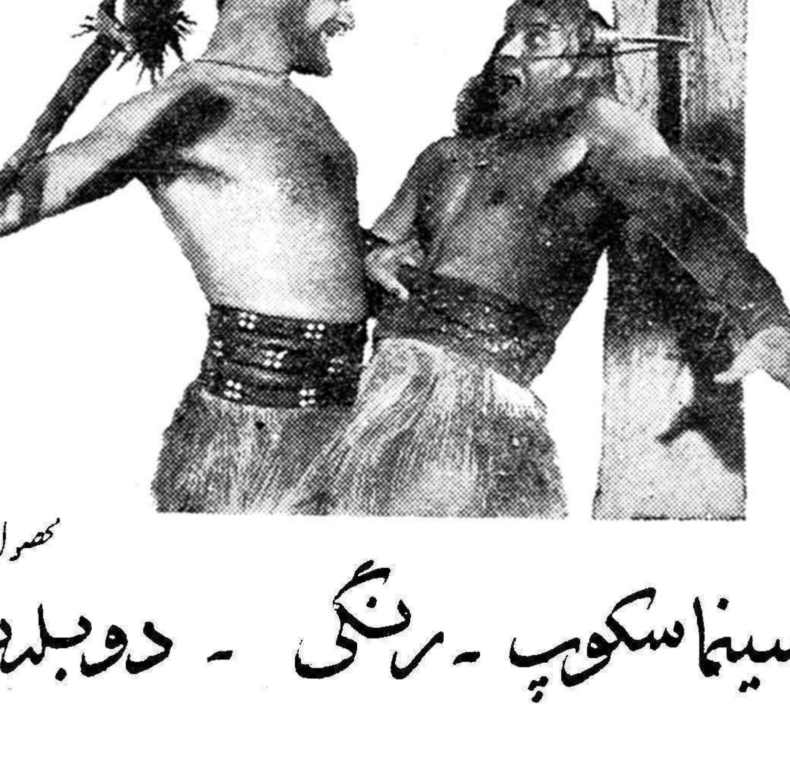

باشتراك :
روسانا پودستا
گای مدیسون
ماریو پتری
محصول مشترك آمریکا - ایتالیا - فرانسه

سینماسکوپ - رنگی - دوبله بفارسی (در ایتالیا)

آگهی احضار

بغیرنظامی مصطفی فرزند خلیل شهرت وهاب زاده که محل‌اقامت خودرا رضائیه محله هازران روبروی داش مسجد تعیین نموده و باتهام عضویت در دسته و جمعیتی که مرام و رویه‌آن اشتراکی است تحت پیکرد می‌باشد اخطار میشود که ظرف مدت دوماه از تاریخ نشر آگهی خودرا بدادگاه تجدید نظر شماره ۱۳اداره دادرسی ارتش معرفی‌نماید والا دادگاه طبق‌ماده ۲۶۱قانون دادرسی و کیفر ارتش باتهام اورسیدگی و مبادرت بصدور رای خواهد نمود .

دادگاه تجدید نظر شماره ۳اداره دادرسی ارتش

آ-۴۷۵۸۲ ۱-۳

آگهی احضار

بدین‌وسیله به‌غیرنظامی محمد فرزند عزیزاله شهرت پیمان‌پرست ساکن اهواز که فعلا متواری ومجهول‌المکان می‌باشد اخطار میگردد که باتهام عضویت دردسته و جمعینی که مرام و رویه آن اشتراکی است دراین دادگاه تحت پیکرد می‌باشد طبق ماده ۲۶۰ قانون دادرسی وکیفر ارتش باید در ظرف دوماه از تاریخ نشر آخرین آگهی خودرا باین دادگاه معرفی نمائید والابرابرماده ۲۶۱ قانون دادرسی و کیفر ارتش باتهام شما غیابا رسیدگی و حکم مقتضی صادر خواهدگردید .

رئیس دادگاه عادی شماره ۳اداره دادرسی ارتش- سرتیپ‌نصرت‌اله صلاحی عرب

آ-۴۷۵۸۴ ۱-۳

آگهی احضار

بدین‌وسیله به‌غیرنظامی‌هامو فرزند وارطان شهرت وارطانیان که آدرس خودرا تهران خیابان حسن‌آباد کوچه یخچال کاشی ۴۸ تعیین کرده و فعلا متواری ومجهول‌المکان می‌باشد اخطار میگردد که باتهام عضویت دردسته و جمعینی که مرام ورویه آن اشتراکی است در این دادگاه تحت پیکرد می‌باشد طبق‌ماده ۲۶۰ قانون دادرسی و کیفرارتش باید در ظرف دوماه از تاریخ نشر آخرین آگهی خودرا باین دادگاه معرفی نمایند والابرابر ماده ۲۶۱ قانون دادرسی و کیفر ارتش باتهام شما غیابا رسیدگی و حکم مقتضی صادر خواهدگردید .

رئیس‌دادگاه عادی شماره ۳اداره دادرسی ارتش -سرتیپ‌نصرت‌اله صلاحی عرب

آ-۴۷۵۸۶ ۱-۳

آگهی احضار

بدین‌وسیله به‌غیرنظامیان عوض فرزند رستم شهرت رستمی‌ایپك فرزندرستم شهرت رستمی که سابقا دراسماعیل‌آباد و سربند ساوه سکونت داشته‌اند و فعلا مجهول‌المکان می‌باشند ابلاغ می‌شود که شما باتهام سرقت مسلحانه دراین بازپرسی تحت پیکرد می‌باشید لازم است در ظرف دوماه از تاریخ درج اولین آگهی دراین بازپرسی حاضر و چنانچه درمورد معینه حاضر نشوید قرار مقتضی صادر خواهد شد این آگهی درسه نوبت متوالی در روزنامه رسمی کشور شاهنشاهی و یکی از جراید کثیرالانتشار مرکز درج‌میگردد.

بازپرس تیپ ۲مستقل پیاده نادری - سرهنك۲سوار احمد صولتی

آ-۴۷۵۸۸ ۱-۳

آگهی احضار

بدین‌وسیله به‌غیرنظامی علیجان فرزند شیخ عیسی شهرت‌انصاری اهل احمد سرکوراب که فعلا متواری ومجهول‌المکان می‌باشد اخطار میگردد که باتهام عضویت دردسته و جمعیتی بامرام ورویه اشتراکی دراین دادگاه تحت پیکرد می‌باشد طبق‌ماده ۲۶۰ قانون دادرسی وکیفر ارتش باید در ظرف دوماه از تاریخ نشر آخرین آگهی خودرا باین دادگاه معرفی نماید والابرابر ماده ۲۶۱قانون دادرسی وکیفر ارتش باتهام شما غیابا رسیدگی وحکم مقتضی صادر خواهدگردید .

رئیس دادگاه عادی شماره ۳اداره دادرسی ارتش- سرتیپ‌نصرت‌اله صلاحی عرب

آ-۴۷۵۹۰ ۱-۳

ملاقات راسك وآقاخان

واشنگتن-۱۳ مارس-اسوشیتدپرس- کریم آقاخان پیشوای فرقه اسمعیلیه امروز بادین راسك وزیر امور خارجه امریکا ملاقات و مدتی گفتگو کرد . موضوع ملاقات پیشوای ۲۸ ساله فرقه‌اسمعیلیه باوزیر خارجه امریکا همکاری فنی ومالی امریکا با تاسیس بیمارستانها و مدارس وسایر موسسات عام‌المنفعه‌در مراکزسکونت پیروان فرقه‌اسمعیلیه بود .

پیروان فرقه اسمعیلیه بیشتر در هندوستان وپاکستان وکشورهای افریقائی سکونت دارند .

پرتقال از سازمان ملل وناتوخارج‌میشود؟

واشنگتن ـ۱۳مارس- یونایتدپرس - منابع وابسته‌بوزارت‌امورخارجه آمریکا امروز در باره امکان خروج پرتقال از سازمان پیمان آتلانتیك، در صورت رای موافق نمایندهٔ آمریکادرشورای امنیت به قطعنامه مربوط به آنگولا اظهار نگرانی کردند .

همین منابع تایید کردند که درباره رای آمریکا به‌قطعنامه‌مربوط به محکومیت پرتقال در آنگولا اختلاف نظری در وزارت خارجه آمریکا بوجود آمده و درحالیکه دین‌راسك وزیر امور ـ خارجه رای آمریکا را برضد پرتقال بمصلحت نمیدانداستیونسن‌نماینده آمریکا در سازمان‌ملل متحدو چستربالز ومنن ویلیامز معاونین وزارت خارجه امریکا رای موافق‌به قطعنامه آنگولا رابرای پیشرفت سیاست جدید آمریکا در قارهٔ افریقا ضروری میدانند.

حساب بانکی اتحادیه روزنامه نگاران عراق بسته شد

بغداد ـ۱۳مارس ـرویتر ـسرتیپ احمد صالح العبدی فرماندار نظامی عراق دستور داد کلیه‌حسابهای‌بانکی اتحادیه روزنامه نگاران عراق بحالت تعلیق در آید .

فعلاازطرف فرمانداری نظامی‌اوراق مالی این اتحادیه که متهم‌به دریافت پول از طرق نامشروع شده مورد رسیدگی قرار دارد .

برنامه دهساله کندی برای قاره‌امریکا

واشنگتن ـ۱۳مارس ـیونایتدپرس- پرزیدنت کندی‌رئیس جمهوری‌امریکا امروز طی نطقی در یك مجلس مهمانی که بافتخار هیئت های نمایندگی سیاسی کشورهای قاره امریکا در واشنگتن ترتیب داده شده بود گفت که برنامه دهساله ای برای توسعه اقتصادی واجتماعی در قاره امریکا طرح کرده است .

درمهمانی کاخ سفیدعده‌ای از اعضای برجسته کنگره امریکا ونمایندگان سیاسی کلیه کشورهای قاره امریکا (باستثنای کوبا و جمهوری دومینیکن که با ایالات متحده امریکا روابط سیاسی ندارند) حضور داشتند .

کندی در سخنرانی خود خطاب به دیپلمات های امریکائی گفت که‌هدف وی‌در امریکای‌لاتین‌بر قراری‌دمکراسی واز میان بردن ظلم و دیکتاتوری‌در این قاره است .

مکمیلان باوزیر خارجه خود اختلاف نظر دارد

نیویورك ـ ۱۳ مارس ـیونایتد پرس ـ مجله«نیوزویك» در شماره امروز خود خبر داده است که بین مك میلان نخست وزیر انگلستان‌و لرد «هیوم» وزیر امور خارجه وی‌در مسائل مربوط به افریقا و روابط انگلستان با امریکاوشوروی‌اختلاف نظر های شدیدی بروز کرده‌است.

مك میلان هنوز هم طرفدار جدی تشکیل کنفرانس عالی در ماههای آینده است ، در حالیکه لرد«هیوم» تشکیل این کنفرانس را بی حاصل میداند .

لرد هیوم باسیاست افریقائی‌فعلی حکومت انگلستان هم مخالف‌است.

تشویق سرمایه‌گزاری اعراب درعراق

بغداد ـ۱۳ مارس ـاسوشیتد پرس-روزنامه «السیاسی»چاپ بغداد نوشته بود که حکومت عراق به تدوین قانونی مشغول استکه بموجب آن افراد عرب میتوانند در عراق زمین داشته باشند یا سرمایه گزاری‌کنند.

این قانون که‌فعلادر شورای وزیران‌عراق مطرح‌است‌بمنظور تشویق سرمایه گزاری اعراب سایر کشورها در عراق تدوین شده است .

برکناری معاون نخست‌وزیر اکراین

مسکو-۱۳مارس -خبرگزاری‌فرانسه- روزنامه پراودای اکراین اعلام‌کرد که «کرتچوخا» معاون‌نخست وزیراکراین از سمت خود بر کنار شد وترونکو بجای اوبه سمت معاون نخست وزیر اکراین منصوب گردید .

کالچنکو نخست وزیر اکراین نیز در ماه فوریه گذشته پس از انتقادات شدیدی که‌از او در زمینه کشاورزی بعمل آمد از سمت خودبرکنارگردید.

آگهی احضار

بدونفر نامبردگان زیر ۱-غیرنظامی امیرفرزند علی شهرت سیف‌الشریعه دارای شناسنامه شماره ۲۹۵۴۴ صادره از بخش ۵ تهران ساکن پل چوبی ۲- غیرنظامی محمد فرزند فریدون شهرت امینی‌دارای شناسنامه شماره ۳۲ صادره از مشهد ساکن پل چوبی که فعلامجهول‌المکان می‌باشند اخطار میشود که باتهامات عضویت در دسته وجمعیتی بامرام ورویه اشتراکی و اهانت برئیس مملکت در این دادگاه تحت پیگرد می‌باشند لازم‌است از تاریخ نشر آخرین آگهی تامدت دوماه خودرا بدادگاه عادی شماره ۳ اداره دادرسی ارتش معرفی نمایند والا پس از انقضاء مدت مقررطبق‌ماده۲۶۰ و ۲۶۱ قانون دادرسی و کیفر ارتش پرونده شما دونفر غیابا رسیدگی ورای قانونی صادر خواهدشد.

رئیس‌دادگاه عادی شماره۳سرهنك‌سوار یداله‌شاهرخی

آ-۴۷۵۸۰ ۱-۳

چهار هزار مار را زنده گرفتند!

تکزاس-سویت‌واتر-۱۳مارس- ۸تن از شکارچیان معروف‌ماردر ایالت «تکزاس» امریکا طی سه روز موفق شدند باپخش گازدر سوراخهای مارهای زنگی۴۰۴۴ مارار بگیرند .

شکار سالیانه مارهای زنگی‌در این ایالت پس از چند روز به پایان رسید در حالیکه عموم ماران یاکشته شده یا برای استفاده از زهر آنها در امور پزشکی آنها رازنده‌گرفته‌بودند.

پاترسون، یوهانسون را ناك‌اوت کرد

میامی بیچ - ۱۳ مارس - یونایتدپرس - فلوید پاترسون قهرمان سیاه پوست سنگین وزن امریکائی امروز در مسابقه انتقامی که بین وی و اینگمار یوهانسون سوئدی ترتیب داده شده بود ،در روند ششم مسابقه توانست حریف خودرا با ضربه سنگینی که به‌گونه وی وارد کرد ناك اوت کند.برخلاف معمول این بار هوك چپ‌سنگین پاترسون که شهرت جهانی دارد ، سرنوشت مسابقه را تعیین نکرد و یك ضربه کاری راست بر گونه قهرمان سوئدی اورا بزانودرآورد وکارش را فیصله داد .

پاترسن سال گذشته عنوان‌قهرمانی سنگین وزن جهان را به‌یوهانسون باخته بود ، ولی چند ماه قبل دوباره توانست این مقام را بدست آورد، وباپیروزی که امروز بدست آورد، این عنوان برای وی بطورقاطع‌حفظ گردید .

در روند پنجم نیز پاترسون یکبار یوهانسون را ناك داون کرد ولی قهرمان سوئدی توانست بپا خاسته وبه نبرد ادامه دهد .

ششمین روند مسابقه ،که‌هیجان انگیز ترین قسمت آن بود باین شرح انجام شد پس از آنکه دو قهرمان روی رینك آمدند «اینگمار یوهانسون» قهرمان سوئدی که از این پس او را «اینگو» خواهیم نامید ابتدا حمله را آغاز کرد وبا ضربات چپ وراست‌خویش‌پاترسون را عقب زده و روی طناب های رینك انداخت ، سپس دوباره حملات سوئدی آغاز شد و این بارباضربه راست خود محکم بچانه پاترسن کوفت ،پاترسن که بزانو در آمده بود ضربه چپ خود را حواله صورت«اینگو» کرد وچشم سوئدی که از روند های قبل ناراحت بود دوباره وضع بدی پیدا کرد . اما ضربه پاترسون کاری‌نبود ومجددا درزیرضربات‌راست‌اینگو قرار گرفت اما دیگرضربات اینگو کاری‌نبود وغالبا سرپاترسون‌هدف‌قرارمیگرفت،اینگو تفوق را کماکان در دست داشت و پاترسون را بمیل خود اطراف‌رینك میگرداند ، و دوبار دیگرباضربات راست خود که هدف‌سپر پاترسن شد اورا بچپ وراست متمایل کرد.

دوباره ضربات‌سبك‌متقابل‌طرفین شروع شدو ناگهان‌بایك«آپرکات» راست وضع خود را بهبود بخشید. ضربه پاترسون «اینگو» را بزانو درآورد و ضربات چپ وراست پاترسون بر سرش باریدن‌گرفت. سوئدی میخواست بر خیزد ویرای اینکار تلاش بسیار میکرد اما «آپرکات» پاترسون بحدی کاری بود که دیگر نتوانست‌روی‌پابایستد و همانطور که بزانوافتاده بودناگزیر خم‌شد وخوابید ،شمارش داورآغاز شد یك.. دو ..سه ...پنج ...هفت.. نه ... وبا خارج شدن کلمه ده از دهان وی غریو فریاد ۱۵ هزار جمعیت که در استادیوم حضور داشتند به آسمان رفت .

مذاکرات فرانسه و ملیون‌الجزایر درسویس‌انجام‌میشود

درمرحله نهائی مذاکرات ژنرال دوگل وفرحات عباس نیزشرکت‌خواهندکرد

پاریس- ۱۳مارس- رویتر - گفته میشود در این هفته از طرف مقامات فرانسه جریان مذاکرات سری اخیر آنها باسران ملیون الجزایر انتشار خواهد یافت .

جراید تونس می‌نویسند . « حکومت موقتی الجزایر» فردا جلسه خودرا در تونس تشکیل خواهد داد ،و ممکن است بدنبال‌آن درپایان هفته‌مذاکرات سران دو طرف آغاز شود .

گفته شده است‌که ملاقات نمایندگان فرانسویان والجزایری ها در یك شهر مرزی سوئیس انجام خواهد گرفت .

نماینده فرانسه‌ظاهرا «لوئی ژوکی»وزیرامور الجزایرونماینده‌ملیون الجزایر «کریم‌بلقاسم» وزیر خارجه حکومت موقتی الجزایرخواهد بود .

احتمال میرود«حبیب بورقیبه»رئیس‌جمهوری تونس در جلسه‌ابتدائی کنفرانس شرکت جوید .

ظاهرادر مرحله نهائی مذاکرات «دوگل» و « فرحات عباس » با یکدیگر ملاقات و گفتگو خواهند کرد .

نیروهای موبوتو پیشروی را آغاز کردند

وزارتخارجه‌امریکاوبلژیك‌رسماًاز تشکیل کنفدراسیون کنگو اظهار رضایت نمودند

کنفرانس رهبران دولتهای محلی کنگو که در شهر تاناناریو پایتخت ماداگاسکار تشکیل شده بود پس از پنج‌روز به‌گفتگو های خود پایان داد .دراین‌کنفرانس تشکیل کنفدراسیون کنگواز ۱۸ایالت این سر زمین اعلام‌شد و کازاووبو بریاست جمهوری کنفدراسیون انتخاب گردید .دراین‌عکس رئیس جمهوری ماداگاسکار نفرسمت‌چپ هنگام خوش آمدگوئی به‌رهبران سیاسی کنگو دیده میشود .

تعداد آنها به ۳۰۰ تن میرسیدند دستگیر وخلع سلاح گرده‌اند

این جریان در یکی از نواحی مرزی ایالت «اورینتال» که دردست هواداران لومومبا است اتفاق‌افتاده است .

نیروهای موبوتو در راه شهر «ایکلا» این گروه را اسیر کرده یك اتومبیل زره پوش نیزبه‌غنیمت گرفته‌اند .

انتقال به لئوپولدویل

دیروز ده اروپائی منجمله سه تارك دنیای بلژیکی را که مدتی در ایالت «کیوو» اسیر بودند به لئوپولدویل منتقل ساختند .

این‌عده را هواداران لومومبا به شدت مضروب کرده بودند به‌نحوی که عموم آنها حال بدی داشتند و سراپایشان پراز زخم بود .

چند تن از زخمیها پرتقالی هستند .

گفته میشود در این ایالت حتی کودکان اروپائی را از خانه ها بیرون کشیده روی زمین‌غلطانیده کتك زده‌اند .

چند زن تارك دنیانیز موردتجاوز هواداران لومومبا قرار گرفته‌اند

مقامات ملل متحد گزارش می دهند که روز ٥ مارس نیز چهار سرباز کنگوئی هوادا رلومومبایك دوشیزه امریکائی عضو یك هیئت مذهبی را در ایالت کیوو موردتجاوز قرار داده‌اند .

سربازان مالایائی ملل متحد در ناحیهٔ «کاما» دوشیزهٔ مذکور رابعدا نجا ت‌دادند .

دست از سرما بردارید!

تاناناریو - سران کنگو امروز پایتخت جمهوری مالاگاسی را به قصد کشور خود ترك گفتند .

آنها قبل از عزیمت طی‌بیانیه‌ای از بلوکهای شرق و غرب دعوت کردند که در امور داخلی کنگو دخالت نکنند و گفتند دست ازسر ما بردارید .

«ژوزف کازاووبو» هنگام‌عزیمت گفت موفقیت کنفرانس «غیرمنتظره» بوده است .

موئیز چومبه نیز قبل از عزیمت به کاتانگا گفت : «ما خود مسائل مربوط بخودمان را حل کرده‌ایم»

سران کنگو عموما گفتند سعی خواهند کرد توافق «گیزنگا» رهبر هواداران لومومبا را نسبت‌به‌تشکیل «کنفدراسیون کنگو» جلب کنند و از او دعوت خواهند کرد تا در کنفرانس آینده سران کنگو در «باکوانگا» شرکت کند .

مهر لاستیکی

روزنامه پراودابمناسبت کنفرانس سران کنگو مقاله‌ای نوشته سران کنگو را «مهرلاستیکی‌امپریالیست ها» و «خائنین به مردم کنگو»نامیده است .

بهترین راه حل

«لینکلن وایت» سخنگوی وزارت خارجهٔ امریکا اظهار داشت در امریکا امیدوارند گیزنگا رهبر هواداران لومومبا طرح تشکیل کنفدراسیون کنگو را بپذیرد .

وایت گفت بنظرحکومت امریکا اقدامات سران کنگو در کنفرانس تاناناریو شایستهٔ تمجید است و با توجه به وضع داخلی کنگو بهترین راه حل را یافته‌اند .

وی افزود که امید میرود همهٔ عناصر سیاسی‌کنگو منجمله‌گیزنگا در کنفرانس آیندهٔ سران کنگو شرکت جویند .

اما «وایت» اشاره‌کرد که‌امریکا با تقاضای سران کنگو از دبیر کل سازمان ملل متحد برای لغو قطعنامهٔ شورای امنیت در مورد اعمال قوهٔ قهریه توسط سازمان‌ملل متحد،در مورد برقراری آرامش در کنگو مخالف است .

رضایت بلژیك

بروکسل - «پیروینینی» وزیر خارجهٔ بلژیك روز دو شنبه از توافق سران کنگو در تاناناریو تمجید کرد و گفت تشکیل جامعه فدرال در کنگو قدم بسیار مهمی است .

وی افزود که سران کنگو خود مسائل خود را حل کردهاند و این آرزوی بلژیك بوده است .

وزیر خارجهٔ بلژیك متذکرشد که بنظر او با وجود عدم موافقت گیزنگا تشکیل سازمان فدرال در کنگو جالب است .

جلسه فوق‌العاده

نیویورك - نمایندهٔ جمهوری‌متحد عرب درسازمان‌ملل‌متحد درخواست کرد جلسهٔ فوق‌العاده شورای امنیت تشکیل شود و مسئله اجرای‌قطعنامهٔ شورای مذکور را درباب کنگو مطرح سازند .

قطعنامهٔ شورای امنیت که اجازه میدهد برای برقراری نظم درکنگو سازمان ملل متحد به قوای قهریه متوسل شود از طرف جمهوری‌متحد عرب و لیبریا و سیلان تقدیم شده بود .

پرنس فوما بلندن میرود

لندن - ۱۳مارس -رویتر - شاهزاده «سوفانا فوما » رهبر بیطرف لائوس که در پایتخت کامبوج بسر میبرد به سفیر انگلیس در آن‌کشور«فردریك گارنر » اطلاع داد که درسفر آینده خود به کشور های‌آسیا و اروپا از انگلستان نیز دیدن میکند .

سفیر انگلیس به این رهبر « لائوس » اطلاع داد که در انگلیس از او استقبال شایانی خواهد شد .

بلیندالی در یك حادثه اتومبیل کشته شد

سان برنارد -کالیفرنیا -۱٤ مارس - خبرگزاری فرانسه-بلیندالی ستاره مشهور انگلیسی دیشب دریك‌حادثه اتومبیل در نزدیکی «سان‌برنارد‌ینو» واقع در کالیفرنیا کشته شد . سه نفر دیگر که همراه وی بودند بشدت مجروح گردیدند گفته میشود که این حادثه‌در اثرپنچرشدن یکی‌ازچرخهای اتومبیل روی داده است اتومبیل بلیندالی هنگام وقوع این حادثه با ۱۵۰ کیلو متر سرعت حرکت میکرد. بلیندالی در چند فیلم معروف شرکت کرده وشوهراوکه عکاس‌بودبامشلهائی که‌از وی تهیه میکرده باعث شهرت‌او گردید لکن بلیندالی بعدا فرار کردو به ایتالیا رفت ومدتی با پرنس اورسینی زندگی میکرد وسرانجام‌از شوهرش طلاق گرفت .

کندی قول داد با تمام نیروی لازم از برلن دفاع کند

واشنگتن - ۱۳ مارس-یونایتد پرس - امروز کندی رئیس‌جمهوری امریکا تصمیم قطعی امریکا رابرای حفظ آزادی مردم‌برلین‌غربی به‌اطلاع «ویلی برانت» شهردار برلین غربی رسانید .

وی گفت متفقین‌غربی‌موقعیت‌خود را در برلین حفظ خواهند کرد .

«برانت» پس از ملاقات ٤٥ دقیقه‌ای خود به‌مخبرین گفت ، پس‌ازمذاکره درباب برلین و آلمان ، کندی اورا مطمئن ساخت که دول غرب برلین را ترك خواهند گفت .

برانت اشاره کرد که راجع به وضع آلمان شرقی نیز با رئیس جمهوری امریکا گفتگو کرده است .

برانت به مخبرین گفت :کندی گفته است با تمام نیروی لازم از برلین غربی دفاع خواهد شد .

وی افزود که بنظر او روسها در مورد برلین تهدید جدی نمیکنند و نباید در انتظار بحران تازه‌ای در آن شهر بود .

شهردار برلین غربی‌اشاره کرد که عاقلانه غرب در رقابت مسالمت آمیز بنظر او آلمان مانند هرکشورمترقی روسها مغلوب خواهند شد .

صنعتی دیگر باید به توسعه کشور های عقب مانده کمك کند .

ویلی برانت گفت با همکاری عاقلانه غرب در رقابت مسالمت آمیز

کمك به خود

معمول چنان است‌که‌مردان ودولتها نخست قدرت رابه چنك می‌آورند وسپس راه استفادهٔمؤثر وعاقلانه ازآنرا پیدا می‌کنند . این بهترین توضیحی است که می‌توان برای بیان علت شکستهاو ناکامیهای قدرتهای بزرك ومردان نیرومند دراوج توانائیشان یافت.

اگر چنین نبود هیچگاه ترکیب شگفت آور توانائی وناکامی را نمی‌دیدیم . وتاوقتی چنین است هیچگاه نباید از غلبهٔ قویتر بر ناتوانتر تعجب کرد .

مثلا ناکامی برنامهٔ کمکهای خارجی امریکا در بسیاری کشور های توسعه‌نیافته راهرگز نمیتوان معلول کمی منابع آن کشور و حتی ناچیز بودن میزان این‌کمك هاداانست . دشواری کاردرست در آنجا بوده است که‌اکنون در واشنگتن به‌نحو روزافزونی بدان پی‌می‌برند .

برنامه کمك خارجی امریکااز آنجا که‌شروع می‌شد باشواری همراه بود. کنگره بااصرار بیش ازحدی که در حفظ اختیارات خود دارد، بودجهٔ این‌برنامه رابراساس سال به‌سال تصویب می‌کرد در نتیجه قسمت مهم کمکها کوتاه مدت بود ومی‌بایست بهر ترتیب صرف شود .

اماکار به‌همین‌جا پایان نمی‌یافت. دروزارت خارجه عادت‌داشتند کمك خارجی راتنها به‌منزلهٔ سلاحی در جنك سرد بکار برند . با این کمك می‌شد کشوری راکه‌تازه از «تسلط کمونیستها یاعوامل‌دانسته و ندانستهٔ آنان آزاد شده‌بود » برسرپای خود نگهداشت تاکار-هایش به جریان عادی بیفتد .

می‌شد از گرایش کشوری‌بسوی کمونیسم یا بیطرفی جلو گیری کرد . می‌شد رژیمی را که با آشفتگیهای داخلی روبرو بودموقتا نجات بخشید . می‌شد ارتشی‌برای مبارزه با خرابکاری کمونیستها تشکیل داد . می‌شد مانند روسها از آن استفادهٔ تبلیغاتی کرد .

می‌شد آنرا به‌عنوان محرکی‌برای توسعهٔ بازرگانی بین‌المللی دریك بخش جهان بکار بردو بسیار از اینگونه مقاصد ...

ولی به‌سی‌سال به‌سال بودن مبنای این کمکها وبه علت‌آنکه دیپلماسی امریکا از جنك کره‌به بعد سخت به‌مفاهیم شیوه های جنك سرد معتاد شده بود کمتر کسی به‌این فکرمی‌افتاد که هدف اصلی از صرف میلیارد هادلار در برنامه‌های کمك‌خارجی‌چه‌بایدباشد وچگونه می‌توان به‌بهترین شکل از آن استفاده کرد .

بدین ترتیب‌هر رژیمی‌می‌توانست روشی خود را درسیاست خارجی یا مقادیری کمکهای اقتصادی و نظامی امریکا سودا کند وبا موفقیت عامل‌شوروی را در این معامله‌داخل‌سازدومزایای‌بیشتری بگیرد. نتیجه نهائی این کمکها کمتر مورد نظر قرار می گرفت .

گاهگاه هیئتهائی از جانب کنگره مامور رسیدگی به چگونگی‌اجرای کمکها می شد و گزارشهای‌سوء استفاده‌مقامات‌امریکائی‌وخصوصا محلی وسوء جریان برنامه‌ها به واشنگتن سرازیر می گردید .

ولی نتیجه‌ای بدست نمی آید . از میزان کمك بکشورهائی که این‌گزارشها ازآنها میرسیدکاسته میشد واثر سیاسی‌کمکهای قبلی هم بدین جهت از میان می رفت.

قرار دادن پایهٔ کمکهای خارجی‌بر اساس دراز مدت وبین المللی مفهوم تازه‌ای نیست . درحکومت آیزنهاور از این باب‌بسیارسخنان گفته شد .امادر حکومت کندی است که تصمیم دارند تغییر قطعی در طرز تفکرها وشیوه های عمل مربوط به برنامه کمکهای خارجی بدهند .

تعرضی که آغاز شده درد وجبهه است . از طرفی تمام فشار حکومت کندی متوجه آن عده از متحدین امریکا ،مانند آلمان و ژاپن ، استکه باداشتن ذخائر شگرف ارز خارجی وطلا وبهره مندی از یك بازرگانی خارجی مساعد در ایفای‌سهم خوددرکمك به دنیای توسعه نیافته وکاستن از بار امریکا کوتاهی می ورزند.

امریکائیها امیدوارندسازمان‌جدید همکاری وتوسعه اقتصادی‌مرکزی برای جلب وهماهنك ساختن برنامه‌های کمك‌به کشورهای‌عقب افتاده شود وتکیهٔ خود را بر برنامه‌های دراز مدت وواسهای عمرانی بابهره کم بگذارد .

از این مهمتر تحولی استکه در استنباط از مفهوم‌و هدف‌کمکهای خارجی در وزارت خارجه امریکا روی داده است . امریکائیان‌امروز نیز مانند گذشته کمکهای خود را وسیله‌ای برای آماده ساختن مردمان‌کشورهای دریافت دارنده جهت کمك به‌خودشان می دانند .

ولی‌اگر در گذشته انجام بعضی طرحها یا پرداخت‌مبالغی به‌بودجه های کشوری ولشکری حکومتها را کافی می دانستند امروز دربی آنند که از کمك خارجی به‌عنوان محرك اصلاحات اساسی در سر زمینهای عقب افتاده‌استفاده‌کنند.

شاید هنوز برای حکومتهای در یافت دارنده کمك امکان‌داشته باشد به وسائل دیپلماتیك حکومت امریکا را وادار به‌پرداخت مبالغ قابل ملاحظه سازند . ولی بنظر می رسد که به‌تدریج شرط اصلی دریافت کمك تن دردادن به اصلاحات اجتماعی واداری و در نهایت امر ، سیاسی خواهد بود .

آنچه می ماندمتقاعد ساختن کنگره به‌لزوم تصویب اعتبارات درازمدت وبه کرسی نشاندن طرح سازمان همکاری وتوسعه اقتصادی وازهمه دشوار تر متقاعد یاوادار ساختن حکومتهای کشورهای عقب افتاده‌به اصلاحات اجتماعی واداری است.

بیهوده نبود که کندی هنگام قبول مقام ریاست جمهوری وظیفه خودو نسل خوددادشوارترین وظایف‌در همه دوره‌های تاریخی‌توصیف‌کرد.

داریوش همایون

قابل توجه‌مصرف کنندگان روغن زیتون‌ورامین

روغن زیتون صددرصد خالص تصفیه شده درکارخانه روغنکشی ورامین درشیشه‌های مخصوصی با چاپ رنگی‌وسربطریهای پلاستیکی‌سفید ومشکی بمشتریان محترم عرضه‌میگردد برای‌جلوگیری ازتقلب‌خواهشمند است بمارك ورامین در روی بطریها و بسته‌بندی سربطریها توجه فرمائید .

۱-۱۰ آ- ٤٧١١٠ شرکت سهامی مواد غذائی وشیمیائی ایران

برنامه نوروز سینماهای حافظ-آسیا

شگرفترین اثر نویسنده معروف جهان ژول ورن

سینماسکوپ - رنگی- دوبله بفارسی

باشرکت:

جیمز میسون - پت‌بون

آرلن‌دال - دیان بیگر

تبریکات

تیمسار سرلشگر مالك

بعد از تیمسار سپهبد عزیزی فقط شایسته آن مقام شما بودیدوبس

آ-٤٧٧٤٦ عباس کمیلی

جناب‌آقای قدس نخعی وزیر محترم امور خارجه انتصاب آن جناب رابمقام وزارت امور خارجه صمیمانه تبریك‌عرض‌نموده‌پیوسته عزت و موفقیت جنابعالی را در همه شئون از خداوند بزرك خواستارم

آ-٤٧٧٦٨ یعقوب‌سرهیم

تیمسار معظم سپهبد عزیزی وزیر کشور

انتصاب آن جناب را بوزارت کشور صمیمانه تبریك عرض نموده و موفقیتتان را آرزومندیم. رضا تقوی - سید ابراهیم‌تقوی

سرور ارجمند تیمسار سپهبد سید صادق خان امیر عزیزی

انتصاب آنجناب را بوزارت کشور صمیمانه تبریك عرض نموده ترقیات بیشتری را برای جنابعالی از خداوند متعال خواستارم

آ-٤٢٦٦٩ سرهنك دوم محمود امیری

برای خرید لوازم آزمایشگاه

شیمی - فیزیك و طبیعی به شرکت شهلا خیابان ناصرخسرو

تلفن ای: ۵۰۵۸ و ۵۲۸۸۵ مراجعه فرمائید

تجدید آگهی مزایده شماره بیست‌ونه

شرکت ملی نفت ایران - خرمشهر

شرکت ملی نفت ایران ماشین آلات مستعمل زیر :

اتومبیل بدفورد مخصوص حمل شیر - وانت فورد پیلوت -اتومبیل کامرتیپر - تریلر لاری -تراکتور فوردسن - تریلر باتانکی کوچك - تانکی بزرك با چرخ مخصوص حمل آب و یا بنزین و غیره - دیسك خیش زنی - کولتواتور - موتور موریس - (از هر کدام یك دستگاه) ماشین خرمن کوب مسی هریس - دستگاه شخم زنی با موتور (آیرن هورس) -خیش‌دو تیغه -موموتور (جی . ام .) -(از هر کدام دو دستگاه) را که فعلا در محوطه تاسیسات کشاورزی شرکت در آبادان موجود میباشد با وضع موجود ودر محل کنونی از طریق مزایده بطور کلی و یکجا بفروش میرساند .

۲-علاقمندان میتوانند برای دریافت برگهای پیشنهاد چاپی مخصوص پیشنهادات باداره اجناس مازاد شرکت در خرمشهر و یا سازمان مهندسی و خدمات فنی خیابان شاه کوچه لاله - تهران‌مراجعه نمایند .

۳-پیشنهاد دهندگان باید مبلغ دویست هزار ریال (۲۰۰۰۰۰ریال) بعنوان سپرده بصندوق شرکت در آبادان یا تهران پرداخت نموده و قبض سپرده را ضمیمه پیشنهاد نمایند . پیشنهادات بایستی در پاکتهای سربسته و ممهور گذارده شده و تاساعت ۱۲ظهر روز سه شنبه‌پانزدهم فروردین ماه هزار وسیصد و چهل باداره اجناس مازاد شرکت ملی‌نفت ایران در خرمشهر و یاسازمان مهندسی و خدمات فنی شرکت ملی در تهران تسلیم شود .

٤-پیشنهاد دهندگان میتوانند قبل از تسلیم پیشنهاد خود باداره اجناس مازاد در خرمشهر و یا سازمان مهندسی و خدمات فنی‌شرکت درتهران‌برای ترتیب بازدید ماشین آلات مستعمل فوق مراجعه نمایند .

شرکت در قبول یارد هر یك‌یا کلیه پیشنهادات واصله آزاداست.

۱-۲ آ-٤٥٩٩٨ شرکت ملی نفت‌ایران

امشب فقط در سینما ایفل

یك فیلم بزرك اثرکارگردان مشهور

فیلم ریفی‌فی ژول داسن

قانون

جینالولوبریجیدا - ایومونتان

دوبله بفارسی- باشرکت:

بمناسبت فرا رسیدن عید نوروز وتعویض اجباری برنامه فیلم قانون فقط بمدت‌یکهفته بمعرض نمایش‌گذارده میشود

آ-٤٧٧٩٠

سرنوشت کنیا رابایدبرهبر مائومائوسپرد

لندن- ۱۲مارس -یونایتدپرس - «جوموکنیاتا» رهبر «مائومائو» طبق نوشتهٔ «جورج دلفت»که‌در ۱۹۵۶ به «کنیا»رفته بودواکنون بیوگرافی سیاسیون افریقائی را مینویسد تنها رهبر سیاهپوست آن قاره است که میتواند آرامش رادر آنجا برقرارکند ومانع انفجار جنگ نژادی دراین قاره شود .

«دلفت» پیشنهاد میکند اورا آزاد کنندو اختیار امور «کنیا»را باو بدهند زیرا « جوموکنیاتا» میخواهد کشور خودرا ترقی دهد ودر خور زندگی در دنیای متمدن سازد .

وی مینویسد اگر انگلیسها روش خودرا در قبال وی ملایم نسازند قدرت معنوی اومکن است جنگ نژادی رادر کنیا برپا سازد .

این نویسنده میگوید علت شدت عمل نهضت «مائومائو»رابایدبه درناشی‌گری حکومت «حزب کارگر» که‌بعداز جنگ درانگلیس روی کار آمدجستجو کرد. سران حزب کارگربا اوضاع افریقا آشنا نبودند وروش غلط آنها طغیان سیاهپوستان کنیارا سبب‌شد .

وی‌به‌اهمیت اقلیتهای‌یهودی وهندی کنیا درآرام ساختن آن جامعه اشاره کرده است‌و میگوید‌آینده این کشور شش میلیونی رانا‌سیونالیسم سیاه‌پوستان آن تعیین خواهد کرد .

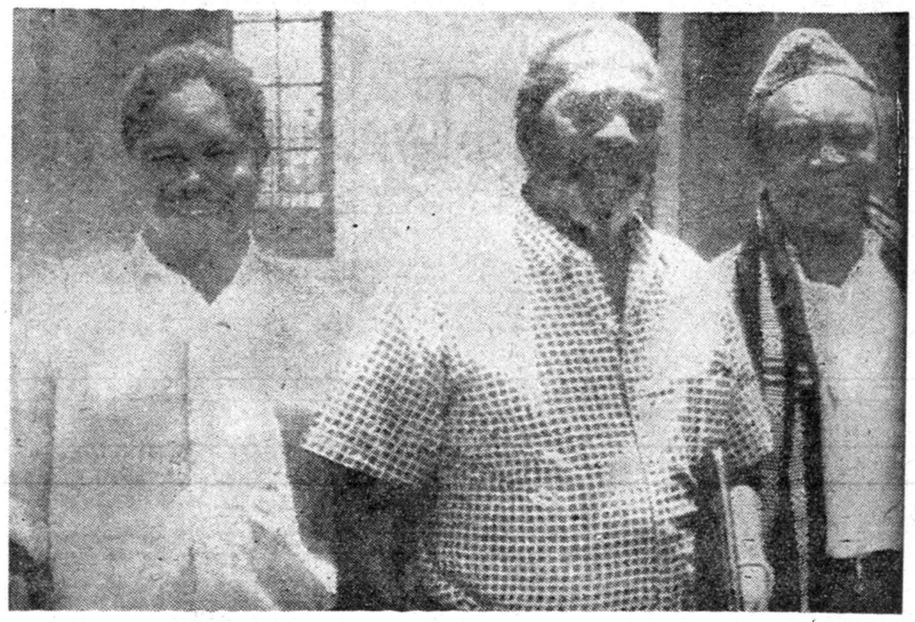

جوموکنیاتا (نفر وسط) ۷۱ ساله ورهبر معروف‌نهضت‌ملی «مائو مائو» که طرفداران او انتخابات اخیر کنیارا بردنده همراه دو نفر از معاونان خود درتبعید دیده میشوند .

«سالیسبوری» طرفدار ادامه قدرت سفیدپوستان درافریقاست

لندن -۱۳ مارس - رویتر -«مارکی سالیسبوری» وزیر اسبق کابینهٔ «محافظه کار» اخیرا سیاست حکومت انگلیس را در «رودزیا» و «کنیا» مورد انتقاد قرار داده‌وبهمین مناسبت از حزب محافظه کار انگلیس استعفا کرده است .اکنون درحومهٔ لندن بسر میبرد . وی‌طی اعلامیه‌ای علت استعفاء خودراذکر کرده است.

«سالیسبوری» قبلا رهبر اعضاء محافظه کار مجلس لردها ووزیر روابط کشورهای مشترك‌المنافع ووزیر مستعمرات انگلیس بوده است.

سالیسبوری از سیاست «ایان‌مك‌لئود» وزیر فعلی مستعمرات انگلیس سخت انتقاد میکرد ووی‌را «نادان» مینامید.

لردسالیسبوری به مخبرین گفته است‌بسیاری از مردم انگلیس از نظریات او حمایت میکنند.

لردسالیسبوری طرفدار ادامه قدرت سفیدپوستان در افریقا است.

مذاکرات جدید نفتی در عراق

بغداد -۱۳ مارس - خبرگزاری فرانسه - روز سه شنبه (امروز) یك هیئت انگلیسی‌از طرف کمپانی نفت عراق‌وارد بغدادخواهد شد . محافل رسمی بغداد اظهار می دارند مذاکرات بین دولت عراق‌و کمپانی نفت که در آغازسال متوقف شده بود از سر گرفته خواهد شد . در این مذاکرات کلیه مسائل معوقه بین کمپانی نفت و دولت عراق مخصوصا مسئله قیمت فروش نفت عراق و بهره‌برداری از گاز نفت‌و «عراقی» کردن کارکنان کمپانی نفت عراق مورد بررسی‌قرار خواهد گرفت .

اسکاتلندا‌ستقلال میخواهد!

یك فرستنده مخفی مدعی‌است‌که اسکاتلندمستعمره‌انگلستان شده وامریکا باید برای آزادی این سرزمین‌کمك‌کند!!

هولی لاك (اسکاتلند) ۱۲مارس -اسوشیتد پرس -فرستنده‌جدیدی بنام «رادیوی اسکاتلند آزاد» که چندروز است برنامه‌های منظمی‌خطاب بمرد م‌اسکاتلند و کارکنان‌زیردریائی‌های اتمی امریکا دربایگاه «هولی لاك»منتشرمیکند موجب حیرت مقامات رسمی وپلیس اسکاتلند شده است .

این رادیو مدعی است که‌انگلیسها«اسکاتلند» رامستعمره‌خودکرده‌اند ومردم «اسکاتلند» خواهان آزادی‌واستقلال خود هستند . این فرستنده‌وضع‌اسکاتلند را نسبت به انگلستان باوضع لتونی واستونی نسبت‌بشوروی مقایسه میکند.

فرستنده اسکاتلندآزاد که هنوز محل آن کشف نشده ازامریکائیهابرای استقلال اسکاتلند کمك میخواهد !

اردن توطئه برضد ناصر را تکذیب کرد

عمان-۱۳ مارس- خبرگزاری فرانسه - سخنگوی‌رسمی دولت اردن امروز از اتهاماتی که جمهوری متحده عربی به این کشور وارد کرده است اظهارتاسف نمود . مقامات‌سوریه دیروزادعا کردند که اردنیها دونفر از قبایل بدوی سوریه را برای کشتن جمال عبدالناصر به سوریه فرستاده بودند . سخنگوی رسمی اردن ضمن تکذیب این اتهامات خاطرنشان کردکه ملك حسین بار ها اعلام‌کرده است که دولت اردن‌مایل است با همه کشورهای عربی در صلح و دوستی بسر برد .

امیدواری بمذاکرات آمریکا و شوروی

نیویورك- ۱۳مارس- نیویورك هرالدتریبون در شماره امروز خود نوشت که ملاقات تومپسون سفیر امریکا با خروشچف در سیبری و این حقیقت که . ملاقات صورت‌گرفته است ، گواه بر نخستین اقدامات موفقیت آمیز است و دیپلماسی بی سرو صدا منافع فراوان دارد .

اگر طرفین بموافقت هائی ، اگرچه محدود ، برسند می توان گفت که به هدف خود نزدیك شده‌اند . آقای کند ی‌امیدوار است که سفارت امریکا در مسکو نقش درجه اولی را در این میان بازی کندبنظر میرسد که‌خروشچف هم‌بااین‌دیپلماسی موافقت داشته باشد . البته این قدم نخستین استو پیش بینی می شود که وزیر خارجه امریکا با گرومیکو مذاکراتی داشته باشد و این جریان دنبال شود .

محاکمه شبکه جاسوسی شوروی درلندن

لندن -۱۳ مارس - خبر گزاری فرانسه- محاکمه پنج نفر از جاسوسان‌پایگاه‌دریائی پرتلند امروز در لندن آغاز میگردد .

متهمین عبارتند از دو مرد وسه زن که‌در ژانویه گذشته‌بازداشت شدند و پلیس‌هنگام بازداشت مدارك‌زیادی از جمله نقشه های‌زیر دریائی اتمی انگلیسی را نزد آنها پیدا کرد. جاسوسان متهمند که برای فرستادن اطلاعات خود بمرکزی که در شوروی قرار دارد از یك رادیوی محرمانه استفاده می‌کردند .

یکی از متهمین‌بنام «گوردون در نولد - لندال» ، ۳۷ ساله ، تبعیت شوروی رادارد. دو نفر دیگر بنامهای «پترجان کروگر» ۵۰ ساله و همسر او «هلن ژویس» ۴۷ ساله ، از کارمندان برجسته پایگاه‌دریائی‌انگلستان بوده اند .

محاکمه این عده حد اقل ده روز طول میکشد . بعلت اهمیت فوق العاده موضوع ریاست دادگاه باعالی رتبه ترین قاضی انگلستان است و دادستانی آنرادادستان کل انگلستان که‌پسر عموی مکمیلان است بعهده دارد .

قبرس،سیزدهمین‌عضو گروه مشترك‌المنافع

لندن -رویتر - ۱۳ مارس - جزیره کوچك تحت‌الحمایه جمهوری قبرس ، که روزگاری‌یك انگلستان در دریای مدیترانه بود، وبا مبارزات درخشان موفق به‌کسب استقلال گردید ، امروز به عنوان سیزدهمین عضو کشور های‌مشترك المنافع شناخته شد.

کنفرانس نخست‌وزیران کشورهای مشترك‌المنافع تلگرافی را که از ماکاریوس رئیس جمهوری قبرس دراین باب رسیده بودموردبحث‌قرار داد وسرانجام باآن موافقت کرد.

انتظار میرود پس‌از تصویب عضویت قبرس در گروه کشورهای مشترك‌المنافع ، صبح فردا اسقف ماکاریوس رئیس‌جمهوری قبرس، که ریاست دولت این کشور رانیز بعهده دارد ، برای شرکت در کنفرانس نخست‌وزیران مشترك‌المنافع وارد لندن شود.

پرزیدنت کندی از نکرومه استقبال‌کرد

پرزیدنت «نکرومه» رئیس جمهوری غنا ، پس از شرکت در جلسه افتتاحیه مجمع‌عمومی سازمان ملل متحد برای ملاقات با پرزیدنت کندی ، رئیس جمهوری امریکا به واشنگتن رفت . این ملاقات بنابر دعوت کندی‌انجام شد و نشانه جدیدی‌بر توجه روزافزون دولت آمریکا به کشور های بی‌طرف و نظریات آنها تلقی گردید . درعکس بالا پرزیدنت کندی که شخصا برای استقبال از رئیس جمهوری‌غنا به فرودگاه رفته‌است ، همراه پرزیدنت‌نکرومه دیده می شود .

سینما تهران

سیمان تهران

در آبادانی کشور ما نقش موثری دارد

آ- ۴۷۶۶۴

عید نوروز در مولن روژها

آ- ۴۷۶۸۴

هرنوع شماره تلفن نقد و اقساط معامله میشود.ضمنا دستگاه تلفن هم خریداریم . تلفن ۲۲۶۵۶

۱-۲۶ آ-۴۲۶۳۹

برنامه نوروز سینماهای حافظ - آسیا

مسافرت باعماق زمین

اثر: ژول ورن

نویسنده کتابهای دوردنیا در ۸۰ روز

و بیست هزار فرسنگ زیردریا

سینما سکوپ ورنگی - دوبله فارسی

آ- ۴۷۷۴۰

آگهی مزایده موقوفه

اداره اوقاف تهران کلیه رقبات موقوفه مسجد وتکیه پائین برغان را باحداقل اجاره بهای سالیانه مبلغ چهارده هزار ریال نقد ازتاریخ اول مهرماه ۳۴۰ تانه‌سال تمام ازطریق مزایده اجاره میدهد داوطلبان اجاره بایستی مبلغ یکهزار وچهارصد ریال برسم سپرده بصندوق اوقاف یا حساب شماره ۹۴۰۲۸ بانکملی بازار بسپارند و پیشنهاد خود را باقبض سپرده دریاکت سربسته تاپایان وقت اداری‌روزدوشنبه۲۵اردیبهشت ۴۰بدفتر کل‌اوقاف تسلیم ورسید دریافت‌دارند. پیشنهاد های رسیده درروز سه‌شنبه ۲۶اردیبهشت ساعت ۱۰ صبح‌دراداره اوقاف تهران خوانده میشود . برای کسب اطلاع ازشرایط مزایده بآگهی تفصیلی یابدفتر کل اوقاف مراجعه نمایند .

رئیس اداره اوقاف تهران

آ-۲۵۸۹ ٤

در اینشماره

دانشجو چه میگوید ؟

در

اطلاعات جوانان دنبال شده است

آقای محمد مهدی شاهرخ شاهی

شرحی که‌در روزنامه اطلاعات نوشته بودید در هیئت مدیره قرائت شد و اظهار آقای رئیس کانون را تائید نمودند که مطابق قانون ورویه هیئت‌مدیره بوده و برای توضیح متذکر میشودکه بموجب ماده ۹ لایحه قانونی استقلال کانون کسانیکه دارای پروانه بوده و سلب صلاحیت از ایشان نشده باشد وکیل شناخته میشوند و بموجب بند ۲ ماده ۱۰ لایحه مزبور اشتغال بخدمت دولت موجب سلب صلاحیت وکالت است و بموجب بند ۱ماده ۸۲آئین‌نامه کسیکه شرطی از شرائط وکالت را فاقد شد مکلف است در ظرف ده روز بکانون اطلاع‌داده و پروانه خود را تسلیم نماید .

بنابراین شما وکیل دادگستری نیستید و متقاضی پروانه وکالت هستید و میتوانید برای محلی که محتاج بوکیل است تقاضای پروانه نمائید تامورد رسیدگی واقع شود .

۳۹،۷۰۲۰-۱۰،۱۲،۳۹

نائب رئیس کانون وکلاءدادگستری - محمود سرشار

رو نوشت درپاسخ شرحی که در صفحه بیست شماره ۱۰۴۴۲ روزنامه اطلاعات برای درج فرستاده میشود .

آ-۴۷۷۵۲

موسسه کشاورزی گل

بهترین و ارزانترین تخم چمن مخملی را در اختیار شما میگذارد

صبزه میدان تلفن ۵۵۰۷۳ ۱-۲۰ آ-۴۵۲۱۸

از : دنیس گابور
استاد فیزیك الکترونی در دانشگاه لندن

زندگی با بمب هیدروژنی

امروزه دیگر نمی‌توان جنك را بعنوان سلاح دیپلماسی بکار برد . جنك چه برای متجاوز و چه برای آنکه مورد تجاوز قرار می‌گیرد مرگ‌آور خواهد بود . باید کاری‌کرد که هم دربرابر حساب‌های غلط ، هم دربرابر اشتباهات فنی و هم دربرابر درگیریهای ناگهانی و باصطلاح «جنك محدود» امنیتی بوجود آید .

نخستین پرواز طولانی موشك با سوخت جامد که «مینوتمن» نام دارد برای من بهترین خبر بود . مدتها بود چنین خبری نشنیده بودم . این اعتراف بسیاری از دوستان مرا شگفت زده خواهد کرد ، زیرا آنان بمب اتمی را چیزی جز وسیله ای مخرب وهولناك نمی دانند ، من نمی توانم هیچکس را برای این سر زنش کنم که ازآخرین جمله این اعلامیه بوحشت افتاده است.

ژنرال توماس وایت ، رئیس ستاد نیروی هوائی آمریکا ، گفت که این پرواز موفقیت آمیز مهم ترین قدم آمریکا در راه بدست آوردن سعادت در مسابقه موشك های قاره‌پیماست » ولی بنظر من چنین‌چیزی نیست ،بلکه این پرواز قدم مهمی بسوی یك بن - بست امن و اما ن‌است . چرا ؟

زیرا آنچه تاکنون کام ما راتلخ میکرده است‌کابوس یك «پرل‌هاربور» اتمی است‌که شکست خورده دراختیار لطف و هرحمت متجاوز میگذارد تا هرچه میخواهد با او بکند .

این ترس چندان هم بی پایه و اساس نبود . ولی معلوم شد که رهبران اتحاد شوروی دست باین‌عمل خطرناك نمی زنند که همه چیز را با یك ضربه شروع‌جنك‌به قمار بگذارند و مقام های مسئول آمریکا هم از این خطر می ترسند و باین جهت همیشه قسمتی از نیروی هوائی استراتژیك را در حال پرواز دائمی نگه میدارند و پایگاه های موشك های برد متوسط را حفظ میکنند .

ولی اگر ، چنانکه انتظارش‌میرود درعرض دو سه سال آمریکا وشوروی نیروئی از موشك های قاره پیما بسا سوخت جامد به تعداد پانصد موشك بوجود آورند ، وضع تغییر خواهد کرد .زیرا اگر شوروی‌یا آمریکابراثر خطا یا دیوانگی حمله ای به یکدیگر بکنند ،نتیجه چه برای متجاوز و چه برای آنکه مورد تجاوز قرار گرفته مرگبار خواهد بود .

یك حساب دقیق

ایالات متحده آمریکا ، بانضمام آلاسکا ، وسعتی‌در حدود ۳٫۵ میلیون میل مربع دارد . منطقه ای که عملا برابر یك بمب اتمی بقدرت ده‌مگاتن ویران‌میشود و هرچه در آن باشد به یکباره نابود میگردد ،بیش‌از ۶۰۰میل مربع نیست .

در این مساحت‌شعاع عمل تخریب در حدود چهارده میل است . گرچه ممکن است در شعاع دور تری خانه‌ها فرو ریزند .

تصور کنید که موشکها در تمام منطقه آمریکا ، اینجا و آنجا بطور تصادفی پراکنده باشند (در مورد موشك های مینوت من نیز مانند و-۲ های آلمان این چنین نقشه ای وجود دارد) .

یك حساب ساده از روی تئوری احتمالا نشان میدهد که اگر فرضا شوروی هزار موشك به آمریکابفرستد و آنرا ویران کند ، در حالیکه دراین موقع امریکا فقط هزار موشك داشته باشد ، ٤٢٤ موشك که ،برای‌آمریکا باقی میماند ، با بمب های ده مگاتن قادر خواهند بود که نیمی از سگنه شوروی را نابود کنند .

اما اگر کانادا هم حاضر شود ، پایگاه های موشك مینوت من در خاك وسیع خود بر قرار کند پایدشوروی برای ایجاد وضعیت مشابهی ده هزار موشك بخاك آمریکا بفرستد ، یعنی ده برابر آمریکا موشك داشته باشد .

بمب مگاتن و موشك قاره پیما ، وضعی بوجود آورده‌اند که مانند آنرا در تاریخ نمی توان یافت. حتی‌برتری قوا به نسبت ده بر یك قادر نیست که‌جلوی‌اقدام انتقامی کشورمورد‌تجاوز را بگیرد و اهالی کشور تجاوز کار را از آسیب نگاه دارد .

در گذشته چنین برتری قوائی‌برای کشور نیرومند ،نیروی درهم شکنی بوجود می آورد . آلمان هیتلری‌موقعی که چك سلواکی را به زانو در آورد برتری قوایش بر چکوسلواکی بسیار کمتر از نسبت ده بر یك بود . اما اختلاف قدرت باین اندازه ، هرگز بین آمریکا و اتحاد شوروی بوجود نخواهد آمد .

بنابر این وقتی‌ژنرال تماس وایت از «سیاست موشکی» سخن میگوید، همان لحن و کلمات از مد افتاده ای را بکار میبرد که بهتر است آنرا فراموش کرد .

بن بست اتمی

بن بست اتمی حتی از لحاظ های دیگر موجب امن وامان است، کتمان کردن قضایا لزومی ندارد ، میتوان‌رك و پوست کنده به حریف گفت که موشك ها بطور تصادفی در سراسر کشور پراکنده‌اند .

حتی اگر جاسوسان وی‌وجود واحد کوچکی از چند موشك را در فلان جا یا بهمان جا گزارش بدهند ، اینهم تاثیری در اصل قضیه نخواهد کرد. علاوه بر این در مواقع فوری میتوان موشکها را جابجا کرد .

آنچه مهم است اینست که احتیاجی به اعلام خطرچهار دقیقه ای برای‌انجام عمل انتقامی نیست .حتی اگر بمب های طرف متجاوز از بمب‌های‌دارای تشعشع اتمی باشند ، و سرطان‌خون ایجاد کنند .

این سرطان خون فی الفور کسی‌را نمیکشد و هفته ها طول میکشد تا بیمار بمیرد .

باین ترتیب متجاوز در واقع‌خودرا بمرگ محکوم کرده است ، اگر چه‌عمل انتقامی بعد از بیست و چهار یاچهل‌و هشت ساعت انجام بگیرد .

البته فرض بر اینست که درچنین عملی ، هیچ نوع عامل جدیدی که تعادل قوا را برهم بزند ، واردنخواهد شد .

اسلحه های دفاعی مانند موشك ضد موشك میتواند ، ۹۰ در صد ، (اگر ۵۰۰ موشك شلیك کرد) تا ۹۵ در صد (اگر پنج هزار موشك شلیك شود) موشك های شلیك‌شده را نابود کند . ولی من حتی شك‌دارم، که پول هنگفتی برای موشك های‌ضد موشك خرج کردن ، عملی درست و صحیح باشد .

در عصر موشك «مینوت من»جنك را نمی توان بعنوان اسلحه دیپلماسی بکار برد .

حتی من عقیده دارم که جنك‌طلب‌ترین سازمان ها مانند انجمن ازد - های سیاه ژاپن هم امروز نمی‌توانند چنین حساب کنند اما با این وضع‌هم هنوز خطر آن موجود است که ما بر اثر اشتباه فنی ،یا بر اثر در گیر - شدن‌دریك‌جنك محدود وارد یك‌فاجعه اتمی بشویم .

نتیجه‌گیری اصلی

حالا میخواهم به استنتاج اصلی برسم . حالا که بن‌بست اتمی درمقابل حساب های غلط حریفان امنیتی ایجاد میکند ، باید کاری کرد که در برابر خطا های فنی‌و در گیری های‌ناگهانی هم امنیتی ایجاد کند .

کشور های دمکراتیك وافکار عمومی بجای ندبه و زاری برای خلع سلاح باید به حکومت های‌خود فشاربیاورند که دستگاهی ایجاد شود که جلوی خطا ها و اشتباهات فنی احتمالی را بگیرد .

خیلی ما فکر میکنند که آیاممکن است شوروی و آمریکا ، که قدرت های بزرك امروزی هستند با اقداماتی موافقت کنند که جنك را برای همیشه غیر ممکن بکند . زیرا هر دو آنها مانند کسی هستند که طپانچه خودرا در شقیقه دیگری گذاشته است .

من عقیده‌دارم که چنین کاری شدنی است زیرا در تاریخ ، هر موقع که کاری بدو زیان بخش بوده است بعد از مدتی فکر آنهم از مغز ها ناپدید شده است .

(ساندی تایمز)

فعالیت آمریکا برای جلب بیطرفها

■ **دولت کندی میخواهد کشورهای بیطرف و طرفدار پکن را درآسیا که در دوران حکومت آیزنهاور و دالس به‌آنها اهمیتی نمی‌دادند بسوی خود جلب کند .**

■ **درآسیای شرقی و جنوب شرقی ، پکن موازنه قوا را برهم زده و کشورهائی مانند سیام ، فیلیپین وپاکستان که عضو «سیتو» هستند ، نمی‌خواهند چون گذشته ، وجود بلوك شرق را نادیده بگیرند**

هنك گنك-پکن موفق شده‌است که‌در آسیای شرقی وآسیای‌جنوب شرقی باندازه‌ای موازنه قوا راتغییر دهدکه‌دولت جدید آمریکا بریاست پرزیدنت کندی بااوضاع و احوالی که کاملا دگرگون شده است، روبرو است.

اکنون آمریکامیخواهد کشور هائی را کـه به‌عنوان بیطرف و طرفدار پکن در دوران حکومت آیزنهاوربدنام بودند ، به‌سوی خود جلب کند.

درعین حال سایر کشورهائی که بعنوان معتقدان‌حقیقی به‌اصول‌دالس مورداستقبال‌بودند،شروع‌به مطالعه روابط خود نسبت به چین کرده‌اند باید دانست که طبق اصول دالس فقط کشورهای طرفدار غرب ، کمونیست نیستند.

اولین سیاستمدار

احمد سوکارنو رئیس جمهوری اندونزی که‌حکومت آیزنهاور او را کمونیش ندیده گرفته بود ، اولین سیاستمدار آسیائی است که از طرف پرزیدنت کندی به واشنگتن دعوت شده مهمان کاخ سفیدخواهد بود...

سیام وفیلیپین و پاکستان ،با آنکه عضو«اتحادیه آسیای جنوب شرقی» وطرفدار غرب هستند ، آشکارا اعلام میکنند که نمی - خواهند سیاست سابق خودرا مبنی برنادیده گرفتن مطلق وکامل بلوك شرق ، ادامه دهند.

دررانگون پایتخت برمه ، دوسال پیش تظاهر کنندگان پنجره های سفارت شوروی را خـرد کردند لکن ماه گذشته دانشجویان‌برمه‌ای پنجره های سفارت آمریکا راطی تظاهرات ضد آمریکائی‌خردکردند ودر همین تظاهرات دو نفر کشته‌و ۵۳ نفر مجروح گشتند.

این تغییر رانمیتوان یك‌پیروزی مسکو برواشنگتن دانست . تغییر مزبور بیشتر پیروزی پکن بر مسکو وواشنگتن است.

یکی از علل سردی برمه و آمریکا،وجود نیروهای چین ملی درکوههای شمال شرقی برمه است

این نیروها که در حدود ۷هزار نفرند، طی جنك داخلی چین‌متفرق شده در کوههای برمه پناهنده گشتند واز آن زمان تاکنون ، به قاچاق تریاك مشغول هستند وگاه گاه به دهات حمله میکنند.

معمای آمریکا اینست که طبق گزارش خبرگزاری چین‌کمونیست سلاحهای جدید آمریکائی دردست نیروهای چین ملی مقیم برمه دیده میشود. وزارت امور خارجه امریکا شروع به تحقیق در اطراف قضیه کرده است لکن دربرمه ابرازسوء ظن شده است که سلاحهای مزبور قسمتی از کمك‌های نظامی آمریکا به دولت چیانکایچك در فرمزاست که‌بعدا از فرمز به برمه منتقل‌شده است.

علت عقب‌نشینی

لکن عقب نشینی سیاست‌امریکا درناحیه آسیای جنوب شرقی فقط مربوط به چنان اشتباهاتی که از طرف متحدین‌امریکا میشود، نیست بلکه مربوط به یك سیاست خارجی فعال است‌که از طرف‌چین دنبال میشود واغلب باصراحت باسیاست مسکو متفاوت است .

فی‌المثل مسکو بایافشاری در مورد مسئله کشمیر از دعاوی هند برضد پاکستان که عضو سیتو است، پشتیبانی کرده است . لکن پکن‌شروع به پشتیبانی ازپاکستان دراختلاف مزبور کرده واین‌قدمی بوده است که آشکارا برپاکستان تاثیر کرده است.

بنظر میرسد که پکن‌کشورهای پرجمعیتی مانند هند را که‌بسیاست غیر کمونیستی خود ادامه میدهند، برای خودکه میخواهند نقش مسلطی در آسیا داشته باشند ، خطرناکتر از کشورهای طرفدار غرب سیتو میداند.

خبرگزاری آلمان

وضع سازمان ملل متحد درکنگو

آلبانی از چین دفاع میکند

تیراناد ۱۳ مارس -خبرگزاری فرانسه - روزنامه ارگان حزب زحمت‌کشان آلبانی‌درشماره‌امروز خودنوشته است ،تجدیدنظرطلبان یوگسلاوی‌بر- علیه سیاست‌صلح‌جویانه جمهوری‌چین کمونیست مشغول توطئه هستند و بر ضدآن دولت تبلیغات سوئی انجام میدهند .این روزنامه مینویسد تجدید نظرطلبان یوگسلاوی‌بیهوده میکوشند تا روابط آلبانی وشوروی راتیره جلوه دهند. ارگان حزب زحمتکشان آلبانی میافزاید مبارزه برعلیه سیاست‌تجدید نظرطلبی یوگسلاوی ،برای دفاع از موجودیت حزب کمونیست‌وپاك نگاهداشتن فلسفه مارکسیسم - لنینیسم ضروریست . این مبارزه‌برای حفظ وحدت جنبش بین‌المللی‌کمونیسم ضرورت دارد .

۲۱ ـ اینچ لامپ تصویر ۱۱۰ درجه مدل ۱۹۶۱
تمام‌اتوماتیك که احتیاجی به تنظیم بادست ندارد
سه بلندگو هایفیدلیتی مبلی از چوب گردو دارای درب و قفل
تعمیرات تا یکسال و تعویض لامپ تصویر تا شش ماه مجانی است
کارمندان ادارات با معرفی و ضمانت حسابداری و مشاغل آزاد با ضامن فروخته میشود

تلویزیون رکورد ساخت کارخانه معروف رافنا آلمان
نماینده انحصاری - خیابان فردوسی شرکت سهامی پخش رادیو - ساختمان امینی روبروی بانك ملی ایران
تلفن ۳۶۸۸ - ۳۳۲۵۲

NYLEX*...

یك نوع
تجمل واقعی

بانوان امروزی بدو منظورخرید می‌کنند .
دسته اول‌بخاطرزیبائی‌ودسته‌دوم برای‌استحکام.
NYLEX زیبائی ودوام راتواما دارد .
منسوجات نایلنی NYLEX بعلت فراوانی رنگها وطرحهای زیبا وجالب مورد توجه‌عموم‌بانوان باسلیقه می‌باشد .
منسوجات نایلنی NYLEX معرف سلیقه بانوان شیك‌پوش جهان‌است .
● نایلون رنگین ● نایلون بافتکس
● نایلون چاپی ● نایلون گلدوزی‌شده
● نایلون چاپ‌دستی ● نایلون شبنمی
برای دریافت واطلاعات‌بآدرس زیر مکاتبه شود .
بخش صادرات : OSAKA
دفتر . TOYO RAYON Co., LTD
بزرگترین سازنده فیبر مصنوعی در ژاپن

Toray TOYO RAYON COMPANY, LTD
Head Office Mitsui Bldg. Tokyo Cables TOYORAYON TOKYO
Osaka Office, Mitsui Bldg., Osaka Cables. TOYORAYON OSAKA
Liaison Representative: 6th Floor, Abboud Abdel Razzak Bldg., Bab Idriss, Beirut Lebanon P.O Box 4458, Beirut Cables TOYORAYON BEIRUT

NYLEX علامت‌کارخانه منسوجات نایلنی ما میباشد

آ ـ ٤٧٦٩٦

انتقاد

دکتر حسن صدر حاج سید جوادی

ترجیح بلامرجح

قرار شد بکارمندان وزارت دارائی معادل یکماه حقوق بعنوان عیدی داده شود . من نمی دانم بین یك کارمند دارائی با یك کارمند پستو تلگراف و یا فرهنك و یا ثبت‌اسناد چه تفاوتی وجود دارد ؟ جز آنکه همه کارمند دولت هستند ؟ همه برای‌یك دستگاه و یك مملکت کار می کنند ؟

پس چرا بیك کارمند معادل حقوق یك ماه او عیدی می دهندوبدیگری نصف حقوقش را بعنوان عیدی نمی پردازند .؟

این چه تبعیضی است که قائل می شوند ؟

اگر پول دارند بکارمندان دیگر هم بدهند ، اگر ندارند بهیچکس ندهند ! از همه بدتر چرا بکارمندان دارائی مرکز معادل یکماه حقوق‌بعنوان عیدی می دهند و بکارمندان دارائی شهرستانها معادل نصف حقوق آنها می پردازند . مگر کارمندان سایر وزارتخانه ها زنان صیغه دولت‌هستند وکارمندان دارائی زنان عقدی ؟

آیا تبعیض هائی که در اثر اشتباهات بین کارمندان دولت بوجود آمده کافی نیست که باز هم‌درموقعیت های مختلف از قبیل عید و غیره بین کارمندان تبعیض قائل می شوید ؟!

در روزنامه خواندم که در برخی‌از وزارت خانه ها مبلغی در اختیار روسا می گذارند و آنها شب عید بعنوان پاداش بین کارمندان تقسیم می کنند ! حالا بین چه کسانی وبچه نسبت تقسیم می کنند معلوم نیست. شما هرگزشنیده اید که‌بیك آموزگار آموزگاری که یکسال گچ خورده و رنج کشیده و باطفال من و شما خواندن و نوشتن آموخته مبلغی به عنوان عیدی یا پاداش داده شود ؟

امسال خوشبختانه آقای نخست‌وزیر دستور داده است که پاداش و عیدی نباید از یکماه حقوق تجاوز نماید . سالهای گذشته‌افرادی‌بودندکه‌چندین هزار تومان بعنوان پاداش در موقع عید برای خود بر می داشتندو مبلغی هم بین سوگلی ها تقسیم میکردند، بقیه از این پاداش و عیدی سهمی نداشتند .

امسال هم تردیدی نباید داشت‌که عیدی و پاداش نصیب عده معدودی از روسا و مدیران کل شده‌است و سایر کارمندان را از این نمد کلاهی عاید نگردیده . اگر غیر از این‌است بمن جواب بدهید کدام اندیکاتور نویس، کدا م‌آموزگار ، کدام دبیرو بالاخره کدا م‌مدیر دبستان ده تومان بعنوا ن‌پاداش و عیدی گرفته‌است ؟

در اغلب وزارتخانه ها زحمت و رنج بعهده کارمندانی است‌که‌دارای عناوین برجسته نیستند . هم آنها هستند که بکار مردم رسیدگی می کنند ، کار مراجعین را انجام می دهند ، اول‌وقت اداری در پشت میز خود حاضر می شوند و تا آخر وقت در محل کار خود باقی میمانند . اما این عده کسانی هستند که از دریافت عیدی و پاداش محروم هستند !عیدی و پاداش نصیب آنها می شود که عناوین‌برجسته‌ریاست و ریاست کل و بازرس عالی و غیره دارند ، آنهائی که در حدود ساعت ۱۰ صبح در دفتر کار خود حاضر می شوند و بلافاصله «کمیسیون»تشکیل می‌دهند !مراجعین را نمی پذیرند و حتی فرصت پاراف و امضای‌نامه ها را هم ندارند ! و بالاخره هنوز ساعتی به آخروقت‌مانده بر اتومبیل دولتی تکیه زده و دفتر کار خود را ترك می گویند . اینهادر موقع دریافت عیدی و پاداش هم حق تقدم دارند .

در وزارت دارائی بسیار کار خوبی کردند که این تبعیض را از میان بردند و دستور دادندکه‌بهمه‌کارمندان معادل یك ماه حقوق بعنوان پاداش‌یا عیدی داده شود ولی بهتر بود بحال سایر کارمندان نیز فکری می کردند و بین کارمندان سایر وزارتخانه ها و وزارت‌دارائی و همچنین کارمندان دارائی تهران‌و کارمندان دارائی شهرستانها فرقی قائل نمی شدند .

زیرا معنی ندارد که‌کارمندان‌دارائی تهران از کارمندان دارائی بندرگز یا زاهدان پاداش بیشتری دریافت دارند و یا کارمند دارائی‌بعنوان عیدی‌مبلغی دریافت نماید و کارمند فرهنگ و دادگستری و ثبت احوال از دریافت آن محروم باشد . مگر آنکه برخلاف تمام اصول علمی و فلسفی قبول‌کنیم که ترجیح بلامرجح جایز است !

ممکن است گفته شود پاداش کارمندان وزارت دارائی یا گمرکات بخاطر اضافه وصولی مالیات بوده‌است ولی این معاذیر بهیچوجه قابل قبول نیست چه اگرآموزگار باوصول مالیات سروکار ندارد گناه او نیست وازطرف دیگر خدمتی را که انجام میدهد اگر بیشتر از مامور وصول مالیات نباشد کمت ازاو هم نمیباشد .

گفتگوی مردم

معلم ادبیات

از ساری آقای حسن گوران دانش- آموز کلاس دوم الف دبیرستان‌پهلوی مینویسد پنجماه است معلم ادبیات فارسی نداریم ۴۸ نفر دانش آموزان این‌کلاس ساعات‌درس‌ادبیات بلاتکلیف هستند .

متصدیان امور فنی

کارمندان وزارت پست و تلگراف وتلفن می‌نویسند قانون افزایش حقوق مهندسین و کمك مهندسین موجب دلسردی عده کثیری که الان متصدی امور فنی هستند و بزبان خارجه وامور بین‌المللی آشنائی دارند اما فاقدبرك لیسانس‌یا مهندسی می‌باشند گردیده تقاضا میشود به آنها که فعلا امورفنی را عهده‌دارند و معلومات عملی کسب کرده‌اند بدون توجه به‌برك مدرك تحصیلی توجه شود و حقوق شایسته پرداخت گردد ضمنا ترفیعات معوقه کارمندان تا سال ۳۸ بدون‌رعایت‌مواد چهارده‌گانه حد نصاب صادرو ابلاغ گردد .

جبران خسارت

جمعی از ساکنان و کسبه خیابان رودکی مینویسند شرکت برق‌فروزان برای اخذ بیشتر وام از نیازمندان برق در این منطقه بیش از ظرفیت کارخانه خود انشعاب داده ودرنتیجه برق آن در ساعات مختلف خاصه در شبها بسیار ضعیف میباشد و یا اصولا بخاموشی تبدیل میگردد و بدون آنکه برق بطور عادی‌روشنائی داشته باشد کنتور بطور عادی کار کرده و شرکت بهای برق را اخذ مینماید و دیگر آنکه بعلت اختلاف ولتاژ برق امکان استفاده از وسایل برقی وجود ندارد و خساراتی بما متوجه میشود که تقاضای جبران‌آنرا داریم .

مزایای کارمندان فرهنك

از گنبد تلگراف میکنند چون پرداخت مزایای‌کارمندان‌فرهنك‌بموجب امریه تلگرافی تا دستور ثانوی قابل پرداخت نمی‌باشد دبیران وآموزگاران فرهنك گنبدکاوس‌استدعا دارندنسبت بپرداخت مزایای استحقاقی قبل از تصویبنامه اخیر به آنها که استحقاق دریافت آنرا دارند و حواله آن نیز بدارائی محل رسیده بعلت نزدیکی ایام عید دستور مقتضی صادر گردد.

حق لیسانس

لیسانسیه های‌شهرستان تویسرکان که از کمك هزینه جنسی بعنوان حق لیسانس‌استفاده مینمایند تلگراف میکنند چهار ماه است که از این کمك استفاده نکرده ایم و رئیس دارائی هر روز ببهانه ای ازپرداخت پول بعنوان اینکه میخواهم فروشگاه ایر کنم خود داری مینماید تاکنون مریب ده هزار ریال حق لیسانس ماپرداخت نشده چون‌شب عیدنزدیك است و احتیاج مبرم بلوازم ضروری زندگی داریم استدعای بذل توجه فوری داریم .

تقاضای کارگران

یکی از کارگران کارخانه در و پنجره سازی واقع در وحیدیه می- نویسند محل کار ما که قریب سی نفر کارگر می‌باشیم در و پنجره‌ندارد و سرما هر هفته چند نفر از کارگران را مریض میکند که باید بخرج خود معالجه کنیم تقاضا میشود اینکارگاه مورد باز دید قرار گیرد و وسایل استحفاظی کارگران فراهم شود و مقررات قانون کار راجع بحقوق‌ایام معالجه وبیکاری پرداخت گردد .

دریك کوی بن‌بست

سرکار سرهنگ‌پیاده‌احمد دادمهر مینویسد : در یکی از کوچه های میرزا محمود وزیر کوی بن بست جدید الاحداثی وجود دارد که بیش از شش خانوار درآن سکونت دارند لکن مالك اولیه یکطرف از این کوچه که در اختیار اومیباشد دیوارنکشیده ملك خود را که کمتر از پانصد متر میباشد بچندین غرفه تقسیم و به حلبی ساز - نجار - پشمك ساز وغیره اجاره داده و دو غرفه دیگر رادو ماداست جهت مرغدانی‌تخصیص داده بالغ بر چهار هزارمرغ وخروس درآن نگهداری میشود که از بوی تعفن فضولات آن منطقه اهالی تا شعاع پانصد متر در ناراحتی وعذاب هستند چون‌بهداشت اهالی‌در معرض تهدید قرار گرفته تقاضای عطف‌توجه میشود

بیمه فرهنگیان

آقای اکبر کیپور آموزگار فرهنگ مینویسد : اخیرا از طرف شرکت سهامی بیمه ایران دستور داده شده دفترچه ها تعویض گردد لذا برای تعویض دفترچه خود با در دست داشتن معرفی نامه از اداره کل رفاه معلم بشرکت‌سهامی‌بیمه‌ایران مراجعه و پس از دو روز سرگردانی بیست و پنجریال بابت بهای یك دفترچه اخذ کردند از طرفی کارمندان شرکت سبت بطبقه فرهنگی بدون رعایت نزاکت و ادب رفتار مینمایند تقاضا داریم دستور داده شود در طرزرفتار شان با این طبقه فرهنگی که دل- شکسته ترین افراد اجتماع میباشند همچنین اخذ بیست و پنجریال که یر ضروری است تجدید نظر نمایند.

از غلامرضا اسلامبولچی

جوانان و سایل تفریح ندارند

برای جوانان «کارت امتیاز» باید صادر کرد

مشکلات امروزی جوانان و راههای غلبه برآنها

«یکی از بزرگترین مشکلات جوانان امروزی کشور ما موجود نبودن وسائل تفریح آنان است»

امروزه در کلیه جوامع متمدن دنیا آنقدر جوانان از لحاظ تفریح، آموزش درآسایش میباشندکه‌دوره تحصیل و جوانی خودرا بهترین دقایق زندگی میشمارند . ولی متاسفانه در کشور ما آنقدر به جوانان بد میگذرد که عده ئی از آنان از راه نفهمی و نبودن وسائل تفریح وسرگرمی دست بدخانیات زده و درسنین جوانی‌خودرا باین چیز های مضر معتاد میکنند و یا عده‌ئی آنچنان از زندگی سیرند که اصلا نمیتوان روح جوانی رادر آنها یافت و عده ئی هم که دارای مال و ثروتی میباشند میتوانند از انواع و اقسام تفریحات بهره‌مند گردند . اگر ما درست دقت کنیم مشاهده میکنیم که تفریح جوانان

باید انجمنهای علمی و جلسات بحث وانتقاد تشکیل داد

مافقط منحصر بسینمارفتن‌وگردش در خیابانها میباشد ، اگر ما دارای انجمنهای علمی و اخلاقی ویادارای مکانهائی باشیم که بعضی‌فیلمهای سودمند درآن بطور رایگان‌نمایش داده شود بلکه بتوان نظر جوانان‌را بسوی چنین مکانهائی جلب نمودو اگر در کشور ما کتابهای تفریحی وعلمی آنقدر ارزان باشد که عموم بتوانند از آن استفاده کنند بلکه‌باز بتوان مقداری از مشکلات جوانان رارفع کرد ،مثلااگرشخصی مایل‌به خواندن کتاب روح القوانین اثر منتسکیو باشد هرگز نمیتواندمبلغ ۵۰۰ ریال برای این کتاب‌بپردازد ومتاسفانه کتابخانه های ما طوری است که نمیتوان کتابی را که از آن بعاریت گرفته میشود بمنزل آورد روی همین اصل وقت جوانان ما با وقت کتابخانه ها توافق ندارد. دیگر اینکه باید برای جوانان امتیازاتی قائل شدتا بتوانند از وقت خودحداکثر استفاده راکرده‌واوقات خودرا در خیابانها وصف‌های‌طولانی سینما نگذرانند ، مثلا جوانی‌بعداز یك هفته کار و زحمت میخواهد شبی بسینما برودآنقدر صف‌طویل است که حتی برای ساعتها بعد هم نمیتوان بلیط بدست آورد . پس باید برای جوانان‌در چنین‌مکانهائی امتیازاتی قائل شد تا بتوان‌مقداری

وقت صرفه جوئی نمود بنظر من‌که همواره سر وکارم با دانش آموزان میباشد و تقریبا کمی بخواسته و مشکلات آنها واردم باید ابتدا وسائل تفریح در خارج مدرسه را برای آنها فراهم نمود و انجمنهائی در روز های تعطیل تشکیل داد که برای آنها از موضوعات علمی و اخلاقی بحث شود و حتی جوانان بتوانند در یك چنین مکانها عقایدو افکار خودرا بیان نمایند . ثانیاباید در کلیه مدارس کتابخانه تاسیس کرد که کتابهای آن مورد علاقه و طبع دانش آموزان و دانش جویان باشد و بتوان ازاین کلاسهابرایگان استفاده نمود .ثالثا بایدبرای‌جوانان امتیازاتی مانند بلیط ماشین و ایستادن در صف سینما وتئاترمانند افراد ارتش قائل شد تابتوان مقدار زیادی از اوقات آنها را صرفه‌جوئی کرد اینکار را میتوان با صدور کارتها یی بنام کارت امتیازات‌انجام داد ،رابعا فرهنك بایدوسائل تحصیل دانش آموزان و یا دانشجویان را که از نظر مالی در مضیقه میباشند تهیه‌نمایند تابلکه بتوان از این‌راه مقداری از مشکلات جوانان‌رامرتفع وآنها را بزندگی علاقه مند نمود.

بندر پهلوی - غازیان

پانسیون متروپل

دارای اطاقهای لوکس حمام‌دار میباشد و از مسافرین محترم‌ایام عید آماده پذیرائی است.

آ- باغداسریان

۱-۶ آ-۴۵۶۵۰

اطلاعات العربیة

الاخاء

مجلة سیاسیة ثقافیة مصورة تصدر عن دار اطلاعات فی طهران

شماره مخصوص نوروز مجلة الاخاء زیباترین مجله سال شناخته خواهد شد . تابلومینیاتور روی جلدالاخاء هنر ایران رامجسم میسازد. اعلیحضرت ملك حسین پادشاه هاشمی اردن بعنوان قدردانی از هدف عالی مجله الاخاء عکس خودرا به سناتور عباس مسعودی اهداء کرده است رنك‌آمیزی ، مقالات دلکش ، تابلوهای رنگین وریپورتاژ های جالب الاخا شمارا سرگرم خواهد کرد.

یك نویسنده بزرك عرب درباره استشهاد غزالی به روش‌انوشیروان وحکومت بزرگمهر مقاله‌ای نگاشته است . سرلشکر مزهرالشاوی مدیر کل بنادر عراق طی قصیده‌ای شدیدا به‌آنارشیست حمله کرده است . تاریخچه ریش وسبیل وشکست مدسازان اروپائی در برابرمدهای هند ، قسمتی از مقالات شماره ۱۳ الاخاء است .

شماره ۱۳ الاخاء روز چهارشنبه ۲۴ اسفند منتشر میشود.

آگهی تشخیص صلاحیت وطبقه‌بندی مقاطعه‌کاران شهرداری

بمنظور رسیدگی بصلاحیت ودرجه بندی پیمانکاران ساختمانی وآسفالت‌وتاسیساتی‌شهرداری برطبق ماده ۴۰ آئین‌نامه معاملات دولتی کمیسیون درجه‌بندی مقاطعه‌کاران از روز سه‌شنبه پانزدهم فروردین‌ماه ۱۳۴۰ نسبت بصلاحیت مقاطعه‌کارانی که داوطلب مشارکت درمناقصه های سال ۱۳۴۰ شهرداری می‌باشند رسیدگی و اظهار نظر خواهد نمود .

بدین‌وسیله مراتب آگهی میشود تاداوطلبان درخواست خودرا بدفتر اداره کل فنی شهرداری تسلیم و پرسشنامه مربوطه را از اداره معماری و نظارت دریافت و تاآخروقت اداری روز پنج‌شنبه دهم فروردین ماه ۱۳۴۰ تکمیل و بضمیمه اسناد و مدارك لازم باداره مزبور تسلیم دارند .درمورد مقاطعه‌کارانی که قبلا صلاحیت آنها مورد تائید کمیسیون مربوطه قرار گرفته و تغییری در وضع شرکت حاصل نشده باشد نیز مراتب طی‌نامه‌ای تاتاریخ مذکور باطلاع اداره کل فنی باید برسد تاباتوجه بسوابق سال قبل مجددا مورد رسیدگی کمیسیون‌مربوطه قرارگرفته‌ودرجه‌بندی‌شوندشرکت هائی که بعداز موعد مقرر درخواست تسلیم نمایند ازدرجه‌بندی محروم گردیده ودرمناقصات سال۱۳۴۰ شرکت نخواهند جست .

شهردارتهران

هنرستان عالی موسیقی ملی

وابسته باداره کل هنرهای زیبای کشور

بیك باب ساختمان که دارای مشخصات زیر باشد احتیاج دارد.

۱- دارای ۲۵ اطاق که‌قابل‌استفاده‌برای کلاس درس باشد.

۲- دارای یك سالن نسبتا بزرك باشد .

۳- حداقل یك شماره تلفن داشته باشد.

۴- دارای حیاط بزرگی که برای استفاده‌هنر جویان مناسب باشد .

نشانی :خیابان بیست متری دوم -چهارراه سزاوار - هنرستان عالی موسیقی ملی تلفن ۴۱۲۵۳ -۴۱۲۵۴

۱-۱۰ آ-۴۵۹۰۰

حراج فوق‌العاده پلاسکو

حراج ظروف پلاستیکی پلاسکو درسراسرکشور با موفقیت ادامه دارد

آ- ۴۷۵۹۸ (نوین)

یك تقویم زیبا و یادگاری ، برای ....

خانه ، مؤسسه ، تجارتخانه ، ومحل کار شما ...

تقویمی که مدت یکسال از تماشای آن لذت خواهید برد و حساب روزهای هفته را خواهید داشت

اطلاعات هفتگی ....

همراه شماره مخصوص

خود، این تقویم زیبا را مجانا تقدیم میکند ....

فراموش نفرمائید که تقویم

مجانی وضمیمه اطلاعات هفتگی را از روزنامه فروشها مطالبه فرمائید

روز قرعه‌کشی بلیطهای بخت آزمائی ملی

کمتر از یکماه به

جشن بزرك اطلاعات جوانان

مانده است - شرکت مسافربری تی.بی.تی و اطلاعات جوانان شمارا برای شرکت دراین جشن بزرك هنری دعوت میکنند

مجله‌های خود را نگهدارید

آ- ۴۷۲۹۴

اطلاعات اقتصادی

آقای ابتهاج درباره مقررات جدید بانکی واردات عقیده دارد

مقررات‌جدید بسیارنامطلوبست ولی بایداجرا شود

دادن اجازه ورود هرنوع کالا و فروش بدون قید ارز مشکلات‌را باین حد رسانده

تورم اعتبارات ـ آزادی مطلق تبدیل ریال بارز ـ کنار گذاشتن اصل تمرکز برنامه‌های عمرانی ـ استفاده از نسیه فروشی کمپانی‌های خارجی وضع کنونی را بوجود آورده است

مقررات جدید مربوط به عملیات بانکی واردات که اخیرا توسط‌شورای پول و اعتبار تصویب و اجرای آن بهمه بانکها توصیه گردید در محافل بانکی و بازرگانی کشور مورد بحث است .

آقای ابتهاج رئیس بانک ایرانیان و مدیر عامل سابق سازمان برنامه نظر خود را در این مورد طی مصاحبه ای بخبرنگار ما اظهارداشت

سئوال خبرنگار ما این بود که‌آیا باوضع مقررات فوق نظر مساعد ـ دارید ؟

آقای ابتهاج گفت من در آخرین مرتبه ای که در مورد فوق اظهارنظر کردم تقریبایکسال قبل‌در یك‌مصاحبه تلویزیونی بود که خود شما از من سئوال کردید حرف آنروز من پاسخ امروز شماست من چند سال قبل تذکر دادم که عدم توجه بروشی که موجب تورم شده و تعهدات خارجی کشور را بدون رعایت توانائی و اصل الاهم فالاهم‌افزایش‌دهد مشکلات خطرناکی برای مملکت بوجود خواهد آورد که متاسفانه بوجود هم آورد . مقررات جدید بسیار تا مطلوب و بسیار ناراحت کننده است اما تنها راه چاره و تنها اقدام مثبت برای رفع مشکلات میباشد مگر آنکه حاضر باشیم دوباره مانند گذشته سیاست منع قسمتی از واردات و دوش‌سهمیه بندی را قبول کنیم .

از فروردین سال ۳۶ تا پایان ۳۸ حجم پول بحد زیادی افزایش یافت یعنی پول در گردش و سپرده ها در بانکها تقریبا سه برابر شد . تشدید تورم در چنین وضعی قطعی و ـ اجتناب ناپذیراست ولی‌آنچه باختلال وضع و مشکلات افزود این بود که در عین حالیکه تورم باین میزان وجود داشت دروازه های کشور برای‌ورود هر نوع کالا باز و فروش ارز بدون محدودیت و با سرعت و سماجت انجام میشد و حتی انتقال سرمایه بخارج هم بدون هیچگونه اشکالی صورت میگرفت . اعتبارات ریالی فراوانی برای فروش ارز و وارد کردن‌کالاداده شدبطوریکه عده‌زیادی با چند برابر سرمایه خود شروع بفعالیت کرده‌حتی درکارهای صنعتی هم همین وضع بوجود آمد با وام های صنعتی و دریافت اعتبار از فروشندگان خارجی کارخانه هائی ـ وارد ایران شد که صاحبان آنها آمادگی نگهداری آنرا نداشتند ـ بالاخره در مدت کمتر از سه سال ذخایر ارزی ما از دست رفت‌بطوری که آقای دکتر سجادی نایب نخست وزیر در مجلس سنا اظهار داشت «وقتی دولت جدید روی کار آمد بانك مرکزی بما اطلاع داد که مافقط برای مصارف یکهفته ارز داریم» متصدیان امور در فروردین سال ۳۶ فریاد میزدند با ذخایر فوق العاده که هر روز رو بافزایش بود چه‌کنند و حالا بانك ملی میگفت که برای‌یك هفته ارز ندارد .

در پیش آوردن وضع کنونی غیر ازدو عامل «تورم‌اعتبارات» و«آزادی مطلق تبدیل ریال بارز» دو عامل‌دیگر هم تاثیر فراوان داشت .

کنار گذاشتن اصل تمرکز برنامه های عمرانی یکی از این عوامل است ما باید برای اجرای برنامه های ـ عمرانی خود توانائی مالی (داخلی و خارجی) و نیروی انسانی کشور را معلوم کنیم و آنوقت آنرا اختصاص به برنامه های معین و مشخصی ـ بدهیم . اما در عمل چنین نشد ـ سازمان برنامه مامور اجرای برنامه های عمرانی هفت ساله دوم بود ولی هر وزارتخانه و موسسه ای خارج از حدود برنامه عمرانی باجرای برنامه هائی برای‌خود اقدام‌مینمود بطوریکه تعهدات ما از مقدورات مالی وارزی تجاوز کرد و ناچار سازمان برنامه دچار محدودیت مالی گشت و حتی از بودجه آن هم کاسته شد . عامل دیگر اعتباراتی بود که کارخانه های خارجی بمنظور افزایش فروش کالا های خود میدادند .

همین امر موجب شد که موسسات خارجی با سفته و اعتبار با ما معامله کنند و در نتیجه مقداری از واردات و سرمایه گذاریهای خارج از برنامه هفت ساله دوم بطور نسیه انجام گرفت این عوامل موجب افزایش تعهدات ما و بالنتیجه محدودیت های فعلی گردید و در اثر این اوضاع با موافقت صندوق بین المللی پول برنامه تثبیت اقتصادی تنظیم گردید این برنامه‌در حکم دوای‌تلخ نامطبوعی است که برای اقتصاد مریض ما ضروری و بسیار واجب است .

بنا براین دیگر صحبت از خوب بودن یا بد بودن مقررات تصویب شده زائد است بلکه اجرای دقیق و حتمی آن باید مورد توجه قرار گیرد .

در این کار مقاطعه کار ، صاحب مغازه ، بانکها ، بازرگانان ، همه‌دچار مشکلات میشوند اما همه باید این مشکلات را بخاطر سلامت اقتصادی کشور بپذیرند .

زیرا فقط از این راه میتوان ـ امیدوار بود که اقتصاد کشور بعد از چندی‌به حال طبیعی‌برگردد وچنانچه این تضییقات و انضباط در امور پولی و ارزی و مالی بطور کلی در امور اقتصادی رعایت نگردد وضع عمومی اقتصادی ممکن است مواجه با مشکلات بزرگتری بشود .

ورودوخروج کشتیها

*کشتی های«دسنا»و «پیونر»متعلق بدولت شوروی روز ۲۱ اسفند به‌بندر پهلوی وارد شدند .

*کشتی تجارتی «فارستیان» روز ۱۵ اسفندماه از بندربوشهر خارج گردید .

*کشتی «گرین ولی» امریکائی روز ۱۵اسفند ماه به‌بندرشاهپور وارد ودر روز شانزدهم اسفند باسکله‌پهلو گرفت .

*کشتی «دسنا» شوروی روز ۱۷ اسفند ماه‌از بندرپهلوی خارج‌گردید.

*کشتی «کوریز» روسی روز ۱۷ اسفند به‌بندر پهلوی وارد شد .

*کشتی های «لیدرکوك» هلندی روز ۱۶ اسفند و «دارا»انگلیسی در ۱۷ اسفند به بندر خرمشهر وارد شدند .

تهیه شاخص جدید هزینه زندگی پایان یافت

شاخص‌جدیدعمده فروشی‌کالاها باربررسی دوهزار مظنه از۱۶۰کالای‌مختلف‌تهیه‌میشود

کار تجدید نظر در شاخص‌هزینه زندگی که از مدتها پیش در بانك ملی انجام میگرفت پایان یافت و شاخص جدید که بنام شاخص‌بهای عمده فروشی کالاهای مختلف می‌باشد توسط بانك‌مرکزی‌انتشار یافت .

درشاخص قبلی سال مبنی‌سال۱۳۱۵ بود ولی در شاخص جدید سال ۱۳۳۸ سال مبنا گرفته شده است.

در تهیه شاخص جدید اولا به هرکالامطابق اهمیتی که دراقتصاد ایران دارد ضریب متناسبی داده شده‌است .دوما به‌تعداد کالاهائیکه درشاخص بوده اضافه‌شده‌وهمچنین شاخص های جدیدی برطبق طبقه بندی های تازه در نظر گرفته شده که‌مرتبا همه‌ماهه منتشر خواهدشد و بالاخره روش قیمت‌گیری‌اصلاح شده وبرای کنترل کیفیت آمار از نظر صحت ودقت راههائی پیش بینی شده‌است .

بطوریکه مقامات مربوطه اظهار میدارند درشاخص جدید درحدود دوهزار مظنه مورد استفاده قرار گرفته و برمبنای آن تغییرات‌ماهانه قیمت‌ها اندازه‌گیری میشود . این مظنه‌ها مربوط به‌قریب ۱۶۰ نوع کالاهای مختلف بوده و معرف‌تمام کالاهائی است که دربازار عمد، فروشی ایران مورد دادوستد قرار میگیرد . قیمت‌ها نیز برمبنای اطلاعاتی است که از یازده شهر : آبادان ـ اهواز ـ اصفهان ـ همدان، کرمان ـ کرمانشاه ـ مشهد ـ رشت، شیراز ـ تبریز و تهران گرفته میشود .

محصول کنف کشور به‌نصف‌رسیده

کارخانجات گونی‌بافی کشور باکمی کنف روبرو شدند

امروز اطلاع حاصل شد که محصول امسال کنف کشور نسبت بسال گذشته بمیزان ۵۰درصد تقلیل یافته است یك مقام مطلع در این مورد بخبرنگارما اظهار داشت چون درسال گذشته صرفنظر از خشك سالی و عدم رقابت کنف باسایر محصولات کشاورزی ـ محصول کنف گرفتار آفت شد لذا محصول سال جاری کنف‌بمیزان نصف سال گذشته تقلیل یافت و بدین جهت کارخانجات گونی‌بافی داخلی کشور مواجه بامضیقه‌کنف شدند . دولت برای رفع این کمبود درسال جدید اقدامات زیادی بعمل آورده تادرسال آینده‌محصول کنف ازهرگونه آفت مصون بماند و نیز باپرداخت وامهای طویل‌المدت به زارعین مازندران و گیلان که‌مرکز کشت این محصول‌می‌باشدبرمیزان این محصول بمقدار زیادی افزوده شده واحتیاجات کنف کارخانجات گونی‌بافی داخلی تامین گردد

مصالح ساختمانی

وضع عمومی‌انواع مصالح‌ساختمانی در هفته گذشته جریان عادی داشت ولی معاملات عمده‌ای روی هیچیك از انواع مصالح صورت نگرفت .باصدور اطلاعیه‌شهرداری مبنی‌بر جلو گیری از ساختن بعضی ساختمانها که‌مطابق نقشهٔ شهرداری ساخته نمیشوند تعداد ساختمانها در فصل آینده بمراتب کمتر خواهدشدو بطوریکه یك مقام مطلع‌دراین مورد اظهارداشت بااجرای دستور شهرداری بهای آجرو بعضی‌از انواع مصالح تنزل خواهد نمود .

معاملات سیمان اکنون چندان رونق ندارد پرتلندی وسیمان تهران ۲۱۰۰ تا ۲۱۵۰ ریال معامله میشود. پس‌از تعطیلات عید پیش بینی میشود وضع بازار موزائیك وسیمان رونق پیدا کند . در قیمت انواع مصالح تغییرات زیادی‌دیده‌نمیشود ولی‌مصرف آن تقلیل یافته است . بابهتر شدن بازار سیمان بهبودی زیادی روی‌سایر مصالح بخصوص موزائیك روی خواهد دادووضع آن رونق خواهد گرفت .

اکنون بیشتر ازانواع موزائیك ایرانی مصرف میشود وتامتری ۷۵ت ۸۰ریال مورد معامله قرار میگیرد . ولی مصرف‌موزائیك‌ساده سیاه‌آجرنما اکنون از همه‌کمتر است .

پرداخت وامهای کوچك صنعتی

توسط صندوق ضمانت صنعتی از اوایل سال آینده شروع میشود

پرداخت وامهای کوچك صنعتی از طریق صندوق ضمانت صنعتی ازاوایل سال آینده آغاز خواهد شد .

این صندوق که‌بمنظور پیشرفت صنایع کوچك کشور باهمکاری موسسات ایرانی و هیئت عملیات اقتصادی امریکا درایران بوجودآمده ازطریق چهار بانك اعتبارات صنعتی ـ ایرانیان ـ رفاه کارگران ـ اصناف وامهای کوچك‌به صنایع‌کوچك خواهد پرداخت .

هیئت مدیره صندوق راکونفر ازوزیران ونمایندگان هیئت‌همکاری های اقتصادی امریکاوصاحبان صنایع خصوصی وبانك‌اعتبارات‌صنعتی ومدیرعامل صندوق تشکیل میدهد .

وامهائی که‌بانکهای نامبرده خواهند پرداخت پس‌از تایید صندوق بوده ومعادل چهل‌درصد ارزش طرحی پیشنهادی خواهد بود .

تبادل‌نظر درباره شرکت درنمایشگاه بین‌المللی میلان

معاون وزارت صنایع و وابسته بازرگانی سفارت ایتالیا در ضیافت مربوط به نمایشگاه بین المللی بازرگانی میلان

پریشب بمناسبت افتتاح نمایشگاه بین المللی بازرگانی میلان در فروردین ماه آینده ضیافتی از طرف وابسته بازرگانی سفارت ایتالیا ترتیب داده شده بودکه در آن‌رئیس اطاق بازرگانی و معاونین وزارت خانه های صنایع و معادن و بازرگانی و عده‌ای از اعضای عالیرتبه دولتی و بازرگانان و صاحبان صنایع و مقامات سفارت ایتالیا حضور داشتند و راجع‌به‌امکانات استفاده‌از نمایشگاه میلان جهت توسعه تجارت بین المللی ایران تبادل نظر نمودند .

نمایشگاه میلان که بزرگترین نمایشگاه بین المللی بازرگانی است از ۲۳ فروردین ماه تا هفتم اردیبهشت ماه ۱۳۴۰ دایر خواهد بود و در آن ۵۵ کشور بیش از یك میلیون کالا های مختلف را عرضه خواهند کرد .

بانك ایرانیان

موسسه‌ایست صددرصد ایرانی

هردنیای امرور تعیین افراد بعنوان وصی‌یاناظر یاقیم که بتوانند علاوه بر گرش‌ریمهای شخصی خود این وظایف را بخوبی انجام دهند بسیار مشکل است .

بانك ایرانیان سازمان مجهزی برای قبول وکالت ـ وصایت ـ بانك واقع در خیابان حافظ (چهارراه سفارت فرانسه) مراجعه نمایید و یقین داشته باشید که‌باکمال دقت و سرعت نسبت بتامین منظور آنها اقدام خواهد شد .

آ_۳۸۹۴۰ ۱_۲۰

آگهی تأسیس شرکت سهامی داینرز کلوپ ایران

نظر بماده ۱۹۷ قانون تجارت وماده ٦ آئین‌نامه‌همان قانون خلاصه شرکتنامه واساسنامه شرکت سهامی داینرزکلوب ایران‌که درتاریخ بیست‌ویکم اسفند ماه ۳۹ تحت شماره ۷۷۲۸ دراین اداره بثبت رسیده است در روزنامه رسمی کشور شاهنشاهی ویکی‌از جراید کثیرالانتشار یومیه‌تهران برای اطلاع‌عموم آگهی‌میشود.

۱ـ نام و نوع شرکت شرکت‌سهامی‌داینرزکلوب‌ایران

۲ـ موضوع شرکت ایجاد وتاسیس مؤسسه جهانی داینرز کلوب درایران‌وانجام هرنوع‌فعالیت مجازبازرگانی

۳ـ مدت شرکت از تاریخ‌دهم اسفندماه ۱۳۳۹ بمدت نامحدود

٤ـ مرکز اصلی شرکت تهران خیابان شاهرضا ۱٤٤

۵ـ تابعیت شرکت ایرانی .

٦ـ سرمایه شرکت مبلغ پنج میلیون ریال که به پنجهزار سهم یکهزار ریالی با نام تقسیم شده است .

۷ـ تعداد سهام تعداد سه‌هزار و دویست وپنجاه‌سهم‌ممتاز و هزاروهفتصد وپنجاه سهم بقیه عادی است

۸ـ مبلغ سرمایه پرداخته ومیزانیکه تعهد شده‌است‌تمام بها اسمی سهام پرداخت شده است

۹ـ نقل وانتقال سهام باتصویب هیئت مدیره

۱۰ـ کسانیکه حق امضاء برگهای سهام شرکت را دارندبا امضاء رئیس هیئت مدیره باتفاق یکی‌از اعضاء هیئت مدیره متفقا

۱۱ـ هیئت مدیره آقای اکرام منافزاده رئیس هیئت‌مدیره ومدیر عامل آقایان امیل غصن وشاهرخ کیان‌پور اعضاء اصلی وآقایان عطاءاله خلیلی و علی اصغر فیروزی اعضاء علی‌البدل هیئت مدیره شرکت میباشند

۱۲ـ دارندگان حق امضاء درتمام موارد با آقای اکرام‌منافزاده بتنهائی وبا مهر شرکت خواهد بود .

۱۳ـ تعداد سهامیکه مدیران درصندوق شرکت تودیع‌مینمایند هریك از مدیران لااقل تعداد پنجاه سهم

۱٤ـ طریقه دعوت مجامع عمومی و دارندگان حق‌دعوت‌بوسیله آگهی‌ویا بادعوت خصوصی‌وبنا بدعوت‌هیئت‌مدیره

۱۵ـ رسمیت جلسات مجامع عمومی عادی باحضور لااقل ثلث از صاحبان سهام شرکت

۱٦ـ میزان کسر سرمایه ذخیره از سود سالیانه صدی ده از سود حاصله

۱۷ـ بازرسان شرکت آقای جواد منافزاده

۱۸ـ انحلال شرکت طبق ماده ۹۳ قانون تجارت است.

آ_ ٤۷۷۵٦ رئیس اداره ثبت شرکتها وعلائم‌تجارتی واختراعات . مهدی نراقی

شرکت سهامی پتروشیمی ایران

اعلان

شرکت سهامی پتروشیمی ایران تعدادی از سهام نوع الف خودرا برای فروش بعموم و بخصوص اهالی خوزستان بمعرض فروش گذاشته . شرایط فروش و نحوه پرداخت و سایر مقررات مربوطدر ذیل ذکر شده .

محل کار شرکت در هفت کیلومتری شمال پل بهمنشیر در راه آبادان واهواز است . سایر اطلاعات دراین مورد درمحل شرکت در اوقات کار وسیله کار کنان شرکت در اختیار عموم گذاشته میشود .

۱ ـ تا ثلث قیمت سهام پرداخت نشود سهم باسم متعهد منتقل نمیشود . سهام مورد تعهدپس ازپرداخت ثلث قیمت آنها در کتب‌شرکت باسم متعهد ثبت میگردد و متعهد از آن تاریخ مالك سهم خواهدشد .

۲ـ نحو پرداخت عبارت است از نسبت به‌هرسهم ده هزار ریالی:

الف ـ پنجاه‌درصد مبلغ ثلث قیمت سهام مورد تعهد نقد.

ب ـ بقیه باقساط مساوی ماهیانه ماهی ۱٦٦ ریال نسبت به‌هرسهم.

۳ـ درصورتیکه در روز آخردی ۱۳٤۰ کلیه اقساط پرداخت نشده بود معادل مبلغ پرداخت شده سهم باسم متعهد منتقل میگرددو بهرحال مبلغ پرداخت شده بهیچوجه قابل استرداد نیست و در صورتیکه جزئی از ثلث قیمت یك سهم باقی باشد مسترد نمیشود تااینکه متعهد کسری آنرا تاحدود ثلث قیمت یك سهم بپردازد وسهم باسم او منتقل شود .

٤ـ متعهد می‌بایست مبلغ پنجاه درصد ثلث قیمت سهام تعهدی خودرا بحساب ۵۵۵بانك تهران آبادان و یاحساب ٤۵٤ بانك تهران خرمشهر و یاحساب ۷۷۷ بانك تهران شعبه اهواز پرداخت کند شعبه بانك تهران که وجه را وصول میکند فورا تقاضانامه و فیش‌مربوط به‌پرداخت قیمت نقدی را دریافت میکند و سفته‌های مربوط به‌اقساط را بامضای مشتری میرساند و بعد تصدیق موقت که از طرف‌شرکت‌سهامی پتروشیمی امضاء وممهور بمهر شرکت است بمتقاضی مسترد‌میدارد.

۵ـ امکان خرید سهام تاآخرین روز فروردین سال ۱۳٤۰است‌و در صورتیکه قبل از این تاریخ سهام بفروش رفت شرکت بهیچوجه مسئولیتی درمقابل متقاضیانیکه نتوانسته‌اند سهم خریداری کنند نخواهد داشت وجوهیکه وسیله چنین متقاضیان پرداخت‌شده باشد مسترد‌میگردد

آ_٤۷٦۷۲ ۱_۳

آقایان محترم بازرگانان و شرکتها

برای تمدید وصدور کارت بازرگانی سه روزه غیر از ایام تعطیل قبل از ظهر بدفتر عضویت اطاق بازرگانی تهران مراجعه فرمایند .

آ_٤۷٦۵٦

آ_ ٤۷٦۲۸

حفر چاه عمیق

توسط دستگاههای مجهز با شرایط بسیار سهل

شرکت‌خاوران خیابان سعدی ساختمان‌نمازی تلفن۳۲۲٦۱

آ_ ٤۷٦۸٦

تسطیح زمینهای ناهموار

با بولدوزر D6 و D8 وگریدور

برای اجاره

ماشینهای فوق باشرکت تسطیح تلفن ۸۲۲۵٤۸ مشورت نمایند

شرکت مقاطعه‌کاری تسطیح

جاده پهلوی (شمیران) روبروی پرورشگاه شیروخورشید سرخ

آ_ ٤۷۵۷٦ گردونه

کشتی مدرس مارو ss "MADRAS MARU"

مربوط به خط O.S.K. LINE

کشتی نامبرده بالاکه هم‌اکنون درخرمشهر مشغول تخلیه کالای ورودی در وا دن میباشد احتمال دارد روز ٤ فروردین تخلیه کالای خودرا بپایان برساند و در روز مزبور صاحبان کالا بایستی برای اخذ ترخیصه درخرمشهر باینشرکت مراجعه فرمایند .

کشتی مزبور برای بنادر ژاپن کالای صادراتی قبول مینماید .

شرکت گریمکنزی محدود

تهران تلفن ۳۰٤۲٦۰ خرمشهر صندوق پستی شماره ۳

آ_ ٤۷۳۲۸

((نقشه اغفال)) دشمن را باشتباه انداخت

خاطرات مونتگمری

فاتح نبرد العلمین

ترجمه غلامحسین صالحیار

ـ۲۸ـ

برای آنکه آلمانها از جهت اصلی حمله مطلع نگردندوسائط زرهی قلابی، توپهای چوبی و تجهیزات ساختگی در مواضع مورد نظر مستقر ساختیم و یك لوله بنزین قلابی بطول ۲۰ میل در صحرا ایجاد کردیم

من درنظرداشتم که واحدهای‌زرهی‌خود رادرجنب ناحیه‌ای‌که بایستی عملیات «درهم شکن» انجام میشد متمرکز سازم . با این ترتیب میتوانستم از طریق جلو گیری از دخالت واحد های زرهی «رمل» در عملیات ما ، مواضع مین گذاری شده آلمانها را بنفع ارتش خویش مورد استفاده قرار دهم .کافی بود برای اجرای این نظریه بوسیله تانکهای‌خود، دهانه‌مناطق مین‌گذاری شده را مسدود میکردم .توفیق‌عملیات در درجه اول بستگی بدان داشت که سپاه سی‌ام ماموریت خود را در مورد رخنه در مواضع دشمن بخوبی انجام داده ، و دهلیز های لازم رابرای عبور واحد های زرهی سپاه دهم ایجاد کند. اطمینان داشتم اگرتیپ های زرهی ما میتوانستند ، بدون‌درنك از این دهلیز ها عبور کنند ، نبرد بسود ما پایان مییافت .

برای آنکه از انجام این نقشه مطمئن شوم ، در تاریخ ۲۴ اکتبر ، قبل از آنکه مطمئن شوم دهلیز های مورد نظر بخوبی باز شده است ، به لشگر های زرهی سپاه سی‌ام دستور دادم بدنبال واحد های پیاده نظام ، از این دهلیز ها عبور کنند ، واگر ملاحظه کردند که دهلیز ها برای‌عبور هنوز آماده نیست ، شخصا راه راباز کرده و با دست زدن به نبرد های شدید خود را به مغرب مواضع‌مین‌گذاری شده برسانند .

این دستور برای واحد های زرهی بسیارعجیب‌مینمود،ولی‌من‌تصمیم‌داشتم که آنرا بمرحله اجرا درآورم . بعدا توضیح خواهم داد که عدم قاطعیت بعضی ازفرماندهان‌دراجرای این نقشه چگونه نزدیك بود نبرد ـ العلمین را به شکست ما منجر سازد. در ارتش هشتم سرگردی بنام«بیل‌ـ ویلیام» خدمت میکرد که درباره صف آرائی نیرو های رمل تعریف جالبی میکرد . او میگفت «رمل» همواره صف آرائی نیروهای خودرا به ترتیبی انجام میدهد که‌سربازان آلمانی در میان واحد های ایتالیائی و گاه پشت سر آنان قرار میگیرند و خطوطی را که ایتالیائیها اشغال میکردند همواره خطوط غیر قابل اعتمادی بود . بعقیده سرگرد مذکور اگر ما میتوانستیم که خطوط آلمان ها وایتالیائیها را از یکدیگر جدا کنیم،درآن میان جای‌بسیار مناسبی برای خود مییافتیم ، زیرا امکان داشت در مواضع ایتالیهائیها که از پشتیبانی آلمانها بااین ترتیب‌محروم میماند ، بدون اشکال زیاد دست به پیشرفت و تعرض زد . تجزیه و تحلیل مذکور ، بنظر من بسیارعالی رسید و همین نظریه اساس نقشه عملیات «در هم شکن» قرار گرفت که راه را برای پیروزی نهائی نبرد‌ـ العلمین باز کرد .

نقشه اغفال

نقشه اغفال دو جنبه داشت :

۱ـ نخست آنکه حتی‌المقدور کوشش شود دشمن از این موضوع اطلاع پیدا نکند که مادر تدارك حمله هستیم .

۲ـ وقتی دیگر اغفال امکان‌پذیر نبود ، سعی شود تا زمان حمله و جهت اصلی آن بر دشمن پوشیده ماند .

اینکار فقط با پنهان‌داشتن‌مقاصد حقیقی و حرکات‌واقعی ما در شمال، و تظاهر باقدامات بی‌اساس‌درجنوب امکان پذیر بود .

نقشه «اغفال» در حد ارتش‌تنظیم شده و لازم بود نسبت به اجرای جزئیات آن کاملا توجه بشود ، چون جزئی بی‌احتیاطی ، تمامی‌آنرا خنثی میکرد .

برای اجرای چنین (بلوف) عظیمی بایستی طرح بسیار دقیقی ریخته میشد وهمچنین احتیاج به کارشدید و ملزومات و وسائل کافی بود . بعلت آنکه تمام این امور بدقت انجام شد ، نقشه فریب بخوبی‌اجرا گردید و افتخار پیروزی که از این راه نصیب ما شد تا حد زیادی مدیون سازمان عملیات استتارستاد نیروهای خاور میانه بود . نخستین مرحله از نقشه اغفال بدین منظور طرح شده بود که مقصداصلی‌وسائط زرهی سپاه سی‌ام را در شمال ، از نظر دشمن بپوشاند ، روزاول‌اکتبر، برای انجام این منظور در مواضع لازم تعدادی‌وسائط زرهی قلابی ، توپهای‌چوبی و کامیونهای‌تجهیزات ساختگی متمرکز گردید .

قبل ازآغازحمله ، هنگامی که‌تمرکز لشگر های مامور تعرض عملی میگردید ، بااستفاده از تاریکی‌شب وسائط زرهی حقیقی ، جای خودرو‌ـ های ساختگی را گرفتند . مواضع پشت سر پایگاههای حمله باوسائل ساختگی چنان نمایش داده شد ، که بنظر میرسید عمده قوای ما در آن نواحی استقرار یافته اند . منظور ازکلیه این‌عملیات‌آن‌بود که عکسهای هوائی دشمن چنان‌گرفته شود ، که مقامات آلمانی باشتباه بیافتند .

برای تدارك حمله ، چند انبار موقتی در جبهه شمال برپاشد . بعنوان مثال یك انبار موقت بزرك در نزدیکی العلمین ایجاد گردید. دراین انبار ۶۰۰ تن‌آذوقه ،دوهزار تن بنزین و روغن و گازوئیل و ۴۲۰ تن وسائل و قطعات یدکی جاداده شد . پنهان داشتن این انبار ها ا زنظر دشمن نیز نهایت اهمیت را داشت و اینکار با دقت کامل اجرا گردید . نیرنك‌دیگری که به آلمانیها زدیم ایجاد یك‌لوله بنزین قلابی بطول۲۰ میل درجهت جنوب بود . بااین ترتیب آنها به احتمال قوی جهت اصلی حمله را در این جبهه حدس میزدند .

البته تدارکات دیگری نیزبرای تکمیل نخستین مرحله نقشه اغفال انجام گرفت که قسمتی از آن انتشار شایعات بی‌اساس بود . ولی من این‌قسمت ازطرح را در نخستین مرحله نقشه اغفال محدود کردم .

نیروی هوائی سلطنتی در این نبرد نقش عظیمی بعهده داشت . فرمانده عملیات نیروی هوائی‌مصمم بود که بر جنگنده های دشمن‌تفوق قطعی بدست آورد ، و این تفوق‌در روز ۲۳ اکتبر بطور کامل عملی گردید.دراین‌روز هواپیماهای‌نیروی هوائی سلطنتی حملات‌مدهشی‌برتمام فرودگاههای دشمن انجام دادند ، تا قدرت هوائی آلمانها را ازصورت یك قدرت قابل ملاحظه ، که در برابر ما قرار داشت خارج سازند ،و بخصوص مانع از آن شوند که نیروی هوائی آلمان دست به‌عملیات انتقامی زند .

حمله هواپیما های ما ساعت ۱۲ شب آغاز شد و من امیدوار بودم تا دمیدن روشنائی روز ، آنها کار ویران کردن فرودگاههای دشمن را پایان داده ، سپس بتوانند با عملیات نیروهای زمینی همکاری کنند .

(ناتمام)

دستگاههای تسمهٔ نقاله باندازه‌های مختلف
باتسمه صاف ومضرس وچرخهای قابل حرکت
فروشگاه بهلز
خیابان خیام ـ نبش پارك شهر تلفن ۳ ـ ۳۰۴۵۷۱

دختران و پسران جوان
چهارشنبه
اطلاعات جوانان
را فراموش نکنید

سیمان تهران
سازمان انواع مختلف سیمان
برای زمینهای شوره‌زار
سیمان مقاوم دربرابر سولفاتها
محصول
کارخانه سیمان تهران
مصرف کنید
آ ـ ۴۷۶۶۶

محصولات
ساخته شده از
پنبهٔ نسوز و سیمان
مزایای بیشماری دارند
برای اطلاعات بیشتر به :
شرکت سهامی ایرانیت
خیابان شاهرضا شماره ۵۴۰
مراجعه فرمائید

اطلاعات هوائی
با
۱/۲
قیمت
برای دانشجویان ایرانی
مقیم کشورهای خارج
برای کسب اطلاعات و ترتیب
ابونمان بدفتر روزنامه مؤسسه
اطلاعات رجوع فرمائید .
آ ـ ۴۶۶۸۶

از آسمان پول نمی بارد !
همینطور دست روی دست نگذارید که درهای آسمان را بگشایند وبرای‌شما دسته‌های‌درشت اسکناس بریزند، قبول‌داریم که بخت‌یکبار بسراغ‌هرکسی‌میرود، ولی‌شما هم یکقدم بسوی بخت بردارید وخودرا باو نزدیکتر کنید
یک میلیون ریال جایزه
مبلغ‌کمی نیست.. این مبلغ هنگفت درانتظارکسانیست که از یك فرصت کوتاه استفاده‌کرده ودرنزدیك‌ترین شعبه بانك‌بیمه‌بازرگانان بافتتاح‌حساب سپرده‌اختیاری میپردازند . با افتتاح حساب سپرده اختیاری در بانك بیمه بازرگانان ترتیب استفاده شما از :
بیمهٔ مجانی
درمقابل حوادث واز کارافتادگی ها نیز داده میشود
بانک بیمهٔ بازرگانان
شعب‌تهران : بوذرجمهری ، مقابل مسجدشاه ـ سعدی، خیابان‌سعدی ـ ری ، خیابان‌ری ـ بوعلی ، بازارکفاشها دخانیات ، دروازه‌قزوین‌ـ گمرك ، خیابان گمرك‌ـ شهباز خیابان شهباز .
شعب شهرستانها : رشت ـ سنگر ـ بندر پهلوی ـ لاهیجان ـ آستانه ـ لنگرود ـ رودسر ـ ساری ـ بابل شاهی‌ـ زیرآب، نکاء ـ خرمشهر ـ آبادان‌ـ گنبدقابوس‌ساوه
آ ـ ۴۷۷۰۶

بشما توصیه میکند
فاکوپا

از اینجا و آنجا

تمجید واقعی

روزی یك خانم پیربه‌پیانیست بسیار مشهوری گفت :

ـآه !استادمن حاضرم چندین میلیون فرانك برای شنیدن هنرنمائی شمابپردازم .

پیانیست که‌ازاین مبالغه غرق لذت شده بود جوابداد :

ـخانم ، خیلی مهربان هستید .

وپیرزن گفت

ـولی بخاطر داشته باشید که‌از پانزده سال پیش من کاملا کرشده‌ام.

خواندنیها برای‌همه (چاپ‌فرانسه)

دلیل بخشش

یك آقا بین دو پسر بچه که مثل خروس جنگی بسرو کله هم پریده بودند میانجیگری کرد .وبعد ازاینکه آندورا از هم جدا نمود روبیکی از آنها کردوگفت :

ـتوشرم نمیکنی از اینکه این پسرك را کتك میزنی ؟

ـآخراو تیله‌های مرا دزدیده..

ـخوب ؟ تومیدانی که‌انسان باید دشمنانش را ببخشد..

ـبلی، اما او که‌دشمن من‌نیست، من واو برادر هستیم ژوردوفرانس

همدردی باخانم‌ها

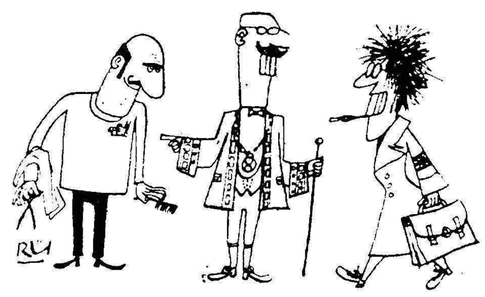

یکی از مدیران یك شرکت‌بزرك آرایش و تهیه عطر در لندن از میهمانی سالیانه‌ئی که این شرکت بر پا کرده بود برای پایان دادن‌بیك بیعدالتی استفاده نمود . وی گفت:

ـ بیست و شش نماینده زن در مجلس عوام عضویت دارند و باید یك اطاق آرایش برای آنها تهیه شود تا بتوانند بعد از شرکت در مشاجرات و محاورات جلسه مجلس در آنجا سر و وضع خود رامرتب نمایند.

باید یادآور شویم که از آغاز قرن بیستم اطاق آرایش مخصوصی برای‌آقایان درمجلس عوام‌انگلستان درست کرده‌اند .

نوار ابلان

تجربه یعنی چه ؟

تجربه یك چیز بسیار عالیست و بما اجازه‌میدهد که‌گناهی را وقتی‌دو باره‌آنرا انجام دادیم بازشناسیم .

بدینترتیب باتجربه‌هاکسانی‌هستند که بیشتر مرتکب خطا میشوند وبهمین علت هم بیشتر درمورد شناختن‌گناه از ثواب آزموده هستند.

فرانس‌سوار

پرگوئی خانم‌ها

راهنماخطاب بجهانگردان گفت :

ـخانم ها وآقایان ،اینجا جلوی چشم شما وحشتناکترین منظره‌کشور ما قرار دارد واگر خانم‌ها چند لحظه دست‌از پرگوئی بردارند شمامیتوانید صدای گوشخراش‌غرش‌آب رابشنوید.

خواندنیها برای‌همه (چاپ فرانسه)

DOMINAL

بصورت قرص وشیاف برای اطفال وبزرگسالان

محصول همبورگ آلمان

HOMBURG

یکدنیا زیبائی ونشاط بهاری درفیلم عمونوروز

ازشب عید نوروز درتمام ایران

پوران ملک مطیعی ظهوری قنبری محمدی تاجی احمدی پرخیده

در ۱۱ سینمای بزرك ایران

ایران ـ دیانا ـ میامی ـ تهران (تهران)

پارس ـ سینما تئآتر شیراز (شیراز)

کریستال ـ دیانا (مشهد)

ایران ـ متروپل (آبادان)

سهیلا (رشت)

تهیه کننده و کارگردان: سیامک یاسمی

IRANAIR ایران ار

میدان فردوسی تلفن ۴۴۲۳۳ و ۴۶۵۲۲

هواپیمائی ایران

مسافرین محترم طهران ـ شیراز

از دوازدهم فروردین

علاوه برپروازهای فعلی میتوانید همه روزه باهواپیماهای مجهز و سریع السیر شرکت ودیدار از شیراز زیبا بآسانی از آثار باعظمت تخت جمشید دیدن نموده تعطیلات خوشی داشته باشید .

کبریت شعلهٔ کرج

که از هرحیث مرغوب واز بهترین کبریتهای کشور میباشد ودراین دوسال مورد استفاده هموطنان‌محترم واقع شده خریداران محترم درتهران وشهرستانها بدفتر شرکت واقع درسرای جواهری مراجعه فرمایند تلفن ۵۴۹۹۸

آ ـ ۴۱۲۳۷ ۱ـ۳

چهارشنبه ها

روز انتشار

اطلاعات جوانان است

تعطیلات نوروز راکجامیگذرانید؟

آمریکا یا اروپا

پرواز باآسوده ترین وسریعترین سرویس هوائی

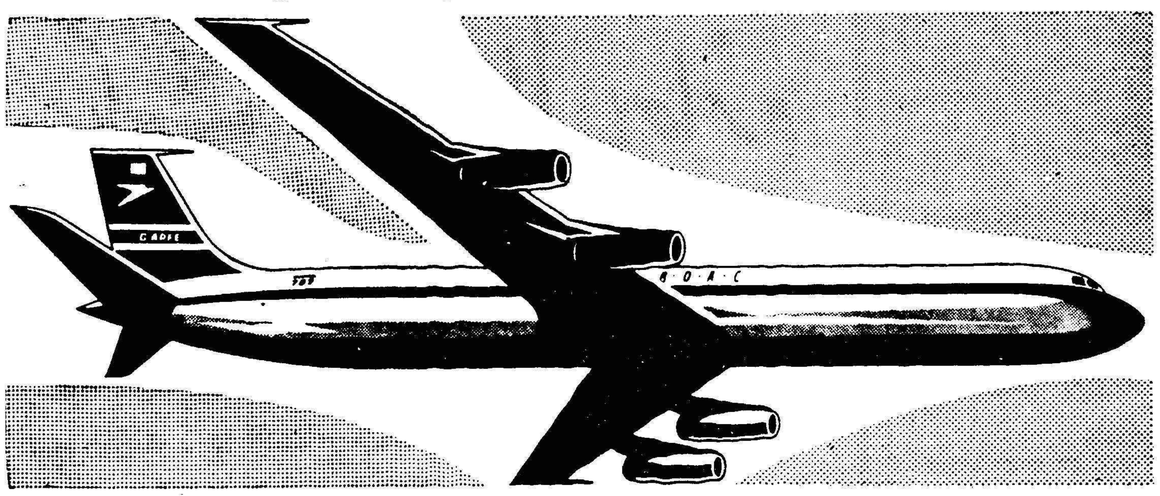

جتهای ۷۰۷ بی.او.اِ.سی باموتورهای رولزرویس

یك امکان جالب توجه برای سفر.

تخفیف مخصوص برای بلیطهای دوسره ۳۰ روزه تا ۱۰ فروردین

شرایط مناسب بلیطهای اقساطی

شانس و اقبال بشما روی‌آورده است تا بتوانید نوروز وآغاز فصل دل انگیز بهار را در شهرهای زیبای اروپا یاآمریکا بگذرانید . این تعطیلات شماآنقدر لذتبخش خواهد بود که همیشه « عطریاد » آن «دفترخاطرات» شما را معطر میدارد. هواپیماهای قوی جت بی. او. ا. سی۷۰۷ که با موتورهای خارق‌العاده رولزرویس‌مجهزشده است نویددهنده‌سفرآسوده وراحتی‌درماوراءجو میباشد. صرفه جوئی قابل ملاحظه و شرایط سهل بلیطهای اقساطی بی. او. ا. سی شما را قادر میسازدکه از این مسافرت استقبال کنید . امروز تصمیم بگیرید،فردا در دل‌آسمانهای‌آبی سفردلنشین را آغاز کرده‌اید و با جتهای بی. او. ا. سی بآرزوهای طلائی خود جامه عمل میپوشانید .

بی.او.اِ.سی پیشرو جهانی درپرواز هواپیماهای غول آسای جت

برای مشورت و تهیه بلیط بنزدیکترین آژانس مسافرتی یا نماینده فروش بلیطهای بی. او. ا. سی در طهران مراجعه کنید .

ایرتوك ـ خیابان فردوسی ـ طهران ـ تلفن ۶۳۹۶۴

SONY

هم هدیه ـ هم سکهٔ طلا

مدل ۷۱۴ ـ دوموج ـ پرتابل ۷ ترانزیستوری

نمایشگاه سونی

خیابان نادری

سین ـ سکهٔ طلا

سین ـ سونی

رادیو ترانزیستوری سونی

دوسین از هفت سین

از امروز تا ۱۲ فروردین

بکلیه خریداران یکی از

۳ مدل رادیو ترانزیستوری جیبی سونی

دربسته‌بندی نفیس مخصوص عید

سکهٔ طلا عیدی میدهد

مدل ۵۱۰ یکموج جیبی ۵ ترانزیستور

مدل ۶۲۰ یکموج جیبی ۶ ترانزیستور

نمایشگاه سونی

برای هدیه بدوستان ازاین موقعیت استفاده فرمائید

خیابان نادری ـ تلفن ۶۴۱۴۵

عبور از پنج قاره

نبرد غولها و میلیونها نفر تماشاچی

فلوید پاترسن قهرمان سنگین‌وزن مشت‌زنی با اینگمار یوهانسون قهرمان سوئدی روبرو میشود .

این آخرین وقطعی‌ترین نبرد تن‌بتن این‌دو می‌باشد تا معلوم شود که چه کسی‌تاج افتخار قهرمانی بوکس سنگین وزن جهان را برسرمیگذارد. این مسابقات علاقه‌محافل وسیع‌جهان رابخود جلب کرده‌است.زیرا پاترسون آمریکائی و حریف سوئدی اوهریك یك‌بار دیگری راناك اوت کرده‌اندو این آخرین‌مسابقه‌برای عنوان‌قهرمانی ازهر دومسابقه پیش هیجان انگیزتر است .

این بزرگترین مسابقه مشت‌زنی است که‌در ۲۳سال اخیردر جهان‌روی داده است . آخرین مسابقه در۱۹۳۸ بین ماکس شملینك قهرمان آلمانی‌و جولوئیز آمریکائی بود که‌در روند‌اول جوماکس راناك‌اوت کرد .

قراراست که در «کانونشن‌هال» یك مسابقه ۱۵ روندی بین یوهانسن و پاترسون انجام گیرد . درهمه جای جهان، ازبوستون تایمبئی ،متخصصین ورزش می‌پرسند . کدام پیش‌خواهند برد :ضربه راست یوهانس یا هوك چپ‌پاترسون ؟

بیش ازهزار نفر خبرنگار درمیامی گرد آمده‌اند تا بلافاصله پاسخ‌این پرسش رابه سراسر جهان مخابره کنند .نویسندگان ورزشی آمریکائی ،کارکنان تلویزیون ها و خبرنگاران رادیوها دراین جا جمع شده‌اند ولی همه‌اش ۸۸جا برای‌این همه آدم در نظر گرفته شده‌است. چون قیمت‌بلیط هاخیلی گران‌است «بترتیب صددلارو پنجاه دلارو ۲۵دلار است گمان میرود که‌بیش‌از ۱۳ هزار نفردراین تالار ۱۵ هزارنفری بتماشا گرد بیایند. ازهمین الان از هزار بلیط ۵۰ دلاری فقط۱۲۰ بلیط باقی مانده است .

درخارج ازتالار مسابقه ، مردم از تلویزیون آنرا تماشا خواهند کرد . مدیریك کمپانی تلویزیون گفته‌است که‌گمان می‌کند بیش‌از ده میلیون نفر این مسابقه را تماشا کنند واین بزرگترین رقمی است که‌در تاریخ مسابقات سابقه داشته است .

یوهانسون ۲۸ساله قهرمان‌سابق جهان امروز از اردوی خود درساحل میامی بیرون آمد وبه میامی رفت . تاموقع‌وزن‌کشی اووقتش راباد‌وستانش می‌گذراند . پدر، مادر ،نامزد وبعضی دیگر ازدوستان وآشنایانش بدنیال او هستند .

پاترسون ۲۶ساله که‌در دومین مسابقه درروند پنجم یوهانسون راناك‌اوت کرد نیز دراینجا بسرمی‌برد و کوشش می‌کندکه به‌یوهانسون‌فرصت ندهدکه عنوان قهرمانی‌ازدست داده خود را بازستاند .

سر این مسابقه شرطبندی های عجیبی درگرفته است .

عده‌ای پاترسون‌و عده‌ای یوهانسون رافاتح می‌دانند .

عده‌ای دیگر سراین شرط بندی می‌کنند که صرفنظرازاینکه چه‌کسی فاتح شود این مسابقه چند روند طول خواهد کشید . اکثرکسانی که‌شرط‌بسته‌اند معتقدندکه مسابقه بیش از۶ زوند طول نخواهد کشید .

این مسابقه هرچقدر طول بکشد، چون قراردادی برای تجدید مسابقه بسته نشده‌است ، پس از مسابقه‌پرده رینك پائین‌میافتد. واین‌مسابقه تاریخی پایان می‌یابد .

پاترسون گفته است که‌اگر از یوهانسون شکست بخورد درصدداعاده عنوان قهرمانی خود برنخواهد آمد . قدم‌به‌عقب خواهد گذاشت و امکان خواهد داد که‌دیگران استعدادخودرا بیازمایند .

ضربه راست

درمسابقه پر هیجان بکسی که چند شب قبل بین ژان فولمر لاندو رای رابینسون در انجمن ملی‌مشت زنان میان وزن در نیویورك بر پا گردید پیروزی ژان فولمر درروند پانزدهم اعلام گردید ، در این‌عکس هنگامی‌که ژان فولمر لاندو ضربه‌ای برسررای رابینسون وارد میسازد دیده میشود .

خبرگزاری فرانسه

۴۲۶۴ کیلومتر درساعت

این هواپیما یکساعته از تهران بپاریس میرود

- هواپیمای ایکس ـ۱۵ از دیوار حرارت گذشت
- سرعت این هواپیما چهار برابر سرعت صوت بود

هواپیمای موشکی ایکس ـ ۱۵ که امروز رکورد جهانی سرعت رابا ۴٫۲۶۴ کیلو متر در ساعت شکست توسط سرگرد بوب وایت خلبانی‌شد. موتور هواپیمای موشکی ایکس ـ۱۵ قادر است سرعتی برابر ۶٫۴۳۷کیلو متر در ساعت به هواپیمای مزبور بدهد . این هواپیما زیر یك‌هواپیمای بمب افکن ب ۵۲ قرار داده شده بودو در ارتفاع ۱۳٫۷۰۰متری برفرازدریاچه نقره در صحرای کالیفرنیا پرتاب گردید . رنك بخصوصی که جلوی هواپیمای موشکی را پوشیده بود بترتیب از سبز به آبی و بعد اززرد بسیاه و سرانجام قهوه‌ای تبدیل گردید . علت تغییر رنك بر اثرایجاد حرارت زیادی بود که به ۳۶۱ درجه سانتی گراد میرسید . این هواپیما تا ارتفاع ۲۲ هزار متری بالا رفت و از ۷۰٪ قدرت موتور های خود استفاده نمود . هنگامی که هواپیمای موشکی ایکس ـ۱۵ بنقطه اوج‌پرواز خود رسید خلبان آن مدت ۲۵ دقیقه در شرائط بی وزنی بسر برد . در هفتم سپتامبر گذشته یکی از خلبانان امریکائی با هواپیمای موشکی ایکس‌ـ ۱۵ توانست تا ۳٫۳۶۰ کیلو متر در ساعت پرواز کند .

اما هواپیمای جت « ایکس ـ۱۵» امریکا که اخیرا برای چندمین بار مورد آزمایش قرار گرفت با سرعتی معادل چهار هزار و دویست وشصت و چهار کیلومتر در ساعت (چهار برابر سرعت صوت) پرواز کرد و باین ترتیب رکورد سابق خود را شکست.

سرگرد بوب‌وایت پس از پرواز

هواپیمای « ایکس ـ۱۵ » نمی‌تواند مثل هواپیما های دیگر ازروی زمین پرواز کند ، بلکه آن رازیر بال راست یك هواپیمای بمب افکن از نوع « ب‌ـ ۵۲» نصب میکنند . در آخرین آزمایش این هواپیما که ساعت ده‌و۲۸ دقیقه‌صبح‌جمعه گذشته در صحرای « موجاو » انجام گرفت پس از آنکه بمب افکن « ب‌ـ۵۲ » بارتفاع ۱۳ هزار و ۷۷۰ متر اوج گرفت « ایکس ـ ۱۵» از زیر بال آن‌جداشد و بلافاصله تا ارتفاع ۲۲ هزار متری بالا رفت و پس از آن دو هزار متر پائین آمد و سپس سرعت سیر آن تحدی رسید که میتوانست فاصله بین پاریس و نیویورك را در یك ساعت و ۲۱ دقیقه به پیماید .

خلبان « ایکس ـ ۱۵» که یك جوان ۳۶ ساله بنام « رابرت رایت» است هواپیمای خود را در ساعت ۱۰ و۳۷ دقیقه بدون آنکه حادثه‌ای روی دهد در صحرای کالیفرنیافرود آورد .

بشر که هنگام پرواز بطورعادی از « دیوار صوت » میگذرد اکنون در برابر یك « دیوار »دیگر یعنی « دیوار حرارت »قرار میگیرد.

حرارت بدنه خارجی هواپیمای « ایکس ـ۱۵ » همانطور که اشاره شد هنگام پرواز به ۳۷۰ درجه‌سانتی گراد رسیده بود .ولی در داخل هواپیما که از پوشش مخصوصی پوشانیده شده و با مخلوطی از ازت مایع سرد میشود خلبان هواپیما احساس هیچگونه ناراحتی نکرده و حرارت بدنی وی از ۳۷ و ۷ عشر تجاوز نکرده است.

« رابرت وایت » در عین حال برای مقاومت در برابر حرارت تعلیمات مخصوصی دیده و هفته‌ای چندین ساعت‌در محفظه‌ای که‌بوسیله لامپهای متعدد گرم میشود بسر می برد.

در جریان آزمایش ما ی‌آینده هواپیمای « ایکس ـ ۱۵ »به ارتفاع ۱۶۰ کیلومتری بالا خواهد رفت و درجه حرارت بدنه خارجی هواپیما به ۷۰ درجه سانتی گراد خواهد رسید و در این حال دماغه هواپیما برنك سرخ درخواهد آمد و سرعت‌سیر آن به ۶۴۵۰ کیلومتر در ساعت خواهد رسید .

پدر رئیس جمهوری امریکا با ملکه صحرا میرقصد

درهتل میرادور واقع درکالیفرنی امریکا جنت‌لی ستاره سینمابعنوان ملکه «ضیافت‌سیرك صحرا» انتخاب گردید .

دراین ضیافت بسیاری ازستارگان سینما ورجال برجسته از جمله‌ژوزفد کندی پدرجان کندی رئیس جمهوری امریکا شرکت داشتند .

دراین عکس جنت‌لی بایدر رئیس جمهوری امریکا مشغول رقص است

خبرگزاری فرانسه

کتاب جدید هیتلر

بهار آینده یکی‌ازآثارچاپ‌نشده پیشوای سابق‌آلمان‌درمونیخ‌منتشر خواهدشد

دومین کتاب هیتلر که در سال ۱۹۲۸ نوشته شده در بهار آینده‌در آلمان چاپ خواهدشد .

دوسال پیش نسخه ماشین شده این کتاب را در آمریکا در بین اسنادی که از محل حزب‌نازی‌بعداز پایان جنك بدست آمده بود یافتند. این کتاب یك رساله سیاسی است که در آن هیتلر ۲۹ ساله نقشه ها و ایده‌هایش را بیان نموده است .

وی در این کتاب مینویسد :

فرانسه بدون تردید دشمن آلمان بشمار میرود . فضای حیاتی برای زندگی ملت آلمان باید از خاك روسیه و ایتالیا بدست آید و تنها بریتانیای کبیر است که‌میتواندبرای حکومت آلمان متحدی بشمار آید.

در آن زمان هیتلر گمان‌میکرد که انگلستان با آلمان متحدخواهد شد .

هیتلر دراین باره میگوید : اگر انگلستان نسبت بهدفهایش وفادار بماند تنها در این سوی اقیانوس اطلس فرانسه و روسیه دشمن این کشور خواهند بود در آن سوی اقیانوس اطلس هم ایالات متحده .

این کتاب عنوان ندارد و هیتلر آنرا چاپ نکرده بود و دلایل این کار هم این بود اولا حزب در آن زمان بودجه‌ئی برای اینکار نداشت و ثانیا بعقیده متخصصین تاریخ آلمان بدانجهت که در آن بملتهای دوست آلمان نظیر ایتالیا توهین شده بود .

ولی بعقیده عده‌ئی دیگرعلت‌چاپ نشدن این کتاب آنست که بطرز وحشتناکی بدنوشته شده و بین افکاری که در آن مطرح شده هیچ ارتباطی وجود ندارد و خود هیتلر هم از انتشار آن شرم داشت .

تاریخ شناسان آلمان دو سال پیش نسخه ماشین شده این کتاب را از میان صدها تن اسناد مربوطبه حکومت نازی در واشنگتن یافتند و آنرا برای انستیتوی تاریخ مونیخ فرستادند .

تابحال علل قضائی مانع چاپ آن بود ولی اینك انتظار میرود که در مدتی‌کمتر از دو ماه‌دیگر کتابی بقلم آدولف‌هیتلر درسطاکتابفروشی ها دیده میشود .

پاری پرس

مارسل کامو به تهران می‌آید

مارسل کامو کارگردان بزرك فرانسوی وخلاق معروف فیلم«ارفه سیاه» روز پنجشنبه ۲۳ مارس‌ساعت ۱۰صبح وارد تهران میشود .

هدف از این مسافرت که بیش از دوماه بطول‌خواهدانجامیدبررسی وتهیه مقدمات تهیه فیلمی است‌از ایران قدیم و جدید و برخورد یك تضاد کلی بین‌دنیای شرق و غرب در قالب یك داستان عشقی باشکوه نظیر «ارفه سیاه» بنام «پرنده‌بهشت» قرار است در این فیلم یك‌هنرپیشه ایرانی بازی کند و بطوریکه خود کامو اظهار میدارد با تهیه این‌فیلم شاهکاری بوجود خواهد آورد .

جینا در کنار نیکسون

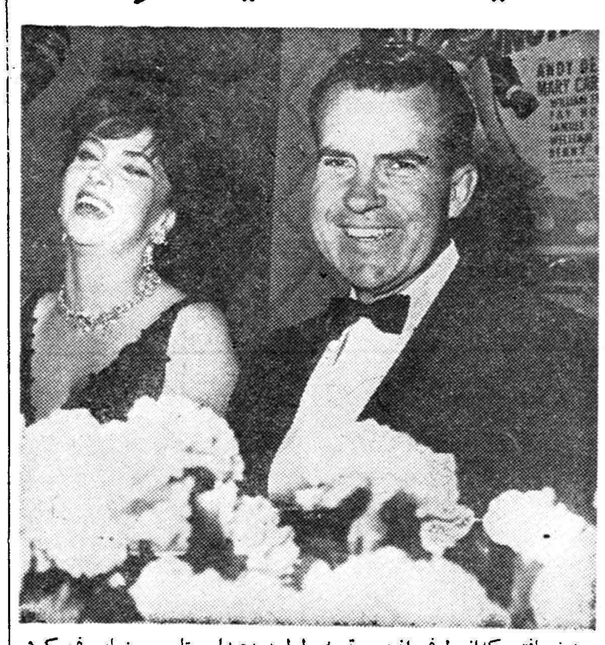

درضیافتی که‌از طرف انجمن تهیه کنندگان فیلم در هتل برولی‌هیلتون در کالیفرنیا امریکا ترتیب داده‌شده بود ریچاردنیکسون معاون سابق‌رئیس جمهوری امریکا ناهاررا در کنارجینا لولوبریجیدا ستاره سینماصرف کرد. در این ضیافت جایزه انجمن تهیه کنندگان فیلم به‌بهترین فیلم سال «آپارتمان» تعلق‌گرفت .

خبرگزاری فرانسه

جدول

کلمات متقاطع شماره ۱۷۶۳

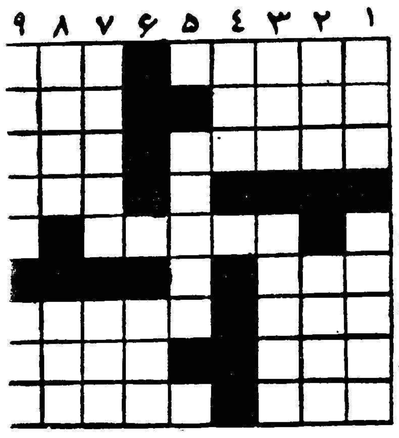

افقی : ۱ـ نوشتن ـ از خوردنیهاست ولی خوردنش چندان گوارا نیست ۲ـ پایتختش نینوا بود ـ فصل‌کتاب ۳ـ است نه فصل سال۳ـ پیغمبری که شهرتش همه از گمنامی است ـ ۴ـ پدران ۴ـ فقط سر و صدائی دارد و گرنه ۵ـ مغزش خالی است ۶ـ ساحل ۶ـ خواهش‌دل ۷ـ ازوسایل آب‌کشی ـ ۸ـ از چیز هائی که هم عددی دارد هم هندسی ۸ـ مرزی درشمال ـ ذبح کردن ۹ـ دررژیم لاغری نخوردن آن‌اولین قدم است ـ ازنویسندگان معروف فرانسه

عمودی : ۱ـ سر سبز چهار فصل ـ منزلگاه جنین ۲ـ باتوپ می آید تا حریف را از جا بدر کند ـ نه گرم و نه سرد ۳ـ میگیرند وبالا میروند ـ دکه چوبی ۴ـ از اقلیمهای جغرافیائی ۵ـ نعمتی که تا ازدست نرود قدرش شناخته نمی‌شود ۶ـ بادی که از مشرق بیاید ۷ـ در گود زورخانه و سیاست هردو می‌کشند ـ از حیوانات ۸ـ اگر باماهی اینقدر دوستی دارد چرا بجای حوض در آشپزخانه نشسته است ؟ـ باردرخت علم ۹ـ میگویند بمبش روی بمب اتمی و هیدرژن را سفید میکند ـ

حل جدول شماره ۱۷۶۲

افقی : ۱ـ دیلماج ـ قم ۲ـ تاوار ـ نمد ۳ـ دوار ـ فرار ۴ـ اه ـ چلنگر ۵ـ هوراس ۶ـ رونس ـدی ۷ـ زنده ـ ترنج ۸ـ با جه بی‌حیا ۹ـ رس ـ جانماز

عمودی : ۱ـ دندان ـ زبر ۲ ـ یاوه ـ رئاس ۳ـ لوا ـ هودج ۴ـ مارچوبه ۵ـ ار ـ لرن ـ با ۶ـ فناستین ۷ـ نرگس ـ رحم ۸ـ قمار ـ دنیا ۹ـ مدر ـ ایجاز

ـ۵۷ـ

پاورقی اطلاعات

ایریس نوشته میشل داوه

نیکلا روزنامه‌ای را که در دست داشت کنار گذاشت و با حالت افسرده گفت :

ـنه دخترم ، امشب کار دارم ، میخواهم از غیبت ایریس‌استفاده کرده اندکی به کار های اداری ام برسم .

کارولا در حالیکه با نگرانی به قیافه افسرده پدرش می نگریست گفت :

ـوقتی که «رمی» اینجا بیاید تنها خواهی ماند . دوست ندارم شما را تنها به بینم . چون میدانم اگر تنها بمانی در مشروب افراط خواهی کرد .

ـاز طرف من ناراحت نباش ،که از کار کردن خوشم می آید در این مدت خود را با کار های اداری سرگرم خواهم کرد .

فردای آنروز اطاق مخصوص «ایریس» باز در اختیار کارولاقرار گرفت . میدانست که زن پدرش قلبا از او متنفر است ولی تصمیم گرفته بود که بخاطر پدرش کینه و عداوت او را نسبت به خودش با برد باری تحمل کند .

اطاق «ایریس» طبق معمول در هم ریخته شده و هر یك از پیراهن های او روی یکی از صندلیها قرارداشت . دختر جوان در برابر این درهم ریختگی سخت در شگفت بود ومیخواست سر وصورتی به‌آن بدهد که ناگهان در باز شد و ایریس وارد گردید :

ـخواهش میکنم بهیچ چیز دست نزنید . خودمن مرتب کردن اطاق را بعهده می گیرم .

ـنه ، بهیچوجه از وضع اطاق ناراحت نیستم . ممکن است اساسا بهیچ چیز دست نزنید .

ـخاطرتان آسوده باشد . اطاق مرتب و منظمی در اختیار شما

ـ۵۸ـ

خواهم گذاشت . حالا نمی دانم شما این جا منزل خواهید کرد یا نامزدتان ؟

کارولا با کمی ناراحتی گفت :

ـتصور میکنم اگر اینجا در اختیار من باشد بهتر است . زیرا «رمی» مجبور است صبح ها خیلی زود از خواب بر خیزد زیرا برای گذرانیدن یك دوره کار آموزی بپاریس می آید . درین صورت می ترسم شما را ناراحت کند .

ـکارولا ،خواهش میکنم شماکار خودتان را انجام دهید ، کاری به لباسهای من‌نداشته باشید .

دختر جوان بایك نوع لکنت زبان گفت :

ـمیخواستم ازپیش آمد آن روز ازشما معذرت بخواهم..

ایریس خندید :

ـدختر بیچاره ! فکرش هم نکنید ، هرچه بود گذشت ، ولی خودمانیم کار احمقانه‌ای کردیم . هروقت بیاد آنروز میافتم خنده‌ام می‌گیرد .

باوجود این «کارولا» حس کرد که لحن کلام «ایریس» تاحدی زننده‌است . اما این موضوع رابروی خود نیاورد وادامه داد:

ـواقعا احمقانه بود، باهمه این ازشما معذرت می‌خواهم .

ایریش شانه‌های خود را بابی قیدی بالا انداخت و بدون آنکه حرفی بزند ساعت مچی والنگوی خودرا برداشت و از اطاق‌خارج شد.

کارولابانگاهی که بصورت او انداخت بخوبی بناراحتی باطنی زن پدرش پی برد . درمدت این چند روز «ایریس» بطورمحسوسی لاغر شده بود.

***

«رمی» ساعت ده صبح روز بعد واردشد. دراین هنگام کارولا میز صبحانه را آماده کرده‌و بانتظار نامزدش نشسته بود:

ـچقدر دیر کردی ، از ساعت ۸صبح منتظر شما هستم دلم از گرسنگی ضعف می‌رود . حالا به‌نشین یك چیزی بخوریم .

ـنه چیزی نمی‌خورم ، فقط میخواهم شمارا تماشاکنم. این جدائی طولانی مزه زندگیم را ازبین برده است .

ـ۵۹ـ

کارولا دستهای خود را دور گردن نامزدش حلقه زدو دیگر مجال سئوال و جواب باقی نگذاشت .. هرگز درعمرش مانند این لحظه احساس خوشبختی نکرده‌بود. پیوسته بادستهای ظریف خود گونه‌های «رمی» رانوازش میکرد ولی ناگهان دستش ازحرکت بازماند . ازخارج صدای ایریس شنیده میشد، دختر جوان باناراحتی گفت :

ـزود از اینجا برویم .

ـنه ،خوب نیست ، بهتر است همین جا باشیم .

بسرعت ازیکدیگر فاصله گرفتند ودرهمین موقع درباز شد وایریس در آستانه در نمایان گردید و پس از سلام گفتن درجای خود بیحرکت ایستاد. نوری که‌ازخارج به درون اطاق می‌تابید روی لباس او که از پارچه ساتن زیبائی‌بود درخشندگی مخصوصی‌داشت.

«کارولا» حدس زدکه «رمی» بشدت تحت تاثیر زیبائی وعشوه‌گری زن پدرش قرار گرفته و خودرا باخته است .

ایریس درحالیکه لبخندی برلب داشت گفت :

ـمثل اینکه مزاحم شدم . کاری دیگری ندارم فقط یك‌فنجان قهوه میخورم وشمارا بحال خودمی‌گذارم . خوب ،آقای «رمی»مسافرت خوبی کردید ؟درراه خوش گذشت ؟

ـخیلی خوب بود تشکر می‌کنم .

از لرزش صدای «رمی» کارولا احساس کرد که‌نامزد«تولوزی»اش مانند شاگرد مدرسه‌ای که برای اولین‌بار بازن زیبائی روبرو میشود سخت دوچار هیجان شده‌است برای اینکه هرچه زودتر باین صحنه پایان دهد روی‌خودرا بطرف «رمی»کرد وپرسید:

ـمیخواهی‌یك فنجان قهوه بخوری ؟

ـتشکرمی‌کنم ، درراه ناشتائی کامل خورده‌ام .

ـپس حالا برویم اطاق جدیدخودرا بشما نشان بدهم .

ایریس با لبخندی گفت :

ـامیدوارم کارولا از هر حیث وسائل راحتی تورا فراهم کرده باشد . پس از آنکه خمیازه‌ای کشید افزود: امروز ساعت یك‌ناهار میخوریم .

کارولا دست نامزدش را گرفت و بسوی درکشانید.

روز ۲۴ اسفندماه درحضور والاحضرت
شاهپور غلامرضا پهلوی

۳۰۰۰ دونده ارتشی، باهم مسابقه می‌دهند

امروز از انجمن ورزش ارتش ونیرو های انتظامی اطلاع داده شد که مسابقه دو صحرا نوردی ارتش روز ۲۴ اسفند ماه بمسافت ۳ کیلو متر باحضور والاحضرت شاهپور غلامرضا پهلوی ریاست عالیه انجمن ورزشی ارتش در بلوار کرج انجام میگردد طبق آماری که از طرف آن انجمن داده شده است متجاوز از سه هزار نفر از قهرمانان و افراد نظامی در این مسابقه دو صحرا- نوردی شرکت نموده اند، این تعداد شرکت کنندگان در مسابقه دو صحرا نوردی تاکنون سابقه نداشته است واین مسابقه بزرگترین مسابقه دو صحرا نوردی در ایران میباشد.

قهرمانان اول تا دهم این مسابقه جوائز خودرا از دست والا حضرت دریافت خواهند داشت.

روزپنجشنبه مسابقه فینال فوتبال واحدهای نیروی زمینی

درحضور والاحضرت شاهپور غلامرضا پهلوی انجام میگردد

امروز از انجمن ورزش ارتش و نیرو های انتظامی اطلاع داده شد که مسابقات فوتبال نیروی زمینی مرکز باشرکت تیمهای دانشکده افسری، دانشگاه نظامی، واحد چتر باز، دبیرستان نظام، مرکز زرهی سوار، قرارگاه نیروی زمینی و مرکز آموزش ۵۰۱ از دهم دیماه سال جاری زیر نظر هیئت فوتبال ارتش آغاز شد در نتیجه کلی تیم های دانشکده افسری با دانشگاه نظامی از دو دسته بپای فینال مسابقات رسیدند.

ساعت ۳ بعداز ظهر روزپنجشنبه این دوتیم برای تعیین مقام قهرمانی اول مسابقات نیروی زمینی درحضور والاحضرت شاهپور غلامرضا پهلوی ریاست عالیه انجمن ورزشی ارتش و نیرو های انتظامی در استادیوم امجدیه انجام میگردد و از کلیه واحد های شرکت کننده در مسابقات فوتبال ارتش دعوت شده است که برای مشاهده مبارزه این دو تیم در روز پنجشنبه ۲۵ اسفندماه در امجدیه حضور یابند قهرمان اول این مسابقات برای شرکت در مسابقات قهرمانی ارتش آماده خواهد شد.

ورود تماشاچیان در روز مسابقه آزاد میباشد.

فعالیت های ورزشی دانشگاه نظامی

امروز از انجمن ورزشی ارتش ونیرو های انتظامی اطلاع داده شد که مسابقه فوتبال دانشگاه نظامی ومرکز زرهی سوار بداوری آقای ابوالحسنی در زمین چمن فوتبال دانشکده افسری به عمل آمد و در نتیجه پنج بر صفر به نفع دانشگاه نظامی خاتمه پذیرفت و مسابقه فوتبال دانشگاه نظامی با تیم فوتبال دبیرستان نظام در زمین چمن دانشکده افسری انجام و نتیجه ۳ بریك به نفع دانشگاه نظامی

بسکتبال

مسابقه بسکتبال تیم دانشگاه نظامی با رهنما انجام و ۳۹ بر ۲۶ به نفع دانشگاه نظامی

کشتی

مسابقه کشتی دوستانه ای بین تیم کشتی دانشگاه نظامی و تیم سپاه یك مرکز در نه وزن انجام شد و در نتیجه پنج بر چهار تیم کشتی دانشگاه نظامی پیروز گردید.

والیبال

مسابقه دوستانه والیبال بین تیم دانشگاه نظامی و تیم والیبال دانشکده دندانپزشکی در سالن ورزشی دانشگاه انجام ونتیجه ۲ بریك به نفع دانشگاه نظامی خاتمه یافت.

اسکی

کاروان اسکی دانشگاه نظامی مرکب از افسران و خانواده آنان همه هفته ایام تعطیل به آبعلی عزیمت می نماید افسران داوطلب می توانند برای تهیه جا به تربیت بدنی مراجعه و شماره صندلی خود را دریافت دارند.

تاریخ ملایر

کتاب کوچکی بنام تاریخ ملایر به قلم آقای ابراهیم صفائی شاعر و نویسنده باذوق اخیرا منتشر گردیده است.

دراین کتاب جغرافیا و تاریخ مختصر ملایر باشرح جمعیت وآثار تاریخی و رجال وبزرگان وسازمان های اداری آن ذکر گردیده و تحقیق جامعی از لحاظ لغت وریشه کلمه ملایر بعمل آمده و همچنین بمناسبت ذکر قبائل واقوام قدیمی که دراین منطقه بسر برده‌اند سر- گذشت جالبی از کریمخان زندسر سلسله سلاطین زند که مسقط الراس آن طایفه در ملایر بوده نوشته شده که برای اهل مطالعه وتاریخ قابل استفاده می باشد.

رویهمرفته خواننده دراین کتاب کوچك اطلاعات جالبی در باره ملایر بدست خواهد آورد و زحمات نویسنده محترم در گرد آوری این مطلب جالب دراین رساله مختصر قابل تقدیر است.

کمیته فنی فدراسیون دوچرخه‌سواری کشور

در جلسه ای که با حضور اعضاء فدراسیون دوچرخه سواری و نمایندگان باشگاه های ورزشی کشور تشکیل گردید آقایان غلامعلی خشائی، جعفر گل طلب، جلال خدایاری، امیل مارکاریان بمدت یکسال به عضویت کمیته فنی فدراسیون انتخاب و مشغول کار شدند.

شماره مخصوص
اطلاعات کودکان
با دهها داستان و مطلب جالب وخواندنی با درحدود
۱۰۰ صفحه
روز ۲۹ اسفند منتشر میشود

جشن انجمن ادبی دبیرستان فروزش

ساعت چهارو نیم بعد از ظهر یك شنبه انجمن ادبی دبیرستان فروزش مجلس جشنی ترتیب داد.

دراین جشن پس از خیر مقدم توسط دوشیزه احیا حقیری برنامه جشن در ۹ قسمت وسیله دوشیزه صادقیان اعلام گردید درقسمت اول دوشیزه ملیحه حسن تقی مقاله‌ای که در باره زندگی خیام نوشته بود قرائت نمود سپس دوشیزگان پالیزیان و شاه میرزا برنامه مشاعره جالبی اجراء نمودند و دوشیزه دولت شاهی نیز مقاله ای در باره پروزش کودك خواندآنگاه بحر طویل خانه اجاره ای توسط دوشیزه خبازبطرز ماهرانه‌ای خوانده شد و دوشیزه جوانی داستانی را حکایت کرد که فوق‌العاده جالب بود بعد دوشیزه حدادیان اشعاری را که شعرا در باره زلف یار سروده بودند قرائت کرد، و برنامه دانستنی های جهانی توسط دوشیزه طارمی اجرا گردید سپس دوشیزه جهانگرد مقاله ای که در باره نهج‌البلاغه و زندگی حضرت علی تهیه نموده‌بود خواند ودرآخرین قسمت نیز دوشیزه تبریزی هنر نمائی نمود.

در پایان جوائز دانش آموزانی که در قسمت های مختلف هنری وروزنامه نگاری موفقیتی بدست آوردند وسیله آقای علیرضا شفائی نماینده اطلاعات جوانان توزیع گردید.

مجلس جشن د رساعت ۶ر۵ بعد از ظهر پایان یافت.

نتایج مسابقات پینك‌پنك قهرمانی باشگاه‌ها

دنباله مسابقات پینك پنك قهرمانی باشگاه های تهران درسالن ورزشی پارك شهر زیر نظر فدراسیون پینك پنك کشور ادامه دارد. در مسابقه ای که بین بازی کنان باشگاه های تاج و شعاع انجام شد آقای احتشام زاده ا زباشگاه شعاع با آقایان کرلو - پاپاف نیری بازی کرد و هر سه بازی رابه نفع خود خاتمه دادودر نتیجه کلی تیم شعاع ۵ بر ۲ برنده اعلام گردید وامشب مسابقه فینال بین بازیکنان تیم های تاج‌و دارائی برای احراز مقام دومی و سومی مسابقاتی انجام خواهد شد دراین مسابقات کلیه قهرمانان تیم ملی شرکت دارند.

از: اسپهانی

راهنمائیها

-۵-

جوانان ایرانی درکلیه رشته‌های ورزش استعداد فراوان دارند. دراوائل جوانی بهررشته ورزشی که دست میزنند بسرعت پیشرفت میکنند ودرواقع باجوانان کشور های مترقی برابری میکنند .ولی استعداد ذاتی وقتی‌که احتیاج به‌مربیان کاردان پیدا میکند دوره توقف ما آغاز میگردد. زیرا مادرورزش مربیان ورهبران وارد ومطلع نداریم که‌جوانان را به‌اصول فنی وهمکاری دسته‌جمعی آشنا سازند.

درمدارس ما معلمین ورزشی که به‌وظائف خود آشنا باشند و بتوانند درمحوطه خود روح ورزشی‌را ایجاد نمایند بسیار کمند. اکثر معلمین ورزش مدارس درکلاسهای کوتاه کارآموزی به‌مسائل ورزشی آشنا شدند وبعد سمت معلمی بخود گرفتند .کسانی هم‌که دانشسرا دیده‌اند وتااندازه‌ای در کارخود واردند زمینه ووسائل کافی ندارند تادرراه تعمیم ورزش عمل‌مثبت‌انجام دهند. دراین شرائط چگونه میتوان امیدوار بودکه معلمین ورزش ما پیشقدمان ورزش درایران باشندوثر نتیجه رهبری پایگاههای اصلی رابعهده گیرند.

درکلیه کشورهائیکه ورزش رایك مسئله مهم اجتماعی تلقی میکنند ورزش ازمدارس آغاز میگردد. آنها در مقدمات کار سه‌اصل رادرورزش رعایت میکنند ۱-روش ۲-کمیت ۳- کیفیت.

روش به‌اصطلاح بکاربردن راههای‌عملی است. کمیت تعدادهرچه بیشتر ورزشکار و کیفیت هم‌ارزش نتایج حاصله است.

اگر ورزش رابه هرمی تشبیه کنیم‌پایه آن ورزش مدارس‌است. برای رسیدن به‌نتایج مطلوب پنج دوره ویا پله‌لازم است‌که به‌راس هرم برسیم.

فرض کنیم که‌در پله اول یك میلیون دانش‌آموز داریم که‌به ورزش میپردازند. در پله دوم‌این‌عده نصف میشوند و پانصد هزار نفر درمسابقات داخلی مدارس جامیگیرند. درپله سوم مسابقات بین مدارس آغاز میگردد ودراین دوره هم تعداد به ۷۵هزار نفر تقلیل می نماید.

درپله چهارم بهترین بازیکنان مدارس در باشگاههای ورزشی عضویت پیدا میکنند که‌کمتراز ۵۰ هزار نفرمی‌باشند .درپله پنجم عده‌ای بازیکنان وارد دانشگاه میشوند و بین دانشگاهها مسابقاتی صورت میگیرد ودرنتیجه قریب دوهزار ورزشکار زبده وآماده دردست باقی میماند.

درراس هرم‌مسئله شرکت درباز یهای المپیك ومسابقات بین‌المللی وملی پیش‌می‌آید. درانتخاب تیمهای ملی‌جهت شرکت‌در مسابقات‌مهم افراد ازباشگاهها، از ارتش‌ازدانشگاه واحیانا چندنفری هم از دبیرستان ها گلچین میشوند وبدین ترتیب یك‌مسئله مهم اجتماعی ازهر جانب جامه عمل می‌پوشد وهمچنین برای ورزشکاران فوق فرصتی‌باقی‌میماند که علاوه برشرکت درمسابقات مهم بنام تیم‌ملی بین مدارس، دانشگاه ها، ارتش‌ها وباشگاهها نیز به‌تماسهای خارجی بپردازند.

«ناتمام»

رادیو
لوکسور
مدل ترانزیستوری
حساس‌تر و بهتر.....
از تمام رادیوهای ترانزیستوری
رادیولوکسور
احتیاجی بتعریف ندارد

نماینده انحصاری: بوذرجمهری سرای محمدی جواد حریریان تلفن ۲۷۶۶۷
«وکا»

درشهرستانها از نمایندگان ما خریداری فرمائید
آ- ۴۷۷۳۴

پارتی جدید شیر خشگ ژیطانا رسید
مرکز پخش: داروئی کوشا ناصرخسرو
آ-۴۷۵۰۰

شرکت هواپیمائی سوپرجت TWA
تنها خط هوائی است که در سراسر آسیا- اروپا- اقیانوس اطلس وایالات متحده آمریکا پرواز میکند

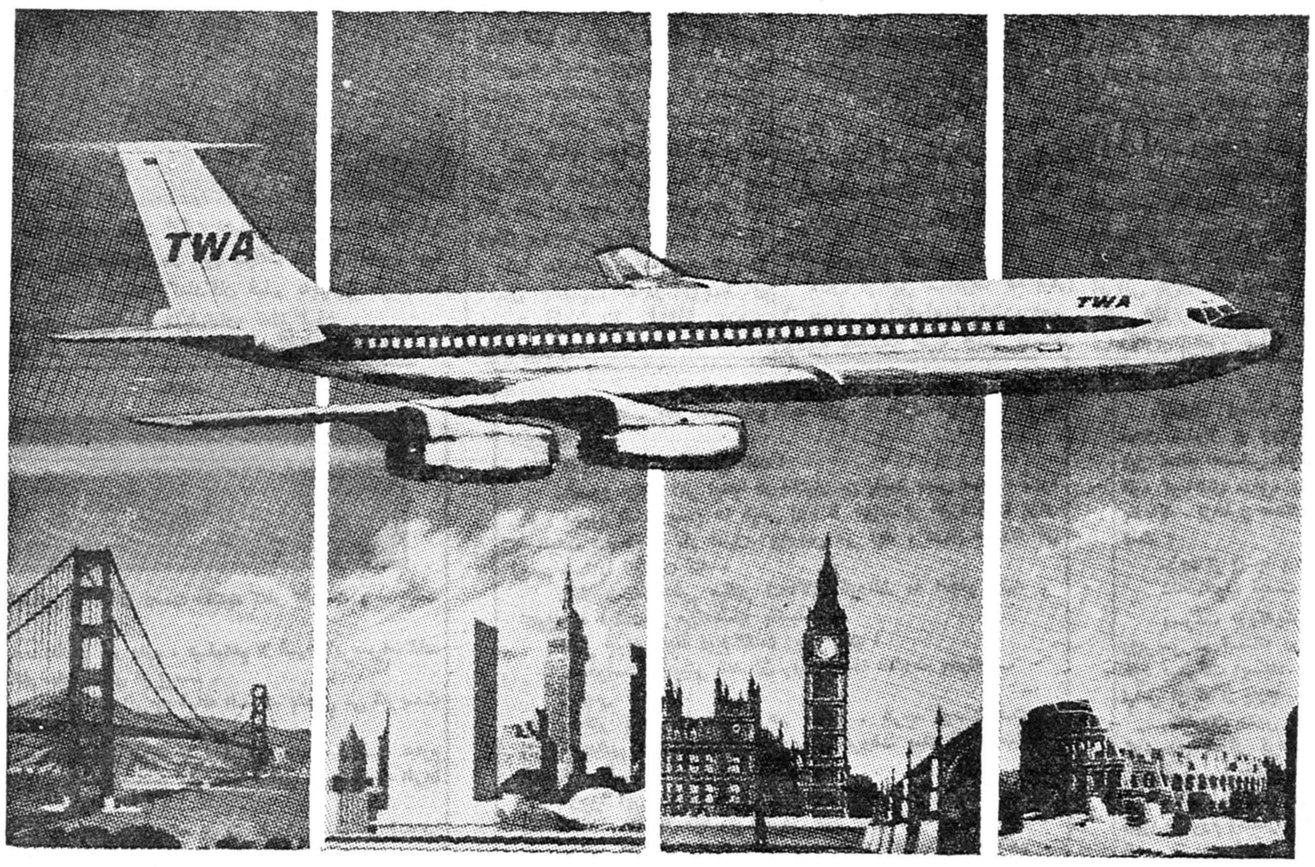

با استفاده از مزایای ۱۷ روز مسافرت تفریحی در ماه مارس با هواپیمای TWA مبلغ ۱۰۲۰۰ ریال صرفه جوئی نمائید.

برای کسب اطلاعات بیشتر وتهیه بلیط به:

آژانسهای مسافربری مجاز یا TWA شرکت ایران اکسپرس خیابان تخت جمشید شماره ۳۲۴ تلفن ۴۶۰۹۶ ۴۹۶۱۵ مراجعه فرمائید

آ-۴۷۷۲۲

سمعك سمعك
ساخت کارخانه معظم بلاوپونکت
شماکه ازحس شنوائی درزحمت هستید
فقط ازسمعك بلاوپونکت استفاده فرمائید
سمعك بلاوپونکت ظریف-زیبا-مناسب
سمعك بلاوپونکت
نماینده انحصاری درایران شرکت نسبی ه. مارتین
وشرکاء تهران خیابان اسلامبول
آ-۴۷۶۵۴ ۱-۳

آ- ۳۹۳۱۹

اجتماعی

مردم حرف میزنند

شما هم میتوانید از ساعت ٦ تا ۷٫۳۰ بعداز ظهر بشماره ۳۰۰۱۰ تلفن کنید و مشکلات و درد دلهای خودرا باما درمیان بگذارید .

تکلیف‌مردم را روشن کنید یا آره، یانه

* آقا ،در کجای دنیارسم است برای یك تصمیم گرفتن ده سال مردم را بلاتکلیف و سرگردان نگه دارند، این جاده سوم هزاران نفر را بدون تصمیم باقی گذاشته برای اینکه یك تصمیم روی آن گرفته شود ، مسئولین امر یکروز بنشینند و تکلیف‌مردم را یکسره کنند ،یا آره یا نه ! سعید صاعدی

آدم از دیدن این میدان دلش بهم میخورد

* چیز عجبی است ، ولی نه ، زیاد هم تعجب ندارد اینکه شهرداری یك میدان را تمیز نگه میدارد یکی رانه ، یا باینطرف شهر توجه دارد بطرف دیگر توجهی ندارد، مثل همین میدان‌فوزیه چندسال است که شهرداری اقدام کرده واین میدان راتزئین‌کرده رنك و روئی به آن داده یکدفعه سپرده دست این دوره گردان و دستفروشها ، باور کنید آدم از کثیف بودن این‌میدان دلش بهم میخورد . یکجا مرغ میکشند، یکجا پوست پرتقال میریزند ،یکجا هم پوشال باری که خالی کرده‌اند ولو میکنند، باین ترتیب‌میدان فوزیه رنك تمیزی نمیبیند ، اینها همه تقصیر شهرداری یا برزن مربوطه است که بنظافت میدان در نتیجه نظافت شهر توجهی ندارند . آنوقت وزیر بهداری مینشیند و طرح بهداشت شهر را تنظیم میکند اگر شهرداری کمك نکند چه بهداشتی چه نظافتی چه حرفی ! پزشکیار ـف ـعلوی

پاداش ما چه میشود

* اداره آمار عمومی بکارمندانش پاداش نمیدهد و مرتب‌امروز و فردا میکنند مگرما غیراز کارمندان سایر ادارات هستیم

ع‌ـ نصیر پور

مدیر عامل بانك عمران لطفی کند

* به مدیر عامل بانك عمران از قول من وعده‌ای از کسبه همسایه ساختمان بانك عمران بگوئید، ترا بخدا، دستور دهید اتومبیلهای بانك در محل پارکینك خود توقف کنند وازما که برای اتومبیلهایمان جا نیست رفع مزاحمت کنند این یك قدم کوچکی است که برای رضایت یکعده از مردم یك بانك دولتی بر میدارد .

حسینی خیابان اسلامبول

درترمیم حقوق معلمین ، حق اولاد و سنوات خدمتی منظور شود

* آقا ، د رتبصره ایکه اخیرا قرار است در بودجه بگذارند اگر حقوق تمام معلمین چهار صد تومان باشد سوابق خدمت کسانیکه برتبه پنج آموزگاری رسیده اند چه‌میشود زیرا من‌هجده سال است در فرهنك کار میکنم وتازه به رتبه پنج آموزگاری رسیده ام .

حقوقم چهارصد و دوازده تومان است آنوقت کسانیکه حتی امسال استخدام شده‌اند همین حقوق را دریافت‌خواهند داشت‌یعنی قرار است ازسیصد تومان به چهارصد تومان در ماه افزایش پیدا کند، من پیشنهاد میکنم که در ترمیم حقوق معلمین تعداد اولاد وحق تاهل و سنوات خدمت نیز مورد نظر قرار گیرد تارضایت کامل جلب شود .

شهلا حسینی آموزگار بخش ٤

مگر ما کار و زندگی نداریم ؟

*اتوبوسهای خط خیابان ایرانمهر آخر خط پراز مسافر میشود و بین راه مسافر سوار نمی‌کند مگر مسافرین بین راه‌نباید بکاروزندگی خود برسند خوبست در این باره تذکری برانندگان این خط بدهند تا از پرکردن مسافر در آخر خط خودداری کنند

اسمعیل محمدی کارمند پزشك قانونی

ده روز تعطیل را دائر کنید

اینرا که درد دل یك دانش آموز شاید هم دانش آموزتبل باشد بنویسید چون قول داده‌اید درد دل همه را بنویسید .

من از آقای وزیر فرهنك جدید خواهش میکنم ده روزتعطیل زمستانی را که وزیر فرهنك سابق آنرا حذف کرده بود دوباره دائر کند من وهزاران نفر دانش آموزان تنبل و زرنك از ایشان ممنون خواهیم بود . دوشیزه دانش آموز

خون مرا گرفتند

* اخیرا برای گرفتن گواهینامهٔ رانندگی تعیین گروه خون رالازم شمرده است ، باینجهت دیروز از طرف اداره راهنمائی به آزمایشگاه دکتر شمس معرفی شدم ، ولی درآن جا بجای اینکه چند قطره از خون مرا بگیرند مقدار زیادی خون گرفتند،بنحویکه وقتیکه از آزمایشگاه برگشتم حالم بهم خورد ومدتی ضعف و سرگیجه شدیدی بمن دست داد. آیا این بازی کردن باسلامت و جان مردم نیست منصور ـع

من یک وقت مرد بودم!
ولی حالا نه می توانم مانند یك زن شوهر کنم و نه اینکه مانند یك مرد زن بگیرم ..

روز جمعه کسانیکه شنیده‌بودند عجیب ترین آدمهای عالم وارد تهران خواهند شد در فرودگاه مهرآباد جمع شده بودند و انتظار ورود آنانرا میکشیدند ، تا آنکه هواپیما یی بزمین نشست وآدمهای عجیب دنیا از آن پیاده شدند .

لحظه ای بعد کسانیکه درفرودگاه انتظار این آدمها را داشتنددرمقابل خود چند تن زن زیبا دیدند که‌با طنازی و دلربائی خاص زنها راه میروند ، و در اینجا بود که همه حضار ازیکدیگر میپرسیدند آیا ممکن است این زنهای دلربا مرد باشند وعده ای جواب میدادند خیر اینها مسلما زن هستند ، در این وقت زیباترین زن این گروه‌بطرف جضار آمد و گفت :

«خانمها و آقایان محترم ، شما که با چشم تحسین بزیبائی زنانه من خیره شده‌اید ، بدانید که‌من ودوستانم یکوقت مرد بودیم ولی حالا بصورت زن در آمده ایم ، تصور نکنید که ما با آرایش‌زنانه خودمان را از صورت مرد بشکل زن درآورده‌ایم ،چون شما‌به‌چشم میبینید که ما کاملا زن هستیم ، راز کار ما اینستکه ماسعی کرده‌ایم خودمان را تبدیل بزن کنیم ، باین معنی که با مصرف داروها و هورمونهای زنانه و خلاصه باوسایل پزشکی خودمانرا از صورت مرد خارج کرده ایمو باینجهت ما را «مردان زن نما» مینامند ، اماباید بدانید که اکنون بزرگترین‌مشکل ماایستکه نه‌میتوانیم مانند یك زن شوهر کنیم و نه اینکه مانند یك مرد زن بگیریم !»

نام مرد زن نما کوکسینل است که شهرت بین المللی دارد و اینك با گروه خود درتهران برنامه‌هائی اجرا میکند .

عید کجا میروید ؟
اگر مسافر رشت هستید

شهررشت زیباترین شهرگیلان است ودرایام عید گروه کثیری از مردم تهران و شهرستانها باین‌شهر می‌آیند هوای رشت درایام عید بسیار مطبوع بوده و سبزه زارهای اطراف و باغات معروف تفرجگاه خوبی برای مردم ومسافرین تازه وارد است .

وسیله مسافرت

برای مسافرت برشت درهمه خیابانهای تهران وسیله موجوداست درهرگوشه تهران میتوان از یك اتومبیل کرایه برای مسافرت‌برشت دعوت کرد مناظر تماشائی این‌شهر همه‌افراد راخواه ناخواه راغب بمسافرت دراین راه‌مینمایداتوبوس های شرکت های بزرك مسافربری تهران همه‌روزه سرویس های‌منظمی باین شهر میفرستندومسافرین ایام عید میتوانند از اتوبوسهای مزبور استفاده کنند .

دررشت غذا ومیوه فراوان است وسایل استراحت و سرگرمی در هتل‌هاو رستورانها وسینماها موجود است در مرکز شهرچندمهمانخانه بزرك موجوداست ووسایل کافی برای مسافرین دارند این مهمانخانه ها تمیز ودارای همه نوع تاسیسات مورد نظر مسافرین است .

چلوکبابی های رشت وسینماهای این شهرستان ازهم اکنون خودرا برای پذیرائی مسافرین عید آماده کرده‌اند در رشت گرمابه‌های‌لوکس ومدرن فراوان است این گرمابه‌ها درسراسر نقاط شهر پراکنده‌اندو اگر مسافرین درهتل‌های بدون‌حمام زندگی کنند درهرفرصتی میتوانند از گرمابه‌های تمیز این شهر استفاده نمایند آشنائی باموسسات بهداشتی ودرمانی برای مسافرین دردرجه اول ، اهمیت است شهر رشت ازاین لحاظ نیز موقعیت‌خوبی دارد پزشکان مطلع و بصیر در سراسر خیابانهای شهرپراکنده‌اند. آقای دکتر آصف‌درسبزه میدان دکتر صوفی دکتر بابائی دکتر شفیعی در خیابان شاه و مطب پزشکان دیگر نیز درسایر خیابانها در صورت احتیاج دراختیارمسافرین است علاوه برپزشکان خصوصی در رشت چند بیمارستان دولتی و ملی نیز وجود دارد که همه‌نوع استفاده را میتوان از آنها کرد داروخانه های رشت مانند مطب پزشکان در کلیه خیابانهای شهرپراکنده‌هستند ودرمرکز وخیابانهای اصلی فورا میتوان داروخانه‌را پیداکرد .

در رشت تاکسی و اتوبوس موجود است و برای عزیمت به شهرهای ساحلی دریای مازندران نیز اتومبیلهای کرایه درتمام‌ساعات روز آماده هستند مسافرین ایام عید از رشت تالاهیجان نوشهر بندر پهلوی چالوس شهسوار میروند گردش درراه اسفالته کناره خاطره شیرینی درمسافرین باقی میگذارد

گردشگاهها

در رشت گردشگاه فراوان است باغ محتشم پارك شهر باغ سالار مشکوة چمارسرا عینك‌گونی بافی ابریشم کشی چایکاریهای لاهیجان و قبر کاشف‌السلطنه مروج چای‌در ایران آبشار لاهیجان و آبشار سی‌بی‌بی‌کی کوه در لنگرود از زیباترین مناظر سواحل شمالی ایران است .

شعبه ـ خیابان شاهرضا روبروی‌تهران پالاس شماره (٦۹) تلفن ٦۱٤۳۷

لطفاً یادداشت فرمائید

امشب

دراتجمن ایران وامریکا
مراسم شب چهارشنبه‌سوری
ازساعت ٦٫۳۰ بعداز ظهر
درباشگاه نفت
بازی لوتو
ازساعت ۷ بعداز ظهر
درانجمن ایران وپاکستان
کلوب شطرنج
ازساعت ٦ بعداز ظهر
درکانون دانشجویان
مجلس معارفه
ازساعت ٥ بعداز ظهر
درانجمن ایران و انگلیس
موسیقی ومطالعه
ازساعت ۷٫۳۰ بعدازظهر
درانجمن ایران وشوروی
سخنرانی آقای رضاآذرخشی
بمناسبت صدمین سال وفات
ناراس شفچنکوشاعر اوکرائینی
ازساعت ۷ بعداز ظهر

دنباله سلسله مقالات دربارهٔ جمعیت از کارشناسان سازمان ملل‌متحد درشماره آینده

تجدید آگهی مزایده شماره سی وچهار

شرکت ملی نفت ایران خرمشهر

شرکت ملی نفت ایران تعدادی لامپ الکترونیکی رادیو را که‌در شش صندوق بسته بندی شده است و فعلا در انبار شرکت در بهمنشیر آبادان‌موجود میباشد بدون شمردن‌و یا آزمایش کردن و بدون مسئولیت شکستگی با وضع موجود و در محل کنونی از طریق مزایده بطور کلی ویکجا بفروش میرساند .

۲ـعلاقمندان میتوانند برای دریافت برگهای چاپی مخصوص پیشنهادات باداره اجناس مازاد شرکت در خرمشهر و یا سازمان‌مهندسی وخدمات فنی خیابان شاه ـ کوچه لاله تهران مراجعه نمایند .

۳ـپیشنهاد دهندگان باید مبلغ ده هزار ریال (۱۰۰۰۰ریال)بعنوان سپرده بصندوق شرکت در آبادان یاتهران پرداخت نموده و قبض‌سپرده راضمیمه پیشنهاد نمایند ، پیشنهادات بایستی در پاکتهای سر بسته و ممهور گذارده شده و تا ساعت ۱۲ ظهر روز سه شنبه پانزدهم فروردین ماه هزار و سیصد و چهل باداره اجناس‌مازادشرکت ملی نفت ایران‌در خرمشهر و یاسازمان مهندسی وخدمات فنی شرکت در تهران تسلیم شود .

٤ـپیشنهاد دهندگان میتوانند قبل از تسلیم پیشنهاد خود باداره اجناس مازاد در خرمشهر ویا سازمان مهندسی و خدمات فنی شرکت‌در تهران برای ترتیب بازدید اجناس فوق مراجعه نمایند .

٥ـشرکت در قبول یا رد هر یك و یا کلیه پیشنهادات واصله‌آزاد است .

۲ـ۱ آ ـ ٤٦۳۲٤ شرکت ملی نفت ایران

جنجال در سازمان ملل متحد

نمایندگان آسیا و آفریقا میدان‌دار مجمع عمومی سازمان ملل‌متحد میباشند!
بودجه سازمان ملل برای کنگو فقط تا یکماه دیگر کافی است!

این‌مقاله را مجله معروف نیوزویك بمناسبت‌شروع جلسات اخیر پانزدهمین دورهٔ سازمان ملل متحد نوشته است

مجمع عمومی سازمان ملل متحد باشرکت نمایندگان ۹۹کشور پانزدهمین دوره جلسات عادی خودرا از سر میگیرد . اولین قسمت این دوره چندی پیش باشرکت خروشچف نخست وزیر شوروی ، دکتر فیدل کاسترونخست وزیرکوبا وبعضی‌دیگر ازرهبران‌کشورهای عضوتشکیل‌گردید واینك در قسمت دوم جلسه اخیر مجمع مجددا آفریقائی ها بالباس های پرخط و خال ورنگارنك‌خود، اعراب ،آسیائی ها ، اروپائی ها و کمونیست هادوباره دور هم جمع شده‌اند ، تا به مذاکرات خود در مورد دستور سازمان ملل ادامه‌دهند. این نمایندگان همراه خود ترسها ، نگرانیها ، بحرانها ،وامید ها و آرزوهای خودرا به نیویورك‌آورده‌اند وامیدوارند که سازمان ملل برای این مسائل خود و همچنین مسائل جهانی وبین‌المللی راه حل هائی پیداکند.

جلسه گذشته مجمع که دوماه‌پیش تشکیل شد در نوع خود کاملا بی نظیر بود. خروشچف کفش‌خودرا روی میز میکوبید وبه هامرشولدبیر کل سازمان حمله میکرد و عزل اورا مطالبه می‌نمود .

دکتر فیدل کاسترو نیمه شب سوار اتومبیل میشد و به هارلم مرکز سیاه پوستان نیویورك‌اسباب کشی‌میکرد .

یکی از ماموران عالیرتبه سازمان ملل گفت :

مثل اینکه جلسه کنونی کمی‌آرام تراست ولی بر من معلوم نیست که آیا این آرامش ، آرامش قبل ازطوفان است یا نه ؟ آیا این آرامش موقتی است‌و جنجال و طوفان مجددابرخواهد خاست ؟

بهر حال ظهور این طوفان‌بستگی به روش شوروی خواهد داشت ،اگر خروشچف ماجرای هواپیماهای آمریکائی را تکرار کندو باردیگر آمریکا رامتهم به تجاوز نمایدآسمان سیاست بین‌المللی تیره خواهدشدو طوفان ظاهر خواهد گردید . آمریکا هم آماده است تادر چنین‌موردی فورا مسئله تبت ومجارستان را مطرح خواهد کرد.

مسلما اگر پرزیدنت کندی تصمیم بگیرد دردوره کنونی مجمع ظاهر شود وسخنرانی کند خروشچف هم بیکار نخواهد نشست و برخلاف آنچه که گفته میشود فورا باهواپیما خودرا به‌نیویورك خواهد رسانید .

فعلا خروشچف روی مسئله‌تشکیل کنفرانس سران و ملاقات باکندی پا فشاری‌نمی‌کند و عملا اندره‌گرومیکو وزیر امور خارجه خودرا مامورشرکت در مجمع عمومی کرده است .

نکته جالب اینجاست که بهر حال میدان دار مجمع عمومی همین‌نمایندگان کشورهای آفریقائی و آسیائی هستند زیرا دول بزرك سخت در اقلیت می‌باشند واین گروه‌آسیائی وآفریقائی است که در تصمیم های مجمع نقش مهم‌و قاطع دارد .

دکترنکروما رئیس جمهوری کشور آفریقائی غنا که لباس محلی و ملی خودرا بتن داشت اولین سخنران مجمع بود . زیرا طبق رسوم سازمان ملل روسای جمهور در سخنرانی‌مقدم هستند.

وی بعنوان سخنگوی ۲۵ کشور آفریقائی از مجمع‌خواست که‌فرماندهی نیروهای سازمان ملل در کنگو به کشورهای آفریقائی داده شود .

بهرحال اولین مسئله‌ای که‌سازمان ملل با آن‌مواجه می‌باشد مسئله‌کنگو است ودول بزرك شرق و غرب می کوشند تا کشورهای آسیائی‌وآفریقائی رابه طرف خود جلب کنند. زیرا این گروه آسیائی و آفریقائی‌بزرگترین‌و نیرومند ترین نیروهای سازمان‌است وشامل ۴۵ کشور عضو سازمان ملل میشود . بدیهی است که جلب‌رضایت واراء این گروه تاچه حد منظور نظر دول شرق و غرب می‌باشد .

شوروی از این نظر فورا باپیشنهاد دکتر نکروما موافقت کرد و آمریکانیز فورا مذاکراتی را بانمایندگان‌آفریقائی وآسیائی شروع نمود .

مجمع عمومی همچنین می‌بایست در خصوص بودجه لازم برای‌نگهداری نیروی سازمان ملل در کنگو تصمیم بگیرد . هامرشولد دراین مورد‌تقاضای ۱۳۵ میلیون دلار نموده است . وجوه سازمان برای هزینه‌های کنگو فقط تایکماه دیگر کافیست .

گفته میشود مسئله خلع سلاح تا قسمت سوم دوره اخیر مجمع که در ماه سپتامبر تشکیل‌خواهد شد به تعویق‌خواهد افتاد . دراثر این‌تعویق آمریکا و شوروی فرصت مذاکرات کافی خواهند داشت .

از دکتر پریور

آبله مرغان
مرضی که اینروزها در میان کودکان شایع است

بیماری که این روز ها در بین کودکان شایع است آبله مرغان‌است. آبله مرغان عبارت از پیدایش جوش های مختلف الشکل روی پوست بدن کودك است که اغلب با تب و اختلال حالت عمومی‌همراهست‌وگاهی‌ممکنست آنقدر بیماری شدت یابد که شبیه آبله معمولی شود .

کودك چند روزی کسل و خسته بنظر میرسد ، تب میکند و سر درد دارد و غذا را با میل نمیخورد ،زبانش در موقع غذا خوردن اندکی میسوزد و اگر دهان مورد معاینه قرار گیرد جوشهای ریز کوچکی روی زبان و اطراف ارواره‌های کودك میتوان یافت که علامت شروع بیماری است .

چند روزی نمیگذرد که روی پوست بدن نیز دانه های ریز سرخ رنگی پیدا میشود . این دانه ها روز اول بی درد وسفت هستند ، ولی‌بلافاصله آبدار و نرم میشوند و در ظرف چند روز آب داخل آنها چرکی و کم کم خشك میشود و رویه می بندد . پس از آنکه این دسته علائم که معمولا با تب همراهست محو شد ، دانه‌های دیگری روی پوست و نقاط مختلف بدن کودك پیدا میشود که باز هم‌سیر دانه های اولیه را دارد ،یعنی‌ازسرخی پوست و پیدایش دانه های کوچك آبدار شروع میگردد و به چرکین‌شدن و خشك شدن آنها میانجامد ،بقسمی که اگر سه‌چهار روز پس از شروع بیماری ، کودك را معاینه کنیم ،روی پوست بدنش انواع و اقسام دانه های مختلف آبله مرغان را میتوان یافت و این بزرگترین فرق این بیماری‌وآبله معمولی است که باید مورد نظرمادران قرار گیرد .

واکسن آبله و آبله مرغان

بعضی تصور میکنند کودکانیکه واکسن آبله کوبیده‌اندازابتلای‌به آبله مرغان نیز مصون هستند . درصورتی که اینطور نیست . آبله و آبله‌مرغان دو بیماری جدا گانه هستند و ابتلای بهیچیك سبب عدم ابتلای بدیگری‌نمی شود .

بیماری چگونه سرایت میکند؟

آبله مرغان بسیار مسری است‌و مادرانی که کودك مبتلا دارند باید سعی کنند او را تا بهبود کامل در منزل بستری سازند والا با رفت و آمد خود ، کودکان دیگر رانیز می آلایند و گرفتار میسازند .

راه‌سرایت فقط نشستن وبرخاست با کودك مبتلاست و برای جلو گیری از ابتلا باید لباس و اثاثیه ،قاشق‌و چنگال و ظروف غذا خوری کودك‌مبتلا را جدا ساخت و نگذاشت بادیگران هم غذا و هم نشین شود .

چگونه آنرا درمان کنیم ؟

درمان آبله مرغان بسیار ساده و بی‌دردسراست‌وبعکس آبله رسمی‌که درمانش خیلی مشکل و طولانی‌است و اغلب با عوارض مختلف همراهست این بیماری خیلی زود معالجه میشود و مادران میتوانند مطمئن باشند که اگر کودك خود را زود بستری کنند و تحت درمان قرار دهند ،بهیچوجه جای نگرانی برایشان باقی نخواهد بود .

درمان با دارو های ضد میکرب و ضد ویروس عادی انجام میگیرد و وظیفه‌مادران‌بستری کردن‌کودك‌وتجویز غذا های نرم و آبکی است بستر کودك باید گرم باشدوبخصوص ناحیه‌کلیتین او را گرمتر نگاهدارند تا از عارضه سرما خوردگی درامان باشد . غذای کودك چند روزی ساده و بی نمك‌باشد بهتراست مصرف آب و مشروبات مختلف مثل شیر و چای بد نیست و بدفع سموم بدن کودك کمل میکند. آب میوه های مختلف را به مقتضای فصل باید بکودك خورانید و بدن او ۱۰ در مقابل بیماری مقاومت بخشید.

در کف فراوان شامپو گلمو
هزاران زیبائی ولطافت نهفته است

شامپو گلمو موها را تمیزو درخشان میکند. زرده تخم مرغ ، کلسترین‌پیستین ولسیتین وسایر مواد مقوی که در گلمو بکار رفته رشد موی شما را بیشتر وآنرا لطیف وخوشبو میسازد .

شامپو گلمو حاوی زرده تخم مرغ تازه
مطمئن ترین وسیله شستشوی موی سر
ثمره تخصص وتجربه شصت وچهارساله کمپانی معظم شوارتسکف آلمان

برای رفع مشکلات خود راجع بموی‌سر باصندوق پستی شماره ۲۰۴۴ تهران مکاتبه فرمائید شوارتسکف آلمان بشما پاسخ خواهد داد
آـ ۴۷۷۰۴

دستمالها وگهنه‌های آلوده بچه را باید قبل ازشستشو درمحلول دتول خیس کرد .

بدتول ازعفونت بریدگیها، خراشیدگیها و زخم های کوچك جلوگیری‌کنید .

برای حفظ بهداشت‌ونظافت شخصی ، دتول را میتوان برطبق دستور بااطمینان بکار برد. دتول حتی به‌پوستهای خیلی‌لطیف‌هم لطمه نمیزند .

تنها عشق‌وعلاقه، سلامتی‌کودك دلبند شمارا تامین نمیکند. اوبمراقبت و همچنین دانش شما احتیاج دارد. او بحفاظت دتول ماده ضد عفونی غیر سمی که کشنده انواع میکروبهاست احتیاج دارد.

DETTOL REGD.

دکتر شما دتول‌را خوب میشناسد
از او بپرسید .
آـ ۴۷۶۰۴

پیشنهاد فوق‌العاده
فروشگاه فردوسی
برای عید نوروز

کت ودامن بهاره سالوپاسجاف تریکو	۳۵۰۰	ریال
کت اسپرت زنانه در رنگهای مدرن	۱۴۵۰	ریال
ژاکت پشمی پسرانه خوشدوخت	۹۵۰	ریال
وشلوار اسپرت مناسب	۴۹۰	ریال
سارافون پشمی پیچازی دخترانه	۴۹۰	ریال
وکت جیر مناسب	۸۹۰	ریال
کت‌وشلوارمردانه بسیارخوشدوخت ازپارچه دیپلمات‌انگلیسی فقط	۲۸۰۰	ریال
پیراهن مردانه از پارچه توتال انگلیسی	۴۵۰	ریال

ازاین‌موقعیت بی‌نظیر حتما استفاده‌فرمائید

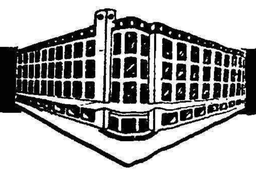

فروشگاه فردوسی
راهی که همیشه برفتنش میارزد

آـ ۴۷۷۱۴

یک اختراع بی نظیر بهداشتی

مسواکهای دریای نور ساخت آلمان با داروی مخصوص

که در موهای آن بکار برده شده

برای حفظ سلامتی دندانها و جلوگیری

از خونریزی لثه‌ها و بروز پیوره و عفونت دهان موثر است

محل فروش: کلیه خرازی فروشیهای معتبر بازار

آ ـ ۴۷۷۱۸

آگهی مناقصه
خرید کاغذ

دانشگاه فرماندهی وستاد مقدار ۱۲۶۰۰ کیلو کاغذ چاپ‌سه‌برگی ۶۰ گرمی و ۲۰۲۸ کیلو متوای گلاسه ۲۰۰ گرمی ۴+۴ برگ و ۷۹۲ کیلو متوای کارتی ۱۸۰ گرمی ۴+۴ برگی مصرفی سه‌ماهه اول سال ۴۰ رامطبق نمونه‌های موجود در سررشته داری دانشگاه بمناقصه خریداری مینماید .

داوطلبان میتوانند باپرداخت‌پنجاه هزارریال بعنوان سپرده بحساب ۴۲۲۸ مهنامه ارتش دربانك سپه پیشنهاد خودرادر پاکت لاك ومهرشده فاروز ۱۶ فروردین‌ماه ۱۳۴۰ بدفترسررشته‌داری دانشگاه فرماندهی وستاد تسلیم نمودم ورسید اخذ نمایند .

۲ـ پیشنهادات رسیده در ساعت ۹صبح روز ۱۷ فروردین ماه ۴۰ در کمیسیون متشکله بازو قرائت میشود حضور پیشنهاد دهندگان در جلسه مناقصه آزاد است .

۳ـ به‌پیشنهاد فاقدسپرده ویااینکه بعداز موعدمقرر برسدترتیباثر داده نمیشود .

۴ـ مالیات وعوارض متعلقه‌بمعامله وهمچنین هزینه حمل ودرج آگهی وثبت قرارداد بعهده فروشنده است

۵ـ دانشگاه فرماندهی وستاد دررد یاقبول یك‌یا کلیه پیشنهادات رسیده مختار است .

دانشگاه فرماندهی‌وستاد

آگهی احضار

بدینوسیله به‌غیر نظامیان‌مشروحه زیر که فلامتواری و مجهول‌المکان می‌باشند اخطار میگردد که باتهام: عضویت دردسته وجمعیتی‌که مرام و رویه‌آن اشتراکی است دراین دادگاه تحت پیگرد می‌باشند طبق ماده ۲۶۰ قانون دادرسی وکیفر ارتش بایددر ظرف دوماه ازتاریخ‌نشر آخرین‌آگهی خود را باین دادگاه معرفی نمایند والا برابرماده ۲۶۱ قانون دادرسی و کیفر ارتش باتهام آنان غیابارسیدگی وحکم مقتضی صادر خواهد گردید .

رئیس دادگاه عادی شماره ۲اداره دادرسی ارتش سرتیپ نصرت الله صلاحی عرب

۱ـ محمدابراری اهل وساکن چائی‌جان محال‌رشت .

۲ـ مسلم علی‌نیا خیاط اهل وساکن چائی‌جان محال رشت .

۱ـ۳ آ ـ ۴۷۵۹۴

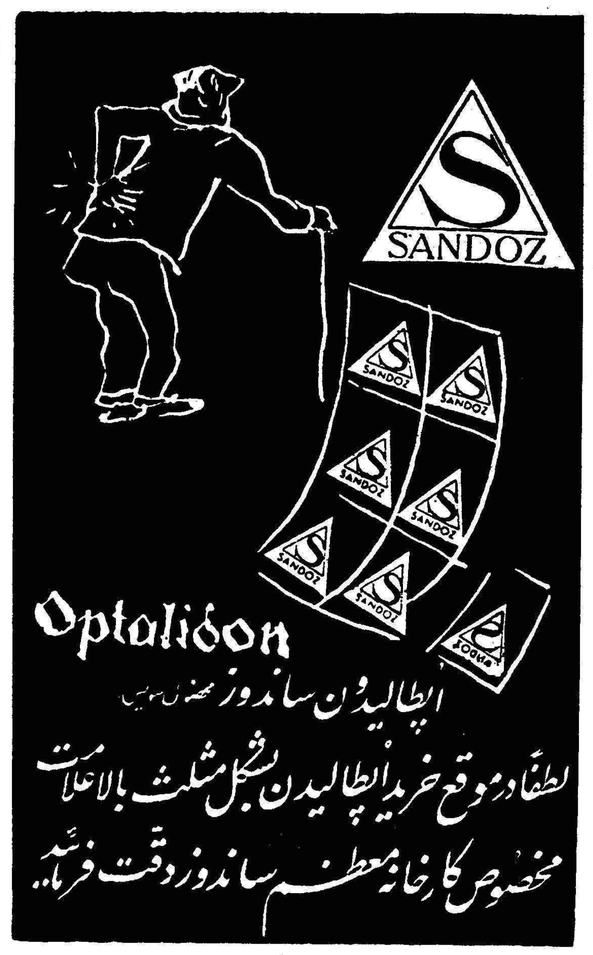

اداره‌کل پخش شرکت ملی نفت ایران تهران

دراین موقع که بمنظور رفاه عامه حسب‌الاراده شاهنشاه مفخم مهربان لوله‌نفت تهران مشهد را احداث میفرمایند و قسمتی از آن از اراضی‌مزروعی گذشته مالکین وزارعین سبزوار برخود لازم دانسته که ضمن سپاسگزاری ودعاگوئی نسبت بذات مبارك همایونی ازواحتفاداء از بذل مساعی صادقانه و شبانه روزی‌آقای منتصری مامور اعزامی آن‌اداره و رئیس شعبه‌سبزوار که‌هریك منحصرا و باکمال مهربانی ضمن انجام وظیفه رضایت خاطر مالکین وزارعین را فراهم نموده‌اند امتنان خودرا معروض و برای دلگرمی آنان استدعای تشویق‌مینمائیم .

بامضای آقایان محمد رضائی و محمد کاشمیری و محمد فرهنك و ۸۱ نفر ازمالکین و بازرگانان سبزوار

آ ـ ۴۷۷۳۰

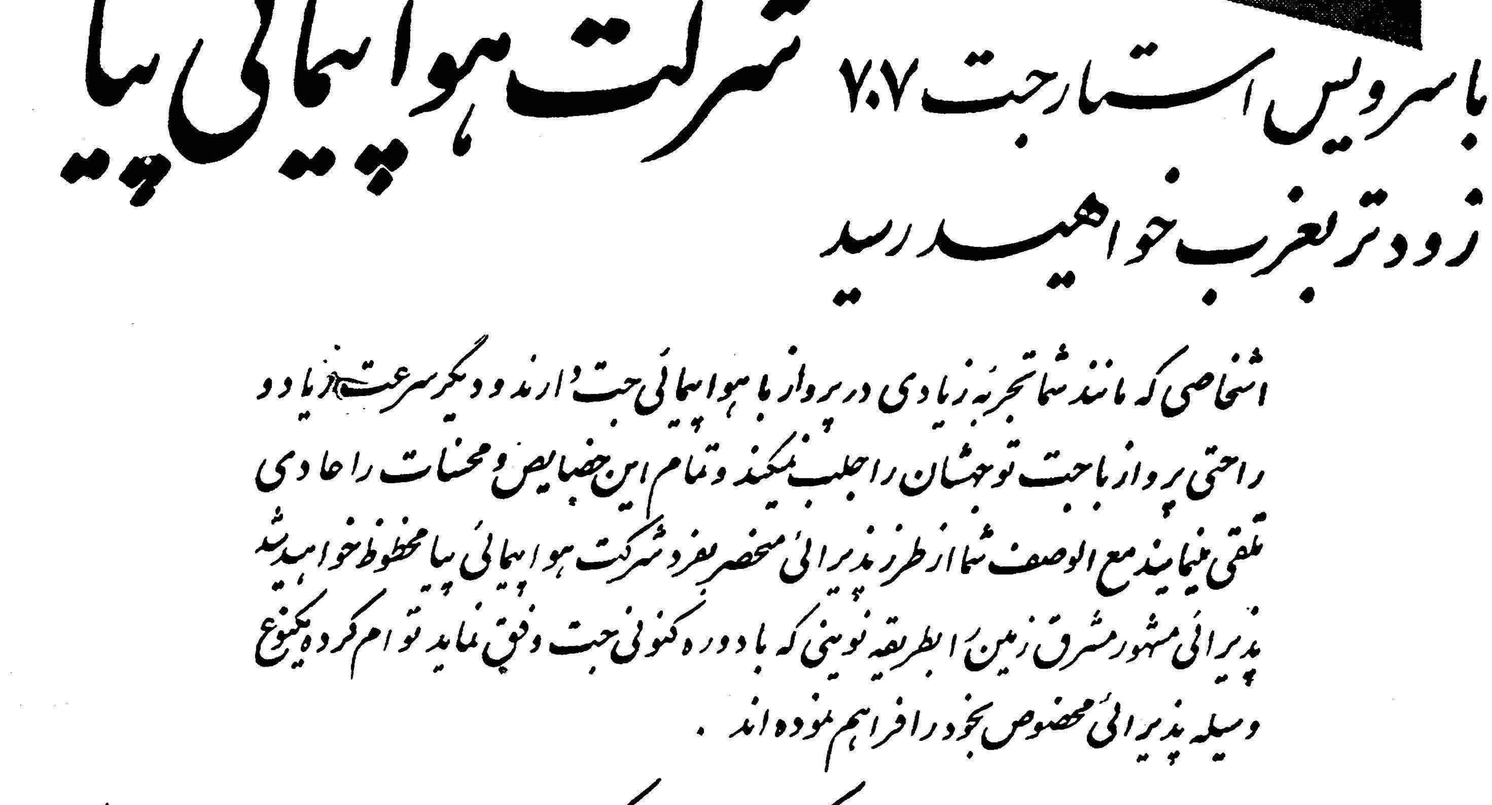

لندن
ژنو
رم
بیروت
تهران
کراچی

با سرویس استار جت ۷۰۷ شرکت هواپیمائی پیا
زودتر بغرب خواهید رسید

اشخاصی که مانند شما تجربه زیادی در پرواز با هواپیمائی جت دارند و دیگر سرعت زیاد و راحتی پرواز با جت توجهشان را جلب نمیکند و تمام این خصایص و محسنات را عادی تلقی مینمایند مع الوصف شما از طرز پذیرائی منحصر بفرد شرکت هواپیمائی پیا محظوظ خواهید شد پذیرائی مشهور مشرق زمین را بطریقه نوینی که با دوره کنونی جت وفق نماید توام کرده یکنوع وسیله پذیرائی مخصوص بخود را فراهم نموده اند .

برای کسب اطلاع بیشتر و تهیه بلیط بآژانس مسافرتی دلخواهتان یا شرکت ایران اکسپرس خیابان تخت جمشید ۳۲۴ تلفن ۴۶۰۹۶ مراجعه فرمائید ۴۹۶۱۵

شرکت هواپیمائی بین المللی پاکستان

آ ـ ۴۷۵۳۸

ضبط صوت

«گروندیك»

با افتخارات صنایع آلمان در سراسر جهان افزوده است

۱۰ نوع ضبط صوت گروندیك با خصوصیات

ممتازه برای استفاده‌های مختلف

ضبط صوت گروندیك یك شاهکار صنعتی بی‌نظیر

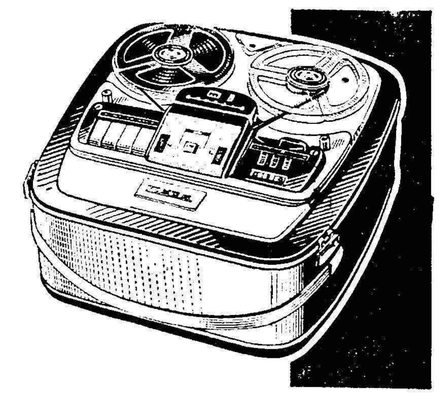

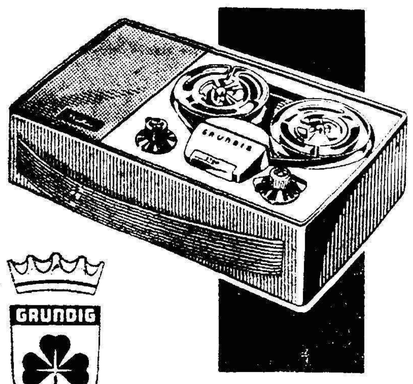

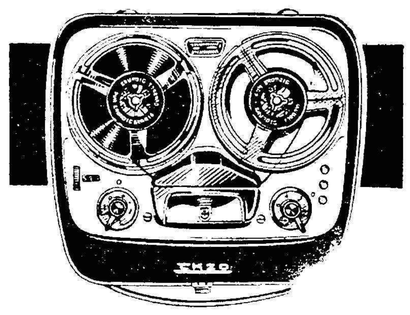

GRUNDIG

نماینده انحصاری:
شرکت تجارتی آفتاب
خیابان لاله‌زار ـ تلفن: ۲۶۳۳۵

آ ـ ۴۷۶۷۰

نمایشگاه بین المللی آلمان (هانور)

German Industries Fair
Hanover
30 April - 9 May 1961

از ۳۰ آوریل تا ۹ ماه مه ۱۹۶۱

نمایشگاه هانور امسال دریك مساحت ۳۱۵۰۰۰ متر مربع سرپوشیده و ۲۰۰ر۰۰۰ متر مربع سرباز تشکیل میگردد .

درنمایشگاه هانور بیش‌از ۵۰۰ره کمپانی محصولات مختلف خودشان را که از ۱۰۰کشور مختلف گرد آورده شده به شما عرضه میکنند .

دربین این محصولات از خواسته‌های شما حتما به‌تعداد فراوانی یافت خواهدشد بازدید از نمایشگاه هانور موفقیت تجارتی شمارا صددرصد تامین می‌نماید برای اخذ هرگونه توضیحات به‌نماینده رسمی هانور درایران .

غدیری و شریك لاله‌زارنو شماره ۳۸۰ تلفن ۳۶۹۲۲ مراجعه فرمائید

«مؤسسه خروس»

آ ـ ۴۷۷۲۴

مرگ ... بر این دشمن!

با فلایدز

حشره‌کش قوی

تابردی دوری سوسك ـ ساس ـ پشه ـ مگس ـ مورچه و حشرات موذی دیگر.

همین امروز فلایدز حشره‌کش قوی خانگی خودرا خریداری نمائید و منزل خودرا ضدعفونی کنید.

فلایدز حشره‌کش مایع نیتهادارای دوسیت بگ دارای سوادکشنده بسیار قوی است که درهمان لحظه استعمال دارای تاثیر خوردی و مرگ‌آور میباشد. فلایدز مدتها تاثیر خود را حفظ میکند. فلایدز را در جعبهای خودکار خریداری نمائید. فلایدز

حشره‌کش

نماینده انحصاری: محمدعلی خبیری ـ سرای امیه تلفن ۲۲۵۸۳

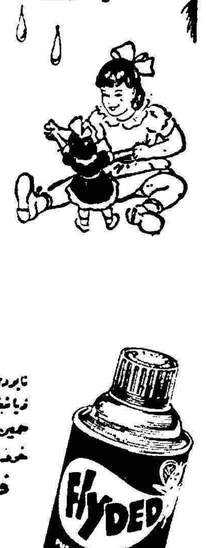

آ ـ ۴۷۵۳۶

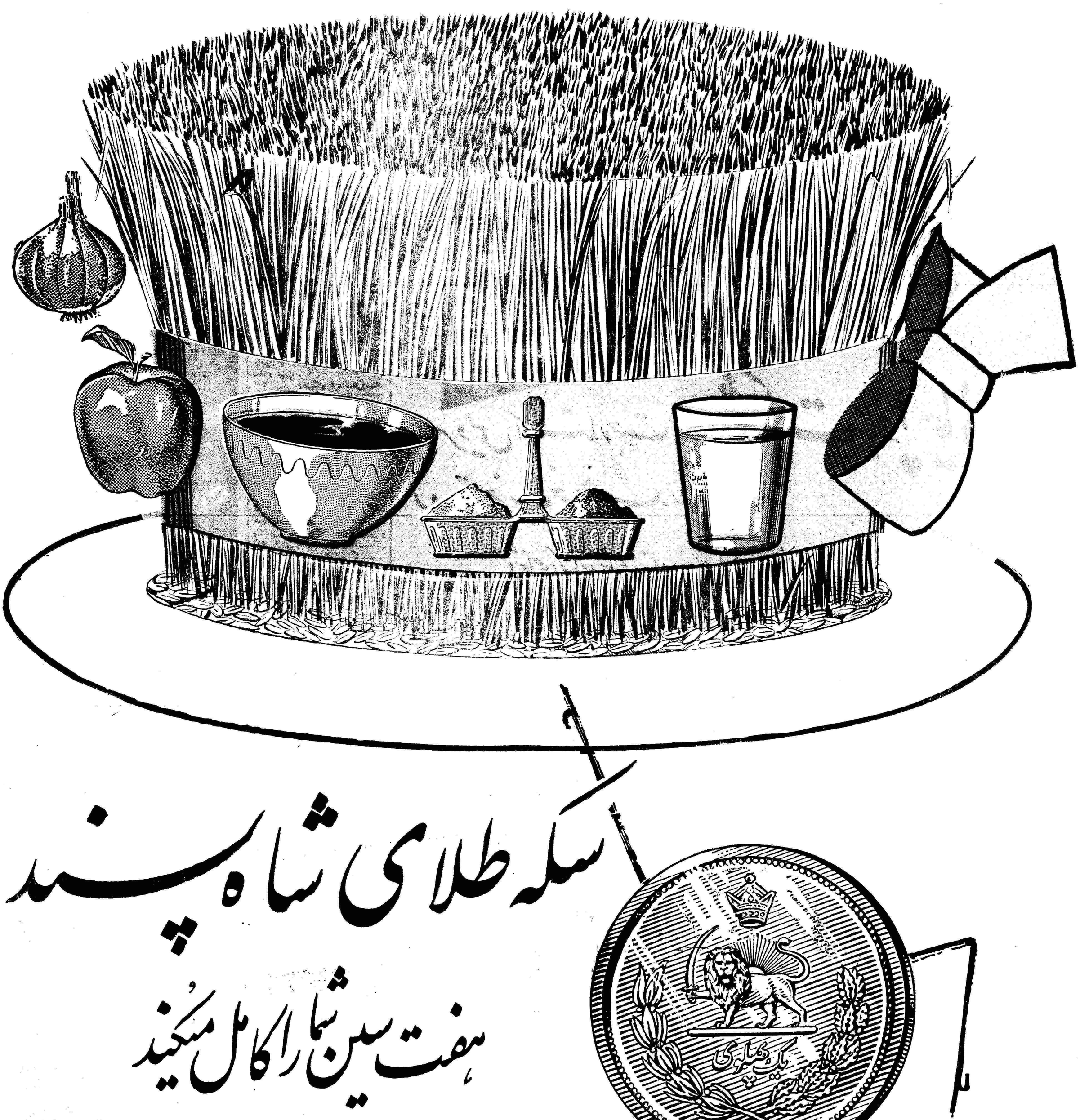

سکه طلای شاه پسند

هفت سین شما را کامل میکند

۱۱ ساعت و ۵۷ دقیقه و ۳۰ ثانیه بعداز ظهر روز ۲۹ اسفند سال تحویل میشود و شما امسال هفت سین خود را اینطور بچینید

۱ـ سکه طلای شاه‌پسند
۲ـ سیر
۳ـ سرکه
۴ـ سماق
۵ـ سمنو
۶ـ سبزی
۷ـ سیب

هنگام مصرف روغن شاه پسند دقت کنید
شاید سکه طلا درون قوطی باشد

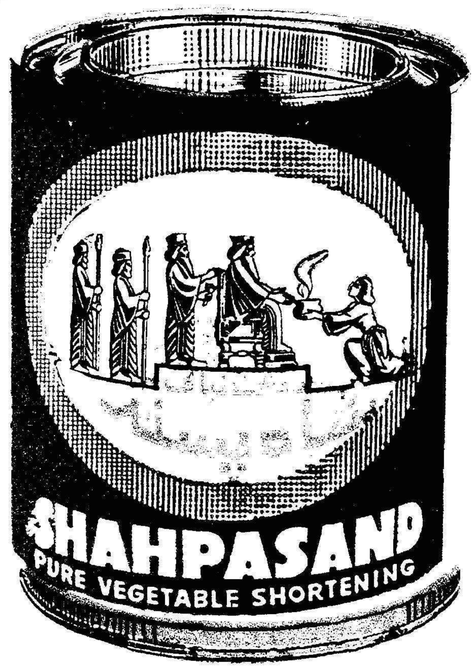

سازمان فالویا

تشکیل انجمن عمران آستانه اراك

به‌پیروی از منویات اعلیحضرت همایون شاهنشاهی مجمع عمومی ساکنین و معتمدین قصبه آستانه درمسجد جامع کوی زاویه باحضور مسئولین ادارات محل و نماینده انتظامی سازمان ژاندارمری تشکیل و بموجب اساسنامه و صورتمجلس تنظیمی بیست نفر آقایان نامبرده‌زیر برای مدت سه‌سال بنام هیئت مدیره اولین دوره انجمن‌بارای مخفی تعیین ودراولین جلسه هیئت رئیسه خودرا برای مدت یکسال بشرح‌زیر انتخاب وشروع بکار نمودند .

۱ـ آقای محمدحسین عزیز سلطانی	رئیس‌انجمن
۲ـ آقای‌سیدمحمد باقر امیری	نایب‌رئیس‌اول
۳ـ آقای نبی فرجی	نایب رئیس دوم
٤ـ آقای سیدروح‌اله صادقی	دبیر انجمن
٥ـ آقای علی اصغرمدرسی	منشی اول
٦ـ آقای غلام‌عباس‌وزیری	منشی دوم
۷ـ آقای غلام‌عباس رستم‌پور	حسابدار
۸ـ آقای خیراله نظیری	صندوقدار

۹ـ آقایان اسداله جعفری ـ حاجی‌شمس‌اله‌ابراهیمی‌ـحاجی‌رضامنصوری‌ـ ناظر

۱۰ـ آقایان‌احمدفدائی ـ احمد کامیاب ـ علی اصغر صالحی ـ عزت‌اله محمودی ـ بازرس و پنج نفر آقایان حاجی بصرت طالبی ـ سید یحیی میرمحمدی ـ حاجی عزیز حاتمی ـحاجی میرزاحسین قربانی و حمید غلامی بسمت عضوعلی‌البدل تعیین گردیدند .

رئیس‌انجمن عمران آستانه‌اراك‌ـعزیزسلطانی

آ ـ ٤۲٥۲٥

آگهی ازدیاد سرمایه وخروج‌احد ازشرکاء وانتخاب مدیران و معرفی صاحبان امضاء درشرکت بازرگانی مسعود با مسئولیت محدود باسرمایه شش میلیون ریال ثبت شده بشماره ۳۱٤۳

طبق نامه شماره ۲٥٤۸ مورخه ۱۰ر۱۲ر۳۹ بپیوست‌صورتجلسه‌مورخه ۱۰ر۱۲ر۳۹ تغییرات زیر درشرکت نامبرده‌داده‌شده‌است مراتب‌دردفاتراین اداره ثبت و طبق ماده ۲۰۰ قانون تجارت‌درروزنامه‌رسمی‌کشورشاهنشاهی ویکی از روزنامه های کثیرالانتشار یومیه تهران برای اطلاع عموم آگهی میگردد .

۱ـ سرمایه شرکت از مبلغ‌شش میلیون ریال بمبلغ سی میلیون ریال افزایش یافت واضافه سرمایه بوسیله شرکاء نقدپرداخت ودراختیار مدیران شرکت قرار گرفت .

۲ـ آقای حاج عبدالحسین سلامت کلیه سهم الشرکه خودرا طبق‌سند رسمی شماره ۳۰۱٤٦ ـ ۲۸ر۷ر۳۹ دفترخانه شماره ٦۷ تهران به‌آقایان حاج سید مرتضی تولائی‌و حاج محمد باقرصاحب وحاج حسن‌محبی انتقال داده و از مدیریت شرکت استعفاء نمودند .

۳ـ آقایان حاج محمد عاصمی‌حاج سیدرضا تولائی حاج‌فتح‌اله‌جهانشاهی حاج حسن نادرااصفهانی بسمت‌مدیران شرکت انتخاب گردیدند وامضاء کلیه اوراق واسناد بعهادار شرکت بادونفر از چهارنفر مدیران متفقابامهر شرکت ویاآقای حاج‌حسن محبی باتفاق یکی از آقایان مدیران بامهر شرکت‌خواهد بود .

رئیس اداره ثبت شرکتهاوعلائم تجارتی واختراعات .مهدی نراقی

آ ـ ٤۲٦۰۱

آگهی انحلال شرکت تجارتی صلاح‌نوبامسئولیت محدود

طبق نامه مورخه ۲۲ر۱۲ر۳۹شرکت تجارتی صلاح‌نو به‌پیوست صورت ـ جلسه مورخه۲۱ر۱۲ر۳۹شرکت‌مزبور برچیده شده و آقای صالح شیرازی بسمت مدیر تصفیه انتخاب شده و آدرس مدیر تصفیه شمیران نیادران چوستان باغ شخصی ومحل تصفیه شرکت خیابان بوذرجمهری سرای‌ـ جواهری میباشد مراتب طبق‌ماده ۲۰۰ قانون تجارت به‌ثبت رسیده و برای اطلاع عموم درروزنامه رسمی کشورو یکی ازجرایده کثیرالانتشار یومیه آگهی میشود .

رئیس اداره ثبت شرکتهاوعلائم تجارتی واختراعات .مهدی نراقی

آ ـ ٤۲٥۷۹

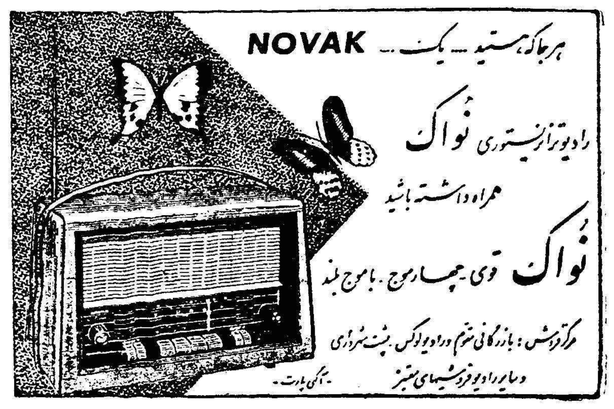

سنیورذهابیان خیابان نادری پاساژ گیو

آ ـ ٤٥۸٥٤

تالار فرهنك

نمایشگاه نقاشی چینی

پروفسور «تسنك‌هو ـ هسیه»

نقاش مشهور چینی

باهتمام هنرهای زیبای کشور

روزهای ۲۱ ، ۲۲ ، ۲۳ ، ۲٤ ، ۲٥

اسفندماه ۳۹

از ساعت ٤½ تا ۷½ بعداز ظهر

ورود آزاد

آ ـ ٤۷۱۷۲ ۱ـ٤

تعمیرگاه پژو و خیابان قزوین

بین دخانیات چهارراه عباسی تلفن ٥۸۰۱۰٥

آ ـ ٤۷۷٤٤

نماینده انحصاری : شرکت سهامی شبدیز ـ خیابان سعدی شمالی شماره ۳٤۸ تلفن ۳٦۸۰٥ ۳٦۲۷۱

شعبه فروش خیابان شاهرضا شماره ٦۹ تلفن ٦۱٤۳۷

افتخار صنایع الکتریکی لهستان

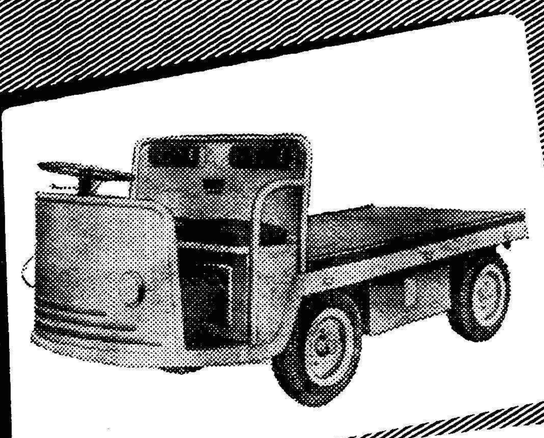

وسایل نقلیه باربری باباطری برای حمل ونقل درسالنهای کارخانه ، انبار ، فرودگاه ـ راه آهن وهمچنین برای تحویل وسایل پستی واجناس مغازه ها درداخل شهرساخت لهستان شهرت جهانی دارد . برای کسب اطلاعات بیشتر به : وابسته بازرگانی سفارت لهستان ـ خیابان بهار کوچه سمنان مراجعه یا بآدرس زیر مکاتبه نمائید . صادرکننده انحصاری الکتریم

Polish Foreign Trade Company
for Electrical Equipment
ul. Czackiego 15/17 Warszawa 2, Poland
P. O. Box 254/
Cables: ELEKTRIM - WARSZAWA.

"Elektrim"

آ ـ ٤۷٥۳٤

اتومبیل بدون راننده
برای تعطیلات نوروز
تعداد کمی اتومبیل بدون راننده برای کرایه ایام نوروز باقی است
برای استفاده از این موقعیت کم‌نظیر بشرکت سهامی موند اکسپرس ۹٥ خیابان فردوسی تلفن ٤۹۱۷٤ مراجعه فرمائید

۱ـ۲ آ ـ ٤۷٦۰۲

قابل توجه
مهمانخانه ها ،
کارخانجات مبل سازی
و خانه‌دارها
بهترین تشك اسفنجی
(فیلی‌پیلو) آلمانی‌بابعاد
مختلف رسید .

METZELER MÜNCHEN

شرکت سهامی کامتز
خیابان امیرکبیر ساختمان صیرفی تلفن ۳۰۳۹٦۹

اینهفته
دانشجو چه میگوید ؟
در
اطلاعات جوانان دنبال شده است

تلویزیون «سیرا» ۱۹٦۱

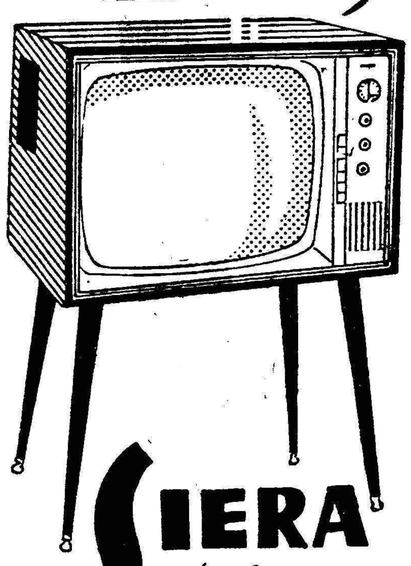

«۲۳ اینچ»

SIERA television

نماینده انحصاری : شرکت مرادیفل

آگهی بارت

آ ـ ٤٦٤۹۰

رئیس ادارهٔ کار خراسان اظهار داشت :

درمشهد مرکز حرفه‌ای کارگران ایجاد میشود

زمین مورد نیاز تعیین شده واعتبار لازم تامین‌گردیده‌است

مرکز حرفه‌ای کارگران مشهد سومین مرکز حرفه‌ای درایران خواهد بود

خبرنگار مادر مشهد مینویسد چندروز قبل آقای شیرازی رئیس ادارهٔ کار استان خراسان طی مصاحبه‌ای دربارهٔ ساختمان مرکز حرفه‌ای کارگران استان اظهار داشت : چندی پیش از طرف آستان قدس رضوی قطعه زمینی در قریهٔ طرق از توابع مشهد برای ساختمان مرکز حرفه‌ای کارگران به ادارهٔ کار واگذار شد ولی چون در این محل آب وبرق موجود نبود باین جهت ساختمان مرکز حرفه‌ای کارگران میسر نگردید . با این پیش‌آمد آستان قدس رضوی در اراضی «کوه سنگی» که منطقه‌ای ییلاقی میباشد قطعه زمینی دراختیار ادارهٔ کار خراسان گذاشت و آقایان مهندس ستوده مدیر کل آموزش و صدریه رئیس ادارهٔ تعلیمات سرپرستی وزارت کار از این محل بازدید نمودند.

آقای شیرازی افزود باواگذاری زمین امید است که بزودی برای ایجاد مرکز حرفه‌ای و نصب‌ماشین آلات آن درمشهد اقدام گردد و دراین مرکز کارگران ورزیده‌ای پرورش یابند برای این منظور اعتباری درحدود ۷۰ الی ۸۰میلیون ریال تامین شده است .

آقای شیرازی درپایان اظهار داشت اولین مرکز حرفه‌ای کارگران درتهران ایجاد شده و دومین وسومین آن در اصفهان ومشهد ایجاد میگردد.

باتهام اختلاس از داروخانهٔ بهداری

متصدی داروخانه بازداشت شد

خبرنگار مادر فردوس مینویسد پریروز پزشکیار محمد علی داروغه مقدم که درسالهای ۳۷ و۳۸ متصدی داروخانه بهداری‌فردوس بوده است باتهام اختلاس وازبین بردن دفاتر داروخانه بازداشت شدوبا صدورقراری بمبلغ دویست وبیست هزارریال از طرف دادگاه این شهرستان زندانی گردید.

سکه‌های «شاه‌صفی» بطهران فرستاده شد

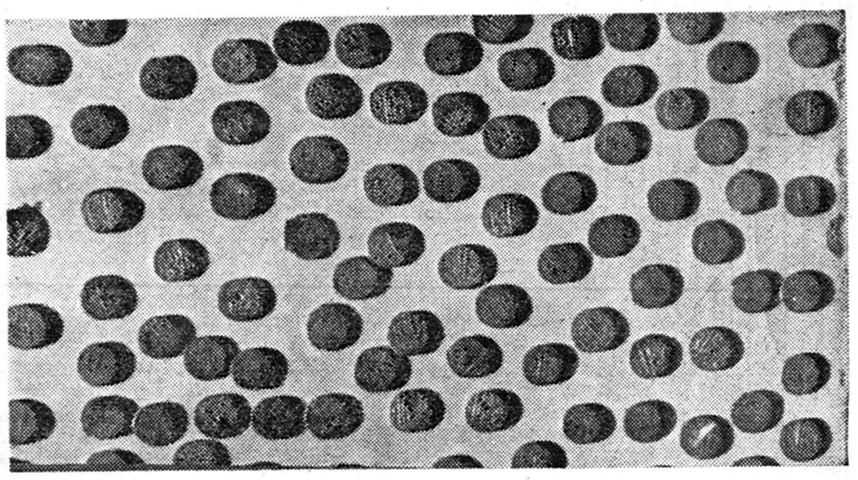

بطوریکه‌خوانندگان عزیز استحضار دارند اخیرا درقریهٔ «رودان» ازتوابع میناب درقبری که برای دفن پیرمرد کهنشینی حفر میکردند کوزه‌ای محتوی ۹۷۶ سکه متعلق بدوران سلطنت شاه‌صفی کشف شدوسکه‌های مکشوفه تحویل ژاندارمری بندر عباس گردید . ژاندارمری بندر عباس نیز سکه‌های مزبوررا بوسیلهٔ ادارهٔ فرهنگ بادارهٔ باستان شناسی ایران فرستاد . درعکس بالا تعدادی ازسکه های مکشوفه دیده میشود.

قطار مردی را قطعه قطعه‌کرد

طبق گزارش خبرنگار مادر شیرگاه پریروز قطار باربری شماره ۲۰۴ برانندگی ابوذرشریفی در نزدیکی شیرگاه‌با شخصی بنام حیدر رحیمی تصادف کرد شدت‌تصادف باندازه‌ای بود که حیدر آناجان سپرد و بدنش متلاشی شد .

بااطلاع جریان بمقامات انتظامی و قانونی‌برای دفن جنازه حیدراقدام‌صورت گرفت‌وقضیه از طریق قانونی تحت تعقیب قرار گرفت.

شهردار سمنان کنفرانس پزشکی

خبرنگار مادر سمنان مینویسد چندروز قبل جلسهٔ انجمن شهر سمنان برای انتخاب‌شهردارتشکیل گردید . دراین جلسه پس‌از شور ومشورتهای لازم آقای منوچهر شهریاری «عکس بالا» به سمت شهردار سمنان انتخاب شد .

خبرنگار مادر مشهد مینویسد چندروز قبل آقای دکتر«استاو» استاددانشکدهٔ‌پزشکی‌دانشگاه‌تهران کنفرانس جالبی دردانشکده‌پزشکی مشهد ترتیب داد.

دراین کنفرانس آقای دکتر استاو در بارهٔ «الکتروبیوگرافی» سخنرانی کرد وبیانات ایشان فوق‌العاده مورد توجه حضار قرار گرفت.

زنی باتریاك خودکشی‌کرد

خبرنگار مادر لطف آباد گزارش میدهد چندروز قبل همسرابراهیم یکی از اهالی لطف آباد بقصد خودکشی مقداری تریاك خورد ولی کسانش بااطلاع از جریان اورا ازمرك حتمی نجات دادند زن مزبور در بیمارستان اظهار داشت که تریاك را از شخصی بنام اسماعیل مهدی‌زاده صاحب یکی از شیره کشخانه‌های اینشهر خریده است .

لطف‌آباد

مرك‌کارگر ایتالیائی

خبرنگار مادر اهوازطی‌گزارشی اطلاع میدهد چندروز قبل یکی‌از کارگران ایتالیائی تاسیسات‌سددز براثر تصادف باکامیونی جانسپرد از هویت کارگر مقتول اطلاعی در دست نیست و موسسه عمران‌اهواز نیز مشخصات کارگر ایتالیائی را هنوز نمیداند.

ضایعه فرهنگی

دبیر زبان انگلیسی دبیرستانهای سبزوار فوت‌کرد

خبرنگار مادر سبزوار مینویسد چندروز قبل آقای ابراهیم نیکان دبیر زبان انگلیسی دبیرستان های سبزوار بدون هیچگونه عارضهٔ قلبی فوت کرد.

جنازهٔ آنمرحوم طی تشریفات باشکوهی با حضور کلیه فرهنگیان و دانش‌آموزان این شهر تشییع شد ودر مزار «خسرو جرد» مدفون گردید

خبرنگار ما درگزارش خود اضافه میکند بقرار اطلاع مرحوم نیکان کەزن وفرزند نداشت طبق وصیتنامه‌ای قسمتی از دارائی خودرابنوکرش بخشیده است.

بازدید ژاندارمری

خبرنگار مادر بنادر جنوب گزارش میدهد چندروز قبل‌تیمسار سپهبد عزیزی فرماندهٔ کل ژاندارمری کشور برای بازدید تشکیلات ژاندارمری بندر بوشهر باین شهروارد شد .

تیمسار عزیزی پس‌از ورود از هنك مبارزه باقاچاق بندر بوشهرو واحدهای نوار مرزی خلیج فارس بازدید کرد.

سه‌قلوها درآغوش عالم !؟

قبلا اطلاع داده شد که زن حامله‌ای بنام عالم یکی از اهالی قریهٔ «گلرود» از توابع شهرستان جیرفت سه‌قلو زائید و سه‌قلوها تحت‌مراقبت آقای دکتر لطفی رئیس و خانم مجیدی مامای بهداری این شهرستان قرار گرفتند درعکس بالا سه‌قلوها درآغوش مادر خود دیده میشوند.

عیدی کودکان مسمند شمیران

خبرنگار مادر شمیران مینویسد اخیرا از طرف جمعیت شیرزنان شمیران مقدار زیادی لباس و جوراب وشیرینی و اسباب بازی برای‌عیدی کودکان مستمند تجریش تهیه کرده‌اند.

پریروز جمعیت شیرزنان از اعضای باشگاه «لاینز» شمیران دعوت کردوباحضور اعضای آن‌باشگاه‌برای‌نحوهٔ‌تقسیم‌هدایاتصمیم گرفته شد درعکس بالا اعضاء جمعیت شیرزنان‌شمیران درکنار یکدیگر دیده میشوند.

نزاع خانوادگی

بعلت مزاحمت سك گله

دوخانواده بجان هم افتادند و ۸ نفر مجروح شدند

سك گله را با ضربات چوبدستی ادب کردند

خبرنگارما دربستان‌آباد گزارش می دهدچندروز قبل‌افراددوخانواده از یك فامیل بعلت اختلاف برسر سك گله‌ای باچوب وچماق وبیل‌وکلنك بجان هم افتادند ودر این نزاع‌هشت نفر ازطرفین بسختی مجروح شدند که‌از آنمیان زنی‌بحال‌اغماء افتاده است .

مشروح جریان از اینقرار است: مدتی پیش وهاب‌یکی‌ازاهالی‌قریهٔ «سرچشمه»ازتوابع‌بستان آباد بخانهٔ حسین همسر دختر عموی خود آمده واخطار کرد که چون سك گله آنها مزاحمت همسایگان را فراهم میکند بهتراست سك خودرازنجیر نمایند تا از این بیشتر مزاحمت اهالی فراهم نشود .

حسین نه‌تنها باخطاروهاب‌اعتنائی نکرد بلکه سك خودرا در کوچه رهانمود واتفاقا سك گله در همان روز پای یکی از بستگان نزدیك وهاب راگزید وهاب از این پیش آمد سخت برآشفت و با ضربات چوبدستی سك متجاوز را ادب کرد وهمین جریان باعث بروز زدوخورد شدیدی بین افراد دوخانواده گردید طرفداران وبستگان حسین و وهاب درمقابل یکدیگر صف‌آرائی کردند وباچوب وچماق وبیل و کلنك به جان هم افتادند دراین نزاع شدید هشت نفر از طرفین بسختی مجروح شدند که‌درآنمیان‌حال‌همسر وهاب رضایت‌بخش نیست وبراثر شدت ضربات وارده بیهوش شده است.

قهرمان بسکتبال دبیرستانهای بابل

جریان از طرف کلانتری لطف‌آباد تحت تعقیب قرار گرفت.

خبرنگار مادربابل مینویسد چندروز قبل مسابقات بسکتبال دبیرستانهای بابل زیرنظر تربیت بدنی این شهرستان انجام شد و در نتیجه تیم دبیرستان شاهپور بمقام قهرمانی رسید .

درپایان مسابقات آقای طباطبائی فرماندار بابل جوایز قهرمانان را اهداء کرد. درعکس بالا صحنه‌ای از این مسابقات دیده میشود.

زن سنگ‌پران

باپرتاب سنك چشم کودکی را کور کرد

این زن با والدین کودك اختلاف داشت

محترم یکی از اهالی اصفهان از مدتها پیش بازن و شوهری از همسایگان خود اختلاف داشت ودرپی فرصتی بودکه از آنها انتقام بگیرد . چندروز قبل این‌فرصت پیش آمده و محترم هنگامی که برای انجام کاری‌بالای پشت‌بام خانهٔ خود رفته‌بود متوجه منوچهر فرزند خردسال آن زن وشوهر شد که کودکانه‌درحیاط راه میرفت و بازی میکرد . محترم که گوئی از عاطفه‌بوئی نبرده است برای اینکه از والدین منوچهر انتقام بگیرد سنك بزرگی رابطرف طفل خردسال پرتاب کردواتفاقا آن سنك به چشم‌چپ او اصابت نمود با اصابت سنك منوچهر کوچولو فریادی‌زدوبیهوش شدووالدینش بلافاصله اورا به بیمارستان انتقال دادند ولی پزشکان گفتند که چشم‌چپ‌منوچهر براثر ضربت وارده قوهٔ بینائی خودرا از دست داده است .

جریان باطلاع مقامات انتظامی اصفهان‌رسیدومحترم با صدور قرار بازداشت از طرف بازپرس زندانی گردید . گزارش بالا از خبرنگار ما در اصفهان است.

قاتلی بعداز ۵سال دستگیر شد

دادستان برای قاتل تقاضای اعدام کرد

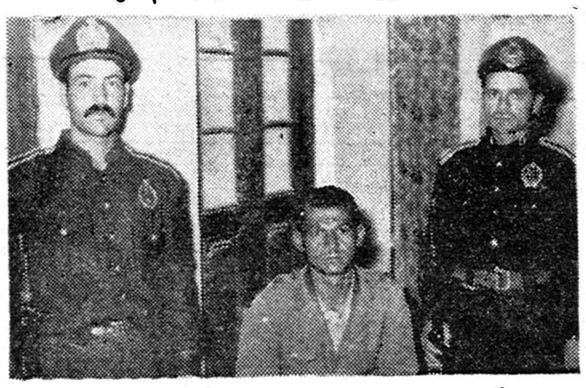

خبرنگار مادر بنادر جنوب مینویسد چندروز قبل شخصی بنام «خضر» رستمی یکی از اهالی قریهٔ «آبدون» از توابع بندر بوشهر که ۵سال پیش ژاندارمی بنام کرم اعتمادی را بقتل رسانیده و تفنك اورا ربوده بود بوسیلهٔ مامورین ژاندارمری دستگیر شد و تحویل دادسرای این شهرستان گردید.

درمحاکمات اولیه آقای ایروانی دادستان بندر بوشهر برای خضر رستمی تقاضای صدور حکم اعدام کرد . درعکس بالا قاتل ژاندارم اعتمادی درداسرای بندر بوشهر دیده میشود.

انتصابات در شهرستانها

خمین : آقای سید صالحی ، رئیس ثبت ، آقای غلامحسین قسیمی متصدی آمار .

جهرم : آقای سلیمانپور ، دادیار دادسرا

دامغان : آقای سرهنك صالح نوتاش ، رئیس حوزه نظام وظیفه- آقای حسین مجد ، رئیس حسابداری دارائی ، آقای ابوالفضل اسدی، رئیس شعبه تحقیق اداره اوقاف، آقایان دکتر انور سعادتی و دکتر ناصر قلی وزیری ، پزشکان بهداری و بیمارستان .

زاویه زرند : آقای بشیر سخن سنج ، مدیر دفتر پست و تلگراف

ماموئیه زرند : آقای سید مهدی‌مهدی‌پور ، نماینده فرهنگ ،آقای صفرعلی وثوق، رئیس‌دبیرستان دکتر مهران

مرك دوچرخه‌سوار

خبرنگار مادر آبیك گزارش میدهد چندروز قبل اتومبیل سواری شماره ۱۰۱۱۶۲ برانندگی عباس صراف که از تهران عازم قزوین بود دربین راه با دوچرخه سواری بنام نوراله فافی تصادف کرد وموجب مرك آنی اوشد . راننده اتوموبیل سواری بازداشت‌گردید و برای دفن جنازهٔ نوراله اقدام گردید.

چند خبر خلاصه از چند شهر

بندر بوشهر : آقای الیاسین معاون بانك ملی بندر بوشهر بعلت سکته قلبی درگذشت جنازه مشارالیه پس از طی تشریفات قانونی‌بخاك سپرده شد.

نیشابور: فرمانده گروهان ژاندارمری نیشابور باتفاق آقای‌گروهبان احسنی ازمنزل کربلائی محمد علی ساکن ده‌لار ازتوابع نیشابور دوقبضه اسلحه کمری و مقداری فشنك کشف کردند.

ملایر : آقایان ابراهیم ملك مدنی ، محمود رضوی ، مجیدظهیری، کریم ظهیری ، رحمن عدنی ، حاج خاکپور ، احمد فرهنك ، سیفوزیری ومجید میرکمالی بسمت اعضای هیئت رئیسه جمعیت شیر و خورشیدسرخ ملایر انتخاب شدند.

رباط‌کریم : آقای حمزه زاده رئیس پست ژاندارمری رباط‌کریم لطف‌اله حبیبی سارق منزل آقای دکتر شکوهی را دستگیر و با تنظیم پرونده بدادسرا اعزام داشت.

رشت : آقای علی اکبر صالحی معاون حسابداری اداره کل‌تعلیمات اکابر وزارت فرهنك بمنظور بازدید از آموزشگاه های سالمندان حوزه فرهنگی رشت باین شهر وارد و باتفاق آقای جعفری رئیس تعلیمات‌اکابر فرهنك رشت ازآموزشگاههای سالمندان بهار، شهناز، عنصری ورودکی بازدید کرد .

بیجار : آقای رحمت‌اله فریدونی بمناسبت ابراز فعالیت درانجمن همکاری خانه و مدرسه دبستان ۱۷دی بیجار ازطرف آقای ناصرمستوفی رئیس اداره فرهنك گروس کتبا مورد تقدیر قرار گرفت.

قصر شیرین : بدعوت آقای حامدالفیاض‌قائم‌مقام فرماندار خانقین آقای سرهنك‌صادق وحدتی مرزبان وفرمانده پادگان قصر شیرین به خانقین عزیمت کرد: آقای‌فرماندار وروسای ادارات خانقین از ایشان استقبال وپس‌از صرف افطاری مذاکراتی پیرامون تحکیم روابط دوستانه واوضاع مرزی دوکشور دوست وبرادر صورت گرفت. پس‌از مذاکرات لازم آقای سرهنك وحدتی در میان مشایعت میزبانان خانقین را ترك وبقصر شیرین وارد شد.

گنبد کاوس : پیرو اعلامیه فرمانداری گنبدکاوس راجع‌بانتخابات انجمن شهر تاکنون ۵۲ نفربرای عضویت انجمن شهرگنبد کاوس‌به فرمانداری معرفی شده‌اند.

بهشهر : آقای مهندس موسی اشرفی که یکی از مالکین بهشهر میباشد مبلغ پنجهزار ریال برای تهیه لباس نوآموزان بی‌بضاعت‌دبستان اشرفی کلاك بهشهر پرداخت کرد .

اداره فرهنك این شهر کتبا از اقدام خیرخواهانه ایشان تقدیر بعمل آورد.

اسفراین : آقای احمدزاده رئیس اداره ثبت اسناد بجنورد برای رسیدگی بامور ثبتی اسفراین وارد این‌بخش شد.

خوانسار: آقای معصومی فرماندار شهرستان گلپایگان باتفاق روسای دوائر دولتی برای رسیدگی وبازدید از ادارات دولتی خوانسار باین شهروارد شد.

بندرعباس : داروهای اهدائی نیروی دریائی آمریکا به اهالی‌بندر عباس بین بهداری های میناب ، فشم ، حاجی‌آباد، بندر خمیر ، جاسك ورودان توزیع شد.

لطف‌آباد: فعالیت آقای سروان راجی رئیس کلانتری لطف‌آباد در دستگیری سارقین مغازه‌های این شهر قابل تقدیر است . اهالی از مقامات مربوطه تقاضای تشویق مشارالیه را دارند.

بیجار : آقای اسحق عین‌اللهی معاون بازرسی وزارت کشوربمنظور رسیدگی به پرونده انتخاباتی انجمن شهر به‌بیجار وارد شد.

مشهد : بمنظور بهبود وضع تبلیغاتی و مذهبی و علمی کمیسیونی دراداره انتشارات ورادیو خراسان باحضور علما وروحانیون تشکیل شدو تصمیمات جدیدی اتخاذ گردید.

بنادر جنوب : بنابدعوت آقای بهزادی رئیس‌فرهنك بخش خورموج جلسه‌ای برای انتخاب اعضای شورای فرهنگی در اداره فرهنك خورموج تشکیل شد وآقایان سید مرتضی رضوانی و محمد مهاجر به سمت اعضای شورای فرهنگی بخش خورموج انتخاب شدند.

همدان : کمیسیون تشدید مجازات همدان با حضور آقایان صوفی‌نیا فرماندار ورئیس شهربانی در سالن فرمانداری تشکیل شدو نسبت به‌چهار پرونده‌رسیدگی ورای صادر نمود.

سنندج: آقای سمیعی مدیر کل فرهنك استان کردستان تعداد ۶۲ جلد کتب نفیس علمی وادبی خریداری وبمدرسه عالی علوم دینی سنندج اهداء کرد تامورد استفاده مدرسین ودانش‌آموزان مدرسه مذکور قرار گیرد.

کلاردشت : نمایندگی بانك صا درات ومعادن درکلاردشت افتتاح شد و آقای مقدم بسمت‌رئیس‌نمایندگی بانك انتخاب‌ومشغول کار گردید.

اراك : بدعوت آقای بهزامی مدیر باشگاه سعیدی راه‌آهن اراك تیم کشتی شهرستان همدان باین‌شهر وارد شد ودر مسابقه‌ای که در شش وزن انجام گردید پنج‌بریك بنفع شهرستان اراك خاتمه یافت.

رشت : مراسم هفته کار سازمان ملی پیشاهنگی گیلان باحضور عده زیادی از معاریف و معتمدین درسالن هنرستان صنعتی رشت‌برگزار شد. دراین جلسه طرز تهیه کار شرافتمندانه ودرآمد مشروع موردبحث و مذاکره قرار گرفت و آقایان عبدالباقی‌امیر مستوفیان رئیس کمیته‌و حسین ماهوتچیان رئیس هنرستان دراین زمینه وارزش مقام مربی در اجتماع مطالبی بیان داشتند.

رباط کریم : چندشب قبل منزل آقای منصور جعفری ساکن رباط‌کریم شهریار مورد دستبرد دونفر سارق قرار میگیرد و چون‌صاحب خانه از ورود آنان مطلع میشود در صدد مقابله بر می‌آید و در نتیجه سارقین از سرقت منصرف وصاحب خانه را مجروح ساخته و فرارمینمایند

بندرعباس : شورای فرهنك بندر عباس با حضور آقای داودی رئیس فرهنك وکلیه اعضای آن درادارہ فرهنك بندر عباس تشکیل شد ومذاکراتی پیرامون امور فرهنگی این منطقه صورت گرفت وتصمیماتی اتخاذ گردید.

طبس : در مسابقه دو ۱۵۰۰ متری که بین دانش آموزان دبیرستان شیبانی طبس زیرنظر آقای اسداله شکچولی مدیر فنی‌تربیت بدنی وبداوری آقایان مجتبی نفیسی ، محمد حقی، عباسعلی شایان ولی‌اله عطاری واحمد حجازی دردودسته برگزار شد. آقایان اشرفیان دردسته بزرگسالان وقربانی دردسته خردسالان بمقام قهرمانی نائل آمدند.

بهشهر : طبق تصمیم شورای فرهنك شهرستان بهشهر مقرر گردید آقایان وعاظ هفته‌ای دوساعت در آموزشگاهها برای دانش‌آموزان‌مطالب مذهبی و اخلاقی بیان کنند ودانش‌آموزان راباصول و مبانی اسلامی آشنا سازند.

کلاردشت : آقای گروهبان مقدادی رئیس پاسگاه ژاندارمری کلاردشت به چالوس منتقل وآقای گروهبان مقتدری بجای ایشان‌بسمت رئیس‌پاسگاه ژاندارمری کلاردشت منصوب و مشغول کار شد.

طالقان : دوازده هزار نفر ساکنین ۳۵ قریه حوزه منگلان (بالا- طالقان) از وزارت بهداری تقاضا دارند درمانگاهی دراین بخش دایرشود تامجبور نباشند برای گرفتن چندقرص درحال بیماری چندین فرسنك راه طی نمایند.

بندرعباس : براثر فعالیت و مراقبت خانم پوران طاهری مدیره کودکستان شهناز بندرعباس امور تربیتی ووسایل تفریحی کودکستان مرتب و دائما درحال پیشرفت است وروزانه ۱۵۰ نفرکودك باتفریحات سالم بفراگرفتن دروس سمعی وبصری میپردازند.

گنبدکاوس : اتومبیل جیپ وانت برانندگی والی در «قره‌خوجه» از توابع گنبدکاوس با طفل ۱۴ساله‌ای بنام رحمان بازیاری تصادف‌ووی رابقتل میرساند . آقایان حزینی بازپرس‌وپزشك قانونی و سروان دبیری رئیس ژاندارمری گنبد کاوس در محل‌حاضرواز جنازه بازدید واجازه دفن صادر کردند. ضمنا براثر فعالیت رئیس ژاندارمری راننده دستگیر وتحویل مقامات انتظامی گردید.

نیازمندیها و آگهی‌های کوچک

استخدام میشود

استخدام چند نفر تند نویسی
مجلس شورای ملی به چند نفر تندنویس نیازمند است که باشرایط ذیل استخدام میشوند ۰
۱ـ داشتن لااقل دیپلم شش ساله دبیرستان
۲ـ انجام خدمت وظیفه یا دارا بودن برگ معافیت (غیر از معافیت پزشکی)
انتخاب از طریق مسابقه بعمل خواهد آمد و افرادی که دارای تحصیلات عالیتر باشند حق تقدم خواهند داشت داوطلبان میتوانند تا پایان وقت ادارای روز ۲۸ اسفند ۱۳۳۹ باداره کل کارگزینی مجلس مراجعه و نام نویسی نمایند
رئیس اداره کل کار گزینی‌مجلس شورایملی ۰ محسن ویژه
۱ـ۲ آـ۴۷۳۶۶

بیك عده نویسنده و خبرنگار ـ افتخاری احتیاج است بتلفن ۳۴۰۵۳ مراجعه شود ۰ ۱ـ۱۰

استخدام
سه نفر کارمند جوان و فعال به مشخصات زیر مورد احتیاج است ۰
۱ـ داشتن ضامن معتبر
۲ـ دارابودن گواهینامه دیپلم ـ متوسطه
۳ـ انجام خدمت سربازی و یا داشتن معافی دائم
۴ـ داشتن حد اقل دو سال سابقه خدمت در شرکتهای تجارتی و یا بانکها
آقایانیکه ماشین نویسی فارسی ـ بدانند حق تقدم خواهند داشت
داوطلبان به خیابان بوذرجمهری سرای حافظ اطاق شماره ۲۰۹ و یا تلفن ۵۰۰۹۱ مراجعه فرمایند ۰
۱ـ۲ آـ۴۷۴۲۰

مترجم
یك نفرمترجم که بتواند از عهده ترجمه نامه های تجارتی و فنی به زبان انگلیسی و بالعکس برآید برای تمام روز مورد احتیاج است ۰
داوطلبین به خیابان بوذرجمهری سرای حافظ اطاق شماره ۴۱۴ یا تلفن ۵۰۰۹۱ مراجعه فرمایند ۰
۱ـ۲ آـ۴۷۴۲۴

مکانیسین
بدو نفر مکانیسین که به اداره و نگاهداری دیزل های ام ۰۲ ان و کارخانجات پنبه پاك کنی تسلط کامل داشته باشند جهت کار در گرگان و گنبد کاوس مورد احتیاج است ـ داوطلبین به خیابان بوذرجمهری ـ سرای حافظ اطاق شماره ۲۰۹ یا تلفن ۵۰۰۹۱ مراجعه فرمایند ۰
۱ـ۲ آـ۴۷۴۲۲

آگهی انتخاب دستیار
دانشکده پزشکی تبریز برای‌خدمت در تالار تشریح یك تن دستیار با مسابقه انتخاب مینماید داوطلبان واجد شرایط میتوانند با مدارك‌لازم از تاریخ انتشار آگهی در روزنامه‌های اطلاعات و کیهان تا مدت چهل روز در تبریز بدبیرخانه دانشکده پزشکی تبریز و در تهران باداره کل تعلیمات عالیه و اعزام دانشجو بخارجه‌مراجعه و ثبت نام نمایند استخدام پذیرفته شدگان از مسابقه دستیاری موکول بتامین اعتبار خواهد بود ۰
رئیس دانشکده پزشکی و دارو ـ سازی تبریز ۰ دکتر جهانشاهی
۱ـ۳ آـ۴۷۳۷۶

بانوئی باسواد بین ۲۵ تا ۳۰ساله برای چند ساعت مدیریت منزل و کار های دفتری استخدام میشودتلفن ۳۰۲۴۶۲
آـ۴۲۵۰۷

چندین نفر بانو یا دوشیزه که از عهده کار های بسته بندی برآیند استخدام میشود داوطلبین همه روزه بین ساعت ۴ الی ۸ بعد از ظهر به خیابان ری مقابل سینمای رامسر کاشی ۱۰۰۴شرکت آب‌و دانه‌مراجعه نمایند ۰
آـ۴۷۶۰۸

بخش مهندسی سازمان شاهنشاهی خدمات اجتماعی یکنفر تکنیسین برق را از طریق مسابقه استخدام میکند۰
داوطلبان میتوانند با در دست داشتن مدارك خود حد اکثر تاآخر وقت روز شنبه ۲۷ اسفند ماه جاری به سازمان شاهنشاهی مراجعـه‌نمایند
۱ـ۲ آـ۴۷۶۲۲

مستغلات

تهران‌پارس‌ـ نارمك‌ـ تهران‌نو نیروی‌هوائی ـ وحیدیه
برای خرید وفروش نقد و اقساط زمین خانه وهرگونه معاوضه به‌بازرگانی امین
اول سی متری نارمك
تلفن ۹۱۰۰۹۰ مراجعه‌فرمائید

هر قدر پول شرطی بخواهید باورقه مالکیت مستقیم رجوع فرمائید لاله‌زار ۳۹۷۸۴ بنگاه کوشان
۱ـ۲۰ آـ۴۵۴۵۰

نقشه ساختمانی
فرازنو تلفن ۳۰۲۶۰۱
۱ـ۲ آـ۴۰۳۷۹

مستاجرین محترم مستغلات
صدها آپارتمان ومنزل جهت اجاره در خیابانهای شمالی شهر موجود است لاله‌زار کاشی ۴۰۷ تهیه مسکن تلفن ۳۴۵۶۳
۱ـ۵ آـ۴۱۹۰۳

هر قدر پول داشته باشید
باگرفتن وثیقه ملکی با نظر بنگاه کوشان‌برای بهره‌برداری‌اقدام‌بفرمائید در این صورت‌آسایش خیال خودتانرا تامین میفرمائید لاله زار ۳۹۷۸۴
بنگاه کوشان
۱ـ۱۰ آـ۴۵۴۴۶

خانه نوساز سه طبقه ۶ اطاق برق آب نقد و زمین و اتومبیل معاوضه میشود تلفن ۴۳۳۱۸
۱ـ۳ آـ۴۲۲۸۷

خانه دربست مدرن ۱۰ اطاقه ـ مابین دانشگاه و روزولت برای ـ وابسته سفارت احتیاج است به تلفن ۴۸۹۹۶ مراجعه فرمائید ؛
۱ـ۲ آـ۴۲۵۱۵

بفروش میرسد

مستغل بسیار مرغوب بانود هزار ریال اجاره ماهیانه
ساختمان بسیار مدرن و نو ساز در بهترین نقطه شمال شهر تهران‌بین شاهرضا و تخت جمشید که ماهیانه نود هزار ریال سه ساله در اجاره است بفروش میرسد طالبین با تلفن ۶۶۷۵۸ مکالمه فرمایند ۰
۱ـ۲ آـ۴۲۴۶۱

زمین جهت مغازه
شش قواره زمین کوچك جهت مغازه برخیابان پررفت وآمدروزولت شمالی بفروش میرسد ۰ برای دیدن محل و مذاکره بدفتر معاملات املاك جنب دبستان آفاق ایستگاه دارائی خط ۸ مراجعه فرمایند ۰
۱ـ۳ آـ۴۱۸۴۵

اشیاء زیر بعلت انتقال از ایران بفروش میرسد
لوازم منزل شامل چینی الات و قاشق چنگال ساخت انگلستان ضبط صوت گراندیك رادیوگرام فیلیپس و غیره برای‌دیدن اشیاء به‌تلفن شماره ۸۳۸۷۵ منزل بانو سویفت مراجعه نمائید ۰
۱ـ۲ آـ ۴۷۲۹۶

درعباس‌آباد
۵۲۵ متر مربع شمالی (۱۵ × ۳۵) شماره نقشه۴۰۴۸ کمی‌بالاتر ازمیدان سنائی ـ حوزه لوله کشی سازمان آب بدون واسطه ـ قیمت مقطوع متری ۱۸۰ تومان نقد ساعت ۷ تا ۹ بعد از ظهر تلفن ۴۳۶۵۵
۱ـ۲ آـ۴۲۴۰۳

مزرعه فروشی
در چهار ده فرسخی تهران
بقیمت سیصد و پنجاه هزار تومان باسه سنگ آب و سیصد و پنجاه هکتارزمین دائر وبائر اطاقهای اربابی ، کارگری و آغولهای متعدد رجوع فرمائید لاله‌زار ۳۹۷۸۴ به : بنگاه کوشان
۱ـ۴ آـ۴۷۶۴۸

شرکت اسفالت راه‌چندنفر راننده اسکریپر ـ بولدزر وگریدر استخدام مینماید داوطلبین به تعمیر گاه‌مرکزی شرکت‌جنب کارخانه‌پپسی کولامراجعه نمایند ۰
۱ـ۳ آـ۴۲۳۵۹

باغ گلستان تهرن چند نفر کارمند باسواد ومتاهل که دارای ده هزار ریال ودیعه نقدی باشند جهت امور کنترل و بلیط فروشی برای نصف روز از ساعت ۴ تا ۱۰ شب استخدام مینماید برای اخذ پرسشنامه واطلاع از شرایط کار از ساعت ۴ تا ۶بعد از ظهر بدفتر باغ گلستان سه راه سلسبیل مراجعه فرمائید ۰
۱ـ۲ آـ۴۷۵۰

اجاره داده میشود

یکدستگاه آپارتمان در طبقه سوم با چهار اطاق باتمام وسائل درخیابان نادری اجاره داده میشود ۰ تلفن ـ ۴۱۰۵۹
آـ۴۲۵۸۵

دریك دستگاه عمارت
واقع در خیابان سپه مقابل خیابان استخر کوچه خیام شماره ۹ طبقه‌اول باچهار اطاق و حیاط و یك زیرزمین وسیع و وسایل دیگر با آب و برق و تلفن فرعی باجاره واگذار میشود ـ طالبین میتوانند با تلفن ۶۶۸۵۷ ـ مذاکره نمایند
۱ـ۴ آـ۴۲۵۹۱

یکباب خانه یك طبقه ویلائی بـه مساحت ۳۰۰ متر با کلیه لوازم آب برق ـ تلفن ـ استخر واقع درخیابان مزین الدوله کوچه اختصاصی پلاك ۲۷ اجاره داده میشود تلفن ۷۲۶۶۳ مراجعه شود ۰
آـ۴۲۴۹۹

آپارتمان اجاره طبقه دوم
سه اطاق باتمام وسائل در خیابان گیو (امیر آباد) رجوع فرمایندلاله‌زار ۳۹۷۸۴ به : بنگاه کوشان
۱ـ۳ آـ۴۷۶۵۰

فروش اتومبیل

یکدستگاه فولکس ۶۰ تمیز
باتمام‌وسایل‌بدون‌واسطه بفروش میرسد طالبین صبح ها بشماره ۵۹۲۲۷ ـ مراجعه کنند ۰
آـ۴۲۶۳۵

اتومبیل شما را فوری می فروشیم
بورس اتومبیل و املاك حکیمی ۰ خیابان پهلوی مقابل کافه شهرداری تلفن ۶۸۹۴۸
۱۲ـ۳۰ آـ۳۸۷۴۹

مرسدس بنز ۱۹۰ ـ مدل ۱۹۵۸ چهار درب ۰ سدان مالیات پرداخته ترمز های نو ـ ۵۲۰۰۰ کیلومتر در تهران ـ لودوزی نو ـ موتور سالم ۱۶۵۰۰ تومان
برای دیدن‌اتومبیل جامعه دوستان امریکائی خاورمیانه واقع در خیابان شاه کوچه یغما شماره ۱۶ ـ تلفن ۶۲۸۳۸ ـ ازبن ۸ صبح تا ۲ بعد از ظهر و بعد از ظهر ها ۸۲۱۶۴۳
۲ آـ۴۲۲۵۵

یك شورلت دو درب مدل ۵۱ مرتب که صاحب امریکائی آن را بحالت نوخریداری نموده بعلت ـ مسافرت فوری فقط بقیمت ۵۵۰۰۰ هزار ریال فروخته میشود طالبین به تلفن شماره ۸۲۴۴۶ مراجعه نمایند۰
۲ـ۱ آـ۴۲۴۱۳

فورد ۵۶ امریکائی بدون واسطه تمیز ده هزار تومان تلفن ۴۱۶۴۸
۱ـ۲ آـ۴۲۵۰۵

ماشینهای زیر نقد و اقساط با شرایط آسان بفروش میرسد ۰
۲۰ دستگاه فولکس واگن ۵۴ تا۶۰
۱۰دستگاه فورد تانوس مدلهای بالا
۳ دستگاه فولکس واگن استیشن و تانوس استیشن و چند دستگاه جیپ جنگی تجارتی ـ تلفن ۶۱۴۴۰

شورلت ۵۹ بسیار مرتب
نمره شده دو ماه پیش با رنگ مرغوب آماده فروش است تلفن ـ ۲۸۱۵۱
۱ـ۲ آـ۴۲۵۰۳

پونتیاك‌مدل ۵۶ مرتب ۶ سیلندر فروخته میشودبه تلفن۸۳۸۶۰ رجوع شود ۰
آـ۴۲۶۰۹

کشیک شب پزشکان

آقایان دکترسید جعفرامیر حمزه‌ زاله ایستگاه بهنام پلاك ۱۶۳ تلفن ۰ ۳۲۸۱۰ ـ دکتر محمودعالم :شمیران مقابل سینما مولن‌روژ ۳۴۸۳۵ ـدکتر حسین فرهمندی :سه راه امین‌حضور ا خیابان ری ـ دکتر مسعود لاهیجانی : خیابان امیر آباد کوچه مهر ۶۲۴۳۶ـ دکترشاهپور سیاهوش امیریه ایستگاه البرز جنب مسجد فخریه ـ دکتر علی نصیری :خیابان شاهرضا جنب سینما دیانا کوچـه انوار ۶۲۱۷۶

تقویم اطلاعات

سه‌شنبه بیست‌و ششم رمضان۱۳۸۰
سه‌شنبه بیست‌وسوم اسفند ۱۳۳۹
چهاردهم مارس ۱۹۶۱
توپ‌سحر ساعت ۴و۴۸ دقیقه
طلوع آفتاب ساعت ۶و ۱۹دقیقه
توپ افطار ساعت ۱۸و ۲۳دقیقه

جویای کار

یکنفر انگلیسی با سابقه ممتد در انشاء نامه‌های تجارتی ـ ماشین‌ـ نویسی لاتین‌ـ و آشنائی بزبانهای فارسی ـ آلمانی ـ فرانسه برای ساعات ۴تا۷عصر جویای کاراست ۰
براهنمای شماره ۱۷۷۵اطلاعات ـ مراجعه شود ۰
۲ـ۱ آـ۴۲۴۹۷

راننده جوان که دارای گواهینامه پایه ۲ همگانی میباشد جویای کار ـ است براهنمای شماره ۱۷۷۶ ـ اطلاعات مراجعه فرمایند
آـ۴۲۶۱۳

داروساز دیپلمه یامجاز
برای یکی‌از شهرهای نزدیك‌استخدام میشود بعداز ظهر ها تلفن ۶۰۸۵۵ مکالمه فرمایند ۰
آـ۴۲۶۳۷

قابل توجه شرکتها
حسابدار ورزیده که میتواند در کوتاهترین مدت عملیات عقب افتاده و جاری شرکت را با توجه بتنظیم ترازنامه و بیلان ثبت تهیه نماید با شرائط سهل حاضر بهمکاری میباشد با صندوق پستی ۶۹۶ تهران‌مکاتبه فرمائید ۰
۱ـ۸ آـ۴۱۴۰۳

جوانی با معلومات سوم متوسطه جویای کار است ۰ از ساعت ۶ تا ۸ بعد از ظهر بتلفن ۳۷۴۱۳ مراجعـه شود ۰
آـ۴۲۳۸۳

احتیاجات زندگی

رستوران ژاله مخصوص خانواده‌ها است دارای چلوکباب مطبوع وسایر اغذیه متنوع و لذید ایرانی ؛ فرنگی اول لاله‌زار نوجنب سینما مترپل تلفن ۴۳۳۳۱ ناهار کامل ۵۵ ریال ماه مبارك رمضان روزها تعطیل است

کارگاه آنتن سازی‌تلویزیون‌سایه
واقع درمیدان باغچه بیدی پشت چهارصد دستگاه آنتن‌های کانال ۳و ۸ را که تحت نظرمتخصص فن تهیه نموده با نازلترین بها در اختیار مشتریان محترم میگذارد ۰
اکبرصفائی کارمند وزارت بهداری
۲ـ۱۰ آـ۴۱۴۳۳

سالن آرایش ونیز
میزامپلی ۶۰ ریال
بهارستان کوچه نظامیه جنب ـ دبستان سعدی دخترانه تلفن ۵۴۱۴۱
آـ۴۲۳۱۷

آقای مهندس خسروشیرزاد
برای انجام مشاوره و تهیه‌طرح در زمینه توزیع آب و تهیه برق در ساختمان ، دهات آماده میباشد ۰ ساعات پذیرائی از سه تا هشت بعد از ظهر خواهد بود ۰
نشانی : جاده پهلوی ـ بالا تراز تلویزیون ـ تلفن ۸۲۲۶۹۶
۱ـ۳ آـ۴۷۶۴۴

آموزشگاههای فنی

ماشین نویسی فارسی و لاتین
را در کلاسهای انجمن فرهنگی
ایران و پاکستان
زیر نظر متخصص فن ماشین نویسی آقای منصوری فرا گرفته‌وپس از اخذ دیپلم بلا فاصله استخدام شوید ۰
خیابان کاخ چهارراه ناهید کوچه ماه
تلفن ۴۰۳۲۶
آـ ۴۷۷۱۲

تعلیم خصوصی سنتور توسط‌آقای منصور صارمی همه هفته روز های یکشنبه و پنجشنبه از ساعت ۴ الی هشت بعد از ظهر در منزل ایشان واقع در خیابان امیریه ـ چهار راه گمرك امیریه جنب بنگاه برق (پلاك منصور صارمی) دایر میباشد ۰
آـ۴۷۵۴۸

دفتر فنی شاخص
نقشه برداری ـ افراز ـ تشخیص حدود تحت‌نظرمهندسین وکارشناسان رسمی دادگستری تلفن ۸۲۱۰۷۸
آـ۴۷۷۱۰

لامیدال
تخته مصنوعی رویه پلاستیك‌سیاه سفید ـ عنابی ـ افرا موجی موجود خیابان رفائیل شماره۶۸ تلفن۴۴۱۱۰

صاحب امتیاز و مدیر مسئول عباس مسعودی
چاپ اداره خیابان خیام چاپخانه اطلاعات

آگهی های کوچک

تعمیرگاه پژو
تلفن ۵۸۰۱۰۵
بخیابان‌قزوین چهارراه‌عباسی ۶۹۹ منتقل شد
ـ۱ـ

بهترین نقشه های ساختمانی
در دفترفنی مساش‌طرح وبوسیله مهندسین‌شرکت‌ساختمانی بلوارساخته میشود ۰
تلفن ۶۴۹۴۹ و ۶۲۱۱۱

Post This Coupon

Encyclopaedia Britannica
144 Shahreza Street Tehran
Please let me have, without any obligation, details of the new Encyclopaedia Britannica and the supplementary services.
MR
Name: MRS
MISS
ADDRES ....

آـ۴۶۳۷۰ ۱ـ۳

حراج
مقداری کتب‌مختلف فارسی وغیر فارسی ازروز۲۰ر۱۲ر۳۹ تا۲۹ر۱۲ر۳۹ در آدرس‌زیربا تخفیف ازصدی ۳۰ تاصدی ۵۰ بفروش میرسد ۰
خیابان سعدی روبروی بیمه‌شماره ۳۵۷ کتابخانه دکترعلی فیروزکوهی
۱ـ۳ آـ۴۲۳۸۷

بدرافشان نظامی
آـ ۴۷۲۸۴

دفتر فنی مهندس خسرو شیرزاد
در مورد تهیه طرح ونظارت یا اجرای هرنوع فونداسیون ماشین‌ـ آلات و کوره های مختلف بشما ـ راهنمائی میکند ۰ ساعات کار همه روزه از سه تا هشت بعد از ظهر است ۰
نشانی : جاده پهلوی ـ بالا تراز تلویزیون ـ تلفن ۸۲۲۶۹۶
۱ـ۳ آـ۴۷۶۴۰

دفتر فنی مهندس خسرو شیرزاد
برای انجام مشاوره در زمینه ـ تهیه آب ـ توزیع آب ـ استفاده اقتصادی از آب در ساختمان و کارخانجات و دهات و اجرای هریك از موارد فوق آماده است ۰
نشانی : جاده پهلوی ـ بالاتر از تلویزیون ـ تلفن ۸۲۲۶۹۶
ساعات کار از سه تا هشت بعد از ظهر خواهد بود ۰
۱ـ۳ آـ۴۷۶۴۲

چرخ شیر گاوشان اصل
ساخت
آلفالاوال سوئد

همه اندازه موجود است
نقط دره
شرکت بهروز
خیابان نادری

فروش در مشهد ـ ۱ـ فروشگاه کلمن ۲ـ فروشگاه اطلس
آـ۴۷۶۶۲

پیدا شده

آگهی پیدا شده
دوتطعه زیلو درجاده قدیم‌شمیران حوالی ایستگاه داودیه توسط یکی از رانندگان این‌شرکت پیدا شده‌صاحب زیلو ها با مراجعه بدفتر شرکت واحد و ذکر مشخصات آنها میتواند زیلو های مورد بحث را تحویل‌بگیرد
شرکت واحد اتوبوس رانی تهران و حومه
۱ـ۲ آـ۴۷۷۱۶

راهنمای پزشکی اطلاعات

دکتر محمدرضا مسدد
رزیدنت‌سابق بیمارستانهای‌امریکا درمان قطعی بیماری های مقاربتی دروازه دولت روبروی ساختمان‌فیات تلفن ۳۰۲۵۴۸ ـپذیرائی عصرها از ساعت ۵ الی ۸ بعد از ظهر

دکتر ابوالحسن خلوتی
جراح دندان پزشك
پیوند دندان
سه راه شاه تلفن ۶۲۰۰۰

دکتر دانشگر
امراض مقاربتی و جلدی‌وسوزاك تازه و کهنه‌ورم‌پرستات امراض‌زنانه‌و نازائی خیابان سپه مقابل پستخانه تلفن ۳۰۲۴۱۶

دکتر عباس نیك‌نژاد
متخصص از دانشگاه پاریس در بیماریهای معده ـ روده ـ کبد ـ لوزالمعده درمان بواسیر بدون عمل فیستول ـ فیسور با متد مولر
دروازه شمیران خیابان گرامی

بلی کلینیك
دکتر صدیقی ـ دکترمجاهدی
رزیدنت‌سابق بیمارستانهای‌امریکا بیماریهای داخلی اطفال مقاربتی ترك تریاك و سایر موادمخدره‌ترك الکل مجهز به دستگاههای رادیوسکپی ـ نوروسل ترابی (بخور پنی‌سیلین و غیره) دیاترمی
پذیرائی بعد از ظهر ها و ایام تعطیل و شبها تا صبح خیابان شاه روبروی مسجد سجاد شماره تلفن ۴۹۵۲۶

دکتر درطب پولوسا
متخصص بیماریهای مقاربتی ـ مجاری ادرار ـ تناسلی ـ امراض‌زنانه و نازائی ـ خیابان فردوسی بالاکوچه صادق پذیرائی ۹ تا ۱۲ ـ ۵ تا ۸ تلفن ۴۶۵۸۹

دکتر معانی
امراض مقاربتی ـ مجاری و ادرار معالجه سوزاك تازه و کهنه ـ ورم پروستات و سستی و ناتوانی‌ـ تنگی مجرا امراض زنانه خیابان فردوسی مقابل بانك ملی مرکز

دکتر نصرت‌الله تقفی
امراض داخلی ـاطفال ـ جلدی‌ـ پذیرائی ؛ صبح ها ـ ساعت۸ تا ۱۲ خیابان حافظ کوچه هاتف

دکتر رحمانی
متخصص امراض اعصاب و روح از دانشگاه لندن خیابان پهلوی‌بالاتر از چهارراه امیراکرم تلفن ۴۵۱۱۴ پذیرائی صبح‌و عصر ۰

معتادین تریاك و مرفین‌وهروئین
دکتر یزشکزاد معتادین را با تقویت بنیه و هرگونه‌عوارض‌معالجه میکند‌خیابان ری کوچه آبشار‌مقابل داروخانه ابن سینا تلفن ۵۱۵۴۱

معالجه قطعی سوزاك
امراض مقاربتی جلدی زنانه
خیابان شاهپور نرسیده بسه راه بوذرجمهری جنب سینما جهان دکتر جلال بهی زاد

دفتر فنی مهندس خسرو شیرزاد
برای مشاوره در انتخاب انواع آجر یا مواد نسوز و همچنین اجرای چیدن کوره های ذوب یا هر نوع کوره حرارتی دیگر همه روزه بین ساعت ۳ تا ۸ بعد از ظهر بدفتر فنی مهندس خسروشیرزاد مراجعه‌فرمائید نشانی ، جاده پهلوی ـ بالا تر از تلویزیون ـ تلفن ۸۲۲۶۹۶

واگذار میشود

چند باب مغازه با برق باسرقفلی یابی سرقفلی شمال امجدیه واگذار میشود تلفن ۸۲۲۳۳۴ ـ ۴۲۸۲۹
۱ـ۲ آـ۴۲۴۱۵

گم‌شده

سه فقره چك بشرح زیر با مبلغی وجه نقد بسرقت رفته جهت عدم دریافت ببانکهای مربوطه نوشته‌شده است علیهذا چکهای مزبور فاقد هرـ گونه اثر وارزش میباشد ۰
چك شماره ۱۰۶۳۹۶ بانك توسعه صادرات شعبه بازار بمبلغ ۹۵۰۰۰ ریال بتاریخ ۱۹ر۱۲ر۳۹ بنام سیروس علیزاده چك بانك بازرگانی شعبه تبریز بتاریخ سر رسید ۱۰ر۱ر۴۰ بمبلغ ۱۰۰۰۰ریال‌بنام حاج اسماعیل علیزاده
چك شماره۲۹۵۵۱۳ بانك‌صادرات معادن شعبه فردوسی بسر رسید ـ ۱۰ر۱ر۴۰ حامل
سیروس علیزاده

امشب بکدام سینما میروید؟

سینماهای درجه یک

سینما اسیا تلفن ۴۲۹۰۹
صحرای خونین (سینما سکوپ ـ رنگی ـ دوبله بفارسی) با شرکت : ربرت تایلور ـ ریچارد ویدمارك ـ شروع : ۱۱ صبح ـ ۳ ـ ۵ ـ ۷ ـ ۹ بعد از ظهر

سینما امپایر (تلفن : ۶۷۲۵۲)
عشق در مرخصی (سینما سکوپ ـ رنگی ـ زیرنوسی فارسی) با شرکت: دوریس دی ـ موریس شوالیه ۰

سینما ایران (تلفن :۳۶۳۵۴)
ماجرای جنگل با شرکت : تهمینه ـ قادری ۰ شروع : ۱۰ر۳۰ صبح ـ ۲ر۳۰ ـ ۴ر۳۰ ـ ۶ر۳۰ ـ ۸ر۳۰بعد از ظهر

سینما پلازا (تلفن :۴۴۲۵۵)
شجاعت‌در قضاوت(سینما سکوپ‌ـ رنگی ـ دوبله بفارسی با شرکت : فردمك موری‌ـ جان ولدون۰ شروع: ۱۱صبح ۳ ـ ۵ ـ ۷ ـ ۹ بعد از ظهر

سینماتخت جمشید (تلفن: ۴۳۵۵۰)
تعلب‌سیاه (ویستاویژن ـدوبله بفارسی) باشرکت:سوفیالرن ـ آنتونی کوئین .شروع :۳ـ۵ـ۷ـ۹ بعدازظهر

سینما حافظ (تلفن :۳۴۰۷۴)
شهر دختران (سینما سکوپ ـ بازیر نویس فارسی) با شرکت مامی وان‌ـ دورن ـ پال آنکا شروع : ۱۰ر۳۰ صبح ـ ۲ر۳۰ ـ ۴ر۳۰ ـ ۶ر۳۰ ـ ۸ر۳۰ بعد از ظهر

سینما دنیا (تلفن : ۳۳۸۱۲)
عروس لوکاستلو با شرکت : ـ لوکاستلو شروع : ۱۰ر۳۰ صبح ـ ۲ر۳۰ ـ ۴ر۳۰ ـ ۶ر۳۰ ـ ۸ر۳۰

سینما دیانا (تلفن:۴۲۰۱۰)
ماجرای جنگل باشرکت : تهمینه قادری ـ شروع : ۱۰ر۳۰ صبح ـ ۲ر۳۰ـ۴ر۳۰ ـ۶ر۳۰ـ ۸ر۳۰

سینما رادیوسیتی (تلفن:۴۳۳۲۰)
شهر دختران (سینماسکوپ ـرنگی زیر نویس فارسی) با شرکت ۰ مامی وان دورن ـ پال آنکا شروع : ۱۱ صبح ـ ۳ ـ ۵ ـ ۷ ـ ۹ بعد از ظهر

سینما رکس (تلفن :۳۴۱۶۹)
صحرای خونین (سینما سکوپ ـ رنگی ـ دوبله بفارسی) با شرکت ربرت تایلور ـ ریچارد ویدمارك ـ شروع : ۱۰ر۳۰ صبح ـ ۲ر۳۰ ـ ۴ر۳۰ ـ ۶ر۳۰ ـ ۸ر۳۰ بعد ازظهر

سینما رویال (تلفن : ۴۹۷۸۵)
صحرای خونین (سینما سکوپ ـ رنگی ـ دوبله بفارسی) با شرکت : ربرت تایلور ـ ریچارد ۰ ویدمارك ـ شروع : ۱۰ر۳۰ صبح ـ ۳ ـ ۵ ـ ۷ـ ۹ بعد از ظهر

سینما سعدی تلفن ۳۶۴۶۸
بسوی آسمان (رنگی ـ زیرنویس فارسی) شروع : ۱۰ر۳۰ صبح ـ ۲ر۳۰ ـ ۴ر۳۰ ـ ۶ر۳۰ ـ ۸ر۳۰

سینما سهیلا (تلفن ۰ ۳۶۴۲۴)
پنجره رو بحیاط (ویستاویژن ـ رنگی ـ دوبله بفارسی) با شرکت ـ جمیز استوارت ۰ کریس کلی شروع ۱۰ر۳۰ صبح ـ ۲ر۱۵ ـ ۴ر۱۵ ـ ۶ر۱۵ ـ ۸ر۱۵ بعد از ظهر

سینما مولن روژ (تلفن :۷۳۹۳۹)
تاوقتیکه همه جوانیم (وایداسکرین دوبله بفارسی) شروع : ۱۰ر۳۰صبح‌ـ ۳ـ ۵ ـ ۷ ـ ۹ بعد از ظهر

سینما میامی (تلفن:۳۷۳۴۸)
محاصره سیراکیوز (سینماسکوپ ـرنگی ـدوبله‌بفارسی) باشرکت : تینالوئیس ـ روسانوبراتزی شروع ۱۰ر۳۰صبح‌ـ ۲ر۳۰ـ ۴ر۳۰ـ ۶ر۳۰ـ ۸ر۳۰ بعدازظهر

سینما نیاگارا (تلفن: ۶۵۳۰۷)
پنجره رو بحیاط (ویستاویژن ـ رنگی‌ـ دوبله بفارسی) با شرکت‌جیمز استوارت ـ گریس کلی شروع : ۱۰ر۳۰ صبح ـ۲ر۳۰ ـ۴ر۳۰ ـ۶ر۳۰ ـ۸ر۳۰ بعد از ظهر

سینما آریا
مردبدسرشت (سینما سکوپ‌ـرنگی دوبله بفارسی) با شرکت جیمزکاگنی ایرن‌پاپاس‌شروع :۱۰ر۳۰ صبح ـ۲ر۳۰ ـ۴ر۳۰ ـ۶ر۳۰ ـ۸ر۳۰ بعدازظهر

سینما ایفل (تلفن:۴۰۱۱۶)
آخرین تلاش (وایداسکرین ـ دوبله بفارسی)باشرکت :ماورپتسیو‌ـ آرنا جوانارالی. شروع:۱۰ر۳۰صبح ـ۲ر۳۰ ـ۴ر۳۰ ـ۶ر۳۰ ـ۸ر۳۰

سینما المپیا (تلفن:۶۵۷۹۸)
تازیانه روزگار (رنگی ـدوبله بفارسی) با شرکت :ریچاردویدمارك ۰ شروع: ۲ر۳۰ـ ۴ر۳۰ـ ۶ر۳۰ـ ۸ر۳۰

سینمااسکار (تلفن:۴۵۷۹۷)
دختره شوهر میخواهد (سینما سکوپ ـ رنگی ـ دوبله بفارسی) با شرکت : جین مانسفیلد شروع ۰ ۱۰ر۳۰ صبح ـ ۲ر۳۰ ـ ۴ر۳۰ ـ ۶ر۳۰ ـ ۸ر۳۰ ـ بعد از ظهر

سینما برلیان تلفن ۳۳۵۳۵
سلیمان وملکه سبا (تکنی راما‌ـ رنگی‌ـ دوبله بفارسی)با شرکت : جینالولو بریجیدا ـیول‌براینرشروع: ۱۰ صبح ـ۲ـ۴ـ۶ـ۸ بعد از ظهر

سینما تهران (تلفن : ۳۸۱۶۵)
ماجرای جنگل با شرکت : تهمینه‌ـ زندی ـ قادری ـ شروع : ۱۰ر۳۰ صبح ـ ۲ر۳۰ ـ ۴ر۳۰ ـ ۶ر۳۰ ـ ۸ر۳۰ بعد از ظهر

سینما پارك تلفن ۳۹۶۳۷
ساده لوح (دوبله بفارسی) با شرکت : راج کاپور ـ شروع:۱۰ر۳۰ صبح‌ـ ۲ر۳۰ ـ۴ر۳۰ـ۶ر۳۰ـ۸ر۳۰ بعد از ظهر

سینما چارلی تلفن ۶۸۴۶۱
آن زن که بود ؟ (واید اسکرین ـ دوبله بفارسی) با شرکت : دین ـ مارتین‌ـ تونی‌کرتیس شروع :۱۰ر۳۰ صبح ـ ۳ ـ ۵ ـ ۷ ـ ۹ بعد از ظهر

سینما زهره (تلفن : ۳۰۴۰۸۰)
بینوایان (تکنی راما ـ رنگی ـ دو بله بفارسی) با شرکت ژان گابن شروع : ۱۰ صبح ـ ۲ ـ ۵ ـ ۸ بعد از ظهر

سینما کارون (تلفن :۴۰۰۶۵)
عشوه‌گر (دوبله‌بفارسی) باشرکت: راج‌کاپور ـنرگس شروع: ۲ر۳۰ ـ ۴ر۳۰ـ ۶ر۳۰ـ ۸ر۳۰ بعدازظهر

سینما کریستال (تلفن ۳۷۶۷۵)
تا وقتیکه همه جوانیم (واید ـ اسکرین ـ دوبله بفارسی) شروع : ۱۰ر۳۰ صبح ـ ۲ر۳۰ ـ ۴ر۳۰ ـ ۶ر۳۰ ـ ۸ر۳۰ بعد از ظهر

سینما متروپل تلفن ۳۹۴۱۰
شجاعت‌در قضاوت(سینما سکوپ‌ـ رنگی ـ دوبله بفارسی با شرکت : فردمك موری‌ـ جان ولدون۰ شروع: ۱۰ر۳۰ صبح ـ ۲ر۳۰ ـ ۴ر۳۰ ـ ۶ر۳۰ ـ ۸ر۳۰ بعد از ظهر

سینما همای (تلفن :۴۳۱۶۹)
شجاعت‌در قضاوت(سینما سکوپ‌ـ رنگی ـ دوبله بفارسی با شرکت : فردمك موری‌ـ جان ولدون۰ شروع: ۱۰ صبح ۲ ـ ۴ ـ ۶ ـ ۸ بعد ازظهر

سینماهای درجه دو

سینما پردیس
دروازه مخوف (رنگی) با شرکت : چارلتون هستون ـ بوریس کارلوف‌ـ شروع : ۱۰ر۳۰ صبح ـ ۲ر۳۰ ـ ۴ر۳۰ ـ ۶ر۳۰ ـ ۸ر۳۰ بعد ازظهر

سینما تاج (تلفن:۳۳۰۶۴)
کابوی (سینماسکوپ ـرنگی) با شرکت : گلن‌فورد‌ـ جك‌لیمون ـ شروع :۱۰ر۳۰ صبح‌ـ ۲ر۳۰ـ ۴ر۳۰ـ ۶ر۳۰ـ ۸ر۳۰ـ بعدازظهر

سینما سیلوانا (تلفن : ۳۳۰۷۷)
برادران کارامازوف (سینماسکوپ‌ـ رنگی ـ دوبله بفارسی) باشرکت : ماریاشل ـ یول‌براینر ـ شروع : ۲ر۳۰ـ ۴ر۳۰ـ ۶ر۳۰ ـ ۸ر۳۰ بعد از ظهر ۰

سینما فردوسی (تلفن:۳۴۷۸۵)
صیاد بزرك (سوپردانیامیشن ـ رنگی ـدوبله بفارسی) باشرکت : هوارد‌کیل‌ـ جان‌ساکسون .شروع : ۱۰ر۳۰صبح‌ـ۲ر۳۰ـ ۴ر۴۵ـ ۶ر۴۵ـ ۹

سینما فری (تلفن : ۲۷۸۹۳)
دختر بوالهوس (سینما سکوپ ـ رنگی ـ دوبله بفارسی) با شرکت : وبرت تایلور ۰ شروع : ۳ـ ۵ ـ ۷ـ ۹ بعد از ظهر

سینما مراد (تلفن:۳۷۳۸۹)
دوستان یکرنك‌باشرکت :تابش‌ـ شهین ـمهوش‌ـشروع :۱۰ر۳۰صبح‌ـ ۲ر۳۰ـ ۴ر۳۰ـ ۶ر۳۰ـ ۸ر۳۰

سینما مشعل (تلفن ۳۳۸۲۶)
تئودورا (رنگی ـدوبله بفارسی) ۰ باشرکت: جینامارپا کاناله ـ شروع: ۱۰ر۳۰ صبح ۲ـ۴ـ۶ـ۸ بعد ازظهر۰

تآترها

جامعه باربد تلفن ۳۲۲۶۵
بعلت مسافرت بجنوب تعطیل‌است

تاتر پارس تلفن ۳۸۸۱۱ ـ ۳۳۴۳۳
خانه و خانواده با شرکت : بیلانی‌ـ شفیع (کنسرت آفت) شروع:۸ر۳۰

آخرین تغیرات سینما ها را در صفحه ما قبل آخر مطالعه کنید ۰

شیرینی کاج

محصول کارخانجات معظم وینانا

شب عید

همه بشیرینی دسترسی خواهند داشت

کاج

در بسته‌های دو کیلوئی

K

A

در چهار نوع مختلف

D

J

امروز دولت رای اعتماد گرفت

بقیه از صفحه اول

دکتر دادفر ، اللهیار صالح وفریور درستون مخالف و آقایان : بهادری، دکتر شفیع امین ، مهندس اردبیلی و دکتر آیت‌الله زاده موسوی در ستون موافق .

رسمیت جلسه

ساعت ده و ربع رسمیت جلسه بریاست آقای سردار فاخر حکمت اعلام شد در این هنگام آقای مهندس شریف امامی نخست وزیر واعضای کابینه در جلسه حضور داشتند.

موقع طرح صورت جلسه آقای آصف وزیری گفت : در موردمخالفت بنده با پرونده انتخابات قوچان . در صورت جلسه مربوطه چیزی منعکس نشده است . خواستم مجلس وضع مخالفت بنده را نسبت به پرونده انتخابات قوچان روشن کند.

آقای رئیس گفت . آنروز من پس از اینکه صورت جلسه را خواستم اسم شما راهم آنجا دیدم. البته هر وقت پرونده مطرح شود شما هم میتوانید بروید صحبت کنید چون جلسه اول را من اداره نمیکردم ناچار بودم دراین‌مورد بصورت مجلس مراجعه کنم .

یك پرونده

آنگاه گزارش پرونده انتخاباتی نماینده رضائیه توسط آقای مهندس کیا مخبر شعبه مربوطه قرائت شد و چون نظری ابراز نگردید اعتبارنامه آقای دکتر صاحب قلم تصویب شد و نمایندگان مبارکباد گفتند .

برنامه دولت

در این موقع آقای رئیس اعلام کرد که برنامه دولت مطرح است آقای گرجی بفرمائید :

آقای گرجی گفت:من بعنوان‌مخالف مشروط نام نویسی کرده بودم اما بنابتصمیم فراکسیون‌پارلمانی حزب ملیون از صحبت در برنامه دولت صرفنظر میکنم .

مخالف ...

آنگاه آقای افتخار هشترودی‌مخالف بعدی در برنامه دولت پشت تریبون قرار گرفت و اظهار داشت:

برنامه ای که‌دولت تقدیم مجلس نموده بقدری وسیع و دامنه دار است که هر اندازه در اطراف آن بحث شود امکان دارد و بنده تذکراتی نسبت به برنامه دولت دارم که بعرض نمایندگان محترم میرسانم .

سیاست داخلی

آنچه‌در قسمت‌اول‌برنامه‌دولت عنوان شده‌تعقیب‌برنامه‌وتثبیت‌اقتصادی‌است که اصول آن در برنامه توصیه گردیده‌است .

و دولت گذشته برای همین منظور تثبیت قیمت ها را یکی از درخشان ترین هدف اصلی قرار داده بود ولی متاسفانه باید اذعان کردکه دررسیدن باین هد فنه تنها توفیقی حاصل‌نشد بلکه در قیمت ها نیز ترقی فاحشی پیدا شد . و تثبیت اقتصادی کشور با افزایش در آمد و افزایش تولیدات کشاورزی و توسعه صنعت و وصول مالیات از طریق صحیح انجام پذیر است و الا بصرف مبارزه با گران فروشی و اتیکت زدن روی اجناس‌نمی توا ن‌سیاست اقتصادی‌دولت‌را تثبیت کرد .

یکی از مطالب قابل توجه برنامه دولت موضوع بند (د) از شق یك بود که مربوط به مراقبت در تخصیص صحیح اعتبارات بانکها و تحصیل قسمت عمده آنها به کار های تولیدی اعم از صنعتی یا کشاورزی است که متاسفانه با اینکه در برنامه اغلب دولت ها این وعده طلائی‌قید گردیده عملا تقسیم عادلانه در اعتبارات معمول نشده است و همیشه دولتها برای جلب افکار این قبیل اعتبارات را بنقاط مخصوصی و بیشتر بمرکز تخصیص داده اند که در نتیجه سایر نقاط مملکت از نعمت عمران وآبادی محروم گردیده است سپس ناطق پیرامون وضع فرهنك و بهداشت و عدم عمران و آبادی و وضع راه‌شوسه در منطقه آذربایجان و بخصوص بین هشترود و تبریز مرکز استان مفصلا سخن گفت و تذکراتی داد و از دولت خواست که باین تذکرات توجه‌لازم بشود .

موافق . . .

سپس آقای بهادری بعنوان موافق اظهاراتی کرد که‌درشماره آینده‌بنظر خوانندگان میرسد

نطق اللهیار صالح

در این موقع آقای دکتر دادفر که بعنوان موافق نام نویسی کرده بود از صحبت خودداری کرد و آقای اللهیار صالح بعنوان مخالفت بابرنامه دولت پشت تریبون رفت و اظهار داشت : برای بنده بسیار ناگوراست که با هیئت دولتی مخالفت کنم که رئیس آن علاوه بر نسبت خانوادگی سالها با من روابط دوستانه داشته‌و یکی از وزیران برجسته آن دولت برادرم است که در چند دوره تصدی وزارت بهداری خدما ت‌مهمی‌مخصوصا در امر جلوگیری از کشت و استعمال تریاك نموده است (صحیح است) و اغلب وزیران دیگر هم بحسن شهرت و نیك‌نامی‌شناخته شده اند (احسنت- صحیح است) ولی حکم وجدان و سوگندی که برای حمایت از قانون اساسی‌واصول‌حکومت‌مشروطه‌یادکرده‌ام مرا وادار می نماید که این مخالفت را امروز ابراز و مطالبی را درباره حکومت آقای مهندس شریف امامی بگویم و دین خود را بملت ایران ادا نمایم .

سپس آقای اللهیار صالح‌بیرامون شرایط زمامداری بتفصیل صحبت‌کرد و متذکر شد که اصل کلی‌زمامداری وجود دو صفت است یکی رعایت شرافت و آبروی اجتماعی خود ودیگر عقیده‌مند بودن بحفظ حقوق ومصالح ملت و مملکت .

ناطق گفت : اما بنظر بنده درمورد نخست‌وزیری آقای مهندس شریف امامی گرچه برنامه دولت و ترکیب کابینه ایشان خوب بنظر میرسد و خودایشان میل دارند مصدر خدماتی بکشور واقع شوند ولی هیچیك از اینها دلیل این نیست که آقای‌شریف امامی استحقاق زمامداری را داشته باشند و دولت وی بتواند در انجام وظائف مشکل خود توفیقی حاصل کند .

تاکنون بارها دیده شده است‌که نخست وزیران پس از معرفی کابینه خود بمجلس برنامه مشعشعی‌برای اصلاحات با عباراتی کم‌وبیش جالب ومطالبی امید بخش قرائت کرده‌اند ولی کمترین موفقیتی در اجرای برنامه بدست نیاورده‌اند .

اکنون باید به‌بینیم آقای‌مهندس شریف‌امامی آنچنان نخست وزیری هستند‌که عملا بتوانند بر مشکلات امور فائق آیند و با رعایت موازین قانونی قدمهائی در تامین خواسته‌ها و حقوق ملت بردارند یانه ؟

بعقیده اینجانب و بحکم تجارب حاصل از سابقه نخست وزیری چند ماهه‌ایشان جواب این سئوال منفی است .

زیرا بخوبی میدانیم که تشکیل دولت ایشان بلافاصله بعدازاستعفای دولتی بود که بعلت بطلان انتخابات تابستانی مجبور باستعفا گردید و ملت ایران از آقای مهندس‌شریف امامی انتظار داشت که در چنین موقعی انتخابات جدید را باکمال‌بی طرفی و بی غرضی بپایان برسانند.

(یکی از نمایندگان - همینطور هم انجام شد)و دولت آقای‌شریف امامی بهر قیمت بایستی برای از بین بردن اثری‌که فضاحت‌ورسوائی انتخابات تابستان در روح و فکر ملت ایران پدید آورده بودنهایت مجاهدت را بکار ببرد و دست کم اگر خود را قادر بانجام این تکلیف نمیدید استعفا میداد و از پرتگاه بدنامی جا ن‌بدر میبرد ولی باکمال تاسف باید بگویم که در اثر دخالت های غیر قانونی و آزادی کشیهای شدیدی که‌بوسیله‌عمال دولت‌ایشان فراهم شد موجبات تنفر عمیق مردم را فراهم ساخت .

همهمه و جنجال

در این هنگام همهمه شدیدی در تالار جلسه شروع شد .

و عده‌ای از نمایندگان بشدت روی پیشدستی های خود میکوبیدند و فریاد اینطور نیست اینطور نیست از هرطرف تالار جلسه بلند شده‌بود

دراین همهمه و جنجال شدید اعتراضات نمایندگان بیانات ناطق مفهوم نمی‌شد و عده‌ای فریادمیزدند اینطور نیست ، اینطور نیست عده‌ای دیگر فریاد میزدند فقط در کاشان اینطور بوده‌است . وعده‌ای فریاد میکشیدند منفی‌بافی نکنید .

در تمام این مدت رئیس بشدت زنك جلسه را بصدا در آورده بود اما نمایندگان بدون توجه به اعتراضات خود ادامه میدادند .

نظر مردم

در میان این همهمه شدید ناطق مجددا بیانات خود را ادامه داد و گفت : و قیافه سیاسی ایشان بکلی درنظر مردم تغییر کرد . آقای مهندس شریف امامی در آستانه شروع انتخابات بخشنامه ای تحت شماره ۲۵۱۲۵ر۱۰خطاب به وزیران و استانداران و فرمانداران صادر کرد و درضمن آن مقامات دولتی را از دخالت غیر قانونی در انتخابات ممنوع کرد که من آن بخشنامه را قرائت میکنم .

در این وقت مجددا همهمه وجنجال شدیدی تالار جلسه را فرا گرفت‌و آقای رئیس خطاب به آقای اللهیار صالح مطلبی گفت که مفهوم نشد وآقای صالح جواب داد : میفرمائید بخشنامه را قرائت نکنم .

آقای رئیس گفت : چرابفرمائید قرائت کنید .

در این هنگام آقای صالح متن بخشنامه نخست وزیر را قرائت‌کرد وپس از آن گفت : من نظر خاصی بکسی ندارم ، این یك‌مطالب‌اصولی است که میگویم .

(آصف وزیری - ملت ایران اینها را رد کرده است)

دکتر الموتی - بمناسبت همین بخشنامه بود که شما انتخاب‌شدید.

پورسرتیپ - اخطار نظامنامه ای دارم،طبق مواد ۸۰ و۱۹۲ آئیننامه

رئیس - اجازه بفرمائید ماده مربوطه قرائت شود .

در این هنگام آقای رئیس‌مجلس ماده ۸۰آئیننامه‌رادایربر جلوگیری ازتهمت وهتك حرمت وافتراوتشنج در مجلس قرائت کرد و چون آنرا وارد ندانست اجازه توضیح‌به آقای پورسرتیپ نداد وگفت : اینجا جای استدلال و بحث است و اگرجوابی دارید بعدا بفرمائید .

سپس‌آقای اللهیار صالح‌بسخنان خود ادامه دادوگفت : بعد ازصدور این بخشنامه بار دیگر مردم‌امیدوار شدند و انظار عمومی بسوی ایشان معطوف گردید ولی وقتیکه‌انتخابات آغازشد مردم مشاهده کردند که اثری بربخشنامه‌دولت‌مترتب‌نگردید ووزیر کشور ایشان باشدت وحدت هرچه تمامتر بوضوح قانون کشی‌و حق‌کشی بسیار مرتکب شد .

همهمه شدید نمایندگان

عده ای گفتند ، صحیح نیست ، صحیح نیست .

(سالار بهزادی - فقط درکاشان اینطور بود)

ومخصوصا در پایتخت که قبلا احتمال میرفت تجاوز بحقوق مردم باین سهولتی که در شهرستانها میسر بود در تهران میسر نباشد معذلك باکمال تاسف دیدیم که با چه صحنه سازی و پشت هم‌اندازی حقوق‌مردم‌پایکوب قهر ویا هوی و هوس مجریان امور گردید .

مردم پایتخت بتصور اینکه‌دولتیان آزادی انتخابات را رعایت‌میکنند به جنب و جوش افتادند تا از مهمترین حق خود یعنی انتخاب نمایندگان استفاده کنند. بخصوص طبقه فاضل‌و روشنفکرو دانشگاهیان وبازاریان که‌حق‌مسلمی بر حکومت مشروطه‌ایران‌دارندو گردآزادمردانی بنام جبهه ملی فعالیت میکردند.

تشنج مجدد ...

در این‌موقع مجددا تشنج‌شدیدی تالار جلسه را فرا گرفت و صدای فریاد نمایندگان در میان صدا های مشت هائی‌که‌بر پیشدستیها کوبیده میشد گم میشد ، عده‌ای فریاد می کشیدند : منفور است ، منفوراست و عده‌ای دیگر فریاد میزدند عوام فریبی میکنند و در حالیکه رئیس بشدت زنك را برای آرامش جلسه فشار میداد فریاد ها و سرو صداها ادامه داشت .

کاظم مسعودی - جبهه ملی‌خائن است .

یکی از نمایندگان - مرك بر جبهه ملی .

یکی‌دیگر ازنمایندگان -مخفیانه است .

کاظم مسعودی - دکتر رادمنش دستور میداد.

در این میان آقای رئیس مجلس که بر افروخته شده بود گفت : احترام مجلس را حفظ کنید ، اگر تظاهر بیخود کنید بشما اخطارمی کنم و مطابق نظامنامه رفتار خواهم کرد.

مهندس اردبیلی

آقای صالح سپس توضیحات‌دیگری ایراد کرد وبعد ازوی آقای مهندس اردبیلی موافق برنامه دولت صحبت کرد‌که‌این قسمت‌ازجریان مجلس‌در شماره فردا درج میشود .

پاسخ نخست وزیر

آقای مهندس‌شریف‌امامی‌نخست وزیر در جواب سخنان چند تن از نمایندگان اظهار داشت :فرمایشات آقایان نمایندگان محترم را گوش دادم و یادداشت هائی کردم بطور کلی آقایان نظریاتی دادند که باید مورد توجه دولت قرار گیرد ،دولت سعی خواهد کرد که کمال توجه را بنظریات آقایان بکند . آقایان‌توجه دارندکه امروز برنامه دولت مطرح است و راجع به آن باید صحبت شود.

مسئله قیمتها

آقایان راجع به ترقی قیمت ها صحبت کردند . باید توجه آقایان‌را بعوامل مختلفی که سبب ترقی قیمت ها میشود جلب کنم . دولت به این عوامل توجه خاص دارد و یکی از بزرگترین هدفهای دولت اینستکه قیمتها را ثابت نگهدارد.

درباره شرکت های تعاونی‌روستائی که آقایان متذکر شدند اقداماتی در گذشته شده و از طرف این‌دولت با توجه خاص دنبال خواهد شد و همچنین راجع به تقسیم صحیح اعتبارات در شهرستانها‌که متاسفانه در گذشته بطرز صحیحی عمل‌نشده، مورد توجه دولت خواهد بود و با مقامات بانکی صحبت خواهد شد تا برای شهرستانها اعتبارات بیشتری در نظر بگیرند . بنده تصدیق‌میکنم که در گذشته به آذربایجان‌سهم کمتری رسیده و این موضوع در آینده جبران‌خواهدشد. (نمایندگان آذربایجان : متشکریم)

راجع به تقلیل هزینه های زائد سازمان برنامه دولت توجه کامل دارد و سعی خواهد شد تا ازهزینه های زائد جلوگیری شود.

ترمیم حقوق معلمین

درباره حقوق معلمین آقایان‌تذکر فرمودند باید باطلاع مجلس شورایملی برسانم که متاسفانه تاکنون در حقوق فرهنگیان تبعیض فاحشی نسبت‌بحقوق دیگر کارمندان وجود داشته و دولت باین امرتوجه کرده و برای جبران این تبعیض و ترمیم حقوق معلمین بخصوص آنهائیکه حقوقشان کم است اعتبار لازم در بودجه کل کشور منظور شده است . (گرجی : کافی‌نیست) (نخست وزیر : هنوز که بودجه تقدیم نشده که شما میفرمائید کافی نیست) (گرجی : اطلاع دارم ۳۳ میلیون تومان منظور شده و کافی نیست) آقای نخست وزیر بسخنان خود ادامه داد و گفت : در مورد صادرات متاسفانه درگذشته توجه کافی باین امر نشده و دولت‌مصمم است تسهیلات لازم اتخاذ نماید و از طرفی‌توجه لازم‌به تولیدمحصولات هم خواهد شد .

د رمورد صنایع حد اکثر کوشش درگذشته شده و در آینده هم‌به عمل خواهد آمد و حمایت ازصنایع داخلی مورد توجه دولت خواهد بود تذکرات آقای مهندس اردبیلی هم یادداشت شده که یکایك آنان را ترتیب اثر خواهم داد .

جواب به صالح

در اینموقع آقای نخست وزیر ضمن اشاره به اظهارات آقای‌اللهیار صالح گفت : باکمال تاسف ایشان بیاناتی فرمودند که فکر میکنم‌خیلی بابی انصافی ادا شد (نمایندگان : صحیح‌است) آقای صالح‌اظهارکردند که انتخابات آزاد نبوده و غرض ورزی شده است .شاید نظر ایشان درباره انتخابات کاشان بوده است والا درباره انتخابات جاهای دیگر گمان نمیکنم که ایشان اطلاع کافی داشته باشند (نمایندگان صحیح است)

وظیفه دولت

اما راجع بدانشگاه که فرمودند باید عرض کنم اولین وظیفه دولت حفظ امنیت کشوراست (نمایندگان صحیح است) وبهیچوجه اجازه اتومبیل استاد دانشگاه را درمحیط دانشگاه آتش بزنندو ایجادناراحتی نخواهد داد که عده‌ای اخلالگر و نگرانی بکنند .(در این موقع نمایندگان بشدت دست زدند وابراز احساسات کردند) بهترین نمونه وجود آزادی انتشارروزنامه واعلامیه های متعددی است که از طرف دستجات مختلف است که همه آقایان دیده‌اند .

آقای نخست وزیر در این‌وقت اظهار ادشت : چون وقت گذشته و آقایان هم خسته شده‌اند بعرایضم خاتمه‌میدهم و البته‌بهترین قاضی و محکمه ای که میتواند قضاوت کند‌مجلس‌محترم‌شورایملی است و دولت امیدوار است که با توجه نمایندگان و ابراز اعتمادی‌که خواهند فرمود دولت را در انجام وظیفه محوله تائید خواهند نمود .

رای احزاب

آقای دکتر امامی گفت:فراکسیون پارلمانی حزب ملیون که ۷۵ کرسی در اختیار دارد بدون بحث و اظهار نظر به دولت غیرحزبی‌آقای‌مهندس شریف امامی‌رای اعتمادخواهدداد و منتظر اقدامات دولت در آینده خواهد بود .

آقای مهندس سعید هدایت اظهار داشت : گرچه هنوزانتخابات‌کشور پایان نیافته و اکثریت حزبی در مجلس بوجود نیامده است حزب مردم باحترام فرمان همایونی و با توجه به شخصیت‌آقای نخست‌وزیر بدولت ایشان رای اعتماد میدهد .

اخذ رای

در اینموقع بدستور رئیس‌مجلس گلدانهای اخذ رای روی تریبون مجلس گذاشته شد و دو نفر از منشیها شروع باخذ رای کردندوپس ازقرائت آرا اعلام شد که مجلس با ۱۴۲ رای موافق بدولت‌آقای‌مهندس شریف امامی ابراز اعتماد کرد .

در آخر جلسه آقای شعاعی وزیر دارائی لایحه‌یك‌دوازدهم‌بودجه راتقدیم کرد واظهار نمود که‌لایحه بودجه‌کل درسال جدید تقدیم وتصویب شود.

فوریت این لایحه تصویب‌گردیدو بکمیسیون ارجاع شد .

جلسه مجلس شورایملی در ساعت یك و نیم‌بعد از ظهر پایا ن‌یافت و جلسه آینده به روزپنجشنبه‌موکول شد .

طبق تصمیم هیئت وزیران برای‌کمك بمعلمین

۳۲۰ میلیون‌ریال در اختیاروزارت‌فرهنگ گذاشته شد

قبل از پایان سال بمعلمین پاداش داده میشود

سخنگوی وزارت فرهنك امروزبه خبرنگار ماگفت به‌پیروی از منویات شاهنشاه در مورد تامین رفاه حال معلمان سراسر کشور روز گذشته کمیسیونی باشرکت معاونان کل و ثابت و اداری تشکیل گردید و طرحی برای کمك فوری به معلمان سراسرکشور تهیه‌شد که‌تقدیم‌هیئت وزیران گردید و دیشب در جلسه هیئت وزیران بتصویب رسید .

بموجب این طرح مقررشد نسبت به تغییر اشل حقوق معلمان‌سراسر کشور با توجه بوضع استخدامی سایر مستخدمین دولت در قانون جدید استخدام کشوری که در اسرع وقت به مجلسین تقدیم خواهد شد رعایت کامل حقوق‌معلمان بشود وبرای اینکه کمك فوری به معلمان که حقوقشان از شش هزار ریال کمتر است شده باشد به پیشنهاد وزیر فرهنك در جلسه‌دیشب‌وزیران معمر شد باوجود مضیقه مالی نظربه توجه خاص به بهبود وضع معلمان کشور مبلغ ۳۳۰ میلیون ریال از طرف دولت برای این منظور تامین گردد واین مبلغ در اختیار وزارت فرهنك قرار گرفت .

بعلاوه برای کمك فوری‌باین‌قبیل معلمان به پیشنهاد آقای دکتر جهانشاه صالح وزیرفرهنك‌وتصویب هیئت وزیران مقرر شد پاداش عادلانه‌ای قبل از پایان اسفند ماه جاری پرداخت شود و اعتبار لازم‌نیز برای این منظور تامین شد .

سخنگوی وزارت فرهنك اضافه کرد که آقای دکتر جهانشاه صالح وزیر فرهنك دستور داده مامورین مخصوصی بوضع‌فعلی‌بیمه‌فرهنگیان در نقاطی که قراردادبیمه‌اجرامیشود رسیدگی نمایند و هر نقصی‌مشاهده شود در ظرف یکماه نسبت‌برفع آن اقدام لازم معمول گردد .

برای تجلیل بیشتری از مقام‌معلم دستور داده شد که در شرفیابی‌های رسمی بحضور اعلیحضرت همایونی و سلام نوروزی از عده بیشتری از معلمین دعوت شود .

نسبت به عدم رعایت پورسانتاژ و حد نصاب برای ترفیعات معلمانی‌که دارای پایه های اداری هستند و مشغول تدریس در مدارس میباشند دستور داده شد طرحی تهیه وبرای تصویب تقدیم هیئت دولت شود.

راجع به تاسیس بیمارستان برای فرهنگیان و تهیه زمین جهت تقسیم بین معلمان کمیسیون مخصوصی مامور رسیدگی شدند و تا اخذ نتیجه کار خود را دنبال خواهند کرد .

ضمنا برای ترمیم وضع حقوقی سایر معلمان‌در قانون‌استخدام‌جدید کشوری که فورا تقدیم مجلسین خواهد شد پیش بینی های لازم شده است .

شاهنشاه پیامی برای کندی‌فرستادند

بقیه از صفحه اول

بعد از ظهر امروز مذاکرات و مطالعات سفیر کبیر سیار رئیس جمهوری امریکا در تهران پایان میرسد و هریمن امشب از ایران میرود .

مذاکرات وملاقات‌دیروزشاهنشاه و هریمن بیش از پنج ساعت طول کشید ، ملاقات هریمن باشاهنشاه در کاخ سلطنتی ازساعت یازده تا چهارونیم بعد از ظهر طول کشید. درحدود سه‌ساعت‌از این مذاکرات شاهنشاه و هریمن با یکدیگرتنها بودند .

دیشب در محافل نزدیك‌بسفارت آمریکا در تهران اظهار میشد که سفیر کبیر سیار رئیس جمهوری آمریکا از مذاکرات‌خودباشاهنشاه و اطلاعاتی که راجع باوضاع ایران توانسته بدست آورد کاملا راضی بنظر میرسد .

بعقیده‌این محافل ،«اورل‌هریمن» از مشکلات مالی که‌اکنون ایران براثر اجرای برنامه های توسعه اقتصادی خود با آن‌روبروست کاملا آگاهی یافته است .

انتظار میرود که اورل هریمن بعد از ظهر امروز در کنفرانس مطبوعاتی خود نظرش را در مورد مذاکرات دیروزش با شاهنشاه‌اعلام دارد .

درقسمتی از مذاکرات دیروز شاهنشاه هریمن ،سفرای‌کبارایران وآمریکا نیز شرکت داشتند .

در این مذاکرات راجع بکلیه مسائل مربوط بروابط ایران و امریکا و مورد علاقه طرفین تبادل نظر شده است .

پیام شاهنشاه

امروز اظهار اطلاع میشد که شاهنشاه پیامی وسیله آورل هریمن برای جان کندی رئیس جمهوری امریکا ارسال داشته اند که فعلا از مفاد آن هیچگونه اطلاعی در دست نیست .

آورل هریمن این پیام را همراه خودبواشنگتن می‌برد و گزارش مشروحی نیز از جریان مذاکرات وبررسی های خود در تهران‌تسلیم رئیس جمهوری میکند .

خوش بینی

خبر گزاریهای خارجی در گزارشهائی که دیشب از تهران فرستاده اند متذکر شده اند که آقای هریمن در پایان مذاکرات خود باشاهنشاه‌نسبت به آینده‌ایران وروابط این کشور با امریکااظهار خوش بینی و امیدواری کرده‌است

دروزارت خارجه

سفیر کبیر سیار امریکا بعد از ظهر دیروز در اقامتگاه سفیر کبیر امریکا با دیپلماتهای امریکا در تهران‌جلسه‌ای داشت و دیشب‌نیز در ضیافت آقای قدس نخعی‌وزیر امور خارجه در کاخ وزارت خارجه شرکت کرد .

فرح ، مادرسال

عکسهای بسیارجالبی‌از شاهنشاه وملکه وولیعهدکه برای اولین بار منتشرمیشود

نامه‌ای ازکاریتا برای خانمهای ایرانی

امیرکبیر هدیه عالی نوروزی روشنفکر

بخوانندگان روشنفکر ووطن پرست

کارنامه‌هنرمندان . مرضیه - دلکش - ویگن - روانبخش

وشناسنامه‌هنری ۱۳۳۹

ازدواج - طلاق و مرگ‌هنرمندان درسال‌گذشته

شاه سلطان‌حسین وآهنگرفقیر یك ماجرای جالب‌تاریخی

وصدها عکس - داستان - ریپرتاژ و مطلب‌خواندنی

در ۱۰۰ صفحه روشنفکرنوروز

هم‌اکنون‌در دست روزنامه‌فروشها است

همچوقت چنین‌مجموعه کاملی یکجا بدست شما نرسیده است

هفت سین

نوشاك

برای جعبه‌های هفت سین نوشاك ۷۷۷ سکه پهلوی و ۷۷۷ سکه نیم پهلوی و۷۷۷ سکه ربع پهلوی و هزاران شیشه‌های عطر جایزه داده میشود،

خانواده‌هائیکه هفت سین نوشاك را خریداری کنند در روز عید سکه طلا عیدی میگیرند.

آ-۴۷۸۷۸ «وگا»

برای عید مشتریان سوپرمارکت

یك پارتی بزرك پرتقال لبنانی مارك مخصوص پوست نازك خوش طعم‌رسید با انواع میوه ،شیرینی ، آجیل ،گوشت، مرغ ،ماهی، مسیزی، خواربار ، اجناس عطاری و انواع ساندویچ مرغ و اغذیه گرم حاضر آماده شده از نظر رفاه مشتریان محترم بعد از ظهر جمعه تاساعت ۹ شب وروز های شنبه ،یکشنبه ، دوشنبه ،سوپرمارکت چهار راه پهلوی وشعبه بهارستان تا ساعت ۱۰ونیم شب آماده انجام‌امور مشتریان‌میباشد.

سرویس مخصوص عید انواع سفارشات را قبول مینماید.

سوپر علامت مخصوص ارزانترین و عالیترین مواد غذائی است.

آ-۴۷۸۸۰

امروز پگوف بملاقات نخست‌وزیر رفت

بقیه از صفحه اول

شوروی حاضر نشد اطلاعی ازجریان ملاقات خود با نخست وزیر بخبرنگار ما بدهد و در جواب این سئوال که آیا وزودی با آقای‌نخست وزیر ملاقات‌و گفتگوی مجدد خواهید داشت ؟گفت البته بازهم بملاقاتشان خواهم آمد .

سفیر کبیر شوروی در پایان با خنده اظهار داشت : که امید وارم جواب سئوالات شما را در آینده بتوانم بدهم .

نخستین تماس

ملاقات امروز آقای پگوف با آقای مهندس شریف امامی در محافل سیاسی بعنوان نخستین تماس‌سفیر شوروی بادولت جدید تلقی گردید.

ضمنا این اولین بار است که آقای پگوف پس از باز گشت خود ازمسکو بملاقات آقای نخست وزیر میرود. همانطور که قبلا باطلاع خوانندگان رسید آقای پگوف از چندی پیش درانتظار تشکیل دولت جدید ومعرفی آن بپارلمان بود .

انتظار میرود که سفیر شوروی طی چند روز آینده برای آشنائی با آقای قدس نخعی وزیر جدید امور خارجه نیز ملاقات کند .

قطعی بنظر میرسد که در ملاقات امروز ، در اطراف مسافرت آینده نخست وزیربمسکو گفتگوشده است.

مقامات ایران و شوروی همچنان راجع بتاریخ این مسافرت سکوت میکنند در حالیکه برخی از ناظرین معتقدند که مسافرت هیئت حسن نیت ایران در فروردین ماه انجام خواهد گرفت .

در این ضیافت آقای مهندس شریف امامی نخست وزیر وعده از آقایان وزرا ـسفرای کبار امریکاو ایران - معاون سیاسی ، رئیس تشریفات و رئیس‌اداره‌چهارم‌سیاسی وزارت خارجه و همچنین‌عده ای از دیپلماتهای امریکائی‌شرکت‌داشتند

در این ضیافت‌که تاساعت‌یازده ونیم ادامه داشت آقای هریمن با آقای نخست وزیر، وزیرامورخارجه وچند تن از اعضاء دولت صحبت کرد .

سفیر کبیر سیار امریکا پیش‌از ظهر امروز نیز در منزل سفیر امریکا با مامورین سیاسی سفارت آمریکا جلسه و گفتگو داشت ،در مذاکرات طولانی امروز ، دیپلمات های آمریکائی اطلاعات ونظریات خودرا راجع باوضاع سیاسی و اقتصادی ایران به آگاهی فرستاده رئیس جمهوری رسانیدند .

آقای هریمن درساعت سه بعداز ظهر امروز باآقای مهندس شریف امامی نخست وزیر در کاخ‌نخست‌وزیری ملاقات خواهد نمود وسپس در ساعت چهار بعد از ظهر درمنزل سفیر امریکا در قلهك در یك مصاحبه مطبوعاتی شرکت مینماید.

سفیر کبیر سیار امریکا در ساعت هفت بعد از ظهر امشب‌بروی پرده تلویزیون ایران ظاهر خواهد شد و به پرسش های نماینده تلویزیون جواب خواهد گفت :

آقای هریمن امشب در میهمانی خصوصی سفیر امریکا شرکت خواهد داشت و درساعت یازده و چهل وپنجدقیقه بعد ازظهرباهواپیما عازم دهلی نو(هند) خواهد شد .

تغییرات سینماها

امپایر (تلفن : ۶۷۲۵۲-۴۹۰۸۱)
عشق در مرخصی شروع : ۱۰ر۳۰
صبح -۳-۵-۷-۹ بعد از ظهر

آیفل (تلفن : ۴۰۱۱۶)
قانون شروع : ۱۱صبح -۳-۵-۷-۹ بعد از ظهر

چارلی
تعطیلات در ایسکیا شروع ۱۰ر۳۰
صبح - ۲ر۳۰ - ۴ر۳۰ - ۶ر۳۰ - ۸ر۳۰ بعد از ظهر

سینما تهران
عدالت شروع : ۱۰ر۳۰ صبح - ۲ر۳۰ - ۴ر۳۰ - ۶ر۳۰ - ۸ر۳۰ بعد از ظهر

اداره پزشکی قانونی پس از ٤ ساعت معاینه اعلام کرد :

جنون نصرتعلی صدری ساختگی است

قرار نهائی بازپرس وادعانامه دادستان درفروردین‌ماه آینده صادرمیشود

یکساعت بعد از ظهر دیروز اداره پزشکی قانونی پس از ٤ ساعت معاینه از نصرتعلی صدری اعلام نظر کتبی و صورت مجلس وضع روحی ویرا تسلیم دادستان تهران کرد .همانطور که در دو شماره گذشته باطلاع خوانندگان رسید در آخرین جلسه‌ای که نصرتعلی صدری متهم بقتل دکتر صفدری در شعبه اول بازپرسی حاضر شد بنا بتقاضای بازپرس آقایان دکتر طباطبائی معاون اداره پزشکی قانونی ، دکتر انوری و دکتر سپهر پزشکان قانونی در شعبه اول بازپرسی حاضر شده و درحدود نیم ساعت در شعبه بازپرسی بودند. پزشکان قانونی هنگام خروج از بازپرسی حاضر نشدند هیچگونه اطلاعی از علت حضور خود در بازپرسی در اختیار خبرنگار روزنامه اطلاعات بگذارند . چگونگی این مطالب در دو شماره گذشته بطور مشروح باطلاع خوانندگان رسید

در آن روز گفته میشد که برای یك معاینه دقیق از نصرتعلی‌صدری عده‌ای از پزشکان متخصص روانی دعوت خواهند شد ولی در نتیجه مذاکراتی که بین اداره پزشکی قانونی و دادسرا انجام گرفت قرار شد این معاینه بوسیله پزشکان قانونی انجام گیرد . بهمین علت‌روز یکشنبه گذشته بازپرس شعبه اول طی نامه‌ای باداره زندان دستورداد تا نصرتعلی صدری را برای ساعت ۹ صبح روز گذشته همراه مامورین مراقب به پزشکی‌قانونی اعزام‌دارند.

در پزشکی قانونی

ساعت نه صبح دیروز نصرتعلی صدری متهم بقتل دکتر صفدری در حالیکه آقای سروان انصاری افسر مأمور زندان و دو پاسبان مسلح از وی مراقبت میکردند و دستهایش در دستبند بود با اتومبیل جلو اداره پزشکی قانونی پیاده شد. بلافاصله جریان به آقای فخارپور بازپرس شعبه اول اطلاع داده شد و لحظه‌ای بعد آقایان دکتر سعید حکمت ، دکتر طباطبائی ، دکتر انوری ، دکتر مصطفوی با حضور بازپرس نصرتعلی صدری را مورد معاینه قرار دادند این معاینه در حدود ٤ ساعت بطول انجامید در طول این مدت اغلب مراجعین و مستخدمین دادسرا که از جریان واقعه اطلاع پیدا کرده بودند سعی میکردند بهر ترتیب شده نصرتعلی صدری را از نزدیك ببینند ولی بدستور آقای دکتر سعید حکمت سرپرست اداره پزشکی قانونی‌برای آنکه این معاینه بطور دقیق و دور ازچشم‌دیگران‌وبخصوص‌خبرنگاران انجام شود نصرتعلی صدری رابرای معاینه بقسمت‌درمانگاه اداره‌پزشکی قانونی که در طبقه زیر اداره ابلاغ قرار دارد بردند.

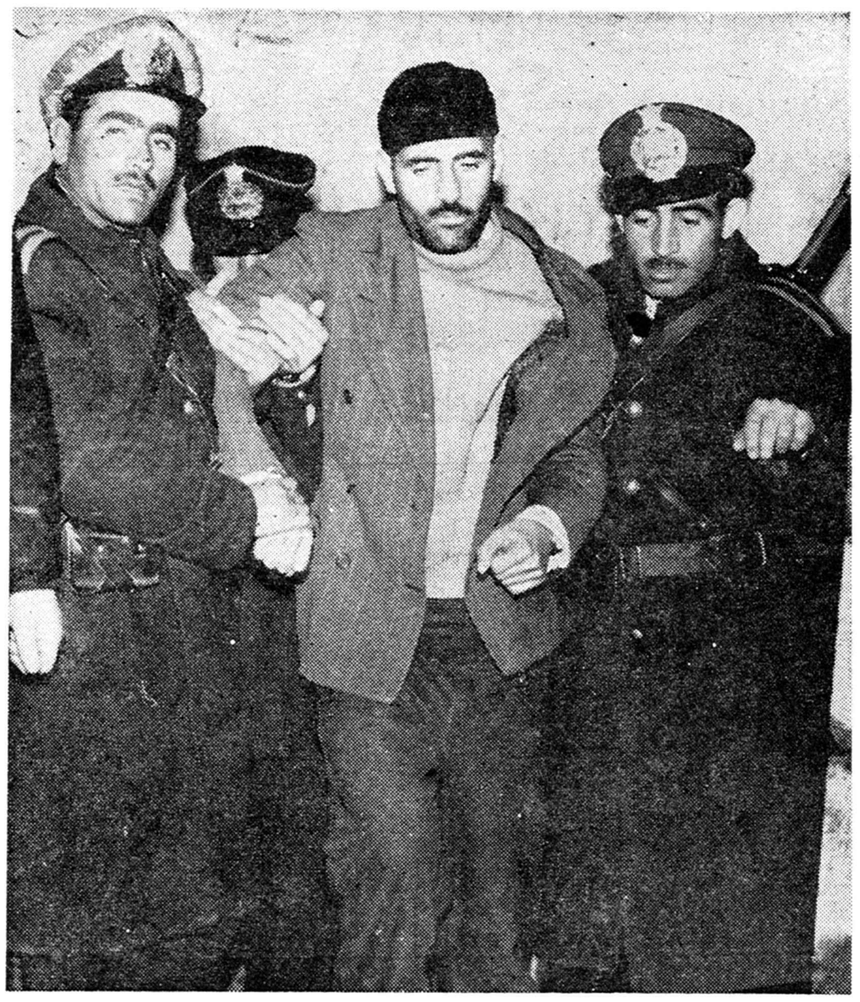

نصرتعلی صدری پس از معاینه ا زاداره پزشکی قانونی بزندان برده می شود .

خبرنگارو عکاس‌سرویس حوادث روزنامه اطلاعات نیز در اداره‌پزشکی قانونی حاضر بودند.

ساختگی است

دو ساعت بعداز ظهر دیروزمعاینه پایان یافت و نصرتعلی صدری در حالیکه رنك و رویش تا حدی‌پریده بود از پلکان قسمت درمانگاه در میان دو مامور مراقب پائین آمد وی موقعی که بابرق فلاش خبرنگار عکاس روبرو شد بشدت ناراحت گردید و با صدای بلند میگفت : برای شما هم خط و نشان کشیده‌ام. در این موقع وی باردیگر سوار اتومبیل شده و روانه زندان قصر شد.

در همین موقع نتیجه معاینه ٤ ساعته پزشکی قانونی در دفتر آقای دکتر سعید حکمت سرپرست اداره پزشکی قانونی تهیه شد تا در پاسخ نامه کتبی دادستان ارسال شود.

در این اعلام نظر صریحا ذکر شده است که گفتار های هذیانی نصرتعلی صدری ساختگی و تصنعی بوده و وضع روحی وی درحال‌حاضر عادی است.

مفاد این اعلام نظر پس از آنکه بامضای پزشکان حاضر رسید و شماره‌و تاریخ‌خورد بدادسرافرستاده شد .

آخرین اقدام

در تماسی که امروز خبرنگار ما با آقای فخار پور بازپرس پرونده قتل دکتر صفدری گرفت نامبرده بعنوان اینکه مطالب بازپرسی طبق قانون باید محرمانه باشد از ابراز هرگونه مطلبی درباره اقدامات‌اخیر خویش خودداری کرد.

خبرنگار قضائی ما گزارش میدهد این معاینه آخرین اقدام بازپرس قبل از انجام مراحل عادی پرونده است . زیرا از این پس بازپرس طبق معمول اقدامات عادی یك پرونده قتل را دنبال خواهد کرد.

شهود قضیه

همانطور که در دو شماره گذشته نیز اطلاع داده شده ٥نفراز آشنایان نصرتعلی صدری که در روز های آخر و شروع حادثه با نصرتعلی صدری نزدیك بوده‌اند و پسر بچه دهساله‌ای که در لحظه وقوع حادثه نصرتعلی صدری را از نزدیك و در حال فرار دیده بود بازپرسی‌احضار شده‌اند و احتمال دارد تا آخر وقت امروز د ربازپرسی حاضر شوند. پس از حضور شهود قضیه بازپرس به تحقیقات خود خاتمه خواهد داد.

صدور قرار

بقراری که خبرنگار قضائی ما کسب‌اطلاع کرده‌است تصورمیرود صدور قرار نهائی بازپرس به نیمه اول سال نو کشانده شود.

با صدور قرار نهائی پرونده نصرتعلی صدری تسلیم دادستان تهران میشود تا کیفر خواست‌صادر شود.

سزای زنی‌که بشوهرش خیانت میکند

امروز زن زیبائی بنام بتول به دادسرای ناحیه ٤ تهران آمد واظهار داشت :

من تا یکهفته پیش همسرداشتم و باشوهر و فرزندانم زندگی خوبی داشتیم از دو ماه پیش باین طرف مرد دیگری مرا اغفال کرد او نیز دارای همسر و فرزند است چون شوهرم بعلت کار. زیاد کمتر بخانه میآمد من فریب این مرد را خوردم وی بمن گفت که طلاقم رااز همسرم بگیرم و او نیز زنش را طلاق خواهد داد و باهم ازدواج کنیم من بعلت گناهی که‌مرتکب شده‌بودم دیگر نمیتوانستم با شوهرم زندگی کنم لذا از او طلاق گرفتم شوهرم تمام مهریه مرا که ۱۰ هزار تومان بود نقدا پرداخت و من از آنجا یکسر به خانه این مرد آمدم او پول مرا گرفت و مرا از خانه بیرون کرد و گفت زنیکه بخاطر یك مرد زن دار خانه‌اش را رها کند و حاضر باشد ۱۰ هزار تومان رشوه بدهد تا همسر دوم این مرد شود لیاقت این را که در خانه من باشد ندارد .

من امروز باینجا آمدم تا تکلیف مرا روشن کنید .

رئیس دادسرا دستور احضار مرد اغفالگر را صادر کرد .

قتل دانشجو

دیشب بگشتی های ژاندارم در ناحیه شرقی فرودگاه نظامی‌دوشان تپه در یك گودال عمیق‌جنازه‌جوانی را که ۱۸ساله بنظر میرسید پیدا کردند از ظاهر امر پیدا بود که جوان با ضربه شدیدی نظیرتصادف بااتومبیل و اصابت بسنك کشته شده باشد .

دربازرسی‌بدنی کارت تحصیلی خون آلودی بدست آمد که هویت جوان را رمضان پور نشان میداد و معلوم میساخت که وی به تحصیل اشتغال دارد .

ژاندارمری تهران نوجریان‌واقعه را به دادسرای تهران اطلاع داد و اکنون گودال محل جنازه بوسیله دوژاندارم نگهبانی میشود .

طبق گزارش ژاندارمری جنازه از محل دیگری باین گودال انتقال داده شده است .

وقایع حوادث

آراء دادگاهها

شعبه ۱۱ دادگاه جنحه

شعبه یازده دادگاه جنحه بریاست آقای عباسی پرونده سه راننده به اسامی نصرت‌الله فرزند محمد تقی و حسن فرزند اصلان وعلی اکبرفرزند محمد را که بدون داشتن گواهینامه رانندگی کرده بودند مورد رسیدگی قرار داد . بموجب رای دادگاه هر یك ازاین سه‌نفررا بپانزده روززندان محکوم کرد .

شعبه ۱۱ جنحه

شعبه یازده دادگاه جنحه بریاست آقای عباسی شخصی بنام تقی فرزند حسینعلی را که باتهام دائر کردن قمار خانه تحت تعقیب ماموران انتظامی قرار گرفته بود به شش ماه زندان محکوم گرد .

شعبه ۲۳ جنحه

شعبه ۲۳ دادگاه جنحه پرونده اتهامی شخصی بنام باقر معروف به باقر سورچی را بدو ماه زندان و ۵۰ ضربه‌شلاق محکوم گرد باقر چندی قبل یکی از رفقای خود بنام رجب‌را با چاقو مجروح کرده بود .

وقتی در دادگاه از باقر سئوال شد که چرا رجب را مضروب کردی وی جواب داد چون قبلا با رجب اختلاف داشتم کارمان به نزاع‌کشید.

رجب مدعی بود که چندی قبل موقعی که مامورین دنبال باقر می گشتند و نامبرده تحت تعقیب بود من نشانی اورا بمامورین داده بودم و در روز حادثه باقر در نظام آباد از پشت سر مرا مضروب ساخت و باین وسیله از من انتقام گرفت .

دادگاه از جهت ایراد ضرب باقر را بدو ماه زندان و ۵۰ ضربه شلاق محکوم کرد .

شعبه ۱۱ جنحه

دیروز مردی بنام اکبر بیگلری فرزند خداوردی در شعبه ۱۱ دادگاه جنحه بیك ماه زندان محکوم شد.

اکبر بنا بشکایت زنش باتهام‌ترك انفاق تحت تعقیب قرار گرفته بود موقعی که‌در دادگاه از اکبرسئوال کردند از این پس بچه ترتیب حاضر است مخارج زنش را بپردازد .

اکبر گفت : من قصد دارم خرجی بزنم بدهم و هر وقت خدا بمن‌پول زیاد داد منهم مخارج زنم را خواهم داد . دادگاه بجا توجه باینکه اکبر پرداخت مخارج زنش را بهولدارشدن خودموکول کرده بود اورا بیك ماه زندان محکوم کرد .

شعبه ۱۱ جنحه

شعبه ۱۱ دادگاه جنحه بریاست آقای عباسی پرونده اتهامی دو نفر باسامی رحیم‌فرزند محمد و صفر فرزند ایمان را مورد رسیدگی قرار داد و هر یك را بدو ماه زندان محکوم کرد .

این دو نفر متهم بودند که درنیمه یکی از شب های سرد آذر ماه دست بسرقت زده اند و در حالیکه پاسبان پست در صدد تعقیب و دستگیری رحیم بوده بین راه بصفر بر میخورد و قبل از آنکه سارق اولی را دستگیر کند صفر را گرفته تحویل پاسبان دیگر میدهند و خود به تعقیب‌سارق اول میپردازد .

سرقت در کافه

شعبه ۳۳دادگاه جنحه بریاست آقای دکتر صفی‌نیا شاگرد کافه بنام احمد را که در غیاب صاحب دکان اجناس کافه ویرا سرقت کرده بود بسه‌ماه زندان‌محکوم کرد .

بموجب پرونده ای‌که درداگاه مورد رسیدگی قرار گرفته بود صاحب کافه‌ای که‌احمد در آنجا کار میکرد چندی قبل برای زیارت بمشهد رفته بود ولی احمد قبل ازمراجعت صاحب کافه مقداری از وسائل کافه ومبلغی پول از دکان برداشته ومتواری‌شده بود دادگاه باتوجه باعتراف احمد و محتویات پرونده‌احمدرا بسه‌ماه‌زندان محکوم کرد .

دختری خودرا آتش زد

تاهمسر مرد مسن و آبله رو نشود

دیشب دوشیزه ۱۷ ساله ای بنام ثریا که‌دانش‌آموزدبیرستان است خودرا بقصد انتحار آتش زد .

او که اکنون در بیمارستان بستری است اظهار داشت .من به جوانی که معلم سرخانه من بود علاقه داشتم و با هم قرارازدواج گذاشته بودیم . پدرم نیز ابتدا بااین امر موافق بود ولی حالا که خواستگار پولداری برایم پیدا شده و هرروز پدر و مادرم‌رابگردش میبرد میخواهند مرا باو بدهند ولی من از این مرد خوشم نمی‌آید زیرا او مسن و آبله‌رو است وموقعیکه کنارش مینشینم بوی بد دهانش مرا ناراحت میکند .

چون قرار بودروزدوم فروردین باهم ازدواج کنیم من تصمیم بخودکشی گرفتم و نامزد قبلی من نیز قول داد پس از مرگ من او نیز انتحار کند .

٦ نفر دراثر حوادث مختلف مجروح شدند

در ٢٤ ساعت گذشته ۳ نفرباسامی رمضان‌قاسم‌پناه فرزند علیمحمد، عباس شکوهی فرزند علی ، حسین هاشمی فرزند محمد دراثر حوادث رانندگی و ۳ نفرباسامی نجف سلیم پور فرزند بهرام ، ابراهیم میرسمند فرزند نورعلی و عبدالصالح خالق نژاد فرزند غلامرضا بعلت سقوط از بلندی زخمی شده‌اند .

خفگی درآب

خبر نگار ما در اهواز مینویسد چند روز قبل ، کودك یك ساله‌ای بنام «تاهید» از غفلت مادر خود که ساکن یکی از منازل خیابان باغ شیخ واقع در بخش ۳ اهواز است استفاده کردو به لب حوض حیاط رفت . ولی هنگام بازی در کنار حوض ، بوسط آب افتاد وغرق شد ، یك ساعت بعد مادرش از جریان مطلع شد و جنازه کودك مغروق با انجام تشریفات قانونی مدفون گردید .

زیر اتومبیل رفت

گزارش خبرنگار ما در لالی حاکی است ، چند روز قبل اتومبیل شماره ۱۳۱ برانندگی مصطفی در دشت لالی با فرزند ۸ ساله‌گروهبان زهتاب یکی از مامورین ژاندارمری تصادف کرد ودر این تصادف کودك مذکور آنا جان سپرد . نماینده دستگیر و جنازه با انجام تشریفات لازم به خاك سپرده شد .

کلاهبرداری عجیب

دادگاه ترازودار یك دکان نانوائی‌را که وسط سنك دو کیلوئی را خالی کرده ومدتها باین ترتیب کم فروشی کرده بود بنام محمد تقی فرزندیدالله را بدوماه زندان قابل خریداری از قرار روزی ۲۰ تومان محکوم کرد .

از جالب‌ترین حوادث روز

نزاع‌زن‌وشوهرومعشوقه‌درسینما

دیروز یك حادثه جالب‌توجه دریکی‌از سینماهای تهران شروع شد ودر دادسرا خاتمه یافت .

این‌واقعه جالب درنوع خود کم‌نظیراست .

داریوش دوسال پیش‌موقعیکه ۲۲سال داشت دریك اداره‌دولتی بادختری که‌در آنجا کارمندبود آشناشد .داریوش درآنموقع دانشجوی سال سوم یکی‌از دانشکده هابود وشبها نیزدریك موسسه ملی کار میکرد وماهانه پنجهزار ریال درآمد داشت . اوپس از چند دار ملاقات ازخانم کارمند که‌پریوش نام دارد خواستگاری کرد وپریوش که‌در آنموقع ۲۸سال داشت‌از اینکه چنین جوانی از اوخواستگاری کرده خوشحال شدو حاضر شد همسراو گردد .

پریوش وداریوش بدون تشریفات به‌محضری رفتند و با یکدیگر ازدواج کردند . چون پریوش دختر زیرکی بوداز سادگی داریوش استفاده کردو حق‌سکنی وحق تعد د زوجات را ازاوسلب‌کرد ومهریه سنگینی معادل هفتاد هزار تومان برای خود تعیین نمود .

پریوش در همان اولین روز ازدواج احساس کردکه داریوش جوان پولداری نیستواز خانواده متمولی نیز نمی‌باشد اودانشجوئی است که شبها کار میکند ومخارجش راتامین می‌نماید وبهمین‌دلیل باوگفت که‌هرچه زودتر خانه‌ای اجاره کند واورا بآنجا ببرد .

داریوش قبول کردولی چون نتوانست خانه‌ای اجاره کند با پریوش بنای‌بدرفتاری راگذاشت پریوش اورا ملتزم کرد که‌ماهانه پنجهزار ریال باوبدهد ودرخانه اوزندگی کند .

داریوش که‌اخیرا ازدانشکده فارغ‌التحصیل شده است‌صبحها نیزبرای خودش کاری پیدا کردودر آمدش تا ۳برابر افزایش یافت وبرای گرفتن انتقام ازپریوش بدنبال عیاشی افتاد وعاشق یك‌رقاصه کاباره شد .

داریوش که‌به‌رقاصه واقعا دلبستگی پیداکرده بود خود رانزداو مجرد معرفی نمود ودیروز اورا به‌سینما دعوت کرد .

داریوش موقعیکه باشهلا رقاصه کافه‌روی صندلی سینما نشسته‌و باهم قرار ازدواج میگذاشتند ناگهان بالنگه کفش پریوش روبروشد .

پریوش دیروز به‌تنهائی به‌سینما رفته‌بود. اوشوهرش رادرسالن انتظار سینما دیدو پشت‌سراو و شهلاروی‌صندلی نشست وتمام حرفهای آنها راگوش کرد .

موقعیکه پریوش داریوش راکتك میزد شهلا نیزکه متوجه شده بوداریوش دارای همسر استو میخواسته اورا گول بزند اونیز لنگه کفش خودرادرآورد وتاباسبان انتظامی سینما رسیداین دوزن داریوش را کتك مفصلی زدند .

نیمساعت بعدهر۳ نفردر کلانتری حضور یافتند . پریوش‌شکایت کرد که‌شوهرش باوخرجی نمیدهدو باشهلا رابطه دارد. شهلانیز حرفهای پریوش راتائیدکرد و داریوش بدادسرا اعزام گردید وباتهام خیانت‌به‌زنش وداشتن رابطه بارقاصه تحت تعقیب قرارگرفت وتوقیف شد .

خلاصهٔ اخبار

آنکارا- امروز بعداز ظهر انفجاری درباغ مجلس سابق‌ملی ترکیه روی داد .

ناظرین امور سیاسی براین عقیده‌اند که‌این انفجار بانامه‌ای که اخیرا برای ژنرال گورسل رئیس دولت ترکیه فرستاده‌شده است بی‌ارتباط نیست. در این نامه که‌بامضاء ناشناسی برای گورسل‌ارسال گردیده‌خاطرنشان شده است که‌ما ازروش دولت راضی نیستیم .

***

نیویورك - شرکت‌نفت امریکا وعربستان سعودی اعلام داشت که‌محصول نفت این کشور در ماه گذشته کلیه رکورد های سابق‌را شکسته است . دراین ماه روزانه یك میلیون و٥٤٧ هزار و ۱۸۷ جلیك نفت خام از معادن عربستان استخراج‌شده است .

***

سازمان ملل متحد - دریایان ملاقاتی که استیونسن نماینده امریکادر سازمان ملل‌متحد با گرومیکو وزیر امور خارجه شوروی بعمل آورد اعلام گردید که‌در مورد دستور جلسه مجمع عمومی سازمان ملل متحد بین آنها توافقی صورت نگرفت . سخنگویان هیئتهای نمایندگی امریکاو شوروی خاطر نشان ساختند که‌مذاکرات استیونسن وگرومیکوبیرامون مسائل‌مربوط به‌مجمع عمومی‌سازمان ملل‌متحد ومسائل دیگربودو ملاقات‌دیگری بین‌آنها صورت خواهد گرفت.

***

واشنگتن - روزنامه واشنگتن‌پست خبرداد که‌پرزیدنت کندی رئیس جمهوری امریکا ویلیم جوردن خبرنگارسیاسی روزنامه نیویورك تایمزرابرای مقام‌معاونت وزارت امور خارجه امریکا در نظر گرفته است . جوردن که ۳۷سال دارد کارشناس مسائل مربوط بخاور دوراست وبیشتر عمر روزنامه‌نگاری خوددرآدر چین وژاپن و کره بسربرده است .

***

لندن- کنفرانس نخست‌وزیران کشور های مشترك المنافع انگلستان تمام وقت جلسه عصر دوشنبه خودرا به‌بحث در باره مسئله ادامه عضویت افریقای جنوبی در جامعه کشور های مشترك‌المنافع اختصاص داد ولی ازجروبحث طولانی درباره این مسئله نتیجه‌ای حاصل نشد .

درباره جریان جلسه کنفرانس خبر رسمی انتشار نیافته ولی بطوریکه منابع نزدیك به کنفرانس اظهار میدارند اکثر نخست‌وزیران کشور های‌مشترك المنافع‌درجلسه‌دوشنبه کنفرانس سیاست تبعیض نژادی افریقای جنوبی راموردحمله قرارداده‌اند.

***

واشنگتن - پیر سالینگر سخنگوی کاخ‌سفید امروزاخبار مبنی‌براینکه دونفراز مامورین رئیس جمهوری امریکا ضمن مسافرت به‌شوروی مسئله آزادی دونفراز خلبانان هواپیمای ار.ب ٤٧ رامطرح ساخته بودند تائید کرد .

سالینگر گفت ابتکار آزادی دونفر خلبانان هواپیمای ار.ب-٤٧که اول ژوئیه سال گذشته توسط شکاری شوروی بر فراز دریای بارنت سرنگون گردید باوالتر رستف ودکتر ژروم‌ویسز مامورین‌پرزیدنت کندی‌میباشد.

***

واشنگتن - مجله معروف امریکائی «اخبارامریکاو گزارش های جهان »درشماره امروزخود نوشته است‌که باوجود کوشش پرزیدنت کندی برای پایان بخشیدن به‌جنك‌سرد ورفع‌بحران در روابط امریکا و شوروی ، خروشچف ازتماس ومذاکره با مقامات دولت‌جدیدامریکاناراحت است .

مجله مذکور که‌معمولا اخبار ومطالب خودرااز منابع دست-اول دریافت میدارد مینویسد که سیاست جدی امریکا درمورد برلن خروشچف راسخت ناراحت کرده و مانور اخیروی برای کشانیدن سفیرامریکا در مسکو بیکی از شهرهای سیبری در واشنگتن انعکاس خوبی نداشته است .

برنامه نوروز
سینما
سعدی
عظیمترین وعالیترین فیلمی که تاکنون درباره تارزان بروی پرده سینما آمده‌است

رنگی - سوپرپانورامیك
دوبله بفارسی
محصول مشترك امریکا - انگلستان سال ۱۹۶۰

۳۰۲۵۶۹
تلفن مستقیم سرویس حوادث

نوار چسب دوطرف چسب دار
اِسکاچ
بجای چسب معمولی

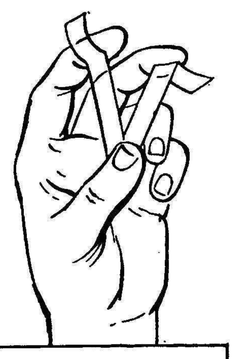

SCOTCH DOUBLE FACED TAPE

تمیزترین وسیله برای چسباندن عکس به آلبوم - نقشه‌ها - برچسبها و
نماینده کل - شرکت شبرنگ - خیابان فردوسی کوی اتابك تلفن ۳۲۲۸۷ - ۳۰۲۲۹۱
فروشگاه اسکاچ - خیابان شیران جنب سینما مولن روژ . فروشگاه اسکاچ - خیابان فردوسی ٤٤٦

فعلا همه‌جا صحبت‌از شاهکار جدید سینمای شوروی است‌که بمناسبت پرتاب اولین ایستگاه فضائی‌و مسافرت قریب‌الوقوع انسان بفضا بصورت یك داستان جالب وگیرا تهیه شده

بسوی آسمان (تجسمی شگرف‌ازدنیای آینده) محصول ۱۹۶۰
رنگی- پرده عریض-دارای زیرنویس فارسی
امشب در سینما سعدی

ASH.N.A.CO

خاطرات شاهنشاه
بقیه فصل دوازدهم
نفت ایران

شرکت «پان آمریکن» بموجب این قرارداد متعهداست که درظرف سی‌روز پس ازامضاء قراردادمبلغ ۲۵ میلیون دلارپذیره‌نقدا پرداخت کند وعملیات اکتشافی‌خود راآغاز نماید و نیز متعهد است که درطی مدت دوازده سال حداقل مبلغ۸۲ میلیون دلار از کیسه خود برای عملیات اکتشافی در این کشور خرج کند و اگر با صرف مبلغی کمتر از این میزان بکشف نفت قابل تجارت‌موفق گردیدمازادآنرا باید با دولت ایران تقسیم نمایدو هرگاه شرکت «پان امریکن» تا پایان دوازدهمین سال قرار دادخود بکشف مقدار نفت قابل تجارت موفق نگردد تمام مبلغ۸۲ میلیون دلار و حق اکتشافی را که بموجب قرار داد دارا میباشداز دست‌خواهد داد از طرف دیگر اگرشرکت پان امریکن بکشف نفت بمقدار قابل تجارت (که در قرارداد بطوردقیق وصریح تعریف شده)توفیق یابد باید مراتب را رسما بشرکت‌ملی نفت ایران اعلام نماید .بمجرداین اعلام شرکت پان امریکن ایران بعنوان شرکت مشترك باستخراج نفت مبادرت خواهد ورزید . دراین قرار داد وسایر قراردادهای جدید طرز تقسیم منافع از نفتی که استخراج میشود بطور واضح و صریح تعیین گشته است و من مخصوصا مایلم که‌علاقه‌مندان‌باین صنعت متن قرار دادها را مورد مطالعه قرار دهند.

طبق این قرارداد ۷۵ در صداز کل منافع بما میرسد و ۲۵درصد بقیه بشرکت تعلق دارد . دلیل این تقسیم نیز ساده است زیرا در قرار داد مزبور مقرر است که شرکت ملی نفت ایران وشرکت پان امریکن در منافع حاصله از نفت متساویا سهیم باشند و این منافع که بالمناصفه تقسیم میشود آن مبلغی است که هنوز مالیات‌و عوارض از آن کسر نشده است‌و چون دولت ایران حق دارد که از کل منافع شرکت پان امریکن پنجاه درصد مالیات‌بردرآمدبگیرد، بنابر این از این راه نیز بیست‌و پنج در صد از کل منافع بدولت ایران میرسدکه با پنجاه در صد فوق رویهم به هفتاد وپنج در صد بالغ میگردد . تا آنجائیکه من اطلاع دارم این قرار داد وقراردادی که باشرکت ایتالیائی منعقد ساخته‌ایم نخستین قرار دادهائی است که تاکنون در دنیا براساس تقسیم ۷۵ و ۲۵ در صد منافع بین کشور صاحب نفت وشرکت استخراج منعقد شده است.

جای شگفتی است که هنوز بعضی ازمتصدیان امور نفت‌کوشش دارند اختلاف فاحشی را که بین این‌قراردادها وقراردادهای پنجاه‌ـ پنجاه موجود است فاچیز شمرده‌و بگویند که قراردادهائیکه براساس مناصفه یعنی پنجاه ـپنجاه بسته شده میزان واقعی رانشان نمیدهد وقرار دادهائی که بر اساس ۷۵و ۲۵ بسته شده نیز باقراردادهای پنجاه وپنجاه‌تفاوت‌بسیار مختصری دارد.این اشخاص باطنامیدانندکه اظهاراتشان تاب‌بررسی‌دقیق‌رانخواهد آورد . همین اشخاص هنگامیکه روح حقیقت بین آنها نخفته‌است میدانند که همین مقیاس جدیدیکه مابرای تسهیم سود اتخاذکرده‌ایم ناگزیر در سایر کشورها نیزمورد عمل پیدا خواهد نمود، چنانکه‌هم اکنون نیز بمقام استفاده‌در آمده است .کسانیکه هنوز بهمان رویه پنجاه ـپنجاه پابند بستندظاهرا از این میترسندکه‌اگر بایکدیگر برای پشتیبانی از آن متحدنشوند، یکی پس از دیگری دچار آن خواهد گردید . اما سخن در این است که ترتیب سابق فریبندگی خویش رااز دست داده وبازگشتنی نیست‌ودیری‌نمیگذرد که‌خوانندگان این کتاب خواهند دید که اصل مزبور دیگر در جهان نفت مورد عمل نیست و بکلی از میان‌رفته است.

درگرمابه‌ها ونانوائیهای تهران
موتورهای بدون دود نصب میشود

امروز خبرنگار ما اطلاع یافت‌که از طرف شهرداری تهران اقداماتی برای نصب موتور های بی خطر و بدون دوددر نانوائی ها وگرمابه‌های تهران بعمل آمده است . اداره‌امور شهر و مامورین کمیسیون تبصره ماده سی ضمن بازدید خود از گرمابه ها و نانوائی ها نظر خود را مبنی‌بر نصب « مشعل‌های‌بدون دود» در این اماکن اعلام داشته‌اند.

مشکل دود

موضوع دود گرمابه ها ونانوائی ها و کوره های موجود در تهران مدتها است که مورد بحث مردم و شهرداری است و مامورین مسئول نظر داده‌اند که فقط بانصب «مشعل های بدون دود »میتوان از مزاحمت دود گرمابه ها ونانوائی هاجلوگیری کرد .

چندی پیش یکی از متخصصین فنی در تهران موتوری ساخت و آنرا در اختیار گرمابه‌داران و نانوائی ها قرار داد این موتور با دیگ‌بخار کارمیکرد و گرمابه‌داران تهران نیز با نصب آن‌در کارگاه های خودموافقت‌کردند ولی‌مامورین و بازرسان فنی وزارت کار اعلام کردند که نصب این موتور بعلل نقائص فنی در گرمابه ها مجازنیست و پس از آن کمیسیون هائی در وزارت کار با حضور نمایندگان گرمابه ها و نانوائی ها و سازمان های دولتی تشکیل گردید وبرروی دو نوع وسیله ایجاد حرارت توافق کردند . یکی از این وسایل مشعل بدون دود است و دیگری موتور کمپرسور میباشد که هر دو ازخارج وارد میشود .

امروز یك مقام رسمی درشهرداری اعلام کرد که مامورین صلاحیتدار با نصب مشعل در موتور خانه های گرمابه ها موافقت کرده‌اند ولی این مشعل که قیمت واقعی آن در حدود دو هزار تومان است بمبلغ زیادی فروخته میشود و این امرمانع از استقبال خریداران گردیده‌است.

خبرنگار ما امروز با مسئولین اتحادیه گرمابه داران تماس‌گرفت این عده گفتند که ما از نظریات شهرداری تبعیت میکنیم و برای‌رفع ناراحتی مردم تهران‌آماده هستیم‌که در کلیه گرمابه‌ها مشعل الکتریکی نصب کنیم .رئیس اتحادیه گرمابه‌ـ داران افزود که قرار است امروز مامورین مسئول وزارت کارموافقت خود را با نصب مشعل مزبور اعلام دارند و پس از کسب این موافقت مشعل های‌مورد نظراز طریق‌شورای عالی اصناف وارد شده وبه گرمابه ـ داران فروخته خواهد شد گرمابه ـ داران میگویند چون بسیاری از گرمابه ها نمیتوانند مشعل های الکتریکی بدون دود را بقیمت گزاف خریدازی نمایند بر حسب تقاضای این اتحادیه شورایعالی اصناف موافقت کرد تا برای کمك بافراد این صنف در این مورداقدام نماید . گرمابه داران میگویند با نصب این موتور ها در گرمابه موضوع دود حمام ها را باید یك موضوع خاتمه یافته تلقی کرد.

استاندار مازندران‌گفت:
یك مدرسه عالی فنی در مازندران درسال جدید ایجاد میشود

امروز آقای احمد علی بنی آدم استاندار مازندران بخبرنگار ما اظهارداشت‌درسال ۱۳۴۰ ساختمان یك مدرسه عالی فنی در مازندران آغاز خواهد شد .

استاندار مازندران اضافه کرد هم اکنون متجاوز از صد میلیون ریال از مردم برای اینکار جمع‌ـ آوری شده است و دو هکتار زمین یکی درساری و دیگری در بابل برای اینکار در اختیار استانداری گذارده شده است .

استانداری پس از اینکه‌یکصد میلیون ریال دیگر جمع آوری‌کند کار مدرسه عالی فنی را آغازخواهد کرد .

در این مدرسه عالی فقط امور فنی تعلیم‌داده‌خواهدشدودانشجویان آن میتوانند در رشته های‌برق و ساختمان ـ راه و میکانیك تحصیل کنند .

مدیر کل اداری وزارت صنایع ومعادن

آقای محمد امیر دولو مدیرکل کارخانه ها از طرف آقای دکتر ضیائی وزیر صنایع و معادن‌بسمت مدیر کل اداری منصوب‌گردید.

پول در دست مردم افزایش یافت

گزارش رسمی بانك ملی نشان میدهد که میزان اسکناس در جریان در پایان بهمن ماه اضافه شده ومیزان آن از ۱۵٫۶۵۸٫۵۴۶٫۴۷۰ ریال به ۱۵٫۷۱۱٫۱۵۵٫۲۶۰ ریال رسید. اسکناسهای موجود دربانك ملی نیز کاهش یافت واز ۳٫۱۶۱٫۴۵۳٫۵۳۰ ریال به ۳٫۱۰۸٫۸۴۴٫۷۴۰ ریال رسید .

در ضمن باید اطلاع‌داد که اکنون یکسال و نیم است که میزان اسکناس های منتشره تغییری نکرده و در هیجده میلیارد و ۸۲۰ میلیون ریال ثابت مانده است .

در طول ماه بهمن بدهی دولت ببانك ملی کاهش یافته و از ۴٫۲۹۳٫۴۱۳٫۶۸۴ ریال به ۴٫۴۰۱٫۰۲۲٫۶۸۳ ریال رسیده است

بررسی نحوه مصرف اعتبارات پرداختی بانك ملی

امروز اطلاع حاصل شد که نماینده بانك ملی ایران از کارخانه‌های کود شیمیائی و کارخانه قند ملی پارس شیراز و کارخانه های اصفهان از جمله کارخانه قند اصفهان و چند کارخانه جدید و قدیم نساجی مانند کارخانه های سیمین ـ نجف آباد و شهناز بازدید کرده است .

در این بازدید نحوه مصرف اعتبارات تولیدی پرداختی بانك ملی مورد بررسی نماینده بانك ملی قرار گرفته است بکارخانه کود شیمیائی شیراز ۴۰ میلیون تومان و بکارخانه قند پارس شیراز ۱۸ میلیون تومان اعتبار داده شده است نماینده بانك ملی گزارش مفصلی ازبازدید خود ببانك ملی تسلیم کرده است .

روز جمعه ۲۶ اسفند تیمهای فوتبال
تاج وشاهین باهم روبرو میشوند
فدراسیون فوتبال کشور بکسانیکه نتیجه این‌مسابقه‌را پیش‌بینی‌کنند جائزه میدهد

همانطور که قبلا اطلاع داده شد مسابقات فوتبال باشگاههای تهران زیر نظر هیئت فوتبال تهران‌بمرحله نهائی رسید و در مرحله نهائی ده تیم نیرومند تهران با هم بمبارزه پرداخته اند هفته گذشته مسابقات جالبی بین تیمهای تاج با سپه و دارائی باشاهین انجام شد این مسابقات بنفع تیمهای تاج و دارائی خاتمه پذیرفت در جدول مسابقات امتیاز تیم شاهین از تیمهای تاج و دارائی کمتر است زیرا شکست‌تیم شاهین از دارائی لطمه بزرگی به امتیاز این تیم وارد ساخت .

ساعت چهار بعد از ظهروزجمعه ۲۶ اسفند ماه دنباله مسابقات‌فوتبال بین تیمهای تاج و شاهین دو حریف دیرینه در زمین شماره یك‌امجدیه انجام میگردد ، این‌مسابقه‌جالبترین مسابقات فوتبال دوره ای‌باشگاههای تهران میباشد چون این دو تیم همیشه در مقابل یکدیگر بسختی‌از دروازه های خود دفاع نموده اند و هیچگاه حاضر نیستند که‌ازیکدیگر شکست بخورند و بهمین دلیل مسابقات این دو تیم جالبتر ازهمه مسابقات فوتبال داخلی بشمارمیرود بخصوص اینکه تیم شاهین دراین مسابقات امتیاز بد آورده است ودر صدد جبران شکست خواهد بودتیم تاج نیز برای آنکه امتیاز بدی در جدول نداشته‌باشد کوشش میکند شکست نخورد ، مسابقه روز جمعه ۲۶ اسفند سرنوشت کاپ‌باشگاه‌ـ های تهران را تا حدی معلوم میکند در صورت شکست تیم شاهین از تاج سرنوشت کاپ باشگاهها در دست تیمهای تاج و دارائی قرار خواهد گرفت .

فدراسیون فوتبال کشور برای کسانیکه نتیجه این مسابقه را قبل از بازی پیش بینی نمایند جائزه‌ای در نظر گرفته است و قرار است قبل از شروع مسابقه اوراقی بین تماشاچیان توزیع نماید.

تماشاچیان در این اوراق چاپی که نامهای تیم تاج وشاهین نوشته است می‌توانند نتیجه پیش بینی‌خود رانوشته وبا ده ریال‌پول بصندوق مخصوصیکه بهمین‌منظوردرامجدیه گذاشته شده است بیاندازند ، از درآمد این شرط‌بندی مختصرا مخارج کاغذ های پلی‌کپی برداشته خواهد شد و بقیه پول‌بین‌برندگان شرط بندی توزیع میگردد .

آگهی تاسیس شرکت ایران سل بامسئولیت محدود .

نظر باماده۱۹۷قانون‌تجارت‌ومادهـ۶ آئین‌نامه همان‌قانون‌خلاصه شرکتنامه و اساسنامه شرکت ایران سل با مسئولیت محدود که‌درتاریخ چهاردهم اسفند ماه ۳۹ تحت شماره ۷۷۱۲ در این اداره بثبت رسیده برای اطلاع عموم درمجله رسمی‌ویکی از روزنامه های کثیرالانتشار یومیه تهران‌آگهی میشود .

۱ـ نام‌و نوع شرکت . شرکت ایران سل بامسئولیت محدود .

۲ـ موضوع‌شرکت انجام همه‌نوع کارهای مهندسی وساختمانی ومقاطعه‌ـ کاری .

۳ـ مدت شرکت از تاریخ دهم اسفندماه ۱۳۳۹بمدت نامحدود .

۴ـ مرکز اصلی شرکت .تهران خیابان ویلاکوچه فردیس شماره ۳۸

۵ـتابعیت شرکت ایرانی

۶ـ سرمایه شرکت مبلغ شش میلیون ریال تمام نقدی

۷ـ مدیران‌شرکت وحدوداختیارات آنها و اشخاصیکه حق‌امضاء دارند آقایان سیمخاکلان وشلمولاکس و اسرائیل‌پلنسکی تابعین دولت‌اسرائیل مدیران شرکت میباشند و هر یك بتنهائی حق امضاء دارند .

۸ـ میزان کسر سرمایه ذخیره از سود ویژه صدی پنج ازسودحاصله

۹ـانحلال شرکت طبق ماده ۱۱۴ قانون تجارت خواهد بود .

رئیس اداره ثبت شرکتها وعلائم تجارتی واختراعات. مهدی نراقی

آـ۴۲۶۰۳

یك مسابقه بین‌المللی اسکی بین قهرمانان ایرانی‌وخارجی

امروز از فدراسیون اسکی کشور اطلاع داده‌شد که روز جمعه ۲۶ اسفند ماه مسابقه بزرك و جالبی بین کلیه قهرمانان اسکی ایران و اسکی بازان خارجی در پیست اسکی آبعلی بعمل خواهد آمد .

این مسابقه بین‌المللی بنام «آبعلی» موسوم شده‌است . این دوره مسابقه فقط در قسمت مارپیچ انجام میگردد . فدراسیون درنظر دارد که از سالهای آینده آنرا توسعه داده و آنرا بصورت یك‌مسابقه واقعی بین‌المللی درآورده و ضمنا برای اهمیت آن از تیمهای ملی کشور های خارجی نیز برای شرکت در این مسابقه دعوت مینماید .

برف وبارندگی ادامه دارد
برف گردنه اسدآباد را بست

- راه بیجار و همدان براثر نزول برف شدید قطع‌شد
- در یزد هم باران شدید شروع گردید

خبرنگار ما در شهرستانهاوضع هوا را طی ۲۴ ساعت اخیر چنین گزارش داده‌اند :

در خراسان ـ خبرنگار ما در مشهد تلفنی گزارش داد از دیروز هوای مشهد ابری شد و بارندگی در این شهرستان آغاز شد و هنوز هم بارندگی در مشهد ادامه‌دارد طبق اطلاع رسیده از قوچان ، شیروان ، درگز و سایر نقاط‌اطراف دو سه روز است در آن مناطق ریزش برف و بارندگی ادامه‌دارد.

در یزد ـ گزارش خبرنگار مادر یزد حاکی است که دیشب مدت چهار ساعت متوالی در شهرستان یزد و حومه باران شدیدی بارید و موجب کمال خشنودی کشاورزان شد .

تویسرکان ـ طبق گزارش‌خبرنگار ما در تویسرکان از نیمه شب‌پریشب نزول برف در تویسرکان آغاز گردید و تا نیمه شب گذشته‌ادامه داشت . ارتفاع برف در تویسرکان به سی سانتیمتر رسید و نزول این‌برف‌موجب خشنودی کشاورزان گردید.

بیجار ـ بیش از مدت ۲۰ساعت در بیجار برف بارید و ارتفاع برف طی این مدت به ۳۰ سانتیمتر رسید با نزول این برف سنگین فعلا راههای بیجار ـ همدان وبیجارـ زنجان مسدود شده و راه بیجار ـ سنندج هم که از مدتها قبل‌مسدود بود هنوز باز نشده است .

در بروجرد ـ خبرنگار ما در بروجرد گزارش داد از نیمه شب پریشب تا صبح امروز بمدت سی ساعت ریزش برف در بروجردادامه داشت و هنوز هم ادامه دارد این برف با کولاك شدید توام است و بر اثر وزش باد شدید اغلب‌درخت های باغات اطراف شهر شکسته است ریزش برف و کولاك شدیددر بروجرد همچنان ادامه دارد.

در اسد آباد ـ گزارش‌خبرنگار ما در اسد آباد حاکی است که متعاقب سرمای شدید از دیروزعصر ریزش برف توام با کولاك درامد آباد شروع شد و تا صبح امروز ارتفاع برف بیش از نیم متر رسید در بعضی نقاط اطراف بر اثر کولاك شدید ارتفاع برف بیك متر رسیده است گردنهٔ اسد آباد بر اثر ریزش برف و کولاك شدید بسته شده و وسائل‌نقلیه در دوطرف گردنه متوقف گردیده است.ریزش برف همچنان ادامه دارد.

سبزوار ـ از عصر دیروز هوای شهرستان سبزوار بشدت طوفانی‌شد و از ساعت ۱۱ شب بارندگی دراین شهرستان آغاز گردید هنوز هم بارندگی در سبزوار ادامه دارد و موجب خشنودی کشاورزان شده است .

چهلمین سال توفیق

روزنامه فکاهی توفیق امروز وارد چهلمین سال خدمات مطبوعاتی‌خود شد و بهمین مناسبت سالنامه و شماره مخصوصی در چهل صفحه‌با چند ضمیمه منتشر کرده‌است .

کسانیکه با مشکلات روزنامه ـ نگاری آشنائی دارند میدانند که چهل سال انتشار یك روزنامه چقدر دشوار بوده وچه اندازه همت و فداکاری میخواهد توفیق در طول این چهل سال با مطالب تفریحی انتقادی و اجتماعی و لطایف‌جای‌خود را میان خوانندگان باز کرده و مورد توجه واقع شده‌است .

ما چهلمین سال توفیق را به مدیر و کارکنان و نویسندگان‌این روزنامه تبریك گفته و موفقیت‌آنها را در ادامه خدمات مطبوعاتی خواهانیم .

عزیمت بامریکا

صبح امروز آقای علی شعبانی نویسنده مجله سپید و سیاه‌ومشاور بانك ساختمانی بدعوت دولت‌امریکا برای مطالعه و بازدید از آن کشور بواشنگتن عزیمت نمود.

شماره مخصوص
فروردین ماه مجله
شکار و طبیعت
با ۱۰ جایزهٔ نفیس
و ۲۰ مقاله خواندنی
وبیش از ۱۰۰ عکس جالب
فردا صبح منتشرمیشود
آـ۴۷۸۳۴

مژدگانی

ریز نمرات شش ساله پزشکی اینجانب دکتر حسن نجفی محلاتی مفقود شده از یابنده تقاضا میشود بنشانی خیابان زرین‌نعل کوچه حافظ منزل دکتر نجفی مراجعه و مژدگانی خودرا دریافت نماید .

آـ۴۲۶۷۳ دکتر حسن نجفی‌محلاتی

آگهی های تسلیت

مصیبت وارده را بدوست ارجمندم ستوان رنجبر تسلیت میگویم
اسمعیل اکبری خبرنگار ورزشی روزنامه اطلاعات

تیمسار واثقی و سرکار سرهنك مرتضی واثقی و سرکار سرهنك احمد واثقی
فوت خانم بزرك را به‌آنخاندان بخصوص بفرزندان شریف ایشان از صمیم قلب تسلیت عرض مینمایم
آـ ۴۷۶۱۶ **خرمشهر ـ دکتر واثقی**

کارکنان سازمان ملی پیش‌آهنگی ایران مصیبت وارده را به‌همکار ارجمند خودآقای سیدعبداله جوهری‌سرپرست پیش‌آهنگی استان تهران تسلیت میگویند آـ۴۲۵۷۷

شورای عالی ورزشی بانوان ایران باکمال تاثرمصیبت وارده را بسرکار خانم شوکت ملك‌جهانبانی مدیر محترم دبیرستان ایران تسلیت عرض میکند .
آـ ۴۲۵۸۳ **عزت پیرنیا**

مصیبت وارده را بخانواده رشیدی تسلیت میگوئیم.
حاج اکبر و امیر صداقت‌فر

جناب آقای دکتر خطیر وآقای محمدآقا نجفی بانهایت تاثر مصیبت‌وارده را تسلیت عرض سلامتی بازماندگان محترم را از خدوند خواهانم **حسن نجفی**

افسران ـ کارمندان ـ دانشجویان ـ درجه‌داران و افراد دانشگاه پلیس مصیبت وارده را به‌سرکار ستوان یکم رنجبر تسلیت میگویند
آـ۴۲۵۹۳ **فرمانده دانشگاه پلیس ـ سرتیپ‌بیگلری**

سرکار سرهنك موسی نقدی
ضمن اظهار همدردی‌مصیبت‌وارده را بجنابعالی‌تسلیت عرض نموده سلامتی وبقاء عمر بازماندگان آن خانواده محترم را از خداوند متعال مسئلت مینمایم
آـ ۴۲۵۹۷ **مهندس علی محمودی**

اعضاء انجمن پرستاران‌ایران بدینوسیله‌مراتب تاثر خودرا از درگذشت دوشیزه سرور محمد همدانی دانشجوی پرستاری ابراز داشته و بخانواده محترم همدانی تسلیت میگویند . آـ ۴۲۵۹۵

مصیبت‌وارده را بخانواده محترم جهانبانی بخصوص دوست عزیز سرکار سرهنك حسین جهانبانی تسلیت میگوئیم. **مدیرباشگاه ورزشی تسلیحات ارتش احمدفضیلت**

سرکار ستوان یکم محمد رنجبر
درنهایت تاسف درگذشت پدر بزرگوارتان راصمیمانه تسلیت عرض مینمائیم
ازطرف خانواده‌های‌حسین‌دوست‌ـ دکترمرتضی‌حسین‌دوست

فوت‌ناگهانی دوشیزه سرور همدانی دانشجوی‌آموزشگاه پرستاری‌اشرف‌پهلوی را بخانواده‌آنمرحومه ودانشجویان وفارغ‌التحصیلان آموزشگاه تسلیت میگوئیم
فارغ‌التحصیلان آموزشگاه پرستاری رضاشاه‌کبیر
آـ ۴۲۶۰۷ **بخش سرطان انتقال خون**

کارکنان بنگاه خیریه والاحضرت اشرف پهلوی‌مصیبت وارده را به جناب آقای علی ایزدی و جناب آقای دکتراسمعیل ایزدی تسلیت عرض می نمایند .
آـ۴۲۶۵۵ **لوئیز ماکوئی**

انجمن همکاری خانه و مدرسه دبستان مهدوی مصیبت وارده را بحضور آقایان سید عبدالله جوهری و سید علی جوهریان و سایر بازماندگان محترم تسلیت عرض می نماید.
۴۲۶۵۳ **سرهنك مهندس جلیلوند**

مصیبت وارده را بخانواده پور انصاری بویژه استاد گرامی آقای پورانصاری تسلیت عرض نموده و بقای سلامت آن خانواده محترم را مسئلت می داریم .
دانش آموزان پنجم ریاضی دبیرستان البرز

جناب آقای دکتر محقق استاد گرامی
با نهایت تاسف مصیبت وارده را بشما استاد ارجمند تسلیت عرض می نمائیم .
حمیده بیژنی ـ سودابه پشت کوهی ـ مینو سبحانی‌ـ مریم صفوی ـ امیر بانو فریبرز

فوت مرحوم مغفور حاج حسین شفیعی را بکلیه‌بازماندگان آنمرحوم خصوصا بسرکار سرگرد اسدالله شفیعی مقدم تسلیت عرض می داریم .
سرهنك سوار صبا ـ سرگرد پیاده یزدان پاك

با کمال تاسف مصیبت وارده را به ناهیدصمدخانی‌تسلیت عرض می نمائیم .
آذردخت هزار خانی ـ مهین اصلانی‌ـ حمیده مایل

درگذشت مرحوم علی رحیمیان را بخانواده های‌شهبندی تسلیت می گوئیم .
محمد علی بابائی ـ ابوالقاسم قربانخان

دانشجویان دورهٔ مقدماتی آموزشگاه پرستاری اشرف پهلوی فوت دوشیزه‌**ناکام سرور محمد همدانی** همکلاس‌عزیز خود را بخانواده محترم همدانی تسلیت‌گفته‌و اصبروشکیبائی برای بازماندگان آن مرحومه از خداوند مسئلت می نمایند .
دانشجویان دورهٔ مقدماتی آموزشگاه‌اشرف‌پهلوی

سینماسکوپ ـ رنگی ـ دوبله بفارسی
امشب در **سینما چارلی**
شیرینترین فیلم کمدی انتقادی سینمای ایتالیا که مدتها انتظار نمایش آنرا داشتید
تعطیلات در ایسکیا
ویتوریودسیکا ـ نادیاگری
آنتونیو چیفاریللو
آـ۴۷۷۹۲

اطلاعات

سفیر کبیر ایران فردا بامریکا بازمیگردد

خبرنگار ما گزارش میدهد که آقای مهندس اردشیر زاهدی سفیر کبیر شاهنشاهی در ایالات متحده امریکا در ساعت پنج وبیست دقیقه بامداد فردا رهسپار محل ماموریت خود میگردد.

آقای مهندس زاهدی هفته گذشته برای تقدیم گزارشهای مربوط بروابط ایران و امریکا بحضور شاهنشاه وارد تهران شد و دیروز در استقبال از هریمن سفیر کبیر سیار پرزیدنت کندی و قسمتی از مذاکرات او باشاهنشاه شرکت جست.

آقای مهندس زاهدی که در راه عزیمت بتهران، برای عیادت از تیمسار سپهبد زاهدی در حدود یکهفته در ژنو توقف کرده بود، در اثناء بازگشت بامریکا نیز یك توقف یکروزه در ژنو خواهد داشت و از آنجا عازم واشنگتن خواهد گشت.

بموجب تصمیم جلسه دیشب هیئت وزیران

دولت بودجه یکدوازدهم بمجلس میدهد

بطوریکه دیروز اطلاع دادیم وزیردارائی جدید پس‌از حضور دروزارت دارائی بلافاصله بررسی‌بودجه راآغاز کرده واین بررسی امروز نیز ادامه داشت. درجلسه دیشب هیئت‌وزیران نیز که‌بیش ازدوساعت ونیم طول کشید بودجه کل کشور مورد بررسی بوده است.

امروز دروزارت دارائی گفته میشد ازآنجائیکه بررسی بودجه کل کشور توسط وزیر دارائی جدید وآماده کردن آن برای تقدیم به‌مجلس مدتی‌وقت لازم‌دارد لذا این فکردر وزارت‌دارائی تقویت شده‌که دولت برای فروردین ماه سال۱۳۴۰لایحه یکدوازدهم به‌مجلس بدهدو بعداز تعطیلات عیدبافرصت کافی بودجه کل‌کشور را آماده ساخته ودر فروردین‌ماه آنرا بمجلس بدهد. ازقرار معلوم درجلسه دیشب هیئت وزیران این مسئله مورد بررسی قرار گرفته‌و باآن موافقت شده است.

طرح دکتر صدیق وزیر سابق فرهنگ

مسئله ترمیم حقوق آموزگارو کمك آموزگار و دبیرانی که‌پایه حقوق آنها پائین بود از چندی پیش مورد توجه‌وزیر فرهنگ‌قرار داشت و مطالعاتی در جریان بود.

دکتر صدیق‌در آخرین جلسه هیئت وزیران که روز شنبه‌همین هفته برای امضای صورت جلسات وپایان کارهای ناتمام کابینه‌تشکیل شده بود طرح تنظیمی‌خود راتقدیم هیئت وزیران نمود ومورد موافقت قرار گرفت.

بطوریکه اطلاع یافته‌ایم این طرح شامل سه قسمت میباشد. قسمت اول حق تاهل است که‌برای عموم معلمان بمبلغ یکهزار ریال تعیین گردیده واشل جدید ماخذ قرار داده شده است.

قسمت دوم اضافه حقوقی است برای کمك آموزگار از رتبه یك تا ۵وبرای آموزگار از رتبه یك‌تا چهار بمبلغ پانصد ریال واین‌نکته مورد توجه قرارگرفته است که‌کمکهاعموما بکسانی تعلق‌می‌گیرد که‌منحصرا بتدریس اشتغال‌داشته باشند.

قسمت سوم مسئله کمك دولت از راه کوپن‌میباشد که‌سابقاقاعده براین جاری بودکه مزایای‌پرداختی آنها از میزان مبلغ کوپن کسر میشد و طبق این طرح کمك‌کوپن بدون کسر مزایا انجام گیرد.

اعتبار این طرح درحدود مبلغ‌سی میلیون بر آورد و تنظیم گردیده که قرار است در بودجه سال‌آینده در اختیار وزارت فرهنگ گذارده شود و از اول فروردین ماه عملی گردد.

در میهمانی دولت بافتخار هریمن

درضیافتی که‌دیشب آقای قدس نخعی وزیرامور خارجه از طرف دولت بافتخار ورود آقای «آورل‌هریمن» بر پا کرده بود، سفیرکبیر سیار پرزیدنت کندی مدتی بامقامات ایرانی بگفتگو پرداختند. دراین عکس ازراست بچپ: آقای اورل هریمن فرستاده فوق‌العاده کندی باآقای مهندس شریف‌امامی نخست‌وزیر وآقای مهندس اردشیر زاهدی سفیرکبیر شاهنشاهی درواشنگتن در میهمانی‌دیشب دیده میشوند

امروزفرمانده‌کل قوای انگلیس درخاورمیانه بتهران آمد

مسافرت ژنرال سردادلی بدعوت ارتشبد هدایت و بمنظور حفظ تماس بین فرماندهان سنتو انجام میشود

ساعت دوازده و ده دقیقه امروز ژنرال سردادلی وارد فرمانده کل قوای انگلیسی در خاورمیانه وارد تهران شد. ژنرال دادلی بدعوت تیمسار ارتشبد عبدالله هدایت رئیس ستاد بزرك ارتشتاران به ایران آمد و مدت‌چهارروز درایران توقف خواهد کرد. در فرودگاه تیمسار ارتشبد هدایت، وابسته‌نظامی‌سفارت‌انگلیس و چند تن از فرماندهان ارتش ایران از ژنرال سردادلی استقبال کردند.

مسافرت ژنرال دادلی بایران در کادر حفظ تماس بین فرماندهان‌پیمان سنتو انجام می گیرد.

امروز عصر ژنرال وارد دسته گلی نثار آرامگاه رضا شاه‌کبیرخواهد کرد. انتظار میرود در روز های چهارشنبه و پنجشنبه در صورت مساعدت هوا از واحد های ارتش شاهنشاهی ایران در مشهدو رامسر دید ن‌نماید. مطابق برنامه‌روز پنجشنبه تیمسار ارتشبد هدایت میهمانی شامی بافتخار ژنرال وارددرباشگاه افسران تهران خواهد داد.

بازدید از مشهد

خبرنگار ما در مشهد تلفنی گزارش داد قرار است ساعت ۱۱ صبح فردا ژنرال سر دادلی فرمانده کل ارتش انگلستان در خاورمیانه با یك فروند هواپیمای ارتش‌شاهنشاهی وارد مشهد شود

مقررات واردات سال آینده کشور

باحضور وزرای بازرگانی، کشاورزی، صنایع ومدیرکل بانك مرکزی بررسی شد

امروز آخرین کمیسیون‌مقررات واردات سال ۱۳۴۰ در وزارت بازرگانی تشکیل شد.

در جلسه امروز وزرای بازرگانی کشاورزی. صنایع و گمرکات و رئیس کل بانك مرکزی ایران حضورداشتند. وزرای‌مذکوربایستی طرح تصویبنامه مقررات‌واردات‌سال ۱۳۴۰ را تهیه کنند و تصور میرود پس از پایان کاربودجه‌اولین مسئله‌ای که در هیئت وزیران مطرح میشود مقررات واردات سال ۱۳۴۰ باشد.

انتظار میرود این مقررات به زودی تصویب شده و در نیمه اول فروردین انتشار یابد.

خبرنگار ما اضافه میکندمقرراتی که بانك ملی از لحاظ اعتباری‌برای واردات معین کرد در کمیسیون امروز مورد تصویب و تائید قرار گرفته است.

جمع کل واردات سال‌آینده‌طبق آنچه که مقررات واردات سال ۱۳۴۰ پیش بینی گردیده ۲۴۰۰ میلیون تومان است.

در مقررات جدید نکات مربوطه حفظ موازنه ارزی کشور تشویق صادرات تعدیل واردات حمایت صنایع ملی مورد توجه قرار گرفته است.

بنا بگزارش خبرنگار ما سود بازرگانی با دقت مورد مطالعه‌وزرای عضو کمیسیون واردات قرار گرفته و در هیئت وزیران نیز روی آنها مطالعات کافی صورت خواهد گرفت ولی ممکن است هیئت وزیران در آن تغییراتی بدهد.

دانشجویان می‌توانند برای دریافت وام مراجعه کنند

بطوریکه خوانندگان اطلاع دارند بدنبال تعطیل دانشگاه صندوق تعاون جوانان اعلام داشت‌تا روشن شدن وضع دانشجویان پرداخت‌وام بدانشجویان را متوقف خواهد ساخت.

پس از مراجعه دانشجویان بدانشگاه و تعویض کارتهای تحصیلی امروز آقای طباطبائی مدیر عامل صندوق تعاون جوانان بخبرنگار مااظهار داشت دانشجویانی که بدانشگاه مراجعه کرده و کارت دانشجوئی خود راتعویض نموده‌اند میتوانند برای دریافت اقساط وام تحصیلی خود بصندوق تعاون جوانان مراجعه کنند.

بعدازظهر امروز توسط وزیر بازرگانی

هفتمین دوره اطاق بازرگانی افتتاح میشود

هفتمین دوره اطاق بازرگانی تهران ساعت چهار بعداز ظهر امروز توسط آقای دکتر پورهمایون وزیر بازرگانی افتتاح میشود. پس‌از افتتاح و تعیین هیئت رئیسه اولین جلسه دوره جدید تشکیل خواهد شد.

انتخابات اعضای هفتمین‌دوره‌اطاق‌بازرگانی تهران در دیماه گذشته انجام گرفت و ششمین دوره اطاق نیز روز هیجدهم اسفند ماه پایان‌یافت ودر دوره فترت هیئت رئیسه دوره قبلی بعنوان هیئت مدیره امور اطاقرا اداره میکرد.

نماینده ایران بعضویت هیئت رئیسه کنفرانس بین‌المللی دیپلماسی انتخاب شد

طبق گزارشی که از وین رسیده کنفرانس بین‌المللی دیپلماسی وسیله حضرت آدلف شرف رئیس جمهوری اطریش در کاخ هامبورك در تالار مجلل ضیافت امپراطور های هابسبورك با حضور نمایندگان‌بیش از یکصد کشور جهان که از طرف دبیر کل سازمان ملل متحد دعوت شده بودند گشایش یافت. رئیس جمهوری در نطق افتتاحیه یادآوری کرد که این کنفرانس دنباله و مکمل کنگره‌ایست که یکصد و چهل‌و پنج‌سال قبل پس از سقوط ناپلئون در همین شهروین تشکیل شد. آن کنگره تحت نفوذ پنج دولت معظم آن زمان بود ونتوانست صلح جهان را برای مدت طولانی حفظ نماید امید است این کنفرانس که از کشور های متساوی الحقوق دعوت شده اساس پایدارتری طبق آمال ملل آزادیخواه عصر حاضر طرح ریزی کند واز اعضاء کمیسیون حقوق بین‌الملل که‌در ظرف چند سال مطالعه در نتیجه احاطه بحقوق وتجارب فراوان طرح جامع این کنفرانس راتنظیم کرده‌اند قدردانی وسپاسگزاری کردپس از نطق رئیس جمهوری کنفرانس هیئت رئیسه خود را انتخاب کرد و دکتر متین دفتری که‌از طرف گروه آسیا و افریقا پیشنهاد شده بودباتفاق آراء در هیئت رئیسه کنفرانس انتخاب شد.

هیئت مرکزی کانون مهندسین انتخاب شد

خبرنگار ما اطلاع میدهد که مجمع عمومی سال ۱۳۳۹ کانون مهندسین دیروز در محل کانون تشکیل گردید. دراین جلسه پس‌از تصویب گزارش هیئت مرکزی سال قبل، هیئت مرکزی برای سال ۱۳۴۰ باین شرح انتخاب گردیدند: آقایان مهندس احمد زنگنه، مهندس مهدی بازرگان، مهندس محمد زاوش، مهندس کمال دری، مهندس کاظم حسیبی، مهندس عباس نیکومنش، مهندس هوشنك جلالی، مهندس سیف‌اله معظمی، مهندس عبدالحسین خلیلی، مهندس ابراهیم گوهریان، مهندس عبدالاحد معرفت، مهندس حسن ایزدی، مهندس محمود درخشانی، مهندس جعفر شریف امامی، مهندس منوچهر سالور، مهندس رضا فلاح، مهندس رحمت‌اله رفعتی، مهندس ولی‌اله رادپور، مهندس حسین دفتریان، مهندس تقی گرجی

فرمانده جدید ژاندارمری کل کشور

همانطور که دیروز اطلاع دادیم تیمسار سرلشگر مظفر مالك‌دیروز بفرماندهی ژاندارمری کل کشور منصوب گردید.

یکساعت بعداز ظهر امروز آقای اکبر معاون وزارت کشور در کاخ مرمربه‌پیشگاه‌ملوکانه شرفیابی‌حاصل کرد.و تیمسارسرلشگرمالك را بسمت فرمانده‌ژاندارمری کل کشوربحضور ملوکانه معرفی نمود.

تیمسار مالك‌درسال ۱۲۹۰متولد شده است وی پس از طی دوره متوسطه دردبیرستان‌نظام‌و گذراندن دانشکده افسری درسال ۱۳۱۱ با درجه ستوان دومی واردخدمت‌ارتش گردید.

مشاغل‌نظامی‌وی‌ازفرماندهی‌دسته‌و فرماندهی آتشبار و گردان‌توپخانه آغازشده و آخرین سمت وی در ارتش معاونت اداری وریاست ستاد دانشکده افسری بوده است.

وی درسال ۱۳۳۲ بژاندارمری کل کشور منتقل‌گردید و باسمت های ریاست اداره بازرسی وریاست ستاد انجام وظیفه میکرد و آخرین سمت وی معاونت ژاندارمری کل کشور بوده است.

حریق درکوچه‌مهران

دیشب حریق مدهشی در کوچه‌مهران پاساژ دیاناروی داد. بلافاصله‌جریان این حریق باداره آتش نشانی اطلاع داده‌شد ولحظه‌ای بعدرئیس‌وماموین ادا ره آتش نشانی در محل وقوع حادثه حضور یافتند وشروع‌باطفاء حریق نمودند پس از سه ساعت عملیات این حریق خاموش‌گردید.واز سرایت آتش بسایر قسمتهای دیگر جلو گیری بعمل آمد.

بانهایت تاسف فوت ناگهانی **زهرا اولیائی** را باطلاع دوستان و آشنایان میرساند مجلس ختم آن‌مرحومه‌درمسجد ارك روز چهارشنبه از ساعت ۳ ونیم الی ۵ بعداز ظهر و مجلس ختم زنانه همانروز در منزل عبدالله انصاری خیابان ری آصف‌الدوله کوچه حاجی مهدی خزانه برقراراست.

عبدالله انصاری ـ مرتضی سید اسمعیلی ـ مجتبی سید اسمعیلی ـ عزت‌الله یزدان پناه ـ حسین خان‌انصاری ـ خانم رجالی. آ ـ ۴۲۷۲۹

بعموم بازماندگان آنمرحومه مصیبت وارده راتسلیت‌میدهیم

بیا اینجا ... کجا میری...؟!

تابمن پول ندی نمیگذارم ازتوخونه جم بخوری!

خانم! شمارابخدا دعوا و مرافعه را کنار بگذارید ..

علاج همهٔ ناراحتیهای خانواده فقط پول است. بله، پول، پول!

جوائز ممتاز یك بلیط سی ریالی فصلی ویك بلیط بیست ریالی بخت آزمائی ملی میلیونها ریال ثروت نصیب شما میکند. همین فردا وروزهای دوشنبه و چهارشنبه هفته آینده درآستانه سال جدید این بلیطها در سه نوبت قرعه‌کشی خواهدشد. آ ـ ۴۷۷۳۸ «ناقاره»

برای اطلاع صاحبان صنایع داخلی

سازمان توسعه صنایع داخلی شرکت ملی نفت ایران که بمنظور تشویق و توسعه صنایع در کشورتاسیس یافته است بدینوسیله باطلاع آقایان صاحبان صنایع داخلی میرساند چنانچه فرآورده‌های تولیدی خود رابرای‌مصرف درشرکت ملی‌نفت‌ایران وسایر شرکتهای تابعه مناسب میدانند مراتب را با ذکر مشخصات کامل و بهاء محصولات کتبا به آدرس زیر اطلاع فرمایند

شرکت ملی نفت ایران ـ سازمان توسعه صنایع داخلی ـ صندوق پستی شماره ۱۸۶۳ ۱ـ۲ آ ـ ۴۴۷۶۶۰

توزیع و فروش نان ماشینی

بدینوسیله باطلاع عموم میرساند که توزیع فروش نان ماشینی از طرف اداره کل غله ونان‌بشرکت‌تولید و توزیع وابسته‌باتحادیه‌فروشندگان لبنیات تهران واگذار شده بنا براین هیچ فروشنده حق ندارد بهیچ‌عنوان نان ماشینی را اضافه از نرخ مقرره دولت بفروش برساند از مصرف کنندگان تقاضا دارد هرگاه اجحافی مشاهده فرمودند بلافاصله مراتب بتلفن های ۲۱۵۱۶ و ۳۶۱۵۹ اطلاع دهند تاسهمیه فروشنده متخلف قطع گردد.

مدیر عامل شرکت وتولید و توزیع تهران . محمدرضاسعادت

روزنامه دیپلمات چهارشنبه‌ها با مطالبی خواندنی منتشر میشود

اطلاعات سالانه

روز چهارشنبه ۲۴ اسفند در ۵۱۶ صفحه منتشرمیشود

آگهی افتتاح دفترخانه اسناد رسمی

بدینوسیله باطلاع عموم میرساند که دفترخانه اسناد رسمی شماره ۴۷تهران بسردفتری آقای عبدالهادی آقایان از ششم فروردین‌ماه ۱۳۴۰ بخیابان روزولت خیابان ثریانبش‌خیابان رامسر تلفن‌شماره ۶۰۶۱۱ انتقال خواهد یافت.

رئیس اداره ثبت تهران

آ ـ ۴۲۴۵۷ ۱ـ۶

داداش زاده توضیح میدهد

لوکس توفی
لوکس کارامل
بن‌بن‌دولوکس

محصول کارخانجات تمام اتوماتیك

شرکت تضامنی یدالله داداش زاده و پسران

اولین سازنده: **شکلات. توفی و کارامل** بوسیله‌ماشین های مدرن درایران است.

محصولات این‌کارخانه در سراسر کشور دردسترس عموم هم‌میهنان گرامی میباشد. رضایت خاطر شمامصرف کنندگان همواره بزرگترین مشوق ما دراین خدمت اجتماعی است. لطفا در موقع خرید به کلمه **(داداش زاده)** توجه بیشتری مبذول فرمائید که اجناس مشابه یا مخلوط با شکلات های این کارخانه را بشما نفروشند.

شرکت تضامنی یدالله داداش زاده و پسران. تهران خیابان بوذرجمهری غربی تلفن ۲۴۱۴۱

قابل توجه دارندگان اتوموبیل

باطلاع مصرف‌کنندگان باطریهای الدهام ساخت انگلستان میرساند اخیرا پارتی جدید باطریهای رسیده علاقمندان میتوانند مستقیما به شرکت سهامی بهروان گلوبندك سرای دلگشا تلفن۲۳۷۱۵ مراجعه نمایند.

آ ـ ۴۱۲۱۵ ۱ـ۴

حراج سالیانه ساعت
کالای سویس

خیابان اسلامبول ادامه دارد

«موسسه خروس»

PHILIPS

شرکت سهامی نور

نمایندگی:

رادیو و تلویزیون فیلیپس

عیدی میدهد

منتظر خبر بعدی باشید

آ ـ ۴۴۴۶۶ ۱ـ۲۴

سالنمای زیبای سال ۱۳۴۰
روغن نباتی قو

شامل کتاب طباخی ـ تدبیر منزل وآداب معاشرت برای خانواده‌ها منتشرشد

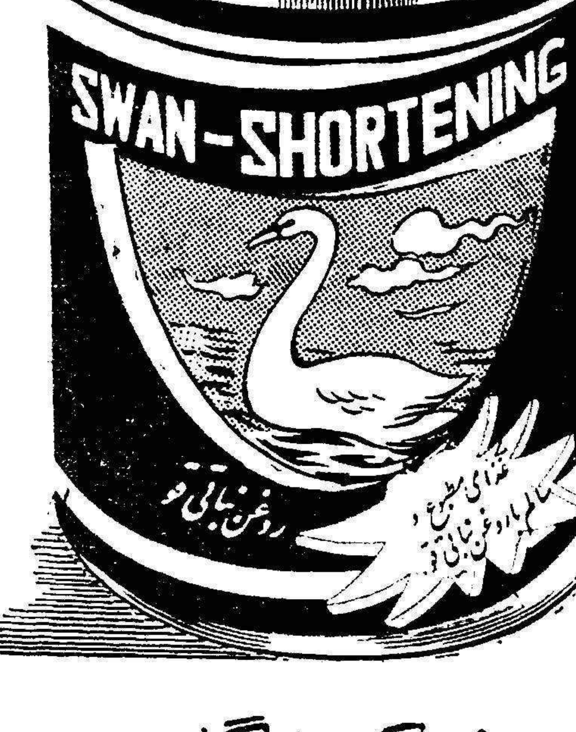

وبمصرف کنندگان محترم قو بطور رایگان تقدیم میگردد