کاسیگین:

ایران وشوروی

راهیچ عاملی ازیکدیگر جدا نمیکند

در پیشگاه شاهنشاه و شهبانو

ذوب آهن آریامهر

مسکو آماده هراقدامی برای تحکیم روابط باتهران است

- امنیت جهان میبایستی بر اساس کاهش بحران هااستوار باشدنه مسابقات تسلیحاتی
- دوستی ایران و شوروی عامل مهمی برای تثبیت صلح در این منطقه جهان است
- اجرای یك سلسله طرح‌های مشترك جدید مورد بررسی تهران و مسکو است
- مسکو برای روابط خود با تهران اهمیت حیاتی قائل است

در صفحات ٤ و آخر

۳۲ صفحه
اطلاعات
پنجشنبه ۲٤ اسفندماه ۱۳۵۱ ـ شماره ۱٤۰۵۱ تکشماره ۵ ریال

مذاکرات خلع ید امروز آغازشد

از : علی باستانی

در صفحه ۲۹

الکسی کاسیگین نخست‌وزیر شوروی درحضور شاهنشاه
شرفیابی شخصیت عالی مقام کرملین پیش از ظهر امروز صورت گرفت ودر این شرفیابی‌آقای هویدا نخست‌وزیر نیزحضور داشت

فردا افتتاح میشود

نخست وزیرشوروی و هیئت ۲٤ نفری همراه او در مراسم شرکت می‌کنند .

در صفحه ٤

ارزش معاملاتی زمینهای تهران وشمیران تعیین گردید

★ قیمت اراضی‌در سال۵۲ براساس معاملات ٦ ماهه آخر امسال تعیین گردیده است .

★ قیمت ساختمان های فلزی وبتونی افزایش یافت .

در صفحه ٤

قرارداد بازرگانی ایران وآلمان شرقی

دیروز یادداشت توافق های‌دو کشور امضا شد

سفر هیئت‌اقتصادی ایران به‌آلمان شرقی پایان یافت

در صفحه آخر

هواشناسی میگوید

درنوروز افق روشن است

در صفحه ٤

۵۴ سال زندگی بایک گلوله درقلب

مردی درشوروی ٥٤ سال است که با گلوله‌ای در قلبش زندگی میکند

در صفحه ۲

قایقهای جنگی یمن بطرف جزایر اشغالی اسرائیل حرکت کردند

در صفحه ۲

درملتهای وامانده مصلحت عمومی

جز روی کاغذ و عالم الفاظ وجود ندارد

مقاله‌ای از : حسن صدر

درصفحه ۱۳

طبق معمول همه ساله تیمچه حاجب‌الدوله برای رفاه اهالی محترم (فردا) باز می‌باشد

همکار گرامی جناب آقای دکتر بهادر عامری
معاون دانشکده دندان پزشکی
بانهایت تاسف درگذشت‌عموی گرامی شمارا از طرف خود و کلیه کارکنان آموزشی و اداری دانشکده پزشکی تسلیت گفته و بقاء ودوام جنابعالی و خاندان محترم را از درگاه خداوند متعال مسئلت مینمایم.
رئیس دانشکده پزشکی . دکتر پیرنیا

جناب آقای دکتر منوچهر اقبال نایب رئیس هیئت مدیره جمعیت ملی مبارزه با سرطان
جمعیت ملی مبارزه با سرطان از اینکه آنجناب طی تشریفات شکوهمندی بدریافت درجه دکترای‌افتخاری در دو رشته حقوق و بازرگانی از دانشگاه استلنبوش آفریقای جنوبی نائل شده‌اید ضمن عرض تبریک و ابراز مسرت و خوشوقتی مزید توفیق خدمتگزاری جنابعالی‌را به شاهنشاه معظم و میهن عزیز آرزومند است .
دکتر حسین رحمتیان
مدیر عامل جمعیت ملی مبارزه با سرطان

بانک شهریار

باسرمایه پنج‌میلیاردریال باکمال‌خوشوقتی‌اعلام‌میدارد

اینك که بیاری خداوند متعال وبه تبعیت ازنیات عالی شاهنشاه آریامهر ظرف مدت کوتاه کلیه یکهزاروبهصد میلیون‌ریال سهام بانك شهریار که عرضه شده بود توسط بیش از سه هزارنفر مردم علاقمند خریداری‌گردیده هیئت موسس بانك شهریار وظیفه‌خود میداند از این استقبال چشمگیر سپاسگزاری نموده،آمادگی خودرابرای خدمات ارزنده ومفید اعلام دارد .

هیئت‌مؤسس بانك‌شهریار

ضمن تقدیم بهترین شادباشها به مناسبت فرارسیدن سال جدید و عید سعید باستانی به‌اطلاع خریداران و صاحبان سهام میرساند که‌اولین‌جلسه مجمع عمومی بانك شهریار بمنظور انتخاب هیئت مدیره بانك در روزهفتم فروردین ماه۱۳۵۲ در تالار فرهنك خیابان‌حافظ ـ جنب‌دبیرستان‌رضاشاه کبیر تشکیل خواهد گردید .

حراج چینی‌های هیس‌در کایزر
لاله‌زار نو
بهترین چینی آلمانی به ارزان ترین قیمت

رستوران دانسینگ کازارک افتتاح شد
تلفن : ٦٨٧٠١٨

فرش میرزائی ۷۵۲٦۹۰
خریدار فرش کهنه گرانقیمت

این فیلم فقط یك بار در ایران در سینما ونك نمایش داده میشود و بعد از آن در هیچ‌سینمای دیگری نشان داده نخواهد شد .

برنامه استثنائی و اختصاصی نوروز

ازامشب فقط در

سینما ونك

اولین سینمای مبله و ممتاز ایران

تماشای این فیلم برای اشخاص کمتر از ۱۸ سال ممنوع است

بمناسبت فوق‌العاده بودن این فیلم شروع سئانسها بقرار زیر است .
۱۱ر۳۰ صبح ـ۳ـ۵ـ۷ـ۹ـ۱۱ بعد از ظهر

اطلاعیه فیلم
بیلی جک

نظر به فوق‌العاده بودن فیلم «بیلی‌جک» سینما پولیدور از امشب‌سانسهای خود را بشرح زیر تغییر داده است .
۱۱ر۱۵ صبح ۱ ـ ۳ر۳۰ ـ ۵ر۳۰ـ ۷ر۳۰ـ ۹ر۴۵ بعدازظهر
شرح بیشتر در صفحه ۲٦

کاشیکاری تازیرسقف با کاشی ایرانا

رستوران باواریا افتتاح شد
خیابان سپهبد زاهدی نرسیده به تی‌بی‌تی خیابان اراك
تلفن ۸۲۰۲٤۷

اطلاعیه شهرداری پایتخت

شرح در صفحه ۲۷

قابل توجه اصناف

بخشودگی مالیاتی

مؤدیان مشمول ماده ٦۳ قانون مالیاتهای مستقیم

که ۸۰٪ مالیات عملکرد هریك

ازسالهای ٤٦ لغایت ۵۰ راکلا

قبل از پایان اسفندماه جاری پرداخت نمایند

از ۲۰٪ بقیه‌مالیات وکلیه جرائم وزیان

دیرکرد معاف خواهندبود

توجه‌فرمائید

فقط ۵ روز فرصت باقی است

اطلاعیه

شرکت پس‌انداز ووام‌مسکن کورش بزرگ

بااستقبال شدیدی‌که از طرف سهامداران شرکت برای استفاده از حق تقدم خرید سهام جدید بعمل‌آمده، باطلاع‌عموم میرساندکه دارندگان سهام الف‌قبلی این شرکت میتوانند معادل سهام خوداز سهام الف جدید بقیمت اسمی خریداری نمایند .
سهام مزبور تاپایان وقت اداری روز بیست‌وهشتم اسفندماه ۱۳۵۲ دربانك رهنی ایران در معرض فروش میباشد.

اطلاعیه
دیسکوتك کلوپ کاودرژان
افتتاح شد
پهلوی ـ نرسیده بمیدان ونك تلفن : ٦٨٧٨٥٩

بازارعید
را درصفحات ۱۵ـ۱۸ـ۲۰و۲۲
مطالعه فرمائید

دجلس ترحیم مرحوم حاج ضابطی در قم ـ شرح در صفحه تسلیت ها

از امشب
برنامه انتخابی و اختصاصی نوروز فقط سینما
آتلانتیك

CINERAMA
بطریقه سینه راما
برادران کارامازوف

سئانسها ۱۵ر۱۱صبح ـ ۳۰ر۴
۳۰ر۶ ـ ۳۰ر۹ بعد از ظهر

در ایام تعطیلات نوروز سئانسها استثنائا ۹ ـ ۳۰ر۱۱ صبح ـ ۳۰ر۳ـ ۳۰ر۶ـ ۳۰ر۹ بعدازظهر

ازامشب
هدیه نوروزی
کاباره میامی

تلفن‌رزرو ۷۷۲۴۹۹ ۶۲۰۲۰۰ ۶۲۴۴۳۲

شرح در سفحه ۳۰

قایق‌های جنگی یمن بطرف جزایر اشغالی حرکت کردند

قاهره ـ امروز درقاهره گزارش داده شد که دبیرخانه اتحادیه عرب سرگرم تدارک برگزاری کنفرانسی ازنمایندگان صلاحیتدار کشور های عرب برای رسیدگی به مسائل نظامی و سوق‌الجیشی حوزه بحراحمر است در این کنفرانس مخصوصا وضع تعدادی از جزایر که در نزدیکی باب‌المندب قرار گرفته ،و اهمیت سوق‌الجیشی دارند و طبق پاره‌ای گزارشها بوسیله کوماندو های ارتش اسرائیل اشغال شده‌اند ـ از جنبه های سیاسی و نظامی مورد بحث قرارخواهد گرفت .

روزنامه نیمه رسمی الاهرام که این گزارش را انتشار داده نوشته است که از کشورهای مصر ـ سودان ـ عربستان سعودی ـ یمن های شمالی و جنوبی و اردن برای شرکت در کنفرانس امور سوق‌الجیشی بحراحمر دعوت شده است .

در باره سطح و محل و برگزاری این کنفرانس که احتمالا در مقر اتحادیه عرب درقاهره تشکیل خواهد شد عجالتا مشورتهایی بین ممالک ذینفع در جریان است.

آیاآبان وزیر خارجه اسرائیل در این هفته گزارش مجله آمریکایی تایم را دایر بر اینکه کوماندوهای اسرائیلی تعدادی از جزایر نامسکون بحراحمر را درنزدیکی باب‌المندب وسواحل یمن شمالی در بحراحمر اشغال کرده‌اند تکذیب کرد .

الاهرام نوشته است که در کنفرانس مورد نظر سعی خواهد شد کشور های عرب وسایلی فراهم کنند تا بین آنها درزمینه امور سوق‌الجیشی دربحراحمر هماهنگی وهمکاری کامل برقرار گردد.

در حال حاضر گارشناسان نظامی اتحادیه عرب سرگرم تهیه گزارش مفصلی در باره وضع استراتژیکی جزایر نزدیک باب‌المندب هستند این گزارش قرار است بعدابه‌شورای روسای ستاد های ممالک عضو اتحادیه عرب که روز هفتم آوریل در قاهره تشکیل جلسه خواهدداد تسلیم شود .

در اینحال گزارش دیگری که دیروز در قاهره انتشار یافته حاکی است که‌فازی عبدالرحمن‌ـ الاریانی رئیس جمهور یمن شمالی به نیروی دریایی این کشور دستور داده است که در باره وضع موجود جزایری که گفته میشود به اشغال کوماندو های اسرائیلی درآمده است تحقیق کند و نتایج مطالعات خود را در اختیار اتحادیه عرب قرار دهد و اکنون قایق های جنگی یمن عازم جزایر تحت اشغال اسرائیل شده‌اند .

الاهرام نوشته است معاون دبیرکل اتحادیه روز گذشته با سفیران دو کشور یمن شمالی و جنوبی ملاقات کرده وضمن گفتگوئی از آنها خواسته‌است تا با دولتهای خود تماس گرفته و اطلاعات لازم را در این‌زمینه وموقعیت این جزایر کسب کنند، این روزنامه که برای دومین روز متوالی عناوین صفحه اول خود رابه این موضوع اختصاص داده است ، خاطر نشان می‌سازد که این جزایر دارای اهمیت سوق‌الجیشی برای‌دریای سرخ است .

اخطار دولت آمریکا : کماندوهای فلسطینی درصدد منفجر کردن یا ربودن یك هواپیما هستند

واشنگتن ـ اداره هواپیمائی فدرال آمریکا به‌شرکت های حمل ونقل هوایی این کشور اعلام‌خطر کرد که چریك های فلسطینی در پوشش زنان ویا روحانیون مسافر ممکن است‌در صدد منفجر کردن‌یا ربودن‌یك‌هواپیمای‌مسافربری اسرائیلی ویایك هواپیمای مشابه آمریکائی برآیند .

اداره هواپیمایی فدرال امریکا در پیام خود خطاب به شرکت‌های حمل و نقل هوایی خاطرنشان کرده است که چریکهای فلسطینی‌برای انتقام گرفتن از سرنگون شدن یك هواپیمای‌مسافربری‌لیبی بوسیله نیروی هوایی اسرائیل‌در نظردارند اقدام به منفجر ساختن‌ویا ربودن یك‌هواپیمای متعلق به شرکت اسرائیلی العال و یا یك هواپیمای مسافربری امریکایی‌نمایند .

این‌عمل به منزله تلافی‌سرنگون کردن بوئینگ ۷۲۷ لیبی بوسیله نیروهای اسرائیلی‌در صحرای سینا خواهد بود .

شرکت اعضای الفتح در عملیات سپتامبر سیاه مورد تائید عرفات قرار گرفت

عرفات گفت : من نه‌میتوانم و نه‌میخواهم، جلوی‌عملیات سپتامبرسیاه را بگیرم

بیروت ـ یاسرعرفات گفت من‌نمیتوانم و نه‌میخواهم جلوی عملیات سپتامبرسیاه را بگیرم . یاسرعرفات رئیس سازمان آزادی بخش فلسطین و رهبر الفتح در یک مصاحبه اختصاصی که در نشریه هفتگی «الصیاد» چاپ بیروت انتشار یافته و همچنین اظهار داشت که‌پیوستن اعضای سازمان الفتح به سپتامبر سیاه مسئله شگفت‌انگیزی نیست .

عرفات‌برای نخستین بار مسئله وجود عناصرالفتح را در سازمان سپتامبر سیاه فاش کرد و پس از تاکید این مطلب که سازمان سری سپتامبر سیاه جزو الفتح نیست گفت:

پرزیدنت نومیری گفته است که برای اثبات اینکه یک یا چند کماندوی الفتح در عملیات خرطوم شرکت داشته اند اسنادی‌انتشار خواهد داد . ماهیت این اسنادهر چه باشد برای من جای‌شگفتی نیست‌که عناصر الفتح‌به‌سازمان سپتامبر سیاه ملحق شده باشند . همانطور که ژاپنی ها ، ترکها ، و ملیت های دیگراز چهارگوشه‌جهان در عملیات این سازمان شرکت‌می‌کنند‌دراین صورت اگرفلسطینی ها و حتی کوماندو های وابسته بسایر نهضت های مقاومت فلسطین در عملیات سپتامبر سیاه شرکت کنند جای‌شگفتی نخواهد بود .

ملك‌حسین حکم اعدام ابوداودودوستانش‌رالغوکرد

بیروت ـ ملک حسین پادشاه اردن دیروز ابوداود یکی از رهبران سازمانهای مقاومت فلسطین و ۱۶ نفر دیگر از چریکهای‌عرب را که دریک دادگاه نظامی اردن به مرگ محکوم شده بودند عفو کرد ومجازاتهای آنان را تخفیف داد .

رادیو عمان اعلام کرد که فرمان لغو احکام مرگ برای ابوداود و یاران وی روز چهارشنبه صادر شده است .

پادشاه اردن ضمن پیامی خطاب به احمد الطرانه کفیل نخست‌وزیری این کشوراعلام کرده است که تصمیم وی ناشی از ملاحظات بشردوستانه است.

در این پیام گفته شده که ملک حسین با عفو ابوداود ودیگران ضمنا در صدد برآمده است به تقاضا های دوستان عرب وخارجی اردن و همچنین خانواده های ابوداود و سایر محکومین که خواستار عفو آنها شده بودند جواب مثبت داده باشد .

ابوداود که اکنون از خطر اعدام رهایی یافته است یکی از اعضای سرفرماندهی سازمان الفتح است وی درگیرودار جنگ داخلی ۱۹۷۰ اردن که بین ارتش این‌کشور وچریکهای فلسطینی در گرفت عهده‌دار فرماندهی چریکهای فلسطینی در اردن بوده است .

ابوداود و۱۶ چریک دیگر فلسطینی در اوایل فوریه گذشته بعداز آنکه از کشور های همسایه اردن مخفیانه وارد این کشور شده بودند دستگیر شدند و باتهام توطئه‌چینی برای سرنگون کردن رژیم ملک‌حسین مورد محاکمه قرار گرفتند .

شیخ سالم‌الصباح‌امیر کویت از جمله‌کسانی بود که برای برانگیختن ملک‌حسین به عفو ابوداود ویاران وی مداخله کرد . وی‌ضمن پیامی برای ملک‌حسین تقاضا کرده بود که از اعدام ابوداود چشمپوشی شود .رهبران برخی کشورهای دیگر عربی‌ورهبران‌شوروی نیز خواستار عفو ابوداود شده بودند .

پادشاه اردن این نکته را روشن نکرد که آیا عفو ابوداود ویاران وی به معنای آزاد شدن آنها از زندان‌است‌ویااین‌محکومین به حبسهای طولانی محکوم خواهند شد و در زندان باقی خواهند ماند .

کمیسیون حقوق بشر ، اسرائیل‌را به‌جنایات جنگی متهم کرد

ژنو ـ کمیسیون حقوق بشروابسته به سازمان ملل متحد در پایان بحثهایی که مدت دو روز در مقر اروپایی آن در ژنو ادامه داشت اسرائیل را بخاطر رفتاری که در مناطق اشغال شده کشور های عرب اعمال میکند محکوم کرد .

قطعنامه محکومیت اسرائیل با اکثریت ۱۸ رای موافق در برابر ۲رای، مخالف و ۱۰ رای ممتنع به‌تصویب رسید.

در این قطعنامه اسرائیل به‌نقض فاحش مفاد چهارمین کنوانسیون ژنو (میثاق بین‌المللی در باره‌رفتار با جماعات غیر نظامی) متهم شده است . در قطعنامه گفته شده که اسرائیل این قبیل اعمال را در اراضی اشغال شده کشور های عرب بکرات مرتکب شده است واز نظر کمیسیون حقوق بشر رفتار اسرائیل در اراضی اشغال شده تبهکاری جنگی و اهانت بهشئون انسانیت است .

کمیسیون حقوق بشر ازاسرائیل خواسته است که بیدرنگ مستقر کردن دسته های یهودیان (کلنی ها) را در اراضی اشغال شده اعراب متوقف سازد .

در قطعنامه کمیسیون حقوق‌بشر از عوارض اقدامات اسرائیل در اراضی اشغال شده اعراب و خصوصا اعمالی مانند ویران‌کردن منازل، مصادره اموال و دارایی اعراب ساکن شهرها و روستا های اشغال شده عرب بدرفتاری با زندانیان، غارتو چپاول میراث هاوثروت های باستانی وفرهنگی اعراب ساکن نواحی اشغال شده واستثمار منابع ثروت طبیعی این مناطق عمیقا ابراز نگرانی شده

امریکا۴۸هواپیمای‌جنگی دیگر به‌اسرائیل میدهد

تل‌آویو ـ بموجب گزارش‌هائی که دیروز در تل‌آویو منتشر شده است آمریکااحتمالااز ماه ژانویه آینده تحویل تعداد دیگری ازجت های جنگنده و بمب‌افکن‌ازانواع فانتوم واسکای هاوک راباسرائیل آغاز خواهد کرد .

دربارهتعدادهواپیماهای جنگنده‌ای که قرار است تحویل آنها به اسرائیل از ژانویه آینده آغاز شود هنوز اطلاعی‌در دست‌نیست از این‌گذشته‌این گزارش که‌اصلا در شماره روز سه‌شنبه روزنامه نیویورک تایمز به چاپ رسیده تاکنون مورد تائید منابع رسمی تل‌آویو قرار نگرفته است .

گزارش نیویورک تایمز حاکی است که آمریکا در نظر دارد چهار اسکادران دیگر ازجت‌های جنگنده و بمب‌افکن به اسرائیل تحویل دهد و مضافا به این‌کشور کمک کند تا بهره برداری از کارخانه‌ای راکه‌در داخل‌اسرائیل به تولید هواپیماهای شکاری و بمب‌افکن خواهد پرداخت آغاز نماید .

سه‌شنبه شب گذشته گلدامایر نخست‌وزیراسرائیل‌در یک‌اجتماع عمومی اشاره کردکه‌وی درجریان مسافرت اخیرش به آمریکاتقاضا کرده است که ایالات متحده هم تعداد دیگری هواپیما و همتعدادی تانگ به اسرائیل تحویل دهد.

طبق گزارش نیویورک تایمز آمریکا آماده است که ظرف ۲ سال آینده ۲۴ فروند هواپیمای فانتوم و ۲۴ فروندااسکای هاوک به اسرائیل تحویل دهد .

مذاکرات طولانی برژنف ـ شولتز

دیروز لئونید برژنف دبیر کل حزب کمونیست شوروی درحالیکه بسیار سرحال بنظر میرسید در اطاق کنفرانس کاخ‌کرملین«جورج شولتز » وزیر خزانه‌داری امریکا و نماینده نیکسون را پذیرفت‌ومدت ۳ ساعت در باره توسعه روابط بازرگانی امریکا و شوروی باوی گفتگو کرد . شولتز پس از این‌ـ مذاکرات و قبل از آنکه مسکو را ترک کنددر یک کنفرانس‌مطبوعاتی گفت نیکسون مصمم است موافقت نامه امریکا و شوروی راازتصویب کنگره بگذراند . قرارداد‌بازرگانی‌امریکا و شوروی با مخالفت‌کنگره امریکا مواجه شده وعده زیادی از اعضای کنگره تهدید کرده‌اند اگر شوروی به همه یهودیان این‌کشور اجازه ندهد بدون قید و شرط به اسرائیل مهاجرت کنند قرارداد مذکور را امضاء نخواهند کرد . در عکس برژنف‌و وزیر خزانه‌داری امریکا در اطاق کنفرانس کاخ کرملین در حال مذاکره دیده میشوند .
عکس رادیوئی اطلاعات

فروش اسلحه آمریکائی به هند و پاکستان از سرگرفته شد

واشنگتن ـ دولت امریکا از دیروز فروش اسلحه‌وتجهیزات نظامی غیر رسمی و قطعات یدکی‌آنها را به کشور هند و پاکستان ازسرگرفت .

وزارت خارجه امریکا اعلام کرد که اجرای مقررات‌تحریم کامل فروش اسلحه‌وتجهیزات نظامی‌به هند و پاکستان که در ۱۹۷۱ آغاز شده‌بود در بعضی از زمینه‌ها کان‌لم‌یکن مانده است .

چارلزبرای سخنگوی وزارت خارجه امریکا اظهار داشت که بااین تصمیم‌ایالات‌متحده‌خواهد توانست در حدود ۳۰۰دستگاه نفر برزرهی به ارزش ۱۳ میلیون دلاروقریب۱را میلیون دلار قطعات یدکی به هند و پاکستان بفروشد .

در حمله موشکی شورشیان ظفار یك هواپیما آسیب دید

بیروت ـ مقامات دولتی عمان و مسقط گفتند در حمله‌موشکی شورشیان بیک پایگاه هوائی دولت در ایالت ظفار یک‌هواپیما آسیب دیده و چند نفر مجروح شدند .

اما گزارش های منتشره از منابع شورشیان ظفار در عمان حاکی است ضمن حمله‌ای که روز هشتم مارس به یک پایگاه هوایی انجام شد سه هواپیمای جنگنده منهدم و چندین سرباز انگلیسی به قتل رسیده‌اند.

این‌گزارش‌که ازعدن‌پایتخت‌یمن جنوبی‌فرستاده شده حاکی‌است که پایگاه هوایی مذکور در سلاله واقع در کوه های ظفار قرار گرفته است .

شورشیان مهاجم علاوه برقتل عده‌ای از سربازان انگلیسی در پایگاه مذکور چند نفر را نیز با منفجر کردن کامیون حامل آنها بوسیله مین هایی که در جاده منتهی به پایگاه تعبیه کرده بودند به قتل رسانده‌اند.

در باره تعداد دقیق کشتگان‌و زخمی شدگان در این حملات ارقام دقیقی از طرف‌شورشیان ارائه نشده است .

جنگ در منطقه ظفار از ۸ سال پیش آغاز شده است و شورشیان با کمک کارشناسان چینی دامنه عملیات خود را گسترش داده‌اند .

انگلستان‌در سال ۱۹۷۱امارات خلیج فارس را تخلیه کرده اما گروههایی از خلبانان وافسران انگلیسی هنوز هم در نیروهای سلطان‌قابوس بن‌سعیدفرمانروای عمان و مسقط خدمت میکنند.

در انفجار یك معبد ویتنام۱۳نفر کشته و ۸۸ نفر مجروح شدند

سایگون ـ براثرانفجارچندین نارنجك که دیشب‌بیکی‌ازمعابد بودائیان درایالت «وین‌بین» واقع در یکصد کیلومتری‌جنوب غربی سایگون پرتاب گردید۱۳ نفر کشته شدند و ۸۸نفردیگر زخمی گردیدند .

یك سخنگوی نظامی ویتنام جنوبی‌که این مطلب را با خبرنگاران در میان گذاشت اضافه کرد که طی‌بیست‌وچهار ساعت کمونیستها ۱۴۶ بار مقررات آتش‌بس را نقض کرده‌اند .

وی گفت بامداد امروز در حالیکه گروهی از مومنین بودائی در معبد مشغول عبادت بودند تروریست های کمونیست چندین‌نارنجك دستی‌بطرف‌آنها پرتاب کردنداما معاون پلیس ایالت «وین‌بین» گفت کمونیستها این معبد را به موشك‌بسته‌اند.

فرماندهی ارتش آمریکا در ویتنام منحل شد

سایگون ـ نقش نظامی آمریکا در ویتنام که از سالها قبل‌آغاز شده ودرخلال این مدت‌بصورت یکی از پرجنجال ترین مسائل بین‌المللی درآمده بود بامداد امروز با مراسم ساده‌ومختصری که در سالن یک سینمای قدیمی در پایگاه هوایی تان سون‌نوت واقع در نزدیکی سایگون برپا گردید پایان یافت و فرماندهی عالی ارتش آمریکا در ویتنام رسما منحل شد .

در این مراسم آرم سه رنگ ارتش آمریکا در ویتنام جنوبی که طی سالهای جنگ ویتنام بصورت یکی از آشناترین‌مظاهر حضور نظامی آمریکا درجنوب شرقی آسیا درآمده بود جمع و بسته بندی شد .

آمریکا در اوج درگیری خود در جنگ ویتنام بیش از پانصد هزار نفر از نیرو های خود را در ویتنام جنوبی مستقر کرده بود.

از آن عده کثیر اکنون کمتراز پنجهزار نفر در خاک ویتنام‌باقی مانده‌اند که تازه اکثر آنها را نیز ابواب جمعی قسمتهای دفتری ارتش ـ آشپزخانه‌ها و سایر خدمتگزاران غیر رزمی تشکیل میدهند .

تمام این افراد نیز قرار است تا ۲۸ مارس جاری خاک ویتنام را ترک کنند .

آزادی دو خلبان

دو خلبان‌آمریکایی که‌درجریان جنگ ویتنام هواپیماهایشان در خاک چین سرنگون شده بود و تاکنون در اسارت این‌کشور بسر میبردند دیروز وارد هنگ‌کنگ شدند و آزادی خود را باز یافتند .

یکی از این دو نفر سرگرد فیلیپ اسمیت افسر نیروی‌هوایی و دیگری رابرت فلین ستوان نیروی دریایی آمریکا است .

اخبارکوتاه جهان

ازدواج بهترین داروی سرماخوردگی است !

● لندن ـ رویتر ـ یک جامعه شناس انگلیسی اظهار نظر کرد که یک ازدواج خوب و موفق ممکن است بهترین درمان سرماخوردگی معمولی باشد .

این دانشمند که خانم لوسی فریمن نام دارد ضمن‌کتابی که اخیرا در لندن انتشار یافته نوشته است : بسیاری از زنان و مردان کمدر آنها علائم سرماخوردگی‌مشاهده میشود حقیقتا دچار سرماخوردگی نیستند . آنهابطور ناخودآگاهبا نشان دادن این علائم خودشان‌رابه خاطر اینکه اوضاع در زمینه عشق‌بروفق مراد نیست‌ـمجازات میکنند .

هنگامیکه این وضع مدتی بطول انجامد دفاع طبیعی بدن تدریجا مختل میشود.وآنوقت‌ویروس سرماخوردگی میتواند ضربه خود را آزادانه وارد کند .

حمله گروهبان به پاسگاه‌پلیس

لیماسول‌ـپلیس قبرس امروز اعلام کرد که یک گروهبان پلیس قبرس‌بکمک دومردنقابدار شب گذشته پاسگاهی را که درآن خدمت میکرد محاصره کرد و پس از سرقت مقداری اسلحه و مهمات پابفرار گذاشت .

منابع پلیس گفتند که تصور میرود این گروهبان ودو نفر مرد نقابدار همراه او اعضاء سازمان زیرزمینی قبرس‌و برهبری ژنرال گریواس باشند .

مردی ۵۳ سال با یك گلوله در قلبش زندگی کرده

مسکو ـ یک مرد ۳۷ ساله اکنون پنجاه و چهار سال است با گلوله ای که در قلبش نشسته است‌زندگی می‌کند.«میخائیل‌پرسی‌یانف» که اکنون دوران بازنشستگی خود را در دهکده «رمانوفسکایا» می‌گذراند در ۱۹ سالگی در جریان جنگ داخلی هنگامی که در ارتش سرخ خدمت میکرد از ناحیه سینه زخمی گردید .

پس از مرخص شدن از ارتش بکار کشاورزی پرداخت و تنها در سال ۱۹۳۵ عکس‌برداری با اشعه مجهول وجود یک گلوله را در قلب او نشان داد .پزشکان پیشنهاد کردند که با عمل جراحی گلوله را خارج کنند ولی او حاضر نشد باین عمل تن در دهد .

خبرگزاری تاس گزارش میدهد که میخائیل درجنگ دوم جهانی شرکت کرده و پس از آن در پست نگهبان جنگل انجام وظیفه میکرده است .

اکنون او از سلامت و نشاط کامل برخوردار است و تنها گاهی احساس ناراحتی می‌کند .

احتمال کودتا در آرژانتین

مادرید ـ خوان‌پرون رئیس جمهوری پیشین آرژانتین امروزدرپاك مصاحبه مطبوعاتی در مادرید گفت : در صورتی که ضروری باشد ، برای شرکت در مراسم بعهده گرفتن امور ریاست جمهوری توسط هکتورکامپورا (رئیس جمهوری منتخب) عازم آرژانتین خواهد شد . پرون گفت من ۷۷سال دارم و دیگر هیچ جاه‌طلبی درمن باقی نمانده است .

«خوان پرون» احتمال بروز کودتا در آرژانتین را رد کرد وی گفت چنین عملی از طرف نظامیان بزرگترین اشتباه خواهد بود .

انتخاب رئیس‌جمهوری ترکیه به‌جمعه موکول شد

آنکارا ـ بن‌بست‌تلاش‌های پارلمان در انتخاب رئیس‌جمهوری‌سبب‌شد که پارلمان ترکیه کار انتخاب‌رئیس جمهوری جدید این کشور رابروز جمعه موکول کند .

علت رسمی تعویق انتخاب رئیس جمهوری لزوم حضور سناتورها در مجلس سنا برای تصویب لایحه اصلاحی قانون اساسی ترکیه در باره تشکیل دادگاههای‌امنیتی ذکر شده است ولی در حقیقت عدم موفقیت نمایندگان در انتخاب‌رئیس جمهوری جدید تعویق رای‌گیری‌را ایجاب کرده است تا شاید نامزد های نظامیان واحزاب سیاسی بتوانند بامذاکرات سری‌باختلافات موجود پایان دهند .

نمایندگان مجلس ترکیه روز سه‌شنبه پس‌از چهاربار رای‌گیری نتوانستند جانشین جودت‌سونای را انتخاب کنند .

نمایندگان حزب جمهوریخواه خلق بعنوان اعتراض به ادامه حکومت نظامی‌و سانسورمطبوعات از شرکت در دادن رای خودداری کردند . و نمایندگان حزب عدالت وگروههای سیاسی دیگر درحالیکه نیرو های زره‌پوش ساختمان پارلمان را محاصره‌کرده بودند در دادن رای شرکت نمودند .

در محافل سیاسی آنکارا شایع شده که ممکن است بین دو حزب بزرگ سیاسی ، حزب عدالتو حزب جمهوریخواه خلق در باره نمایندگان حزب جمهوریخواه انتخاب « تکین‌اری‌بورون» بریاست جمهوری توافق شود .

« اری‌بورون » که رئیس مجلس سنا است از طرف حزب عدالت نامزد ریاست جمهوری شده در حالی که حزب جمهوریخواه خلق مایل است عصمت اینونو پایین سمت برگزیده شود .

اما ناظران سیاسی عقیده دارند که سازش احزاب سیاسی‌بپایده است و دردرجه اول باید نظامیان واحزاب سیاسی بایکدیگر بتوافق برسند .

اگر احزاب سیاسی ازانتخاب نامزد ارتش «فاروق‌گورلر» بریاست جمهوری خودداری کنند ممکن است فرماندهان نظامی پیشنهاد کنند که جودت‌سونای یک سال دیگر در مقام ریاست‌جمهوری باقی بماند واین پیشنهاد را به پالمان به قبولانند ودر این صورت باید یک ماده از قانون اساسی ترکیه که انتخاب مجدد وتمدید دوران ریاست جمهوری‌رامنع کرده است اصلاح شود .

اما انتظار میرود تا روز جمعه طرفین درباره انتخاب جانشین جودت‌سونای بتوافق برسند .

روزنامه « حریت» چاپ آنکارا اظهار عقیده کرده است که برای خارج شدن از بن‌بست رهبران احزاب سیاسی بریاست جودت ـ سونای‌یک جلسه فوق‌العاده تشکیل دهند .

عجله کنید ، عجله کنید

از حراج واقعی پوشاك دوطبقه مرکزی فراهائی دیدن فرمائید . کت‌و شلوار مردانه ۸۵ تومان ببالا . کت‌وشلوار بچه‌گانه ۵۵ تومان ببالا با پیراهن مجانی
آدرس خیابان خیام اول کوچه قورخانه

جلد ۱۳ ر۱۴
فقه‌الصادق
تالیف : آیت‌اله‌العظماء آقای آسید صادق روحانی
منتشر گردید

بهترین هدیهٔ نوروزی
دو سوره از قرآن مجید همراه با ترجمه فارسی
تلفن ۳۰۴۱۹۹

روشهای آزمایش شیر وفرآوردهای آن
تالیف
دکتر عباس فرخنده
در این کتاب آزمایشهایی که در بازرسی روزانه شیر مورد استفاده قرار میگیرد به تفصیل شرح داده شده است و استانداردهای مربوط به صنایع شیر و روشهای آزمون شیر و فرآورده‌های آن ، مشروحاً مورد بررسی قرار گرفته است.
ناشر
مؤسسهٔ انتشارات و چاپ دانشگاه تهران
مرکز فروش : فروشگاههای شماره ۱ و ۲ انتشارات دانشگاه و کلیهٔ کتابفروشیهای معتبر

قابل توجه شرکتهای ساختمانی و مقاطعه‌کاران

• باموتورهای جاپ ـ ویلیرز
• دارای کلاچ اتوماتیک
• روی پایه گردان
با مشخصات بی نظیر
ویبراتورهای بتون موتوری و برقی مارک فاین ـ هومدینگر
FYNE-HUMDINGER ساخت انگلستان
نماینده انحصاری : شرکت تیکوا بامسئولیت محدود
خیابان سعدی جنوبی شماره ۵۹۲ تلفن ۲۹۱۶۸۷-۲۱۶۲۶۵

خاك گلدان پات سول
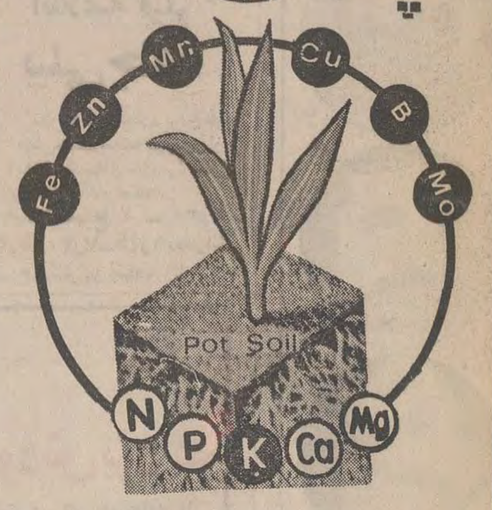

غذای کامل و کافی درحجم کم ـ PH متناسب ـ رشد سریع و بدا امتیازدیگر برای پات سول
شرکت گیاه ـ خیابان حافظ ساختمان مینا تلفن ۶۶۳۰۱۱

روانشناسی افراد غیرعادی و بیماری روانی
مسائل مطالب تازه‌ای در زمینه مظاهر گوناگون ناراحتیها و بیماریهای روانی است که از علل اجتماعی و یا جسمانی سرچشمه میگیرند .
بقلم عده‌ای از روانشناسان عصر حاضر ترجمه و تالیف دکتر مینا ناظر دانشیار دانشسرایعالی
ازانتشارات مؤسسه مطبوعاتی شرق
تلفن ۳۰۱۵۷۶

بهشت درمنزل شما
طراحی فضای سبز منزل شما مکمل زیبائی ساختمان شما خواهد بود به گروه مهندسین مشاور کشتمان که‌متخصص‌این فن هستند مراجعه فرمائید . تلفن ۸۳۷۲۸۶ ـ ۸۲۴۹۶۰

حراج انواع کاغذدیواری خارجی با تخفیف کلی وارد کننده‌انحصاری :
خیابان فردوسی روبروی بانك ملی کوچه بلژیك ساختمان مسعود تلفن ۳۱۲۸۰۳ (جمعه تا یك بعد از ظهر بازاست)

در مسابقات فوتبال باشگاه‌های تهران

پرسپولیس از راه آهن شکست خورد!

* گارد با نتیجه ۲ـ۴ بر قصریخ پیروز شد .
* فردا تاج و عقاب برسر جام قهرمانی نبرد میکنند.
* پرسپولیس به عنوان یکی از ۶ تیم انتخابی درمسابقات سال آینده شرکت میکند

پرونده‌بازی های پرسپولیس در مسابقه های فوتبال انتخابی باشگاه‌های تهران ، پس از ۱۵ دیدار ، با ۵ پیروزی در برابر آتش‌نشانی ، اقبال ، بانک‌ملی، پله ، تهران و ۴ مساوی در مقابل افسر ، برق ، پاس ، قصریخ و نیز ۶ شکست در برابر آرارات، تاج ، راه‌آهن ، شهربانی ، عقاب و گارد بسته شد و این تیم که ماجرا های سختی‌رادر فصل اخیر به خود دیده بود ، تنها توانست ۱۴ امتیازبرای خود به دست‌آورد. یعنی یک امتیاز کمتر از تعداد بازی هایش .

آخرین‌حادثه ناگوار برای پرسپولیس، در برابر تیم تهران روی داد و نتیجه آن در دیدار با راه آهن دیده شد .

مهدی عسگرخانی ، تنها دروازه‌بان پرسپولیس که در دیدار با تهران به سبب خطای اکبر بردبار بسختی از ناحیه بینی مصدوم شده بود ، در شرایطی‌که‌به نیروی داروو‌با بینی‌باندپیچی در دروازه قرار گرفته‌بود ، یک گل خیلی آسان را در برابر راه آهن پذیرفت .

البته‌پرسپولیس‌قبل از دیدار جنجالی خود با تاج ایرج سلیمانی ، یار حساس خود را نیز از دست داده بود .

در شرایط کنونی که هنوز رده‌بندی تیم های شرکت کننده درمسابقه های انتخابی تهران کاملاروشن نیست ، پرسپولیس با ۱۴ امتیازی که در اختیار دارد ، از سال آینده با تمام نیروی‌خود در مسابقه های جام فوتبال باشگاه های دسته یکم ایران‌که‌بصورت رفت وبرگشت انجام‌خواهدشد ،شرکت‌خواهد کرد .

راه‌آهن باپیروزی ناسزاوارش برپرسپولیس صاحب ۱۰۲ امتیاز گردید و دو مسابقه دیگر با آرارات و شهربانی در پیش دارد . این دومین پیروزی‌قابل توجه راه آهن در این دوره‌از مسابقه ها بود .

راه آهن قبلا با نتیجه ۱ بر صفر عقاب را از پای درآورده بود . شکست عقاب در برابر راه‌آهن ، که دیدارهای گذشته خود را با نزول فاجش سپری کرده بود ، هنوز عقاب را که پا به پای تاج برای ربودن‌جام قهرمانی‌پیش میرود ، آزارمی‌دهد .

پرسپولیس در دیدار با راه آهن نیروی خود را در زمین حریف ، بسیج کرد و سرتاسر مسابقه‌محمله‌های خطرناکی‌روی دروازه راه آهن پیاده کرد ولی همه تلاش پرسپولیس برای راه یافتن به دروازه حریف بی‌ثمر ماند .

گل راه آهن در دقیقه ۲۸ بثمررسید . بدین ترتیب‌مسعود آذری‌فوروارد راه آهن ازجناح چپ تا خط کرنر پیش رفت و آنگاه توپ را روی دروازه سانتر کرد ، مهدی عسگرخانی که از لحاظ جسمانی آمادگی بازی‌نداشت ، در اندیشه اینکه توپ از فراز دروازه راه خارج را در پیش دارد ، از جای نجنبید و توپ هنگام فرود در تور سمت چپ دروازه نشست.

شکست های قصریخ

قصر یخ پس از شکست‌در برابرتیم های عقاب ، راه‌آهن ، به‌سومین‌شکست پیاپی خود در برابر گارد رسید .

گاردکه در دیدار ماقبل خود در برابر پاس ۲ بر ۱ شکست خورده بود ، باردیگر استحکام خودرادر رده‌بندی جدول نشان داد و با ۱۲ امتیازی که از قصریخ گرفت ، هم اکنون با ۱۸ امتیاز ، باردیگر به مکان سوم بازگشت .

گارد یک مسابقه دیگر با آرارات‌درپیش دارد ، در حالیکه پاس امروز با شهربانی روبرو میشود و به احتمال قوی ، با پیروزی‌برشهربانی‌باردیگر پیش ازگارد جای خواهد گرفت .

شکست اخیر قصر یخ ، این تیم را همچنان در امتیاز ۱۶ متوقف ساخت . و باید دیدآیا قصریخ با پشت سرگذاردن‌تنها مسابقه خود در برابر شهربانی راهی به مکان های بالاتر خواهد داشت ؟ ...

گلهای گارد در مسابقه با قصریخ وسیله علی خورشیدی در دقیقه ۴ ، حبیب‌علیزاده در دقیقه ۷ ، علی خورشیدی در دقیقه ۲۰ و داود میرطوسی در دقیقه ۴۷ بثمر رسید . هر ۲ گل قصریخ وسیله سعید شریعتمداری در دقیقه های ۴۹ و ۷۲ در دروازه گارد جای گرفت .

کوربوت، قهرمان شماره ۱

دوشیزه« اولگاکوربوت»قهرمان ژیمناستیک شوروی و برنده‌مدال طلای بازی های المپیک مونیخ ۱۹۷۲ ، همراه‌مچ ژیمناستدیگر هموطن خود ، دیروز در دنباله سفر خود در آمریکا وارد لاس‌وگاس شد .

«کوربوت» و ژیمناست های دیگر کمپس از ورودبه‌لاس‌وگاس در یک بازی نمایشی شرکت کردند با گرمی مورداستقبال‌واقع شدند . مردم لاس‌وگاس با شعار هائی که روی آن نوشته بود : « قهرمانان روسی ما شما را دوست داریم »مقدم ژیمناست های روسی را گرامی داشتند .

یک پوسترزنگی از اولگانیز کنار شعار ها دیده میشد که زیر آن نوشته شده بود « به کالیفرنیا خوش‌آمدید، قهرمانان‌ژیمناستیک المپیک » این برنامه از طرف باشگاه‌دوستداران« اولگاکوربوت» تهیه دیده شده بود .

همه این تدارکات را دختران ژیمناست ۹ تا ۱۷ ساله تشکیل می دادند که روی بیراهن آنها تصویر «اولگا» نقش بسته بود .

«کوربوت» نخستین قهرمان دختر از یک کشور کمونیستی است که از طرف خبرگزاری آسوشیتدپرس به‌عنوان ورزشکار برگزیده زن سال ۱۹۷۲ انتخاب شد .

مسابقات بوکس قهرمانی ایران

مسابقه هاج قهرمانی‌مشت زنی ایران ، که از شنبه گذشته در شیراز آغاز شده‌بود دیروز پایان یافت و جوایز قهرمانان توسط تیمسارسپهبد حجت سرپرست سازمان تربیت بدنی ، به آنان اهدا شد .

در این مسابقه ها که باشرکت ۱۵۰ مشت زن از ۱۴ استان و فرمانداری کل انجام گردید ، نتایج زیر بدست آمد :

۴۸ کیلو گرم : سلمسرانی از گیلان ـ ۵۱ کیلو گرم : شهیدی از خراسان ـ ۵۴کیلوگرم :بلانش از گیلان ـ ۵۷ کیلو گرم :جبار مطلبی از تهران ـ ۶۰ کیلوگرم : غماص از گیلان ـ ۶۳٫۵ کیلو گرم : قصابیان از مازندران ـ ۶۷ کیلوگرم : ساعدی از خوزستان ـ ۷۱ کیلوگرم : علی‌بحری ازتهران ـ۷۵کیلوگرم :پاکمنش ازمازندران ـ۸۱ کیلوگرم :رستمی‌ازخوزستان ـسنگین وزن : عمران خاتمی‌از تهران .

در این‌مسابقات امتیازات‌تهران به حساب نیامد و در نتیجه تیم های گیلان، خوزستان‌ومازندران به ترتیب مقام های اول تا سوم مسابقات قهرمانی ایران رابدست آوردند .

پلیموت هم سانتوز را مغلوب کرد !

تیم فوتبال سانتوز در دومین دیدار خود در انگلستان در برابر تیم پلیموت از دسته سوم باشگاه های انگلیس قرار گرفت و با نتیجه ۲ـ۳ مغلوب شد .

سانتوز در اولین مسابقه خود در انگلستان نیزاز تیم فولهام دسته ۲ باشگاه های انگلیس با نتیجه ۱ـ۲ شکست خورده بود .

گل های مسابقه را «پله» بر روی ضربه پنالتی و«ادو» یار مشهور سانتوز به ثمر رساندند .

گل های پلیموت نیز توسط هنیج ، ریچارد وداولینگ وارد دروازه سانتوز شد .

نزدیک به ۳۸ هزار تن تماشاگر این مسابقه را که نیمه اول آن با نتیجه ۱ـ۲ بسود پلیموت پایان یافته بود، تماشا کردند .

پاناتیناکوس محروم شد

تیم‌مشهور‌فوتبال‌پاناتیناکوس یونان از طرف‌فدراسیون فوتبال این کشور از دو مسابقه آینده در چهارچوب مسابقات باشگاهی یونان محروم شد . این محرومیت به خاطر عدم رهبری صحیح بازیکنان توسط مدیران باشگاه پاناتیناکوس شامل این باشگاه شد .

در این هفته هنگام دیدار تیم پاناتیناکوس و المپیاکوس دو تیم مشهور یونان که در ضمن رقبای سرسختی‌نیزهستند نبرد خونینی درگرفت که در آن چند تن زخمی شدند . حتی کنستانتینو دروازه‌بان‌پاناتیناکوس‌نیزبعلت رعایت نکردن‌شئونات ورزشی تا یکسال از مسابقات محروم گردید .

آقایان برن کنار!

براساس نمایشنامه معروف شهرقصه ، نوشته بیژن مفید ، متفاوت با آن و متفاوت با همه فیلمها

شهرقصه

رنگی وایداسکوپ

نوروز

سینما کاپری

یکی بود ، یکی نبود

خره ، خراطی میکرد ....

برای همه و برای بچه‌ها

تلویزیون

جام جهان‌نما

گروه شرکتهای تولیدی ووارداتی ماشین‌آلات راه‌سازی وساختمانی

ارکان ماشین . ونـه

ماشین رول . رولـر

خیابان‌آیزنهاور ـ مقابل دانشگاه آریامهر شماره ۶۲۸ و ۶۴۶

تلفن : ۹۵۹۰۷۸ ـ ۹۶۲۴۵۹ ـ ۹۵۲۸۹۹ـ۹۵۹۰۰۲ـ۹۵۸۵۵۵

برنامه امشب فقط

سینما حافظ

دلیپ کمار ـ وحیده رحمان

وممتاز درفیلم رنگی ایستمن‌کالر

رام‌وشام

فیلمی که باید چندین بار آنرا تماشا کرد

رستوران غذاهای دریائی

بمنظور معرفی محصولات شیلات جنوب رستوران غذاهای دریائی در خیابان جردن پارک داور در تاریخ ۲۴ر۱۲ر۵۱ افتتاح میشود .

شیلات جنوب

۲ ـ ۱ ۲۸۳۳۳ ـ آ

۰۲۲ـ۳۱۹۱۳۰

شماهم که بلیط مسافرتتان را از همکاران ما تهیه نموده‌اید این شماره را در دفتر یاد داشتتان ثبت فرموده‌اید بخاطر بسپارید و بوسیله آن با شعبه ما در ژنو تماس بگیرید .

تامین جا در کلیه هتل های اروپا مخصوصا در سوئیس‌ارائه اطلاعات‌جامع‌وصحیح درزمینه امور مسافرتی ـ تنظیم برنامه ادامه مسافرت های جالب و باصرفه در اروپا ـ ثبت نام فرزندان شما در کلاس های تابستانی در سوئیس‌بمنظور فراگیری ویا تقویت‌السنه خارجی از جمله خدماتو تسهیلاتی است که شعبه مزبور برای شما فراهم می آورد .

آژانس مسافرتی سمندری

مشاورامور مسافرتی شما

مرکز : طهران خیابان آیزنهاور شماره ۹۰ تلفن : ۹۲۱۰۹۳ ـ ۹۲۱۰۹۲ ـ ۹۲۱۰۹۱

شعبه : ژنو خیابان شانت پوله شماره ۵

تلفن : ۹ر۳۸ر۳۱۹۱۳۰ر۰۲۲

آـ۹۲۸۴۰

از میان صد ها فیلم،یك فیلم استثنائی ،نفیس وپرارزش برای شما علاقمندان فیلمهای سنگین انتخاب شده است .

ازصبح چهارشنبه اول فروردین

برنامه استثنائی مولن‌روژ

واسطه رنگی

برنده جایزه اول فستیوال کان

قسمت رزرو سینما مولن‌روژ از هم اکنون برای فیلم «واسطه» بلیط رزرو میکند .

گروه ممتاز سینمائی پایتخت

برنامه نوروزی ۱۳۵۲ خود را اعلام میکند

بیک ایمانوردی . جمیله

علی بابا درفیلم

کاکاسیاه

کارگردان : امیرشروان

احمد معینی . روشنیان . مهدوی فر . عبدی

روشن ضمیر . ناهید

جالبتر ـ کاملتر وزیباتر از آنچه تصور میکنید شماره‌مخصوص نوروز دنیای ورزش در ۸۴ صفحه شنبه (پس‌فردا) منتشر میشود

اگر در تمام طول سال موفق نشده‌اید نشریات ورزشی را جمع آوری کنید نگران نباشید ، شماره نوروزی دنیای ورزش آئینه‌ایست‌ازتمام رویدادهای بزرگ‌ورزشی در سالی که گذشت .

دهها عکس رنگی ، جالب ترین تفسیر ها درباره دیدار های ورزشی سال تقویم زیبا با عکس های رنگی از چهره های برتر فوتبال ، گشت و گذاری در زندگی «فورمن» مردی از نسل جنگل و دهها مطلب‌و ابتکار تازه شنبه ۲۶ اسفند

شماره نوروزی دنیای ورزش ، یک شماره استثنائی و خیره کننده است .

رستوران پله‌زیر

بزرگترین و مجلل ترین رستوران ایران با محیطی دلپذیر و آرامش بخش وغذای بزرگترین‌سراستاد آشپز های‌تشریفاتی ایران

شف آقارضا

همراه با گروه ارکستر TORN ADEOS در برنامه شام و نوای پیانو در برنامه ناهارتخت طاوس‌ـغرب‌چهار راه‌روزولت‌جنب ایران یاماها تلفن ۸۴۰۸۶۶

فروش در کلیه هتلها ـ رستورانها ـ سوپر مارکتها و فروشگاههای معتبر

نخست‌وزیر شوروی پیش از ظهر امروز بحضور همایونی شرفیاب شدو ناهاررادر حضور معظم‌له صرف کرد

مذاکرات ایران و شوروی درحضور شاهنشاه

از محمدپورداد
خبرنگار سیاسی اطلاعات

★ **سفر کاسیگین به تهران از اهمیت سیاسی فوق ـ العاده‌ای در روابط ایران و شوروی برخوردار است**

الکسی کاسیگین نخست وزیر و رئیس شورای وزیران اتحاد جماهیر شوروی پیش از ظهر امروز در کاخ نیاوران بحضور شاهنشاه شرفیاب شد . این شرفیابی برای شخصیت‌برجسته کرملین صرف ناهار در پیشگاه همایونی را بدنبال داشت.

کاسیگین نخستین شخصیت عالیمقام کرملین بشمار میرود که بعد از سفری که شاهنشاه و شهبانو در پائیز گذشته به شوروی بعمل آوردند از ایران دیدن میکند سفر کاسیگین به تهران‌بیش از آنچه صرفا به منظور شرکت در مراسم بهره‌برداری رسمی از ذوب آهن ایران بشمار آید از یک اهمیت فراوان‌سیاسی درروابط ایران‌و شوروی نشان دارد .

در تهران و مسکو تا این لحظه نسبت به مطالب مورد گفتگوی کاسیگین با شاهنشاه و دیگر مقامات ایرانی هیچگونه اظهار نظر رسمی بعمل نیامده اما بطور طبیعی گمان میرود که طرفین از این فرصت برای بررسی آخرین تحولات‌منطقه‌ای و بین‌المللی و موضوع های مورد علاقه در روابط‌دو کشور استفاده کنند . این مذاکرات احیانا قرارو مدارهای‌تازه‌ای‌در نحوه گسترش همکاریهای‌ایران و شوروی در اجرای قرارداد ۱۵ ساله اقتصادی ایران و شوروی را در برخواهد گرفت.

مرحله حساس

از نقطه نظر سیاسی میتوان احساس کرد که سفر کاسیگین به تهران در مرحله حساسی از روابط ایران و شوروی صورت میگیرد . تشریح این « مرحله حساس » از آنجائیکه هیچ یک از طرفین حاضر به بحث در باره آن نیستند ، مشکل بنظر میرسد. امااشارات ناظران بین‌المللی حکایت ازاین دارد که از میان بردن هرگونه سوء تفاهم احتمالی درروابط با ایران از یکی دو تحول معین‌در منطقه اخیر'ناشي گردیده، از مهمترین‌هدف‌های سفرکاسیگین به تهران بشمار می آید .

تجربه گذشته نشان داده که کرملین همواره نسبت به تحولات روابط خود باکشور های این منطقه واثرات نامطلوبی که این امر احیانا در روابط مسکو با تهران باقی میگذارد حساسیت‌دارد یک اظهارنظر این است که مسکو درماورای همه چیز برای ثبات روابط خود با ایران ، کشوری که امروز به عنوان یک عامل‌مهم ثبات و پیشرفت ودرعین حال «قدرت » در منطقه ظهور کرده بیش از روابط بادیگر کشورهای این منطقه اهمیت قائل است واز همین‌رو در طول یکسالی که از قرارداد شبه پیمان مسکو ـ بغداد میگذرد ، رهبران کرملین برای دومین باربه‌نجات روابط دوستانه خود با تهران برخاسته‌اند .

سایه پیمان بغداد

سنگینی سایه پیمان بغداد ـ مسکو بر روابط ایران و شوروی حاشاپذیر نیست . امضای این قرارداد تعبیر وبحث های متفاوتی را بدنبال داشت که به طور قابل احساسی « دلگیری » تهران را از مسکو سبب شد . اما با سفری که شاهنشاه در پائیز گذشته به شوروی صورت دادند و با احترام واستقبال گرمی‌که کرملین از رهبر ایران بعمل آورد ، سوء تفاهمات روابط تهران ـ مسکو ، که از تحول روابط عراق و شوروی و دیگر تحولات مشابه ناشی شده بود از میان رفت ومسکو باامضای طولانی‌ترین قرارداد اقتصادی با ایران که تاکنون با یک کشور غیر سوسیالیستی به امضاء رسانیده ، چنین‌نشان دادکه‌برای روابط با ایران ، ارزشی مافوق تصور قائل است .

در ضیافتی که در همین‌سفر رهبران کرملین به افتخار شاهنشاه در کاخ کرملین برپا نمودند ، نیکلای پادگورنی‌بطور غیرمستقیم از سیاست تهران در حل و فصل اختلافات میان کشورها از طریق مسالمت‌آمیز وگفتگوهای دو جانبه پشتیبانی کرد و در همین حال سخنان دیشب کاسیگین در ضیافت هویدا و تاکیدی که او نسبت به علاقه کرملین به تثبیت‌روابط دوستی و همکاری های خلاقه شوروی با ایران بیان داشت ، در این ایام حساس محلی برای تعبیر باقی میگذارد .

بخصوص از این قسمت از سخنان کاسیگین که مناسبات دوستانه ایران و شوروی‌بامنافع همه کشورهای‌آسیائی‌بخصوص کشور های همسایه ایران و شوروی منطبق می‌باشد، میتوان نتیجه های فراوان گرفت . کاسیگین گفت که «امنیت‌کشور های همسایه ایران و شوروی تا اندازه‌ای با هدف سیاست خارجی همسایگانشان منجمله ایران و شوروی بستگی دارد.»

ورود به تهران

کاسیگین دیروز هنگام ورود به تهران درمهرآبادمورداستقبال گرم هویدا قرار گرفت . در مراسم استقبال از نخست وزیر شوروی ، عباس خلعتبری وزیر خارجه ، عبدالمجید مجیدی وزیر مشاور و بانوانشان ، عیسی مالک رئیس‌کل تشریفات وزارت خارجه ، سفرای کشور های سوسیالیست اروپا ، سفیر و اعضای سفارت شوروی و جمعیتی نزدیک به دویست تن از اتباع شوروی‌حضورداشتند.

در حق کاسیگین که با یک هواپیمای ایلوشین۶۲اختصاصی وارد مهرآباد شد ، مراسم احترامات نظامی توام با دیدار از گارد احترام بعمل آمد و محوطه مهرآباد با پرچم های ایران و شوروی تزئین شده بود .

همراه کاسیگین دختر او نیز به تهران آمد . یک هیئت ۲۵ نفری از مقامات اقتصادی شوروی منجمله معاون وزیر خارجه و همچنین معاون‌کمیته روابط اقتصادی خارجی‌شوروی و یک هیئت مطبوعاتی ده نفری وی را همراهی میکنند .

کاسیگین و اعضای برجسته هیئت او دیروز پیش از شرکت در ضیافت هویدا در کاخ نخست وزیری با هویدا ملاقات کردند .

نخست وزیر شوروی و همراهان او پیش ازظهرامروز از بنای شهیاد آریامهر وموزه آن دیدن کردند و کاسیگین امشب ضیافتی به افتخار هویدا در سفارت شوروی برپا میکند .

نخست وزیر شوروی فردا برای شرکت‌درمراسم ذوب‌آهن به اصفهان میرود و محتملا بدون‌بازگشت به تهران‌ازطریق اصفهان به مسکوپرواز خواهد کرد .

در پیشگاه شاهنشاه و شهبانو

ذوب آهن فردا افتتاح میشود

صبح فردا درپیشگاه شاهنشاه آریامهر و علیاحضرت شهبانو اولین‌مجتمع صنایع فولادسازی ملی‌ایران‌بنام«ذوب‌آهن‌آریامهر» گشایش خواهد یافت . دراین مراسم آقای کاسیگین رئیس شورای دولتی وزیران اتحاد جماهیر شوروی در راس هیئتی و همچنین آقای هویدا نخست وزیر ، هیئت وزیران و جمعی‌دیگراز مقامات اقتصادی،سیاسی کشور شرکت میکنند از شوروی یک هیئت ۲٤ نفری که به همین منظوربه‌ایران آمده در مراسم شرکت خواهند داشت همچنین گروه کثیری از طبقات مختلف برای‌شرکت‌دراین مراسم دعوت شده‌اند .

درحال‌حاضر کارخانه‌ذوب‌آهن آریامهر از هرنظر برای بهره ـ برداری آماده‌شده‌است و کوره های عظیم فولاد ریزی مداوم واحدهای تهیه موادککسازی آن به کار افتاده‌اند .

واحد نورد نیز پس ازچند مرحله بهره برداری آزمایشی آماده کار شده که باگشایش رسمی آن ، کار تولید انواع نورد های فولادی آغاز خواهد شد .

مدعوین بتدریج عصر امروز و صبح فردا درچند پرواز به اصفهان خواهند رفت و اکثرا بعداز ظهر فردا به تهران باز خواهند گشت درزمینه ذوب‌آهن رپرتاژی تهیه شده که‌درصفحه ۱۱بنظر خوانندگان میرسد .

درحضور والاحضرت شاهدخت شمس پهلوی

کنتس‌لیمریک درحضور والاحضرت شاهدخت شمس پهلوی

خانم کنتس لیمریک رئیس‌کمیته دائمی اتحادیه و کمیته بین‌المللی صلیب سرخ که بنابدعوت جمعیت شیرو خورشید سرخ بایران‌آمده است بعد از ظهر دیروز در کاخ علیاحضرت ملکه پهلوی به حضور والاحضرت شاهدخت شمس‌پهلوی ریاست عالیه‌جمعیت شیروخورشید سرخ ایران رسید.

پس از این دیدار هیئت مدیره شیرو خورشید سرخ ایران مرکب از روسای سنا و مجلس شورای ملی ، وزیران کشور ، بهداری ، وزیر مشاور ، نایب نخست وزیر در امور عمرانی و اقتصادی ، مدیرعامل جمعیت شیرو خورشید ودبیر کل و خزانه‌دار جمعیت در حضور والاحضرت تشکیل جلسه داد . دراین جلسه بودجه سال آینده جمعیت شیرو خورشیدسرخ مطرح شد و پش از بررسی به تصویب رسید .

گلباران آرامگاه رضاشاه کبیر

★ **درالاشت مراسم باشکوهی انجام شد**

صبح امروزبمناسبت سالروز تولد اعلیحضرت‌رضا شاه کبیر، آرامگاه سردارنامی‌و بنیانگذار ایران نوین‌درشهر ری گلباران شد .

درساعت۸بامدادآقای امیرعباس هویدا نخست‌وزیر باتفاق هیئت دولت و از طرف اقای علم‌وزیر دربار شاهنشاهی معاونان وزارت دربار شاهنشاهی در ارامگاه حضور یافتند و بانثار تاج های گل نسبت به سردار بزرگ تاریخ ایران ادای‌احترام کردند.

در ساعت۸و ۲۰ دقیقه‌اقایان مهندس شریف امامی رئیس مجلس سنا و مهندس عبداله ریاضی رئیس مجلس شورایملی باتفاق هیئت‌رئیسه سپس تیمسار ارتشبد ازهاری رئیس ستاد بزرگ ارتشتاران باتفاق فرماندهان نیرو های سه گانه ارتش شاهنشاهي در ارامگاه رضا شاه کبیر حضور یافتند و با نثار تاج های گل ادای احترام کردند.

ساعت ۹ بامداد معاونان و مدیران کل وزارت دارائی ، معاونان مدیران کل وروسای وزارتخانه های تعاون و امور روستائی، وزارت کشاورزی و منابع طبیعی و واحد های تابع ان ،اقای رضا صدقیانی‌رئیس بانک تعاون کشاورزی ایران باتفاق اعضای هیئت عامل ، معاونان بانک ، بازرسان‌دولت. معاونین و مدیران کل وروسای ادارات و سازمان های دولتی ، بازرسان بازرسی شاهنشاهی سازمان رادیو تلویزیون ملی ایران ، فرمانده ژاندارمری کل کشور، رئیس‌شهربانی کل‌کشور، هیئت‌رئیسه‌انجمن شهرتهران ، شهردار پایتخت، هیئت اجرائی حزب ایران‌نوین‌وحزب مردم ، نمایندگان‌کارگران و کشاورزان به ارامگاه اعلیحضرت رضاشاه کبیر تاج گل نثار کردند.

همچنین ساعت ۱۱ آقای عبدالرضا انصاری قائم مقام والاحضرت شاهدخت اشرف پهلوی‌درامور اجتماعی،اقتصادی و فرهنگی‌ومدیر عامل سازمان شاهنشاهی خدمات اجتماعی باتفاق روسای بخشهای مختلف معاونین و مدیران کل وزارت راه ، رئیس کل راه‌اهن و مدیران کل بنگاه راه‌اهن به ارامگاه تاج گل نثارکردند.

بمناسبت‌زادروز اعلیحضرت رضا شاه کبیر امروز هدایای نوروزی که‌ازطرف بانوان‌عضو سازمان داوطلبان جمعیت شیر و خورشید سرخ استان‌تهران تهیه شده‌بود میان‌خانواده هاو افراد کم بضاعت توزیع گردید وبهای‌یک تاج گل نیز به‌حساب مخصوص گذاشته شد.

مراسم با شکوه آلاشت

ساعت ۱۰ بامداد امروز آئین باشکوه بزرگداشت‌فرخنده زادروز اعلیحضرت رضا شاه کبیر در حضور والاحضرت شاهپور غلامرضا پهلوی‌ازطرف نیرو های‌مسلح شاهنشاهی در آلاشت مازندران برگزارگردید.

در این آئین وزیر کشور ـ وزیر راه ـاستاندار مازندران‌ـ نماینده نیرو های مسلح شاهنشاهی ـ چند تن از نمایندگان مجلسین‌ـ نمایندگان وزارت جنگ ، ستاد بزرگ ارتشتاران نیرو های سه‌گانه ارتش شاهنشاهی (زمینی ، هوائی ، دریائی) ژاندارمری‌ـ شهربانی کل کشور ـ نیروی پایداری و نمایندگان احزاب ایران نوین و مردم و پان ـ ایرانیست و ایرانیان و کانون ناسیونالیست های ایران و گروهی از اهالی سوادکوه و آلاشت شرکت داشتند .

ابتدا استاندار مازندران‌خیر مقدم گفت ، سپس تیمسار سپهبد شفقت نماینده نیرو های مسلح شاهنشاهی ونمایندگان احزاب و اهالی سواد کوه و آلاشت پیرامون خدمات اعلیحضرت رضا شاه کبیر سخنرانی کردند .

آنگاه زادگاه سردار بزرگ ایران گلباران گردید ، درپایان تمثال های‌خاندان جلیل‌سلطنت بین اهالی آلاشت توزیع شدو والاحضرت شاهپور غلامرضا پهلوی فروشگاه تعاونی شماره ۳ آلاشت و درمانگاه آلاشت‌را افتتاح فرمودند ، آنگاه از پیشرفت های عمرانی آلاشت بازدید نمودند .

در زلزله های مسجد سلیمان

۶۰ خانه ویران شد یاآسیب دید

سخنگوی جمعیت شیرو.. خورشیدسرخ‌ایران اعلام‌داشت: بنابه گزارش‌رسیده‌از گروه‌های شناسائی امدادی از جمعیت شیرو خورشید سرخ مسجد. سلیمان به بخش های تابعه آن شهرستان ،زلزله‌های مکرراخیر که باعث بروز ویرانی هائی در منطقه مذکور گردیده است . خوشبختانه تلفات جانی نداشته است .

بموجب همین گزارش در روستا های برآفتاب ، طاقا ، سیمبند و یک برجی جمعا ۳۹ خانه ویران شده و ۲۱ خانه دیگر اسیب دیده است .

به ساکنان‌مناطق مذکورچادر، پتو و دیگر وسائل لازم داده شده است و یک گروه امدادی درمانی مجهز به روستا های مذکور سرکشی مینماید .

سخنگوی مذکور افزود :ساعت ٥ بامداد امروزنیز زلزله خفیفی در مسجد سلیمان روی داد که خوشبختانه خساراتی نداشت.

خبرهای کوتاه

شرفیابی نخست وزیران ایران و شوروی

شاهنشاه آریامهر درساعت ده وچهل وپنج دقیقه امروز آلکسی‌کاسیگین نخست‌وزیر شوروی را باتفاق آقای هویدا نخست‌وزیر درکاخ جهان‌نما بحضور پذیرفتند .

دراین شرفیابی وزیر خارجه ایران ومعاون‌اجرائی‌نخست‌وزیر شوروی نیز حضور داشتند .

کاسیگین امروز ناهار رادر پیشگاه شاهنشاه آریامهر در کاخ نیاوران صرف کردند .

در سر میز ناهار آقایان هویدا ، علم وزیر دربار شاهنشاهی ، خلعتبری وزیر خارجه ، هوشنگ انصاری‌وزیر اقتصاد ، دکتر مجیدی وزیر مشاور ورئیس سازمان برنامه ، هرمز قریب رئیس کل تشریفات شاهنشاهی ، معاون وزارت خارجه شوروی ، سفیر شوروی در دربارشاهنشاهی ورئیس تشریفات وزارت‌خارجه شوروی و چندتن دیگر از همراهان برجسته نخست‌وزیر شوروی در سفر به تهران حضور داشتند .

خرید دختر کاسیگین در تهران

خانم «لودمیلا گویشیانی» دختر آلکسی کاسیگین نخست وزیر شوروی پیش از ظهر امروز از بازار تهران خرید کرد و به مدت یکساعت به خرید و بازدید پرداخت .

بازرسی بهداشتی از مدارس تهران

ماموران بهداشت محیط، بازرسی از مدارس غیردولتی را آغاز کردند . در این بازرسی‌ازبوفه ، ناهارخوریها وآشپزخانه این مدارس از نظر رعایت موازین بهداشتی بازدید خواهدشد وبه‌مدارسی که مقررات بهداشتی را رعایت نکرده باشند یک ماه مهلت داده خواهد شد تا وضع خود را اصلاح کنند، در غیر اینصورت انضباطی در حدود مقررات در باره آنها بعمل خواهد آمد.

سازمان بهداشت محیط فهرستی از مدارس غیر دولتی که در آنها اصول بهداشتی رعایت نمیشود به آموزش و پرورش تهران تسلیم کرده است .

کلاس آموزش فنی

امروز اعلام شد : بموجب طرحی که از طرف وزارت تعاون وامور روستاها تهیه گردید ،فن کشباف دستی‌و ماشینی در روستاهائی که فاقد صنایع دستی سنتی‌می‌باشد به زنان ودختران روستائی تعلیم داده خواهد شد و بهمین منظور اولین کلاس آموزش فنون کشبافی دریکی از بخش‌های تابعه استان ساحلی گشایش یافت .

انتخاب‌هیات مدیره‌اولین بانک جدید

اولین جلسه مجمع‌عمومی بانک شهریار با شرکت سه هزار نفر از سهامداران و هیات موسس روز هفتم فروردین ماه آینده در تالار فرهنگ تشکیل خواهد شدو در این جلسه هیئت مدیره بانک انتخاب میشود و بلافاصله اولین بانک جدید رسما شروع بکار خواهد کرد.

بازدید از اداره نظارت بر مواد خوراکی

ساعت یازده امروز اعضای کمیسیون بهداشت مجلسین‌سنا و شورای ملی از تاسیسات و آزمایشگاه های‌اداره کل‌نظارت بر مواد خوراکی و بهداشتی‌و آرایشی دیدن کردند .

امضاء قرارداد آپارتمان

عصر دیروز قرارداد ایجاد ۳۲۰ دستگاه آپارتمان برای روزنامه‌نگاران بین معاون نخست‌وزیر و سرپرست‌سازمان اوقاف و شرکت‌تعاونی‌روزنامه‌نگاران بامضاء رسید .

براساس این قرارداد از سال آینده اوقاف در اراضی شمال‌کن ٤۲۰ دستگاه آپارتمان ۲ تا ٥ اتاقه‌برای‌روزنامه‌نگاران وکارمندان مطبوعاتی خواهد ساخت که ۱۵ درصد بهای آنرا هنگام تحویل وبقیه رابعدت ۱۵ سال دریافت خواهد کرد .

ثبت نام در مدارس تهران در یك زمان صورت خواهد گرفت

قراراست برای‌مدارس ،تاریخ ثبت‌نام تعیین شود و جز در تاریخهائی که تعیین خواهد شد ثبت‌نام به عمل نیاید .

این «تاریخ» قبل از پایان‌سال جاری‌به‌مدارس ، اعم از دولتی وغیر دولتی ، ابلاغ خواهدشد. ثبت‌نام‌در غیر از «زمان تعیین شده » تنها پس‌از موافقت‌اداره صورت خواهد گرفت .

آموزش‌و پرورش‌تهران،دوروز پیش‌به مدارس غیر دولتی‌اطلاع داده‌بود که قبل‌از تعیین شهریه ، مبادرت به ثبت‌نام نکنند و با بخشنامه‌ای که هفته آینده‌صادر خواهد شدموضوع ثبت‌نام روشن خواهد گردید .

دومین جلسه شورای تدارك کنگره ارزیابی انقلاب

دومین جلسه شورای‌روسای دانشگاه ها و مدارس عالی جهت‌تدارک‌کنگره‌دانشگاهیان و اندیشمندان در زمینه انقلاب شاه و ملت ساعت ۱۱ امروز در تالار شورای دانشگاه تهران‌تشکیل گردید

در این جلسه روسای دانشگاه های تهران، پهلوی، مشهد ، آریامهر ، تبریز ، جندی شاپور ، رئیس دانشسرای‌عالی،رئیس‌مدرسه عالی‌بازرگانی، رئیس‌دانشکده صنعتی تهران، معاون‌دانشگاه رئیس موسسه علوم بانکی و سایر اعضاء حضور داشتند.

در ابتدای جلسه گزارش دبیر اجرائی کنگره در مورد اقدامات انجام شده مطرح گردید سپس گزارش‌دانشگاه های مختلف‌در این باره‌مطرح و مورد تبادل نظر قرار گرفت .

بازگشت وزیر آموزش و پرورش

ساعت ۱۰ بعدازظهر امروز بانودکتر پارسای‌وزیر آموزش‌و پرورش از سفر هند به تهران باز می گردد . در این سفر آقای شمس‌آوری‌معاون‌آموزشی وآقای مهرپور مدیرکل سمعی و بصری وزارت‌آموزش وپرورش همراه بانو دکترپارسای بودند. وزیر آموزش و پرورش و همراهان در طول اقامت خود در هند از سازمانهای آموزشی این کشور دیدن کردند .

بازگشت وزیر اقتصاد

آقای هوشنگ انصاری‌وزیر اقتصاد که درراس هیاتی روز پنجشنبه گذشته به جمهوری دمکراتیک آلمان رفته‌بوددیشب به تهران بازگشت .

ملاقات سفیر ایران با رئیس جمهوری تونس

تونس ـ محمود صحی سفیر جدید ایران‌در تونس روز گذشته استوارنامه های خود را طی‌مراسم‌رسمی به پرزیدنت حبیب‌بورقیبه رئیس جمهوری تونس تسلیم کرد. بعداز این مراسم صالحی مدتی‌بارئیس جمهوری‌تونس پیرامون‌مناسبات دوستانه ایران وتونس گفتگو کرد .

وام ۸۲ میلیون دلاری

۸۲ میلیون دلار وام بانک جهانی‌دراختیار شرکت‌مخابرات ایران قرار گرفت و این شرکت از سال آینده این پول را صرف توسعه تلفن شهری وتلفن مستقیم بین‌شهری و خرید کابل ودستگاههای و وسائل تلفن کاریر ومایکروویو خواهد کرد .

از محل این وام‌دستگاههای لازم برای ارتباط مستقیم بین‌المللی وهم چنین گسترش مخابرات در شهر های کوچک و روستاهای ایران مبالغی صرف خواهد شد .

از این‌وام همچنین سعی خواهد شد که طرح برقراری ارتباط مستقیم بین تهران با سایر کشور های جهان نیز بمورد اجرا گذارده شود .

تلفن مستقیم دزفول

امروز دزفول با ۱۷ سهر کشور منجمله تهران ارتباط مستقیم تلفنی برقرار کرد .

پیش شماره ،تلفن دزفول از تهران و سایر شهرستانهائی‌که به سیستم مایکروویو مجهز هستند ۰٦٤۱ تعیین‌شده است.

تهرانیها برای تماس مستقیم بدون واسطه با دزفول بایـد صبحها هره ثانیه وشبها هرده ثانیه ۲ ریال بپردازند .

کنکور استخدامی وزارت کار و امور اجتماعی

۳۹۰ نفر از شرکت کنندگن لیسانسیه در کنکور استخدامی وزارت کار وامور‌اجتماعی‌صبح امروز در امتحانات ورودی شرکت کردند .

وزارت کار از بین این عده ۲۰ نفر را برای امورکار شناسی ـ امور اقتصادی و اجتماعی استخدام خواهد کرد .

پیش بینی هوا

آسمان کرانه های‌دریای مازندران نیمه ابری گاهی تمام ابری با بارندگی های خفیف‌وپراکنده است. آسمان استان های آذربایجان ، خوزستان‌ و شهرستان های غربی ایران نیمه ابری گاهی تمام ابری با بارندگی های پراکنده بویژه در ارتفاعات است . آسمان استان های فارس و اصفهان نیمه ابری که بتدریج برمقدار ابر ها افزوده میشود، آسمان تهران و دامنه های البرز نیمه ابری که از اواخر وقت ابری باحتمال رگبار در ارتفاعات است . آسمان بقیه نقاط و جزایر تنب و ابوموسی کمی ابری باگرد وغبار محلی پیش‌بینی میشود .

گرمترین نقطه آغاجاری باحداکثر ۳۰ و حداقل ۱٤ درجه بالای صفر سرد ـ ترین‌نقطه‌مشهدباحداکثر ۱۸و حداقل ۲ درجه زیر صفر بود . حداکثر درجه حرارت تهران ۲۰ و حداقل آن۸ درجه بالای صفربوده‌است

ارزش معاملات اراضی تهران‌وشمیران

ارزش معاملاتی اراضی و ساختمانی شهرتهران و شمیران درسال ۵۲ ازطرف وزارت‌دارائی انتشار یافت .

ارزش معاملاتی سال آینده طی هفته آینده دراختیار دفاتر اسناد رسمی قرار خواهد گرفت تابراساس آن مالیات معاملات اراضی و مستحدثات تهران و شمیران را احتساب و وصول نمایند .

امروزوزارت دارائی‌خلاصه‌ای ازتغییرات ارزش‌معاملاتی اراضی و ساختمانی را درسال ۵۲ در اختیار مطبوعات قرار داد .

براساس ارزش معاملاتی اراضی و ساختمانی سال ۵۲ تهران و شمیران بهای ساختمان های روستائی باتوجه بهنوع مصالح و مشخصات ساختمان حداقل‌متر مربعی یکصدو پنجاه ریال تعیین گردیده که این رقم نسبت به سال قبل تفاوتی نکرده‌است. ولی بهای ساختمان های فلزی باپایه فلزی و بتن آرمه نسبت به ارزش رسمی سال ۵۱ تغییر مختصری کرده و بهای اراضی نیز باتوجه به ارزش متوسط زمین در ٦ ماهه آخر سال‌جاری در نقاط مختلف داخل شهر و شمیران تعیین شده و نسبت‌به ارزش معاملاتی سال گذشته درنقاطی که در بورس معاملات بود تغییر زیادی نکرده و دربعضی از قسمت‌های قدیمی شهرنیز ثابت بوده‌است.

خبرنگاراطلاعات مینویسد در ارزش معاملات اراضی و ساختمانی سال۵۲ ترقی وتنزل نقاط مختلف شهر تهران و شمیرانات‌منظور شده و دربرخی نقاط قدیمی‌شهر نیز بعلت‌نوسازی وتمدید محدوده ٥ ساله تهران ارزش‌آن‌افزایش‌هم‌یافته است . بیشترین‌تغییرات‌ارزش معاملاتی سال ۵۲ مربوط به نقاطی است که‌درسال‌جاری نوسازی بیشتری شده و سطح خرید و فروش‌در آن‌مناطق‌گسترش داشته است .

قیمت براکثر خیابانهای اصلی مرکز شهر تغییر عمده‌ای ندارد و دربعضی موارد نیز کاهش محسوسی دارد .

خبرنگار اطلاعات اضافه می کند ، درتعیین ارزش معاملاتی اراضی و ساختمانها در سال ۵۲ تمدید محدوده ٥ ساله شهر تهران موثر بوده و قسمتی از مناطق مرکزی‌شهر بعلت‌نوسازی افزایش قیمت نیز دارد .

---

۶۰ اصلاحیه بنفع معلمان تصویب‌شد

سازمان امور اداری و استخدامی کشور۶۰اصلاحیه پیشنهادی وزارت آموزش و پرورش جهت تکمیل اجرای مرحله دوم قانون استخدام برای معلمان را تصویب کرد. این اصلاحیه‌ها بسیاری از گروه های استخدامی معلمان را دربر خواهد گرفت ،مثلا کسانیکه پس‌ازدی ماه۱۳۵۰ لیسانسیه شده‌اند در گروه های مربوط قرار خواهند گرفت و فارغ‌التحصیلان دانشسرا های مقدماتی از لحاظ استخدام ، دیپلم‌کامل شناخته خواهند شد و کمک آموزگاران که‌تاگروه ۲ارتقاء می‌یافتند ، میتوانند تاگروه٤ بالا بروند.

قرار است این اصلاحیه‌ها بعدا انتشار یابد.

خانه‌بدون پروانه تخریب می گردد

شهرداری تهران امروز به کسانیکه بدون دردست داشتن پروانه‌اقدام به‌ساختمان میکنند اخطارکرد. این اخطار بدنبال تصویب تبصره های جدید ماده‌صدقانون شهرداری صورت میگیرد و بموجب انهاشهرداری پس‌از کشف ساختمان بدون پروانه بموجب حکم کمیسیون ماده‌صد آن ساختمان راخراب خواهد کرد .

ازچندسال قبل وقتی پس‌از تصویب‌ماده‌صد قانون شهرداری در مورد ساختمان های بدون پروانه احکام متعددی صادر گردیدو ماموران ضمن اجرای احکام چند خانه را درشمال و جنوب تهران تخریب‌کردند.

انتشار عکس واخبار این اقدامات درجرایدو انعکاس‌آنها در پارلمان‌و سنا موجب تعمق بیشتر شهرداری در این مورد گردید و این سازمان ناچار شد به تعداد اراضی بایرتهران مامور مراقب در شهر بگمارد وپرداخت هزینه‌مراقبت ماموران برای جلوگیری از ساختمان های بدون پروانه قسمت مهمی از اعتبارات شهری را بخود اختصاص داده و در بسیاری از محلات‌باوجود این مراقبت ها بااستفاده‌از تاریکی شب در اراضی خانه سازی شده است.

امروز اداره پلیس ساختمان پس‌از بررسی‌وظایف جدیدخود دربرابر تبصره های تازه ماده صدبه‌کلیه ساکنان تهران‌اجرای مقررات جدید را یادآور شد و اعلام داشت که درصورت ساخته شدن‌خانه بدون پروانه آن خانه‌بدون‌چون‌و چراتخریب خواهد شد.

درخواست‌دارائی ازمسافران اتوبان

وزارت دارائی امروز طی اطلاعیه‌ای‌از مسافرین‌نوروزی درخواست کردرسید پرداخت عوارض اتوبان تهران ـ کرج را تاهنگام خروج از اتوبان نگاهدارند تا برای ارائه‌در بازرسی های‌احتمالی میان راه اشکالی پیش نیاید.

وزارت‌دارائی‌دراین اطلاعیه تاکید کرده است که دربرابر پرداخت عوارض رسید آن را دریافت دارند و قبل‌از رسیدن به کیوسک مخصوص پرداخت عوارض وجه آن را اماده نمایند .

دراین اطلاعیه گفته شده است که صاحبان اتومبیل‌ها پول خرد همراه داشته‌باشند تا درپرداخت عوارض‌معطلی بوجود نیاید و از ازدحام و شلوغی جلوگیری گردد.

هم‌آهنگی سخنگویان (بی.بی.سی) با رادیو پیك ایران

ایران‌راه پیروزمندانه‌اش را ادامه میدهد

اتحاد جناح آوارگان سیاسی بانیروی ارتجاع‌سیاه و وابسته به قدرت های استعماری غرب بارها درتاریخ نیمقرن اخیر تکرار شده و اکنون بار دیگر شاهد این هم‌آهنگی و پیوند نامقدس این دوگروه نامتجانس هستیم .

از یک سو سخنگویان بنگاه سخن پراکنی «بی‌بی‌سی» بانگ ناهنجاری‌رادر فضا می‌پراکنند که‌پژواک صدای‌آنرا ازسالهاقبل از سکوی تبلیغاتی شکست خوردگان بتقصیر توده‌ای «پیک ایران» میشنیدیم هدف مشترک و ضد ایرانی این دو پایگاه تبلیغاتی دروهله نخست هرچند شگفتی آور جلوه میکند ولی بامروری به خاطره های چند سال گذشته و باتوجه بماهیت گردانندگان آنهاتردیدی بجا نمی‌ماند که توطئه‌ای تازه علیه ایران و مصالح ملی ما بدستیاری دشمنان‌تدارک دیده شده است .

کمپانی‌سخن‌پراکنی (بی‌بی‌سی) که باوجودسالیان دراز فعالیت خود هنوز موضع ناشناخته و مجهولی‌داردو بدرستی نمیتوان گفت قصدونیت انها ازتلاش‌هایشان چیست و آماج فکری و سیاسی‌شان کدامست درهفته اخیربا‌پخش تفسیرهای غلاظ‌و شداد و اظهار نظر های‌گمراه کننده و مزورانه‌ای که همیشه باواژه‌های خوش آهنگ و ترکیبات‌وخدعه‌های‌روشنفکرانه توام است‌به‌شیوه های سیاسی ایران و روشهای استقلال ـ طلبانه و آزاد رهبری ما می ـ تازند و باتوسل به مغلطه های سنتی ولفاظی‌های بی‌اساس می کوشندتلاش‌های ثمربخش‌ایران رابرای مقابله در برابردشمنان و استحکام پایگاه های نظامی وکسب‌قدرت و نیرومندی‌ارتش شاهنشاهی را نه‌تنها نادیده بیانگارند بلکه بلطائف‌الحیل ماهیت این تدبیر منطقه‌ای و بین‌المللی را تخطئه کنند .

ایران از نارسائی قدرت دفاعی تجربه‌ای تلخ دارد ، دوبارکشور ما دربحبوحه تضاد های بین‌المللی مورد حمله‌و تهاجم نیروی بیگانه قرار گرفت و همین خاطره کافیست تاعمق پیام شاهنشاه را که فرمودند : این دوئی نیست که سه نشود میتوان بخوبی‌دریافت‌و هشیاری رهبری ایران را در تعیین خطمشی‌دفاعی‌و حفظ استقلال ایران ستود .

رادیو پیک ایران نیز همزمان باتجزیه و تحلیلهای ارتجاعی بی‌بی‌سی فریاد برمی‌آورد که ایران‌نبایددرزمینه دفاعی سرمایه گذاری کند و به توسعه قدرت حفاظتی خویش بپردازد .

استدلال سخنگویان ومتفکرین چپ‌گرا و نمازگزاران قبله‌های بیگانه نیز شنیدنی است : آنها مدعی‌اند که چند کشور نگران رشد و توسعه قدرت دفاعی ایران هستند .

ولی هنگامیکه بروابط کشور هائی‌که گویندگان پیک‌ایران از آنها نام می‌برد باایران نظر بیافکنیم درمی‌یابیم‌این‌دو سیاست برخلاف ادعای خام و بی‌پایه ایده‌لوکهای فراری و رسوا درست جهت مخالف این فکر را دارند و بارها خواستار دوستی باایران و تقویت نیروی دفاعی ما برای تضمین صلح منطقه‌ای بوده‌اند .

عدم آشنائی‌و بیگانگی تدوین کنندگان این برنامه ها از هرکلام‌و سخن‌آنها آشکاراست زیرا ناظر آگاه از خود می‌پرسدچرا کمپانی سخن پراکنی (بی‌بی‌سی) درباره کشور هائی که تولید ناخالص ملی‌شان از یک‌پنجم تولید ناخالص ایران تجاوز نمی‌کند و هزینه های دفاعی آنها بیش از دوبرابر هزینه دفاعی‌ایران است سکوت میکنند .

سکوت توطئه‌آمیز و بانگ وفریاددیوانه‌وار مبلغین‌حرفه‌ای پایگاههای بیگانه‌جزاینکه نقش ویرانگر و ماهیت ضد ملی آنهارا باردیگر برملاء کندثمری ندارد و ناگفته پیداست ایران باشناختن موقع بین‌المللی‌خود و پذیرش رسالت عظیم خود در خانواده‌ملل راه پیروزمندانه‌اش را ادامه میدهد .

هوای‌ایران درایام‌عید

هوای ایام نوروز در این‌روزها مورد بحث و توجه هزاران نفر از مردم‌ومسافران نوروزی است مردم میخواهند بدانند که در ایام عید وضع هوا چگونه است و جواب این سئوال راز هواشناسی میخواهند .

خبرنگار ما امروز، در این مورد با هواشناسی تماس‌گرفت و سئوال مردم را با آنها. در میان نهاد هواشناسان اعلام کردند که‌نقشه های هواشناسی ایران تا مرزهای شمالی اروپا وسواحل اقیانوس اطلس را میتوانند مشخص کنند ولی چون هواشناسی از تحولات جوی آنسوی‌مرزآگاهی ندارد‌نمیتواند وضع هوا را در هفت روزآینده پیش‌بینی کند .

هواشناسی اعلام کرد که در حال حاضر افق هوا درفاصله شمال اروپا و آنطرف آبهای انگلیس روشن است و اگر این جبهه بحرکت درآید در مدت سه تا چهار روز به منطقه سکونت‌ماخواهد رسید وباحتمال زیاد آسمان تهران با نفوذ این جبهه افق روشن و گشوده‌ای خواهد داشت .

هواشناسی در این مورد افزود روز شنبه شرائط قطعی هوا در روز های عید اعلام خواهد شد .

مجله بررسی های اقتصادی خاورمیانه :

قیمت فروش گاز طبیعی ایران‌به‌شوروی کمتر از قیمتهای بین‌المللی است

مجله «بررسیهای اقتصادی خاورمیانه» (میدل‌ایت‌اکونومیک سادوی) که در بیروت انتشار می‌یابد ، در آخرین شماره‌خود فاش‌کردقیمتی که شوروی‌برای گاز طبیعی خریداری شده از ایران میپردازد به مراتب کمتر از قیمت های بین‌المللی است .

این مجله اشاره میکند که قیمت متوسط گازی که ایران به شوروی صادر میکند در سال ۱۹۷۰ بالغ به ۲ر۱۸ سنت و در ۱۹۷۱ ٥ر۱۹ سنت .سال گذشته ۷ر۱۹ سنت ، برای هر هزار فوت مکعب بود . در حالیکه در همان هنگام قیمت گازی که کانادا بایالات متحده صادر کرد ۳۱ سنت و بهای گازی که آلمان غربی به کشور های دیگر صادر نمود برای‌هر هزارفوت مکعب قریب ٤٦ سنت بود .

قیمت طلا کاهش یافت

قیمت مسکوکات طلا امروز دربازار کاهش‌پیداکرد و بدنبال آن هرپهلوی ۸۰ ریال تنزل یافت .

قیمت مسکوکات طلاامروز دربازار آزاد بدین قرار بود : پهلوی ۱۵۲۰ ریال ، نیم‌پهلوی ۸۰۰ ریال و ربع پهلوی ٤٤۰ ریال .

درقیمت پهلوی ، نیم پهلوی و ربع‌پهلوی که از طرف بانک ملی ایران عرضه میشود تغییری داده نشد و قیمت هر پهلوی ۱٦۰۰ ریال ، نیم پهلوی ۸۰۰ ریال و ربع پهلوی ٤٥۰ ریال بود .

دربورس لندن قیمت طلا از هراونس ۸۲ دلار به ۷۹ دلار تنزل یافت و در بازار تهران هرمثقال طلا از ۹۰۰ ریال به ۸۷۰ ریال کاهش پیدا کرد .

هوای‌لبنان تابستانی شد

بیروت ـفصل زمستان هنوز پایان نیافته ولی لبنان نخستین روز های گرم‌خود را میگذراند. دیروز هوای بیروت بحدی گرم بودکه‌مردم‌در پلاژهاشنا میکردند.

دیروز برای نخستین بار (خسین)بادگرمی‌که از صحرای لیبی بحرکت درمی‌آید در لبنان وزیدن گرفت . در اوایل بامداد سرعت باد گرم ۸٥ کیلو متر در ساعت بود و طرف های ظهر ناگهان درجه حرارت در سایه به ۳۲ درجه بالای صفر رسید.

امروز هوا در بیروت ابری بود و هوا نسبت‌به دیروزاندکی خنک شده بود ولی در ساحل دریا گرماسنج ۲٤ درجه بالای صفر را نشان میداد .

فسا صحنه مسابقات استانی

شیراز ـ فردا ، مسابقات قهرمانی‌آموزشگاه های‌فارس در فسا ، آغاز میشود .

دراین‌مسابقات ، ورزشکاران بخش مرودشت نیز شرکت میکنند .

صبح امروز ، کاروان ورزشکاران‌ازشهرستان های فارس،به فسا حرکت کردند.

کشف جسد در میدان ثریا

یکساک مشگی حاوی‌جسد سوخته یک نوزاد صبح امروز درکوچه محمدی نزدیک میدان ثریا توسط یک رفتگر بنـام قربانعلی قریب پور پیدا شد .

تصحیح

دیروز در خبر مربوط به معافیت ٦ هزار مشمول عادی متولدین ۱۳۳۲ اشتباها ۱۳۲۲ درج شده بود که به این‌وسیله اصلاح می‌شود.

خاورمیانه

گزارشهای اختصاصی
اطلاعات از ایران و جهان
در سال ۱۳۵۱

زیربال جغد جنگ

درسال ۱۳۵۱ جغدجنگ همچنان برفراز خاورمیانه در پرواز بود

خاورمیانه عربی درسال ۱۳۵۱ نیز مانند سالهای پس‌از شکست اعراب درژوئن ۱۹۶۷ همچنان صحنه فعل‌وانفعالات سیاسی ، تحریکات‌و توطئه‌ها، خرابکاری ها و برخوردهای نظامی، کشتار های انتقامجویانه ، دیدوبازدید های سیاسی و تشکیل کنفرانس های بی‌نتیجه و از همه بیشتر حرف و بازهم حرف بوده است و جغدجنگ همچنان برفراز این منطقه از جهان درپرواز بود. و درخلال تمام این احوال ، آنچه بیش‌از هرچیز دیگر در این منطقه از جهان احساس میشود، انتظار است انتظار تلخ توام بانگرانی از سرنوشتی ناشناس ، همه می‌پرسند ، سرانجام چه خواهد شد ؟

بحران خاورمیانه عربی و مبارزه‌اعراب‌واسرائیل درسراسر سال ۱۳۵۱ بصورت شمشیر «دموکلس» بربالای سر اعراب آویخته و وضع واژگونه یامعلق «نه جنگ و نه صلح» که بویژه مصریان را درتنگنای‌توانفرسائی قرار داده است ، ، در نهایت مرارت ادامه داشته و هنوزهم ادامه دارد .

بهتر است برای مروری‌در مهمترین رویداد های‌سال۱۳۵۱ مربوط به بحران خاورمیانه عربی ، بجای درنظر گرفتن ماهها ، بطور کلی آنچه را که درهریک از فصول سال گذشته رخ داده است درنظر گیریم :

بهار :

مصر و شوروی ـ مصر و چین کمونیست ـ جبهه غربی اعراب ـ طرح ملک‌حسین‌برای کشور های متحدعربی ـ حمله به فرودگاه تل‌آویو ـ ملی شدن نفت عراق .

دیدار سران شوروی و امریکا درمسکو ، انتظار پایان یافتن بحران خاورمیانه عربی را شدیدتر ساخت زیرا از این دیدار چنین نتیجه گرفته شد که قدرتهای بزرگ جهانی درصدد از میان بردن کانونهای خطرهستند و پس‌از ویتنام‌نوبت خاورمیانه فراخواهد رسید .

اما درعین حال ، کوششهای مصر درزمینه های سیاسی و نظامی همچنان ادامه داشت . درآخرین روز های اردیبهشت ماه وزیر دفاع و فرماندهان نیروهای دریائی‌وهوائی شوروی درمصر بودند و باسران نظامی مصر مذاکراتی کردند .

درنخستین روز های سال ۱۳۵۱ محمودریاض‌که درآنموقع وزیر خارجه مصر بود واینک دبیرکل جامعه عرب است در راسریک هیات سیاسی بچین کمونیست سفر کرد . مفسران سیاسی نوشتند که مصر در هرگونه نزدیکی‌باچین کمونیست اختلاف نظر آن کشور را با شوروی مورد توجه قرار میدهد زیرا مصر میخواهد بخلافدوره ناصر ، از حداکثر دوستان برخوردار باشد و مخصوصا در میان قدرت های بزرگ جهان ، خواهان طرفداراست. اما‌اختلاف نظرچین و شوروی درمورد خاورمیانه عربی بیشتر برسر این مساله بوده است که چین معتقد است رهبری یا نمایندگی انقلاب عرب را فدائیان مسلح فلسطین بدست دارند ولی شوروی اعتقاد داشت که این رهبری یانمایندگی را همیشه مصر داشته‌است . البته‌تحولات بعدی‌که‌درمناسبات این کشورها رخ داده دراین نظریه نیز تغییراتی پدید آورده است .

متاسفانه سفر های سادات به مسکو و آمد ورفت سران نظامی و سیاسی شوروی بمصر ومصر بشوروی درسراسر بهار ۱۳۵۱ تغییر محسوسی دروضع موجود اعراب و اسرائیل پدید نیاورد و حتی سفر نیکسون به مسکو نیز موجب تغییر و تحول مهمی دراین زمینه نگردید.

دراواخر فروردین ۱۳۵۱ سادات سفری به الجزایر کرد و به سردی روابط مصر و الجزایر که‌از زمان سقوط «بن‌بلا» تاپس از مرگ ناصر ادامه داشت ، پایان بخشید . دیدار سادات و بومدین درالجزایر و مسافرت های وزیر امور خارجه مصر به کشور های شمال آفریقایک «تحرک جدید عربی» تعبیرشد و آنرا آغاز افتتاح «جبهه غربی اعراب»بجای‌جبهه شرقی‌نامیدند.

طرح جبهه غربی اعراب که شامل مصرو کشور های شمال غربی آفریقا میشود ، طرحی بودکه «بومدین» پس‌از شکست اعراب درژوئن ۱۹۶۷ پیشنهاد کرد .

این طرح را طرح «مغرب بزرگ» نیز نامیدند ولی جز نام و طرحی روی کاغذ چیزدیگری از آن دیده نشد !

دربهارسال ۱۳۵۱ بودکه سه جوان مسلح ژاپونی به فرودگاه «تل‌آویو» حمله کردندوگروهی مسافررا به رگبار مسلسل گرفتند . دو تن از آنان‌کشته شدند ویك تن زنده ماند که گفت که‌با گروه«سپتامبرسیاه» برای‌اعلام حقوق فلسطینیها همکاری دارند . این حادثه که مثل همیشه گروهی بیگناه رابه خاك و خون کشید ،موجی از خشم جهانی برانگیخت.

درخرداد ماه ، عراق نفت‌خود راملی کرد و این کار در پی یك رشته دیدار ها و گفتگوها با شرکت های جهانی نفت صورت گرفت . شرکت های سابق نفت عراق تولید نفت‌را در آن کشور کاهش داده‌بودند وعراق مدعی بود که از این رهگذر متحمل زیانهائی شده است وبرای آینده نیز نیازمند عایدات بیشتری است .

درپی‌این‌اقدام بود که‌شوروی پیمان دوستی و مناسبات اقتصادی‌با عراق امضاء کردو کشتی‌های روسی‌در آب های گرم خلیج فارس ، در کرانه های‌عراق پهلوگرفتند ومفسران سیاسی نوشتند که راهیابی روسها به این منطقه موازنه قوارا بهم میزند ووضع‌حساسی دراین حدود پدید می آورد .

تابستان

حادثه مونیخ ـ اعلام پایان خدمت مشاوران نظامی شوروی در مصر ـ اتحاد مصر و لیبی ـ سوء قصد به ملك حسن ـ حملات اسرائیل به مواضع فدائیان ـ توطئه کمونیستی در سودان.

مهمترین حادثه مربوط به خاورمیانه در تابستان سال گذشته در مونیخ رخ داد . فدائیان‌فلسطینی‌بمقرورزشکاران اسرائیل در مونیخ حمله‌کردند وآنان‌را به عنوان گروگان برای رهائی اسیران فلسطینی نگه‌داشتند اما طبق طرحی که می‌گویند‌توسط‌موشه‌دایان پیشنهاد شد ،در حین‌انتقال آنان بهواپیما مورد حمله پلیس آلمان‌قرار گرفتندوفدائیان نیز درهمانحال‌بیشترورزشکاران اسرائیلی‌را که در برابر خود داشتند ، کشتند .

توطئه، آشوب، ترور و نفرت شدیدتر از هرزمان

این حادثه با آن که موجب شد اسرائیل حمله شدیدی به لبنان بعمل آورد ،بار دیگر افکار جهانی‌را بر ضد اعراب برانگیخت . بسیاری‌از پایتخت های جهان‌از جمله مسکو عمل فدائیان را تقبیح کردند .

سادات در پی یك سلسله گفتگو ودیدارهای بی نتیجه‌با سران شوروی‌درموردخواست سلاح‌های نو، سرانجام پایان خدمت مستشاران نظامی‌شوروی رادر مصر اعلام داشت . این حادثه که بازگشت کامل مصر به سیاست غرب تلقی شد ، انعکاس زیادی داشت و مورد تعبیرو تفسیر های بسیار قرار گرفت .

پس از اعلام پایان خدمت مشاوران نظامی شوروی درمصر، اتحاد مصر ولیبی برجسته‌ترین حادثه خاورمیانه عربی درتابستان سال گذشته بشمار آمده است . اما بواسطه اختلاف روحیه میان مصریان ومردم لیبی و همچنین تندرویهای قذافی که با میانه‌روی سادات سازگار نیست ، گروهی‌را برخوردهای شدید نظامی در مرز های سوریه واسرائیل.

نمیری ـ با آمریکا تجدید رابطه کرد وسی میلیون دلار قرضه آن کشور را پذیرفت و بدینگونه از دوستان دیرین خود سادات و قذافی وحافظ اسد دوری گزید واین دوری رفترفته بسردی و آنگاه به تیرگی روابط سودان باجمهوریهای متحد عرب انجامید. سودان بادوری از دوستان‌عرب عقیده براینستکه‌این اتحادسرانجام ازهم خواهد گسست.

پائیز

تیرگی روابط سودان با کشور های عرب ـ توطئه‌های ضد دولتی در مصر ـ اجتماع وزراء جنگ ودفاع وخارجه عرب‌در قاهره به‌رنگ آفریقائی‌خود جلای‌بیشتری بخشید زیرا به اعتقاد زمامداران امروز سودان ، باقی ماندن این کشور با جنبه عربی ، موجب گسستن شمال از جنوب آن و پیش‌آمدن تجزیه داخلی می‌شود چنانکه اختلافهای دیرینه شمال‌و جنوب سودان طی سالهای اخیر را ناشی از پیوستن سودان به کشورهای عربی دانسته‌اند . توقیف هواپیماهای لیبی‌در خرطوم برای آن بود که «نمیری» خشم کشورهای آفریقائی را نسبت‌بخود برنه‌انگیزد .اما مفسرین عقیده دارند که اقدامات «نمیری» برای گسستن از جهان عرب نتیجه‌توفیق سیاست آمریکا برای‌بوجودآوردن روش متعادل در آفریقا در برابر روشهای‌تندی‌مانند سیاست«قذافی» واقدامات «عیدی‌امین» رئیس‌دولت اوگاندا است .

در داخل مصر ، تشتتهائی‌بوجود قبطی مسیحی واختلافهای دیرینه آمد که این بار از جانب اقلیتهای آنان با مسلمانان مصری دامن زدشد . یک افسر جوان‌مصری نیز در برابر مسجد حسین مردم رابه اقدام علیه دولت برانگیخت که بی درنگ دستگیر گردید و چند مسجد بتوسط قبطیها‌آتش زده شد .

زمستان

حافظ اسمعیل مشاورامنیتی‌سادات یگانه سیاستمداری‌است که پس‌از شکست اعراب در ژوئن ۱۹۶۷ و قطع رابطه مصر و آمریکا ، روانه واشنگتن گردید و با نیکسون مذاکره کرده است .

از سوی دیگر وزیر جنگ مصر نیز روانه شوروی شد وبا سران آن کشور بگفتگو پرداخت مفسران نوشتند که سادات‌بدین ترتیب خواسته است سیاست موازنه میان دو قدرت بزرگ را حفظ کند ولی نتایج مذاکرات مشاور اوبانیکسون در باره‌امکان راه حل مسالمت آمیز هنوز روشن نیست . تمام شایعاتی که پس ازپایان جنگ ویتنام در باره طرح خاص نیکسون برای صلح خاورمیانه بر سرزبانها بود ، هنوز از صورت شایعه بیرون نیامده است . دیدارهای ملک حسین و گلدامایر نیز در این باره با نیکسون به روشن شدن طرح صلح نیکسون برای خاورمیانه منجر نگردیده است.

چند تن ازفدائیان فلسطینی‌گروه سپتامبر سیاه در خرطوم شبی که در سفارت عربستان سعودی جشن بر پا بود ، گروهی از دیپلماتها از جمله کاردار موقت سفارت آمریکا و سفیرآن کشور را در سودان و نیز سفیر بلژیک و سفیر عربستان سعودی را دستگیر کردند و چون بتقاضای آنان پاسخ مساعد داده نشد ، سفیر و کاردار امریکا و بلژیک راکشتند وموجی از خشم و تاثرواعتراض جهانی را بار دیگر بسوی‌اعراب برانگیختند نمیری گرچه این گروه را دستگیر کرد ولی در محظور دشواری قرار گرفت.

بیش از این حادثه ، سقوط یک هواپیمای مسافری لیبی در صحرای سینا که حامل گروهی از شخصیتهای مصری وعرب بوده است .بتوسط فانتومهای اسرائیل ، تا حدودی موجب

بقیه درصفحه ۶

اسرار سازمان مافیا فاش میشود !
سرگذشت حقیقی «والاچی» گانگستر بیباك سازمان‌مخوف مافیا و تنها عضو این سازمان که حاضر شد بقیمت جان خوداسرار مافیا را فاش سازد ، اینك‌درمقابل چشمان‌حیرت زده شما قرار میگیرد .

برنامه مخصوص وپرحادثه نوروز

سینماریولی

چارلز برونسون
در فیلمی بکارگردانی : ترنس یانگ
والاچی
و سازمان مافیا
رنگی

باشرکت: لینو وانتورا
والنتکیاری . جیل ایرلند . جوزف وایزمن

ازصبح چهارشنبه اول‌فروردین
در سینماهای
دیانا ـ مهتاب ـ مراد
و... کریستال
چیچو و فرانکو در جبهه
رنگی . ایستمن کالر

چیچو و فرانکو ـ دو سلطان خنده ـ دو هنرپیشه محبوب فیلمهای کمدی عید امسال خنده و سرور و نشاط را برای شما ارمغان می‌آورند

الفانتن شوهه بتمام بچه‌ها عیدی میدهد
ELEFANTEN SCHUHE

مدلهای نوروزی الفانتن شوهه :
شاهین . مرجان . ادی . موناکو و الشیکو
الفانتن شوهه فقط در فروشگاههای کفش ملی

سرمقاله

لحظات آزمایش دمکراسی در ترکیه

زور آزمائی ارتش و پارلمان بکجا میانجامد؟

آن عده زیادی از دانشجویان ، روزنامه‌نویسان ، روشنفکران و افسران جوان ترك زندانی و محاکمه شدند ، نیازبتحولات اجتماعی و اقتصادی‌را برای‌دوام و ثبات نظام موجود و پایه های حکومت احساس مینمایند و به پارلمان بطورمداوم فشار می آورند که تسهیلات‌لازم رابرای آغاز این تحولات بوجودآورد ولی نمایندگان محافظه کار که اکثریت پارلمانی را تشکیل میدهند در مقابل ارتشیان به مقاومت برخاسته و مانع ایجاد تحولات اقتصادی و اجتماعی مورد نظر آنها شده‌اند .

دو لایحه بزرك اصلاحات ارضی‌و تغییرمالیاتها که‌اجرای آنها موجب کاهش ثروت مالکین و تجار بزرك و ازطرفی دیگر ایجاد تحولات در روستا ها و توسعه فرهنك میشود در پیچ‌وخم کمیسیون‌های پارلمانی گیر کرده و در مدت دو سال هیچگونه اقدامی برای‌تصویب این لوایح در پارلمان ترکیه انجم نشده است .

آزمایش دمکراسی

در آستانه انتخاب رئیس جمهوری اکثر مردم و سیاست مداران این کشور و ناظران سیاسی معتقدند دمکراسی در ترکیه با یکی از حساس ترین لحظات درطول تاریخ حیات‌خود در این کشور روبرو است .

در سپتامبر آینده طبق تاریخی که تعیین شده است انتخابات عمومی برای‌تشکیل پارلمان‌جدید آغاز می شودو در آستانه این انتخابات تمام رهبران احزاب سیاسی‌ترکیه‌خواهان لغوحکومت نظامی هستند .

بطور کلی اینطور استنباط می شود که نظامیان ترکیه‌و پیروان بنیان گذار جمهوری ترکیه مصطفی کمال اتاتورک عقیده دارند که دموکراسی پارلمانی به سبك غرب در شرایط کنونی برای ترکیه مناسب نیست ونمی تواند حافظ نظام موجود و ثبات دولت باشد و با بحران های ناگهانی مقابله کند .

آزادیخواهان ترك و تحول ـ طلبان‌که‌در اقلیت‌هستند معتقدند که محافظه کاران و طرفداران بزرگترین‌حزب سیاسی ومحافظه کار ترکیه یعنی حزب عدالت‌نمی توانند جوابگوی نیاز های یك کشور فقیر که به تحولات جدید و سریع و متعدد اقتصادی و اجتماعی محتاج است باشند.

گروه دیگر که نه به این دسته و نه به محافظه کاران تعلق دارند و اکثریت از طرفداران روش زمامداری کمال آتاتورک محسوب می شوند براین عقیده هستند که ترکیه به یك حکومت دیکتاتوری حزبی نیازمند است. باین شکل که یك گروه از روشنفکران که اعضای دولت را تشکیل میدهند دستورات رهبر واحدی را اجرا کنند .

در ۱۹۷۱ دولت ترکیه یك گروه سی و دو نفری را که در جمع آنها عده‌ای از افسران ارتش نیز قرار داشتند دستگیر نمود و باتهام اینکه میخواسته‌اند بامبارزه علیه پارلمان‌یك‌حکومت انقلابی دیکتاتوری را بروی‌کار آورند به محاکمه کشید .

طرح اصلی یك چنین‌توطئه‌ای برای اولین بار در سال ۱۹۶۰ زمانی که ارتشیان دولت‌عدنان مندرس راسرنگون‌کردند ودولت جدیدی تشکیل دادند پی‌ریزی گردید ، آنها بعد از مدتی‌عدنان مندرس را به اعدام محکوم کردند و او را حلق آویزنمودند.

بعد از این حادثه تا مدتی ارتشیان آرام بودند تا اینکه در ۱۹۷۱ بار دیگر برای حفظ امنیت ملی و مبارزه با چپرو های افراطی و شکستن بن‌بست پارلمانی بپاخاستند و دولت را در زیر پال قدرت‌و نفوذ خود گرفتند . آنها پارلمان را بحال خود گذاردند تا به فعالیت و انجام وظایفی که دارد ادامه دهد و نظامیان از پشت پرده و از راه تشکیل یك‌دولت‌ائتلافی که درراس آن‌نخست وزیرجدید «فریت ملن» قرار دارد کنترل امور را بدست گرفتند .

ادامه این وضع هم‌برای‌ارتشیان و هم برای سیاستمداران ممکن نیست و برای تحول طلبان‌وجود حکومت نظامی که اندکی بعد با بروی کار آمدن دولت ائتلافی تشکیل گردید قابل تحمل نمی ـ باشد .

در سال گذشته حکومت نظامی یك مبارزه پی گیر و پرتوسعه را علیه چپرو ها آغاز کرد ، براثر این اقدام صد ها نفر از چپرو هاکه درمیان آنها‌افرادی از انواع و اقسام طبقات از جمله استادان دانشگاه ها ، وکلای دادگستری ، روزنامه ـ نگاران دیده میشدند ، بزندان افتادند و هنوز بیش از ٤ هزار نفر از این عده در انتظارتشکیل دادگاه های‌نظامی‌برای رسیدگی بکار خود هستند .

بتازگی پارلمان ترکیه بااکثریت ۳۰۹ رای موافق در مقابل ۶۳ رای مخالف در تائید ایجاد تغییراتی چند در قانون اساسی این کشور رای داد . منظور از این تغییر افزایش چند ماده جدید به قانون اساسی برای جلوگیری قطعی‌از فعالیت‌چپرو ها بعد از پایان حکومت نظامی است . نمایندگان مخالف این تغییرات عقیده دارند که حزب صاحب قدرت با ایجاد تغییرات جدید در قانون اساسی می ـ خواهد مانع فعالیت کلیه احزاب مخالف شود و مبارزه با چپرو ها را بهانه قرار داده است .

بنظر میرسد که سنای ترکیه نیز با اکثریت آراء پیشنهاد تغییر قانون اساسی را تائید کند .

تصویب‌لایحه اصلاحات ارضی میتواند در جلب طرفداری برای دولت موثر افتد ولی حزب عدالت که اکثریت پارلمانی را در اختیار دارد با تصویب این لایحه مخالفت میکند و مانع اجرای آن است .

رهبر حزب عدالت سلیمان دمیرل دریك مصاحبه مطبوعاتی گفت : لایحه اصلاحات ارضی هیچگونه سودی‌برای مردم‌ندارد و ۹۸ درصد از مردم از این لایحه نصیبی نمی برند و باین ترتیب مخالفت کامل خود را با این لایحه اعلام کرد .

افق تازه‌در روابط دو همسایه

معاهده «هیرمند» ازطرف‌نخست‌وزیر ایران و صدراعظم افغانستان درکاخ«استوار »کابل به امضاء رسیدو هیات‌نمایندگی ایران که به ریاست آقای نخست وزیر به افغانستان سفر کرده بود پس‌از انجام تشریفات رسمی امضاء معاهده به تهران بازگشت.

بموجب این معاهده حداقل آبی‌که درماه آوریل از دلتای رود هیرمندبه ایران خواهدرسید حداقل ۷۶ متر مکعب درثانیه است وبطور کلی متوسط میزان‌آب سهمی ایران از هیرمند در طول سال ۴۶ متر مکعب در ثانیه خواهد بود. حال آنکه درماه سپتامبر حداقل آبی که‌به‌ایران رسیده اندکی بیشتر از ۴ سانتیمترمکعب درثانیه بوده‌است .

امضای معاهده هیرمند، ازنقطه نظر هردو کشور کاری مشترك وبا اهمیت بشمارمی‌آید . مشکل هیرمند متجاوز از صد سال بر مناسبات ایران وافغانستان اثر میگذاشت و بگفته‌آقای «موسی شفیق» صدراعظم افغانستان اگراین مشکل صد ساله بحرانی در روابط ایران و افغانستان ایجاد نکرده ، بخاطر استحکام علائق معنوی موجود بین‌دوکشور و دوملت بوده ورنه آب مساله حساسی است ونباید برای مدت طولانی موجب‌اختلاف باشد.

بهرحال ، معاهده هیرمندرا پریروز صدراعظم افغانستان‌به شورای ملی افغان تقدیم داشت وبه احتمال بسیار ، اوایل هفته آتیه نیز از طرف آقای نخست وزیر به مجلس ایران تقدیم میشود که مطمئنا در مجالس مقننه هردو کشور مورد تایید و تصویب قرار خواهد گرفت ، همچنانکه از تایید و تحسین دو ملت برخوردار بوده‌است.

گوآنکه پیوند های عمیق‌معنوی بین ایران و افغانستان، مافوق از آن بوده‌است که مشکل هیرمند اختلافی در مناسبات دوستانه دوکشور ایجادکند. مع‌الوصف عکس آن محقق‌است که‌رفع این اختلاف ، برای ایران و افغانستان فرصت اقدام موثر در گسترش روابطو همکاریهای دوستانه را فراهم خواهد ساخت . نخست‌وزیر ایران نیز دربازگشت از سفر افغانستان براین نکته تکیه کرد که«معاهده استفاده از آب هیرمندنقطه عطفی در روابط دوکشوراست‌واطمینان دارم افق مناسبات‌فیمابین بسیار روشن وامیدبخش خواهدبود».

در روابط ایران و افغانستان زمینه های وسیعی برای‌همکاری مثبت و موثر فراهم است و دو کشور میتوانند از امکانات یکدیگر بهره ها بگیرند .الان‌یك رشته‌گفت‌وگوهایین ایران و افغانستان جریان دارد‌که براساس آن، ایران موجباتی برای دست‌یابی افغانستان به دریای آزاد در اختیار آن‌کشور قراردهد. افغانستان علیرغم موقع‌ممتاز طبیعی وآب‌و هوای خوش ، کشوری است «بسته» یعنی دسترسی‌به دریای آزاد ندارد و این عامل بازرگانی خارجی آن کشور رابا اشکالات عمده‌یی روبروميسازد. مناسبترین راه برای جبران این محدودیت استفاده از جاده‌های ترانزیتی است‌که ایران میتواند در اختیار افغانستان بگذارد واز طریق خلیج‌فارس ، افغانستان رابا‌آبهای آزاد جهان مرتبط سازد.

گذشته‌ازین ، برای توسعه مبادلات بازرگانی و صنعتی‌بین ایران و افغانستان فرصت های زیادی موجود است و اکنون که مساله هیرمند بصورت‌دلپذیری حل شده و حسن‌نیت و حسن تفاهم کامل حاکم بر فضای مناسبات دوکشور است، هیچ چیز مانع آن نیست که ازچنین امکاناتی به نفع دو ملت و دوکشور حداکثر بهره برداری بشود.

کشمکش پارلمان با ارتش ترکیه اوضاع سیاسی این کشور را بحرانی ساخته است . پارلمان ترکیه در دو روز گذشته در حالیکه بوسیله واحد های زرهپوش محاصره شده‌بود دو جلسه فوق‌العاده تشکیل داد و ٤بار برای تعیین رئیس جمهوری اخذرای بعمل آمد . اما‌اعضای پارلمان حاضر نشدند ژنرال گورلر رئیس سابق ستاد ارتش را که نامزد ارتش برای ریاست جمهوری است‌باین سمت برگزینند . هنوز معلوم نیست کشمکش تازه‌ارتش و پارلمان تا کجا پیش خواهد رفت . طرفین باهم‌مصالحه میکنند یا سرانجام ارتش ناگزیر به قدرت‌نمائی جدی می‌شود ؟

گزارش از : علی باستانی فرستاده‌ویژه روزنامه‌اطلاعات به کابل

صدراعظم افغانستان :

استعمار سالهای گرانبهائی ازما گرفت

علی باستانی

باوجودیکه رئیس دانشگاه جوان و صدراعظم جوان میباشند ، و دانشجویان هم تفاهم بیشتری با این‌دو شخصیت دارند ، معهذا ناآرامیهائی دیده میشود، که‌شفیق درتوجیه‌آن‌معتقد بود:اصولاتحرک ونوخواهی ونوطلبی ذات وجوهر جوانی است اگر قرار باشد که جوان تحرک نداشته باشد و زیادتر نخواهد رکود و سکون مرگباری جامعه رادربر میگیرد . منتهی جوانان باید این هوشیاری راداشته باشند که این انرژی در راه مثبت وبرثمر مصروف گردد . وازانحراف آن بـه‌قطب منفی جلوگیری نمایند . دراین صورت من مطمئنم نیروی جوانان در راه سازندگی مملکت و اعتلای ملت آنها بکار خواهد افتاد . شفیق با جوانان و نیازهای آنان باوجود تندیهایشان تفاهم بسیار نشان‌می‌داد. بسیاری از مطالب شفیق از نوع موارد و مسائلی بود که مادر گذشته دور و نزدیك و حتی هم اکنون باآن دست بگریبان بودیم‌و هستیم، ودر این راه عمر وسرمایه کلانی خرج کردیم وامروز صاحب تجربه فراوان می‌باشیم . درهمان موقع که شفیق با احساس‌مین پرستانه‌ای آینده روبائی کشور خود را برای ما ترسیم میکرد ، من فکر میکردم که افغانستان در این راه پرنشیب و فراز به‌آسانی می‌تواند از تجربیات تلخ و شیرین ایران استفاده کند . و این امری که در آینده قطعا انجام خواهد گرفت‌مصاحبه‌باصدراعظم‌افغانستان با همان یک سئوال شروع وپس از سه ربع ساعت بپایان رسید.

درطول گفتار ، بحث های گرمی بین روزنامه نگاران ایرانی و صدراعظم افغانستان درگرفت ،که برای هردو طرف روشنگر و سودمند بود . و ما جلسه را با اطمینان به موفقیت ملت‌افغانستان و تحکیم و توسعه روابط جدیددو ملت‌ودو دولت ترك کردیم .

چندساعت بعد از امضاء قرارداد « استفاده‌ازآب‌هیرمند» روزنامه نگاران ایرانی ،محمد موسی شفیق صدراعظم‌وامضاء کننده قرارداد را در کاخ صدارت عظما ملاقات کردند ، همه از مراسم شکوهمند و تاریخی امضاء قراردادی باز‌گشتیم که مردم دو کشور از آقای شفیق خواستند که از آینده افغانستان صحبت کند. آینده‌یی که افغانیها به آن امیدزیاد دارند .

شفیق بدون مقدمه گفت : ماوقت زیادی را از دست‌دادیم بهمین جهت مراسم برای من خاطره‌انگیز بود.

صدراعظم افغانستان خود را آماده پاسخ به سئوالات کرد ولی روزنامه نگاران ایرانی چون اختلافات را پایان یافته دیدند نخواستند که دوباره صحبت بمسائل دردآور گذشته کشیده شود، بهمین جهت از آقای شفیق خواستند که از آینده افغانستان صحبت کند. آینده‌یی که افغانیها به آن امیدزیاد دارند .

شفیق بدون مقدمه گفت : ماوقت زیادی را از دست‌دادیم بهمین جهت باسرعت حرکت میکنیم و با حداکثر قدرت انسانی و مالی به ساختن‌تلاش خواهیم کرد.

★ وقت از دست رفته

در افغانستان ما از صنعت بهره کافی نگرفتیم در ۷۰سال قبل در این سرزمین کاغذ داشتیم اما امروز کاغذواردمی کنیم «استعمار » گرفتاری و عامل اصلی این تاخیر است ما سالهای طولانی علیه‌استعمار جنگیدیم و اسلحه بدست گرفتیم و بالاخره به استقلال رسیدیم و بیگانه را ازخانه بیرون ساختیم اما باز سالهای متمادی بعد از استقلال هم‌دست بگریبان آثار استعمار بودیم. نفاق داخلی داشتیم و مدتها جنك داخلی ما را فلج کرده بود .

ملتی که این چنین از زیر یوغ استعمار بیرون می‌آید منطقی است مثل مارگزیده‌ای که از ریسمان سیاه‌و سفیدمی ترسد ، از هر چیز که دست استعمارگران در آن دخالت داشته باشد بگریزد . مردم‌ما فکر میکردند که ماشین و صنعت چون‌از کشوراستعمارگر می‌آید ، پس وسیله‌و مظهری از استعمار می باشد، این‌طرز تفکر یکی دیگر ازعلل«تاخیر» ماشد، که متاسفانه سال های گرانبهائی را از دست ما گرفت .

نخست وزیر افغانستان این مقدمه را با احساس عمیق بیان کردو همه‌ی آنچه گفت برای ما ایرانیان به آسانی قابل‌درك بود.

★ ۸۵ درصد کشاورز

افغانستان کشوری است زراعتی با۱۷ میلیون جمعیت که به گفته شفیق ۸۵ درصد این جمعیت کشاورز هستند. بهمین جهت هم کشاورزی در برنامه عمرانی ازاولویت‌خاص‌برخوردار است .

دراین مورد صدراعظم وضع کشاورزی را چنین ترسیم می کند : کشاورزی برای ملت‌ما اهمیت فوق‌العاده دارد . در برنامه های آینده چه برای زراعت ،وچه برای «مال‌داری» هردو برنامه های وسیع داریم.

در مورد زراعت هدف مهار رودخانه ها است . همین رود هیرمند در سال های پر آب باسیل خود زندگی مردم رااز بین برد و بسیاری ازتاسیسات رابه نابودی کشاند . مابرنامه هایی برای مهار کردن آنها در دست داریم و سد هایی خواهیم ساخت تاآب‌برای‌فصول مصرف ذخیره شود، وجریان آن بدلخواه ما تنظیم گردد . بموازات آن آبهای زیرزمینی راهم مورد بررسی قرار می دهیم تا این منابع راهم‌بخدمت کشاورزی درآوریم . دامداری وسیع ترین کار کشاورزی افغان است .

خشکسالی اخیرصدمات زیادی به دامداران‌واردآورده‌متاسفانه این دسته قادر نیستند بجز دامداری کار دیگری در کشاورزی انجام دهند .آنها دائما در کوچ کردن هستند،و حاضر هم نیستند زمین‌وزراعت ثابتی داشته باشند. بزودی‌یك کارخانه علوفه و پرس علف احداث خواهیم کرد تا درمواقع بحرانی علوفه به آنها برسد. و اصول دامداری جدید رانیز تعلیم میدهیم تا بهره‌بیشتر نصیب دام‌دار و کشور شود.

صدراعظم اطلاعات وسیعی از کشاورزی افغان در اختیار ماگذارد برای من روشن بود که قسمتی از ۸۰ تا۸۵ میلیون دلار درآمد ارزی سالانه‌افغان از صادرات‌دامی است «قره‌قل» افغانی در جهان بی همتا است پوست و دیگر فرآورده های دامی افغان طالب بسیار در جهان دارد از جمله ایران که در حال حاضر خریدار بزرك گوشت آنست .

قسمتی از بودجه۱۲میلیارد افغانی (هر افغانی تقریبامعادل یك ریال ایران است) صرف مسائل کشاورزی‌میشودوقسمت دیگر مربوط به امور عمرانی است . بودجه سال ۱۳۵۲افغان که هم اکنون مورد مطالعه است و اخبارآنرا مادرروزنامه های کابل میخوانیدیم ـ جمعا ۱۳ میلیارد افغانی است اما برای من روشن‌نبودمبلغ‌مربوط به امور اداری چقدر و سهم هزینه عمرانی آن چقدراست.

برنامه چهارم افغانستان مسئله روز این کشور است افغانستان در نظر دارداز گازی که دارد و به شوروی صادر میکند از محل درآمد آن یك کارخانه تولید کود شیمیایی تاسیس کند زارعین افغانی ابتدا در مقابل دریافت کود بی اعتنائی میکردند اما اخیرا به آن علاقمند شدند وباهمیت آن پی بردند. بهمین‌جهت‌دولت در نظر دارد در آینده‌نزدیك یك کارخانه کود شیمیائی‌دائر کند.

★ ٤٥ طرح صنعتی

افغانستان از نظر صنعت دوچار خلاء زیادی است و درگذشته هم بسیاری ازکارخانه های خریداری شده در بنادر مختلف بصورت آهن‌پاره درآمد و از بین رفت شفیق ضمن این‌مقدمه گفت :

٤٥ پروژه صنعتی در دست مطالعه داریم که در آن همه امکانات کشاورزی و معدنی مورد توجه قرار گرفته است تولید قند در افغانستان امکان پذیر است معادن زیر زمینی‌این کشور بسیار غنی است‌ودر یک بررسی ومطالعه آزمایشگاهی درافغان سنگ آهنی وجود دارد ،که‌عیار آن به ٦٥ در صد تخمین زده میشود . درمورد صنعت ما احتیاج به مقررات و نظام مدون‌وروشنی داریم هم‌اکنون مشغول تهیه این مقررات میباشیم مقررات جدید روشن میکند که‌در سرمایه گزاری‌روی‌معادن‌و صنعت ضوابطی وجود دارد و متقابلا از سرمایه و سرمایه گزار و چگونگی حمایت بعمل می‌آید .

★ سالم سازی ادارات

در افغانستان هم مثل ایران انقلاب اداری ، مبتنی باشرایط و ضوابط خاص آن کشور ،مورد توجه قرار گرفت . نحوه کارآنها کنترل سازمان های موجود و رهبری صحیح آنهاست .

نخست وزیر بعد از عهده‌دار شدن صدارت چند سازمان مثل شورایعالی‌اقتصادسازمان بی‌گیری و نظارت و نظایر آن در نخست وزیری تاسیس‌کردتا چشم وگوش صدارت عظما باشند و بداندکار ها بکجا کشیده و چگونه اجرا میشود.

هدف تشکیلات جلوگیری از انحراف فساد کادر و سازمان‌های اداری است . متقابلا آگاهی و اطلاعات رادر سازمان های‌دولتی بالا میبرد ، و آموزش حین‌خدمت را افزایش میدهد ، دست‌افراد ناصالح را از کارها کوتاه میکنند. وبه‌این ترتیب اعتماد بدستگاه را دربین مردم‌بالا می‌برد. دراینمورد آقای شفیق معتقد بود : آینده آبستن کارهای بزرگ و پیچیده است سازمان های اداری ما باید با شایستگی عهده‌دار انجام آن باشند . سالم سازی سازمان‌های دولتی در سالم سازی کشور و مملکت اثر مستقیم دارد تجهیز سازمان ها ، چه‌از نظر فن ، و چه‌از نظر نیروی انسانی‌سالم و خوش‌نام ، موجب تسریع برنامه های کشور خواهد بود .

★ تند رویهای جوانان

شفیق سپس به اختصار درمورد تظلیمات عالی‌و تشکیل وزارتخانه جدید برای آن ـ مسئله جوانان‌ـ مسائل دانشجویی‌وتندیهای آنان‌ـ بالا بردن اطلاعات مردم ، و در جریان گذاردن آنان مطالبی بیان داشت . که نشان میداد دولت افغانستان «تاخیری» را که‌شفیق در ابتدای مطالب‌خود به‌آن اشاره کرد، باسرعت جبران خواهد کرد. دانشگاه افغانستان در زمینه کار های خود دانشگاه موفقی است .

قرارداد استفاده از هیرمند در این کاخ قدیمی وزارت خارجه افغانستان امضاء شد . این کاخ در ۱۹۰۵ بوسیله انگلیس ها ساخته شد سال ۱۹۰۵ سالی‌است که‌حکمیت «ماکماهون» انگلیسی‌در مورد هیرمند صادر اما پذیرفته نشد . بعد از ٦٨ سال قرارداد در همین کاخ تاریخی به‌امضاء میرسد .

گزارش از : فریده خالقی

گفت وشنودی با سکینه سادات‌روزنامه نویس معروف مصری

سوسیالیسم مصر میخواهد فقرا را ثروتمند کندنه ثروتمند را فقیر

اشاره :

خانم سکینه سادات معاون سردبیر مجله «حوا » چاپ مصر ۳ روز قبل وارد تهران‌شد .

خانم سکینه سادات نخستین زن روزنامه نویس مصری است که‌در سالهای اخیر وارد ایران شده است. وی در مصاحبه‌ای‌نظرات خودرا در مورد مسائل سیاسی جاری مصرو اوضاع این‌کشور تشریح کردکه در زیر بنظر خوانندگان میرسد.

سکینه سادات

س ـ به عقیده شما اولین‌و مهمترین کار پرزیدنت سادات چه‌بود.

ج ـ من تصور میکنم اولین کار مهمی که کرد برقراری ارتباط مجدد بین ایران‌ومصر و بعد از ۱۱ سال متارکه‌بود همچنین سادات با اغلب کشور ها که باآنها قطع رابطه‌داشتیم ارتباط برقرار کرد البته نه با کشور هائی مثل امریکا یـا پرتغال. سادات حافظ اسماعیل نماینده خود رابه‌امریکافرستاد ولی متاسفانه این شخص بی نتیجه برگشت ما احساس می‌کنیم که امریکا بامصردوست نیست و در ضمن خواهان‌صلح در خاورمیانه هم نیست .

س ـ مدتها قبل مستشاران روسی از کشور شما اخراج شدندو بعد دوباره از آنها خواستند که برگردند هدف چه بود؟

ج ـ مشاورین روسی رابرای چه استخدام کردیم برای این که به سربازان ما طرز بکار بردن سلاح های روسی راکه برای دفاع از خودمان خریده بودیم یاد بدهند و زمانی‌که مصریها همه فنون‌رایادگرفتند دلیلی نداشت که روسها بازهم در کشور مابمانند در حقیقت ماآنها را بیرون نکردیم بـه آنها احتیاج نداشتیم وعذرشان را خواستیم و این که میگویند آنها دوباره برگشتند درست نیست مسئله مهم اینست که ما باید آزاد می‌بودیم تا از هرجا که میخواهیم اسلحه بخریم ولی در هر حال با روسیه‌دوست هستیم و ارتباط نزدیك‌داریم.

س ـ بجز روسیه کدام کشور بشما اسلحه میفروشد ؟

ج ـ انگلیس . البته باید بگویم که این برای انگلیسی حاصرفا جنبه تجارت دارد همانقدر که بما میفروشند برای پول به اسرائیل هم میدهند مثل این‌که پرتقال بفروشند باید بگویم‌که فرانسوی ها به ما اسلحه نمی دهند آنها طبق قراردادی که بالیبی دارندسلاح داریم از ۵۰ سال قبل خانم های مصری به کارهای‌اجتماعی پرداختند و شاید بشود گفت اولین زنان مسلمان بودند که حجاب رابرداشتند همچنین آنها در ۱۹۱۹ دوش بدوش مردان در دمونستراسیونی که علیه انگلیسی هاتشکیل شده بود شرکت کردند.

س ـ لطفا در مورد قوانین ازدواج و طلاق در مصراطلاعاتی در اختیار زنان ایران قرار دهید .

ج ـ باید بگویم که شماازاین لحاظ از ما جلو هستید و ما داریم برای این مسئله مبارزه میکنیم . در کشور ما یك مرد بدون مراجعه بدادگاه زنش را طلاق میدهد و طبق قراردادی که بین زن و شوهر هنگام ازدواج بسته میشودمرد یك مقدار مهریه را اول‌ازدواج میدهد و اگر کاراین زنناشوئی به طلاق کشید ، بقیه مهر را نقد میپردازد تاپکسال بعداز طلاق هم یك سوم حقوق خود رابزن میدهد در مورد وضع بچه‌ها باید بگویم که بعد از طلاق دختر ها تا۱۳ سالگی و پسر هاتا۷ سالگی نزد مادرمی مانند.

س ـ وضع مد در کشورشما چگونه است ، آیا خانم ها از مد غربی استفاده میکنند ؟

ج ـ خانم ها در کشور ما مدرن هستند و از آخرین‌مدل های غربی استفاده میکنند .

س ـ در کشور های سوسیالیستی بالطبع وضع‌باید غیر ازاین باشد ، شما که‌یك کشور سوسیالیست هستید ، این مسئله را چگونه توجیح میکنید ؟

ج ـ سوسیالیزم ما آمیخته با اسلام است ما نمی توانیم کمونیست باشیم در حقیقت منظور ما از سوسیالیسم فقیر شدن طبقه ثروتمند نیست ، ما میخواهیم فقرا ثروتمند باشند.

خاورمیانه ...

بقیه ازصفحه ۵

تعدیل خشمی شد که حادثه مونیخ‌نسبت‌به‌اعراب‌برانگیخته‌بود ولی حادثه خرطوم این انعطاف افکار عمومی‌را نسبت باعـراب ازمیان برد.

اسرائیل با وجودپوزش ادعا کردکه‌ممکن بودتوسط‌هواپیمای مسافربری از مناطق حساس نظامی عکسبرداری شود .اما مفسران نوشته‌اند که اسرائیل بدین‌وسیله‌خواسته‌است‌ضربه‌ای به لیبی وارد آورد.

نشریه های رسمی شوروی انتقاد های تندی از نوشته های اخیر هیکل‌درباره چین‌کمونیست درج کردند سابقه ندارد که‌در چنین نشریه‌هائی نسبت به یک روزنامه‌نگار شرقی‌از جانب شوروی مستقیما اعتراض شده باشد اما اصل قضیه در روابط مصر و شوروی نهفته است که باوجود کوشش برای ترمیم آن، هنوز به ثبات روزگار ناصر نرسیده بلکه اختلاف نظر هائی که « هیکل » یکی از برجسته ترین مفسران آن بوده است ، همچنان باقی است .

بعضی از مطبوعات غربی میکوشند دوران نفوذ « هیکل» رابواسطه همین محظورها رو بپایان نشان بدهند ولی‌در قاهره نشانه‌ای ازشکست یا محدودیت «هیکل» در دست نیست وی همچنان‌یکی از مشاوران‌نزدیک سادات بشمار میرود .

دیداری از دلکش در خانه هنرمندان

آتشی ز کاروان جدا مانده

دلکش درخانه هنرمندان ، هنوزهم برای مشتاقان‌آوازش میخواند دراین عکس عقیلی خواننده جوان را درکنار دلکش می‌بینیم

سرانجام روز افول ستاره ها میرسد ، اما افول‌ستارگان واقعی عالم هنر به آسانی اتفاق نمی افتد .

دلکش در ۴۸ سالگی ازدرخشش ۳۰ ساله‌ی خود چون یادی و خاطره‌ای میگذرد ولی آیا مردم این سرزمین میتوانند دلکش را فراموش کنند ؟ دلکش خود می گوید : «بسیاری هستند که مردم را به فراموشکاری و بی محبتی متهم میکنند در حالی که امروز من سپاسگزار قدرشناسیهایشان هستم .

هر شب عده‌ی قابل ملاحظه‌ای از پیران‌اهل‌دل و جوانان‌امروزی که فکر نمیکردم‌صدای مرادوست داشته باشند برای شنیدن صدایم می‌آیند .

من از همه مردم متشکرم ازصفا و محبتی که در نگاهشان‌میخوانم سپاسگزارم» .

دلکش ۱۷ ساله بوده که به‌عالم هنر قدم نهاده و اولین استادش، عبدالعلی وزیری‌بوده‌است .دلکش معتقد است : «اصالت هنری و شخصیتی و عدم توجه به مادیات میتواند از هر هنرمندی ،واقعیتی غیر قابل انکار بسازد من از ۳۰ سال آواز خوانی ۱۰ سالش را در بیمارستانها و پرورشگاهها و خانه های بی بضاعت‌ها مجانی خوانده‌ام.البته هنرمندنبایدمتظاهر باشد بلکه طبیعتا باید مردم را دوست داشته باشد .

در طول سی سال بهترین آهنگ‌سازان و شعرا با دلکش کار کرده‌اند و بیش از ۳۵۰ ترانه برایش ساخته‌اند اما دلکش‌آهنگ های خالدی ، تجویدی و یاحقی را بیش از سایرین می‌پسندد . و از سر تاسف‌میگوید : «شایدپسند و ذوق مردم چنین شده باشد که ترانه های کوچه و بازار یا خوانندگانی از این دست مورد توجهشان قرار میگیرد،ولی‌بهرحال من معتقدم امروز دیگر وجود موسیقی و صدا آنطوری که‌باید مطرح نیست ،هرچه هست آهنگ است و شعر ، آنهم چه‌اشعاری.. البته اینها هم لازم است . مردم با این آهنگها خستگی کار های جدی را از تن و ذهن خود دور میکنند » .

دلکش با وقار بسیار و فروتنی که در حد یک هنرمند واقعی است از خوانندگان امروزی بسرعت می‌گذرد ، اما از هوشمندعقیلی ، هنرمندی که بادلکش همکاری دارد باتمجیدوستایشی‌درخوریادمیکند ومیگوید: «عقیلی درمیان مردان جوان بهترین صدارا دارد،مضافا که هنررامی شناسد ودرموسیقی ایرانی بسیار کارکرده است . او همه‌ی گوشه های مشکل آواز ایرانی را بخوبی میشناسد » .

دلکش بوقت اجرای برنامه در حضور میهمانانی که در آغازچون میزبان بسیار مودب و مهربانی به استقبالشان رفته است . به حال مطبوعی فرو میرود .وقتی آهنگساز ستاره‌ی «سهیل» را میخواند و میگوید :

... خوشم که طی شد بلای انتظار من ـ دمیده در کنار من ستاره‌ی سهیلم امشب .

همه محبت‌ها و لطف های یک مادر را در صدا و نگاهش می‌بینم و آهسته میپرسم : شما با اینهمه گرفتاری به پسرتان هم میرسید ؟ با شوق‌و لبخندمیگوید: «بله ، من مادر خوبی هستم . همه‌ی اوقاتی را که ممکنست ، صرف سهیل میکنم . او هم‌عادت کرده که من به همه‌ی کارهایش برسم» .

دلکش شایدازاولین خوانندگانی باشد که در کاباره خوانده‌است. میگوید :

«من درکاباره‌ی لالهزار خواندم. برای دوستدارانی که آنجا می‌آمدند و به روش خودشان با فریادها وتشویقهایشان مراتحسین میکردند ، اما خودم بودم . همان خواننده‌ای که دربزرگترین‌مجالس شعر و ادب و سیاست آواز میخواند» .

دلکش بعد از سی سال صدائی پر قدرت ، پخته و گرم دارد و آمیختگی آن با جوانی صدای عقیلی هماهنگی جالبی بوجودمی‌آورد . دلکش ترانه های بسیار میخواند ، اما وقتی میگوید :

آتشی زکاروان جدا مانده
این نشان ز کاروان بجامانده..
منهم ای یاران تنها ماندم ،
آتشی بودم بر جا ماندم . . .

(اندوه و حال مخصوصی را به شنونده‌ی صاحب ذوق القا میکند و من‌نمیدانم‌دلکش چطور میتواند این آهنگ رابخواند و اشکهایش سرازیر نشود .

تلویزیون

خشم و هیاهو در تلویزیون

اگر ردلف والنتینو را ندیده‌اید ، جمعه پای تلویزیون بنشینید

موسیقی ایرانی

پنجشنبه ساعت۲۱ برنامه‌شبکه در برنامه موسیقی ایرانی وزارت فرهنگ و هنر این هفته «داستان پیرمرد کور» اجرا میشود. گوینده این‌داستان لعبت‌والا و بیان‌اشعار از اسدالله پیمان است . عمادرام و بیتا نیز خوانندگان این برنامه هستند .

شو ناسیونال

جمعه ساعت ۲۱ برنامه اول برنامه شو ناسیونال با دوترانه از رویا شروع‌میشود سپس‌اندیشه ترانه جدیدی بنام «دل نیست» را میخواند و آنگاه منوچهر سه‌ترانه بنام‌های «نگو خداحافظ» گردن‌بند و شهرنور را اجرا میکند .

فیلم سینمائی

پنجشنبه ساعت ۲۲ برنامه‌دوم در این ساعت از برنامه دوم فیلمی بنام «خشم‌و هیاهو» را می‌بینیم‌که‌درآن یول‌براینر، استوارت ویتمن و مارگارت‌لیتون ایفای‌نقش می‌کنند .

داستان فیلم زندگی خانواده‌ای است که‌افراد آن هریک‌مشگلی در سر راه دارند ، مادر خانواده پس ازمدت‌ها خوشگذرانی بطرف تنها دخترش که او را رها کرده بود بازمیگردد و موجب بروز اتفاقاتی میشود که در فیلم این هفته برنامه دوم خواهیم دید .

جنگ سینمائی

جمعه ساعت ۱۹ برنامه دوم جنگ سینمائی این هفته شامل چندخبر ، فیلم‌کوتاه ، نمایش‌فیلم «عمو سبیلو» ساخته بهرام‌بیضائی باشرکت صادق‌بهرامی و گفتگوئی با پرویز کیمیاوی و مروری بر زندگی پل نیومن هنرپیشه بزرگ هالیوود است.

فستیوال سینمای صامت

جمعه ساعت۲۰ر۲۰ برنامه‌دوم در فستیوال سینمای صامت ، این هفته فیلم پسر شیخ نمایش داده خواهد شد .

یول براینر

پسر شیخ با شرکت رودولف والنتینو و به کارگردانی جورج موریس در سال ۱۹۲۶ تهیه شده است . رودولف‌والنتینو (۱۸۹۵ـ۱۹۲۶) مرد افسانه‌ای و محبوب سینما در دهه ۱۹۳۰ مدتی کوتاه پس ازاتمام‌فیلم پسرشیخ‌درگذشت. زنان بسیاری از سراسر عالم از شنیدن این خبر خودکشی کردند و بخاطر او عزای ملی اعلام شد. منتقدان نظر خوشی با والنتینو نداشتند زیرا او را مسئول فساد نسل حاضر میدانستند .

او درمدت ۱۱ سال بازیگریش ۳۰فیلم بازی‌کرد و مهمترین‌آنها، «زن رسمی من» در سال ۱۹۱۴ لحظات ربوده‌شده۱۹۲۰ ، چهار سوار آپوکالیس ۱۹۲۱ ، کامیل ۱۹۲۱ ، خون و شن ۱۹۲۲ کبرا ۱۹۲۴ ، عقاب ۱۹۲۵ و پسرشیخ ۱۹۲۶ میباشند .

فیتنر موریس کارگردان فیلم نقاش ماهری‌بود که‌این‌خصوصیت را در تصویرهای زیبای او همراه با تکنیکی محکم ومطمئن وآگاهی کامل او ازارزشهای تجارتی فیلم دیده میشود . فیلمهای او « تم رمانتیک» بود .

نقد تلویزیون

نکته‌ای درباره یک برنامه خوب

اقدامات تلویزیون ملی ایران در مورد پخش مستقیم مسابقه فوتبال میان آژاکس آمستردام و بایرن مونیخ ، فرصت کم نظیری بود برای دوستداران این ورزش ، که جریان مستقیم بازی را بر صفحه تلویزیون مشاهده کنند .

پخش مستقیم این مسابقه ، گرچه برنامه مطلوب بینندگان تلویزیون بود ، در چند مورد نقائصی داشت که چنانچه به رفع آنها اقدام شود ، این برنامه ها در آینده میتواند بینندگان بیشتری را راضی کند .

مسئله‌ای که در این برنامه‌ها مورد توجه برخی از بینندگان است ، صدای اصلی است که متاسفانه تلویزیون ملی تاکنون توجهی بدان نداشته است و در عوض صدای گویندگان و یا مفسران خود را بدان می‌افزایند .

گرچه راهنمائی های گویندگان ذهن بسیاری ازبینندگان را روشن میسازد ولی اصولا صحبت زیاد ، در کنار صفحه تلویزیون که خود به اندازه کافی گویا است ، ضروری بنظر نمیرسد . به خصوص اینکه گوینده ورزشی تلویزیون اغلب جمله های خود را ناتمام میگذارد ، بنابراین جمله ناتمام نه تنها راهنمائی برای بیننده نخواهد بود ، بلکه تمرکزحواس تماشاگر را نیز از بین میبرد .

یکی از نکات قابل ذکر این بود که مفسر ورزشی تلویزیون در ابتدای این مسابقه صورت اسامی بازیکنان دوتیم را در اختیار نداشت وزمانی که تلویزیون هلند ، شماره بازیگران را همراه اسامی اعلام نکرد ، گویندگان ما با اشکال فراوان مواجه شدند .

در حالیکه باید ترتیبی داده شود که پیش از تفسیر مسابقه اسامی بازیگران را در اختیار مفسر ورزشی قرار داده شود .

ستاره بخت شما

فروردین : مشکلی را که قبلا داشته‌اید، مرتفع‌میگردد. اسرار دیگران‌را محفوظ بدارید .

اردیبهشت : هم‌اکنون بهترین فرصت را برای پی‌ریزی یک زندگی خوب دارید. فردا برای خرید مناسب است.

خرداد : همسر و یا شخص مورد علاقه خود را در تصمیمی که دارد ،کمک کنید ، به اسرار زیادی واقف میشوید.

تیر :از صرف پول و مخارج بیهوده پرهیز کنید . اطرافیان انتظار محبت بیشتری از شما دارند .

مرداد : از اینکه بدبین و ناامید باشید ، پیشرفت نخواهید کرد. از ملاقات فردا صرفنظر کنید.

شهریور : به ناراحتی‌های افراد مورد علاقه‌تان‌توجه کنید. گردش کوتاهی‌را توصیه میکنیم .

مهر : پول قابل ملاحظه‌ای که فراموش شده است ، دریافت میکنید. مقدمات یک سفر خوب فراهم میگردد.

آبان : با شخص مورد علاقه برسر موضوعی بحث میکنید. در اخذ تصمیم‌از نظرمشورتی بزرگان‌فامیل استفاده کنید.

آذر : برای دوستی بیشترشما پیشقدم شوید . درمخارج خود کمی جانب رعایت را داشته باشید.

دی : از کارهای فوق‌العاده‌شما سوء استفاده میشود . بعدازظهر خوبی را با دوست مهربانی میگذرانید.

بهمن: در محیط خانوادگی از لحظات دلپذیری برخوردار خواهید دبود. دوستان قدیمی رافراموش نکنید.

اسفند : از دوستان وهمکاران خود حمایت کنید . در زندگی خصوصی شما وضع غیر منتظره‌ای پیش میاید.

دخترها و پسرهای شیک پوش پوشاک خود را فقط از
فروشگاه دختر و پسر تهیه میکنند (از یک تا ۱۴ سال)
جمعه ها از ۹ صبح تا ۱۰ شب
روزولت مقابل کریمخان زند

باربکیو
محیطی گرم ، خانوادگی ، پرخاطره و صمیمی خود را
برای شب عید غذای شادی برپا ست
خیابان پهلوی ایستگاه پسیان

در تعطیلات نوروز امسال ـ شادترین روزها را خواهید گذراند چون ما شادترین فیلم کمدی عشقی‌وسکسی رابرای شما برگزیده‌ایم .

از صبح چهارشنبه اول‌فروردین

درسینماهای : بلوار

تاج ـ ایفل

لاندو بوزانکا درفیلم رنگی

زن پراشتها ، مرد کم اشتها

برای چاپ عکس های رنگی

حتماً

لابراتوار کداک را انتخاب کنید

نوروز امسال فقط عکس رنگی بگیرید

نمایندگی کداک بمبارکی عید

از امروز تا پایان فروردین در چاپ عکس رنگی

۱۰٪ تخفیف میدهد

عکس رنگی را با فیلم رنگی کداک بگیرید

فقط عکسهائی که پشت آنها علامت Kodak دارد در لابراتوار کداک چاپ شده است

CAMERAS Kodak FILM

بفروشگاهای معتبر و مراکزی که علامت دارند مراجعه فرمائید

K-51-3

نوروز و هدایای اصیل ایرانی در فروشگاه های

مرکز صنایع دستی ایران

زیباترین‌واصیل‌ترین فرآورده های دستی سراسرکشور رابرای هدایای نوروز شماگردآوری نموده

فروشگاه ها و نمایشگاه ها :
- تهران ـ خیابان تخت‌جمشید شماره ۳۸۱
- تهران ـ خیابان ویلای شمالی شماره ۲۹۱ـ۲۹۶
- شیراز ـ سرای‌مشیر
- اصفهان ـ میدان نقش‌جهان
- زاهدان ـ خیابان شاه
- کرمان ـ خیابان صمصام
- سنندج ـ خیابان شاهپور

چاپ کارت

انواع کارت‌های : تبریک ـ دعوت ـ ویزیت ـ عروسی وتولد باپاکت های مخصوص فانتزی

ویلای شمالی ـ مقابل صنایع دستی ـ تلفن ۸۳۰۴۰۰ جمانی

نمایشگاه‌ودکوراسیون
مبل‌نوید
تهران ـ خیابان دی اول بوذرجمهری نو
تلفن ۳۵۳۲۲۷
ارزان ـ بهترین طرح مبل ـ مدرن ـ با اقساط ـ با دوام ـ دراختیار شما است ـ زیبا ـ باشرایط سهل

برنامه اول

پنجشنبه

۱۶ـ۵۸ سلام شاهنشاهی واعلام برنامه
۱۷ـ۰۰ اخبار
۱۷ـ۰۸ برنامه کودکان
۱۷ـ۵۰ کارتون
۱۸ـ۰۰ فیلیر شماره ٤
۱۸ـ۳۰ برنامه‌های ما
۱۹ـ۰۰ اخبار شهرستانها
۱۹ـ۱۵ مردی بنام هاری‌برانت
۱۹ـ۴۰ اخبار ورزشی
۱۹ـ۵٦ دنیای شرلی
۲۰ـ۳۰ مشروح اخبار
۲۱ـ۰۰ موسیقی ایرانی
۲۱ـ۳۰ حامیان
۲۱ـ۵۵ خبرچینی
۲۲ـ۰۵ شو سلام برهمسایه‌ها
۲٤ـ۰۰ آخرین اخبار

جمعه

۱۰ـ۵۸ سلام شاهنشاهی واعلام برنامه
۱۱ـ۰۰ کلنل وکالدین
۱۱ـ۲۲ کارگاه موسیقی
۱۱ـ٤۵ کارتون
۱۲ـ۱۰ موسیقی محلی
۱۲ـ٤۵ بشقاب پرنده
۱۳ـ۳۰ شماو تلویزیون
۱٤ـ۰۰ موسیقی ایرانی
۱٤ـ۳۰ اخبار
۱۵ـ۰۲ چپارل
۱٦ـ۰۰ فوتبال
۱۸ـ۰۰ چشمک
۱۹ـ۰٦ جستجو
۲۰ـ۳۰ اخبار
۲۱ـ۰۰ ناسیونال شو
۲۲ـ۰۰ بالاتر از خطر

نیمروز شنبه

۱۲ـ۵۸ سلام شاهنشاهی‌و اعلام برنامه
۱۳ـ۰۰ اخبار
۱۳ـ۰۵ حافظت و ایمنی
۱۳ـ۲۰ موسیقی
۱۳ـ۳۵ بیقرار
۱٤ـ۳۰ اخبار

برنامه دوم

پنجشنبه

۱۹ـ۳۰ اسلاید و موسیقی
۲۰ـ۰۰ اخبار کوتاه
۲۰ـ۰۵ تاریخچه اسکی درایران
۲۰ـ٤۰ بالای‌شهر پائین شهر
۲۱ـ۳۰ اخبار
۲۲ـ۰۰ فیلم سینمائی بنام خشم و هیاهو

جمعه

۱۸ـ۰۰ اسلاید و موسیقی روز
۱۸ر۳۰ واریته جمعه
۱۹ـ۰۰ جنگ سینمائی
۲۰ـ۰۰ روزنه
۲۰ـ۲٤ فیلم جمعه (پسر شیخ)
۲۲ـ۲۰ شناسائی موسیقی

تلویزیون آموزشی

قسمت دوم‌برنامه پنجشنبه
۱۷ـ۰۰ گرامر انگلیسی
۱۷ـ۱۵ ریاضی دوم
۱۷ـ۳۵ شیمی پنجم
۱۷ـ۵۵ زنگ تفریح
۱۸ـ۰۵ طبیعی پنجم‌ادبی‌وریاضی
۱۸ـ۲۵ مسابقه فیزیک
۱۸ـ۵۰ مثلثات ششم
۱۹ـ۱۰ شیمی هنرستان
۱۹ـ۳۵ گلچینی از ادب فارسی
۲۰ـ۰۰ زنگ تفریح
۲۰ـ۱۰ مکانیک ششم
۲۰ـ۳۵ جبر و مثلثات ششم

جمعه
۸ـ۰۰ ترانه‌ها و چشم‌اندازها
۸ـ۳۰ سلام شاهنشاهی واعلام برنامه
۸ـ۳۵ نیایش
۸ـ٤۰ رویدادهای آموزش و پرورش
۸ـ۵۰ برنامه کودکان
۹ـ۳۰ فیلم داستانی
۱۰ـ۱۵ مسابقه
۱۰ـ٤۵ گوناگون
۱۱ـ۳۰ فیلم سینمائی

قسمت اول‌برنامه شنبه
۱۳ـ۳۰ ترانه‌ها و چشم‌اندازها
۱۳ـ۵۵ سلام شاهنشاهی واعلام برنامه
۱٤ـ۰۰ نیایش ـ سرود معلم
۱٤ـ۰۵ زبان انگلیسی
۱٤ـ۵۵ گیاهی سال ششم
۱٤ـ۲۰ علوم پنجم دبستان
۱٤ـ٤۰ مکالمه انگلیسی
۱۵ـ۲۰ زنگ تفریح
۱۵ـ۳۰ جبر ششم
۱٦ـ۰۰ فیزیک ششم
۱٦ـ۳۰ برنامه کودکان

تلویزیون امریکا

پنجشنبه

۱۷ـ۰۰ اخبار
۱۷ـ۰۵ شو لوک‌اوانز
۱۷ـ۳۰ دنیای حیوانات
۱۸ـ۰۰ اخبار مخصوص
۱۹ـ۰۰ اخبار
۱۹ـ۲۰ سان‌فورد و پسر
۱۹ـ۵۵ شو تلویزیونی
۲۲ـ۰۰ اخبار
۲۲ـ۳۰ پنجشنبه در سینما

جمعه

۱٤ـ۳۰ بازی هفته
۱۷ـ۰۰ اخبار
۱۷ـ۰۵ کیتی‌ولز
۱۷ـ۳۰ جهان‌پرشکوه‌والت‌دیسنی
۱۸ـ۳۰ تصویر بزرگ
۱۹ـ۰۰ اخبار
۱۹ـ۲۰ لوکال‌فیل
۱۹ـ۳۰ قانون آقای جونز
۲۰ـ۰۰ شو دنی‌کی
۲۲ـ۰۰ اخبار
۲۲ـ۱۵ کشتی‌های المپیک
۲۳ـ۰۵ خیابان ۹٦

تاریخ در صفحات اطلاعات

انتقاد

ابوالقاسم پرتو اعظم

رشد اخلاقی ۱۳۵۱ = صفر

از زمان افلاطون که دم از حکومتی برپایه های اخلاقی میزد و فضیلت را درتقوی می‌دانست ، قرن‌ها گذشته است ، به دنبال او فلاسفه رواقی از قانون طبیعت سخن گفتند و برتری انسان را برآفریده های دیگر زائیده منطقی برپایه ودرچهارچوب اصول اخلاقی شناختند ، اما اززمانی کهکالوین و پیروانش طوق حرمت را ازگردن وپا برداشتند وپرستش گوساله طلائی باردیگر آغاز شد،موقع‌اخلاق برابر موضع گسترده ثروت‌ومال سخت در خطر افتاد. انسانی که میوه های هرتلاش را پیشاپیش باترازوی اخلاقی می‌کشید وزنه‌هائی از سیم وزربرگزید و بهره‌گیری بسود ، خویش ، هدف مطلوب و کامل هرکوشش انسانی جلوه کرد .

این‌روزها یکی از مفسران سیاسی، گرایش ژاپن رابه سوسیالیسم وجهگرائی زودگذر مردم فرانسه رادر نخستین دور انتخابات ،معلول سرعت رشد اقتصادی دانسته است . بدگمان او طبیعی می‌نماید که رشدی برکنار ازتوزیع عادلانه درآمد ها برمیزان فاصله میان گروه های جامعه بیفزاید و پیدایش فاصله بیشتر تمایل گروههای‌کم‌درآمد را که درقبال ثروتمندترشدن معدودی ازاعضای جامعه فقیرتر می‌شوند ، بسوی سوسیالیسم برانگیزد . بزعم یکی از وزیران ما گرانی روزافزون هزینه زندگی نیز از ثمره های رشد اقتصادی چشمگیر درسالهای اخیر اینست که بااین حساب ها مسلما رشد اقتصادی فارغ‌از توزیع عادلانه درآمد ها و ناتوان از مهار کردن قیمت‌ها نمی‌تواند چیز خوبی باشد اما از زیبائی این عروس ، که دامانش آسان بدست نمی‌آید ، هنگامی بشدت کاسته می‌شود که بمخاطر آراستن خویش بسیاری از اصول اخلاقی‌جامعه را زیر پا گذاشته باشد .

بیش جوئی رانمی‌توان تحریم کرد اما درصورتی که انگیزه رشد اقتصادی انگیزه کاهنده‌ای برای تقوی واخلاق اعضای جامعه نباشد. آیا ما ضمن رشد اقتصادی و مراقب وسخت کوش در پیچ و خم‌های مکانیسم تولید و مصرف عناوین پرطمطراقی مانند اخلاق و عفت و صداقت و شرف وانسانیت را حراست کرده‌ایم ؟

هوگودر منظومه کوتاهی از یک چشم بیدار سخن بمیان کشیده است که ازورای تاریکی ها برادرکش جاویدان افسانه ها، قابیل را می‌نگرد چشمی که همه جاهست و نگاه سرزنش بارش همچون‌تازیانه روان فرسوده و تن تکیده قابیل رامی‌آزارد . قابیل دیدگان خود را می‌بیند اما بمجای تاریکی آن چشم‌را که گوئی درمردمک چشم او نشسته است می‌بیند . درغاری می‌خزد که نوررا بدان‌راهی نیست ، اما چشم مزاحم پیش از او جواز ورود به غار را گرفته است میگوید مرا با هرچه دارید بپوشانید باپوست حیوانات وبرگ درختان چنانش مـی‌پوشانند کـه روزنه‌ای برجا نمی‌ماند . چشم به آسودگی این حجاب ضخیم رامی‌شکافند . به فرمان قابیل درگورش می‌گذارد .اما چشم این زنده به گور رفته را نیز آسوده نمی‌گذارد .

درسالی کمتاچند روزدیگر حسابش رامی‌رسیم تاروز هاو شب‌هایش رابانمود هاورویداد ها وبرخورد هاو برداشت هادر ضمیمه ناآگاهمان بایگانی کنیم ،این چشم نه‌تنها درتاریکی بلکه درپرتو آفتاب نیز دیده نشد ، شاید سروکارش با سازمان ملی رفاه نابینایان کشور افتاده‌بود.

درغیبت نامبارک این چشم ،مرد بمظاهر بشردوستی دست یک نابینای بلیت فروش را گرفت تااورا فارغ از نابینائی مزمنی که عارض گروهی‌از رانندگان شده است ازاین سوی خیابان به‌آن‌سوی برساند . نابینا سالم به‌آن طرف رسید اما پول بلیت‌هارا همراه بابلیت های فروش نرفته آن مرد نیکوکار زده بود . درغیبت نامبارک این چشم ، دیوی که در قالب ابر مرد نیچه فیلسوف آلمانی ظاهر شده بود ، نیروی مصنوع فرانکشتین در گذرگاه‌عمومی و برابر چشم تازه عروسی از ینگه‌دنیا سرجوانی را که بزیارت مزارمادر میرفت چنان باضربت مشت رنجه کرد که در برهه‌ای از زمان فاصله بین مادر وفرزندرا از میان برداشت .

برای مردی که در اشکوب چهارم یك ساختمان نیمه تمام کار می کرد ساده ترین راه تصفیه حساب آن بود که طلبکار را از بام به زیر اندازد . عروسی که مثل بسیاری از عروسهای سنتی روی مادر شوهر را نمی توانست ببیند در هنر آشپزی موفق به کشف تازه‌ای شد خورش قورمه سبزی با سنجاق و سوزن ، مردی توانگر که دل به عشق ماهروی کم سالی سپرده بود رقیب موفق را به خانه خود خواند و به عنوان چشم روشنی دو گلوله مرگ بار در شکمش نشاند . یک روسپی نیز در بستر عشق سر معشوق را گوش تا گوش برید تا تقاص آن روسپیانی را بگیرد که در فلسفه به دست دخل بگیران نامرد به خاک و خون کشیده می شوند .

این چشم در بسیاری از روز های سرد زمستان نیز بسته ماند . رانندگانی دیده شدند که هنگام گذر از خیابان و کوچه برف و گل را به چهره های یخ بسته پیادگان پاشیدند . در سراسر سال تجاوز به حقوق دیگران از سوی رانندگانی که خود را مالک حقوق خصوصی در معابر عمومی می پندارند در بورس اخلاقیات جامعه افزایش چشمگیری داشت . دیده شد که پشت چراغ قرمز برخی از رانندگان شیشه ها را پائین می ـ کشند تا در عین بی ادبی به یکدیگر درس ادب بدهند و بالنتیجه در فرهنگ زبان فارسی دشنام های تازه‌ای راه یافت که ریشه های آن را در غلظت ترافیک باید جستجو کرد . تقاضای زیاد کسانی که برای رسیدن به محل کار باید فاصله زیادی را طی کنند و عرضه کم تاکسی که میزان سرقفلی آن با افزایش بهـــای زمین در تهران مسابقه گذاشته بود برحکومت بلا منازع رانندگان تاکسی یک بار دیگر صحه گذاشت . جت های زمین پیمای زرد رنگ که دانش آموزان خردسال را از خانه به دبستان و از دبستان به خانه می رسانند از جامعه قربانیان تازه‌ای خواستند که به حرمت آموزش و پرورش ناگزیر در اختیارشان گذاشته شد . در دور کردن اطفالی که مقارن با تعطیل مدارس عرض خیابان ها را زیر پا می گذاشتند رکورد سال های پیش شکسته شد .

سارتر ، اندیشمند فرانسوی و بنیانگذار مکتب اصالت وجودی در کتاب دیوار خود نام فراموش شده «اروسترات» را زیر خاکستر قرون بیرون کشیده است .

اروسترات همان است که هر چه کوشید با انجام کار بزرگی نام خود را در تاریخ جاویدان کند موفق نشد ، ناچار معبد خدای شکار را که از عجایب هفتگانه به شمار میرفت ، به آتش کشید اروسترات ظاهرا همان اعتقادی را داشته که یکی از شاعران متاخر ٠ طاعت از دست نیاید گنهی باید کرد ـ دردل دوست به هر حیله رهی باید کرد .»

چند اروسترات هم شبانه در دشت میشان به خانه یک فرهنگی شریف و یک آموزگار وظیفه شناس شبیخون زدند و همگی اعضای خانواده را شربت شهادت نوشاندند.

این ضابطه ها در مجموع نشان میدهد که رشد اخلاقی در سال ۱۳۵۱ به نسبت سال پیش ثابت مانده است . اما به راستی در زمینه وابستگی های اخلاقی و نیست انگاری آن چشم مراقب تیزبین ، دولت را باید مسئول شناخت ؟

چرا ما خوگرفته‌ایم که هر کاستی را به حساب دولت می گذاریم ؟ این مائیم که باید خود را بسازیم و هنگامی که بانگرشی امیدوار به رفاه و به زیستن سنت های مزاحم و دست پاگیری چون قناعت و کم جویی و انزوا را فرو می کوبیم به اصول و مبانی اخلاقی وفادار بمانیم . این مائیم که باید با گسیختن خانواده و کجروی و نفرت و بیزاری از یکدیگر مبارزه کنیم .

سال جدید را بعموم دوستان ایرانی خود تبریك گفته ، سال خوش و پر برکتی رابرای عموم آرزو دارم .

پالمر اسمیت

چهل سال قبل درچنین روز

وزارت معارف در پروگرام مدارس تجدیدنظر میکند

اطلاعات مینویسد : در جلسه اخیر شورای عالی معارف اولین قدم درراه اصلاح پروگرام مدارس برداشته شد و نخست‌از پروگرام مـدارس نسوان اصلاح شروع گـردید کـه بـه تعلیمات هنری به جای جبر و مقابله واین قبیل پروگرام‌ها توجه لازم معطوف گردید وسایر دستورهای‌تحصیلی‌مدارس نیز تحت مطالعه و دقت است .

اکنون یک سلسله دروس که بـه کارخانه‌داری یاتدبیر منزل میخورد ،در دستور مدارس نسوان جای داده شده است از جمله برش و خیاطی را در امتحان رسمی قرارداده‌اند یعنی درعین حال که مواد پروگرام مدارس متوسطه نسوان را سبک کرده و چیزی برآن اضافه نشده دستور های مفید جایگزین آن شده و ما امیدواریم آقای حکمت هرچه زودترمواد پروگرام مدارس ذکور را نیز مورد تجدیدنظر قراردهند تا این خدمتی را که بر معارف و تعلیمات‌عمومی این کشور شروع نموده‌اند ، به بهترین صورت انجام پذیرد .

رسومات مشروبات الکلی

در اثر صدور تصویب‌نامه هیئت وزراء راجع‌به رسومات مشروبات الکلی اینک از طرف دایره رسومات به کلیه‌دارندگان مشروبات‌الکلی ومیخانه‌ها اطلاع داده شده است که هر اندازه‌ازنوع مشروبات الکلی دارند بایستی مطابق مقررات تصویب‌نامه باندرول بشود و موسسات فروشنده این قبیل مشروبات در ایالات وولایات از تاریخ اول فروردین ۱۳۱۳ باید کلیه مشروبات الکلی که موجود دارند باندرول نموده رسومات آنـرا بپردازند . درصورت تخلف قاچاق محسوب و مورد تعقیب قانونی واقـع خواهند شد .

سیگارت های خارجی

در این موقع که اجناس‌ممنوعه‌موجوده در مرکز فروش دولتی به صاحبان آنها تحویل داده شده چون مقدار زیادی سیگارت های خارجی در آنجا بـود و بالغ بر ۱۵ هزار تومان میشد ایـن سیگارت‌ها به صاحبانش مسترد نگردیده تا پس از حصول موافقت نظر اداره انحصار اقدام به استرداد آن بشود . صاحبون وجوراب های خارجی نیز که جز اجناس ممنوعه است پلمب شده که از قاچاق نوع مشابه آنها جلوگیری شده باشد واطمه به متاع داخلی نزند .

محاکمه مدیر کمپانی ماشین دودی

در مرداد ماه حسین نام‌عمله‌اهل‌کاشان در راه حضرت‌عبدالعظیم زیر ترن رفته مقتول می گردد وچون واگون هـای راه‌آهن بدون لکوموتیو بوده و با ترمز حرکت می کرده و بوق‌هم که زده شده حسین بواسطه کری نشنیده زیرواگون رفته بقتل می رسد . قضیه از طرف پارکه‌بدایت مورد تعقیب قانونی قرار می گیرد ودر نتیجه تحقیقات و رسیدگی هائی که از قضیه مزبور بعمل آمـده ادعانامه مدعی‌العموم بدایت طهران تنظیم واز محکمه جنحه شعبه ٦ بدایت‌تقاضای رسیدگی ومجازات متهمین قضیه مذکور شد .

مدیر کمپانی راه‌آهن حضرت‌عبدالعظیم به معاونت درقتل غیرعمدی تحت تعقیب قرار گرفت زیرا وی دستور داده است ترن بدون لکوموتیو حرکت کند وترن برای آگاهی روندگان خط سیر فاقد سوت بوده که معمولا گوش عابرین آشنا بصدای آن میباشد وفقط یک بوق در دسترس راننده گذارده شده که قادر نبوده است عابرین رابخوبی از سیرترن آگاه نماید .

در جلسه اولیه محکمه

دراولین جلسه محکمه که تحت نظر آقای‌صفی‌نیا تشکیل شد ، آقای دکتر آقابایوف وکیل مدافع اسکاروید مدیر کمپانی حضور پیدا کرد و تجدید وقت شد ، در جلسه بعد که با حضور کلیه متهمین تشکیل شد دکترآقابایوف ازمدیر کمپانی دفاع کرد و گفت : راه‌آهن حضرت‌عبدالعظیم شاید چهل و پنج سال از عمرش می گذرد ، مدیران زیادی بخود دیده وموکل من پنج یا هشت‌سال است که مدیریت کل‌راه‌آهن را برعهده گرفته و در این مدت متمادی همیشه معمول بوده که واگون بدون لکوموتیو حرکت میکرده واین ملازمه نداشته که موکل من دستور خاصی داده باشد و تقاضای تبرئه موکل خود را نمود .

سپس نماینده مدعی‌العموم اظهارداشت: مرتکب قتل غیرعمدی مدیرکمپانی در نتیجه عدم رعایت نظامات مملکتی و بر اثربی‌اعتنائی به‌این قسمت که نظامات مملکتی را مهم ندانسته‌وبی مبالاتی کرده وقتلی واقع شده است و برفرض اینکه بگوئیم حرکت ترن بدون لکوموتیواشکال ندارد تازه ترمز واگون‌هاهم خراب‌بوده است .

پس‌از مذاکرات دیگری در این زمینه جلسه ختم شد و صدور رای محکمه به وقت دیگر موکول گردید .

چند خبر از خارجه

استاویسکی سلطان دزد ها نامیده شد

پاریس ـ مسیو (هورلو)عضوعالی‌البدل محکمه که بجرم شرکت در افتضاح استاویسکی از شغل خود منفصل و مبادرت به انتحار نموده ازمریضخانه‌ای که در آنجا تحت معالجه‌است‌مراسله‌ای به وزیر عدلیه ارسال داشته واشعار می‌دارد که‌مشارالیه وجهی‌از استاویسکی دریافت نداشته و هیچگونه خدمتی به‌او نکرده است ولی سواد مراسله‌ای بدست آمده که (هورلو) به استاویسکی (که به سلطان دزدها معروف گردیده) نوشته ونقاضای‌مساعدت نموده است .

(هورلو) مسئول تاخیر محـاکمـه استاویسکی در سال ۱۹۳۰ می باشد ، مشارالیه در همان موقع به استاویسکی مراجعه و تقاضا نموده است که برای ارتقاء رتبه او نفوذخود را بکار برد .

تعقیب مسببین قتل پرنس

پاریس ـ جنایتی که چند روز قبل بمناسبت تعقیب قضایای استاویسکی رخ داد و پرنس عضو عدلیه مقتول‌گردید بشدت تعقیب می شود ، مدعی‌العموم کل اظهار امیدواری کرد که قریبا مسببین قتل پرنس پیدا خواهند شد .

مسیوشرون وزیر عدلیه هیئت وزراء را در جریان تحقیقاتی که شده گذاشت، وزیر عدلیه تفصیل عزل مسیو هورلو و اینکه چرا او را معزول نمودند و چگونه بعداز آنکه از عزل خود استحضار یافت بوسیله سم اقدام بخودکشی کرد ،باطلاع هیئت‌دولت رسانید .

قتل دوسیاح در خاك عراق

لندن ـ دونفر سیاح یکی امریکائـی موسومبه (فیشر) و دیگری روزنامه‌نگار آلمانی موسوم به (جرمان‌رودلف) در صدوشصت کیلومتری بغدادبدست‌اعراب بقتل رسیدند این دونفر باقایق عـازم هندوستان بودند ، در موقعی که کنار رودخانه چادرخود را برای گذراندن شب افراشته بودند اعراب‌به‌آنها نزدیک شده تقاضای کبریت کردند و بفاصله کمی صدای شلیک بلند شد و در همـان لحظه فیشر امریکائی مقتول‌ودررودخانه افتاد ، شخص آلمانی‌هم مجروح گردید وقبل‌از رسیدن طبیب تلف شد .

نطق مهم بالدوین

لندن ـ درنطقی که بالدوین رئیس ـ الوزراء بوسیله رادیو برای دختران مدارس ایراد نمود ، اظهار داشت که هیچگونه اصول دیکتاتوری خواه از طرف چپ وخواه از طرف راست دراین مملکت ریشه نخواهد کرد واضافه‌نمود که دیکتاتور در حیات خود موفق بانجام خدمات بزرگی می شود ولی از تهیه یک چیز عاجز است و آن این است که از ایجاد شخصیتی که‌بتواند بعداز خودش زمام امور را دردست بگیرد باز می‌ماند.

سپس بالدوین گفت : نظر به‌احساساتی که جوانان دارند ممکن است بزودی طرفدار دو عقیده متضاد اشتراکی و فاشیستی بشوند واگر مردم‌بریطانی‌زیاده از حد خود را به این احزاب بسته واز آن طرفداری نمایند ، نتیجه آن جنگ داخلی خواهد بود .

(نقل از اطلاعات ۲۴ اسفند ماه ۱۳۱۲)

احمد احرار

زنان در ایران

۳۸۸

ژنرال یودینچ(سمت‌راست) یکی‌از فرماندهان ضدانقلاب که‌گارد سفید رابرای مقابله‌بارژیم بلشویکی روسیه تشکیل داده بودند ، هنگام مشاوره نظامی با افسران ستاد خویش

ثالثا بدیهی است سفارت در تمام عملیات خود اصول آزادی و احترام به حقوق ملل را که از ابتدای رولوسیون روسیه اعلام نموده‌بود دستور خود قرارخواهد داد .

رابعا بطوری که گفته شد فعلا حکومت مرکزی در روسیه وجود ندارد و تا تعیین تصمیمات مجلس موسسان عمومی ، نواحی روسیه که مجاور ایران میباشند موقتا اداره‌مستقله‌داخلی تشکیل داده‌اند و نظر به ارتباط نواحی مزبوره با ایران سفارت روس در تهران با آنها روابط کاملهکاری رامحفظ نموده ازمساعدت آنها استفاده و اختیارات آنهارا در اموردا‌خلی تصدیق مینماید .

خامسا قونسولگریهای‌روس در ایران که تحت اداره سفارت‌می‌باشند با اصول فوق‌الذکر موافق و به ادامه خدمات خود اشتغال دارند . چنانکه تمام نمایندگان دیپلوماسی روسیه‌هم که درخارجه هستند محض حفظ منافع تمام روسیه برخود فرض‌میدانند که‌در ماموریت خویش باقی باشند.»

«فن‌اتر» درین اعلامیه با اشاره به هسته مخالفتی که در جنوب روسیه برضد رژیم بلشویکی تشکیل شده بود ، رسماازین مقاومت مسلحانه جانبداری میکرد . چه ، بعد از شکست «کرنسکی» و درهم پاشیدن آخرین نیرویی که رئیس الوزرای مخلوع برای جنگ با قوای سرخ تجهیز کرده‌بود، مخالفان رژیم جدید تمام امیدهای خود را در وجود کانونهای مقاومت تمرکز داده بودند . همچنانکه متفقین سابق روسیه و در راس‌همه آنهادولت انگلیس‌امیدواربودند این مراکز مقاومت کاری ازپیش ببرند و بهمین‌جهت درحالی‌که به تلاشهای‌دیپلماتیک خود برای تضعیف قدرت بلشویکها ادامه میدادند ، کوشش داشتند تا از لحاظ مالی و نظامی نیز فرماندهان جبهه ضد بلشویکی «ژنرال دنیکین ـ ژنرال یوونیچ ـ آدمیرال کلچاك» را تقویت کنند .

تشکیل قوای ضد بالشویک و شروع جنگهای داخلی در روسیه ـ بخصوص از آنجهت که مرکز اصلی مقاومت در جنوب روسیه دچار تردید می‌ساخت . معتقدات دولت ایران را بیش از پیش نسبت به‌وضع روسیه دچار تردید می‌ساخت . معتقدات شخصی شاه ایران نیز مزید بر علت بود. چه «سلطان احمدشاه» بشدت از پیشرفت بلشویکها وحشت داشت و از آن میترسید که درصورت تثبیت رژیم جدید روسیه ، بلشویزم به مرزهای ایران رخنه کند و حکومت ایران نیز در معرض مخاطره واقع شود . از همینرو ، شاه نیز از نظریات «رانر» جانبداری‌میکرد ومایل‌نبود به«براوین» در تهران میدان عملی داده‌شود .

با اینهمه «مستوفی‌الممالک» بمصلحت نمیدانست که ایران بخاطر همراهی بـا مقاومت‌های ضد بالشویکی ، از امتیازاتی که حکومت جدید برای ایران قائل شده بود صرفنظر کند .

«مستوفی» باتوجه به مشکلاتی که در راه‌ارتباط مستقیم ورسمی با فرستاده«لنین» و «ترونسکی» وجود داشت ازوزیر امور خارجه «مشاورالممالک» خواستتا «براوین» را در منزل خود بپذیرد و بطور غیررسمی با وی مذاکره کند .

«مشاورالممالک » یك روز حوالی غروب «نیکلابراوین » را در منزل خود پذیرفت و باوی به مذاکره پرداخت . «براوین »مردی ریزه نقش وکوچك‌اندام بود بامو های بورو ریش کوتاهی که چانه و زنخدان او را می پوشانید . در آستانه منزل وزیر خارجه «عبدالحسین خان» فرزند جوان «مشاورالممالک »که در روسیه تحصیل کرده و همان ایام وارد خدمت سیاسی شده بـود، از فرستاده «لنین »استقبال و او را به‌سالن پذیرایی راهنمایی کرد. گفت‌و گوی «مشاورالممالک » و «براوین » بیش از دو ساعت طول‌کشید و «عبدالحسین‌خان» نیز به توصیه پدرش درجریان‌مذاکرات حضور داشت.

از تهران تا استرالیا فقط با دوپرش بلند

کانتاس یعنی پیشرو در پرواز. باکانتاس پروازهای بلند امر عادی است. با توقف کمتر در بین راه (فقط دهلی و بانکوک) کانتاس سفر شما را به استرالیا تجربه‌ای لذت بخش خواهد ساخت.

کانتاس هرهفته روزهای یکشنبه، سه‌شنبه و پنجشنبه از تهران به استرالیا پرواز میکند

QANTAS

پیشرو در پرواز

برای کسب اطلاعات بیشتر لطفاً با آژانس مسافرتی خود یا کانتاس مراجعه فرمائید

تهران: خیابان شاهرضا ـ شماره ۳۲۳ ـ تلفن ۳۱۲۳۲۵ ـ آبادان: سان‌شاین آرکاد تلفن ۳۱۵۴ ـ ۲۴۷۱

قابل توجه مسافرین محترم نوروزی

در کیلومتر اول‌جاده لاهیجان به لنگرود جایگاه مدرن نادر مجهز به تلمبه های اتوماتیك وین انگلیسی ،بنزین‌سوپر ،بنزین معمولی ، نفت‌گاز در هر لحظه بیست ماشین براحتی میتوانند سوخت گیری نمایند .در ضمن‌میتوان از باد مخانی برای اتومبیل استفاده کرد. جایگاه مدرن نادر در تمام مدت ۲۴ ساعت با وسائل ایمنی آماده خدمتگزاری است.

جایگاه مدرن نادر لاهیجان

سپاسگزاری

بدینوسیله از کلیه ذوات محترمی که در موقع بیماری این حقیر در بیمارستان و منزل ذره‌پروری نموده و در ظل عنایات خود قرارداده‌اند و همچنین دوستانی که در مجالس و محافل این‌بنده را در مظان استجابت دعا قرار داده‌اند بی اندازه سپاسگزار واز خدای متعال عزت و سلامتی جهت آنان خواستارم .

آ ـ ۹۳۰۲۴ شهریار ـ حاج ابوالحسن رسولی

جدول کلمات متقاطع

شماره ۵۵۸۸

طرح جدول : ف . جلوه

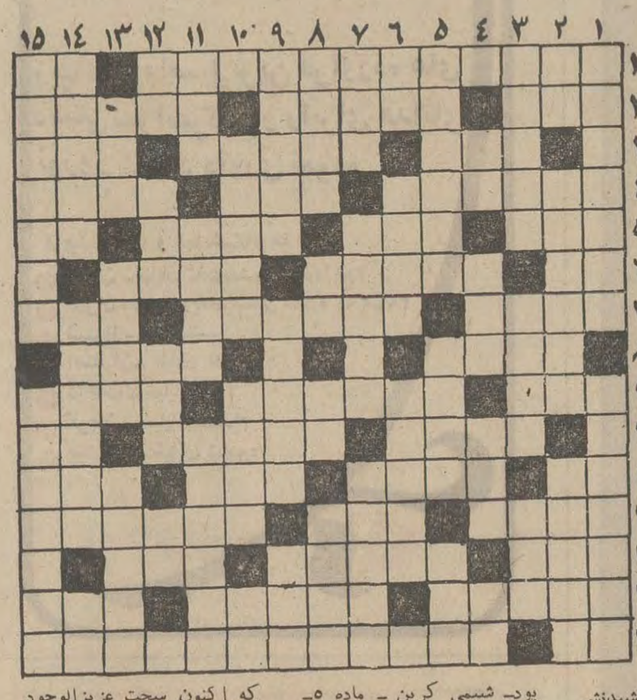

افقی :
۱ـ چون دولت مرکزی را قدرتی نباشد ، چنین وضعی پدید میآید ـ زهر
۲ـ برتر ـ برای پیمودن راه دور و دشوار مرکبی چنین باید ـ درباره تنهائی او کتاب جالبی نوشته‌اند ۳ـ به‌گریه گم میکنند ـ از دخانیات پردنك وفنك
۴ـ فرمان ٤ـ عالیقدر ـ پست ـ تایلند ٥ـ فلزی است ـ ازکنده بیشتربرآید ـ بزودی از راه میرسد ـ حرف نفی ٦ـ آخرین‌حرف ـ چهار پایان ـ قسمتی از هندوستان میان بنگلادش و بیرمانی
۷ـ همه اهل ادبند ـ از انواع هندسه ـ پارچه لائی ۸ـ آنجا که شك و شبهه نباشد ـ نقطه مقابل حق۹ـ ناپیوسته ـ آب کشیدنش از طهارت نیست، تظاهر است ـ چون بدست آید گره‌آسانتر گشوده شود ۱۰ـ ظرف کشك سائیدن ـ بی‌اساس ـ تکرار دریك حرف ۱۱ـ ناپذیرفته ـ خروس جنگی ـ علم ـ ازبقولات ۱۲ـ پنجره تالار قدیمی ـ اکبر آقای بی‌پا ـ کمان رستم ۱۳ـ از ییلاقات تهران ـ باد غصه است و در گلومیگیرد ـ واحد ۱٤ـ اسب ـ عقب ـ خوردن۱٥ـ سودای ناله ـ بچه سرکه.

عمودی :
۱ـ از بیماریهائی که‌سابقا در ایران بیدادمیکرد ـ معمولا از دنبال تاریخ میآمد ۲ـ جان کلام ـ ویزا ـ سلف تاکسی۳ـ پرچانگی ـ حالا یالبنیاتی شده یا خواربار فروش ـ شب ٤ـ دریا ـ سابقا حکمران تونس بود ـ شیمی کربن ـ ماده ٥ـ با ارزش ـ صحبت درگوشی ـ ثروتمند ٦ـ زیر پامانده ـ اگر نبود قلم به چه کار میآمد ـ بهرکس بکند اقدامش راطلب میکند ۷ـ گردن‌بند ـ قدیمی ـ مشاجره و مکابره ۸ـ ابوی ـ دست زدن ـ تکرار یك حرف ـ دارودسته ۹ـ از زنان ریباروی عرب ـ چماق نقره بدست می گرفت و در کاخ می ایستاد ـ پشت ۱۰ـ درگمان‌و اشتباه انداختن ـ بیرون رفتن ـ دهان کودك‌تازه حرف۱۱ـ دهکده‌ای در نزدیکی کاشان ـ صدمه و زیان ـ کلمه افسوس در نوحه و ماتم ۱۲ـ سرسلسله اعداد ـ منزل ـ وسیله نامیدن ـ سیخونك۱۳ـ ازهمراهان گل ـ خالص ترین آب ـ میزان و اندازه ۱٤ـ از مصالح‌ساختمانی که اکنون سخت عزیزالوجود است ـ زیبا و دلپذیر ـ شانه است اما نه برای سر ۱٥ـ بچه خواهرشوهر به تعبیر عروس ـ شادمانی .

حل‌جدول شماره ۵۵۸۷

برای پذیرائی

کاسه و بشقاب آجیل (بلور نازک) ساخت آلمان	۲۰۰ ریال
سرویس هفت پارچه آجیل خوری دورانت فرانسه	۴۲۰ «
سرویس چینی چای ۱۷ پارچه	۹۵۰ «
کاسه و بشقاب کریستال ساخت چکوسلواکی (بزرگ)	۱۵۰۰ ریال
میوه خوری استنلس استیل آلمانی	۱۶۰۰ «
سرویس چینی چای دکوراتیو ساخت انگلستان	۳۱۰۰ «
سرویس سرامیک چای ساخت ایتالیا	۳۳۰۰ «

کفش زنانه اسپرت پاشنه لیژدار ۵ سانتیمتری	۷۹۰ ریال
کفش زنانه ورنی پاشنه لیژدار ۷ سانتیمتری	۹۹۰ «
کفش شور و یا ورنی پاشنه لیژدار ۱۰ سانتیمتری	۱۲۵۰ ریال
کفش شور و دست دوز مردانه	۷۰۰ ریال
کفش ورنی بندی مردانه	۸۹۰ ریال
کفش ورنی پاشنه بلند مردانه	۱۲۰۰ «

عیدی بدهید

ادکلن آرامیس
عطر کریستین دیور
ادکلن بروت
لوازم آرایش مردانه الداپاپس
عطر نیناریچی
ادکلن وان هیل
عطر انفینی
عطر شانل
عطر ویل دوویل
ادکلن ایوسن لوران
پیپ
کراوات لانون
کراوات پیرگاردن
فندک رونسون
دکمه سردست
کیف
جوراب
لوازم آرایش مری کوانت
لوازم آرایش آیر
لوازم آرایش اُرلان
لوازم آرایش لانکوم
آلبوم
دوربین عکاسی
خودنویس
رادیو
ضبط صوت
گوشواره
گردن بند
عینک
انگشتر
عطرپاش
ساعت

از کورش نغمهٔ بهار بگوش میرسد

لوازم منزل خود را قسطی هم میتوانید بخرید

برای سفر نوروز

سری قاشق و چنگال سفر	۳۰ ریال
تسمه پروانه پیکان	۳۰ «
فلاتکس (پنچرگیر اتوماتیک اتومبیل)	۱۰۰ «
روغن موتور اسواکسترا ۴ لیتری	۱۵۰ «
چمدان توالت سفری	۱۵۰ «
چمدان از چرم مصنوعی با دو قفل	۳۵۰ «
چمدان اسپرت چرم مصنوعی	۴۹۰ «
چمدان بزرگ چرم مصنوعی اسفنجی	۹۹۰ «
چمدان پیک نیک چوبی با وسائل	۱۳۰۰ «

اسباب بازی

بازی ایروپولی	۱۲۰ ریال
مینی جاروی برقی (باباطری)	۳۹۰ «
سرویس نجاری انگلیسی	۳۹۰ «
مینی کارخفاش فلزی انگلیسی	۴۵۰ «
میکروسکوپ (سوپراسکوپ)	۷۹۰ «
ملودیکا	۱۱۵۰ ریال
آکاردئون ۹ باس	۱۳۰۰ «
ماشین سواری مینی اسپرت فلزی	۱۴۵۰ ریال
دوچرخه ایتالیائی	۲۵۰۰ «
چهارچرخه با ترک بند و ترمز	۳۲۰۰ «

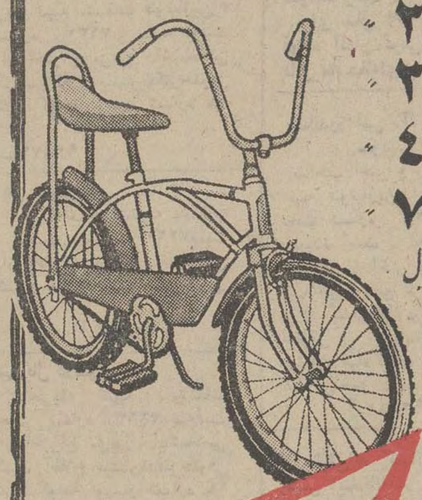

برای رفاه بیشتر مشتریان محترم

از امشب کورش تا ۱۱ شب

باز است حتی فردا جمعه

یک قرن تلاش

از: سعید سطوت منش

برای ساختن قلب پولادین

تحدود یک قرن از زمانی که افکار ایرانیان متوجه ایجاد ذوب‌آهن گردید میگذرد . در تمامی این سالها ،عوامل‌مختلف دست بدست هم دادند و کوشیدند تا به‌بهانه های‌گوناگون این کشور را از داشتن این صنعت مادر محروم سازند . در راس این عوامل‌قدرت های استعماری کهن قرارداشتند، که با ترس از دست دادن بازار های فروش کالاهای خویش به انواع دسایس و حیل میکوشیدند تاجلوی صنعتی شدن کشورهای نوپا را بگیرند از طرفی نفوذ سیاسی اقتصادی و نظامی این قدرت‌ها چنان در سطح کشورهای نوپا گسترده شده بود که اتخاذ تصمیم به سهولت امکان پذیرنبوده و تاثیر و رای آنان در انتخاب راههای گوناگون عملا در این‌گونه کشورها قابل رویت بود.

همچنین توافق‌های علنی وپشت پرده این قدرت‌ها در تقسیم‌مناطق مختلف جهان به عنوان حوزه‌های نفوذ و قدرت ، یکنوع هماهنگی در اتخاذ تصمیم‌ها فراهم می‌آورد و بطور قطع و یقین راه تصمیم متقابل را برروشنفکران کشورهای کوچک می‌بست.

تنها در این میانه روشنفکران این‌گونه کشورها در انتظار بودند تا با پدید آمدن موقعیت‌های خاص به بهره‌وری پردازند و هدف رابه عمل برسانند .

بدین ترتیب ، این ایده و طرز عمل قدرت های‌سیاسی واقتصادی ۱۸ و ۱۹ بود و مثال آن اولین کوشش جهت ایجاد ذوب‌آهن در ایران است .

اولین تلاش

اولین تلاش در مسیر استقرار صنعت ذوب آهن در ایران ۸۴ سال پیش یعنی در سال ۱۲۶۳ به ذهن مرحوم حاج محمد حسن امین‌الضرب خطور کرد . وی در این اندیشه بود که کوره‌های‌ذوب آهن را بسازد و بهمین جهت به تاسیس آن در آمل همت‌گماشت و بدنبال آن وسائل مدرن نوردآهن را در آمل پیاده‌کرد ، و میرفت تا این صنعت را در یک قرن پیش در ایران احداث نماید.

اما طرز فکر زمانه و توجیهی که از چگونگی قدرت‌هادر فوق نمودیم موجب شد تا این تلاش درنیمه‌راه بازماندو این مهم بعهده تعویق‌افتد چه با آغاز این اقدام ملی،توطئه هائی شروع شد و بانی این‌صنعت عظیم متهم به اخاذی و ضرب مسکوک اضافه بر مقدار تعیین گردید و سپس با توقیف اموال او ودریافت ۷۶۵ هزار تومان به پول آنروز ، ایجاد این صنعت متوقف شد وبرای اولین‌بارتحقق‌این هدف ناکام ماند.

دومین تلاش

گذشت زمان و ناکامی اول در بدست آوردن صنعت مادر و بالا رفتن آگاهی مردم و کوشش‌بیشتر طبقه روشنفکر و قبول اینکه‌صنعت ذوب آهن برای ایران ضروری است موجب شد تا در سال۱۳۰۴ یکبار دیگر تلاش عظیمی جهت احداث این صنعت بالا گیرد و با تاکیدرضاشاه کبیرو تائیدنمایندگان ملت در مجلس شورای ملی دقیقا به مرحله اجرا گذارده شود.

در تاریخ چهارم‌اسفند ماه ۱۳۰۵ ضمن تصویب‌قانون اجازه‌ساختمان راه‌آهن بین خورموسی (بندر شاهپور) و محمره (خرمشهر) و بندر جز (گز) در ماده چهارم‌قانون مذکور ، تامین منابع مالی وایجاد ذوب‌آهن چنین پیش‌بینی‌گردید که «از وجودعایدات قند و شکر و چای ، چهار میلیون و نیم تومان برای ساختن کارخانه ذوب آهن اختصاص خواهد یافت که ازآغاز سال ۱۳۰۶ در ظرف پنجسال به مصرف خواهد رسید.»

در سالهای بعدنیز این مسئله تعقیب شد و حتی در سال ۱۳۱۶ شمسی مبلغ ۶۰۰۰ لیره انگلیسی پیش‌پرداخت قیمت ماشین آلات ذوب‌آهن خریداری‌شده ازکارخانه دماگروب آلمان پرداخت گردید .

و بدین ترتیب افکار عمومی منتظر بود تا در آتیه‌ای نزدیک این صنعت رادر داخل کشور بچشم ببینند . لیکن با این ایده که‌تقدیر نمیخواست و یا تقدیر میخواست‌و قدرت‌ها نمیخواستند با شروع جنگ دوم و ایرادبه مناسبات‌ایران و آلمان و بمباران کشتی های حامل قطعات کارخانه ذوب‌آهن و توقیف یکسری دیگر از آنها توسط کشورهای‌متخاصم دول‌محور برای بار دوم آرزوی ملی درجهت ایجاد کارخانه‌ذوب آهن‌با شکست مواجه شد.

سومین تلاش

پس از پایان جنگ و ارام شدن اوضاع بین‌المللی و بخصوص بالا رفتن سریع آگاهی بیشتر ملل دنیای سوم و با توجه به دو شکست قبلی ، افکار عمومی‌وافکار مسئولین‌کشور در جهت تلاشی‌دیگر برای ایجاد ذوب‌آهن تهییج شد وبدین ترتیب در دهه ۱۹۵۰ ،ایرانیها ، دوباره بفکر ایجاد ذوب‌آهن افتادند و پروژه آنرا در برنامه دوم عمرانی قرار دادند و برای ساختن آن دوباره به آلمانها روی آوردند. اینبار کنسرسیومی از کارخانجات آلمانی تحت رهبری همان سازنده قبلی یعنی ماگروب تشکیل شد و قرار شد که یک کارخانه بزرگتر طرح گردد و قیمت‌آن نیز برآورد شود . نتیجه این موافقت یک سری گزارش های کنسرسیوم مزبور است‌که‌ازاوت ۱۹۵۵شروع گردید .

باید خاطر نشان‌کرد که‌باستثناء ساختمان راه‌آهن سراسری‌ایران، این بزرگترین پروژه در تاریخ

سه بار امیدها بر باد رفت و در چهارمین بار سرانجام ملت پیروز شد

و فعالیت های‌ساختمانی ذوب‌آهن در شمس‌آباد (محل انتخاب‌شده) متوقف شد و برای سومین بار آرزوی بزرگ‌ملت با شکست‌روبرو شد .

در واقع آنچه که در تجزیه و تحلیل پروژه ذوب‌آهن برنامه دوم در جریان بود ناشی از استدلال چندین ساله کشور های‌پیشرفته بود که معتقد بودند کشور های توسعه نیافته و در حال توسعه نبایستی از این صنایع استفاده نمایند .

چه‌این صنایع در این‌کشورها باتوجه به عدم وجود سرمایه و کادر متخصص و مخارج تامین آنها و از همه مهمتر آموزش و نظایر آن گران تمام میشوند و موجب افزایش هزینه‌محصول تمام شده میگردند ،درحالی که اینگونه کشورها به آسانی میتوانندکمبود خود را از کشور های صنعتی جهان جبران کنند و آنهم به قیمتی ارزانتر .

بدین ترتیب این عده وپیروان آنها از عدم‌اقتصادی بودن‌طرحها سخن میگفتند در حالی که بر فرض قبول گفتار آنها این‌حقیقت در مقابل ما قراردارد و آن‌اینکه بهرحال ما روزی می‌باید صنعتی شویم و این کار با گام های آهسته عملی نیست . چه‌بواسطه نداشتن ذوب آهن قسمت اعظم ذخائر ارزی ما جهت واردات صنعتی و بخصوص آهن آلات ، با توجه به اهمیت ویژه بخش ساختمانی در اقتصاد ملی صادر خواهد شد و ترتیبی رافراهم‌خواهد آورد که واردات‌کشور چند برابر صادرات شود و همه اینها گواهی می‌بود بر لزوم ایجاد این‌صنعت و کاهش ضریب وابستگی به خارج ، بهرحال باتوجه باینکه نزدیک به یک قرن ایران از ایجاد ذوب‌آهن محروم ماند و باتوجه باینکه کم‌کم باین‌می اندیشید که در بدست آوردن آن برای همیشه ناتوان است . مقدمات تاسیس کارخانه ذوب‌آهن ایران در چهارمین تلاش حاصل شد . و سیر وقایع‌نشان داد که روسیه شوروی می‌باید به میدان‌ساخت ذوب‌آهن‌ایران کشیده شود .

چهارمین تلاش

شك نیست که در تحقق‌این هدف ملی تنها کوشش های همه‌جانبه و عزم راسخ رهبر عالیقدر ایران دخالت داشت‌که بابی‌گیری های‌خویش‌وبخصوص در تشریف‌فرمائیشان به اتحاد جماهیر شوروی در تیر ماه ۱۳۴۴ این مهم را انجام دادند و آرزوی ملی را جامه‌عمل پوشانیدند .

در صبح پنجشنبه ۱۴ بهمن ماه ۱۳۴۴ متن قرارداد های ذوب‌آهن و نصب لوله گاز و فروش و صدور گاز به‌شوروی و خرید کارخانه ماشین‌سازی ۳۰هزار تنی از این کشور به مجلس شورای ملی ارائه شد و مورد تصویب قرار گرفت .

براساس این‌قرارداد ،توافق شد با همکاری اتحاد جماهیر شوروی کارخانه ذوب‌آهن ایران با ظرفیت ۵۰۰تاششصد هزارتن و افزایش تایك‌میلیون و دویست هزار تن در مرحله دوم و نیز کارخانه ماشین‌سازی اراك و خط لوله سرتاسری‌گاز به شوروی احداث گردد . و جهت تامین قسمتی از هزینه های طرحهای مزبوردولت اتحاد جماهیر شوروی ، اعتباری به مبلغ ۲۶۰ میلیون روبل‌بمدت ۱۲ سال و با بهره ۲٫۵درصد در اختیار دولت ایران قرارداد و موافقت شد تا این اعتبار از محل فروش قسمتی از گاز و کالاهای‌دیگر بازپرداخت گردد.

و بالاخره باقراردادن لوحه زرین یادبود در ۲۳ اسفندماه ۱۳۴۶ توسط شاهنشاه‌آریامهر وعلیاحضرت شهبانو در دل خاك ، ساختمان ذوب‌آهن آغاز گردید و اکنون میرویم تا با گذشت ۵سال در روز جمعه ۲۵ اسفند ماه ۱۳۵۱ بهره‌برداری از آنرا رسما آغاز نمائیم .

از رویا تا واقعیت

بقیه ازصفحه ۱۱

گسترش فولاد برای ۱۹۸۰ بالغ بر ۱۰۰۰۰۰ میلیون تن پیش بینی شده است، در اتحاد جماهیر شوروی طی یک دوره ۵ ساله قرار است میزان ۱۷ میلیون وپانصد هزار روبل در صنایع فولاد سرمایه گزاری‌شود در طی این ۵ سال تولیدات اوکراین۲۰درصد افزایش میابد و به ۵۵ میلیون تن میرسد کارخانجات قدیمی ذوب فولاد مانند کارخانجاتی‌که دردونتسک وجود دارد تجدید ساختمان خواهد شد و تجهیزات جدیدی ساخته میشود بعلاوه در نظر است یک کارخانه جدید ذوب آهن‌با ظرفیت ۱۲ میلیون تن بوجود آید . این کارخانه از معادن عظیم کورسک استفاده خواهد کرد.

برآورد تولیدات ژاپن برای سال ۱۹۷۵ رقمی است‌درحدود ۱۰۵ میلیون‌تن که با توجه‌باینکه تولید در سال ۱۹۷۲ نودوشش میلون تن بوده است افزایشی بحساب نمی‌آید در کشور های امریکای لاتین‌تولید از۱۳میلیون تن به ۲۸ میلیون تن در ۱۹۸۰ خواهد رسید .

برای سال ۱۹۷۴ در تولیدات فولاد آلمان غربی یک افزایش قابل ملاحظه‌ای پیش‌بینی می‌شود در این مورد بخصوص ارتباط دو کمپانی بزرگ تهیه فولاد در آلمان و هلند باین امر کمک خواهد کرد . در کشور های درحال توسعه ایجاد تعداد زیادی‌کارخانجات‌متعدد درشمال افریقا، اورمیانه وخاور دور به گسترش‌تولیدات‌فرد اکمک میکند. درهرصورت رقم ۱۰۰۰۰۰میلیون تن رشد سال بسال غول صنعت و دورنمای یک دنیای آهن را نشان میدهد .

درآمد: مبنای اصلی مالیات

گزارش از : فرزین فنائیان

درسالی که‌پشت‌سر می‌گذاریم بلحاظ ثبات سیاسی وشکوفان شدن بیشتر برنامه های‌اقتصادی وصنعتی در قوانین‌و مقررات مالیات ها خاصه‌مالیات بردرآمد تغییرات مهمی صورت گرفت تا ازجهتی ضوابط‌نرخهای مالیات های مستقیم با دیگر تحولات و پیشرفت های کشور توام و هماهنك گردد ودر برخی موارد نیز مالیات به شکل اهرمی در جهت تقویت بخش های تولیدی موردنیاز مانندکشاورزی بکارگرفته شودو از سوئی باایجاد معافیت های مالیاتی تازه‌عدالت اجتماعی مطلوب تری بر قرار گردد.

در همین سال مبنای بعضی از مقررات ونرخ مالیاتهای مستقیم دگرگون گشت و قانون‌جدید مالیاتهای مستقیم که از آغاز سال ۴۵ تاکنون بمورد اجراگذارده‌شده‌به منظوررفع‌نقائص احتمالی و حل‌و فصل مشکلات‌و برطرف‌ساختن ابهاماتی که‌برای مجریان قانون داشت، برای دومین بار دستخوش اصلاحاتی شدو در آن تغییراتی‌بعمل آمد.

ضوابط و مقررات تازه مالیاتهای مستقیم در قالب لایحه اصلاحی تقدیم مجلس شدواین لایحه در مجلسین شورا وسنابا اکثریت آراءبه تصویب رسیدوبرای اجرا به دولت ابلاغ شد.

دیگر هدفی که در اصلاح‌قانون مالیاتهای مستقیم رعایت شده‌ورفع هرگونه تبعیض درمیزان پرداخت مالیات هابخصوص مالیات حقوق کازمندان ومستخدمین دولت‌است .

بهمین منظور در سال ۵۱ گسترش‌معافیت های مالیاتی‌و در نهایت ایجادعدالت مالیاتی‌بیشتر مورد نظرقرار گرفت‌واین اقدامات را می توان سرآغاز تحولی در قوانین مالیات ایران تلقی کرد.

باباکارگرفتن این هدف در تجدید نظر قانون مالیاتهای مستقیم توزیع‌عادلانه تر درآمد ها راامکان پذیر خواهدساخت‌واصولا مالیات بیشتر براساس درآمدبیشتروصول می‌گردد و درآمدهای کوچك از معافیت مالیاتی بیشتری برخوردار خواهد شد.

حمایت از کشاورزی

در تغییراتی که طی سال جاری درنرخهای مالیات‌و سیاست مالیاتی به عمل آمدفعالیت های کشاورزی مکانیزه وتولیدات آن از سال آتی به مدت ده سال از پرداخت مالیات معاف گردیدو اینگونه فعالیت های اقتصادی تاسال ۱۳۶۰مالیاتی نخواهد داشت‌و از طریق لغو مالیات کشاورزی دولت‌حمایت خود را از بخش کشاورزی گسترش بیشتری خواهد داد.

گزارشات اقتصادی حاکی‌است که‌تولیدات کشاورزی طی سنوات گذشته بموازات بخش های صنعتی‌وبازرگانی رشدنداشته‌و همین‌امر موجب گردید علاوه بر تخصیص اعتبارات عمرانی قابل ملاحظه برای بخش کشاورزی درقوانین مالیات نیز مقرراتی تدوین شود که به رشد تولیدات کشاورزی وتشویق سرمایه‌گذاری دراین بخش تقویت‌گردد . همچنین اصلاحیه قانون مالیاتهای مستقیم روشن‌گر تغییرسیستم مالیاتی نیز می‌باشد.

باین معنی که باتدوین ضوابط ومقررات تازه به‌تدریج‌از تفاوت رقم وصولی مالیاتهای مستقیم ومالیات های غیرمستقیم کاسته میشودوبطور کلی مبنای مالیات براساس درآمد قرار خواهد گرفت.

باین‌ترتیب سعی‌وکوشش میشود مالیات از درآمد و عایدات مودی وصول گردد و به‌تدریج دریافت‌بعضی مالیاتهای غیرمستقیم که‌براساس مصرف اخذ میگردد کاهش یابد.

طبق‌آمار منتشره درآمدمالیاتهای مستقیم طی دهه‌گذشته ۶۰۰ در صدرشد داشته‌ونسبت درآمد مالیاتهای مستقیم به درآمد عمومی دولت که‌درسال ۱۳۴۰ حدود۱۴در صدبود ،این رقم درسالی که گذشت ، از ۳۰ در صد نیز فراترفت.

بالعکس نسبت درآمد مالیاتهای غیر مستقیم به‌درآمد عمومی در همین سال ها۳۴ در صدتقلیل یافته‌است .

مقایسه وصولی مالیاتها

تفاوت حجم وصولی مالیاتهای مستقیم‌نسبت به مالیاتهای غیر مستقیم که در گذشته‌اندکی بیشتر از ۳۸در صدبود ،در سال جاری به‌حدود ۶۰ در صد بالغ گردیده‌است .

ارقام فوق گواه‌این حقیقت‌است که‌وصول مالیاتهای مستقیم که در گذشته یك سوم میزان وصولی مالیاتهای غیر مستقیم راتشکیل میداد، به‌بیش از نیمی از وصولی مالیاتهای غیر مستقیم رسیده‌است.

از این گذشته مالیاتهای مستقیم‌چه به‌لحاظ رشدمطلق وچه‌از جهت رشدنسبی نسبت به‌درآمد عمومی دولت مرتبا روبه‌فزونی میرود. در حالی‌که درآمد مالیاتهای غیر مستقیم بر خلاف‌این بوده‌و در صد آن نسبت به درآمدعمومی پائین آمده است.

برقراری نرخهای تصاعدی در مورد مالیات بردرآمد درلایحه اصلاحی قانون اصلاح نیز مورد تاکیدقرارگرفت واین مهم اجرای اصل عدالت مالیاتی را تسهیل ساخته‌و با برقراری حداقل بخشودگی مالیاتی برای افراد کم درآمد ، ازاین طبقات حمایت بیشتری بعمل آمده‌است .

ث . هاش . بوهرینگسان مقیم اینگلهایم رین‌درآلمان

صاحب اختراع راجع به « مشتقات جدید اسید تیوفسفوریك و طریقه تهیه آنها » که‌در ایران تحت شماره ۴۷۱۴ به ثبت رسیده است .اجازه بهره‌برداری از اختراع مزبور راباشخاص ذینفع عرضه می نماید . برای کسب اطلاع بیشتربدفترحقوقی ر. آقابابیان و همکاران خیابان شاه کوچه نوبهار شماره ۱۸ مراجعه شود.

آ_۹۲۸۷۸

ساندوز لیمیتد مقیم بال درسوئیس

صاحب اختراع راجع به « طریقه تهیه مشتقات فنوتیازین » که در ایران تحت شماره ۷۲۳۰ به ثبت رسیده است .اجازه بهره‌برداری از اختراع مزبور راباشخاص ذینفع عرضه می نماید . برای کسب اطلاع بیشتربدفترحقوقی ر. آقابابیان و همکاران خیابان شاه کوچه نوبهار شماره ۱۸ مراجعه شود.

آ_۹۲۸۷۶

ساندوز .آس.آ. مقیم بال درسوئیس

صاحب اختراع راجع به « طریقه‌ای جهت‌تهیه مشتقات فنوتیازین » که در ایران تحت شماره ۷۲۲۰بثبت رسیده است .اجازه بهره‌برداری از اختراع مزبور راباشخاص ذینفع عرضه می نماید . برای کسب اطلاع بیشتربدفترحقوقی مراجعه شود.

آ_۹۲۸۷۴

ساندوز اس .آ. مقیم بال درسوئیس

صاحب اختراع راجع به « طریقه تهیه مشتقات فنوتیازین » که در ایران تحت شماره ۷۲۶۳ به‌ثبت رسیده است .اجازه بهره‌برداری از اختراع مزبور راباشخاص ذینفع عرضه می نماید . برای کسب اطلاع بیشتربدفترحقوقی ر. آقابابیان و همکاران خیابان شاه کوچه نوبهار شماره ۱۸ مراجعه شود.

آ_۱۹۲۸۷۴

ساندوز اس .آ. مقیم بال درسوئیس

صاحب اختراع راجع به« طریقه تهیه فنوتیازین» که در ایران تحت شماره ۷۲۲۶ به ثبت رسیده است . اجازه بهره - برداری از اختراع مزبور رابه اشخاص ذینفع عرضه مینماید، برای کسب اطلاع بیشتر بدفتر حقوقی ر. آقابابیان وهمکاران خیابان شاه کوچه نوبهارشماره ۱۸ مراجعه شود.

آ_۹۲۸۸۰

الی لیلی‌الد کمپانی‌مقیم‌ایندیانا پلیس ایندیانا در امریکا

صاحب اختراع راجع به«طریقه برای حفظ نباتات از آسیب قارچ و ترکیبات جهت این منظور» که‌درایران تحت شماره ۶۵۹۵ به ثبت رسیده است . اجازه بهره - برداری از اختراع مزبور رابه اشخاص ذینفع عرضه مینماید. برای کسب اطلاع بیشتر بدفتر حقوقی ر. آقابابیان وهمکاران خیابان شاه کوچه نوبهارشماره ۱۸ مراجعه شود.

آ_۹۲۸۸۲

شرینك آ. گ . مقیم‌برلین درآلمان

صاحب‌اختراع راجع‌به«ترکیب مخصوص مبارزه با بیدو طریقه تهیه آن » که در ایران تحت شماره ۶۹۸۰ به ثبت رسیده است . اجازه بهره - برداری از اختراع مزبور رابه اشخاص ذینفع عرضه مینماید. برای کسب اطلاع بیشتر بدفتر حقوقی ر. آقابابیان وهمکاران خیابان شاه کوچه نوبهارشماره ۱۸ مراجعه شود.

آ_۹۲۸۸۴

شرینك آ .گ . مقیم‌برلین در آلمان

صاحب اختراع‌راجع‌به«ترکیبات ضد آفات و طریقه تهیه آنها» که در ایران تحت شماره ۷۰۴۳ به ثبت رسیده است . اجازه بهره - برداری از اختراع مزبور رابه اشخاص ذینفع عرضه مینماید. برای کسب اطلاع بیشتر بدفتر حقوقی ر. آقابابیان وهمکاران خیابان شاه کوچه نوبهارشماره ۱۸ مراجعه شود.

آ«۹۲۸۸۶

هدیه کمیاب مشاورین تجاری‌مکو
قابل توجه کلکسیونر های اجناس عتیقه لوکس
مطلاتاریخی
که‌نظیر آن‌خیلی نایاب ونادراست
خواستاران : برای بازدید و خرید
با تلفن ۸۳۶۳۲۲ لطفا تماس بگیرند

اطلاعیه بانك عمران
برای کمك به‌صاحبان صنایع کوچك که ازبانك عمران وام صنعتی دریافت داشته ومیدارند بمیزان دوسوم وام دریافتی برای تنخواه‌گردان وسرمایه در گردش با شرایط سهل و مدت مناسب وام پرداخت می شود . متقاضیان می توانندبرای اخذ وام‌بشعب بانك‌عمران درسراسرکشور مراجعه نمایند.
آ_۹۲۳۱۲

اطلاعیه
شرکت کشتیرانی جنوب ـ خط ایران
کشتی تانگانیکاسفر۱
m.v. Tanganyika V. 1
وارد بندر خرمشهر گردیده و هم‌اکنون مشغول تخلیه می‌باشد .
برای هرگونه اطلاع بانمایندگیهای شرکت کشتیرانی‌جنوب خط ایران
در تهران : شرکت سی‌من‌پاك ـ خیابان تریا شماره ۱۳۰ ـ تلفن ۹ـ۸۲۵۰۷۶ .
و در خرمشهر : شرکت سی‌من‌پاك خیابان فردوسی ـ تلفن های ۲۹۴۱ و ۳۹۹۱ تماس گرفته شود .

جرثقیل‌های سیار ساخت چکسلواکی
ظرفیت ۱۰ تن و ۱۶تن باراندمان بسیار زیاد
عملیات دستگاه جرثقیل بوسیله نیروی هیدرولیك انجام میشود

ضمنا بیل های مکانیکی ـ غلطك های جاده سازی سنگ شکن ، پمپ های آب الکتروموتور موتور دیزل و دستگاه های دیزل ژنراتور ـ لیفت تراکهای مجهز به دوشاخه بارگیری و سایر ماشین‌آلات و ابزاردر انبارداین‌شرکت‌واقع‌درخیابان‌شوش موجودمیباشد
نماینده انحصاری **شرکت تجارتی ایران واشکودا**
خیابان تخت جمشید شماره ۱۶۲ تلفن ۸۲۵۳۶۰ ـ ۸۲۹۴۲۷
تلگرافی اشکودا و رکس انبار خیابان‌شوش شماره ۱۳ تلفن ۳۵۶۲۴۷

بانك مرکزی ایران باطلاع عموم میرساند :
در روز شنبه بیست‌وششم اسفند ماه جاری اوراق قرضه سه‌ساله با بهره ۸ درصد درسال . اوراق پنجساله با بهره ۸½ درصد در سال‌واوراق هفت ساله بابهره ۹درصد درسال از محل اوراقی که بانك مرکزی ایران در روز انتشار (دوم‌دیماه ۱۳۵۱) بحساب خود خریداری نموده‌است برای فروش عرضه میگردد و در موقع فروش مبلغ بهره اسمی متعلقه از تاریخ انتشار تا تاریخ فروش پس از تنزیل با نرخ ۷½ درصد درسال بنفع خریدار (برای مدت باقیمانده تا سررسید اولین کوپن) ببهای اسمی اوراق اضافه شده‌وازخریدار اخذ میشود .
مبلغ اضافی که در تاریخ بیست‌و ششم اسفند ماه‌برای فروش هرده هزار ریال اوراق قرضه سه ساله ، پنجساله و هفت ساله دریافت میکردد بترتیب ۱۸۲ر۹۴ ریال‌و۱۹۴ر۳۶ ریال‌و۲۰۵ر۸۰ ریال می‌باشد .
باین ترتیب برای مثال یکبرك قرضه ده هزار ریالی هفت ساله منتشر شده در تاریخ دوم دیماه ۱۳۵۱ در تاریخ بیست و ششم اسفند ماه بمبلغ ۱۰۲۰۵ر۸۰ ریال بفروش خواهد رسید .
علاقمندان بخرید اوراق‌قرضه میتوانند درروز شنبه مذکوربیانك مرکزی‌ایران‌ویاهریك‌ازبانکهای اصناف، اعتبارات، ایران وخاورمیانه، بازرگانی، بیمه بازرگانان ، پارس ،تجارت‌خارجی ، رفاه کارگران ، سپه ، صادرات ، عمران ، کشاورزی‌و ملی مراجعه نمایند .
بهره اوراق قرضه از مالیات بردرآمد معاف و هرششماه یکبار پرداخت میگردد .

پلو بافشارد گمه!
پلوپزاتوماتیك ازفولاد ضدزنگ

برای آشپزشدن یك چیز بیشتراز کلاه آشپزی میخواهید
فقط یك‌چیز! بله، یك‌پلوپزسانیو تنهاچیزی است که‌لازمش‌دارید.
پلوپزسانیو، باظرفیت زیاد ، عالی میپزد. وهربار ته‌دیگ عالی بشما میدهد.
کافیست دگمه پلوپز را فشار دهید وبعد به‌کارهای دیگرخانه‌برسید.
پلوپزسانیو با روکاری براق از فولاد ضدزنگ و انواع مدلهای دیگر دراندازه‌های مختلف
پلوپزسانیو دراندازه‌های مختلف
آب میوه تازه در تمام ۲۴ ساعت
دو مدل از آبمیوه‌گیرهای اتوماتیك سانیو SJ - 104 و SJ - 105E برای میوه و سبزیجات . فقط در عرض چند دقیقه ، آب میوه و مرکبات میگیرد ، پوره درست میکند و کارهای دیگر...
کارکردن باآبمیوه‌گیرهای‌سانیو آسان‌است، همینطور پاك کردن ونگهداری‌آن . یکی‌از مدلهای آنرا انتخاب‌کنید ، وصاحب‌یك اسنك‌باربشوید ، باآبمیوه تازه درتمام ۲۴ ساعت !

سانیو SANYO

از جناب آقای دکتر عاملی که حیات مجدد به‌فرزندم «رویا» بخشیده‌اند صمیمانه سپاسگزارم .
کمالی

بمناسبت گشایش کارخانه ذوب آهن ایران

۲
۱۳۵۲
سال
پولاد است
نه گاو!

از رؤیا تا واقعیت!

گزارش تحقیقی
از: ژاله
کرمانشاهی

تپش قلب پولادین ایران از فردا شروع میشود

اشاره
فردا نخستین کارخانه ذوب آهن ایران رسما افتتاح میشود . در شماره گذشته شمارا با پولاد **در ایران و جهان آشنا کردیم .**
آنچه در پی آمده دنباله گزارش دیروز است .

استفاده از این تکنیک تولید فولاد را ۳۰ تا ۴۰ درصد ارزان‌تر خواهد کرد ، زیرا دیگر احتیاجی به سرمایه‌گذاری در دستگاه‌های گران‌قیمت کوره‌های قدیمی‌نخواهد بود.

در این روش با احیاء سنگ‌آهن بوسیله گاز ، آهن اسفنجی تولید میشود و بعد برای تهیه فولاد مستقیما آهن اسفنجی وارد کوره بلند میگردد.

در ۱۵ سال اخیر یعنی از سال ۱۹۵۷ بیست دو کمپانی فولاد سازی با روش احیا مستقیم در دنیا ساخته شده که بیشتر آنها در مکزیک وامریکا قرار دارد.

ضمنا کارخانجات دیگری نیزدر ونزوئلا . برزیل . کانادا .کره جنوبی . زلاندنو با همین روش بوجود آمده است .

★ مینی میل

مینی میل جدیدترین نوع ذوب آهن است که سوخت آن بوسیله برق تامین میگردد این کارخانه از آهن قراضه بعنوان مواد اولیه استفاده میکند و آنرا در کوره الکتریکی خود ذوب مینماید .ادعا میشود بوسیله این متد یک کوره ۲۰۰ هزار تنی میتواند باغولهای این صنعت رقابت نماید و فولاد تهیه شده ۴۰ درصد ارزانترتمام خواهد شد . هم‌اکنون در امریکا ۳۵ کارخانه از این نوع باظرفیت ۵۰ تا ۵۰۰ هزار تن وجوددارد.

در ایران با استفاده از روش احیاء مستقیم بمنظور تامین‌هرچه بیشتر احتیاجات داخلی واستفاده از نیروی گاز دو کارخانه ذوب‌آهن گازی در بندرعباس و خوزستان بظرفیت یکونیم میلیون تن ساخته میشود واحتمالا امریکا وآلمان در اجرای طرح باایران همکاری خواهند داشت کارخانه ذوب‌آهن گازی بندر عباس از ذخائر آهنی گل‌گوهر وگازجنوب استفاده خواهد کرد . طرحهای اولیه کارخانه طوری تهیه میشود که امکان توسعه آن در سالهای آینده وجود خواهد داشت وبر طبق طرح نهائی توسعه ظرفیت‌آن طی ۱۰ سال به۷ تا۷٫۵ میلیون تن خواهد رسید.

★ تولید جهانی فولاد

ظرفیت تولیدی فولاد هرسال در دنیا حدود ۳۰ میلیون تن‌افزایش مییابد . پیش‌بینی میشود که در سال ۱۹۸۰ به ۱۰۰٫۰۰۰ میلیون تن میرسد . درسال ۱۹۷۲ شوروی با ۱۲۶ میلیون تن ، امریکا با ۱۱۹ میلیون تن وژاپن با ۹۶ میلیون تن در راس کشورهای‌تولید کننده فولاد جهان قرار گرفتند.

همگام با افزایش تولید فولاددر دنیا قیمت آن نیز رو به‌افزایش است . این افزایش قیمت بااصول اساسی موثر در طرز عمل عرضه وتقاضای فولاد در دنیا توجیه میشود. عوامل اصلی که تعیین کننده وضع فولاد در دنیا است عبارت است از :

۱ـ تورم که در سال ۷۱ در بسیاری از کشورهای اروپای‌غربی وهمینطور در ژاپن‌با شدت‌بیشتری نسبت به سابق ادامه پیدا کردو منجر به افزایش قیمت تولیدات آهن دنیا در سال ۷۱ گردید.

۲ـ مشکلات پولی بین‌المللی که از توسعه تجارت بین‌المللی‌فولاد جلوگیری نمود.

۳ـ کاهش رشد اقتصادی در اروپای غربی وژاپن که بنوبه‌خود ناشی از سیاستهای ضد تورمی دولتها بود و در بعضی از کشور ها به‌رکود نزدیک گردید.

این وضع مصرف فولاد را مخصوصا در قسمت تجهیزات صنعتی و فعالیتهای ساختمانی فولاد برتحت‌تاثیر قرار داد نتیجه این وضع کاهش تولید فولاد خام در اروپا ، ژاپن ، وامریکا است وبالاخره ادامه کاهش ذخائرانبار ها که سفارشات فولاد را ترمز کرد. اما مصرف فولاد با درجه کمتری کاهش پیدا نمود زیرا مصرف کنندگان فولاد از ذخائر انباری خود استفاده نمودند.

کاهش تولید فولاد در اروپای غربی وژاپن همراه شد باتقاضای اضافی در ایالات متحده که خود ناشی از پرکردن انبارها درنتیجه پیش‌بینی اعتصاب کارگران‌معادن همینطورافزایش‌فعالیتهای ساختمانی به‌میزان ۱۲ تا ۱۵ درصد بود . بطور کلی در ایالات متحده در نیمه دوم سال ۷۱ بهبودی در وضع اقتصادی بچشم میخورد و این وضع عمومی باعث افزایش جزئی در مصرف فولاد نسبت‌به ۱۹۷۰ گردید.

کاهش تولید

در سال ۷۱ تضاد تمایلات اقتصادی در دنیا منجر شد به کاهش تولید فولاد خام بمیزان ۲۵ در صد و تولید فولاد خام از ۵۹۵ میلیون تن در سال ۷۰ به ۵۸۰ میلیون تن در سال۷۱ رسید ، که در هر صورت بالاتر از رقم تولید ۱۹۶۹ بود .

کاهش حقیقی در اروپای‌غربی بوجود آمد . بمیزان ۶ درصد، در ایالات متحده ۸٫۵ درصد و در ژاپن برای اولین بار طی یك دوره ۹ ساله تولیدات به میزان ۵ درصد کاهش یافت. تولید فولاد خام در کشور های اروپای شرقی ۴٫۵ درصد بالاتر از سطح تولید در ۱۹۷۰ بود و تولید کل کشور های درحال توسعه بمیزان ۶ درصدافزایش داشت .

در چین تولیدات فولاد با افزایش ۱۸ درصدبه رقم۲۰٫۷ میلیون تن رسید . در چین‌تمام ۲۹ قسمت اداری کشور ،بغیر از تبت دارای کارخانجات‌تولید فولاد هستند و این کارخانجات بزرك و کوچك تولیدات رابه میزان ۴۰ درصد افزایش داده است .رشد تولید فولاد در کشور های در حال‌توسعه‌بیشتر در کشور های امریکای لاتین با رقم تولید ۱۳٫۵ میلیون تن بود مخصوصا در برزیل که تولیدات بمیزان ۱۲ درصد افزایش یافت وبه۵٫۹۴میلیون تن رسید در حالیکه کشورهای آسیائی تنها به یك حداقل افزایش دست یافتند .

وضعیت تولید فولاد در نیمه دوم ۱۹۷۲ بعلت عوامل مناسبی قویتر شد زیرا در بسیاری از کشورهای اروپای غربی زمستان ملایم اجازه داد که فعالیت‌های زودتر از موعد شروع شود ، تقاضا ها در امریکا افزایش یافت و در بسیاری‌از کشورهای اروپای غربی در اواخر ۱۹۷۱ ذخیره مصرف کنندگان به‌یك سطح نسبتا پائین رسید تمام این عوامل با یکدیگر بهمراه انتظارات مصرف کنندگان‌فولاد برای توسعه فعالیت های خودبه افزایش سفارشات ودر نتیجه افزایش تولید بمیزان ۶۰۰ میلیون تن در سال ۷۲ منجر گردید . در امریکااین‌افزایش قسمتی مربوط به افزایش تقاضا و قسمتی مربوط‌به کاهش واردات بود .

در سال ۱۹۷۲ تولیدات فولاد کشور های سوسیالیست اروپای شرقی درسطح پائین تر از رشدی که در سال ۱۹۷۱ بدست آمد باقی ماند و میزان تولید با رشد ۴درصد به ۱۷۰ میلیون تن بالغ شد .

دراین سال تولید جهانی از ۵۸۰ میلیون تن به۶۰۰ میلیون تن رسید که رشدی‌در حدود ۳٫۵ درصد را نشان می‌دهد.

قیمت فولاد

بعد از افزایش قیمتی که‌درژوئیه ۱۹۷۰ پیش آمد نیمه اول سال ۱۹۷۱با افزایش مختصری‌مشخص میشود .

در انگلیس قیمت فولاد درآوریل ۱۹۷۱ به میزان ۷ درصد از طرف شرکت فولاد انگلیس افزایش‌یافت و در ۱۹۷۲ این افزایش ۴٫۶ درصد بیشتر شد قیمت فولاد در ایالات متحده امریکا برای انواع مختلف فولاد در نیمه اول ۱۹۷۱ شش تا هفت درصد افزایش پیدا کرد این رقم در ۲۰ دسامبر۱۹۷۱ به هشت‌درصد رسید. در ۵ژانویه ۱۹۷۲ تولید کنندگان فولادقسمتی از افزایش قیمتها را بر روی بعضی از انواع‌فولاد پائین آوردند و این اقدام در جهت برابری پرداخت‌های داخلی و بین‌المللی توجیه شد.

باید دانست که مکانیسم قیمت های داخلی و صادراتی فولاد با رکود و رونق آن رابطه عکس دارد در موقع‌رکود قیمت صادراتی بمراتب کمتر از قیمت‌های داخلی و در مواقع رونق مثل سال های ۱۹۶۹ و ۱۹۷۰ قیمت صادراتی بیش از قیمت داخلی فولاد است . در سال ۷۲ بعلت رونق مجددی که پیش آمد تقاضا بر عرضه‌پیشی گرفت و قیمت صادراتی بالاتر از قیمت داخلی قرار گرفت و معادل ۱۶۰ دلار برای‌هر تن فولاد تعیین شد.

برگشت به گذشته نشان میدهد درحالی که در طی سالهای ۱۹۵۰ تا ۱۹۶۰ نوسانات تقاضا و عرضه فولاد نه همیشه و نه برای همه کشورها دقیقااز دورانهای‌اقتصادی دنباله‌روی‌نمیکرد (بعلت توسعه‌بیش از حد تولید و ظرفیت رشد فولاد تجارت بین‌المللی و رقابت و همینطور بنابه‌سیاست ذخیره‌کردن مصرف کنندگان‌فولاد) آخرین‌دوره نوسانی عرضه و تقاضای فولاد تقریبا بطور کاملی با دوره یا (سایکل) اقتصادی همراه بود.

آخرین دوره یا (سایکل) فولاددر کشورهای اروپای غربی که یک دوره رونق بود از ۱۹۶۷ شروع شد و به حداکثر خود در ۱۹۶۹ رسید.

در سال ۱۹۷۰و ۱۹۷۱همانطوری که تمایل عمومی رشد اقتصادی بود تولیدات فولاددرحد پائین‌قرار گرفت علت اصلی این بود که در اروپای غربی استفاده از ذخائر انبارها نسبتا قبل از موقع شروع شده بود درحالیکه مصرف واقعی فولاد هنوز در حال افزایش بود.

بعلاوه این وضع با تصمیم تولید کنندگان فولاد در اروپای غربی و در ژاپن دائر بر انطباق میزان تولیدات با سفارشات بدنبال‌عرضه فراوان فولاد و کاهش قیمت‌ها در ژوئیه ۱۹۷۰ همراه شد.

کارتل ضد رکود

این روش درسال ۱۹۷۲ دنبال شد و تصمیم تولید کنندگان بمنظور اجتناب از عرضه‌اضافه ورقابتهای مخرب که مشخص کننده نیمه ۱۹۶۰ است قاطع‌تر گردید.

در این جهت بود که در ژاپن یک کارتل ضدرکود در اواخر ۱۹۷۱ بوسیله‌کارخانجات بزرگ تهیه فولاد بوجود آمد .

دوام این کارتل بوسیله وزارت صنعت و تجارت خارجی ژاپن محدود بسال ۱۹۷۲ میشد .

در اروپای‌غربی تولید کنندگان فولاد تصمیم گرفتند که ریتم تولید را با تقاضا ها برابرنمایند و این اقدامات بوسیله تماسهائی که در بروکسل در کلوپ تولید کنندگان فولاد انجام شد تسهیل گردید و هماهنگی در طرز عمل تولید کنندگان‌فولاد بوجودآورد و بنوبه خود اجازه داد که تولیدات بر مبنی سفارشات‌در ۱۹۷۲ افزایش یابد.

بقیه در صفحه دهم

فردا
ایران
به پولاد
میرسد

قلب پولادین

قلب پولادین ایران فردانخستین حرکت خود را آغازمیکند . قلبی که باید به‌تمام صنایع ایران خون‌پولادین برساند .

Nagib Tabbah
joaillier depuis 1862
BEYROUTH - BAB IDRISS - TEL: 229813
PARIS - 8 RUE DE LA PAIX
BRUXELLES - 33-34 GALERIE LOUISE
اگر اشیاء زینتی دوست دارید
سر راه خود ،
از لبنان هم دیدن کنید .

با استفاده از فیلم رنگی اکتاکروم سوپر ۸ کداك
یك آلبوم متحرك تشکیل بدهید
کداك فیلم سوپر ۸ اکتاکروم را باحساسیت‌های ۴۰ و ASA ۱۶۰ عرضه میکند.
دیگر لازم نیست مثل گذشته فیلمهای سوپر ۸ خود را برای ظهور به خارج بفرستید ما حداکثر ۴۸ ساعت پس‌از دریافت ، فیلم اکتاکروم شما را با بهترین کیفیت فنی ظاهرو دراختیار شما قرار میدهیم .
با استفاده از فیلم اکتاکروم ASA۱۶۰ در دوربین فیلمبرداری جدید XL کداك ، بانور موجود (بدون استفاده از پرژکتور) در جشن های شبانه فیلمبرداری کنید.
CAMERAS Kodak FILM
بفروشگاهای معتبرومراکزی که علامت دارند مراجعه فرمائید
شرکت الکتروکامرا با مسئولیت محدود
۲۱۰ خیابان شاه تلفنهای ۴-۴۲۰۹۳-۸-۶۶۲۹۵۶
K-51-2

عمو نوروز جار میزند
جار میزند
از شیر مرغ تا جان آدمیزاد
همه و همه زیر یک سقف
در فروشگاه بزرگ ایران
FOROUSHGAHE BOZORGE IRAN
IRAN DEPARTMENT STORE
چهارراه شاه

دوستی بچه‌ها با مار و عقرب وافعی!

گپ جمعه

نوشته : علی اورنک

در شماره ۱۴۰۳۶ روزنامه اطلاعات از قول کارشناسان حفاظت محیط‌زیست با تیتر درشت نوشته شده بود که :

«بچه ها را از گرگ نترسانید !» و بعد اضافه شده بود که این حیوان‌آنقدر ها هم که شایع است خطرناک نیست، و بعلاوه وجودش پس از سالهای سال مطالعه ،بوسیله کارشناسان صلاحیت‌دار کشور های شوروی و کانادا ، برای جلوگیری از افزایش جمعیت حیوانات دیگر ضروری است ، و اگر نسل این حیوان از بین برود ، بزودی سطح زمین ازسایر حیوانات دیگر «مثلا غزال و آهو و دیگر نظائر آنها» پر شده و جمعیت حیوانات‌آنچنان‌افزایش‌می‌یابد که زندگی را در روی زمین غیر ممکن میسازد !

از این مطالعات و «تحقیقات گرگی»، چند نتیجه حاصل میشود .

یکی اینستکه انسان وقتی ملاحظه میکند قرنها ، به غلط ، علیه این حیوان کم آزار که وجودش بنابر تحقیقات کارشناسان کاملا صلاحیت دارخارجی، ترمز افزایش جمعیت حیوانات دیگر است چه تبلیغات مسموم کننده و دروغینی اشاعه یافته و چه قصه ها از خونخواری و بی رحمی این حیوان ضروری ساخته و پرداخته‌اند ، ناراحت میشود و دلش بحال گرگ میسوزد !

دو دیگر آن که تاحدود زیادی در سایر مسائل مشابه ، برای انسان‌شک حاصل میشود و فکر میکند ، نکند خدای ناکرده‌در مورد مسائل مشابه نیز تاکنون مانند ضرورت وجود گرگ اشتباهی رخ داده باشد وتحت تاثیر تبلیغات غلط و اظهارنظرهای اشخاص بدون صلاحیت نسبت به ضرورت وجود بعضی دیگر از انواع موجودات موذی و مضر که تااین زمان‌خیلی‌هم خطرناک معرفی شده اند ، اشتباه کرده باشد !

سه دیگر آنکه از کجا معلوم که خود همین کارشناسان صلاحیت‌دار ، ضرورت وجود مار و افعی و اژدها و ده ها نوع حیوان دیگر را با دلایل‌غیر قابل انکار علمی ثابت نکنند و وجود آنها را برای کنترل جمعیت و تنظیم خانواده جانوران دریائی ، مثلا ماهی ، که هم اکنون بسیار هم فراوان است ، ضروری ندانند وانسان مجبور شود در مورد نظرات خود نسبت باین جانوران «بی‌آزار !!» که مظلومانه در طول قرون متمادی مورد بی‌مهری افراد بشر واقع شده‌اند ، تجدید نظر نماید ، و ناچار نشود که به بچه ها سفارش کند علاوه براینکه از این جانوران نترسند ، با مار و عقرب واقعی و اژدها طرح دوستی بریزند !

وباز خدای را شکرکه‌برطبق مندرجات همان خبر جمعیت گرگها در لرستان و شمال و جنوب کشور ما در حد عادی است و گرنه ناچار بودیم برای کنترل جمعیت سایر حیوانات بخارج سفارش گرگ بدهیم ، و گرگ فرنگی وارد کنیم !

درست مجسم کنید : اگر جمعیت این جانوران ضروری در حد عادی نبود ، و خدای ناکرده کمبودی در جمعیت‌آنها بچشم میخورد ..و نمیتوانستند گاهگاه برسبیل استمرار ... چنگ و دندان‌خود را بخون حیواناتی چون آهو و قوچ و وبزکوهی (البته‌بمنظورکنترل‌جمعیت‌آنها) آلوده کنند ، دیری نمی گذشت که‌وقتی سرازبالین خواب‌برمیداشتیم شاهدچریدن چند غزال خوش خط وخال درباغچه خیاطمان بودیم ویاچهار راه‌ها ومعابر عمومی وخصوصی از هجوم این‌حیوانات بند میامد و مشکل ترافیک را که هم اکنون نیزازاشکالات‌عمده‌شهرهای‌بزرگ است ، صد چندان میکرد وباغ وحشهای زیادی برای تبعید این حیوانات که سد معبر کرده‌اند باید در نقاط مختلف‌ساخته میشد.

اما ظاهرا جای نگرانی نیست وشاید دراثر انتشار تحقیقات همین کارشناسان بوده که بشر برای رفع کمبود جادر روی کره زمین ،اولا باسرشماری دقیق جمعیت گرگها را در حد عادی و لازم نگاه داشته ،ثانیا در صدد تسخیرکرات دیگر برآمده و ممکن است تا جمعیت گرگها بخواهد تقلیل یابد و حیوانات دیگر تکثیر نامتناسب حاصل کنند ، وسایل زندگی برای‌انسان در خارج این کره خاکی فراهم ومحیط زیست دنجی برایش فراهم آید.

نتیجه‌گیری‌که‌از این خبر بدست آمد، آن است که معلوم میشود طبیعت قبل از اشرف مخلوقات در صدد تنظیم خانواده حیوانات‌وکنترل جمعیت آنها برآمده واز ابتدا بفکرترمز افزایش حیوانات بوده و اگر بشر پس از قرنها بخاصیت‌فرصو حلقه، بمنظور جلوگیری از ازدیادنسل پی‌برده، طبیعت از روز اول بوسیله قرص‌وحلقه مخصوص بخود ، یعنی وجودگرگهای «بی‌آزار!!» و چنگال‌ودندان تیزآنها برای کنترل جمعیت حیوانات استفاده کرد و راستی که چه ارزان و طبیعی هم موفق شده است !!

من که قلبا از نتیجه این تحقیقات و مطالعات لذت بردم شما چطور ؟

از میان نامه‌ها

کیف زن‌های تهران ومن روستائی

این‌نامه راآقای جوادمعلائی روستائی همدانی نوشته است . موضوع نامه بلائی است‌که دو کیف‌زن تهرانی برسر اوآورده‌اند هموطن روستائی ما مینویسد :

من اهل یکی از روستاهای همدان هستم . بمناسبت فرا رسیدن عید نوروز، چند روزپیش برای خرید مقداری لباس‌و لوازم زندگی برای خانواده‌ام به‌تهران آمدم ۱۷۰۰ تومان پول همراهم بود ، بعلاوه ۱۵۰۰ تومان که‌چند تن از اقوامم قبل از عزیمت به تهران به من داده بودندتا برای آنها هم لباس و لوازم‌خانه‌بخرم وقتی‌به‌تهران‌رسیدم ،یکسر به یکی از مسافرخانه‌های میدان راه‌آهن رفتم. تصمیم داشتم چهارروز در تهران بمانم و ضمن خرید،تهران را هم خوب تماشا کنم . روزاول از پولی که همراه داشتم ۲۰۰ تومان خرج کردم .شب‌همان روز که هزار تومان در جیبم بود،در خیابان شوش در حال رفتن به طرف مسافرخانه بودم . ناگهان کیف پولی را در پیاده‌رو دیدم. کیف را برداشتم‌وهمین که‌خواستم بازش‌کنم ناگهان‌شخصی سررسید و گفت«من دیدم‌کیفرا پیداکردی، هرچه پول داشت باهم شریکیم» گفتم : آقا این کیف‌صاحب‌دارد، چند دقیقه اینجا می ایستم شاید صاحبش پیداشود .اما‌وشاوغش کرد و گفت « ولی‌کن بابا این پول قسمت من و تو بوده‌است.و بعد گفت اصلا به بینیم توی کیف پول هست یا نه و بعد در کیفرا باز کرد ، دیدم مقداری پول در کیف است . گفت بیا برویم توی کوچه و پول ها را قسمت کنیم. در همین موقع مرد بلند قد و تنومندی سر رسید وگفت آقا در اینجا یک کیف پول پیدانکردید ؟ با خوشحالی‌از اینکه صاحب‌کیف پیدا شده بود گفتم : چرا آقا وبعد کیف را به دستش دادم او همپول‌را ازدرون‌کیف‌بیرون‌آورد و مشغول شمردن آن شد و بعد گفت ۱۰۰۰ تومان از این پول‌کم است .

گفتم آقا من دست‌به‌پول ها نزدم، این آقا پولی را از کیف‌درآورد.. اما او بطرف من حمله‌کرد و یقه مرا چسبید و گفت بایدجیبهایت را بگردم و بعد شخص اول هم که میخواست پول کیف را با من شریک شود ، بطرف من آمدوبا مغلطه کردن ، یک دست‌به سینه مرو دست دیگرش را به سینه صاحب کیف گذاشت وبا دادو جنجال مرتب گفت « چرا مردم‌را ناراحت می کنید ولی‌کن» وخلاصه من میان آن دو نفر گیر کرده بودم و مرتب به اینطرف وآنطرف کشیده میشدم ، چند نفر رهگذر که متوجه گیرودارما شده‌بودند، دور ما جمع شدند و بعدصاحب کیف گفت اصلا من باید برومو یک پلیس بیاورم و به ظاهرصحنه را ترک کرد ومرد اولی‌هم بدنبال او به عنوان این که بیا کیفت را بگیر، بدنبال او رفت. دکمه های پیراهنم را بستم و در حالیکه‌نفس نفس می زدم ، مشغول تکاندن لباس هایم‌شدم. ناگهان‌به فکرپول های جیبم افتادم و وقتی دست‌در جیبم کردم از پول خبری نبود !

تمام جیب هایم را گشتم و.. حالا شما حدس بزنید چه حالی بمن دست داد. کمی‌تلاش کردم‌و باین سو و آنسوی خیابان‌دویدم اما بی نتیجه بود .. از آن دو نفر اثری نبود که‌نبود. تازه‌فهمیدم همه آن ماجری صحنه سازی بوده و آنهائی که دور من جمع شده بودند ، همگی میگفتند آن دونفر باهم همدست بودند و مخصوصا کیف را جلوی پای تو گذاشته بودند ،تا جیب هایت را بزنند . اینهم‌از تهران شلوغ‌شما.

جواد معلائی

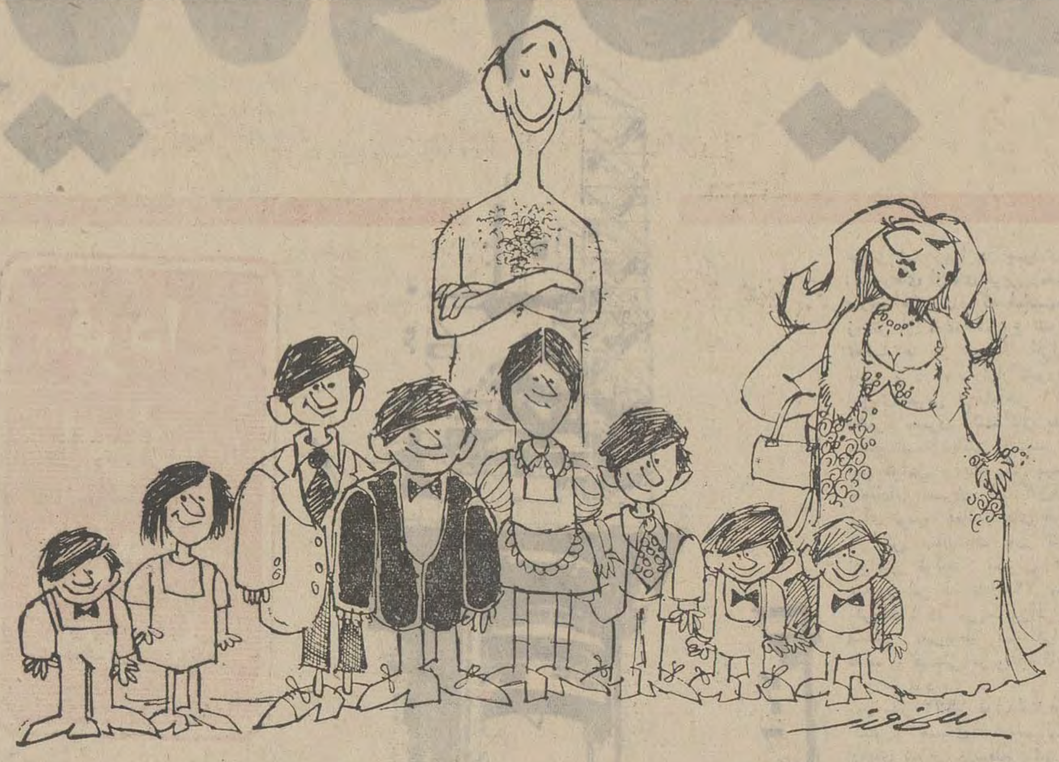

شب عید و پدر ها !

گل بگوئیم و گل بشنویم

● الو ، من مرتضی خازنی : زنم می‌گوید ایام عیدبه خرمشهر برویم ، مادر زنم اصرار دارد تعطیلات عید رادر مشهدمقدس بگذرانیم ، دخترم ترجیح می‌دهد روز های اول سال آینده را در رامسر سپری کنیم . و بالاخره پسر ارشدم دوپارا در یک کفش کرده که تعطیلات نوروزی را باید در اروپا بگذرانیم ، آخر من به ساز کدامشان برقصم ؟

ـ بساز هیچکدامشان از لجشان هم که شده همه را سوار هواپیما کنید و برای‌هوا خوری به‌آمریکای جنوبی‌بروید!

● الو ،من نسترن سنگسری هستم : حالا که گلیست ها درانتخابات فرانسه پیروز شدند ، فکر می‌کنید چه تحول تازه‌ای درمسیر تاریخ فرانسه معاصر روی خواهد داد ؟

ـ هیچ ، فقط احتمالادماغ فرجوم ژنرال دوگل از لحاظ تاریخ اهمیت بیشتری پیدا می‌کند !

● الو ، اسم من کج‌دست بی‌هنر است... این اسم دردسر های عجیب و غریبی برایم ایجاد کرده است . نمیدانم چرابدرم آن نام فامیل را برای خود و این اسم کوچک بی‌مسمی را برای من انتخاب کرده ، اما میدانم که خودم نه‌کج دست هستم و نه بی‌هنر ، بلکه حتی در هنرقلمکاری استادم .بگوئید با این اسم عجیب و غریب چه کنم ؟

ـ عجب‌آدم‌بی‌طاقتی هستید، شما اگرجای آقای «فقیر محمد بیچاره پیشوای شهر آبادی»که بنده خدا نمیداند باپول هایش چه کند بودید، چه می‌کردید؟

● من هاجر خودبین هستم .... پس ازآنکه شهرهای هیروشیما وناکازاکی بوسیله‌بمب‌اتم منهدم شد، شعار «اتم درخدمت‌صلح» را اختراع کردند. و حالا با آب وتاب خبرداده‌اند که زرادخانه عظیم سلاح های میکربی آمریکاتبدیل‌به‌آزمایشگاه مبارزه باسرطان شده است ، هدف از این اقدامات چیست ؟

ـ اقداماتی برای آنکه ثابت شود بخاطر صلح هم «اقدام» می‌شود !

الو منیژه منصوری صحبت میکند :

از چهارشنبه دیگر دید وبازدید های عیدنوروز ۱۳۵۲ آغازمی‌شود و من از هم اکنون مزا گرفته‌ام با میهمانان پرخورم چه کنم ؟ شما راهی بنظرتان‌نمی‌رسد ؟

ـ ازما بشنوید و دور ظروف میوه و شیرینی و آجیل رایک حلقه سیم خاردار که در آن نیروی برق هم جریان داشته باشد بکشید ، تنها راهش‌همین است !

بهترین هدیه برای پرورش فکر کودک شما

کتاب نقاشی

تخت جمشید

برگردان نقش‌ها از

محمدرضا عدنانی

نقش های زیبا وغرورآفرین تخت جمشید ،
در این کتاب بصورت طرح هایی ساده
برای رنگ آمیزی توسط کودکان فراهم شده است .
به پنج نفرازکودکانی که بهترین رنگ آمیزی
این کتاب را تا تاریخ ۱۰ فروردین‌ماه
۵۲ به نشانی‌کانون، مرکزکتابخانه ها ،
ارسال دارند کتاب هایی‌به عنوان‌جایزه
در نظرگرفته شده است‌که در مراسم روز
جهانی کتاب کودک ، اعطاء خواهد شد

بابهای ۱۵ ریال

ازکتابفروشی ها
وغرفه های کانون بخواهید
مرکزپخش :
فروشگاه مرکزی کانون :
تخت طاووس ، خیابان جم
شماره ی ۳۱

کانون پرورش
فکری کودکان
و نوجوانان

آگهی

تمدید مهلت ثبت چاهها و قنوات بمنظور اخذ پروانه مصرف

پیرو آگهی منتشره‌شماره ۶۷۹۸٫۱۸۴۸۸٫۲۵۰ مورخ ۵۱٫۹٫۱ باطلاع عموم‌میرساند: مدت مقرر درآگهی مذکور بمدت سه‌ماه دیگر از تاریخ انقضاء (۵۱٫۱۲٫۴) تمدید می گردد .

م الف ۱۹۶۵۳

وزیر آب و برق

آ ـ ۹۳۱۵۸

آگهی مناقصه شماره ۳

نیروی هوائی شاهنشاهی تعدادی لباس کار و لباس گرم مورد نیازخودرااز طریق مناقصه خریداری مینماید . پیشنهاد ـ دهندگان میتوانند با مراجعه‌به ستاد فرماندهی نیروی هوائی (خیابان فرح‌آباد) و دریافت‌برگ شرائط و مشخصات پیشنهادات خود را برطبق مفاد مندرج در برگ شرائط تنظیم نموده و تا ساعت ۱۳روز دوشنبه۵۲٫۱٫۲۷ بدفتر آجودانی کل‌ستادفرماندهی نیروی هوائی شاهنشاهی تسلیم نمایند .

م الف ۱۹۶۳۰

نیروی هوائی شاهنشاهی

دنیای ورزش روزهای شنبه منتشر میشود

هواپیمائی ملی ایران «هما»

اطلاعیه

هواپیمائی ملی ایران «هما» درتامین رفاه‌حال‌وتسهیل‌مسافرت اعضای سازمان‌های دولتی ـ ملی‌وخانواده بلافصل آنان به‌نیویورک، پرواز های دربست (چارتر) مخصوص رابا نرخ مسافرتی خاص برای تابستان سال ۱۳۵۲ ترتیب داده‌است.

تاریخهای پرواز تهران ـ نیویورک

۱۷ خرداد ، ۲۰خرداد ، ۲۲ خرداد ، ۳تیر ، ۷تیر ، ۸ تیر نیویورک ـ تهران.

۳۰ مرداد ، ۳شهریور ، ۶ شهریور ، ۱۰ شهریور ، ۱۱شهریور، ۱۷ شهریور .

نرخهای پرواز .

بزرگسالان ۳۰۹۹ تومان.

خردسالان تا۲سال ۲۹۹ تومان و تا۱۲ سال ۱۹۹۹ تومان‌این پرواز ها در اختیار سازمان های دولتی ،ملی ، انجمن‌ها، باشگاه‌ها، موسسات آموزشی قرار داده خواهدشد تابرای مسافرت کارمندان ، اعضای واجدشرایط و خانواده آنان مورد استفاده قرار گیرد.نرخهای بالابشرطبر شدن ظرفیت‌یك‌هواپیمای‌بوئینگ ۷۰۷ باتعداد ۱۷۰ صندلی از طرف یك سازمان ، معتبر خواهد بود سازمان هائی که مایلند از پرواز های دربست فوق‌الذکر استفاده کنند می‌توانند باقسمت‌پروازهای‌اجاره‌ای دربست(چارتر) «هما» تماس بگیرند.

تلفن ۹۱۱۵۱۹ ـ۹۱۱۵۱۸ـ ۹۱۱۵۱۷ .

هواپیمائی ملی ایران «هما»

آگهی مزایده

سازمان آب منطقه‌ای تهران (شرکت سهامی) مقداری‌لوازم اسقاطی و فرسوده از نوع لاستیك و لوازم مختلف آهنی موتور دیزل طرح آبیاری‌دشت قزوین را از طریق مزایده‌به فروش میرساند .

خریداران میتوانند مورد مزایده را در انبار طرح واقع در قزوین میدان ولیعهدملاحظه نموده و برگ شرایط مزایده را بضمیمه صورت مشخصات لوازم فوق‌الذکر دریافت‌دارند و بارعایت کلیه شرایط‌مندرج در آن پیشنهاد خود را حداکثر تاساعت ۹ صبح روز شنبه ۱۸ فروردین ماه ۱۳۵۲ به دفتر طرح مذکور تسلیم و رسید دریافت نمایند .

کمیسیون مزایده در ساعت ۱۰ صبح‌همانروز تشکیل‌وبرنده مزایده را تعیین نموده و در رد یاقبول یك یاکلیه پیشنهادات مختار است.

م الف ۱۹۶۴۹

سازمان آب‌منطقه‌ای تهران (شرکت‌سهامی)

آ ـ ۹۳۱۵۴

آگهی مناقصه ۳۳٫۵۲

شرکت مخابرات ایران تعداد نهصد هزار عدد بست کابل گالوانیزه نمره ۹ و ۱۱ و۱۳ مورد نیاز خودرا با رعایت شرایط معامله و طرح قرارداد برابر برگ مشخصات و نمونه ازطریق مناقصه خریداری مینماید .

داوطلبان شرکت در مناقصه میتوانند همه روزه بجز ایام تعطیل و در ساعات اداری به دبیرخانه اداره تدارکات شرکت مخابرات واقع در خیابان تخت‌جمشید چهارراه شیراز مراجعه، با ارائه رسید پرداخت مبلغ پانصد ریال (۵۰۰)بحساب شماره ۱۰۵۰۹ شرکت مخابرات ایران نزد بانك ملی ایران شعبه تخت جمشید مدارك مناقصه را دریافت و با توجه کامل بمندرجات‌آنها را امضاء نموده بضمیمه پیشنهاد خود در دو پاکت «الف »و «ب» بوصف مشروحه در شرایط عمومی تاآخر وقت‌اداری‌روزشنبه ششم فروردین ماه پنجاه و دو بدبیرخانه شرکت مخابرات به نشانی ذکر شده تسلیم و رسید دریافت دارند .

پیشنهاد های واصله تا موعد مقرر درساعت ۱۰ صبح روز سه شنبه هفتم‌فروردین ماه پنجاه‌ودو در اطاق ۳۰۲ ساختمان شرکت بنشانی بالا بازو قرائت خواهد شد .

حضور پیشنهاد دهندگان یا نماینده مجاز آنها در کمیسیون مناقصه آزاد و شرکت مخابرات ایران‌درردیك ویا کلیه‌پیشنهاد های رسیده مختار است . م‌الف۱۹۶۰۴

آ ـ ۹۲۷۳۸ شرکت مخابرات ایران

شماره ۸۱۵۱
تاریخ ۵۱٫۱۲٫۱۷

نوبت دوم

(آگهی)

شهرداری گلپایگان در اجرای مواد ۱۶و ۱۷ ـ قانون نوسازی و عمران شهری عملیات‌ساختمانی و احداث خیابان انتهای پارك شهرراز خیابان‌حسن حافظ تا خیابان اسفنجه بعرض ۱۲ مترکه بتصویب انجمن شهر و تائید مقام‌استانداری استان اصفهان رسیده وطی شماره ۵۷۰۷۶ ـ۲ـ۵۱٫۱۲٫۲ ـجهت اجراء بشهرداری ابلاغ گردیده است باطلاع عموم میرساند وتوجه‌مالکین یاقائم مقام و یانمایندگان قانونی‌املاك‌واقع در مسیر رابنکات زیر معطوف میدارد.

۱ـ تاریخ شروع‌و مدت تقریبی اجرای طرح از روز دوشنبه مورخ۵۱٫۱۲٫۱۴ لغایت سه ماه خواهدبود .

۲ـ شروع جهت اعتراض ازتاریخ‌انتشارآگهی‌نوبت اول تا دوماه خواهدبود.

۳ـ محل قبول اعتراضات دفتر شهرداری گلپایگان میباشد وکسانی که بارزیابی اعتراض دارند اعتراض خودرا بدفتر شهرداری تسلیم‌و رسید دریافت دارند.

۴ـ کسانی که مبادرت بتسلیم اعتراض مینمایند مکلفند نشانی کامل‌و مشخصات و شماره پلاك ملك‌و نام پدر خود را ذیل برك‌اعتراض قید نمایند.

۵ـ مفاد فهرست ارزیابی ونقشه مربوطه در شهرداری‌برای ملاحظه عموم الصاق شده‌است این‌آگهی درسه نوبت در معابر عمومی الصاق و در روزنامه اطلاعات درج خواهدشد و نوبت سوم آگهی در روز ۵۱٫۱۲٫۲۸ منتشر خواهدشد.

شهردار گلپایگان محمد افشار

آ ـ ۹۲۶۲۰

آگهی مناقصه شماره ۷٫۵۲

شرکت مخابرات ایران تعداد چهل ودو هزار عدد باکلیت دەزوجی را کاملا مطابق مشخصات پیوست شرایط معامله‌ونمونه و نقشه های موجود در اداره تدارکات از موسساتیکه جواز ساخت واستحصال لوازم باکلیتی از وزارت اقتصاد داشته‌باشند تحویل تهران انبار خانی‌آباد واقع درجاده آرامگاه‌سرپل‌راه‌آهن از طریق مناقصه خریداری مینماید .

داوطلبان شرکت در مناقصه میتوانند همه‌روزه بجزایام تعطیل‌ودر ساعات اداری درتهران باداره تدارکات شرکت مخابرات ایران واقع در خیابان تخت جمشید چهار راه شیراز مراجعه و با ارائه جواز فوق‌الذکر با اخذ معرفی نامه مبلغ پانصد ریال بحساب شماره ۱۰۵۰۹ شرکت مخابرات ایران نزد بانکملی ایران‌شعبه تخت جمشید پرداخت و پس از ارائه رسید مذکور مدارك مربوط به مناقصه را دریافت وپس‌از تائید وامضاء مندرجات اوراق مزبور بدون هیچ‌قیدو شرط همراه با پیشنهاد خود بانضمام پروانه ساخت باکلیت از وزارت اقتصاد در سه پاکت الف و ب‌وج بوصف مشروحه در شرایط معامله تا آخر وقت اداری روزسه شنبه بیست و یکم فروردین پنجاه و دو بدبیرخانه کل شرکت مخابرات ایران بنشانی بالا تسلیم و رسید دریافت دارند .

پیشنهاد های رسیده در ساعت ده‌صبح روز چهار شنبه بیست‌و دوم فروردین ماه پنجاه‌ودو در اطاق ۳۰۲ شرکت مخابرات به آدرس فوق‌الذکر بازو قرائت خواهد شد .

حضور پیشنهاد دهندگان یا نماینده مجاز آنها در کمیسیون مناقصه آزاد و شرکت مخابرات ایران درردیا قبول یك‌یا کلیه پیشنهاد های رسیده مختار است . م‌الف۱۹۶۰۷

آ ـ ۹۳۷۱۴ شرکت مخابرات ایران

نوشته: حسن صدر

درملتهای وامانده

مصلحت عمومی جز روی کاغذ و عالم الفاظ وجود ندارد

عظمت و قدرت ممالک بزرگ و نیرومند مثل ایالات متحده و آلمان و انگلیس و برتری آنها نسبت به کشور های دنیای سوم مثل خاورمیانه و آمریکای لاتین نتیجه صنعت و ثروت وقدرت اقتصادی و نظامی است .

صنعت و ثروت و قدرت این ممالک نتیجه توانائی مردمی است که این مظاهر تمدن را بوجود آورده‌اند و این توانائی ثمره فهم و درک و دانشی است که در سایه تشکیلات صحیح اجتماعی و قرنها کار و کوشش بدست آمده است .

تاریخ ترقی و پیشرفت حیرت انگیز این ممالک را اگر بدقت بررسی کنیم به یک نکته اساسی برمیخوریم که در همه‌جا و همیشه محرک و قافله‌سالار ترقی و تعالی این ملت‌هاست و آن **اعتقاد و ایمان متقابل مردم و حکومت بیکدیگر است .**

اعتقاد مردم یک مملکت به اینکه حکومت خدمتگزار مصلحت عمومی است و اعتقاد حکومت باینکه منطق وجودی خود را باید درخدمت به مصالح عمومی جستجو نماید ، پایه و مایه **تمام پیشرفت ها و کامیابی های آن مملکت را تشکیل می‌دهد .**

بعکس در ملت های وامانده وعقب نگاهداشته شده مصلحت عمومی جز روی کاغذ و عالم الفاظ وجود ندارد .

در این کشور ها حکومت هنوز در مفهوم حکمرانی و فرمانروائی به جای همکاری خلاصه میشود ، طبیعی است مردمی که حکومت را با این چشم نگاه‌می میکنند تا آنجا که میتوانند خود را از آسیب و فشار او دور نگاه میدارند . در چنین محیطی چون حکومت در نظر مردم مظهر و حافظ مصالح عمومی نیست هر کس میکوشد مصلحت شخصی و منفعت خانوادگی خود را محافظت کند . در این ملت ها کار دسته جمعی به جائی نمیرسد و فی‌المثل شرکت سهامی به معنی واقعی با نمیگیرد و همین پدیده کافیست **که این ملت ازموهبت عظمای «دست‌خدا با جماعت است» محروم بماند .**

در چنین محیطی قدرت های کوچکی که اگر باهم جمع میشدند و بایکدیگر همکاری میکردند کوه ابوقبیس را از جا میکندند و سرمایه های محقری که اگر روبهم انباشته میشدند از عهده کار های بسیار بزرگ برمی آمدند بصورت پراکنده و منفرد پا از دایره منافع خصوصی افراد بیرون نمی گذارند .

در اصفهان شرکت های سهامی قبل از جنگ دوم چنان امتحانی دادند که دیگر هرگز شرکت سهامی واقعی در این شهر با نخواهد گرفت . نقاط دیگر کشور هم مثل سمنان و قم و رشت دست کمی از اصفهان ندارد ، النهایه وضع پایتخت صفویه از این حیث بنحو چشم گیری مایه یاس و ناکامی است زیرا در اصفهان قبل از جنگ شرکت‌های سهامی و کارخانجات ریسندگی و بافندگی باجمع شدن سرمایه های کوچک که از فروش طلاآلات زنان بدست آمده بود تاسیس گردید. زنهاروی حس وطن پرستی زیورآلات طلای خودرا مثقالی چهار تومان فروختند و سهم‌خریدند بعد از جنگ و امروز طلا مثقالی هشتاد تومان و زمین کارخانجات متری‌صد برابر قیمت پیدا کرده ولی سهم یک تومانی که از فروش طلای مثقالی چهار تومان خریده شده‌مرد یک شاهی هم‌خریدار ندارد زیرا مدیران شرکت ها هرچه بود و نبود بالا کشیدند . اینست وضع مصلحت عمومی‌در مملکت ما .

و اما در انگلستان

صد و بیست سال قبل‌یک میوه‌فروش با بنجاه پوند که خود داده بود و پنجاه پوند کسه خویشان و آشنایان دادند شرکتی با سرمایه صد پوند تشکیل داد، امروز این شرکت با یکصد و پنجاه‌میلیون پوند سرمایه در یکصد شهر بزرگ دنیا شعبه دارد و نواده های موسسین اولیه مدیران قسمتها در رشته های مختلف‌این شرکت عظیم‌الشانند .

شرکت‌های‌بزرگ‌بظاهرسهامی که‌امروزدر تهران‌دیده‌میشود آنهاکه‌دولتی‌است فقط اسم شرکت‌واسم سهامی روی‌خودگذاشته‌اند در واقع نه شرکتند و نه مردم در آنها سهمی دارند . آنها که متعلق به مردم است همه‌بدون‌استثنا شرکت های‌خصوصی و خانوادگی است . مدیر عامل و هیئت مدیره و صاحبان سهام همه منحصراً افراد یک خانواده‌اند ، شرکت سهامی واقعی‌که صاحبان سهام سرمایه خود را با فراغ‌بال و بدون دغدغه خاطر در اختیار مدیر یا مدیران شرکت بگذارند و آخر سال‌منتظر ترازنامه بی غل و غش و سود مشروع سهامشان باشند یا مطلقاً نیست یا بسیار نادر است .

مشکل اول اینست که شرکت دفاتر خود را بصورتی تنظیم میکند که مالیات کمتری بپردازد و این موضوع بحدی‌رایج و همگانی شده که برای هیچ صاحب سهمی خلاف انتظار نیست . وقتی خشت اول کج گذاشته شد انتظار راستگاری‌نمی توان داشت .

وقتی ظاهر سازی از نظر حق‌دولت مجاز و رایج است از لحاظ حقوق مردم چرا معمول نباشد ؟ و صاحب سهمی که از گردش کار شرکت بی اطلاع و با آن بیگانه باشد چگونه می تواند اعتماد کند.

این یک طرف قضیه است ، طرف دیگر رفتار اولیای دارائی با مودی است. قانون میگوید اگر در نتیجه رسیدگی کمیسیون تشخیص معلوم شود ممیز بیش از بیست درصد زیادتر از رقم واقعی‌مطالبه کرده ، باید تحت تعقیب انتظامی قرار گیرد ! در عمل رویه کمیسیون ها این‌شده که اعتراضات مودی را در حد دهپانزده درصد بیشتر نمی پذیرند که مبادا ممیز گرفتار تعقیب شود .عین این محافظه‌کاری در کمیسیون نوسازی (ماده ۸)شهرداری وجود دارد ، آنجا هم ممیز و ارزیاب‌اگر بیش از بیست درصد خسارت اشخاص‌یا حق تشرف را کمتریازیادتر از قیمت‌عادله تعیین کند تعقیب جزائی خواهدشد. تا آنجا که من تحقیق کرده‌ام در تهران و اصفهان حتی یک مورد تخلف و تعقیب ممیز و ارزیاب دیده و شنیده نشده است.

دراصفهان من به موردی‌برخورد کردم که زمین کارخانه‌ای را که بیرون دروازه تهران بدستور شهرداری خراب میشد،یک سوم قیمت عادله قانونی یعنی قیمت‌یکسال قبل از ارزیابی، ارزیابی کرده بودند و کمیسیون ماده ۸ خود را مقید میدانست که این تفاوت چشمگیر را فقط تا بیست درصد اضافه کند .

نتیجه این رفتار و این طرز تفکر مجریان قانون بی اعتقادی و بی‌علاقگی مردم به دولت و به مصلحت عمومی است که دولت برای حفظ آن بوجود آمده .

خوانندگانی که اروپا و آمریکا رامی شناسند ، دیده‌اند که‌درطول خیابان های شهر های پرجمعیت پارکومتر نصب شده و برای پارک کردن اتومبیل ساعتی‌یکسکه باید در آن انداخت . تخلف از انداختن سکه جریمه‌ای در حدود ده الی بیست برابر بدنبال دارد . در بعضی خیابان‌های تهران هم پارکومتر نصب شده است‌وبرای نیمساعت باید سکه پنجریالی انداخت ولی اگر کسی تخلف کرد جریمه‌ای از صد تا دویست برابر تعلق میگیرد! یعنی بمجای پنج ریال پنجاه تا صدتومان ! هیچ‌منطقی جز فرمانروائی و حکمداری این رقم‌مجذور و مکعب را نمی تواند توجیه کند .

شهرداری بابب تاخیر در پرداخت عوارض نوسازی نه درصد بهره درسال میگیرد اما برای تاخیر پرداخت بهای‌زمین و خانه مردم بیش از شش درصد نمی‌پردازد !

این طرز تفکر و این طرز تلقی از مفهوم حکومت و دنبالروی زمان حکومت امیر بهادر جنگ مردم و حکومت را از هم دور و جدا نگاه میدارد .

در رژیم دموکراسی حکومت مظهر مصالح عمومی وخدمتگزار مصلحت‌اجتماع است . احترام و اعتقاد متقابل مردم و حکومت بیکدیگر نشانه رشد عقلی‌و فکری ملت هاست . در ملت های عقب مانده‌این اعتقاد و احترام بندرت و در سطح‌بسیار نازل وجود دارد .

ترقی و فزونی اعتماد ملت و دولت از کجا باید شروع شود ؟

باز داستان مرغ و تخم مرغ است که کدام یک مایه ایجاد دیگری شده ؟

آگهی مناقصه شماره ۳۰ر۵۲

شرکت مخابرات ایران تعداد ۱٫۵۰۰٫۰۰۰ عدد میخ فولادی ۳ سانتی ۲ میلیمتری وتعداد ۲٫۰۰۰٫۰۰۰ عدد میخ فولادی ۵ سانتی ۲ میلیمتری ـ مورد نیاز خود را بارعایت مفاد شرایط معامله و طرح‌قرارداد و نمونه پیوست آن از طریق مناقصه خریداری مینماید .

داوطلبان شرکت در مناقصه می‌توانند همه روز بجز ایام تعطیل در ساعات اداری باداره تدارکات شرکت مخابرات‌واقع در خیابان تخت جمشید چهار راه شیراز مراجعه و با ارائه رسید مبلغ ۵۰۰ ریال بحساب شماره ۱۰۵۰۹ شرکت مخابرات ایران نزد بانکملی ایران شعبه‌تخت جمشید شرایط معامله وطرح قرارداد و نمونه پیوست آنرا دریافت و باتوجه کامل به مندرجات آنها را امضاء نموده بضمیمه پیشنهاد خود در دو پاکت الف وب بوصف مشروحه در شرایط معامله تا آخر وقت اداری روز چهار شنبه ۲۲ر۱ر۵۲ بدبیرخانه شرکت مخابرات ایران بنشانی فوق‌الذکر تسلیم و رسید دریافت دارند.

پیشنهاد های رسیده تا موعد مقرر در ساعت ده صبح روز پنج‌شنبه ۲۳ر۱ر۵۲ در محل شرکت مخابرات ایران‌باز و خوانده خواهد شد .

حضور پیشنهاد دهندگان یا نماینده مجاز آنها در کمیسیون معاملات آزادو شرکت مخابرات ایران در رد یك یاتمام پیشنهاد های رسیده مختار است .

م‌الف ۱۹۶۰۸

شرکت مخابرات ایران

آ_۹۲۷۰۲

شهرداری شیراز

شماره ۳۳۵۱۷
تاریخ ۱۰ر۱۲ر۵۱

آگهی

شهرداری شیراز بموجب تصویبنامه شماره ۱۰۶۶ ـ ۱۸ر۱۰ر۵۱ انجمن شهر و تاییدیه شماره ۲۶۰۴۶ ـ ۱۴ر۱۱ر۵۱ جناب‌آقای پیروز استاندار محترم فارس موظف‌است خیابانی بعرض ۱۲ متر منشعب از خیابان شرقی پارك فرحناز قابولوار محمدرضاشاه بمنظور جداشدن‌پارك فرحناز از خانه های حد شمالی و توسعه آن احداث کند.

لذابدین‌وسیله مراتب براساس ماده ۱۷ و تبصره یك ماده ۱۶قانون نوسازی وعمران شهری جهت اطلاع عموم آگهی میشود ضمنا نقشه خیابان مزبور درادراره فنی شهرداری موجود است علاقمندان ومالکین اراضی و اماکن مورد مسیر میتوانند برای ملاحظه نقشه باداره مزبور مراجعه نمایند.

شهردار شیراز : رحمت‌الله ایزدی

آگهی مناقصه شماره ۴ر۵۲

شرکت مخابرات ایران تعداد ۲۰۰۰ شاخه تیرآهن ۱۲ متری نمره ۱۰و۱۲و۱۴ مورد نیاز خود را بارعایت‌شرایط معامله وطرح قرارداد و مشخصات ضمیمه آن ازطریق مناقصه‌خریداری‌مینماید.

داوطلبان شرکت در مناقصه میتوانند همه روزه بجز ایام تعطیل ودر ساعات اداری به دبیرخانه اداره تدارکات شرکت مخابرات واقع در خیابان تخت‌جمشید چهارراه شیراز مراجعه و با ارائه رسید پرداخت مبلغ پانصد ریال بحساب‌شماره ۱۰۵۰۹ شرکت مخابرات ایران نزد بانك ملی ایران شعبه تخت‌جمشید مدارك مناقصه را دریافت و باتوجه کامل بمندرجات آنها راامضاء نموده بضمیمه پیشنهاد خود در دو پاکت (الف) و(ب) بوصف مشروحه در شرایط معامله تا آخر وقت اداری روزیك شنبه دوازدهم فروردین ماه پنجاه‌ودو بدبیرخانه شرکت مخابرات‌به نشانی ذکر شده تسلیم و رسید دریافت دارند . پیشنهاد های واصله تا موعد مقرر درساعت ۱۰ صبح روز چهارشنبه پانزده فروردین ماه پنجاه‌ودو در اطاق ۳۰۲ ساختمان شرکت بنشانی بالا بازو قرائت خواهد شد .

حضور پیشنهاد دهندگان یا نماینده مجاز آنها در کمیسیون مناقصه آزاد و شرکت مخابرات ایران دررد یك‌ویاکلیه‌پیشنهاد های رسیده مختار است .

آ_۹۲۷۳۴ م‌الف۱۹۶۰۱ شرکت مخابرات‌ایران

آگهی استخدام پیمانی

وزارت‌امور خارجه در نظر دارد ده نفرلیسانسیه دررشته‌حسابداری راپس از انجام آمتحان و مصاحبه بصورت پیمانی استخدام نماید. داوطلبان میتوانند جهت‌نامنویسی حداکثر تا پانزدهم فروردین ماه ۱۳۵۲ مدارك زیر را با پست سفارشی به اداره کارگزینی وزارت امور خارجه ارسال دارند .

فتوکپی‌مدرك تحصیلی
۶ قطعه عکس ۴×۶
رونوشت شناسنامه

م الف ۱۹۴۹۰ وزارت امور خارجه

ازدکور جدید آشپزخانه

پارس دیدن فرمائید

کابینت آشپزخانه فلزی پارس با تکنیك نو در رنگهای متنوع و طرحهای کاملا مدرن

به‌زندگی شما

رونق بیشتری میبخشد

کارخانجات پارس سازنده جدید ترین کابینت آشپزخانه و لوازم دفتری

نمایشگاه پارس فرح شمالی
تلفن ۸۴۴۸۸۷

سینما دیاموند

بعنوان هدیه نوروز امسال یکی از قویترین وپرآنتریك ترین فیلمهای جهان را برای شما انتخاب کرده است .

برای اولین بار دو هنرپیشه محبوب امریکائی وایتالیائی دریك‌اثر بیسابقه

کرک داگلاس ـ جولیانو جما
فلوریندا بولکان در فیلم رنگی

یک شهر و دو مرد

کیفیت عالی * سرویس عالی

۲ دلیل واضح که مزیت غلطکهای راهسازی اشکودا را ثابت مینماید

غلطکهای اشکودا در انواع مختلف

غلطکهای ۳ چرخ ـ غلطکهای پشت سرهم ـ غلطکهای چرخ لاستیکی

غلطکهای خودرو و فرمان‌دستی و یبره ـ غلطك ویبره کششی سنگین

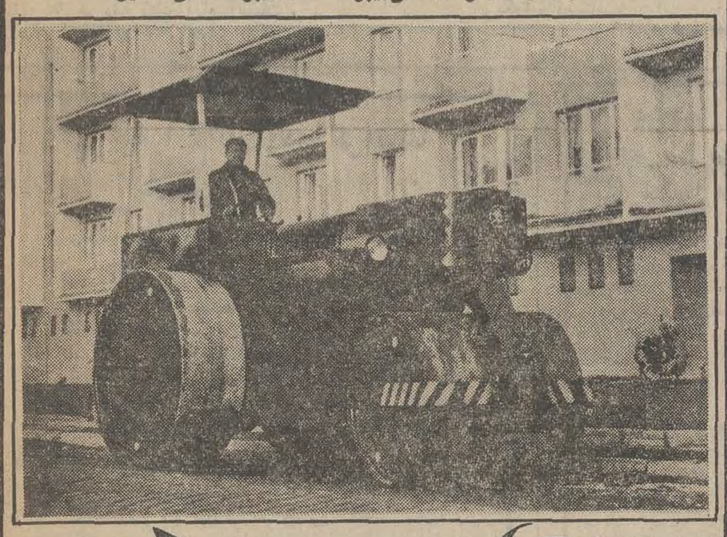

برای حصول اطمینان از کسانیکه قبلا غلطکهای راهسازی اشکودا را خریداری نموده‌اند تحقیق فرمائید

از ۲ الی ۱۸ تن موجود در تهران ۲ ـ ۴ ـ ۶ ـ ۸ ـ ۱۰ ـ ۱۲ ـ ۱۵ ـ ۱۸ تن

نماینده انحصاری

شرکت تجارتی ایران واشکودا

تهران خیابان تخت‌جمشید ۱۶۲ تلفن ۸۲۵۳۶۰-۸۲۹۴۲۷ تلگرافی اشکودا ورکس

عید نوروز بکسی وعده ندهید چون با «شاموس» زبردست ترین کارآگاه خصوصی جهان وعده ملاقات دارید !

برنامه مخصوص نوروز

از صبح دوشنبه ۲۸ اسفند

اولین سینمای ممتاز ۴ ستاره ایران

★★★★

شهر فرنگ

شاموس

برت رینولدز دایان کانون در فیلم رنگی

برای رزرو بلیط به گیشه شهرفرنك مراجعه فرمائید ـ سانسها ۱۵ر۱۱ صبح ۳ ـ ۱۵ر۵ ـ ۳۰ر۷ ـ ۴۵ر۹ بعد از ظهر

پسرک چشم آبی

باید که اهمیت در نگاه تو باشد نه در آنچه مینگری
آندره ژید

این بار مجابی برای بچه ها قصه نوشته است ، قصه بچه یی را برای بچه ها . دنیا را از دید پسرکی دیده است ، پسرکی که آبی می بیند همه چیز و همه کس را .

دنیا همه رنگی را پیش چشمت به تماشا می گذارد . این نگاه توست که از رنگها رنگی برمی گزیند به رنگی دل می بندد و این «دیدن» توست که جهان را در اندیشه ات تصویر می کند . باید تو ببینی ، خوب ببینی ، خوب دیدن هم هنری است .

وقتی که خوب ببینی ، رنگها را می شناسی و می بینی و می دانی دنیا یکسره سبز نیست ، آبی هم نیست ، قرمز هم نیست ، در این خاکدان بزرگ همه رنگ است . تو بکدامین رنگ دلبسته یی؟

مجابی شاعر است ، فکر می کنم شاعر دنیا را خاکستری می بیند، مرزی میان «آنچه هست» و «آنچه بایدباشد ، نه امید کامل ، نه یاس مطلق » پروازی در پهنه تخیل و واقعیت .

مجابی ، نقاش هم هست ، پس می داند و می شناسد رنگ ها را . و بکارش می برد . قصه نویس خوبی هم هست پس آنچه می بیند خوب بیان می کند .

اینرا هم می داند بچه یی که آبی ببیند مریض است ، دنیا یکسره آبی نیست .

قرمز هم نیست، بسته به چشم توست یا عینکی که به چشم بزنی ، همین دیدن توست که جهان را در دیده ات به همان رنگ در می آورد .

دنیای یکرنگی

پسرک روزگار خوشی دارد ، ده آبی است ، همرنگ آسمان ، آسمان رنگ خروس است ، خروس رنگ چشمان او، آبی آبی .

اما پدر و مادر پسرک می دانند ، که درخت و باغ و کوه و اسب مرغ و ماهی آبی نیستند . اینرا آنها می دانند .

دنیا از پشت چشم پسرک آبی است به کجای دنیا برمی خورد که او آبی نبیند ، پسرک که بزرگ شد می فهمد که آنقدر ها هم دنیا رنگ آرام آسمان و چشمان او را ندارد . خیلی رنگهای دیگر هم هست و خیلی چیز های دیگر. بچه ها دنیا را خوب می بینند ، آرام مثل نسیمی که بگونه شان می خورد . مثل جویباری که از کنار خانه شان می گذرد . مثل پرواز کبوتری ، به همان آرامی و سبکی ، مثل لبخند مادرشان به همان سان خوب و قشنگ ، به آرامی به خواب می روند ، در خواب می خندند ، اگر می توانستند حرف بزنند می گفتند که دنیا چقدر آرام است خوب و مهربان است ، خوشا به حالتان .

خیلی از بزرگها هم آرزو می کنند که کاش بچه بودند ، کاش بچه می ماندند، با همان صفا و سادگی و سلامت کودکی.

خیلی از بزرگها هم انگار بچه نبوده اند ، از پل کودکی گذر نکرده اند، سلامت و صفای کودکی را در درازای زمان از کف داده اند ، دنیای خودشان و بچه ها را ناآرام کرده اند ، همیشه خودشان را دیده اند ، خودشان را خواسته اند ، بدا به حالشان .

تحمیل دنیای بزرگتر ها

پدر و مادر پسرک او را پیش حکیم ده می برند ، حکیم ده دنیای دیگری دارد ، دنیای بزرگتر ها گمان می کند که چشمان پسرک زخم است ، عیب و علتی دارد .

او نمی داند و نمی بیند که جهان از پشت چشمان او قشنگتر ست، داروی قرمز در چشمان پسرک می ریزد .

اما ترکیب قرمز و آبی ، دنیا را در دیده پسرک سیاه می کند دیگر هیچ کجا را نمی بیند، کوه و دشت سیاه و تار می شود آسمان و زمین هم . پدر و مادرش را هم نمی بیند . پسرک گریه کرد دنیای آرام و آسوده اش را به هم زده بودند ، خراب کرده بودند ،چقدر دنیا از پشت دیده اش زیبا بود ،

به طرف جویبار رفت ، چشمانش را شست ، پدر و مادر به «آبی» دیدن او رضا دادند ، در انتظار بودند که روزی بیاید که پسرشان همه رنگها را همانگونه که هست بنگرد . این آرزوی آنها بود و امیدشان .

در قصه پسرک چشم آبی جا پای شعر هم هست !

«خستگی شب روی تنه ی درخت ها مانده بود »

قصه را که تمام کنیم ، پسرک را از یاد نمی بریم ، دوستش داریم ، اما گاهی اوقات آرزو می کنیم کاش جای پسرک بودم ، کاش دنیا آبی بود ،دنیا را آبی می دیدم همه چین و همه کس را.

مجابی خوب نگاه کرده است . خوبتر نوشته است ، فرشید هم نقاشی هایش به دل می نشیند پس باید از هر دو ممنون باشیم و به هر دو بگوئیم دست مریزاد !

غلامرضا امامی

کم و کیف امکانات و دموکراتیک در غرب

کم و کیف امکانات و دموکراتیک در غرب : هفت یادداشت سیاسی از علیرضا میبدی .
ناشر : انتشارات خانه کتاب (کتابفروشی زند شیراز)
صفحات : ۱۱۱ صفحه .
قیمت : ۵۰ ریال

این کتاب مجموعه یادداشتهای ارزنده نویسنده است . مسائلی که در این کتاب به طرح آمده روشنگر این واقعیت است ، که اندیشه جوان و نوپای معاصر در کارشکفتن وشکل گیری است . برداشتهای میبدی از جوامع بشری نزدیک به واقع و باتفکر علمی همراهست .

نویسنده بخاطر طرح مستقیم مسائل ، از جمله پردازی و ادبی نویسی خودداری کرده ، و بیشتر سعی بر این داشته که مشکلات بشر این قرن را در جوامع مختلف تجزیه و تحلیل کند .

میبدی در بخشهای مختلف اثر خویش درباب این مسائل اندیشیده است «کم و کیف امکانات دمکراتیک درغرب» دو اصطلاح گنگ سیاسی (چپ و راست) چپ نماهای مدرن ماهیت اقتصاد سیاسی مختلط جامعه سوئد) ادبیات توانمند وادبیات منحط» ـ در فصول پسین این اثر نویسنده به دو گونه متضاد ادبیات را بررسی کرده است و بر رویهم از دیدگاه او ادبیات ابزاری است در خدمت سازندگی جامعه و آفرینش رشد و فرهنگی در آن . نکته ای که در خورتامل است اینکه نویسنده با ایجاز تمام توانسته است ، بشیوه باریک بینانه ای مسائل عام روزگارما را بررسی نماید و تقریبا در هیچ جالکنت قلمی از سوی او نمی بینیم . اندیشه هایش منطبق با منطق علمی ست . نمونه ای از بینش صاحبنظرانه او را از پایان مقالت اول کتاب ایشان بخوانید « خلاصه کنیم دمکراتیک در سرمایه سالاری ، تنها آن بخش ازحیات اجتماعی را در برمی گیرد که عرصه رشد و تحکیم نظام بورژوائی ست . بعبارت بهتر دمکراسی و امکانات ناشی از آن باید همواره در خدمت مستقیم سرمایه و اصحاب سرمایه باشد» .

پرچین

پرچین ، مجموعه ی شعر پرویز کریمی ،در ۱۵۴ صفحه به بهای ۵۰ ریال از انتشارات پندار .

چهره ی شاعر در این مجموعه از پشت میله های مصرعها ، نجیبانه،اندیشمند و چاره اندیش می نماید. شعر هایش از پختگی و روانی برخوردار است و کمتر ابهامی در آنها بچشم میخورد. عناصر متضاد در کار های او برگردمحوری ازواقع بینی در گردش اند ، امیدونومیدی مهرو کین، اضطراب و آرامش در اینجاهم فیصله اندو شاعر هرگز نمی ایستد و همواره در تکاپوی یافتن است .

درپرچین فلسفه وهنرآمیزه ای بدیع آفریده اند که اگر با تجربت بیشتر همراه افتد میتواند در مرز شعر ناب فرا رود .

مردم ، زن ، میخانه ، پناهگاه های شاعرند وشاعر خود را ناچار می بیند که در آغوش یکی از این سه یار پناه گیرد .

گریه کن ، شاید
بغض خاکستری ابر بترکد
باران
طبل ها را به صدا آرد .
(غریبه ای گریه می کند)

زبان او با همه ی ظرافت اندکی به پیراستن نیازمند است و تصاویر بدیع ، ترکیبات رنگین و تشبیه های ناب در شعر او کم نیست .

هذیان قرن

کتاب «هذیان قرن »
نوشته سید محسن نقوی

(ـ پژواک) در ۳۱۳ صفحه از انتشارات قایید اصفهان کتاب مجموعه ای است از درد دل ها ، ناکامی ها ، وعقده های نسل جوان که نویسنده بجای موعظه و اندرز اجازه داده است جوان امروز خاطرات و خطراتش را بی شائبه بگوید .

خواننده از نخستین دفتر کتاب با عنوان «هامش هذیان » در می یابد که محتوای کتاب از چه قرار باید باشد ـ حمله به ماشین و انسانهای دنیای ماشینی ـ غلبه زر و زیور بر عواطف و نهادهای انسانی و نابودی معیار های عاطفی در جهان ما ـ و سپس در دفتر نابسامانی وضع نویسندگان غیر پولساز «صریر دردمند قلم » به بدبختی و بیان رسالت نویسنده می پردازد قهرمان داستان سرانجام علت گرایش نسل جوان را به درندگی و توحش و قساوت تشریح می کند با مرگ پدر و مادر معشوقش انزجارش را از سلطه طلا و سلاح ضعیف کشی نشان میدهد و سرانجام مانند میلیون هاجوان همانندش در لاک سرخوردگی فرو میرود .

روانشناسی و فضا

روانشناسی و فضا نوشته یوری گاگارین و ولادیمیر لبدف ترجمه دکتر محمود بهزاد و حمیده غروی در ۲۲۸ صفحه به بهای ۱۵۰ ریال از انتشارات اشرفی .

این کتاب جالب و شیرین را یوری گاگارین اولین فضا نورد جهان با همکاری ولادیمیر لبدف روانیز شك فراهم آورده است گاگارین سفر نامه خویش را از این سفر فضائی نوشته است معراجی که مقدمه فتح آسمان ها بود. علاوه برآنکه مشاهدات ارزشمند مسافر کیهانی را در بر دارد حالات روحی او در مراحل مختلف را نیز تحلیل کرده است .

در اینجا از دنیائی نو شناخته یعنی فضا و جهانی مانوس و آشنا یعنی نفسانیات آدمی خاکی بمیان است و برای همه دوستاران علم و فن بویژه نوجوانان و آنها که مشکلات زندگی هنوز از پایشان نینداخته سخت سودمند است .

اکثر مردم فقط سالی ۴ روز خوشحال هستند

روز عید

روز تولد

روز ازدواج

و احیاناً روز سالگرد ازدواج

و در این روزهاست که

مردم برای نشان دادن خوشحالیشان به کسی که خیلی دوستش دارند یك سیکو هدیه میدهند. هدیه ای که همیشه همراه او و در کنار او باقی میماند

غیر از این روزها مردم سیکو را برای خودشان میخرند

سیکو

180

بازار عید

کراوات

جدیدترین طرحهای کراوات جهان را از فروشگاههای درجه اول مسعودنیا خریداری فرمائید.

۱ـ میدان ولیعهد جنب سینما امپایر
۲ـ چهارراه لاله‌زار ۴۹۰ تلفن: ۳۱۷۵۵۱
۳ـ خیابان شاه‌روبروی تولیددارو مسعودنیا
۴ـ شاهرضا روبروی فرصت مسعودنیا
۵ـ مرکزعمده سرای خرازی تجارتخانه مرتضی مسعودنیا تلفن ۲۰۳۰۱

عالیترین دکوراسیون

SABET MEUBLE مبل ثابت

و مبلمان‌منزل در طرح های فوق‌العاده شیك و انحصاری مبل ثابت بمناسبت عید نوروز از خریداران محترمی که از نمایشگاه ثابت خرید فرمایند یك کادوی بسیار عالی بعنوان عیدی‌هدیه میدهد.

خیابان شاه تلفن ۶۶۵۴۴۹

دفتر بیمه‌سپیدار

نمایندگی کل بیمه آریا

در تمام مدت تعطیلات عید بازبوده و برای انجام صدور هر نوع بیمه‌نامه بخصوص شخص ثالث آماده است ـ آیزنهاور بعد از دانشگاه آریامهر تلفن ۹۷۲۲۵۷

قالی‌شوئی تاج

بمناسبت عید نوروزی قالی‌شما را با نازلترین قیمت‌دراسرع‌وقت رفوگری و شستشو مینماید.

بازار عباس‌آباد سرای حمید
تلفن ۲۱۳۴۴ـ۵۳۳۲۶۲

مسافربری سرویس عدل ساوه

درایام نوروزی باسرویس‌های‌مجهز آماده‌میباشد
امیریه گمرك تلفن ۲۱۳۳۶

سنیور

پیراهن سنیور برای مردان شیك پوش و مشکل پسندی تهیه شده که خواستار جنس عالی در سطح بالا میباشند

لائی یقه و مچ پیراهن سنیور اختصاصی و پس از شستن غیرقابل تغییر شکل میباشد

مرکز پخش چهارراه استانبول
ساختمان پلاسکو طبقه همکف شماره ۳۶
تلفن ۲۰۱۴۸۰

کفشها نو میشود!

نمایشگاه مبل پیکاسو

جاده قدیم شمیران ایستگاه پرورشگاه تلفن ۷۷۰۹۵۶ نصیر دفتری

مسواك کارول

مطمئن ترین مسواك طبی و بهداشتی مرکز پخش بازار سرای حاج حسن حاج مجید جعفری تلفن ۲۲۳۷۵

فروشگاه لوازم خانگی

جعفری

به مناسبت عید نوروز در کلیه اجناس خود تخفیف کلی میدهد ـ شهباز ـ غیاثی ـ ایستگاه درختی تلفن ۳۵۵۸۸۸

خانه نئون

زیر نظر متخصصین خود بمناسبت ایام عید عالیترین تابلوهای نئون پلاستیك و نئون دکوری را با چراغهای سقفی تقدیم هموطنان عزیز میکند تلفن ۷۵۲۹۸۰

کیف و کفش هرصل

برای خانمهای شیك‌پوش و خوش سلیقه
خیابان شاه بین لاله و یغما

توجه توجه

شیکترین مبلها با ارزانترین قیمت در اختیار شما گذارده میشود خیابان تهران نو ایستگاه پل جنب درمانگاه بهفر

مبل محمود تلفن ۷۹۰۵۷۶

لباس عید برای بچه‌ها

شیکترین پوشاك بچگانه از نوزاد تا ۱۴ ساله دربوتیك آفتاب مهتاب ـ تهران پارس، خیابان بهار ایستگاه مسجد تلفن ۷۸۱۶۹۲

بگو ـ بله

بوتیك شادی فر
بابیست سال سابقه درخشان
آماده سفارشات دوخت لباسهای عروس و شب برای فروش و اجاره باتمام وسایل
سعدی کوچه مهران طبقه دوم
تلفن ۳۱۱۵۲۸
بمدیریت ـ نجات

ودینگ روم

Widding-Room

یك مارك مورد علاقه عروس و دامادهای امروزی

سرآغاز پیوند زندگی خودرا با زیباترین حلقه‌های نامزدی ودنیك روم پایه گذاری کنید ودنیك روم معرف و مبتکر مدرن ترین حلقه‌های نامزدی در سراسر ایران.

عروس و دامادهای عزیزشما در هر کجاکه هستید حلقه های نامزدی مورد علاقه‌و ایده‌آل خود را بامارك و اتیکت مخصوص ودنیك روم بخواهید.

مرکز پخش
تهران ـ بلوارالیزابت‌جنب هتل امپایر
ساختمان ۳۴ شماره ۵
از شهرستانها نماینده پذیرفته میشود

بوتیك جواهرات نامزدی
مظفریان تلفن ۴۸۷۸۵

متل گلسرخ

بین نوشهر ومحمود آباد .. با امتیازات بیش‌از پیش‌ازمسافرین محترم پذیرائی مینماید.

۶۸۳۷۰۴
۶۸۲۷۶۵
۶۸۲۷۶۶
۶۸۲۷۶۹

(رزروتهران)
تلفنهای جوجه کبابی چهارفصل

شقایق

با غذا های مطبوع و دلپذیر و سالنهای مجلل و با شکوه و پذیرائی بی‌نظیر خود موجب شگفتی شما ودوستان شما خواهدشد

چلوکباب وجوجه کباب شقایق
تخت جمشید ـ میدان کاخ ـ
تلفن: ۴۳۸۴۳

فاستونی افشار یزد

KPA

بپوشید

FIAT

فیات 125p
۱۹۷۳
اتومبیل ایده آل از نظر زیبائی ـ قدرت ـ قیمت

نمایندگی ومرکز پخش شرکت کاراسپیر تلفنهای ۷۵۵۰۸۴و۷۵۳۹۵۸

نیـــازمندیهای شمـــا

نیازمندیهای اطلاعات
تلفنی آگهی قبول میکند
تلفنهای ۳۱۱۲۲۴-۳۱۱۲۲۵
۳۱۱۲۲۹-۳۱۱۲۳۰

اثاثیه

خرید

بازرگانی فرش کیهان
۸۳۰۹۰۴ و ۸۲۳۷۷۶
خریدار نقدی همه رقم فرش کهنه و نو جهت صادرات روزولت میدان ۲۵ شهریور .

نمایشگاه فرش توکلی
بهترین خریدار فرش کهنه ونو خصوصا فرش‌های کهنه شرکت فرش جهت صادرات نمایشگاه وزراء ۶۲۱۴۰۵ شعبه بازار تلفن ۲۰۸۲۹

بازرگانی طوسی
فرش های کهنه و نو سنگین قیمت شما را برای‌صادرات از سایرین بهتر میخرد ۷۵۹۰۲۹

فروشگاه فرش شایان
۹۲۲۳۸۱ و ۹۲۸۲۷۳ ـ بهترین خریدار قالی و قالیچه های کهنه و نو جهت صادرات یخچال و وسایل لوکس منزل

فروشگاه فرش آسیا
۹۲۵۱۰۲ و ۹۲۲۸۳۲ باسابقه ترین خریدار قالی وقالیچه های کهنه و نو یخچال برقی و نفتی تلویزیون بقیمت عادلانه

فروشگاه‌اسـتار۹۲۶۴۰۲۱ خریدار یخچال‌تلویزیون فرش و کلیه لوازم منزل

جهان کالا ۹۲۵۴۵۸ خریدار یخچال تلویزیون و لوازم منزل شما .

فرش‌خواجه‌نصیر
بهترین خریدار فرش کهنه و نومعاوضه جهت صادرات تلفن ۷۵۲۶۹۰

فروشگاه‌پیروز ۹۲۸۱۳۸ خریدار فرش کهنه و نو قبض بانك کارگشائی

فرشهای کهنه
از متری ۳۰۰ تومان‌ببالا خریداریم فرش اعتماد مقابل سینما مولن‌روژ تلفن ۷۵۸۲۷۰

فرش نمونه ایران
خرید فروش . معاوضه انواع فرش کهنه و نو ۹۳۲۱۰۲ ــ ۹۲۲۳۷۸

فرش گشن تلفن ۶۲۱۴۲۱ بهترین خریدار فرش کهنه همه رقم فرش نو موجود میباشد

صاحب امتیاز
عباس مسعودی
تهران خیابان خیام تلفن ۳۱۱۰۷۱

شرکت سهامی
ایران‌چاپ
چاپخانه اطلاعات
خیابان سپه مقابل پست خانه مرکز تلفن ۳۱۱۲۳۳

فروشگاه فرش کوروش
تلفن ۹۲۰۴۰۸
بهترین خریدار هرنوع فرشهای نو و کهنه و لوازم منزل در شهر و شمیرانات بقیمت عادلانه شاه چهار راه پیروز

فروشگاه فرش صمد
تلفن ۹۲۹۹۸۴ خریدار همه رقم فرش کهنه و لوازم منزل اشیاء قدیمی

نمایشگاه پروین
۹۲۵۳۹۴ با سابقه ترین خریدار فرش کهنه و نو و تمام لوازم منزل نقدا

فروشگاه فرش حقانی
خرید و فروش‌و معاوضه انواع فرشهای کهنه ونو و خریدار فوری قبوض فرش بانك کارگشائی نادری بین قوام‌السلطنه و یوسف‌آباد پاساژ عباسیان تلفن ۴۲۰۷۰

فروشگاه آریا ۹۲۹۳۹۳
خریدار فرش و سایرلوازم‌منزل

فرش اردیبهشت شاه
تلفن ۶۶۸۱۶۴

ایران فرش ۷۷۴۹۷۲
فرشهای کهنه ونو وسایرلوازم منزل بهر مبلغ نقدا بیشتر از سایرین خریداریم تلفن۷۷۷۰۲۵

خرید و فروش انواع فرشهای نو و کهنه فرش شمال۷۵۷۹۳۹
آ ـ ۲۱۲۰۲ ۱ـ۱۰

نقط قالی و قالیچه اعلا را در منزل شما خریداریم بین‌ساعت ۱۰ تا ۱۲ ـ ۵۳۷۳۲۵
آ ـ ۲۱۱۰۸

کرایه
کرایه هرنوع ماشین‌تحریربنگاه فنی ناصر تلفن۸۲۶۲۰۵دروازه دولت مقابل سعدی .

فروش دست‌اول
دو دست مبل استیل ایتالیائی لوئی پانزدهم و لوئی شانزدهم کاملا نو ـ تلفن ۷۵۹۵۲۰
آ ـ ۹۲۵۳۰ ۱ ـ۲

فروش‌دست‌دوم
یک‌خانواده‌آلمانی بعلت‌مراجعت به آلمان از ایران ، اثاثیه‌منزل و البسه خود را به فروش میرساند لطفا بین ساعت ۹ الی ۱۲ صبح مراجعه شود :
فرمانیه ، خیابان ندا کوچه هنگام‌شماره ۱۶ تلفن:۸۷۵۰۷۵
آ ـ ۲۸۴۸۷

یک خانواده خارجی مقداری لباسهای بچگانه ، روزنامه و لوازم منزل به فروش‌میرسانند آدرس ـ جاده قدیم شمیران خیابان لادن‌کوچه مهردادکوچه دوم دست چپ شماره ۲ تلفن ۷۵۰۰۵۳
آ ـ ۲۸۴۱۱

مقداری لباسهای شب و روز خارجی و ایرانی به فروش میرسد تلفن ۶۳۶۹۹۳ دوشنبه‌و سه‌شنبه تمام روز
آ ـ ۲۱۰۹۷

مقداری لوازم منزل و لباس‌زنانه فروشی تلفن ۶۳۱۱۵۵
آ ـ ۲۱۲۰۵

گرام استریوفونیک ویکور آمریکائی به قیمت ۲۵۰۰ تومان از ساعت ۷ بعد از ظهر تلفن ۷۸۳۱۰۰
آ ـ ۲۱۱۹۶

یک سرویس اتاق‌خواب برای فروش آماده میباشدتلفن ۸۹۰۰۷۵
آ ـ ۲۸۴۸۳

مقداری لباس پشمی زمستانی لباس شب و کوکتل و شلوار و بلوز شمیزیه . پولور خارجی مخصوص دوشیزگان، دست اول و دوم و یك عدد میز ناهار خوری ۱۲ نفره با بوفه بعلت مسافرت به فروش میرسد تلفن ۶۲۵۸۷۴

تعدادی مبل و فرش و اثاثیه سنگین‌قیمت‌فوری بفروش میرسد تلفن ۸۶۱۳۲۲

ارژانترین
تعداد زیادی لباس دست دوم و نو سایز ۳۶ و ۳۸ فوق‌العاده ارزان تلفن ۸۷۷۶۳۷ خیابان دربند کوچه عامری کوچه‌مسجد شماره ۳۹
آ ـ ۲۱۲۳۵

میز و نیمکت دبیرستانی‌ووسائل آزمایشگاهی و دفتر به فروش میرسد تلفن ۸۴۸۶۸۴
آ ـ ۲۱۲۵۶

مبل‌ودکوراسیون

پراهن مبل ۳۱۹۵۰۵
تعویض پارچه مبل ۳۱۹۵۰۵
پرده‌دوزی شهرزاد ۳۱۹۵۰۵

مبل ابتکار سلسبیل مقابل سینما خرم همه نوع مبلمان نقد و اقساط ۹۵۳۷۳۶
آ ـ ۲۱۲۱۴

مبل فردوس
سازنده بهترین مبلمان چوبی و لوازم دفتری نشانی خیابان جمشیدآباد سعراء ساسان‌تلفن ۹۲۰۵۵۱
آ ـ ۲۱۰۵۰

شستشوی مبل و فرش

گلین‌سرویس‌خشکشوئی
مبل فرش و موکت با دستگاه منحصر بفرد و خشکشوئی‌پرده بانصب مجانی ۹۵۲۵۴۶

کنت‌سرویس ۷۷۶۷۱۳ خشکشوئی‌مبلمان،موکت فرش ـ تشك اتومبیل

پیمان
خشکشوئی یکدست مبل ۴۰ تومان،شستشوی فرش،موکت، تشك اتومبیل در جای خود تلفن ۹۲۴۱۷۷

کارخانه قالیشوئی ادیب
تلفن شعبه مرکزی ۹۰۶۵۶۵
تلفن خیابان نواب ۹۵۲۴۰۴
تلفن‌خیابان‌اذربایجان۹۵۸۹۵۰

خشکشوئی مبلمان ادیب یکدست ۵۰ تومان درجای‌خودتلفن۹۵۶۵۶۵

کارخانه قالیشوئی‌اطلس
تلفن ۹۵۲۵۴۶ و ۹۷۵۴۳۰

دوراکلین سرویس امریکا
با تکنیک برترگرانتر مطمئن‌تر تلفن‌های ۸۴۸۳۹۵ و۸۴۸۳۹۶ و ۸۴۵۶۸۳

درایکلین سرویس آلمان خشکشوئی مبلمان فرش موکت در محل ۷۹۵۳۰۷

کارخانه قالیشوئی بیوك
تلفن ۲۹۹۱۵ ـ ۹۷۷۱۱۸
آ ـ ۲۰۶۰۴

قالیشوئی فرخ سرویس منظم تلفن ۹۷۵۰۷۸

قالی‌شوئی تاج
تلفن۲۱۳۴۴ـ ۵۳۳۲۶۳

تعمیرات

تلویزیون
تعمیرگاه تلویزیون الکترون باتائید وزارت کارتلفن ۷۶۳۶۸۲

تعمیرتلویزیونها R.T.I-R.C.A
شاب‌لورنس فیلیپس سیرا تلفونکن وسایر مارکهاسرویس مجهز سیار درشهروشمیرانات

تعمیرات فوری تلویزیون
باضمانت کتبی تلفن ۶۶۷۱۳۱

تعمیرگاه مجازشماره ۶
شاوب‌لورنس
جاده قدیم شمیران۲راهی‌قلهک
۸۶۶۷۸۶
SCHAUB-LORENZ

تعمیر تلویزیون فوری‌در محل۸۸۳۸۲۸

شاوب‌لورنس
SCHAUB-LORENZ
۳۹۲۴۶۳

سرویس تلویزیون
گارانتی تلفن ۶۲۸۳۷۱
R I.I-R.C.A سرویس‌سیار
سیرا مدیاتور جنرال الکتریک و گراندیک بویژه شمیرانات

تعمیرگاه ثابت
RCA تعمیرتلویزیونهای RTI
با تخفیف استثنائی
تلفن ۶۶۹۱۷۰

تعویض لامپ تصویر ویاگان تلفن ۷۶۰۶۱۴

تعمیرگاه مجازشماره ۱۵
شاوب‌لورنس
باسرویس سیارفوری عباس آباد
تلفن **۸۴۴۲۵۱**
SCHAUB-LORENZ

تعمیرگاه مجاز

تلویزیون
سرویس فوری شاوب ـ لورنس ـ فیلیپس ـ آر . سی . آی ـ آر ـ تی آی با سرویس سیار و ضمانت نامه کتبی درتمام ساعات تلفن :
۷۶۵۷۹۵

MENORA
منورا سرویس تلویزیون ۹۳۵۹۸۴ ــ ۹۳۵۰۳۶

تلویزیون فوری درمنزل تعمیر میشود ۹۶۰۵۴۶

بخاری
سرویس آبگرمکن ۹۲۰۶۶۴

شوفاژ
سرویس‌ونصب شوفاژ۷۵۱۶۵۱

سردساز
نصب . تعمیرات و نگهداری شوفاژ . تهویه سردخانه
۳۹۱۷۴۸

کولر
نصب و سرویس و رنك کولرو کانال کشی فوری ۷۹۳۸۹۷

راهنمـــای‌سرویس
ارج
۹۶۲۰۴۵
ازساعت ۷½صبح تا۷½بعدازظهر

سرویس‌مجازشماره۱۳۱
ارج
تعمیرات و نصب کانال‌و رنك‌آمیزی‌کولر آبگرمکن بخاری با قطعات یدکی عباس‌آباد (موسوی)تلفن ۸۴۱۱۲۵

سرویس و نصب کولر آبگرمکن ۷۶۵۲۶۴

کارگاه فنی کوروش سرویس مجاز ۱۲۴
ارج
رنگ و سرویس و تعمیرات هر نوع کولر و آبگرمکن و کانال کشی ساختمان تلفن ۳۵۰۱۸۴
آ ـ ۲۱۰۹۹

یخچال
تعمیرگاه سیدحسین تعمیرهر نوع‌لباسشوئی یخچال‌آبگرمکن۸۸۲۴۳۸

تعمیرگاه‌یخچال‌فریجیدر اثاث یدکی موجود است ۸۴۸۷۵۶

الکترو کلمن
تعمیرگاه یخچالهای بوش و تعمیر هر نوع یخچال کولر سردخانه‌و تهویه خیابان‌خواجه نصیر طوسی شماره ۷۳ تلفن ۷۵۳۳۹۴
آ ـ ۲۱۱۹۴

تعمیرگاه آسیا
سرویس یخچال و کولر تلفن ۹۷۰۸۵۵

تعمیر یخچال فرژیدرو غیره ۸۳۹۲۲۵

تعمیر یخچال آبگرمکن رنك‌آمیزی‌فوری۹۵۲۶۳۸

تعمیر یخچال وسردخانه فوری ۷۹۳۸۹۷
۱ـ۲۶ آ ـ ۲۰۰۵۷

فروشگاههای اتومبیل

برادران گلپایکانی
مرکز خرید و فروش اتوبوس‌و مینی‌بوس سی متری سه راه مختاری تلفنهای ۲۷۹۰۰ ـ ۵۳۶۳۰۱
۱ـ۲۵ آ ـ ۱۸۷۰۶

فروش اتومبیل

فولکس
مدل ۶۴
فولکس ۱۵۰۰ WARIANT مدل ۱۹۶۴ بعلت مسافرت به فروش میرسد تلفن ۶۶۱۷۴۴
آ ـ ۹۱۹۵۲ ۱ـ۲

دوفین
دوفین بسیار تمیز به مبلغ۳۰۰۰۰ ریال‌بفروش میرسد تلفن ۸۴۶۴۶۶

دوج وانت
مدل ۶۱
به فروش میرسد ۲ بعد ازظهر به بعدتلفن ۳۰۳۵۸۷
آ ـ ۲۰۶۶۴

اوزمبیل
مدل ۵۹
اوزمبیل ۵۹ فروشی تلفن ۶۳۶۹۷۹

شورلت
مدل ۷۳
شورلت جی ـ تی ـ وگا ۴ سیلندر اسپرت کوپه قهوه‌ای برنزه با تجهیزات استثنائی عوارض گمرکی پرداخت شده و با شماره ترانزیت به فروش میرسد قیمت ۷۳ هزار تومان تلفن ۸۷۳۵۶۹
آ ـ ۲۱۲۱۸

فروشگاه اتومبیل خیام مرکز خرید و فروش اتومبیل غرب تهران‌تلفن ۹۶۱۸۷۷

آلفارمئو جی‌ـتی
رنگ آلبالوئی بسیار تمیز بدون واسطه به فروش میرسد تلفن ۸۶۶۵۴۷ از ۵ الی ۸ بعداز ظهر
آ ـ ۲۱۱۶۰

فولکس مدل ۶۱ موتور ۶۸رنگ لیموئی با داشتن رادیوگرام و لاستیک یخشکن تمیز بدون واسطه ۴۵۳۹۲
آ ـ ۲۱۲۰۹

اوپل
مدل ۷۳
اوپل ۷۳ رکورد ۱۷۰۰ دنده پائین چهار درب کیلومتر ۱۵۰۰ واقعی دانشجوئی با شماره ترانزیت بدون واسطه گمرک پرداخت شده از ساعت ۴ تلفن ۹۲۳۹۲۳
آ ـ ۲۱۳۶۵

پیکان
مدل ۴۹
پیکان ۴۹ رنگ بنفش شیشه رنگی صندلی جوانان چهار چراغه خیلی تمیز نقد مقطوع ۲۰۰۰۰ تومان تلفن ۸۷۱۰۶۰
آ ـ ۲۱۲۲۰

پیکان جوانان
مدل ۵۱ بعلت مسافرت فوری بدون واسطه فروشی ۲ الی ۵و ۸ الی ۱۰ بعد از ظهر تلفن ۸۳۷۱۵۲
آ ـ ۹۲۸۴۲ ۱ـ۲

مرسدس بنز
۲۵۰ فول اتوماتیک کیلومترصفر گمرک شده نمره نشده مقطوع ۱۳۵ هزار تومان بعد از ظهرها تلفن ۸۴۰۴۵۵ ـ ۷۸۲۹۵۲ ـ ۸۴۰۴۶۲
آ ـ ۲۱۲۷۵

یکدستگاه فولکس استیشن اطاق‌دار مدل ۵۸ تمیز فروشی ۵۳۳۳۴۱
آ ـ ۲۱۲۴۲

یکدستگاه اتومبیل مینی وان‌مدل ۶۶ قیمت ۷۰۰۰ تومان۵۳۳۳۴۱
آ ـ ۲۱۲۴۳

واکسال ۶۶ بفروش میرسد ۳۱۳۶۴۹

خرید
فولکس یا اوپل مدل بالا بدون پیش قسط با ماهی ۱۲۰۰تومان نیازمندیم جمالی تلفن ۳۹۳۰۵۵
آ ـ ۲۱۲۱۹

برای اتومبیل شما

هنرگاه حدادزاده
تعمیر هر نوع قفل درب اتومبیل دوختن سیلندر و سرسیلندر . تهران ـ سرچشمه‌مقابل مسجد محمودیه تلفن ۳۱۸۹۷۳
آ ـ ۲۱۱۲۳

اتو سرویس کرملو
تعمیرگاه مجاز شماره ۱ آریا شاهین ـ جیپ شمیران مقابل سینما پاسفیک اول خیابان شیراز تلفن های ۷۵۹۰۰۰ ـ ۷۵۴۶۴۲ گرانتی اتومبیلهای‌نو تا ۵۰۰۰ کیلومتر

فروشگاه صادقی
نمایندگی مجاز لوازم یدکی فولکس واگن ایام نوروزی از۸ صبح تا ۸ شب باز است‌خیابان ژاله چهارراه آب سردار تلفن ۳۰۳۷۹۱
آ ـ ۲۱۱۳۸

الکترونیك در خدمت اتومبیل شما
بالانس چرخ میزان‌فرمان میزان موتور با دستگاه های‌فول‌الکترونیك‌امیریه چهار راه‌گمرك جنب‌پمپ بنزین
تلفن ۵۳۶۱۶۳

فروشگاه رضا
فروشنده لوازم یدکی اصلی اپل خیابان ملت‌پاساژ تلفن۳۱۳۲۹۷
آ ـ ۲۰۱۲۹

تعمیرگاه مهر
تعمیرگاه ـ رنو و جاکوار زیرنظرمتخصص مربوطه از کارخانجات رنوی فرانسه‌وجاکوارانگلیسی مجیدیه ۱۴ متری لشگر شماره۲۳۵تلفن۸۴۶۴۶۶

مرکز فروش رنگهای‌کارخانجات معظم‌اوزینال آلمان مخصوص اتومبیلهای پیکان .
خیابان مولوی نرسیده‌به‌چهارراه گمرک امیریه
فروشگاه رنك کهالی
۲۴۰۹۳ ـ ۵۳۳۵۱۷
۱ـ۱۰ آ ـ ۲۱۱۷۶

اپل اپل اپل
مرکز فروش لوازم یدکی اپل خیابان دانشگاه پلیس تعمیرگاه خوبیان تلفن جدید ۸۴۲۰۲۷ و ۸۴۲۰۲۸ و ۸۴۲۰۲۹

FIAT
تعمیرگاه مرکزی فیات
تعمیرگاه مرکزی فیات تعمیرهمه نوع اتومبیل فیات با سرویس مجهز ـ شهناز چهارراه صفا شماره ۱۲۹ تلفن ۷۵۹۶۷۴

کرایه

اتو لوکس
اتومبیلهای تشریفاتی با راننده برای داخل و خارج از تهران میدان فردوسی تلفن ۸۲۱۲۷۰

کرایه
اتومبیل برادران‌منصوری
اریایا بین‌قصرالدشت وکارون ۹۵۶۲۲۵

فرح بار
بارکش‌شهروشهرستان
۸۴۸۷۸۸-۸۴۸۶۷۶

جهان بنز
اتوبوس و مینی‌بوس دربست‌در شهر و خارج شهر
۹۵۸۲۴۲ ـ ۹۵۶۶۲۹
آ ـ ۲۱۰۴۴

کالج بار
بارکش شهر وحومه
۶۶۱۱۱۱
۴۱۱۱۱

روزولت بار
بارکش‌شهر وتمام نقاط ایران
تلفن **۸۴۹۹۰۳**

گیتی بار
بارکش شهر و حومه ۹۶۳۸۷۲ ـ ۹۵۶۴۰۵

شرکت مسافرتی
ایران‌بنز
تلفن ۳۵۳۸۴۹
در تمام ساعات روز با اتوبوسهای آخرین سیستم ـ مشهد ـ کاشان خمین گلپایگان گرمسار خونسار

آژانس توریستی اتو دلیجان
مرکز اتومبیلهای کرایه شبانه ـ روزی آریا و جوانان ساعتی ۱۵۰ ریال ، پیکان ۱۲۰ ریال با راننده و بدون راننده اول امیرآباد تلفن ۹۲۲۵۹۲
آ ـ ۲۱۲۷۴

جرثقیل وتریلی توانا
۹۵۴۰۹۱-۹۵۲۱۸۰

جرثقیل بابك
تلفن ۹۷۸۰۸۰ و ۹۵۹۵۸۸
۱ـ۲۶ آ ـ ۲۰۴۳۴

ماشین‌آلات

ماشین آلات دست دوم راه سازی
کوماتسو
KOMATSU
را خریداریم به تلفن ۹۵۹۸۲۷ مراجعه نمائید

یکدستگاه کونکاسور کوبید نمره ۳ پارکرمدل ۶۰موتورپرگنز نوبفروش میرسد تلفن ۳۱۸۹۲۰

کارگاه منوچهر مهیاری سازنده‌ماشینهای‌صنعتی ونقشه‌های خارجی نشانی تهران پارس ایستگاه حشمتی تلفن ۷۸۱۳۹۰

استخدام

تعمیرگاهی به دونفر استادکار که ۵ سال سابقه کار دررشته باطری سازی و خیاط اتومبیل داشته باشد مورد احتیاج‌است خیابان مخصوص تعمیرگاه‌پارس تلفن ۹۵۳۷۰۳

خانم یا آقای حسابدار ورزیده تمام وقت یانیمه روز نیازمندیم . تلفن ۹۵۵۲۶۶

Société française cherche dactylographe mi-temps (matin) bilingue; français, persan téléphoner 83763

کارمند دفتری آشنا به زبان انگلیسی استخدام میشود . صندوق پستی شماره ۳۳۲۸ تهران .
آ ـ ۲۸۳۱۱ ۱ـ۳

با شرایط خوب‌استخدام میشود
تعدادی نقشه‌کش ابنیه فنی‌بتون آرمه برای تهران .
راننده گریدر واسکریپر برای زابل .
کمك حسابدار برای زابل .
به تلفن ۳۱۲۴۸۵ ـ ۳۱۲۴۱۷ مراجعه شود.
۱ـ۳ آ ـ ۲۸۳۴۳

به چندنفر بانو یا دوشیزه سری‌دوز یا دست‌دوز نیازمندیم یوسف‌آباد تلفن ۶۲۰۶۲۹
۱ـ۳ آ ـ ۲۱۱۳۰

شرکتی یکنفر
خانم ماشین نویس با داشتن دیپلم دبیرستان و یکسال سابقه استخدام میکند داوطلبان از ساعت ۹ تا ۱۱ و ۲ تا ۴٫۵ با تلفن ۹۶۲۰۵۹ تماس بگیرند.
آ ـ ۲۱۲۰۴

درمانگاهی بیک نفر قابله با پروانه صبحها نیازمند است طالبین صبحها به ۵۳۱۰۵۴ مراجعه فرمایند.
آ ـ ۲۸۴۹۳

دوشیزه‌ای‌با معلومات‌سیکل‌جهت کارتکس عصر نیازمندیم . اول مجیدیه شرکت پاسارگاز
آ ـ ۲۱۲۰۰

دوشیزه‌ای وارد به امور دفتری وماشین نویسی مورد نیاز است ۴ تا۸ پهلوی بین امیراکرم‌وشاهرضاساختمان پیروز موسسه تولیدی رضا .
آ ـ ۲۱۱۸۰

بچند نفر راننده دوم همگانی نیاز مندیم تلفن ۹۶۳۸۷۲
آ ـ ۲۱۱۸۲

سکرتر
سازمان نیازمندیهای خارجیان دوشیزه یابانو که زبان‌انگلیسی وتایپ فارسی و لاتین را کاملا مسلط باشند استخدام میشوند ۸۲۳۹۳۹ ـ ۸۲۳۱۵۵
۱ـ۳ آ ـ ۲۱۱۷۲

کارگر مردبا معافی و سوزن‌دوز زن‌نیازمندیم تلفن ۸۴۱۵۷۳
آ ـ ۲۱۱۲۵

یک شرکت بزرگ راه‌سازی احتیاج به دو نفر نقشه‌بردار مجرب و با سابقه حداقل پنج سال کار دارد از متقاضیان تقاضا میشود با تلفن ۶۶۳۰۱۶ از ساعت ۴ تا ۷ بعد از ظهر تماس حاصل نمایند.
آ ـ ۲۱۱۳۲

شرکت سهامی کارخانه های صنعتی آزمایش استخدام می‌کند
۱ـ دو نفر تکنسین شیمی در رشته آبکاری فلزات رنگین (کرموینکل و غیره) با سابقه دو سال کار
۲ـ دو نفر دوشیزه یا بانو تایپیست لاتین و فارسی با حداقل دیپلم متوسطه و سابقه دو سال کار
حائزین شرایط صبحها بین ساعت ۸ تا ۹ به کارگزینی کارخانه‌های صنعتی آزمایش کیلومتر ۱۲جاده آبعلی مراجعه نمایند.
۱ـ۲ آ ـ ۹۲۹۳۶

آگهی استخدام
یك بانو حدود ۴۵ ساله آشنا به امور خانه و مهمانداری و تشریفات استخدام میشود . متقاضیان همه روزه از ساعت ۸٫۵ الی ۱۰ صبح شرکت امیکو ـ خیابان فرح ، شمال چهار راه تخت طاووس کوچه باغ شماره ۱٫۲۸ مراجعه نمایند .

بیمارستان اقبال
به یك نفر تکنیسین آزمایشگاه‌بطور تمام‌وقت احتیاج دارد .
تلفنهای : ۹۵۲۴۹۵ ـ ۹۵۹۴۰۲

استخدام مهندس راه و ساختمان
دو نفر مهندس راه وساختمان که تجربه کافی در امر تونل سازی و راه سازی کوهستانی داشته باشندبا حقوق خیلی مکفی استخدام میشوند .
داوطلبان واجد شرایط میتوانند صبحها از ساعت ۸ الی ۱۲ و عصرها از ساعت ۵ الی ۷ با تلفن ۷۵۴۲۳۵ تماس حاصل فرمایند.
آ ـ ۲۱۲۴۴

بیك پرستار با سواد بطور شبانه‌روز برای بچه یك ساله احتیاج است تلفن ۶۲۲۹۷۲
آ ـ ۲۱۲۳۹ ۱ـ۴

پارکینگ کودکان
کمك‌بهیار مورد نیاز است‌ـتلفن ۷۷۵۲۰۱
۱ـ۲ آ ـ ۹۲۷۰۰

آگهی استخدام
شرکت امیکو دو نفر دوشیزه خوش برخورد که دارای دیپلم باشند جهت اداره امور نمایشگاه استخدام مینماید .
داوطلبان همه روزه از ساعت ۸٫۵ الی ۱۰صبح به‌آدرس شرکت امیکو ـ خیابان‌فرح ، شمال‌چهار راه تخت طاووس کوچه باغ‌شماره ۱٫۲۸ مراجعه نمایند .

تعدادی کارگر برق و تهویه و لوله کشی‌مورد نیازاست‌باتلفن۹۲۷۵۴۲ تماس حاصل شود

به‌یك سکرتر که به امور حسابداری تا حدودی وارد باشد ـ نیازمندیم تلفن۸۲۲۹۵۴و۸۳۵۳۴۷

کمك داروساز که بخوبی از عهده نسخه پیچی و فروشندگی برآید با حقوق مکفی استخدام میشود از یك الی ۴ بعد از ظهر به تلفن۶۲۳۹۵۴ مراجعه شود .

شرکت شیشه‌سازی مینا تعدادی دیپلم فنی (رشته مکانیك) را از طریق مصاحبه حضوری با داشتن مشخصات ذیل‌استخدام مینماید .
۱ـ داشتن برگ پایان‌خدمت و یا معافی دائم
۲ـ داشتن حداقل سه سال تجربه و سابقه کار
داوطلبان همه روزه بجز روزهای تعطیلی میتوانند به محل کارخانه واقع در کیلومتر ۱۱ جاده کرج مراجعه نمایند.
آ ـ ۲۸۵۹۹

دربازکن برقی کالدر آلمانی
CALDER
بوسیله تلفن سفارش دهید دستگاه در مدت ۴ ساعت نصب تحویل میگردد
نماینده انحصاری و مرکز فروش و نصب تلفن **۷۵۰۳۵۶**

INTERNATIONAL pharmaceutical company has two vacancies in its Senior Staff Category as follows:
1— Pharmaceutical Sales Manager.
2— Veterinary Products Marketing / Administrative Manager.
Both positions call for dynamic Iranian nationals, fluent in the English language and experienced in Sales and Marketing, preferably in the Drug Industry. Jobs will entail extensive traveling and field activities.
Generous remuneration and fringe benefits offered to successful applicants.
Qualified individuals may please address applications to: Ettela'at, Ref. No. 714, giving an account of their qualifications and experience with a telephone number for prompt contact. All applications will be treated as confidential.

برای تامین‌آینده روشن ومطمئن درتشکیلات
کفش بلا
استخدام شوید
شرکت کفش بلا برای انجام امورمختلف اداری‌وتولیدی بهمکاری‌افراد فعال و تحصیلکرده که واجد شرایط‌زیر باشند نیازمند است .
۱ ـ سن بین ۱۸ و ۳۰ سال
۲ ـ تحصیلات حداقل دیپلم کامل دبیرستان
۳ ـ معافیت از خدمت نظام وظیفه
۴ ـ آمادگی جهت انجام ۹ ساعت کارروزانه
۵ ـ نداشتن پیشینه بد
دوشیزگان و بانوان داوطلب باید از سرپرست قانونی‌خود رضایت‌اشتغال بکار دریافت نمایند .
خواهشمند است درخواستهای خودراباتعیین آدرس دقیق و شماره تلفن بنشانی جاده‌اصلی تهران‌کرج‌کارخانه کفش بلا اداره روابط عمومی همراه با یك قطعه عکس ارسال فرمائید‌اطلاعات واصله کاملا محرمانه تلقی میگردد .

پوشال مرغوب برای کولر های آبی هرکیلو ۳۰ ریال تلفن : ۷۸۲۳۸۸

کارخانه رادیو الکتریك ایران (فیلیپس)
برای ثبت دفاتر فارسی حسابداری به دوشیزه یا بانوی خوشنویسی که آشنائی بزبان انگلیسی داشته باشد نیازمند است .
واجدین شرایط به کارخانه فیلیپس کیلو متر ۱۲ جاده آبعلی قسمت کارگزینی‌مراجعه یا باتلفن ۲ـ۷۸۵۵۱ تماس حاصل نمایند .

استخدام‌تلفنچی
عده‌ای دوشیزه یا بانوی جوان که سوابق کار در امور تلفن داشته باشندباحقوق مکفی استخدام میشوند .
متقاضیان از ساعت ۲ تا ۵ بعد از ظهر به خیابان ویلا خیابان اراك‌شماره۶۲طبقه‌دوم مراجعه‌نمایند.

نمایشگاه
شمیرانیها قالی باف **شمیرانیها**
مرکزپخش‌فرشهای ماشینی‌ایرانی‌وخارجی فروش فوق‌العاده خود را بمناسبت فرارسیدن سال‌نو با قیمت صددرصد استثنائی‌اعلام‌مینماید.
کادو مجانی :
جاده قدیم شمیران : ایستگاه داودیه .
تلفن ۷۷۷۹۰۵

بیمارستان پارس
در اهواز یك نفر طبیب و متخصص اطفال‌ویك نفر متخصص طب عمومی با حقوق و مزایای مکفی استخدام می‌نماید . متقاضیان همه روزه میتوانند از ساعت ۱ تا ۳ بعد از ظهر بدفتر اطلاعات بیمارستان پارس مراجعه نمایند

فرش خواجه نصیر ۷۵۲۹۶۹۰
خریدار نقدی فرشهای گرانقیمت نو و کهنه
جهت‌صادرات‌جاده‌قدیم‌شمیران‌خیابان‌خواجه‌نصیر

شرکت فنی گیو بامسئولیت‌محدود
باسیستم موتوری جدید برای تخلیه چاه فاضل آب تلفن **۹۵۸۳۷۶**

نیـــازمندیهای شمـــا

بیکنفر دوشیزه
جهت انجام امور دفتری نیازمندیم تلفن : ۵۳۵۲۲۴ ـ ۲۵۹۳۷
آ ـ ۲۸۵۰۱

شرکت شنما
برای کار در کارخانه به ۳ نفر راننده پایه ۲ همگانی و ۲ نفر راننده لودر و ۱۰ کارگر ساده احتیاج دارد .
آدرس : جاده قدیم کرج خیابان بیمارستان شماره ۲ بیمه های اجتماعی تلفن ۹۶۳۹۰۴
آ ـ ۲۱۲۴۹

دفتر آهنگساز
بیک نفر سکرتر خوش بیان و خوش برخورد نیازمند است چهارراه امیراکرم ساختمان شریفی طبقه دوم شماره ۸
۱ـ۳ آ ـ ۲۱۲۹۰

پارس متال استخدام میکند
۱ـ کارگر فرزکار با ۳ سال سابقه ٤ نفر
۲ـ کارگر فلزکار با ٤ سال سابقه ٤ نفر
۳ـ مهندس مکانیک طراح با سابقه چندین ساله ۱ نفر
٤ـ نقشه‌کش ماشین آلات ـ نیمه وقت با سابقه کار ۱ نفر
افراد واجد شرایط با حقوق مکفی استخدام میگردند متقاضیان میتوانند همه روزه از ساعت ۸ الی ۱۲ به اداره کارگزینی کارخانه پارس متال واقع در کیلومتر ۱٤ جاده مخصوص کرج مراجعه نمایند.
آ ـ ۲۱۲۵۱

به چندنفر فروشنده مرد نیازمندیم تلفن ۷۵۳۵۳۰
آ ـ ۲۱۲۹۶

مهندس ساختمان و تکنسین سیویل با ۵ سال سابقه کار و آشنا بزبان انگلیسی جهت کار درشهرستان مورد نیاز است تلفن ۸۲۸۷۷۸ ـ ۸۲۲۶۹۸
آ ـ ۲۱۲۷۷

به چند نفر دوشیزه یا بانوی فروشنده نیازمندیم برلن پاساژ آسیا پوشاک مهرداد
آ ـ ۲۱۲۵۵

احتیاج به یک نقشه‌بردار مجرد برای منطقه ایرانشهر درجنوب با تلفن ۶۲۳۵۲۷ تماس بگیرید
آ ـ ۲۱۱۱۶۹

به سه نفر دیپلمه
ریاضی واجد شرایط جهت کار تمام وقت در شرکت خصوصی نیازمندیم تلفن ۸۲۸۰۱۸
آ ـ ۲۸۳۶۹

آگهی استخدام
شرکت بین‌المللی تسکو چندنفر تکنیسین ابزار دقیق که حداقل ۵ سال تجربه و آشنائی کامل بزبان انگلیسی داشته باشند برای خدمت در خاورمیانه استخدام مینمایند کسانیکه بادستگاههای FOX BORO آشنائی داشته باشند حق تقدم خواهند داشت.
داوطلبین میتوانند با تلفنهای : ٤۸۲۰۸ یا ٤۶۶۳۹ تماس بگیرند ویا تقاضای خود را به آدرس کامل وسیله صندوق پستی ۱۳۱ تهران ارسال دارند .
۱ـ۳ آ ـ ۲۹۵۸

استخدام مهندس راه و ساختمان و تکنیسین
چند نفر مهندس راه و ساختمان و تکنیسین که دارای حداقل ۳ سال سابقه کاردر امور راه‌سازی ونظارت داشته باشند برای حوزه شهرستان زاهدان نیازمندیم تلفن ۶۲۲۵۸۹
۱ـ۲ آ ـ ۲۱۱۸٤

جویای کار

راننده
با اتومبیل شخصی آریا با ماهی ۲ هزار تومان در خانواده جویای کار است تلفن ۸٤۱۱۳۵

راننده پایه یکم جویای کاراست راهنمای ۷۱۶ روزنامه اطلاعات تلفن ۳۱۱۲۳۱
آ ـ ۲۸٤٤۵ ۱ـ۲

راننده شخصی
متاهل با سواد وارد به امور فنی اتومبیل‌های اتوماتیک و غیره آماده کار در شرکت‌ها و منازل مقیم شمیران تلفن ۸۷۲۸٤۸
آ ـ ۲۸٤۳۳ ۱ـ۲

راننده با ژیان ۵۱
آماده کار تلفن صبحها از ۱۰ تا ۱۲ ـ ۳۱۱٤۶۵ صعودی
آ ـ ۲۸٤۸۵

دیپلم طبیعی جویای کار تلفن ۳۱۱۲۳۱ راهنمائی ۷۱۵ روزنامه اطلاعات .
آ ـ ۲۸٤۱۵

پسر بچه‌ای ۱۷ ساله جهت پیشخدمتی در شرکتها و یامطب تلفن ۳۱۱۲۳۱ راهنمای ۷۱۷ روزنامه اطلاعات
آ ـ ۲۸۶۰۹

آموزشگاهها

ماشین نویسی
بیژن همتا ندارد
میتوانید امتحان کنید میدان ژاله تلفن ۳۱۸۳۸٤

تعلیم رقص

دوشیزه ریتا کلیه
رقصهای مدرن وفلکلور رابشما می‌آموزد بین شاه وامیراکرم ـ ۶۶۳۰۳٤
۱ـ۱۰ آ ـ ۲۰۶۰۰

آموزشگاه های رانندگی
جمشید و بهار
با ۲۰ درصد تخفیف در تعطیلات عید
۹۵۳۸۹۵ ـــ ۹۲۰۲۹۶

آموزشگاه رانندگی نوین با مربیان کارآزموده امیریه چهارراه مختاری تلفن ۵۳٤۳۳۲
آ ـ ۲۱۰٤۸

تدریس خصوصی

با هفته‌ای یك جلسه تدریس در کلیه دروس قبولی شما را تضمین مینمائیم دانشجویان سال چهارم پلی تکنیك تهران باچهارسال سابقه تدریس خصوصی و دبیرستانی تلفن ۹۳۶۱۲۷

ریاضیات فیزیک شیمی رسم فنی ششم تضمینی تلفن ۶۶۳۰۳٤
آ ـ ۲۰۶۰۱

ریاضی فیزیک توسط لیسانسیه فیزیک تلفن ۷۰٤٤۲۱
آ ـ ۲۱۲۵۷

املاک و مستغلات

فروش
خانه فروشی
۲۰۰ متر دو طبقه ۶ اطاق شمالی سرویس کامل آب برق تلفن کولر بدون واسطه ۱۸۰ هزار تومان تهران‌نو جنب مرکز آموزش کوچه تیر شماره ۲۰۵
۱ـ۲ آ ـ ۲۱۰۵۷

خانه‌ای واقع در خیابان بهبودی بمساحت ۱۳۸ متر آب‌وبرق و تلفن دفتر پیروز تلفن ۶۳۷۶۵۷

خانـه های ویلائـی و مستغلاتی در امیرآبـاد جردن ونك یوسف‌آبـاد موجود است ۶۳۱۵۳٤

تهران‌پارس ویلائی ٤ تا ۶ اطاقی از ۱۹۰ تا ٤۵۰ هزار تومـان ۳۰۰۰٤
آ ـ ۲۱۱۱۰

یك دستگاه آپارتمان ۳ اطاقی بفروش می‌رسد قیمت ۷۵ هـزار تومان تلفن ۶۳٤۲۵۵

یکباب حیاط باساختمان دوطبقه ونیم واقع در قلهک خیابان دولت کوی کی‌نژاد قیمت ٤۵۰ هزار تومان ۳۱۶۶۶۷
آ ـ ۳۱۱۷۳

خانه فروشی
۵ دستگاه خانه در سیدخندان فوری بفروش میرسد تلفن ـ ۷۷٤۶۵۷
۱ـ۱۲ آ ـ ۱۹۷۸۷

منزلی واقع در خیابان آریامهر دارای چهار اطاق با سرویس کامل ـ هال ـ کولر ـ گاراژ ـ تلفن طبقه اول با تلفن ۸٤۱۷۱۵ ـ ۸ تا ۹ تماس گرفته شود
آ ـ ۲۱۲۰۸

عباس آباد ـ اندیشه دو دستگاه ساختمـان شش طبقه ۷۰ اطاق آسانسور و سرویس کامل فروشی تلفن ۹۷۳۲۶٤ـ۹۷۱۸۷۱

پاستور آب فرمانفرما فروردین خانه فروشی ۵۵۰ متر حیاط بزرگ طبقه دوم مستغلاتی با وسایل ٤۵۰ هزار تومان ٤۰٤۳۸ و ٤۰۱٤۷
آ ـ ۲۱۲۷۸

ویلای فروشی
۲ اطاقه زیبا مجهز به وسائل و دو توالت در دریا کناربابلسر تلفن ۸۹۱۵۱۳
آ ـ ۲۰۹٤۲

ویلائی فروشی ۱۳۰۰ متر دو طبقه با استخر قابل تفکیک ۸۷٤۵۵۸
آ ـ ۲۱۲۷۲

زمین‌فروشی

قطعات ۱۲۰ متری و ۱۵۰ متری خیابان خراسان متری ۱۰ تومان آیزنهاور اول جیحون امـلاك آریا ۹۶۰۱۱۱

دوراندیش

باشید و با خرید یك قطعه زمین در جنوب غـرب تهران آتیه خود را تامین کنید متری

۶۰ تومان

نقد و اقساط با سند مالکیت مشجر باآب‌وبرق ۹۷۱۸۷۱ ـ ۹۷۳۲۶٤

۱۲ هزار متر زمین تفکیك شده به قطعات کوچك خیابان راه‌آهن شهرستان تبریز یکجا بفروش میرسد تلفن ۹۳۱۷۳۱

اطلاعیه
الهیه کرج

چنانچه : تاکنون موفـق بانتخاب زمین نشده‌اید از فرصت استفاده نموده واز باقیمانده قطعات الهیه مجهز به آب لوله کشی و سایـر امتیازات آن دیـدن نـمائید . کیلو متر ۱۲ بر جاده کرج ـ قزوین

تلفن ۷۷۵۵۰۲ | ۷۷۲۵۰٤

توجه ، زمینهای مشجر
از شهرک زیبای گلدشت جنب دانشسرای عالی تافرصت باقی است دیدن فرمائید بارعایت کامل اصول شهرسازی با آب و برق تلفن ۸٤۳۲۷۸
۱ـ۳ آ ـ ۲۰۹۷۵

کرج
زیبادشت

زیبادشت درتامین مسکن وسلامتی و آسایش شما ومطمئن ترین پس‌انـداز

بهار نمونه‌ای از زیبائی هااستو زیبـا دشـت نمایانگرآن می‌باشد

بازدید از فعالیتهای ده ساله عمرانی سازمان زیبادشت شما را مصمم خواهد نمودکه مانند ساکنین پایتختهای بزرگ‌جهان زندگی خود را در حومه قرار دهید.

قبلاً از باغات میوه‌محصور ویلائی‌زیبادشت‌از ۲۰۰۰ متر به بالا با خیابانهای اسفالته و تـامین آب و برق دیدن نموده .

با کلیه نقاط پیشنهادی حومه کرج مقایسه نمائید ما مطمئن هستیم زیبادشت را انتخاب خواهید نمود .

تلفن ۵۳۹۹۸۹ ـــ ۲۳۷۰۰ بـعد از ظـهر ٤٤۳۱۱ نشانی : اتوبان کرج خـروجـی جـاده نـاهدشت ۹ کیلومتر بطرف جنوب

زیبادشت
آ ـ ۲۰۹۷۹

زمین های جاده خراساز
شرق مشیریه متری ۲۰ تومان فرح‌آباد ژاله جنب بلوار رضا پهلوی دفتر ساختمانی دلیریان تلفن ۷۹٤۵۶۳
آ ـ ۲۱۲۳۲

زمینهای ۱۵۰متری در ۲۱متری کوکاکولا باقساط ۳۰ ماهه تلفن ۷۸۱۹٤۱
آ ـ ۲۱۲۲۷

زمین بقطعات ۱۲۰ متر و چند دستگاه خانه‌های شخصی‌ساز ۲ طبقه با سندمالکیت در چهارراه خوش مرتضوی بفروش میرسد تلفن ۶۶٤۵۷۱
آ ـ ۲۱۲۵۳

اراضی شمال

مرغوبترین اراضی ساحلی و غیر ساحلی بهرمقدار و متناسب با هر بودجه مـوجـود ۶۲۳٤۰۸ و ۶۲۹۵۳۷

در عرصه پهناورشهریار
بی نظیر
است مقایسه کنید ببینید و بعد بخرید
باغ‌دشت
باآب و برق و خیابانهای اسفالته نقد و مدت
متری ۷۰ ریال
دفتر جهان سه‌راه‌تهران ویلا طبقه فوقانی بـانك تهران تلفنهای ۹۷۳۲۶٤ و ۹۷۱۸۷۱

فروش‌وسرقفلی
۲ باب حجره مناسب
جهت تجارتخانه واقع درخیابان بودرجمهری سرای شمس طبقه سوم با تلفن و کولرواگذارمیشود تلفن ۲۲٤۶۵
۱ـ۲ آ ـ ۲۱۰۶۳

در بهترین محل شاهرضا یکباب مغازه بزرگ دارای طبقه‌زیرین بزرگ با آب برق تلفن واگذار میشود تلفن ٤۱۵۹۵
آ ـ ۲۱۲۶٤

قابل‌توجه‌بانکها وشرکت ها و فروشگاه ها
۶ باب مغازه همکف که‌بصورت واحد تبدیل شده واقع‌درخیابان شاه جنب کوچه لاله باجاره واگذار میشود ۳۱۶۶۶۷
آ ـ ۲۱۲۲۹

شرکت درجه ۳ راه و ساختمان بفروش میرسد تلفن ۷۵۳۳۲۱
آ ـ ۲۱۱۶۸

اجاره‌داده‌میشود

آپارتمان اجاره
آپارتمان ۵ اطاقه لوکس شمال شهر جهت کار و سکونت اجاره ۶۲۱۵۳۸
آ ـ ۲۰۹۲۵

یک دستگاه آپارتمان مستقل سه اطاقه در نارمک اجاره‌ای تلفن ۷۹۰۵٤۶
آ ـ ۲۱۱۵۰

آپارتمان اجاره میدان کاخ تلفن ۶۶۷٤۰۵
آ ـ ۲۱۲۰۶

آپارتمان مدرن با تمام وسایل عباس‌آباد خیابان تکش شماره (۹۶) تلفن صبحها ۶۶۹۸۰۸ بعد ازظهرها ۸۲۲۹۸۳
آ ـ ۲۱۲۳٤

آپارتمان
۲ الی ۸ اطاقه با کولر شوفاژ تلفن برای اجاره
وزراء نرسیده به خیابان یازدهم ساختمان دریچه طبقه سوم دریچه ۶۲۲۹۵٤
آ ـ ۲۰۷٤۰

آپارتمانهای ٤ و ۵ اطاقه برای دفتر کار موجـود است آقایان اطباء مقدمند پهلوی جنب سینما آتلانتیك ساختمان اطباء با تلـفن ۳۹۳۶۹۱ تماس بگیرند.

آپارتمان ۶ اطاقه طبقه سوم با شوفاژ و کولر و تلفن مستقل اوایل فرح جنوبی اجاره ٤ الی ۷ بعد ازظهر تلفن ۸۳۳۱۷۲
آ ـ ۲۱۲۲٤

خانه اجاره
قابل‌توجه‌مسافرین نوروزی‌مشهد ۲ تا ۳ اطاق مبله با سرویس کامل بهترین نقطه شهر تلفن تهران ۷۶۳۲۲۰
۱ـ۳ آ ـ ۲۱۰۰۰

سه‌راه ضرابخانه
دو خانه مشجر رهن و اجاره ۷۷۰۳۰۰
آ ـ ۲۸۳۹۳ ۱ـ۲

محلی با ٤ اطاق مناسب برای مطب خیابان جامی نزدیک کلانتری مرکز تلفن ٤۲۵۳٤
آ ـ ۲۱۱۵۹

خیابان بهار طبقه همکف پنج اطاق هال ـ تلفن‌ـ کولر حیاط گاراژ و دوسرویس‌لوکس تلفن ۷۶۳۶۵۷
۱ـ۳ آ ـ ۱۰۶۵ ۲

نیازمندیهای اجاره

سازمان نیازمندیهای خارجیان خانه شما را اجاره میدهد ۸۲۳۹۳۹

آژانس اسپایر ۷۷۷۵۰۰ خانه شما را ۷۷۳۲۸۵ به خارجیان ۷۷۸۹۵۵ اجاره میدهد

سازمان ویکتوریا اجاره بخارجیان ۹۲۶۸۶۱

۸۳۵۱۲۰-۸۲۹۷۶۶
سازمان کورش ـ اجاره به خارجیان

موسسه نیازمندیهای هیلتون اجاره به خارجیان ۸۳٤۶۳۷

هرنوع منزل برای اجاره ۸۳۹۱۸۳

خانه و ویلای شمـا را فوری به خارجیان اجاره میدهیم ۸۲۰۸٤۱

آژانس فرزانه
مرکز اجاره و بورس مستغلات و خانه های آپارتمانی‌و زمین های ساختمانی و تجاری‌شمال و غرب تهران ۹۲۵۷٤۵
آ ـ ۲۱۱٤۸

خریداری میشود

اراضی شرق تهران ـ تهران پارس ـ نارمك ۷۹۰۰۹۰

زمینهای جاده تهران تا قزوین و تهران و ساوه خریـدار و فروشنده‌ایم ۸٤٤۳۳۳

اراضی تهران‌پارس خریداریم ـ ۷۹۶۰۲۷

تهیه مسکن ۸٤۷۹۸۲

کورش ۸٤۷۹۸۲
خرید و فروش مستغلات شمال تهران‌حتی در ایام نوروز آماده است .

اراضی کـرج جاده کرج جاده قزوین و کـردان خریداریم تلفن ۹۲۲۳۳۷

اراضی کیشا خریداریم قنبری ۶۳۹۲۹۸ ـ ۶۳٤۹۹۲

زمینهای تهران پارس را نقدا خریدار و فروشنده‌ایم تلفن ۷۸۱۰۷۹

خریدار خانه های ویلائی ۶۶۳۰۷٤

اراضی تهران پارس شرکت نفت سازمان‌چای خریداریم تلفن ۷۸٤۸۵

زمین تهران‌پارس خریداریم تلفن ۷۹۳۰۲۰

زمینهای تهران‌پارس وسازمان چای خریداریم تلفن ۷۸۹۷۳
۱ـ۳ آ ـ ۲۰٤٤٤

خرید سرحدآباد ملارد کردان گوهک چیتگر عباس‌آباد تلفـن ۶۶۶۲۰۲

شرکت فام خـریـدار و فروشنده زمین و خانه و مستغلات در تمام شهـر و حومه تلفن ۹۳۱۷۳۱

خریدار زمین تهران‌پارس ـ ۷۸۱۹۲۶

زمینهای افسریه‌شاه‌اباد شرق مشیریه خریداریم تلفن ۳۵۵۵۲۶

خریدار زمین افسریه ۷۹۲۸۰۳

٤۰۰۰ متر زمین در فرمانیه یا قیطریه وحومه فورا خریداریم ـ ۸۳۲۰۱۰
۱ـ۷ آ ـ ۲۰٤۵۶

خریدار زمینهای تهران پارس داخل و خارج از محدوده تلفن ۷۸۶۳٤
آ ـ ۲۱۲۳۱

اهواز
زمینهای اهوازرا باقیمت واقعی فورا خریداریم تلفن ۳۱۱۷۰۶

خریدار زمینهای نارمک و تهران‌پارس دفتر سادات تلفن ـ ۷۹۲٤۷۷
آ ـ ۲۱۱۷٤

یك داروخانه ارزنده‌ای را بدون واسطه خریداریم تلفن : ۶۳۷۹۲۱

بنگاههای معاملات املاک

مؤسسه امور خارجیان مرکز اجاره بخارجیان ۷۵۱۷۸۲-۷۵۲۳۵۸ تخت جمشید جنب بهار ۵۰۳

بنگاه کوشان ۳۱۹۷۸٤ خریدیا فروش املاک را با تلفن بفرمائید
آ ـ ۹۲٤۹۶ ۱ـ۳

سازمان مسکن پارس ۸٤۸٤۲٤
اجاره به خارجیان

بورس اراضی صنعتی
وغیره تهران‌کرج‌قزوین ۹۵۱۳۷۰

بورس املاك شمیران
دفتربراتی ۸۷۲۵۷۵ـ ۸۷۷۸۷۵

خریدارو فروشنده اراضی ومستغلات تهران وتوابع تلفن ۹۲۶۸۶۱

دفتر املاك مولائی بورس اراضی سعادت آبـاد و کـوی مکانیـر تـلفن ۸۷۶۱۵۵

دفتر پارس
مرکز معاملات املاك و مستغلات در شهروعباس آباد و شمیرانات تـلفن ۸٤۱۵۵۸

دفتر ابراهیمی مرکزخرید و فروش باغ فیض‌پونك حسن‌آباد تلفن ۹۷۸٤۶٤

برای خرید و فروش زمینهای بزرگ و کوچک داخل وخارج از محدوده با دفتر ساختمانی آریا ٤۲۶۸۲ مشورت کنید.
آ ـ ۲۱۲۵٤

فروش زمین و خانه درتهران پارس تلفن ۷۸٦٤۳
آ ـ ۲۱۲۲۸

معاملات پول

پول موجود
پول‌شرطی
برای گرفتن پول شرطی نگران نباشید موسسه ۵۵۵ بـا یك تلفن وام دلخواه شما را با بهره منصفانه فورا پرداخت می نماید ۸۲۸۳٤۹

فلك وام میدهد
درمقابل مبیع ارزنده فلك فورا وام میدهد تلفن ۷۶۵۷٤۵

گوش بزنگ
پول ارزان در مقـابـل ساختمان اتومبیل تـلفن نیم‌ساعته‌هر قدر بخواهید تلفن ۳۱۱۵۹۳

وام‌درمقابل‌تلفن‌واتومبیل
۳۱۷٤۳۷

پول فـوری در مقابل اتومبیل تلفن ملك
۸۲۸۷۲۸

پول فوری با سود بانکی درمقابل خانه مستغلات ۹۲۸٤۶۵

فام
وام میدهد ، در مقابل تلفن ، اتومبیل ، ملك و بهر طریق دیگر
۹۳۱۷۳۱

وام فـوری در مقابل ساختمان اتومبیل وتلفن
۸۳۲۹۸۶

ارزانتر ازهمه‌جا
وام‌دلخواهتان رادرمقابل ساختمان اتومبیل ، تلفن بـدون مخارج محضر از موسسه ایرانشاددریافت کنید
تلفن ۸۳۲۹۸۶
آدرس شاهرضا مقابل لاله‌زارنو جنب بانک عمران پلاک ٤٤٤

از یکمیلیون ریال ببالا شرطی مـوجود پاکپور ۶۶٤۶۱۸

پول یکمیلیون ریال ببالا دوشاهی موجود ۸۲۲۶۵۹

پول۵ر۱شاهی ۶۲٤۸۷۳

پول‌شرطی‌فوری ۸۲۹۶۸۰

وام‌درمقابل‌تلفن‌واتومبیل
۳۰۳۲۳۷

وام ارزان
در مـقابل سند مالکیت اتـومبیل تلفن بـه مدت دلخواه شمـا مـوسسه جهان مقابل لاله‌زار نـو
۸۲۲۳٤۱

پول‌شما را با وثیقه‌کامل و سود جالب بـجریـان میگذاریم تلفن ۹۲۶۸۶۱

وام تلفن اتومبیل
فقط‌تا آخر اسفند ماه
هزار ۱۵ تومان
۸۲۲۳٤۱

وام در مقابل تلفن اتومبیل وملك
٤۹۰۵۰

خانمهای محترم
بشما با شرایط سهل وام و فرش به اقساط میدهیم ٤۲۲۲۷

مورد نیاز
پول شرطی‌درمقابل خانه مستغلات فورانیازمندیم ۹۲۸٤۶۶

پول شرطی نیازمندیم ۸۳۷۶۸٤

پول شرطی نیازمندیم ۸۳۲٤۷۵

پول
یکمیلیون تومان شرطی با بهره عالی نیازمندیم
تلفن ۸۲۲۳٤۱

(پول نیازمندیم)
خانم‌وآقای‌محترم
شما که پول راکد دارید با تماس بتلفن
۸۲۲۳٤۱
ازبهره‌عالی آن استفاده کنید

معاملات تلفن

تلفن ۳و۷
خریداریم ۳۰۳۲۳۷

خرید و فروش تلفن
۳۰۳۲۳۷ اسلامبول کمپانی ۱۷ر۲

خرید تلفن در ساختمان الومینیوم
می‌باشیم به تلفن ۶۶۳٤۲۶ مراجعه نمائید.
آ ـ ۲۰۹۶۸

قبوض

قبوض فرش و جواهر بانك
کارگشائی را صددرصد خریداریم و صددرصد وام‌میدهیم موسسه تـك
خیابان شاه بالاتراز کاخ مقابل ۲۰ متـری اول ٤۵۱۶۸ و ۶۶۲٤۵۹ و ٤۳٤۹۹

دربازکن‌برقی
EFBOX
اف‌باکس
با گوشی‌تلفن و اقساط ماهیانه مرکز فروش و نصب در ایران شرکت کارور
خیابان روزولت میدان ۲۵ شهریور ساختمان منوچهری.
تلفن : ۸۲۲۳۸٤ - ۸۲۳۶۹۸

STABLE
Engineering & Manufacturing Co. Ltd.

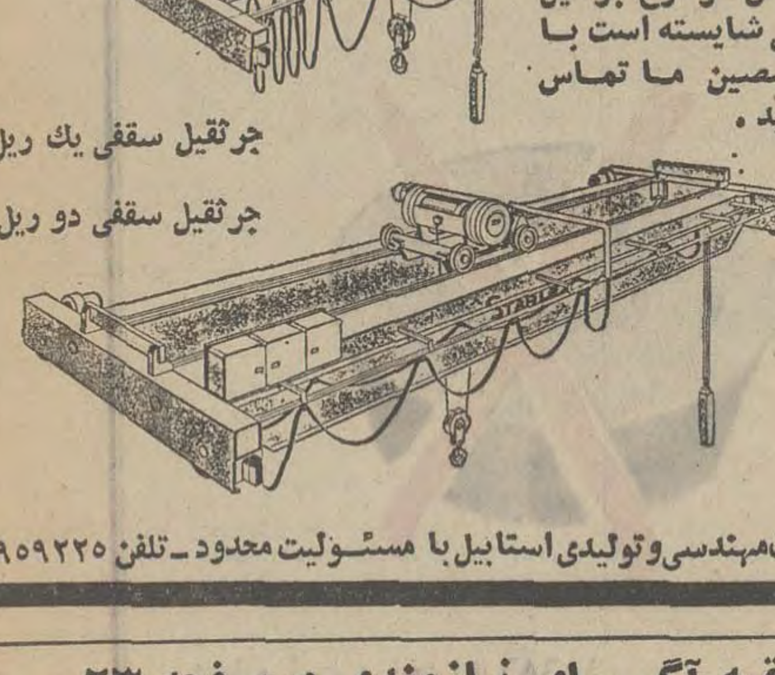

قبل از اخذ تصمیم برای سفارش هر نوع جرثقیل سقفی شایسته است با متخصصین ما تماس بگیرید .

جرثقیل سقفی یك ریل
جرثقیل سقفی دو ریل.

شرکت‌مهندسی‌وتولیدی استابیل با مسئولیت محدود ـ تلفن ۹۵۹۲۲۵

بقیه آگهیهای نیازمندی درصفحه ۲۳

آگهی کارخانجات تولیدی‌وصنعتی سیپورکس ایران شرکت سهامی خاص

با اختیارات حاصله از مجمع عمومی فوق‌العاده مورخه ۱ر۱۲ر۵۱ شرکت سهامی خاص کارخانجات صنعتی و تـولیـدی سیپورکس‌ایران که‌تبدیل دوهزار سهم‌بانام‌شرکت را به‌بی‌نام تصویب‌نموده بـدین وسیـله باطـلاع‌صاحبان سهام بـانام شرکت میرساند که‌برای تبدیل سهام خود از بـا نام‌به‌بی‌نام بدفتر شرکت مراجعه نموده ونسبت به تعویض سهام خود طبق‌مقررات اقـدام نمایـنـد. بـدیهی است چنانچـه سهامداران ظرف مدت‌دو ماه از تاریخ انتشار این‌آگهی برای تبدیل سهام خود مراجعه‌ننمایندسهام‌اولیه آنها باطل شناخته میشود .

هیئت مدیره شرکت سهامی‌خاص کارخانجات تولیدی و صنعتی سیپورکس ایران

فروشگاه بزرگ آسیا

تعدادی دوشیزه یا بانو جهت فروشندگی لوازم آرایش و صندوقداری استخدام میکند . نشانی تهران ـ داودیه ـ خیابان میرداماد ـ جنب میدان محسنی .

فروش‌چنار
۱۰۰ هزار چنار قلمه اصفهان ۳ ساله و ۲ ساله باطریق علمی پرورش‌یافته بقیمت مناسب بفروش میرسد . ۶۶۶۰۲۰

شرکت نشتاب
پیداکردن محل نشت آب درلوله‌کشی ساختمانها بادستگاه الکترونیک
تلفن : ۹۲٤۱۱۲

کارخانجات رادیو تلویزیون بلر
برای توسعه‌کادر سرویس تهران‌و شهرستانها تعدادی تکنیسین با تجربه د ررشته تلویزیون با حقوق مکفی استخدام مینماید. برای کسب اطلاع به‌کارگزینی‌شرکت‌واقع‌در خیابان‌تهران‌نو‌ایستگاه پل سی‌متری نیروی هوائی مراجعه فرمائید .

آمبولانس اورژانس شبانه روزی
بیمارستان الوند
تلفن ۶۶۹۹۶۶ ـ ۹ـ۶۶۳۸۵۵

قابل توجه نمایندگیها و کارخانجات سازنده تاسیسات گالوانیزه گرم
شرکتی در ایران احتیاج به اطلاعات و پیشنهاد تاسیسات گالوانیزه گرم دارد که بتواند فلزات بطول ۵ر۲ و ۵ر٤ و ۵ر۶ متر را به طور اتوماتیک گالوانیزه گرم نماید .
لطفا اطلاعات و پیشنهاد جامع خودرا به‌صندوق پستی شماره ۳۲۵٤ ارسال دارند

پارس ژیان عیدی میدهد
تنها نماینده‌ایست که سواری‌های ۶۰۲ جوانان خودرا مجهز
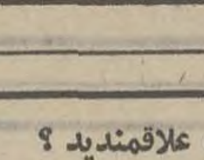
بهرادیو و فندک مخصوص کرده و بدون دریافت مبلغ اضافی
فوراتحویل میدهد نقد . اقساط
میدان فوزیه اول شهناز روبروی پمپ بنزین تلفنهای ۷۶۰۹۹٤،۷۵۷۳۲۲

بچه رشته‌ای از موزیك علاقمندید ؟
خوانندگی ؟ نوازندگی؟ آهنگسازی؟ ترانه‌سرائی؟ و یا تشکیل گروه ؟ واگر میخواهید از صدای خود صفحه چاپ نمائید راهنمائی بیدریغ ما در اختیار شماست : خیابان شاه مقابل سینمانیاگارا ساختمان مهفر .
تلفن ٤۱۳۲۲ دفتر هنرمندان

بچه‌رشته‌ای از (موزیك)علاقمندید ؟ ؟خوانندگی ؟ نوازندگی؟آهنگسازی ؟ ترانه‌سرائی ؟ و یا تشکیل گروه ؟ و اگرمیخواهید از صدای خود (صفحه) چاپ نمائید . راهنمای مابیدریغ‌در اختیار شماست : خیابان شاه مقابل سینما نیاگارا تلفن ٤۱۳۲۲ دفتر هنرمندان

تــزئینـــات پـــوش فـــرش‌ماشینی‌ـ پـرده کـرکـره‌ـ کـاغذ دیـواری‌ـ بـــاقساط تلفن‌هـای‌ـ ۷۷۵۷۷۵ و ۷۷۵۷۷۱

بازار عید

یک ساعت دقیق تیک تاک نمیکند!

ما برای ساختن یک ساعت دقیق از حرکت چرخها جلوگیری کردیم و ساعت الکترونیکی بولوا ـ آکیوترون را بجهان عرضه نمودیم.

وبدین ترتیب دقتی فوق تصور بساعتهای الکترونیکی بولوا آکیوترون داده شده است که مورد تضمین کارخانه میباشد.

هرساعتی که تیک تاک میکند ممکن است پس وپیش کار کند. زیرا قطعات مختلف وممتدی که باعث حرکت ساعت میشود ممکن است خراب یا فرسوده شوند. حتی یک ذره غبار و چسبندگی روغن ساعت ممکن است کار دقیق آن را مختل کند بهمین دلیل:

دراین ساعت بجای استفاده از ۲۶ قطعه معمولی یک ساعت مکانیکی فقط ۱۲ قطعه متحرک وبجای فنر اصلی یک باطری فوق العاده کوچک ولی قوی و وبجای رقاصک یک دیاپازون تعبیه شده است. (دستگاهی که در مکانیزم سنجش برنامه های فضائی آپولو بکار برده میشود.) از مدلهای مختلف ساعتهای بولوا در فروشگاه های زیر دیدن نمائید

خیابان شاهرضا مقابل ارفرانس شماره ۲۹۶ خیابان لاله زار فروشگاه لوکس شماره ۴۰۰
خیابان شاه چهارراه یوسف آباد جواهر فروشی نوئل شماره ۱۷۵
خیابان عباس آباد ـ خیابان آپادانا ـ فروشگاه جوزف

تقویم سال ۱۳۵۲ مصباح

وانواع سالنماهای

اقبال

منتشر شد

فردا از روزنامه فروشها وکتابفروشی های کشور تهیه فرمائید.

EQBAL

امسال عید تمام مردم ایران باید مبل داشته باشند

امروز وهر روز الی عید نوروز در نمایشگاه بزرگ مبل ایتال استیل حتی روزهای تعطیل انواع مبل ـ سرویس اطاق خواب ـ ناهارخوری ـ پذیرائی وسایر مبلمان منزل

به ارزانترین قیمت وسهلترین شرایط ممکن حراج میگردد

به خانواده هائیکه از این حراج بزرگ دیدن نمایند یک کادو وبخریداران یک گلدان کریستال تقدیم میگردد. (جهت حمل مبلمان مشتریان شهرستانی شرایط سهلتری درنظر گرفته شده)

شاهرضا مقابل دانشگاه تلفن ۶۶۳۶۳۶-۶۶۲۴۲۶

فروشگاههای احسان وپونه

گردآورنده انواع پوشاک، لوازم آرایش سیسمونی نوزاد کالای خردسالان اول سلسبیل تلفن ۹۶۰۲۵۹

کوپن ده درصد تخفیف

برای تعمیرات وتزئینات ساختمان شما

اطلاعیه جهت خانواده های محترم بعموم کسانیکه تعمیرات وتزئینات ساختمان خودرا درماه اسفند باین شرکت بسپارند و بریده این آگهی را همراه داشته باشند ۱۰ در صد تخفیف مخصوص نوروزی میگیرند. خیابان پهلوی چهارراه امیراکرم ساختمان کورش طبقه سوم تلفن ۶۶۱۹۵۲

نیازمندیهای اطلاعات

تلفنهای ۳۱۱۲۲۴-۳۱۱۲۲۵
۳۱۱۲۲۹-۳۱۱۲۳۰

Canon

ما برای اطمینان بیشتر شما اخیرا تعمیرگاه مجهزی برای سرویس واصلاح انواع دوربین های عکاسی وفیلمبرداری و پروژکتورهای ۸و۱۶ میلیمتری و فلاش های الکترونیکی و لوازم و وسایل مختلف عکاسی زیر نظر متخصصین با تجربه و تحصیلکرده در آلمان و ژاپن تاسیس کرده ایم و استفاده از این تعمیرگاه مجهز را بشما توصیه و پیشنهاد میکنیم.

شرکت فتو مترو با مسئولیت محدود تهران ـ خیابان نادرشاه ـ ۸۲۹۲۹۳

فرش سعید

کلکسیون نفیس ترین فرشهای ایران

نمایشگاه خیابان پهلوی شمال پارک ساعی تلفن ۶۸۲۹۶۹

جایزه بزرگ نوروزی محصولات

ماوریک

نام کلیه محصولات ماوریک را باین مؤسسه بنویسید واز جوایز ارزنده بهره مند شوید.

مؤسسه ماوریک ساختمان پلاسکو شماره ۱۴۳

بعداز خرید عید ناهار را در چلوکباب ملی میل فرمائید

یک خبر مهم

تمام گوشت مصرفی چلوکبابی ملی از همدان تهیه میشود سرچشمه چلوکبابی ملی تلفنهای ۳۰۳۹۱۱ و ۳۹۳۱۵۶

Ero فارسی نویس

با انواع سرقلم وبدنه کاملا نشکن

ارو آلمانی

مرکز پخش «اخوت» نادری ۳۶۲ تلفن ۶۶۱۸۳۸ ۶۶۱۸۷۸ ۳۶۸۶۷

معرفی بهترین چرخ خیاطی و گلدوزی دنیا

پفاف

بهترین عیدی است که بشما تقدیم میشود خیابان شاه شماره ۲۵ تلفن ۶۶۴۸۳۸

پاپلی

کاغذ دیواری نقاشی کف پوش تعمیرات وبنائی ساختمان تلفن ۷۹۵۹۷۵

فروش فوق العاده

کالای صوتی اتومبیل

۱. پخش صوت اتومبیل با نصب	۳۰۰ تومان
۲. پخش صوت با دو موج FM و AM مخصوص جای رادیو اتومبیل	۹۵۰ تومان
۳. پخش صوت با یک موج AM مخصوص جای رادیو اتومبیل	۸۵۰ تومان
۴. آنتن فیبری در ۴ رنگ با نصب	۵۰ تومان
۵. نوار کاست یکساعته ترانه های روز	۲۲ تومان
۶. نوار کارتریج یکساعته ترانه های روز	۴۰ تومان
۷. آلبوم جای نوار کاست ۱۲ عددی	۲۰ تومان

جاده قدیم شمیران ـ ایستگاه داودیه ـ تلفن ۷۷۷۲۲۹

تزئینات آپادانا

به مناسبت عید نوروز در کلیه اجناس خود تخفیف مخصوص میدهد انواع کاغذ دیواری ـ موکت ـ پرده کرکره ـ کف پوش ـ وانواع اجناس فردوسی مقابل صندوق پس انداز ملی پلاک ۳۷۴ تلفن ۳۹۳۱۴۷

قنادی بهار

با ربع قرن سابقه مفتخر است باطلاع برساندکه با تکمیل ماشین آلات خوددرنوروز امسال میتواند مصرف شیرینی مشتریان عزیز و اهالی محترم را تامین کند. با بهترین شیرینی های مخصوص خشک و خامه دار و زیباترین کیک از مهمانان عزیز خود پذیرائی کنید.

تهران سرچشمه قنادی بهار تلفن ۳۱۹۷۷۶

فروش سالیانه نوروزی

بوتیک چشمک

بوتیک چشمک فروش مخصوص نوروز خود را شروع نمود میدان سنائی جنب بانک پارس بوتیک چشمک

نوروز و هدایای اصیل ایرانی در فروشگاه های

مرکز صنایع دستی ایران

زیباترین واصیل ترین فرآورده های دستی سراسر کشور رابرای هدایای نوروز شما گردآوری نموده

فروشگاه ها و نمایشگاه ها:

- تهران ـ خیابان تخت جمشید شماره ۳۸۱
- تهران ـ خیابان ویلای شمالی شماره ۲۹۱-۲۹۶
- شیراز ـ سرای مشیر
- اصفهان ـ میدان نقش جهان
- زاهدان ـ خیابان شاه
- کرمان ـ خیابان صمصام
- سنندج ـ خیابان شاهپور

سالهای انتظار...!

سال نو باهدیه نو

جاسنجاقی های مدرن اتو ماتیک آماده قبول سفارشهای تبلیغاتی است

PARS TECHNIC

جاسنجاقی های کهنه وقدیمی را دور بریزید!

چون جاسنجاقی اتوماتیک ببازار عرضه گردید

شماره ثبت و اختراع ۱۰۶۸۶

مرکز فروش و پخش کل خیابان شاهرضا مقابل لاله زار نو جنب بانک سپه فروشگاه دکورا تلفن ۸۳۸۸۷۶ جزئی فروشی در تمام فروشگاههای معتبر تهران ازشهرستانها نماینده فعال میپذیریم. کارخانجات پارس تکنیک سازنده قطعات فلزی و باکلیت، پلاستیک و ریخته گری بافشار تلفن کارخانه ۷۹۰۶۰۱ دفتر ۸۲۷۸۱۹

از خبرنگاران اطلاعات در : تبریز ، رضائیه ، شوشتر ، مشهد و منابع خارجی

ویژه پایان هفته

زیر آسمان کبود

نمونه در جان‌سختی

آشپز ۱۱۴ ساله سلاطین قاجار

۱۳ زن گرفته و یکبار از گور زنده بیرون آمده است

تبریز ـ آشپز ۱۱۴ ساله دربار سلاطین قاجار ، که او را یك بار زنده بگور کردند ، اما از قبر بیرون آمد و بزندگی ادامه داد ، سالروز تولدش را طی مراسم ساده‌ای در شبستر آذربایجان جشن گرفت و گوشه‌ای از زندگی پرماجرا و راز طول عمرش را تشریح کرد .

این پیرمرد آذربایجانی ، که برخلاف اغلب افراد مسن ، شاداب و زنده دل می‌نماید «آقابالاسی» نام دارد وتاکنون ۱۳ زن گرفته که سه همسرش، عقدی و بقیه صیغه‌ای بوده‌اند. وی که صاحب ۲۰ فرزندناست و چند برابر این تعداد نوه و نتیجه دارد ، در جشن تولد خود از خاطراتش چنین گفت:

من ، در دربار ناصرالدین‌شاه، مظفرالدین شاه ، محمد علیشاه و احمدشاه قاجار آشپزی کرده‌ام . زمانی که من آشپز دربار محمد علیشاه بودم مرحوم ابوالحسن خان اقبال آذر بزرگترین خواننده آذربایجان هم که صدای دلانگیز و روح پروری داشت خواننده دربار محمدعلی شاه بود .

وی به عنوان جالبترین خاطره زندگیش گفت :

ـ ۳۰ سال پیش نزدیك سحر، سوار بریك درشکه ،ازمجلسی برمیگشتم که ناگهان پای اسب سرخورد و حیوان بزمین زانو زد . تا خواستم بخود بجنبم ، اتومبیلی فرا رسید و بادرشکه که در وسط خیابان متوقف

«آقابالاسی» در گفتگو با خبرنگار اطلاعات

شده بود برخورد کرد و من به گوشه‌ای افتادم و دیگر نفهمیدم چه شد .

مرا نزد پزشکی برده بودند و پزشک معاینه و اعلام کرده بود که مرده‌ام . مرگ من برای خانواده‌ام مسجل شده بود ، بدین جهت مرا کفن پیچ کرده و توی قبر گذاشته بودند ، بی آنکه بدانند من نمرده‌ام بلکه بیهوش شده‌ام .

نمی‌دانم چه مدت از تدفین من گذشته بود که ناگهان به هوش آمدم و چشمم را باز کردم . چند دقیقه‌ای طول کشید تا به حدس و گمان دریافتم که در چه جائی هستم .بعد احساس کردم دو چوب زیر بغلم گذاشته‌اند . بازحمت زیادیکی از چوب ها را بدست گرفتم و پس از زحمات زیادموفق شدم با چوب سقف بالای سرم را بشکافم . در این اثنا خاك زیادی به سرو بدنم ریزش کرد و من کاملا مطمئن شدم که اشتباها مرا دفن کرده‌اند . باتلاش زیاد سنك بالای سرم را بکناری زدم و از قبر برخاستم . در سوز و سرمای شدید زمستان و در تاریکی شب با همان کفن که بتن داشتم در حالی که ازسرما چون بید میلرزیدم **ناگهان چشمم به روشنائی افتاد . بسوی روشنائی رفتم ، آنجا غالخانه بود ، بانوك انگشت چند ضربه به شیشه پنجره زدم ، مرد غسال ناگهان از خواب خوش جست و یکباره با دیدن من فریاد کشید و چون فکر کرده بود من مرده‌ای هستم که از قبر بیرون آمده است نعره‌ای دیگر کشید و نقش زمین شد و دیگر برنخاست. بعد معلوم شد که بیچاره همان لحظه مرده است .**

آقابالاسی هم اکنون در خانه دکتر نامدار ،رئیس بهداری شبستر ، کار می کند و دکتر نامدار که وی را دقیقا معاینه کرده ، می گوید او از کلیه جهات مردی سالم و قوی‌است وشانس این راهم دارد که تا سال های دیگر عمر کند .

نمونه در حسادت

۱۳ حسود هفتهزار اصله درخت سیب را نابود کردند!

رضائیه ـ اسماعیل فیضی ۱۸ ساله ، ساکن قریه بزرگ آباد از توابع رضائیه ، شکوائیه‌ای علیه ۱۳ نفر از اهالی قریه ، تسلیم دادسرای رضائیه کرد و مدعی شد که آنها یک میلیون تومان خسارت به وی وارد کرده‌اند .

اسماعیل در دادسرای رضائیه به خبرنگار ما گفت :

ـ چند شب پیش ۱۳ نفر از اهالی قریه ، شبانه وارد باغ من شدند و تمام درختان سیب باغ مرا که مجموعا ۷۰۰۰ اصله بود ، قطع کردند .

وی افزود : چون در طی ۵ سالی که من شروع به پرورش درخت سیب کرده‌ام ، آنها هرسال شاهد پیشرفت و بالا رفتن درآمد من بودند ، چند شب پیش از روی حسادت دست به این کار زدند .

اکنون ۱۳ نفری که اسماعیل از آنها شکایت کرده متواری هستند و در صورتیکه جرم آنها محرز شودو مجبور به پرداخت یک میلیون تومان خسارت گردند ، اسماعیل اولین جوان باغداری خواهد بود که در تاریخ دادگستری رضائیه یک میلیون تومان خسارت می‌گیرد!

نمونه در رفع تکلیف

هشتصدهزار تومان پول تجار شوشتر کجاست؟

شوشتر ـ اداره پست و تلگراف شوشتر ، با همکاری پست و تلگراف تهران ، ۱۶ فقره چك جمعی از تجار شوشتر را که مبلغ آنها هشتصد هزار تومان بوده ، گم کرده است و دراین میان ، هیچکس حاضر نیست گناه گم شدن این چك ها را به گردن بگیرد !

ماجری از این قرار است که چندی قبل ، جمعی از تجار شوشتر ، پاکت های محتوی ۱۶ چك بانکی را به مبلغ ۸۰۰ هزار تومان ، از طریق اداره پست و تلگراف شوشتر ،طبق قبوض سفارشی که در دست دارند ،به تهران ارسال داشتند.

صاحبان این چك ها پس از ۲۰ روز به بانك های شوشتر مراجعه کردند و اعلام وصول چك ها را خواستند ، اما به آنها گفته شد که اعلام وصول چك ها نرسیده است .

بلافاصله ، بانك ها به فعالیت افتادند و تجار هم به اداره پست و تلگراف شوشتر مراجعه کردند و با پست و تلگراف تهران تماس گرفتند اما از تهران جواب داده شد که بسته پستی شماره فلان ،مورخه فلان ،که حاوی ۶۵ فقره اوراق بهادار بوده ، در وقت مقرر رسیده ، اما از ۱۶ فقره چك مزبور ، که داخل همان بسته بوده ، اثری نیست !

بدنبال این جریان بین پست شوشتر و پست تهران مکاتباتی صورت می گیرد ، ولی هنوز ، معلوم نیست که برسراین چك چه بلائی آمده است .

از عجایب موضوع اینکه پست و تلگراف تهران ، پست و تلگراف شوشتر را مقصر میداند و پست و تلگراف شوشتر، گناه را به گردن پست و تلگراف تهران می اندازد ، یعنی هیچکدام خود را مقصر نمی‌دانند با این حساب مثل اینکه عقیده متصدیان پست تهران وشوشتر بر این است که گناه اصلی، با تجار شوشتری بوده که چك های خود را ، از طریق «پست به تهران فرستاده‌اند!

نمونه در بی‌وفائی

زنم را بخاطر بی‌وفائی وسر بهوائیش کشتم!

مشهد ـ مردی که همسر جوان و زیبای خود را کنار دیواریاغی در بخش «شاندیز» با ضربات چاقو بقتل رسانده بود به هشت سال حبس مجرد با اعمال شاقه محکوم شد .

وی که هوشنگ کریمی نام دارد به خبرنگار ما در مشهد گفت :

ـ دو سال پیش بازهرا ازدواج کردم . اوایل ، زندگی خوبی داشتیم اما پس از تولد اولین فرزندمان ناگهان زهرا تغییر رویه داد و سربهوا و نسبت به زندگی بی‌اعتنا شد .

هوشنگ افزود :

ـ پس از آن زهرا دائما از خانه غیبت می‌کرد ، بیشتر شب ها دیر وقت به خانه می‌آمد و همیشه می‌گفت که تا آن ساعت شب در خانه پدرش بوده است. اما چند بار من به خانه پدرش سرزدم و متوجه شدم که آنها از دخترشان خبری ندارند ، تا آنکه بالاخره یک روز هم که من میهمان داشتم چمدان هایش را برداشت و از خانه من با حالت قهر بیرون رفت من که تا آنموقع همه چیز را بخاطر فرزندمان تحمل کرده بودم پس از سه روز برای تعیین تکلیف خود و بچه‌ام به خانه پدر زهرا رفتم ولی متوجه شدم که وی در آنجا نیست و بعد بطرف محوطه باغ آنها براه افتادم .

هوشنگ اضافه کرد :

در انتهای باغ ناگهان متوجه شدم که زهرا با چند دختر و پسر که دوبدو خلوت کرده‌اند بانتهای باغ رفته و با جوانی مشغول معاشقه است . در اینجا دیگر خونم از بی‌وفائی زهرا به جوش آمد . دست زهرا را گرفتم و او را با خشونت از آنجا خارج کردم ولی در بیرون باغ زهرا شروع به فریاد کشیدن کرد و گفت که حاضر نیست به خانه من برگردد ، منهم که دیگر طاقتم تمام شده بود ناگهان چاقویم را درآوردم و به او حمله کردم و یکوقت متوجه شدم که جسد بیجان او برزمین افتاده است !

نمونه در موشکافی

آیا «هیث» به ملکه انگلستان خیانت کرده است؟

«کولین‌جوردن» رهبر یک نهضت راست افراطی در بریتانیای کبیر ، اخیرا اعلام جرمی علیه «ادوارد هیث» نخست وزیر آن کشور تسلیم دادگاه کرد .

او بموجب این اعلام جرم نخست وزیر بریتانیا رامتهم به نقض قانون و تجاوز به اختیارات ملکه انگلستان کرد و تقاضا کرد او را طبق قانون مصوب سال ۱۸۴۸ بازداشت و از مقام نخست وزیری برکنار کنند .

توضیح آنکه در یکصد و بیست و پنجسال پیش ، در انگلستان قانونی بتصویب رسید که بموجب آن هر نخست وزیری باختیارات پادشاه تجاوز کرد خائن شاخته میشود و بایستی از مقام خود برکنار شود و تحت تعقیب قرار گیرد .

«کولین‌جوردن» که موشکافی کرده و در اعلام جرمی که بدادگاه تسلیم داشته متذکر شده که امضای قرار داد الحاق به بازار مشترک ، طبق نص صریح قانون اساسی از اختیارات ملکه انگلستان بوده ولی «ادوارد هیث آنرا امضاء کرده و بدینطریق به اختیارات قانونی پادشاه انگلستان تجاوز نموده است.

دادگاه اعلام جرم را رد کرد .

ظریفی میگفت : انگلیسی های سنت‌پرست ، گاهی سنت ها را فراموش میکنند وآنهم موقعی است که سنت‌پرستی بنفعشان نباشد !

آیا ریش تراش برقی براون شما کهنه نشده؟

ریش تراش پس از یك سرویس مثل روز اول کار خواهد کرد و بهمین جهت سرویس مجاز براون خوشوقت است که از شما دعوت کند از

سرویس مجانی براون استفاده فرمائید.

در تهران لطفاً فقط از تاریخ ۱۵ اسفند تا ۲۹ اسفند ریش تراش براون خود را برای سرویس وبازدید مجانی به یکی از سرویس‌های مجاز زیر ببرید

تهران

سرویس مجاز احسان
خیابان لاله‌زار ـ پاساژ نور ـ تلفن : ۳۱۸۶۸۰

سرویس مجاز رادیو هما
خیابان فردوسی ـ جنب سینما هما ـ تلفن : ۳۱۱۸۶۲

سرویس مجاز رادیو کیهان
خیابان فردوسی ـ روبروی صندوق پس‌انداز ـ تلفن : ۳۱۳۳۴۶

سرویس مجاز مطلب زاده
بازار ـ سرای خرازی ـ تلفن : ۵۳۴۳۲۰

شهرستانها

آبادان ـ الکترو ادیسون
خیابان شهرداری ـ زیر سینما رکس ـ تلفن : ۳۶۲۰

اهواز ـ فروشگاه سیاف
خیابان پهلوی ـ جنب چلوکبابی شمشاد ـ تلفن : ۲۴۲۶

اصفهان ـ فروشگاه شیمیا
چهارباغ ـ روبروی فروشگاه کازرونی ـ تلفن : ۲۳۱۵۶

کرمان ـ تعمیرگاه رادیو برلن
خیابان شاهپور ـ تلفن : ۳۵۸۷

مشهد ـ فروشگاه شفاجو
خیابان خسروی

رشت ـ فروشگاه فردوسی
خیابان رضاشاه کبیر ـ تلفن : ۳۲۴۹

رضائیه ـ فروشگاه رادیو وحید
خیابان پهلوی

تبریز ـ فروشگاه آژیری
خیابان فردوسی ـ تلفن : ۲۲۷۵۷

یزد ـ فروشگاه رادیو تلویزیون آریا
تلفن : ۴۰۸۰

فقط بهای لوازم یدکی در صورت احتیاج از شما دریافت خواهدشد.

براون همیشه به فکر مصرف کنندگان خویش است.

BRAUN

استخدام پزشك

جمعیت نیکوکاران در آبادان به دو پزشك عمومی تمام وقت (۸ساعته) یانیمه وقت صبح (۴ساعته) احتیاج دارد برای اطلاع بیشتر باصندوق پستی ۳۰۴ تلفن ۲۴۵۵۰ آبادان یاآقای بوشهری تلفن ۸۷۷۷۵۴ تهران تماس بگیرید.

جمعیت نیکوکاران آبادان

آ ـ ۹۳۰۱۰

آگهی تجدید مناقصه شماره ۱

نیروی دریائی شاهنشاهی حمل محمولات مشروحه زیررا:

۱ـ حمل کالا از تهران به شهرستان ها بر حسب تن کیلو متر .

۲ـ حمل کالا از شهرستان ها به تهران بر حسب تن کیلو متر .

۳ـ حمل کالا از شهرستان ها به شهرستان بر حسب تن کیلو متر .

بمناقصه میگذارد . پیشنهاد دهندگان میتوانند با مراجعه به دفتر ترابری نیروی دریائی شاهنشاهی ودریافت برك شرایطو مشخصات معامله پیشنهاد خودرا طبق مفاد مندرج در شرایط معامله تنظیم و تاساعت ۹صبح روز ۲۰ر۱ر۱۳۵۲ بدفتر ترابری نیروی دریائی شاهنشاهی تسلیم نمایند.

اداره مناقصه گذار:

ترابری نیروی دریائی شاهنشاهی
خیابان قدیم شمیران ـ چهار راه قصر
م الف ۱۹۴

آ ـ ۹۳۱۶۰

اشعار حافظ

باصدای

احمد شاملو

موسیقی متن : فریدون شهبازیان

در مجموعه‌ی صفحات صدای شاعر

کانون پرورش فکری کودکان ونوجوانان

این مجموعه را از صفحه‌فروشی‌ها و کتاب فروشیها بخواهید.

مرکز پخش : فروشگاه مرکزی کانون پرورش فکری کودکان و نوجوانان
تهران ـ خیابان تخت‌طاووس ، خیابان جم ، شماره ۳۱ تلفن ۸-۸۳۶۸۹۱

شرکت آهنگ‌روز و فروشگاه بتهوون خیابان پهلوی

لذت بخش ترین برنامه های نوروزی

بی.او.اِ.سی از شما دعوت میکند برای استفاده بیشتر و بهتر از تعطیلات نوروزی خود یکی از تورهای زیر را انتخاب کنید :

۳۰ روز هیجان انگیز به دور دنیا !

دیدار از شهرهای بانکوك ـ هنگ کنگ ـ توکیو ـ سیدنی سانفرانسیسکو ـ نیویورك و لندن .

تاریخ حرکت : ۲۹ اسفند ۱۳۵۱

قیمت برای هر نفر : ۱۴۲۰۰ تومان

سفر به قاره پهناور آمریکا

دیدار از شهرهای نیویورك ـ واشنگتن ـ سانفرانسیسکو لوس آنجلس و همچنین دیسنی لند، لاس وگاس میامی و لندن.

تاریخ حرکت : ۲۹ اسفند ۱۳۵۱

قیمت برای هر نفر : از ۸۷۵۰ تومان

دیدار از عجایب خاور دور

مسافرت به بانکوك، سنگاپور ـ مانیل ـ توکیو ـ کیوتو نارا، اوزاکا و هنگ کنگ.

تاریخ حرکت : ۲۹ اسفند ۱۳۵۱

قیمت برای هر نفر : از ۹۱۵۰ تومان

با استفاده از امکانات وسیع بی.او.اِ.سی لذت بخش ترین سفرهای نوروزی در انتظار شماست.

برای اطلاع بیشتر با آژانس مسافرتی خود و یا بی. او. اِ. سی تماس بگیرید.

ما از شما بخوبی مواظبت می کنیم

BOAC
British Airways

تهران : خیابان شاهرضا ۳۲۳ ـ تلفن ۹ـ۳۱۲۳۲۵

بازار عید

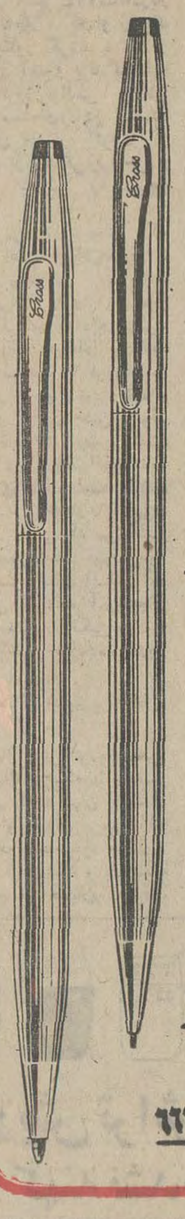

Distinctive Gifts

CROSS®
SINCE 1846

گوهر گرانبها و دوست دانا داشته باشید
به خدمت کروس مطمئن باشید

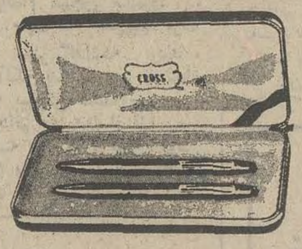

کروس مورد قبول مردان برتر

نمایشگاه برلیان شاه چهارراه شیخ هادی تلفن ۶۶۶۳۹۲

ایست!
پرواز به
لندن و پاریس
لازم نیست!

شیک‌ترین پوشاک زنانه
و دخترانه را در
مزون لیدی
برایتان فراهم کرده‌ایم.

خیابان شاه‌بین شیخ هادی
وسه‌راه شاه پاساژ ۴۸
تلفن: ۶۶۲۲۶۲
۴۹۸۴۸

وقت طلاست

شوت Schott

دستگاه بسته بندی بهداشتی
مخصوص ـ رستورانها ـ خشکبار ـ سوپرمارکتها

همه و همه...

نمایندگی انحصاری و پخش در ایران ـ خیابان نادری چهار راه قوام‌السلطنه ساختمان فرقانی طبقه دوم شماره ۳

تلفن: ۴۵۶۰۳

قبل از تزئینات ساختمان
خود از ژاکلین دیدن فرمائید
جاده قدیم شمیران ایستگاه مینا
تلفن ۷۷۳۹۳۳

خوشگل خوشگلا
باپوشاک
بوتیک...
ژاکلین
کریمخان زند، اول نادرشاه
شماره ۲۱ تلفن: ۸۳۲۲۷۷

کت شلوار جنرال مد انتخابی مردان شیک پوش

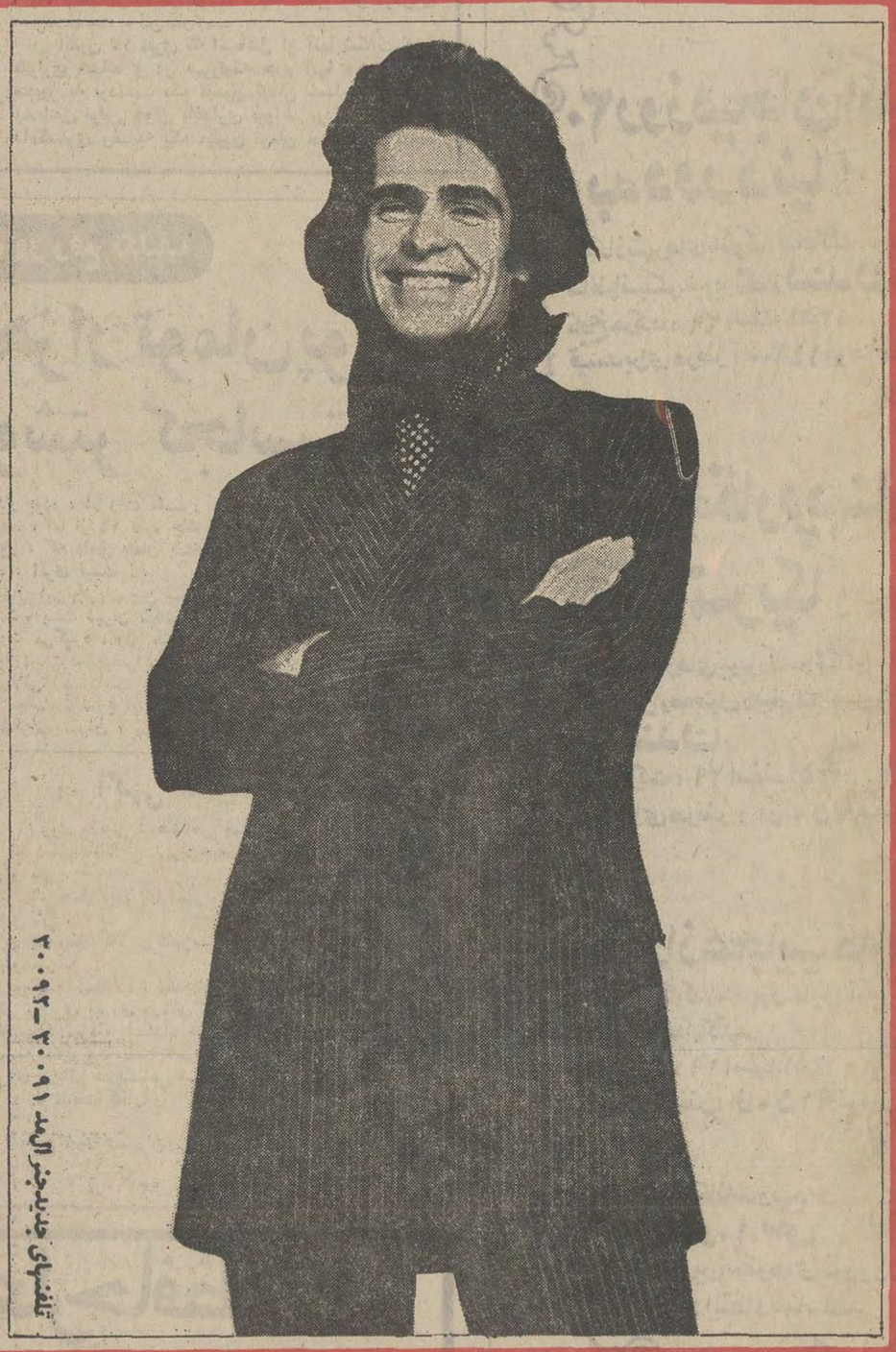

تلفنهای جدید جنرال مد ۳۰۰۹۱ـ۳۰۰۹۲

مُد فقط مدِ جنرال مدِ

فردا جمعه جنرال مد از ۹ صبح تا ۱ بعداز ظهر باز است

اولین مرکز

صافکاری و رنگ پیکان

بهار مست

آسموترموکابین

تنها کوره رنگ اتومبیل در ایران با ۱۱۰ درجه حرارت مطابق فابریک ضمنا باطلاع میرساند در تمام ساعات شبانه روز جرثقیل آماده است. بهار مست مجهزترین مرکز صافکاری و رنگ فابریک اتومبیل با کادر ورزیده ترین متخصصین، اتومبیل شما را با بهترین کار در اسرع وقت آماده و تحویل میدهد

فروشگاه مجاز

لوازم یدکی پیکان تمام قسمتهای یدکی را در اختیار شما قرار میدهد.

برای ایام عید

بمدت ۶ هفته روزهای جمعه باز است

بهار مست خیابان آیزنهاور نرسیده به میدان شهیاد

۹۷۹۰۹۱-۹۷۹۰۹۲-۹۷۹۰۹۳

لاغر شوید بدون رژیم غذائی

درحال استراحت ـ پشت میز کار ـ درحال گردش

بادستگاههای الکترونیکی خود را لاغر کنید.

دینابلت بهترین عیدی برای بستگان و دوستان چاق

نماینده انحصاری و مرکز فروش:

خیابان پهلوی چهار راه تخت جمشید ساختمان گلستان

تلفن ۶۶۹۹۱۵

نیازمندیهای اطلاعات

تلفنهای ۳۱۱۲۲۵-۳۱۱۲۲۷
۳۱۱۲۲۹-۳۱۱۲۳۰

کفشها نو میشود!

تزئینات پوش فرش ماشینی ـ پرده کرکره ـ کاغذ دیواری ـ باقساط

تلفن‌های ۷۷۵۷۷۵ و ۷۷۵۷۷۱

آگهی

سازمان جنگل‌ها و مراتع کشور

سرپرستی منابع طبیعی استان فارس

سرپرستی منابع طبیعی استان فارس بنمایندگی سازمان جنگل‌ها و مراتع کشور و باستناد ماده یکم قانون ملی شدن جنگل ها و مراتع و حسب ماده ۵۶ قانون اصلاحی قانون حفاظت و بهره‌برداری از جنگل‌ها و مراتع کشور محدوده های منابع طبیعی مندرج درجدول ذیل را که حدود اربعه آن‌ها برابر با حدود ثبتی پلاک‌های مربوطه و مطابق با مشخصات پرونده های موجود دراین سرپرستی وادارات منابع طبیعی کازرون ـ فسا ـ بوشهر ـ داراب و نی‌ریز بوده و وضعیت آنها با تعاریف مذکور در بند ۸ و ۹ ازماده یك قانون حفاظت و بهره برداری منطبق میباشد باستثناء سطح اراضی زراعتی و باغات و محوطه قراء و ساختمانهای روستائی و سایر مستحدثات بشرح مندرج درجدول ذیل جزو منابع طبیعی ملی‌شده مرتع مشجر وغیرمشجر وجنگل اعلام میدارد

ردیف	شهرستان	نام محدوده	پلاک	بخش ثبتی	مستثنیات
۱	داراب	کوه گچ ونمک خوبان	۸۲۷۴	۱۲	ندارد
۲	داراب	جونان	۳۷۸۳	۱۲	جمعا ۲۴۰ هکتار
۳	داراب	علی‌آباد فسارود	۳۷۷۵	۱۲	زراعتی ۴۸۰ هکتار باغ ۲۰ هکتار
۴	داراب	رودخیز رودشمالی داراب‌مرغز	۳۸۱۰	۱۲	۲۵۰ هکتار
۵	داراب	امامزاده پیرمراد	۲۲۳۰ الی ۲۲۳۳	۱۲	زراعتی ۴۸ هکتار امامزاده ۲ هکتار
۶	داراب	اشکرویه دمخیرعلیا	۳۳۱۰	۱۲	زراعتی و قریه جمعا ۲۰ هکتار
۷	داراب	حسین آباد	۳۳۱۱	۱۲	جمعا ۳۰ هکتار
۸	داراب	قلعه‌جو رودبال	۲۲۰۱	۱۲	جمعا ۲۰ هکتار
۹	داراب	ده خیر	۸۷۵۱	۱۲	ندارد
۱۰	داراب	ده‌خیر علیا	۸۷۵۲	۱۲	باغات ۳۰ هکتار باغ خلیلی ۹۰۰۰ متر مربع باغ رهنما ۲۰۰۰ مترمربع
۱۱	داراب	ده‌خیر علیا	۸۷۵۳	۱۲	ندارد
۱۲	داراب	ده‌خیر علیا	۸۷۵۵	۱۲	ندارد
۱۳	داراب	ده‌خیر علیا	۸۷۵۶	۱۲	زراعتی ۲۰ هکتار پاسگاه ژاندارمری ۵۰۰ متر مربع
۱۴	داراب	سه برکه	۸۲۱۳	۱۲	دیمکاری ۱۷۸۵
۱۵	داراب	گلگویه	۸۱۸۶	۱۲	دیمکاری ۷۵۴ هکتار قریه ۳ هکتار
۱۶	داراب	گوزان رودبال	۲۲۰۶	۱۲	جمعا ۸۰ هکتار
۱۷	داراب	مزایجان	۸۱۸۹	۱۲	دیمکاری ۶۴۰ هکتار قریه ۲۶ هکتار
۱۸	فسا	چاه نهر	۸۲۰۶	۱۰	دیمکاری ۱۳۵ هکتار قریه ۳ هکتار
۱۹	فسا	بادیان چاه‌نهر	۸۲۰۷	۱۰	ـ » ـ
۲۰	فسا	مرتع مشجر سروگر	۳۱۸۰	۱۰	زراعتی ۴۰ هکتار باغ قریه ۲ هکتار
۲۱	فسا	ناوک گداعلی	۳۱۷۶	۱۰	جمعا ۴٫۵ هکتار
۲۲	فسا	چشمه ترکیده	۱ و ۲ فرعی از ۳۲۰۱	۱۰	زراعتی فقط ۲ هکتار
۲۳	فسا	دشت نصرحیدرآباد	۱٫۳۱۴۵	۱۰	ندارد
۲۴	فسا	چهل چشمه	۱٫۳۲۰۰	۱۰	زراعتی ۴ هکتار باغ ۲ هکتار
۲۵	بوشهر	کنارآباد	۳۷۶۵	۲	اراضی باغ ۱۶۰ هکتار قریه ۱٫۵ هکتار
۲۶	بوشهر	چاه کوتاه	۳۷۶۴	۲	زراعی ۱۳۰۰ هکتار قریه ۱۱ هکتار
					قریه سجادی ۳چهارم هکتار احمدخانی ۱٫۵ هکتار
۲۷	بوشهر	سمل‌جنوبی	۱۴۸۹	۴	زراعتی ۱۳۶۴ هکتار قریه ۴ هکتار
۲۸	بوشهر	گل‌انگون یاامامزاده زیدعلی	۱۴۹۰	۴	زراعتی ۷۶۰ هکتار قریه وامامزاده ۳ هکتار
۲۹	بوشهر	سمل‌شمالی	۱۴۸۸	۴	زراعتی ۸۱۲ هکتار قریه ۲٫۵ هکتار
۳۰	بوشهر	آباد	۱۴۹۱	۴	زراعتی و باغات ۱۷۱۹ هکتار قریه‌آباد ۴هکتار روان‌سیاه ۳چهارم‌هکتار
۳۱	بوشهر	معدن گچ‌چاه طوسی‌وچاه غیبی	۷۴۵۹	۳	ندارد
۳۲	بوشهر	هوره سر کویردان	۷۴۶۰	۳	ندارد
۳۳	بوشهر	هوره همدانی	۷۴۶۱	۳	ندارد
۳۴	بوشهر	طول‌اشکی یاتل‌اشکی	۳۷۶۳	۳	زراعتی ۴۵۰ هکتار قریه ۶ هکتار
۳۵	کازرون	کفستان	۳٫۱۰۰	۷	دیمکار ۱۵۶ من
۳۶	کازرون	سروبلند وارقیچی تل‌قوچی	۳۰۴	۷	ندارد
۳۷	کازرون	پردنجان بودنجان	۴۶	۷	زراعتی ۴۰ هکتار قریه ۳ هکتار
۳۸	کازرون	امامزاده علی	۱٫۱۸	۷	۱۵ هکتار
۳۹	کازرون	خشت	۱	۷	زراعتی باغات ونخلستان جمعا ۲۱۵ هکتار
۴۰	کازرون	دشت‌برم	۴۲و۷۷	۷	زراعتی ۱۵۸٫۷ هکتار باغات ۱۲ هکتار قریه ۳ هکتار
۴۱	کازرون	بزین خشت	۳	۷	جمعا ۴۳ هکتار
۴۲	کازرون	کوهمره‌نوران	۱الی۱۶	۷	زراعتی ۳۰ هکتار باغات ۸۰ هکتار
۴۳	نی‌ریز	چهارسوروکم شورگبان	۷۳۰۴	۲۲	جمعا ۲۱۵ هکتار
۴۴	نی‌ریز	چشمه و چاه‌های تفت قطرو	۷۳۲۹	۲۲	۵ هکتار
۴۵	نی‌ریز	تل کمر	۷۳۲۷	۲۲	ندارد
۴۶	نی‌ریز	شمال جعفرآباد خراسانی	۷۳۲۸	۲۲	باغ ۵ هکتار
۴۷	نی‌ریز	ده فاضل	۴۸۱۹	۲۲	جمعا ۱۰۲ هکتار
۴۸	نی‌ریز	جعفرآباد	۴۸۳۰	۲۲	زراعتی ۹۰ باغ ۹ قریه ۲جمعا ۱۰۱ هکتار
۴۹	نی‌ریز	چاه‌آب قلات‌سفید وزال سنگ	۸ فرعی از ۴۸۳۰	۲۲	ندارد
۵۰	نی‌ریز	باغ خونی	۴۸۳۱	۲۲	فقط باغ۲ هکتار
۵۱	نی‌ریز	چاه مینج	۴۸۳۱٫۴	۲۲	ندارد
۵۲	نی‌ریز	چاه‌سرخ سرخ‌آباد	۴۸۳۱٫۳۱	۲۲	زراعتی ۲۰۰باغ ۹ ساختمان ۳ پمپ‌بنزین ۰٫۲ جمعا ۲۰۹٫۲ هکتار
۵۳	نی‌ریز	چاه قنبر	۴۸۴۹	۲۲	ندارد
۵۴	نی‌ریز	استخر باشی	۴۸۸۹	۲۲	باغ ۲ هکتار زراعتی ۳ هکتار قلعه ومدرسه ۲٫۵ هکتار
۵۵	نی‌ریز	عزیزآباد دمچاه	۴۸۶۴	۲۲	فقط ۳ هکتار
۵۶	نی‌ریز	الله‌آباد	۴۸۶۴٫۲	۲۲	فقط ۳ هکتارساختمان و باغ‌مخروبه
۵۷	نی‌ریز	کت‌آباد	۴۸۸۶٫۸	۲۲	جمعا ۵۰ هکتار
۵۸	نی‌ریز	ده‌مورو	۷۳۰۰	۲۲	زراعتی ۲۳۷ باغ زمان ۳ بقیه باغات ۳۷ قریه ۱۰ جمعا ۲۸۷ هکتار
۵۹	نی‌ریز	ارسکان	۷۳۱۷	۲۲	جمعا ۱۶۰ هکتار
۶۰	نی‌ریز	حسن‌آباد	۴۸۶۷	۲۲	اراضی ۲۱۵ باغ ۱٫۵ قریه ومدرسه ۱٫۵ جمعا ۲۱۸ هکتار
۶۱	نی‌ریز	بیدلنگ	۶۱۱۵	۲۲	ندارد
۶۲	نی‌ریز	خشک	۷۳۰۳	۲۲	ـ
۶۳	ممسنی	سلیزوشکستان	۱و۲	۷	باغ ۴ هکتار قریه ۳ هکتار
۶۴	ممسنی	بلوطه گردوشیرین	۳و۴	۷	زراعتی دیم ۴۰۰ هکتار قریه ۳ هکتار
۶۵	ممسنی	برم‌سیاه ودشتاب	۵و۶	۷	باغات ۳ هکتار
۶۶	ممسنی	بره	۶۰	۷	ـ
۶۷	ممسنی	بیدخل	۶۳	۷	زراعتی ۵باغ۵ قریه ۱ جمع ۱۱ هکتار
۶۸	ممسنی	بام‌پادامی زیرراه	۲۷	۷	ساختمان ۲ هکتار
۶۹	ممسنی	پی‌کمک	۲۴	۷	باغات ۳ هکتار
۷۰	ممسنی	شورابودشت کنگری	۵۴ـ ۵۵	۷	باغ و قریه جمعا ۱۲ هکتار
۷۱	ممسنی	دلوارکوه‌سیاه خراب‌گودرزکنی	۴۶	۷	دیمکاری ۱۶۶۷ من قریه ۳ هکتار آبی ۵ من
۷۲	ممسنی	کوراسپید ـ پاتارچغار	۴۵ـ ۴۸ـ ۴۶	۷	زراعتی ۷ هکتار باغات ۹ هکتار قریه ۳هکتار
		مرغ کوچک ـ چکاب	۵۰ـ ۵۲ـ ۵۳		
		چاه‌سنبل ـ گلگه ـ پیرسرخ	۵۶ـ ۵۷ـ ۵۸		
		گریش ـ باغ گوداسپید ـ چم اسپید	۵۹ـ۶۱ـ۶۲		
۷۳	ممسنی	بون‌اسبهان ـ دره‌فراچی	۱۵۲ـ۱۵۳	۷	باغات ۲هکتار قریه ۳٫۵ هکتار جمعا ۵٫۵هکتار
		نعل‌بوئی ـ تنگ گرگان	۱۵۵ـ ۱۵۶		
		گیوه ـ زمین علی	۱۵۷ـ ۱۵۸		
		بی‌بی‌نازخاتون ـ دربندر ملکی ـ کلاتون	۱۶۰ـ ۱۶۱		
		عمارت زمین ـ تنگ‌گچی ـ دلبر ـ چهارقاش گردنه	۱۶۲ـ۱۶۳ـ۱۶۴ـ ۱۶۵ـ۱۶۷		
۷۴	ممسنی	مرغ	۷	۷	ندارد
۷۵	ممسنی	تل‌انجیرشاهان	۳۲۶	۷	ندارد
۷۶	ممسنی	دیم‌ظله ـ ذله	۵۱	۷	ندارد
۷۷	ممسنی	تیرکمان وبوان‌علیا وسفلا	۳۳۰ـ۳۳۱ـ۳۳۲	۷	قراعبوان علیا ووسطی وسفلا جمعا ۳ هکتار
۷۸	ممسنی	قوچ‌خوس	۴۷	۷	زراعتی ۲۲۵۰ مترمربع قریه یک هکتار
۷۹	ممسنی	مشیل‌بن دره‌وتیزرنگ سفلا	۴۴ـ ۴۱	۷	پلاک ۴۴ دیمکاری ۱۸۰۸ من
					پلاک ۴۱ دیمکاری ۶۰۰ من قریه تیزرنگ ۲هکتار
۸۰	ممسنی	چاه چنار چاه توت وچاه‌گاو کرکان	۳۴۱	۷	باغات ۳۲۲ من قریه آب بید ۵۰ من چاه‌توت ۱۳من چاه چنار ۷۵ من
۸۱	کازرون	بوشکان میرزائی	۹۴	۷	
۸۲	کازرون	دشت آب‌فارس	۶	۷	ندارد
۸۳	کازرون	دریس شمالی	۱ر۱۹۳	۷	جمعا ۵۵ هکتار

ردیف	شهرستان	نام محدوده	بخش‌ثبتی	شمـــال	شرق	جنـــوب	غـــرب	مستثنیـــات
۸۴	داراب	کوه‌گچ فسا	۱۲	آبریز شمالی کوه گچ	حد بید زرد	دامنه جنوبی آبریز کوه گچ	تنگ فیروز	ندارد
۸۵	داراب	جنگل کوه خرمن‌کوه	۱۲	آبریز شمالی کوه خرمن کوه	رونیز سفلا آبریز کوه	آبریز جنوبی کوه خرمن کوه	آبریز غربی کوه خرمن کوه	فقط تاسیسات نیروی هوائی
۸۶	داراب	جنگل بیخ جنگل	۱۲	اتلال وکوه و دره ونخلو وچاه رودخانه خشک تا مزرعه کرشکو پلاک ۴۲۴۰	کوه	کوه و جنگل	کفه دشت بیخ جنگل و کوه	یک حلقه چاه دامداری ندارد
۸۷	فسا	تپه کدیوری	۱۰					قریه سراب بهرام یک هکتار
۸۸	ممسنی	سراب بهرام دگل‌بابکان	۷	ابتدای پوزه‌آبگند وخط الراس‌کوه گل بابکان بزند بگور سفید تا کله‌بری	از انتهای حدشمالی درامتداد خط الراس کوه سراب بهرام بخورد به دشت	از انتهای حد شرقی در امتداد خط الراس کوه سراب‌بهرام بخورد به‌چشمه سراب‌بهرام وجاده	از انتهای حد جنوبی در امتداد جاده کازرون ممسنی تا ابتدای حد شمالی	زراعتی ۲۰۰هکتار قریه ۲٫۵ هکتار
۸۹	بوشهر	دره چیتو	۳	بخورد به سامان خوش‌آب ودره‌شور	محدود است به سامان سرکوه	اراضی ابوالفیروز و گندم‌ریز	سامان چاه خانی	زراعتی ۱۳۰ هکتار قریه ۳ هکتار
۹۰	بوشهر	چاه عربی	۳	سامان عیساوند	اراضی گندم‌ریز	سامان آب طویل	حد مرزی سرمل	زراعتی ۲۵۰ هکتار قریه وقهوه‌خانه۳٫۵ هکتار
۹۱	بوشهر	خوش مکان	۳	سامان زیارت	اراضی باغ حصارو و سامان بنداروز	اراضی درمچیتو و اراضی خوش‌آب	اراضی خوش آب	زراعتی ۲۲۰ هکتار قریه ۳ هکتار
۹۲	بوشهر	خوش آب	۳	سامان زیارت	حدود خوش‌مکان و اراضی درمچیتو	چاه خانی و سامان گزبلند	اراضی جیمه	زراعتی ۳۱۰ هکتار قریه ۴٫۵ هکتار
۹۳	بوشهر	علیوند ـ عیساوند	۳	حد اراضی چاه خانی	سامان گندم زیز	اراضی چاه عربی	سامان نوکار	زراعتی ۳۰۰ هکتار قریه ۸ هکتار
۹۴	بوشهر	ابوطویل	۳	سامان چاه عربی	بخورد به سامان گندم‌ریز وگلنگون	به رودخانه کر	سامان تل اشکی	زراعتی ۶۰۰ هکتار قریه ۵ هکتار
۹۵	بوشهر	چاه خانی	۳	اراضی خوش‌آب وحداراضی گزبلند	اراضی دره چیتو	سامان گندم زیر اراضی عیساوند	سامان نو کار و ده نو	زراعتی ۲۶۰هکتار قریه‌و قهوه‌خانه ۳٫۵ هکتار
۹۶	بوشهر	گز بلند	۳	سامان خوش آب	ترکندلوی حد بین گزبلند و خوش‌آب	اراضی چاه خانی	اراضی ده نو وجیمه	زراعتی ۷۱۰ هکتار قریه ۳٫۵ هکتار
۹۷	بوشهر	گندم ریز	۳	اراضی چاه خانی و دره چیتو وسرگز	اراضی ابوالفیروز وسامان‌کل	سامان گل‌انگون و آب طویل	سامان چاه عربی و عیساوند	زراعتی ۹۰ هکتار قریه ۳۰ هکتار
۹۸	بوشهر	کناردان راهدار	۳	دره تنگ‌سبز و مرز مراتع قراولخانه	آبریز کوه راهدار	بناله درمگز سواران ومرتع کناردان	اراضی بارگاهی و جابری	زراعتی ۵۰ هکتار قریه ۲۰ هکتار
۹۹	بوشهر	کناردان قراولخانه	۳	دره سامان لابکی	آبریز کوه تاوه سیاه	دره تنگ سبز	زمین‌های زراعتی بندجابری	

و بدینوسیله باطلاع همگان و اشخاص ذینفع میرساند تاچنانچه نسبت به تشخیص فوق و یا میزان مستثنیات معترض باشند ظرف یکماه از تاریخ انتشار این آگهی اعتراض خود را بهمراه رونوشت و یا فتو کپی اسناد مالکیت و سایر مدارك به‌سر پرستی منابع طبیعی استان فارس واقع در شیراز خیابان نادر اول صاحبدیوانی ارسال نمایند تا در کمیسیون مقرر در ماده ۵۶ اصلاحی قانون حفاظت و بهره برداری مورد رسیدگی قرار گیرد بدیهی است باعتراضاتی که بعدازانقضای مهلت قانونی برسد ترتیب‌اثرداده نخواهدشد

سرپرست منابع طبیعی استان فارس ـ مصطفائی

بازار عید

قبل از خرید
هر نوع لوسترهای سقفی و
چراغهای دیواری و رومیزی
از نمایشگاه لوستر بوهم
دیدن فرمائید
آدرس : خیابان پهلوی نرسیده
به بیمارستان ارتش شماره ۴۵۲
تلفن ۶۲۸۱۹۶

سازمان ایتال دکور

مفتخر است فرارسیدن نوروز باستانی را بعموم مشتریان وهموطنان عزیز تهنیت عرض نموده موفقیت آنان را آرزومند است .

۶۶۰۳۵۴

امسال همه‌درحراج بزرك کالای پوشاك عزیزی

عیدی میگیرند

کت وشلوار مردانه‌از ۱۳۵ تومان ببالا
کت‌وشلوارپسرانه از ۶۵ تومان ببالا
به آقایان شلوار ترویرا و آقا پسر هاشلوارفوتبال‌عیدی‌داده‌میشود.

انگشتری طلا

عیدی مخصوص‌خانمهائی که بیش از ۹۹ تومان خرید نمایند .
کالای پوشاك عزیزی فردوسی مقابل فروشگاه فردوسی
باپارکینگ‌مجانی

کت‌وشلوارمردانه‌ـ قابل توجه آقایان

شیك‌ترین کت‌وشلوار تحت‌نظر متخصص ایتالیائی
خیابان پهلوی چهارراه امیراکرم فروشگاه پالتو

هرپیس آقایان گیسوی بانوان
۱۵۰ تومان
گیسوی ونوس چهارراه امیراکرم

شما که طالب زیبائی اتومبیل خود هستید

روکش صندلی اتومبیل

کارچر را انتخاب فرمائید
انواع روکش صندلی و فرش آماده اتومبیل با نصب فوری
کارچر ایرانشهر جنوبی
تلفن ۸۲۰۳۵۲

نیازمندیهای اطلاعات

تلفنهای ۳۱۱۲۲۵-۳۱۱۲۲۷
۳۱۱۲۲۹-۳۱۱۲۳۰

قصر طلائی

پرده کرکره ـ فرش ماشینی ـ کفپوش ـ کاغذ دیواری وتزئینات
کلی ساختمان تلفن: ۸۳۲۹۵۴

از گرانی قیمت

طلا

نترسید دست مزدها را تنزل میدهیم
جواهری وساعت فروشیهای
ام.آر.اس.
تقاطع پهلوی تخت‌جمشیدوخیابان اسلامبول شماره ۱۳۳
تلفن ۳۹۱۹۰۳

EL CORDOBES

ال کوردبس تقدیم میکند

نوار های ضبط شده انحصاری آهنگهای ایرانی
نوار کاست یکساعته آهنگهای ایرانی ۳۰۰ریال
نوار کارتریج یکساعته آهنگهای ایرانی ۵۰۰ ریال
فروشگاه بتهوون: خیابان پهلوی مقابل بزرگمهر استریودیسکو روزولت بالاتر از سه‌راه دیبا فروشگاه امرسون میدان ولیعهد دیاموند : جنب سینما دیاموند ناتالی : جنب سینما امپایر .
اهواز : نماینده انحصاری‌مطبوعات بین‌المللی (آقای‌کرمانشاهی)
اصفهان : چهارباغ، رادیو تلویزیون پاریس (آقای‌حسن‌شیمیا)
کاشان : فروشگاه دقیق ، آقای ترنجی‌پور
برای سفارش واخذ نمایندگی انحصاری درشهرستانها بنشانی عباس‌آباد ـ مقابل مدرسه بازرگانی ـ تلفن۶۲۱۰۱۸ـ۶۲۳۴۶۲
ال‌کوردبس مراجعه نمائید .

بمناسبت فرارسیدن عید

اشخاصیکه تا آخر اسفند مراجعه کنند میتوانند از تخفیفات زیر استفاده نمایند .
انواع کاغذ دیواری با ۳۰٪ تخفیف و نصب‌متر مربع ۱۴ ریال
انواع موکت با ۳۰٪ تخفیف و نصب متر مربع ۳۰ ریال
تلفن ۶۶۶۹۴۴

سالهای انتظار...!

ایام عیداززیبادشت دیدن‌فرمائید

زیبادشت

زیبادشت در تامین مسکن و سلامتی و آسایش شما و مطمئن‌ترین پس‌انداز
بهار نمونه‌ای از زیبائی‌ها است
وزیبادشت نمایانگر آن میباشد
با ایجاد شبکه‌های متعدد اتوبان کرج شما می‌توانید در کوتاهترین مدت از هرنقطه شهر یا شمیران خود را به کرج برسانید .
کرج مناسبترین شهر نزدیک پایتخت زیبا دشت بهترین منطقه کرج میباشد . فرزندان شما احتیاج دارند در محیطی باز و سرسبز وسیع و سالم پرورش یابند و موفقیت شما در زندگی با داشتن اعصابی راحت میسر است که محیط باز و هوای تمیز زیبادشت همه اینها را تامین مینماید .
ما شمارا به دیدن باغات میوه محصور ویلائی زیبا دشت از ۲۰۰۰ متر به بالا با خیابانهای اسفالته و تامین آب و برق دعوت مینمائیم و قضاوت شما مورد قبول ما است .
تلفن : ۵۳۹۹۸۹ ـ ۲۳۷۰۰ بعد از ظهر ۴۴۳۱۱
نشانی : اتوبان کرج خروجی جاده شاهدشت ۹ کیلومتر بطرف جنوب
زیبادشت

قابل توجه دارندگان
اتومبیلهای مرسدس بنز
برای اطمینان بیشتر در مسافرت های نوروزی اتومبیل خود را گارنتی کنید .
تعمیرگاه شماره ۳ بوش و مجهز مرسدس‌بنز
خیابان قدیم شمیران باغ صبا تلفن ۸۴۲۸۱۷ ـ ۸۴۵۵۶۹
در اسفندماه تعمیرگاه جمعه‌ها باز است

منورا ـ
سرویس
تلویزیون
MENORA
۹۳۵۰۳۶ ـ ۹۳۵۹۸۴

بوتیك برادوی افتتاح شد
خیابان زرتشت مقابل بیمارستان مهر ۶۲۰۸۵۹

نمایشگا مبل استیل
حبیبی
نقد ـ اقساط با شرایط سهل همه روزه بدون تعطیل یکسره از صبح تا ۱۰ شب باز است .
شاهپور جنب فرهنك تلفن ۵۳۸۶۹۹

موسسه ساحل

قبول کلیه‌سفارشات دکوراسیون وتزئینات‌ساختمان‌دراسرع وقت ، کاغذ دیواری ، موکت ، کفپوش ، تایل پرده کرکره و رنگ‌آمیزی تلفن ۸۴۳۱۹۶

YUMBO
ماکارونی یومبو
تلفن : ۷۹۱۸۶۸
۶۲۰۳۰۶
BEST
MACARONI
and
SPAGHETTI

در تعطیلات عید

بطوردائم‌جهت رفع گرفتگی لوله و سرویس آبگرمکن با تلفنهای : ۷۶۳۷۸۵ و ۷۶۱۹۹۵ تماس حاصل فرمائید .

شماره تلفن گل‌آرائی گل بانو
درهفته آخراسفندماه‌هم‌همان
۴۹۱۴۸ است

شماره تلفن گل‌آرائی گل بانو
درسال ۱۳۵۲ هم‌همان
۴۹۱۴۸ است

ساندوز

ماشین حساب الکترونیکی بامغزوتکمه‌اعشار
بابرق و باطری
نمایندگی انحصاری وپخش درایران ـ خیابان نادری ـ ساختمان فرقانی طبقه‌دوم شماره ۳
تلفن: ۴۵۶۰۳

هرگونه جشن

عروسی ـ تولد و ضیافتی درپیش دارید ، دفتر هنرمندان ارکسترو خواننده در اختیار شما میگذارد
خیابان شاه مقابل نیاگارا ساختمان مهفر
تلفن : ۴۱۳۲۲

مژده مژده مژده
سلف سرویس و
تریارستوران سپاهان

بامحیطی کاملا استثنائی و غذاهای متنوع ایرانی وفرنگی
افتتاح شد
سفارشات شما جهت جشنهای گوناگون عقد و عروسی در اسرع وقت با نازلترین قیمت پذیرفته خواهد شد .
آدرس : میدان۲۴ اسفند اول‌آیزنهاور جنب سینماسانترال سلف سرویس سپاهان تلفن : ۹۲۳۶۷۲

FIAT

آماده باش نوروزی

قابل توجه دارندگان اتومبیلهای
پیکان‌وفیات
تعمیرگاه مجهزوفروشگاه مجاز لوازم یدکی پیکان

طوسی

با در اختیار داشتن بهترین کادر ورزیده مکانیکی ـ گلگیرسازی ـ نقاشی ـ تشك دوزی ـ قفل سازی ـ کمك فنرسازی ـ آهنگری ـ باطری سازی‌ورادیاتور سازی،در تمام مدت‌روز از ساعت ۷ صبح الی ۸ شب و ایام عید و روز های جمعه از تاریخ ۱۸ر۱۲ر۵۱ لغایت پایان فروردینماه ۵۲ آمادگی خود را برای خدمت بشما اعلام میدارد .
خیابان نواب جنوبی مابین اناری و مرتضوی جنب مبل کاپری تلفنهای : ۹۵۴۲۲۲ و ۹۵۰۵۸۶ و ۹۶۰۴۱۸ و ۹۶۲۵۰۲

بمناسبت فرا رسیدن سال‌نو
چسب‌لاتکس تخفیف میدهد

شرکت نسبی موسی دل‌نژاد و پسران دارای نمایندگی چسب‌لاتکس برای‌چسباندن فرشهای‌موکت از بزرگترین کارخانه‌خارجی بنام‌صیرفن : بوذرجمهری‌ساختمان بانك‌پارس شعبه‌مرکزی‌طبقه‌پنجم تلفنهای ۲۳۵۳۷و۵۳۷۸۹۹و۵۳۹۷۸۶

تعمیرگاه تلویزیون
آرسن
بهار شمالی ۷۵۳۰۸۱

نیازمندیهای شما

کمتر از ۱۰ ثانیه

موتور ژنراتور های اضطراری (امرجنسی) برای بیمارستانها ـ کارخانجات ـ وزارتخانه‌ها ـ که در مواقع خاموشی برق شهر بطوراتوماتیک روشن و بمدت ۱۰ ثانیه برق مصرف را تامین مینماید وبا برگشت کامل برق شهر موتور ژنراتور خاموش میگردد.
سعدی جنوبی پاساژ سلامت شماره ۲۷ تلفن ۳۹۱۸۰۱

عایقهای جانز ـ منویل برای بامها و تراسها

شرکت بامپوش با ۱۰ سال تجربه ، هرگونه عایقکاری نو و مرمت اساسی عایق بامها ـ سرویسها واستخرهای شما را با مصالح ممتاز امریکائی و تکنیک برتر انجام میدهد .
تضمین ۵ تا ۲۰ سال
آدرس خردمندجنوبی . کوی‌تقوی. شماره ۳ تلفن ۸۲۳۳۵۶

SYSTEM/3

- فروش وقت در هر ساعت شبانه‌رور .
- سرویس بانچوو ریت بهر مقدار که باشد .
- طرح و سیستم و مشاوره و برنامه‌نویسی برای شرکتها و بیمارستانها .
- آموزش دوره‌های مختلف کامپیوتر .

قبل از تصمیم به نصب هرنوع کامپیوتر با ما مشورت کنید شاید بشود با کمتر از هزار تومان شرکت شما را مکانیزه کرد

خدمات کامپیوتری

شاه‌عباس بین تخت‌طاوس و کریمخان‌زند جنب داروخانه شاه‌عباس ـ تلفن ۸۲۵۹۹۶

آگهی دعوت مجمع عمومی عادی شرکت سهامی خاص شایورد

بدینوسیله از کلیه صاحبان‌سهام شرکت سهامی خاص شایورد دعوت میگردد که در جلسه مجمع عمومی این شرکت که در تاریخ اول اردیبهشت ماه ۱۳۵۲ در محل شرکت واقع در خیابان ثریا نبش فرصت ساختمان شهیاد طبقه دوم شماره ۴ تشکیل میگردد حضور بهم رسانند .

دستور جلسه بشرح زیر است
۱ ـ انتخاب هیئت مدیره
۲ ـ تصمیم در مورد خدمت بازرسان فعلی و یا انتخاب بازرسان جدید .
۳ ـ تعیین روزنامه کثیرالانتشار جهت درج آگهی های شرکت
۴ ـ شور و تصمیم در مورد خط مشی‌آتی شرکت
رئیس هیئت مدیره ومدیر عامل

شرکت سهامی خوراك وابسته به‌گروه صنعتی‌مینو
چند نفر ماشین‌نویس مجرب فارسی و همچنین چندنفر که تسلط کامل به هر دو زبان لاتین و فارسی داشته باشند با حقوق مکفی استخدام میکند .
واجدین‌شرایط میتوانند همه‌روزه منتها تاروز ۵۱،۱۲،۲۹ بین ساعت ۹صبح تا۲بعدازظهر به **اداره مرکزی مینو** واقع در کیلومتر ۱۴ جاده شمالی کرج مراجعه نمایند .

اطلاعیه

مؤسسه ساختمانی طالب
کلیه تعمیرات و تغییرات ساختمانی وطبقه سازی را میپذیرد .
تلفن ۶۶۱۹۵۲

قابل توجه صاحبان زمین

۱ ـ در زمینهای شما سرمایه ـ گذاری میشود
۲ ـ خانه‌سازی باشرایط سهل
مهندسین ورزیده آرشیتکت ما ارائه دهنده بهترین طرح های استثنائی در اسرع وقت میباشند
تلفن ۶۶۱۹۵۲

قبوض اصلاحات ارضی
بیواسطه خریدار پاکپور ۶۶۶۲۶۳

اوراق بهادار
شما در اسرع‌وقت وصول‌میشود ۳۱۵۴۷۸
آ ـ ۲۱۱۵۹

تزئینات ودکور اسپورت
پارکت
نصب و تعمیر هر نوع پارکت در اسرع وقت انجام میگردد . سفرنك ـ تلفن ۸۴۷۲۷۵

۷۵۸۵۵۰
پرده پارچه کاغذدیواری پرده کرکره ـ فرش ماشینی کف پوش

۷۷۵۷۷۵
کلیه تزئینات باقساط
تلفن ۷۷۵۷۷۱

کلیه تزئینات باقساط
تلفنهای ۷۷۵۷۷۵ و ۷۷۵۷۷۱

کاغذ دیواری با نصب
نقد واقساط تلفن ۹۷۸۴۲۰
۱ـ۱۰ آ ـ ۱۸۷۷۹

کاغذ دیواری با نصب ۳۰ ریال تلفنهای ۷۷۲۹۱۳ و ۷۷۷۲۰۵
آ ـ ۲۰۱۳۶

تاپ دکور
جالبترین کاغذهای دیواری
ساندرز را به مناسبت ایام عیدبا ۲۵٪ تخفیف عرضه میدارد
تلفن ۷۵۵۰۶۲

مشاورین تزئین داخلی
ساختمان تلفن ۶۳۷۵۹۵

شهر تزئینات
آماده پذیرفتن سفارش‌دوخت نصب پرده ، موکت ، کرکره با نازلترین قیمت
تلفن ۹۷۳۵۸۲

با ۳ تومان
با روزی سه تومان منزل ومحل کار خود را بابهترین نوع کاغذ دیواری ، موکت ، پرده کرکره، کفپوش تزئین نمائید.
تزئینات زینت ۴۶۶۹۹
آ ـ ۲۱۲۵۲

پاپلی
کاغذ دیواری . نقاشی، کفپوش. تعمیرات وبنائی‌ساختمان تلفن ۷۹۵۹۷۵

مشاورین تزئین داخلی
ساختمان تلفن ۶۳۷۵۹۵

برای ساختمان شما
تخلیه چاه
۷۷۶۷۱۳

شرکت ساختمانی آسیا
بایکدفعه مراجعه بمهندسین مجرب‌ما زمینهای شما ساخته میشود و مشتری دائمی ما خواهید شد ۸۴۷۲۸۸
۱ـ۱۳ آ ـ ۱۹۷۷۰

خم کاری وبرش
هرنوع ضخامت
تهران‌نو ـ قاسم‌آبادکوچه خسروی تلفن ۷۹۱۵۸۱

نوسازی و روسازی و تعمیرات منزل شما را نقدو اقساط انجام میدهیم تلفن ۸۳۶۷۰۸

نقاشی ساختمان فوری
۷۶۳۷۸۵ و ۷۶۱۹۹۵

رحمانی
خاکبرداری و تسطیح زمین توسط بولدوزر و لودر و کامیون تلفن ۷۰۴۹۷۶ و ۷۵۵۳۹۲

پیمانکاری آزاد
انواع کارهای ساختمانی بطور نقد و اقساط تلفن ۳۱۵۴۷۸

مصالح ساختمانی یزدی
فروشنده انواع‌مصالح‌ساختمانی وانواع کاشی سعدی شهباز ـ جنوبی مقابل دمعتری وفا تلفن ۳۵۶۲۱۹
۱ـ۱۰ آ ـ ۲۱۱۷۵

نادر قربانی
فروشنده همه نوع آهن آلات ساختمانی‌وصنعتی بقیمت‌تجارتی بوذرجمهری اول بازار آهنگرها تلفن ۲۶۰۵۵

موسسه اسفالتکاری
گودرزی
جلوگیری از هر نوع رطوبت پشت بام
قلهك تلفن ۸۶۱۳۲۷

لوله بازکنی
لوله بازکنی کنت
تخلیه‌چاه‌تلفن ۷۷۶۷۱۳

لوله بازکنی ولوله‌کشی
سرویس مجهز مسعود
بلوار ۹۲۴۴۸۵

لوله بازکنی ۷۵۴۶۷۶

رفع گرفتگی بدون تخریب لوله ساختمان
بادستگاه کمپرسورهوا ـ تلفن ۷۸۷۲۷

لوله بازکنی فوری
۷۶۳۷۸۵ و ۷۶۱۹۹۵

لوله بازکنی ولوله‌کشی
مقدم ۹۲۵۳۷۴

لوله بازکنی دروازه دولت
۸۲۷۴۰۸

لوله بازکنی فاضل آب
۸۲۹۹۹۰
با تضمین بدون خرابی

لوله بازکنی
تلفن ۶۶۱۹۵۲

تخلیه چاه
فاضل آب بوسیله پمپ مخصوص
شرکت شوشتر ۸۳۰۷۶۱

لوله بازکنی، بنائی
اسفالت کاری نقاشی
ایرانمهر ۶۳۷۵۳۵

گاز

گاز
قبول سفارش همه روزه
از ساعت ۷ صبح الی ۱۱شب
تلفن ۸۳۷۱۳۱-۳۸ / ۸۳۰۰۱۴-۱۶
سرویس و تعمیرات
۸۳۳۰۵۱-۵۳
نمایندگی: شاهرضا میدان‌فردوسی
ایران گاز
ایمنی کامل ـ جنس بهتر ـ سرویس سریع

SECRETARY

REQUIRED BY INTERNATIONAL COMPANY. MUST HAVE THESE QUALIFICATIONS:

— GOOD COMMAND. OF ENGLISH AND FARSI;
— EXCELLENT TYPING ABILITY (BOTH ENGLISH AND FARSI);
— ABILITY TO WORK HARD.

THE RIGHT CANDIDATE WILL ENJOY ATTRACTIVE SALARY, GOOD FRINGE BENEFITS AND PLEASANT WORKING CONDITIONS.

PLEASE APPLY TO P. O. BOX 2531, TEHRAN.

پرسی گاز
گازوسرویس
ازساعت ۷ صبح الی ۱۰ شب
۹۶۳۰۲۱-۶
۹۵۰۰۰۱-۶
سرویس و تعمیرات اجاق
۹۶۳۰۳۰

شرکت بوتان
بوتان
پخش گاز ۹۵۳۰۵۱
سرویس وصدور کارت
وتغییر آدرس ۳۱۳۱۶۱
قسمت فروش ۳۰۴۷۱۱
قبول سفارشات گاز
از ۷ صبح الی ۹ شب

آگهیهای متفرقه

شرکت باربری بهار
حمل‌ونقل به سیستان‌ـ‌بلوچستان بیرجند ـ گناباد ـ کرمان ـ بم سیرجان ـ بندرعباس ـ خیابان ری مقابل میدان بار فروشها تلفن‌های ۲۰۰۴۲ ـ ۲۰۰۴۳
آ ـ ۲۰۱۲۸

دکتر حاجی‌لاری متخصص جراحی‌عمومی و شکسته بندی از آلمان ، نشانی: خیابان تاج پلاك ۱۷۶
تلفن : ۹۳۰۶۳۴

مزدا چیست ؟

فروشگاه اکبر زر دوز
تهیه کننده پرچمهای ایران و پرچمهای کشورهای مختلف و فروشنده لوازم ارتش خیابان سپه و ناصرخسرو تلفن های ۵۲۲۲۴۷ و ۵۲۲۸۳۶ـ۴۰۱۱۳
آ ـ ۲۱۲۶۳

برای متخصصین عکس پرتره ازرتکنیکی نو در فن‌ظهور فیلم تخت یعنی آسانی رتوش تا ۷۰ درصد ظهور عالی سرعت عمل زیاد تلفن ۷۹۵۴۳۵ از شهرستانها نماینده فعال می ـ پذیریم .
آ ـ ۲۱۲۱۴

قابل توجه استودیوها و موسسات فیلمبرداری
تجارتخانه ابراهیمیان خریدار فیلم‌های۱۶میلیمتری ناطق‌فارسی کوتاه مدت میباشد لطفا بـا تلفن ۷۵۸۵۰۹ یا به آدرس‌زیر مراجعه فرمایند.
تهران : انتهای خیابان بهار خیابان بهار شیراز پلاك ۱۲۲
۱ـ۳ آ ـ ۲۱۱۹۹

صنایع فلزی هاردمتال
سازنده مدرن‌ترین و شیك‌ترین
آشپزخانه مدرن
میدان ژاله اول فرح آباد خیابان‌مهر تلفن۳۱۹۹۴۹

قبول سفارشات کالا از خارج تلفن ۶۶۴۰۷۷

الکتریکی تابان
فروشنده لوازم برقی مارك تی ـ چی ـ نو و لوازم فنی ناصرخسرو تلفن ۳۱۳۱۷۶

کارگاه فنی کرمانی
مرکز تعمیر کلیه دوربین های عکاسی و چشمی فیلمبرداری و وسائل سینمائی و انواع فلاش های عکاسی‌شاه‌آباد مقابل‌سینما حافظ تلفن ۳۰۵۳۷۷
آ ـ ۲۱۱۲۸

نیازمندیهای اطلاعات
تلفنی آگهی قبول میکند
تلفنهای ۳۱۱۲۲۴-۳۱۱۲۲۵ ۳۱۱۲۲۹-۳۱۱۲۳۰

قابل توجه دانشجویان
مقیم خارج کمبه کشورمراجعت نموده‌اندجهت استفاده‌ازمعافیت گمرکی گذرنامه تحصیلی خودبا تلفن ۸۴۷۴۸۲ تماس حاصل فرمائید.
آ ـ ۲۱۱۶۷

مسافرخانه بنفشه
مجهز به حمام ـ کولر ـ تلفن و کارکنان مورد اطمینان دایره راه‌آهن روبروی باغ ملی تلفن ۵۳۶۷۷۰
آ ـ ۲۱۱۶۵

گمشده

یک طغری چک به شماره ۴۳۵۰۰۰ بانک کارشعبه شوش از حساب جاری ۳۷۰ بدون مبلغ وسفید امضاء چندی‌است از صندوق اینجانب مفقودشده این چک بنا به قراردادمعامله بوده که انجام نشده و یا گم شده و یا بسرقت رفته استلذا ازپرداخت هرگونه وجهی بابت این چک جلوگیری بعمل‌آمد و آورنده را مورد تعقیب قانونی قرار خواهم داد .
آ ـ ۲۸۵۸۷

چک از درجه‌اعتبار ساقط است
بدینوسیله اعلام میدارد کمچک شماره ۱۷۶۸۱۰ عهده حساب جاری ۱۶۳۳ بانک ملی حشمت‌الدوله به مبلغ پانصد هزار ریال ازدرجه اعتبار ساقط وپرونده کیفری تحت شماره ۵۱ر۴۱۷ در دادسرای تهران تشکیل و مطرح رسیدگی است هرگونه معامله در مورد چک فوق‌الذکر فاقد ارزش بوده و ابراز کننده‌آن به مقامات‌قضائی معرفی خواهد شد.
اکرام منافزاده
آ ـ ۲۸۵۴۷

چک از درجه‌اعتبار ساقط است
بدینوسیله اعلام میدارد کمچک شماره ۱۷۶۸۰۷ عهده حساب جاری ۱۶۳۳ بانک ملی ایران شعبه حشمت‌الدوله به مبلغ‌پنج میلیون ریال از درجه اعتبار ساقط و پرونده کیفری تحت شماره ۵۱ر۴۱۷ در دادسرای تهران تشکیل و مطرح رسیدگی است . هرگونه معامله درمورد چک فوق‌الذکر فاقد ارزش بوده و ابراز کننده آن به مقامات قضائی معرفی خواهد شد .
اکرام منافزاده
آ ـ ۲۸۵۴۷

کیف گمشده
یک کیف دستی اینجانب که محتوی مقداری اسنادو مدارک بدون ارزش بود مفقود شده از یابنده تقاضا میشود با تلفن ۷۵۲۰۸۸ تماس گرفته مژدگانی خود را دریافت دارد .
آ ـ ۲۱۲۷۰

کیف اینجانب مهندس منصور رفعت محتوی مقداری اوراق ونقشه که فقط مربوط به کار خود اینجانب می‌باشد و برای دیگران کمترین ارزشی ندارد در روز شنبه نوزدهم اسفند ماه جاری مفقود گردیده است از یابنده تقاضا میشودبه تلفن ۹۵۵۷۱۷ مراجعه و با تحویل کیف مژدگانی خود را دریافت دارد

تور بلاد اسلامی فرد
از زائرانی که مایلند با این کاروان به جده ـ مکه مدینه ـ قاهره ـ شام ـ بیروت ـ به مدت۲۱روز همسفر باشند تقاضا مینماید برای اطلاع‌ازبرنامه مسافرت وارائه مدارك خود تا تاریخ ۵۱ر۱۲ر۲۱ به دفتر کاروان مراجعه نمایند تاریخ حرکت ۲۸ اسفند یکسره به جده آدرس بوذرجمهری‌نو مقابل بانك ملی سیروس دفتر حاج عبداله غفوری تلفن ۳۵۳۰۲۸

IRAN-HOECHST

Wir suchen einen
Textil-Ingenieur
mit Spezialerfahrung für das Gebiet Textildruckerei. Gute Beherrschung der deutschen Sprache in Wort und Schrift erforderlich.
Bitte besuchen Sie uns:
Karim-Khan-Zand, gegenüber Kh. Schah Abbas oder rufen Sie uns an:
82 50 41 - 9, Apparat 205.

تولید انواع فنر و استیپل بوسیله ماشینهای
شنکر سوئیسی
نماینده انحصاری در ایران
شرکت داسینال با مسئولیت محدود
ایرانشهر جنوبی جنب بانک بازرگانی کوچه قراگزلو تلفن : ۹ الی ۸۳۰۴۶۴
برای شهرستان ها نماینده فعال می‌پذیریم

اطلاعیه مغازه P اسپرینگ
از جنب سینما امپایر بخیابان‌پهلوی‌اول پارك ساعی شماره ۷۵ و خیابان روزولت جنب سینما دیاموند انتقال یافت ، تلفنهای : پهلوی ۶۲۶۹۷۷ وروزولت ۸۳۸۶۹۵

لوله برق آی‌تسد
بااستفاده از لوله آی‌تسد برق ساختمان رابانصفقیمت مطابق بااستانداردهای بین‌المللی انجام دهید ، نماینده فروش در تهران و شهرستانها پذیرفته میشود.
شرکت عرضه و پخش لوازم فنی ایران
تهران ـ خیابان ثریا ـ ۱۳۰ ـ تلفن ۸۳۴۱۷۳

استریوپاپ
فروشنده کلیه وسایل صوتی اتومبیل و منزل
درمقابل خریدهر دستگاه پخش صوت
یکدستگاه **ای ـ آپ** تنظیم‌کننده برق اتومبیل
مجانا نصب میگردد
آیزنهاور ـ اسکندری شمالی
بالاتراز شهرداری ناحیه یك استریوپاپ

قالی
کاشان ـ کرمان ـ مشهد ـ تبریز ـ کاشمر
باقساط ۲۰ ماهه
خیابان شاه ساختمان‌آلومینیوم‌طبقه دوم‌بازرگانی موفق تلفن های ۴۳۲۰۳ و ۶۶۳۰۷۱

آگهی‌دعوت‌مجمع‌عمومی‌فوق‌العاده شرکت سهامی خاص‌شابورد
بدینوسیله از کلیه صاحبان سهام‌شرکت سهامی خاص شایورد دعوت میگرددکه درجلسه مجمع عمومی این شرکت که در تاریخ اول اردیبهشت ماه ۱۳۵۲ در محل شرکت واقع در خیابان ثریا نبش فرصت ساختمان شهیاد طبقه دوم شماره ۴ تشکیل میگردد حضور بهم رسانند .
دستور جلسه :
۱ ـ تغییر بعضی از مواد اساسنامه
۲ ـ شور در مورد افزایش سرمایه شرکت
رئیس هیئت مدیره ومدیرعامل

نوروزکسری : اشکها ولبخندها

برنامه سینماها

★ آپارتمان شماره ۷۱۹ ـ رنگی ـ والتر ماتائو
دیاموند (۸۲۸۴۰۰) ۱۵ر۱۱ـ۱۵ر۳ـ۳۰ر۵ـ۴۵ر۷ـ۱۰
★ آتش افروزان غرب ـ رنگی سیدنی‌پواتیه
برلیان (۳۹۳۵۳۵) ۹ـ۱۱ـ۱ـ۳ـ۵ـ۷ـ۹
★ ازجان گذشته ـ فخرالدین ـ ناژی
اونیورسال (۹۲۶۹۵۳) ۱۱ـ۱ـ۳ـ۵ـ۱۵ر۷ـ۳۰ر۹
پاسیفیک (۷۵۳۳۱۱) ۳۰ر۱۱ـ۳۰ر۲ـ۳۰ر۵ـ۳۰ر۷ـ۳۰ر۹
آستارا (۸۷۴۰۲۲) ۳۰ر۱۰ـ۳۰ر۲ـ۳۰ر۴ـ۳۰ر۶ـ۳۰ر۸
تیسفون (۹۵۸۸۸۲) ۱۰ـ۱۲ـ۲ـ۴ـ۶ـ۸
موناکو (۷۹۵۵۸۶) ۹ـ۱۱ـ۱ـ۳ـ۵ـ۷ـ۹
دریا (۷۹۱۷۴۶) ۱۰ـ۱۲ـ۲ـ۴ـ۱۵ر۶ـ۳۰ر۸
کارون (۹۵۵۱۶۵) ۱۰ـ۱۲ـ۳۰ر۲ـ۳۰ر۴ـ۳۰ر۶ـ۳۰ر۸
★ ازدواج سیسیلی ـ رنگی ـ لاندوبوزانکا
فلور (۲۸۰۹۶) ۳۰ر۱۰ـ۳۰ر۲ـ۳۰ر۴ـ۳۰ر۶ـ۳۰ر۸
دروازه‌طلائی (۳۵۲۱۶۰) ۹ـ۱۱ـ۱ـ۳ـ۵ـ۷ـ۹
★ بیلی‌جك ـ رنگی ـ تام‌لافلین ـ دلورس‌تیلور
بولیدور (۴۲۶۳۱) ۱۰ـ۳۰ر۲ـ۴۵ر۴ـ۷ـ۱۵ر۹
★ برادران کارامازوف ـ رنگی ـ سینه‌راما
آتلانتیک (۶۲۷۱۷۱) ۳۰ر۱۱ـ۳۰ر۳ـ۳۰ر۶ـ۳۰ر۹
★ پیکار در آفتاب ـ رنگی ـ ربرت‌حسین
ادئون (۳۱۸۱۱۸) ۴۵ر۱۰ـ۴۵ر۲ـ۴۵ر۴ـ۴۵ر۶ـ۹
پلازا (۶۶۰۴۷۶) ۱۵ر۱۱ـ۱۵ر۳ـ۱۵ر۵ـ۱۵ر۷ـ۱۵ر۹
رنگین‌کمان (۷۵۶۷۶۰) ۱۰ـ۱۲ـ۲ـ۴ـ۶ـ۱۵ر۸
سهیلا (۳۱۶۴۲۴) ۱۵ر۱۰ـ۱۵ر۲ـ۱۵ر۴ـ۱۵ر۶ـ۱۵ر۸
★ پنجه‌های مرگبار ـ رنگی ـ شوجی کارانا
خورشید (۲۹۳۵۷۸) ۳۰ر۱۰ـ۳۰ر۲ـ۳۰ر۴ـ۳۰ر۶ـ۳۰ر۸
★ تختخواب سحرآمیز ـ رنگی ـ آنجلالانزبوری
سینه‌موند (۴۸۳۲۲) ۱۱ـ۱ـ۳ـ۵ـ۷ـ۹
★ تجسم ـ رنگی ـ ژان سورل
مازستیک (۶۶۸۴۶۱) ۱۱ـ۱ـ۳ـ۵ـ۷ـ۱۵ر۹
★ ترن ـ برت‌لنکستر ـ ژان‌مورو
پردیس (۳۰۴۲۵۹) ۹ـ۱۱ـ۱ـ۳ـ۵ـ۷ـ۹
★ جنون ـ رنگی ـ جان فینچ ـ الك‌مك‌کاون
بولوار (۶۶۰۲۹۲) ۱۱ـ۲ـ۴ـ۶ـ۸ـ۱۰
★ جاده همایون بهادران ـ ارغوان
اروپا (۳۰۳۱۷۹) ۳۰ر۱۰ـ۳۰ر۲ـ۳۰ر۴ـ۳۰ر۶ـ۳۰ر۸
نیاگارا (۶۶۵۳۰۷) ۱۱ـ۱ـ۳ـ۵ـ۷ـ۹
میامی (۷۵۴۳۲۹) ۱۱ـ۱ـ۳ـ۵ـ۷ـ۹
الوند (۳۵۶۵۳۸) ۱۰ـ۱۲ـ۲ـ۴ـ۱۵ر۶ـ۳۰ر۸
کیهان (۹۵۷۳۶۰) ۹ـ۱۱ـ۱ـ۳ـ۵ـ۷ـ۹
مارلیک (۹۶۳۶۱۶) ۱۰ـ۱۲ـ۲ـ۴ـ۱۵ر۶ـ۳۰ر۸
ارانوس (۲۷۹۷۱) ۱۰ـ۱۲ـ۲ـ۴ـ۶ـ۸
سیلورسیتی (۸۶۱۲۰۵) ۳۰ر۱۰ـ۳۰ر۲ـ۳۰ر۴ـ۳۰ر۶ـ۳۰ر۸
سیلوانا (۳۹۳۷۷۷) ۱۰ـ۱۲ـ۲ـ۴ـ۱۵ر۶ـ۳۰ر۸
★ چهره‌های افسونگر ـ رنگی ـ جرج هیلتون
ب. پ. (۸۲۹۶۴۱) ۱۰ـ۱۲ـ۲ـ۴ـ۶ـ۸ـ۱۰
★ چشمان طوفان‌زده ـ رنگی ـ ژان سورل
پارك (۳۱۹۶۳۷) ۹ـ۱۱ـ۱ـ۳ـ۵ـ۷ـ۹
★ خدمتکار ـ رنگی ـ فرانس‌آنگلاد.
تـاج (۳۱۳۸۶۴) ۱۵ر۱۰ ـ ۱۵ر۱۲ ـ ۱۵ر۲ ـ ۱۵ر۴ ـ ۱۵ر۶ـ۱۵ر۸ـ۱۵ر۱۰
★ دختران و مزدوران ـ رنگی ـ کلودیاگراوی
دیانا (۴۷۳۶۵) ۱۵ر۱۱ـ۳۰ر۳ـ۳۰ر۵ـ۳۰ر۷ـ۳۰ر۹
مهتاب (۴۷۷۷۷) ۱۱ـ۱ـ۳ـ۵ـ۷ـ۹
اسکار (۹۲۰۸۸۸) ۳۰ر۱۰ـ۳۰ر۲ـ۳۰ر۴ـ۳۰ر۶ـ۳۰ر۸
★ دوستان ـ رنگی ـ اینسه‌آلونیا
کسری (۸۲۶۹۳۹) ۳۰ر۱۰ـ۲ـ۴ـ۶ـ۸ـ۱۰
★ دوستی ـ محصول سینمای هند
همای (۳۱۱۶۶۹) ۳۰ر۱۰ـ۳۰ر۲ـ۳۰ر۴ـ۳۰ر۶ـ۳۰ر۸
★ دختری باموتورسیکلت‌ـ‌بزن دستخوش‌داری
ستاره (۵۳۹۷۲۱) ۹ـ۱۱ـ۱ـ۳ـ۵ـ۷ـ۹
★ رام و شام ـ رنگی ـ دلیپ‌کومار
حافظ (۳۹۱۰۷۴) ۳۰ر۱۰ـ۳۰ر۲ـ۳۰ر۴ـ۳۰ر۶ـ۳۰ر۸
★ زن و تجربه ـ رنگی ـ کاترین‌اسپاك
سینمانوك (۶۸۴۱۱۶) ۳۰ر۱۱ـ۳ـ۵ـ۷ـ۹ـ۱۱
★ زنها ـ رنگی ـ بریژیت‌باردو ـ موریس‌رونه
مولن‌روژ (۷۵۲۹۲۹) ۱۱ـ۳۰ر۳ـ۳۰ر۵ـ۳۰ر۷ـ۳۰ر۹
★ سارقین در میلان ـ رنگی ـ جان‌ماریاولونته
سانترال (۹۲۸۶۸۶) ۱۱ـ۱ـ۳ـ۵ـ۷ـ۱۵ر۹
متروپل (۳۱۹۴۱۰) ۳۰ر۱۰ـ۳۰ر۲ـ۳۰ر۴ـ۳۰ر۶ـ۳۰ر۸
رویال (۸۲۹۷۸۵) ۱۰ـ۱۲ـ۲ـ۴ـ۶ـ۸ـ۱۰
گلدن‌سیتی (۶۶۳۲۶۹) ۱۵ر۱۱ـ۳۰ر۳ـ۳۰ر۵ ـ۳۰ر۷ـ۳۰ر۹
★ سقوط امپراطوری رم ـ رنگی ـ سوفیالورن
کریستال (۳۱۷۶۷۵) ۳۰ر۱۰ـ۱ـ۳۰ر۳ـ۶ـ۳۰ر۸
★ سنگام ـ رنگی ـ راجندراکومار ـویجنتی‌مالا
فـری ۱۲ـ۳ـ۶ـ۹
★ شوهر قلابی ـ رنگی ـ فخرالدین ـ نازنین
آسیا (۴۲۹۰۹) ۱۱ـ۱ـ۳ـ۵ـ۱۵ر۷ـ۳۰ر۹
رکس (۳۱۵۲۹۳) ۳۰ر۱۰ـ۳۰ر۲ـ۳۰ر۴ـ۳۰ر۶ـ۳۰ر۸
شهوند (۳۵۴۰۴۰) ۳۰ر۱۰ـ۳۰ر۲ـ۳۰ر۴ـ۳۰ر۶ـ۳۰ر۸
لیدو (۹۵۱۲۸۲) ۱۱ـ۱ـ۳ـ۵ـ۷ـ۹
پاسارگاد (۷۹۲۷۸۲) ۱۰ـ۱۲ـ۲ـ۴ـ۶ـ۸
ژاله (۳۰۴۱۲۰) ۳۰ر۱۰ـ۳۰ر۲ـ۳۰ر۴ـ۳۰ر۶ـ۳۰ر۸
توسکا (۵۳۹۵۴۴) ۳۰ر۱۰ـ۳۰ر۲ـ۳۰ر۴ـ۳۰ر۶ـ۳۰ر۸
المپیا (۹۲۶۷۹۷) ۴۵ر۱۰ـ۳ـ۵ـ۷ـ۹
درایوین (۶۸۲۵۵۷) ۳۰ر۶ـ۳۰ر۸ـ۳۰ر۱۰
نپتون (۷۶۰۱۳۶) ۹ـ۱۱ـ۱ـ۳ـ۵ـ۷ـ۹
★ شبهای سن‌پطرزبورك‌ـ بخاطر یك مشت‌دلار
دنیا (۳۹۳۸۱۲) ۳۰ر۱۰ـ۳۰ر۲ـ۳۰ر۴ـ۳۰ر۶ـ۳۰ر۸
★ عقده خود بزرك‌بینی ـ رنگی ـ لوئی‌دوفونس
پارامونت (۴۸۳۲۱) ۱۵ر۱۱ـ۳۰ر۳ـ۳۰ر۵ـ۳۰ر۷ـ۳۰ر۹
★ فارنهایت ۴۵۱ ـ رنگی ـ جولی کریستی
شهرقصه (۶۲۷۲۹۰) ۱۱ـ۲ـ۴ـ۶ـ۸ـ۱۰
★ فریب عشق ـ رنگی ـ سیمون‌برنت
آریا (۳۱۹۸۸۴) ۹ـ۱۱ـ۱ـ۳ـ۵ـ۷ـ۹
★ قصه عشق ـ رنگی ـ رایان‌اونیل
تخت‌جمشید (۴۳۵۰۰) ۱۱ـ۲ـ۴ـ۶ـ۸ـ۱۰
★ کابوی ها ـ رنگی ـ جانوین
داریوش (۳۶۲۶۵) ۹ـ۱۱ـ۱ـ۳ـ۵ـ۷ـ۹
★ گریز ـ رنگی‌ـ سیلواکوشینا‌ـ ماریوآدورف
ریولی (۷۵۷۷۷۷) ۱۱ـ۳۰ر۳ـ۳۰ر۵ـ۳۰ر۷ـ۳۰ر۹
گرفتار در فضا ـ بزن بریم سربازی
البرز (۳۰۴۲۵۸) ۳۰ر۸ـ۳۰ر۱۲ـ۳۰ر۴ـ۳۰ر۸
★ گوپی ـ رنگی ـ دلیپ‌کومار ـ سارابانو
فردوسی (۳۱۵۷۸۴) ۸ـ۱۰ـ۱۲ـ۲ـ۴ـ۶ـ۸
★ مورتادلا ـ رنگی ـ سوفیالورن
امپایر (۶۲۳۹۴۲) ۱۵ر۱۱ـ۳۰ر۳ـ۳۰ر۵ـ۳۰ر۷ـ۴۵ر۹
★ ماجرا های یك دختر خوشگل ـ رنگی ـ
شهرفرنگ (۶۲۷۶۲۸) ۱۵ر۱۱ـ۳ـ۱۵ر۵ـ۳۰ر۷ـ۴۵ر۹
★ محلل ـ نصرت کریمی ـ ایرن
کاپری (۹۲۸۴۰۱) ۱۱ـ۳ـ۵ـ۷ـ۱۵ر۹
★ نبردعقابها ـ بیك ایمانوردی ـ فیروز ـ کتایون
ایران (۳۱۶۳۵۴) ۳۰ر۱۰ـ۳۰ر۲ـ۳۰ر۴ـ۳۰ر۶ـ۳۰ر۸
ساینا (۳۵۲۴۴۲) ۱۰ـ۱۲ـ۲ـ۴ـ۶ـ۸
مراد (۷۵۳۳۸۲) ۹ـ۱۱ـ۱ـ۳ـ۵ـ۷ـ۹
پرسپولیس (۵۸۱۰۸۳) ۱۰ـ۱۲ـ۲ـ۴ـ۶ـ۸
★ ویولن‌زن روی‌بام ـ رنگی ـ توپول
رادیوسیتی (۴۳۳۲۰) ۱۵ر۱۱ـ۴۵ر۲ـ۱۵ر۶ـ۱۵ر۹
★ هفتمین سفر سندباد ـ رنگی ـ کروین‌ماتیوز
ری (۲۲۵۷۸) ۹ـ۱۱ـ۱ـ۳ـ۵ـ۷ـ۹
ملاقات بانوی سالخورده تالار مولوی ساعت ۸ بعدازظهر ـ تلفن ۴۷۲۳۹
سانس انگلیسی
گلدیس ساعت ۳۰ر۹ (سالهای بیقراری)

برنامه مخصوص نوروز ۱۳۵۲

سینما حافظ

دوغول سینمای هند در یك اثر بی‌نظیر و استثنائی و داستانی شورانگیز از فداکاری سربازان هندی در جنگ جهانی دوم :

آگهی شهرداری ورامین

شهرداری ورامین دراجرای مواد ۱۶ و ۱۷ قانون نوسازی و عمران شهری عملیات ساختمانی واحداث میدان کورش کبیر این شهر واقع در خیابان پهلوی غربی راکه به تصویب انجمن شهر وقائید مقام معظم استانداری استان مرکز رسیده‌و جهت اجراء طی شماره ۵۲۳۱۴ مورخ ۱۹ر۱۲ر۵۱ بشهرداری ورامین ابلاغ گردیده باطلاع عموم میرساند و توجه مالکین یاقائم‌مقام و یانمایندگان قانونی املاك واقع‌در مسیر طرح را به نکات زیر معطوف میدارد:

۱ـ تاریخ شروع پس از انتشار نوبت اول آگهی یك هفته ومدت تقریبی اجراء طرح آن یکماه خواهدبود .

۲ـ مهلت اعتراض و ارزیابی از تاریخ انتشار نوبت اول آگهی در روزنامه تا ۲ ماه خواهدبود به اعتراضاتی که بعداز مهلت مقرر برسد ترتیب اثرداده نخواهدشد.

۳ـ محل قبول اعتراض دفتر نوسازی شهرداری ورامین‌است. کسانی که به ارزیابی اعتراض دارند، اعتراض خودرا بدفتر نوسازی تسلیم‌و رسید دریافت دارند.

۴ـ مواد فهرست جامع ارزیابی در محل شهرداری برای ملاحظه عموم الصاق شده‌است.

۵ـ معترض مکلف است ذیل برگ اعتراض نشانی کامل و روشن خودرا قید نماید.

۶ـ این آگهی در ۳ نوبت بفاصله یك هفته جهت اطلاع عموم در معابر الصاق و در روزنامه اطلاعات درج خواهدشد.

شهردار ورامین ـ شریف محسنی

سینه موند

نمایش دهنده آثار مخصوص کودکان ونوجوانان‌وخانواده ها ، بعنوان هدیه ارزنده و نفیس نوروزی شاهکار جاویدان جادوگر نابغه‌سینما را تقدیم همه خانواده ها میکند .

از امشب ـ هدیه نوروزی سینه‌موند

سینما سینه‌موند تمام خانواده ها و کودکانشان را برای دیدن این اثر شادی آور و تماشائی دعوت میکند .

کوماچی

ساعات کار نمایشگاه گیسوی کوماچی
صبح ها ۹ تا ۱۲ر۵
بعد از ظهر ها ۳ تا ۸ر۵
کوماچی جمعه‌ها تاظهر بازاست
ساختمان آلومینیم تلفن ۶۶۵۲۴۲

لوئی دوفونس

محبوب ترین کمدین سینمای عصر حاضر در آخرین شاهکار خود غوغاهای تازه‌ای براه می‌آندازد

ازامروز

هدیه اختصاصی نوروز امسال

سینما پارامونت

لوئی دوفونس ایومونتان

درفیلمی بکارگردانی : ژرار اوری

عقده خود بزرگ بینی

آلبرتو دومندوزا . کارین شوبرت
گابریله تین تی

گیشه سینما پارامونت همه‌روزه برای این فیلم بلیط رزرو میکند ـ سانسها ۱۵ر۱۱ صبح ـ ۳۰ر۳ ـ ۳۰ر۵ ـ ۳۰ر۷ ـ ۳۰ر۹ بعد از ظهر

۳۰ ویژه نامه از نثر معاصر پارسی تا ادبیات مصر

سی سند برای آگاهی نسل معاصر

اشاره

با پایان گرفتن سال ، فرصتی بدست آمد ، تا به کارنامه سالی که گذشت نظر بیافکنیم ، از نخستین فصل سال در روزنامه اطلاعات برای معرفی نام آوران قلمرو فرهنگ و تاریخ این ملک تلاشی کاملا نو راآغاز کردیم ، که با اقبال عامه روبرو شد.

نخست ویژه نامه ها«موضوعی» بود: مشروطیت تئاتر ، سناریو نویسی ، ترانه سرائی ، هنر های تجسمی ، نمایش های عامیانه ، نقاشی سنتی شعر و نثر امروز مورد توجه قرار گرفت .

سپس به معرفی شخصیت ها پرداختیم.

از نویسندگانی چون جلال آل‌احمد ، غلامحسین ساعدی ، صمد بهرنگی ، صادق هدایت ، چوبک سخن رفت، از نقاشان و شاعران در باره مصورالملکی بهزاد ، کمال الملک . عشقی ، عارف ، دهخدا ، فروغ فرخزاد و نیما نوشتیم .

و سیاستمدارانی چون مشیرالدوله پیرنیا ، امیر کبیر ، ستایش شدند و ازدیگر نامدارانی‌که در زمینه هنر و ادب ایران‌نامی و آوازه‌ای راستین داشتند، بمناسبتی سخن گفتیم کوشیدیم تا خدمتگزاران واقعی این مرز و بوم را به نسل معاصر بشناسانیم و یاد آن جاودانیان را زنده بداریم در تنظیم این ویژه نامه ها چند نویسنده ارجمند با ما همکاری مداوم داشتند نام های آشنای نادر پور ـ دکتر رضا براهنی ـ سپانلو ـ دکتر بابک ـ ابراهیمیان ـ سرامی ـ محیط طباطبائی ـ نوری علاء ـ اشکوری و چند تن از نویسندگان دیگر زینت صفحات ویژه نامه شد .

ویژه نامه ها زیر نظر منصور تاراجی ـ مجابی اداره شد و اینک مروری به ویژه نامه های گذشته : که سی سند برای آگاهی نسل معاصراست .

پنجشنبه ۴ خرداد ماه ۱۳۵۱ـ ویژه نامه‌نثرمعاصر پارسی:

در نخستین ویژه نامه نثر معاصر پارسی مورد توجه قرار گرفت بانمونه های مختلفی از نثر معاصر در زمینه های مختلف . قسمت هائی از آثار جلال آل‌احمد تحت عنوان «خوشابحال صاحب قلمی که بی‌هنر نباشد» بخشی از سوگ سیاوش اثرشاهرخ مسکوب .

قسمتی از ترجمه احمد شاملو از اثر نویسنده ژاپنی «ریونوسوکه اکوتاگاوا» بنام دماغ و یک داستان کوتاه از بهرام صادقی بانام تدریس در بهار دل‌انگیز ضمن مقاله آل‌احمد آمده بود. «که‌کارقلم فره‌ول‌بردار نیست و سروکار آنکه الم میزند ،باعلم‌است باهنر است با مجموعه فرهنگ است چه در شعر ، چه در نثر چه در نقد ، چه‌در نمایشنامه .

پنجشنبه ۱۱ خرداد ماه ۱۳۵۱ـ ویژه‌نامه سینمای فارسی :

موفقیت چشمگیر فیلم های ایرانی در داخل و خارج کشور در سال گذشته مارا برآن داشت تابه ستایش این تلاش‌صمیمانه برخیزیم واین موج پرتپش و اصیل را یاری کنیم بهمین جهت درباره چهره های جوان سینمائی فارسی و مشکلات آنها گفتگو های کوتاهی داشتیم با اسماعیل نوری علاءتقی مختار ،ذکریا هاشمی و سهراب‌شهید ـ ثالث .

اسماعیل نوری علاء منقد و فیلمساز ، ضمن مقاله خود نوشته است .

«اگر میخواهیم سینمای‌ایران بسوی‌گذشته وحشتناک خود برنگردد ، باید که از این سینمای نوپا ، بدور از هر تشریفات‌حمایت کنیم و بهتر است که دولت مثلا بجای دادن پلاک بیک فیلم ، ضرر آن فیلم را جبران بکند .

پنجشنبه ۲۵ خرداد ماه ـ ویژه‌نامه میرزاده عشقی :

میرزاده عشقی نامش‌سید محمدرضافرزند حاج سید ابوالقاسم کردستانی است که به سال ۱۲۷۲ شمسی در همدان متولد شد او تحصیلاتی اندک داشت و روزنامه های «نامه عشقی» ، (نوروزی نامه) وروزنامه معروف (قرن بیستم) را منتشر کرد .عشقی روزنامه نویس و شاعر انقلابی بود علاوه برمقالات آتشین چامه ها و چکامه هاو هزلیاتی از او باقی مانده خاصه ایدآل مردمگان و رستاخیز سلاطین او بسیار ارزشمند هستند . عشقی ۴۸ سال بیش در تیرماه هدف تیر شد و جان در راه وطن داد.

در این ویژه‌نامه دکتر رضا براهنی ، مقاله‌ای باعنوان انقلاب در شعر یا شعر انقلابی و محمدعلی سپانلو با عنوان عشقی شاگرد انقلاب یاد اورا گرامی داشتند و نیز ضمن شروع‌مقاله‌ای از ملک‌الشعرای‌بهار درمورد عشقی خواندیم : روزگار نتوانست یک جوان حساس رادر یک‌عقیده راسخ‌و سیاست ثابت وطنخواهانه‌ای ببیند و او را مثل یک گل نوشکفته در نتیجه بیداد خویش پرپر کرد ، درهم فشرد و بدور ریخت .

پنجشنبه ۱ تیر ماه ـ ویژه‌ـ نامه شعر امروز

بپاس وستایش تجربه های ارزشمند شاعران امروز ویژه‌نامه‌ای به‌عنوان سلسله عاشقان از حافظ تانیما ترتیب دادیم که احمد شاملو با مقاله‌شاعر امروز مورخ زمان خویش است .

م. آزاد باعنوان پیوند شاعر بامردم
نادر نادرپور ، بابحث در مورد راز بحران فکر و شعر امروز
نویسندگان ویژه‌نامه شعر امروز بودند.
شاملو ضمن مقاله خویش قصد شاعر را از سرودن چنین نمایاند که: شعر حرفی نیست که برای به‌زبان آوردنش از پیش برنامه ریزی شود، خلقت شعریا زایش آن بحدی بی‌اراده وخودبخود است‌که رسیدن میوه و افتادن از درخت رامیماند .

پنجشنبه ۸ تیر ماه ۱۳۵۱ـ ویژه‌نامه ترانه سرایان :

از آنجا که گرایش وضع ترانه سرائی به‌ابتذال برای صاحبنظران بیم دهنده‌است در مورد ترانه سرایان و اینکه چگونه یک ترانه گل میکند،یک ترانه خوب چه‌شرایطی باید داشته باشد و ترانه سرا های خوب باچه کسانی هستند و با معینی کرمانشاهی، سیمین بهبهانی ، لعبتوالا ، پرویزوکیلی .

اطلاعات ۲ شهریورماه ۱۳۵۱ـ ویژه‌نامه آل‌احمد :

جلال آل‌احمد بسال ۱۳۰۲ درخانواده‌ای روحانی به دنیا آمد و در ۱۳۲۵دانشکده ادبیات را به پایان برد و سپس معلم شدوی مدتها در دانشکده‌هاو مدارس عالی بتدریس اشتغال داشت و سرانجام‌در هجدهم‌شهریور ماه سال ۱۳۴۸ در اسالم دیده فرو بست .

از جمله آثار آل‌احمد دیدو بازدید ، از رنجی که میبریم، سه‌تار زدن زیادی وترجمه های قمارباز ، بیگانه ، سوء تفاهم ،کرگدن، دستهای آلوده میباشد.

و نیز درباره او ، ویژه‌نامه‌های اندیشه و هنر و سهند و همچنین به تاریخ ۱۲اسفند ماه در اطلاعات ویژه‌نامه‌ای تهیه شده‌بوددر ویژه نامه سال گذشته جلال آل‌احمد،منصور تاراجی ، کاظم سادات اشکوری و دکتر براهنی ضمن مقالاتی کوتاه به بحث درمورد آل‌احمد و آثار او پرداختند.

اطلاعات ۹ شهریور ماه ـ ویژه‌نامه شعر امروز :

در این ویژه‌نامه که با عنوان شعر امروز: بازتاب اندیشه معاصر تهیه شده بود، استاد شهریار به پاسخگوئی‌دکتر رضا براهنی در مورد ریاست .

مناسبت سالگرد انقلاب مشروطیت ایران ویژه‌نامه‌ای پراکندیم که شامل مقالاتی بود ازمنصورتاراجی ،دکتر مجابی، سعیدوزیری، دکتر براهنی و محمد حیدری .

تاراجی ضمن مقاله‌ای مفصل نوشت : انقلاب مشروطیت ایران شرق خفته را بیدار کرد. آن زمان که جهان استعمارزده خفته بود ، تنها چین و ایران بیدار بودندوپرچم پیکار برای آزادی را برافراشتند در مقاله تاراجی با دلایل محکم ثابت شده که‌انقلاب مشروطیت انقلابیست اصیل با ویژگی‌های خاص شرقی و اینکه گاهی میشنویم این انقلاب یک انقلاب شرقی از طرف مردم نیست . و پناهنده شدن مشروطه خواهان را به سفارت انگلیس دلیل می‌آورند کوششی است از طرف سخنگویان استعمار جدیدبرای کاستن از ارزش مبارزات رهبران جنبش‌ملی ما که به بست نشستن رنگ انگلیسی‌زدند تابیکار مردم را تخطئه کنند و قدرت‌انقلابی مردم مشرق زمین را نفی نمایند. طبق اظهار نظر سه ایران‌شناس روسی که کتابی‌درمورد انقلاب مشروطه تحریر کرده‌اند ، ایران در بیداری آسیا رل مهمی بازی میکند و در حقیقت ایران‌با انقلاب مشروطه‌اش‌پیشقراول شرق بیدار بود در این کتاب از بست‌نشینی به عنوان یک استراتژی مبارزات ملی بحث شده و اشاره‌شده باینکه در آن زمان‌پناهنده شدن به یک سفارت‌خانه خارجی کاری بود مرسوم و متداول . در اینجا که نسل امروز از فلسفه این انقلاب بدرستی آگاه نیست و با قهرمانان جنبش‌های ملی سایر مال‌آشناتر است و انتشار ویژه‌نامه مشروطیت آشنائی بیشتر نسل معاصر با این انقلاب راستین بوده است .

پنجشنبه ۱۵ تیرماه ـ ویژه نامه عبید زاکانی :

با عنوان طنززبان گویای اکثریت خاموش ویژه‌نامه‌ای برای عبیدزاکانی تدارک دیدیم که ضمن چاپ حدیث موش و گربه عبید دکتر جواد مجابی با عنوان بازیچه‌های همشهری عبید و دختر حسن بابک درمورد طنز زبان گویای اکثریت خاموش به تجزیه و تحلیل و تفسیر عبیدزاکانی و طنز او پرداخته .

دکتر مجابی در مقاله خود نوشت : عبید بازیگر است و بازیچه‌هائی داردنخست به بازیگریش میپردازم که او مثل گربه‌ای که باکلافی‌بازی کند ، با جامعه عصر خودبازی کرده است با این تفاوت که عبید (نه چون آن گربه) میداند که این کلاف وقتی بازشد، هیچ چیز نیست جزانبوهی خط درهم و بی‌معنی .

و اما درمورد اینکه بازیچه‌های عبید چه کسانی هستند باید گفت : که همه قصد عبید از اشارت ملیح به این وآن آزار همه است ولی با طنزی زیرکانه یکی را به‌شلاق می‌بندد که خواب آلودگان دیگر از جرت نیمروزی بدرآیند و خمار از سرشان ببرد .

پنجشنبه ۲۲ تیر ویژه‌نامه نثر روزنامه نویسی :

در این تاریخ با عنوان روزنامه ، سنگر آزادیخواهان ویژه‌نامه‌ای تهیه دیدیم کهشامل بحثی مفصل درباره سیر مطبوعات ازآغاز تا مشروطیت بودهمچنین‌مقالاتی ازدکترضا براهنی درمورد هسته ادبیات و پوسته روزنامه‌ها دکتر حسن بابک درمورد تحول نثر فارسی درقلمرو مطبوعات .

دکتر براهنی ضمن بحث در مورد تفاوت ادبیات و روزنامه ها نوشت : ما در روزنامه فقط با معنای کلمات سروکار داریم درحالیکه در ادبیات خواننده بوسیله تخیل خویشتن درجریان امور شرکت میکند. ادبیات عمق و گستردگی زندگیست و روزنامه‌نگاری‌خلاصه زندگی .

پنجشنبه ۲۹ تیرماه ـ ویژه نامه سناریو در سینمای فارسی:

سناریو در زمینه سینما مسئله‌ایست قابل بحث و بررسی که متاسفانه در ایران‌تابحال باین پدیده هنری کمتر توجهی شده است‌در اوائل پیدایش سینمای فارسی سناریو زیاد مهم نبود و سناریست های حرفه‌ای در این زمینه کار نمیکرده‌اند و بعلت فقر ذهنی‌آنها که در سینما دست داشته‌اند ، سناریوها اغلب برگردان فیلم‌های خارجی بود و دراین بین تک و توکی سناریوی اصیل و ایرانی بوده است .

کمی دستمزد سناریست حرفه‌ای نبودن او و محدودیت‌های دیگر را باید به این‌مجموعه نقص‌ها افزود . در این ویژه‌نامه درباره انحطاط سینما بواسطه سناریوهای مبتذل سیروس الوندی علی عباسی خسروهریتاش عباس شباویز محمد متوسلانی و مسعود ابدااللهی گفتگو و اظهار عقیده نمودند .

پنجشنبه ۱۲ مرداد ماه : ـ ویژه‌نامه انقلاب مشروطیت ایران :

ویژه نامه انقلاب مشروطیت ایران : به ایرج جنتی عطائی‌وبیژن ترقی بگفتگو نشستیم.

پنجشنبه ۱۹ مرداد ماه ـ ویژه‌نامه دهخدا :

زندگی نامه دهخدا : مرحوم علامه دهخدا را مینوان از بزرگترین دانشمندان و محققین مشرق زمین به شمار آورد که در سال ۱۲۹۷ هجری قمری در تهران متولد شد تحصیل خود را در مدارس اسلامی و سیاسی تهران به پایان رسانید و در زمان نهضت مشروطیت با همکاری جهانگیرخان روزنامه صوراسرافیل را منتشر نمود وستون فکاهی چرندوپرند روزنامه را به نام مستعار خود نوشت‌و برای نخستین‌بار سبک وروشی تازه در ادبیات فارسی و روزنامه‌نگاری در نثر معاصر پدید آورد همچنین مرحوم‌دهخدا در عالم سیاست مشاغل مهمی داشت ازجمله کابینه وزارت معارف ریاست تفتیش وزارت عدلیه شمع وجود دهخدا در هفتم اسفند ۱۳۳۴ به خاموشی گرائید.

پنجشنبه ۲۶ مرداد ماه ـ ویژه‌نامه صمد بهرنگی :

صمد بهرنگ در تیرماه سال ۱۳۱۸ در چرنداب تبریزبدنیا آمد و در تابستان۱۳۴۷ در رود ارس غرق شد او یازده سال در روستاهای دورافتاده آذربایجان معلم بود گذشته از قصه‌های کودکان که با بهترین نمونه‌های ادبیات کودک دنیا همطرازند مقاله های زیادی هم نوشت که کندوکاو درمسائل تربیتی مجموعه مقاله‌های تربیتی او بصورت کتاب منتشر شد.

صمد از ادبیات شفاهی مردم آذربایجان دفترهای فولکلور تهیه کرد که تاکنون سه جلد آن منتشر شده و نیز شعرهائی از شاعران معاصر فارسی به زبان آذری‌ترجمه نمود او معلم نویسنده و محقق بود برتر از همه اینکه وطن و مردم وطنش را صادقانه دوست میداشت . نویسنده‌ای در مورد صمد بهرنگ گفته است که شاهکار او ،زندگیش بود. همه اینها ما را بر آن داشت تا در چهارمین سالگرد مرگ او یادش را دگربار زنده کنیم .

دراین ویژه‌نامه مقالاتی بود از :
دکتر رضا براهنی، قدمعلی سرامی ومحمود دولت‌آبادی .

تشریفاتی کنگره شعر برخاست و نادر نادرپور در مورد حجت‌های زمانه و شعر امروز ، و اسماعیل شاهرودی تحت عنوان شاعر مردم بودن ، مقالاتی کوتاه نوشتند .

و نیز اشعاری جالب از شعرای نوپرداز معاصر م آزاد ، محمد علی سپانلو ، نادر نادرپور ، فریدون مشیری و اسماعیل خوئی به چاپ رسید.

۱۶ شهریور ماه ، ویژه‌نامه دکتر ساعدی :

دراین ویژه‌نامه به معرفی آثار دکتر ساعدی گوهر مراد پرداختیم از جمله :

شب‌نشینی باشکوه ، بام ها وزیر بام ها ، ایلخچی ، لال بازی‌ها ،عزاداران بیل ، گورو گهواره ،اهل هوا ، ونیز آثار آماده چاپ او کلاته‌دان ، وعده دیگر ، رجال الغیب و قره داغ این ویژه‌نامه شامل مقاله جالبی بود از جلال آل‌احمد باعنوان « خرقه مرشد برای ساعدی » همچنین مقاله از محمد علی سپانلو بنام قلمروی در جاذبه فقر ونیز دکتر جواد مجابی باعنوان:

ساعدی نبض پرتپش تئاتر و ادبیات جدید نوشت که ساعدی درباره هیچکس و هیچ چیز جز خودش سکوت نمیکند او نمی خواهد بلندگوئی باشد متصل شده به مشتی سیم درهم وبرهم ویکسره زار بزند وای برمن.

اطلاعات ۲۳ شهریور ماه : ویژه‌نامه کمال‌الملك، بمناسبت صدوبیست‌وپنجمین‌سال‌تولدش:

محمد غفاری ملقب به کمال‌الملك به سال ۱۳۲۶ شمسی در کاشان متولد شدو در دارالفنون به تحصیل مشغول گشت وبعد از پایان دوره تحصیل به نقاشی روی آوردودر زمان ناصرالدین‌شاه برای آشنائی با هنر نقاشی غرب به اروپا سفر کرد. کمال‌الملك به‌سال ۱۳۱۹ در ۹۳ سالگی در نیشابور وفات یافت مقبره استاد در جوار مقبره‌عطار نیشابوری واقع‌است.

او آثار گرانبهائی آفریده که اینك زینت بخش موزه هاست .

پنجشنبه ۳۰ شهریور ماه ـ ویژه‌نامه هنرهای تجسمی :

دراین ویژه نامه که با عنوان گرافیك بازگو کننده زندگی واقعی‌یك ملت تهیه شده بود گفتگوهائی داشتیم بارئیس دانشکده هنر های زیبا صادق بریرانی وهمچنین مقالاتی کوتاه‌از کارل اشلینگر و شباهنگی استادان دانشکده هنر های زیبا تحت عناوین گرافیك‌هنری اجتماعی در خدمت مردم و هنر گرافیك و تبلیغات .

پنجشنبه ۶ مهر ماه ـ ویژه نامه تئاتر عامیانه :

تئاتر سنتی یکی از قدیمی ترین رشته های هنر در ایران است که کم کم فراموش میشود در این زمینه گفتگو هائی داشتیم باگروهی از پیش‌کسوتان تئاتر تحت حوضی یکی ازبازیگران‌تئاتر حافظ‌نو در جنوب شهر گفت متاسفم که تمام زحمات روحوضی ها از بین‌رفته و دیگر کسی توجه به تئاتر بومی نمی کند. عباس‌جوانمردهنرپیشه‌و کارگردان تئاتر :

نمایش امروز ما فرزند خلف‌نمایش بومی واصیل مانیست.

تجدد خواهی قلابی نه تنها مسیر تازه‌ای برای تئاتر بومی ما فراهم نیاورده ،بلکه حداقل صدسال آن را واپس کشید.

پنجشنبه ۷ مهر ماه ـ ویژه نامه استاد علینقی وزیری :

استاد علینقی وزیری (کلنل به سال ۱۲۶۵ شمسی در تهران متولدشد و مدت ۵سال در فرانسه و آلمان به تحصیل موسیقی پرداخت . او خدمات زیاد به موسیقی ملی‌میهن خویش کرد که مهمترینشان تاسیس اولین مدرسه موسیقی ، اختیار کردن نت برای‌نوشتن الحان موسیقی ایرانی ، ابداع قواعد هماهنگی آرمونی برای موسیقی ایرانی ساختن ترانه هائی روی اشعار شاعران

ذبیح‌بهروز

پنجشنبه ۳۰ آذرماه ـ ویژه نامه صبا :

پانزده سال است که استادابوالحسن صبا استاد مسلم موسیقی در میان ما نیست .دراین فاصله موسیقی ایرانی وضعی متزلزل یافته است صبا همواره از انحراف های‌تجاری موسیقی‌ایرانی، رنج میبرد . و از گرایش های آن به موسیقی غرب و عرب‌ناراحت بود. ما پس از او وضع موسیقی ایرانی باز هم بدتر شده . آهنگ های رایج روزنمونه های کامل انحطاط موسیقی ایران هستند.

پنجشنبه ۷ دیماه ـ ویژه‌نامه جلال همائی :

استاد جلال الدین همائی متخلص به سنا در سال ۱۳۱۷ قمری تولد یافت. او دانشمندیست پرتوش و توان که سال هابه تحقیق و تدریس گذرانده و ثمره کار او با پرورش ۹ دوره استاد دانشگاه و دهها کتاب در پیش روی فرهنگ ایران

فروغ فرخزاد

بهزاد

کمال‌الملك

غلامحسین ساعدی

علینقی وزیری

پنجشنبه ۷ دیماه ـ ویژه‌نامه جلال همائی :

استاد جلال الدین همائی متخلص به سنا در سال ۱۳۱۷ قمری تولد یافت. او دانشمندیست پرتوش و توان که سال هابه تحقیق و تدریس گذرانده و ثمره کار او با پرورش ۹ دوره استاد دانشگاه و دهها کتاب در پیش روی فرهنگ ایران است با توجه به اینکه مدتها است استاد سکوتی عارفانه اختیار کرده ، یادش را با ویژه نامه‌ای گرامی داشتیم ، بامید اینکه باز هم از ایشان آثاری تازه به‌بینیم.

استاد همایی ضمن مصاحبه‌ای با خبرنگار اطلاعات ، با تاسف زیاد ازسنت های از دست رفته ایران یاد کرد و گفت :

ـ تاسف عمیق‌ازمانی خواهید خورد که دیگر صدای تار شنهاز را نشنوید ، ویلن صبا و سنتور سماعی را با آواز بنان و ادیب خوانساری نشنوید . اینها را که از دست میدهید ، چگونه احیاء می کنید . انشاءالله که جوانهای ایرانی، بیدار شوند و بفهمند که چه غنائمی از دستشان رفته ما هنوز درد را حس نکرده‌ایم ، درد را که حس کردیم، فاجعه را احساس خواهیم کرد .

پنجشنبه ۲۸ دیماه ـ ویژه نامه امیرکبیر :

میرزا تقی خان در ۱۲۲۳ قمری متولد شد امیر کبیر بزرگترین رجل سیاسی دو قرن اخیر ایران و از بزرگترین وزرای ایران در دوره اسلامی است .

امیر را در ۲۵ دیماه ۱۲۳۰ شمسی به کاشان تبعید کردند در همین ایام سیاست بازان و استعمار گران توطئه قتل او را می چیدند و امیر آزاده میرفت تا بوسه برآستانه شهادت بزند بجهت آنکه نشان دهیم آن تبعید و توطئه‌چراغ فروزان او را خاموش نکرد ویژه نامه‌ای بیادش پراکندیم که هرگز نمیرد آنکه دلش زنده شد به عشق .

قدمعلی سرامی با پژوهشی در کار های امیر کبیر نوشت که امیر مردی‌بود ساخته و پرداخته تاریخ ، اما با مردان تاریخی دیگر فرق ها داشت از جمله‌آنکه او نه تنها در ساختن تاریخ زمانه خویش شریک بود ، بلکه در تعیین راه و رسم تاریخ ایران پس از خود نیز با آیندگان انبازی کرد .

پنجشنبه ۲۹ بهمن ـ ویژه نامه فروغ فرخزاد :

فروغ در دیماه ۱۳۱۳ بدنیا آمد و در بهمن ماه ۱۳۴۵ درگذشت . حاصل کوشش های او چهار مجموعه شعر بنام های دیوار ، اسیر ، عصیان، تولدی دیگر و فیلم خانه سیاه است .

علاوه بر آن ، در پیس « یک نویسنده در جستجوی شش شخصیت » ، اثر پیراندللو بازی کرد بمناسبت ششمین‌سال خاموشی او یادش را با ویژه نامه‌ای گرامی داشتیم و در این ویژه نامه‌سیمین بهبهانی،قدمعلی‌سرامی، محمدابراهیمیان، در مورد فروغ و لطافت ژنانه اشعارش سخن گفتند و محمد علی سپانلو باعنوان از مرگ فروغ ششصد سال گذشته یا شش ثانیه گفت که باید قبول کنیم آدم هائی هستند که‌کلاف ها را بدورشخصیت خود می پیچند و درازای زمان را از اعتبار می اندازند و فروغ این اقبال را داشته است .

ابوالحسن صبا

صادق هدایت

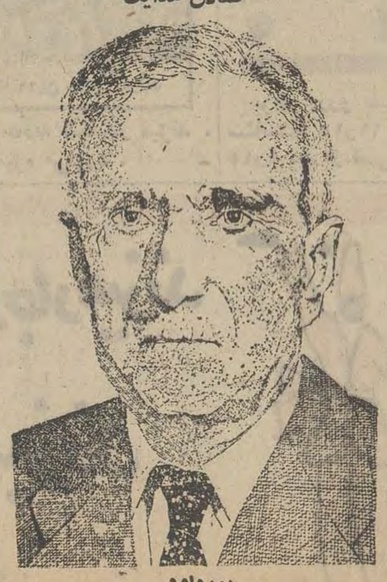

پورداود

طرحها : جمشید عباچی‌زاده

بقیه درصفحه ۲۸

برای جلو گیری از دردهای مفاصل و کمر:

درچهل سالگی بدنتان رااینطور حرکت دهید

نوشته : دکتر اسماعیل دهناد

تاکنون راجع به فواید ورزش مطالب‌مختلفی‌شنیده وآموخته‌ایم وهرکسی کموبیش با یک نوع ورزش آشنائی دارد ، مسلما ، ورزش در تربیت جسم و تزکیه روح اثرات نمایانی دارد ازنظر پزشکی در ورزشهای پهلوانی و قهرمانی‌متداول تنها سلامتی اعضاءوتناسب بدنی موردتوجه و اهمیت است . اما آنچه در این مقاله ملحوظ نظر ماست مربوط بشخص معمولی به خصوص‌در سنین بالاتر از چهل است و با توجه به وضع زندگی بیشتر مردم که ممکن است‌بطور مثال فرصت راه پیمایی روزانه و یا شنا و یاپینگ‌پنگ وورزش های مشابه آنها را نداشته باشند . سعی در نمودن طرق دیگری برای ورزش کردن داریم

روی سخن من با خانمها و آقایانی است که مثلا میخواهند صبح درخانه برای آمادگی بدن ورزش‌کنندونمیدانند کدام حرکت ورزشی برایشان مفید و کدام مضر است .. قبل از شروع به تعلیم ورزشهای مختلف لازم است با مفهوم یکی دو لغت که در مطالب بعدی تکرار خواهند شد آشنا شویم یکی از این‌لغات (POSTUR) است که بفارسی شاید بتوان (وضع بدنی) بجای آن بکار برد و آن عبارت از وضعی است که بدن‌هنگام فعالیت عضلات برای تعادل و ایجاد پایه برای‌حرکات اعضاء از قبیل دست و پاسرو گردن به خود میگیرد این (وضع) با تطابق و همکاری دستجات مختلف عضلات و یابا کمک وسیله از قبیل صندلی ویا عصا و کمربند طبی و تکیه به جسم پایدار دیگری از قبیل درخت ـ دیوار و یا شخص‌دیگر به وجود می‌آید یک نوع(وضع بدنی) غیر فعال هم داریم که برای استراحت عضلات مسئول فعالیت های مختلف بسیار لازم است مثلا هنگام دراز کشیدن و خواب ،حداقل فعالیت‌عضلاتی پیش آمده و کار ریه و قلب نیز به حداقل میرسد . و در اینحالت عضلات مربوطه استراحت میکنند.حتی هنگامیکه ایستاده‌ایم و هیچ حرکت‌نمیکنیم عضلات سعی در نگاهداری‌بدن و خنثی کردن قوه جاذبه برای حفظ‌تعادل دارند ،اصولاورزش هائیکه ذکر میکنم بیشتر برای اصلاح این وضع بدنی یا (POSTUR) است چون بسیاری از ناراحتی های شانه، کمر وران و گردن بعلت‌وضعیت بد بدن‌در هنگام فعالیت می‌باشد. بسیار دیده‌اید بعضی ها هنگام نوشتن و رانندگی و یا ایستادن قوز کرده و یا شکم خود را جلو میدهند و یا چانه آنها بپائین برگشته است این حالات غلط بایستی اصلاح شوند ..

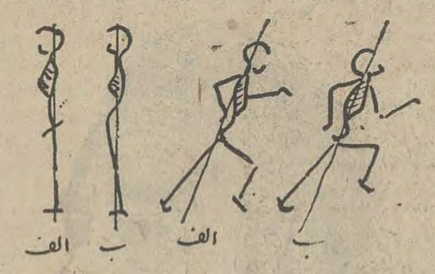

شکل ب الف ـ وضع صحیح
ب ـ وضع غلط

سالم سازی وضعیت بدنی

پیدایش یک وضع بدنی سالم مستلزم سه عامل است : الف: زمینه روانی پایدار ، ب:وضعیت بهداشتی خوب . ج : وجود فرصت برای حرکات موزون ومرتب‌عضلاتی مسلما احساسات و وضع روحیه در وضع‌جسمی اثر غیر قابل انکار دارد بهمین طریق وضع جسمی هم در روان آثار خود را ظاهرمیسازد

حرکات بدنی در هنگام غم و شادی فرق میکند بچه سالم مرتبا می‌دود و با بازی عضلات خود را بکار میاندازد- تغذیه و خواب مرتب نیز از عواملی است که لازمه رشد و تکامل عضلات‌وبالنتیجه یک(POSTOR) صحیح است.

در شکل (۱) ملاحظه‌میشود بدن در حال سکون و حرکت حتی‌دویدن ممکن است وضع صحیح و یا غلط به خود بگیرد .

ورزشهائیکه در ذیل‌ذکرمیشود به دو صورت ایستاده (وزن بدن به عضلات و استخوانها تحمیل میشود) و یا خوابیده (حداقل نیرو برای خنثی‌کردن اثر قوه جاذبه) خواهد بود در حالت اول : سعی میکنیم راست و خدنگ بایستیم شکل (۲) سر را بالاگرفته و درست‌روبرو را نگاه کنیم .

برای‌شروع بتدریج دست‌ها را در محاذات قفسه سینه بالا میاوریم تا در امتداد شانه قرار گیرد در همین حال عمل دم را بتدریج انجام و ریه‌ها را پر میکنیم و در ذهن خود بایستی تصور کنیم دست ما را ازجلو میکشند و در همین حالت‌آنرا بالا برده و بصورت کشیده‌بعقب برده‌و با یک نیمدایره بحالت اول برمیگردیم بایستی سعی کنیم سر و گردن ثابت بوده و حرکت فقط در ناحیه‌عضلات شانه و پشت انجام شود این ورزش علاوه بر اصلاح پائین افتادگی شانه ، کمک فراوانی به تنفس صحیح واصلاح قفسه سینه میکند این حرکت بایستی به آرامی و درست مثل خمیازه کشیدن انجام شود ، انجام‌این حرکت ده بار کافی است .شکل (۳).بعد به آهستگی درحالیکه دست‌ها به پهلوها چسبیده‌اند شانه‌ها را بالا انداخته ، به عقب برده و با یک حرکت دورانی بجای خود بازمیگردانیم

ورزش برای عضلات پشت، کمر، ران و ساق :

در حالیکه دست هارا بالای سربرده‌ایم سعی میکنیم به آهستگی خم شویم ، دست‌ها را به نوك انگشتان برسانیم دربازگشت به حالت اول کمی در زاویه قائمه مکث کرده به حالت اول برمیگردیم .

شکل (٤) .

در حالیکه یك زانوی خود را خم میکنیم بتدریج وزن‌بدن را بروی آن انتقال میدهیم در این حالت بایستی زانوی پای دیگر ثابت مانده و خم نشود، کمی در این حالت مکث کرده بتدریج به حالت اول برگشته وزن را بروی پای دیگر انتقال میدهیم . شکل (٥)

ضمنا میتوان در حالت (ب) (شکل۳) که دست ها بصورت کشیده بالای سر قرار دارند خیلی به آهستگی بدون‌اینکه بدن‌خم شود بنشینیم باین‌معنی که درهنگام نشستن سعی‌کنیم بدن خم راست نشده‌و ضمنا پاشنه های پاتکان نخورده و روی زمین‌ثابت‌بماند. (شکل٦)

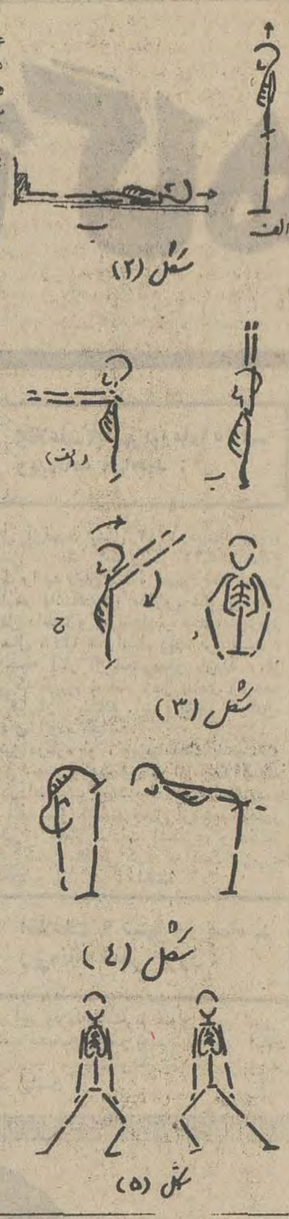

شکل (۲) — شکل (۳) — شکل (٤) — شکل (٥)

برای اصلاح عضلات ساق‌و عضلات کف پا میتوان در درحالیکه در وضع سکون وایستاده هستیم‌مانند (شکل۱)، سرپنجه ها بلند شده و به آهستگی بحالت اول برگردیم باردیگر تاکید می شود که تمام این حرکات بایستی با آهنگی منظم و خیلی‌با ملایمت انجام شود و بمجرد احساس درد‌آنرا ترك کرده و روزدیگر شروع نمائیم.

درپایان این قسمت لازم‌است توضیح دهیم که تمام حرکات ورزشی که مربوط به ناحیه کمری وساق‌وران است‌چنانچه بیمار مبتلی به ضایعات ستون مهره کمری باشد ممکن‌است

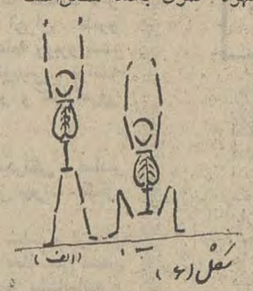

شکل (٦)

باعث تشدید درد های ناحیه مزبور گردد بنابراین بهتر است از ورزش‌هائیکه بطریق خوابیده (بدون آنکه وزن‌بدن به مفاصل فشار بیاورد)استفاده کنیم .

قسمت دوم ورزشهائیکه‌باید درحالت خوابیده انجام داد . این ورزشها بیشتر برای کسانیست که‌ضایعات‌استخوانی و مفصلی دارند و امکان‌دارد در حالت ایستاده با فشاریکه بمفاصل و استخوانها وارد می شود ضایعات تشدید یابنداین ورزشها برای اشخاص مبتلی به ضعف عضلات شکم‌ضعف عضلات ناحیه کمری ـ قوزپشت ـ اشخاص دارای‌شکم بزرگ و یاکسانیکه در حال ایستاده شکمشان بطرف جلو آمده و گودی کمر افزایش یافته است توصیه میشود .

حرکت اول ورزش برای عضلات قفسه صدری‌و شانه‌ها:

درابتداورزش باید بصورت درازکش و روی تختو یا تخت چوبی انجام شود ، درحالیکه تحت مستقیم قرار گرفته‌وسر کاملا به آن تکیه داشته باشد (بالش زیر سرنباشد)و میتوان پایه تخت را باگزاردن آجر بزیر آن بالا و پائین برد.

درحالیکه مانند شکل (۱)، حالت (ب) روی زمین دراز کشیده‌ایم سعی می کنیم حتی‌المقدوربدن خود رابکشیم، گوییطول بدنمان افزایش‌یافته و ضمنا سعی کنیم پا ها عمود برزمین و پاشنه ها بهم‌چسبیده

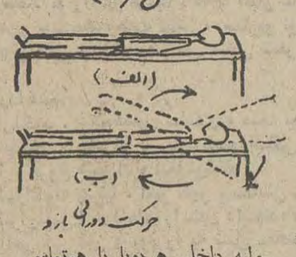

شکل (۷)

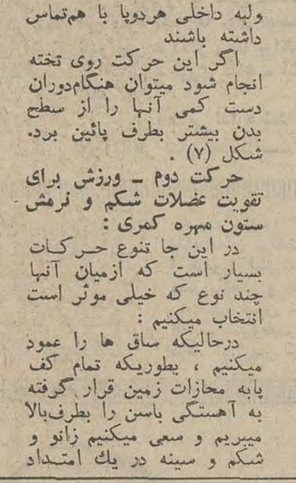

حرکت دورانی بازو

ولبه داخلی هردوپا با هم‌تماس داشته باشند

اگر این حرکت روی تخته انجام شود میتوان هنگام‌دوران دست کمی آنها را از سطح بدن بیشتر بطرف پائین برد. شکل (۷) .

حرکت دوم ـ ورزش برای تقویت عضلات شکم و نرمش ستون مهره کمری :

در این جا تنوع حرکات بسیار است که ازمیان آنها چند نوع که خیلی موثر است انتخاب میکنیم :

درحالیکه ساق ها را عمود میکنیم ، بطوریکه تمام کف پابه محازات زمین قرار گرفته به آهستگی باسن را بطرف‌بالا میبریم و سعی میکنیم زانو و شکم و سینه در یك امتداد قرار گیرند در اینجا قدری مکث کرده مثلا ده شماره می‌شماریم و سپس‌به آهستگی باسن را پائین آورده بحالت اول برمیگردیم مثل پل زدن در ورزش کشتی شکل (۸) .

حرکت بعدی : در حالیکه بحالت سکون دراز کشیده‌ایم بتدریج زانو هارا خم کرده‌و یا دو دست زانو ها را بغل‌می کنیم و بطرف شکم میکشیم‌تا اینجا بایستی پشت‌سر به‌زمین چسبیده و بلند نشود ، پس‌از آن ، تا آنجا که ممکن است زانو ها را به شکم فشار می دهیم وبه آهستگی سر را از زمین بلند کرده سعی میکنیم بینی به محاذات زانو ها برسد دراینجا ده شماره شمرده وبه آهستگی سر را به حالت اول

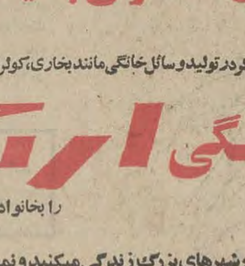

شکل (۸)

بر میگردانیم تازه در اینجا دستها را از زانو آزاد کرده‌و در حالیکه پا ها عمودبه بدن است بحالت اول برگشت (سربایستی ثابت بماند) شکل (۹) .

پس از آنکه در حدودبیست الی پانزده روز این ورزشهارا انجام دادیم کم کم عضلات‌شکم و کناره ستون مهره آمادگی پیدا کرده و میتوانیم ورزش های سخت‌تر را شروع کنیم: برای اینکار در ابتدا دست ها را زیر سرقرار داده و پا هارا یا کمربند به تخته ثابت یا در زیر لبه کمد و شبیه‌به‌آن ثابت‌مینمائیم سپس به‌آهستگی تنها با کمك عضلات شکم و کمر و ران از جابلند میشویم این کار بایستی خیلی به‌آهسته

بقیه درصفحه ۲۸

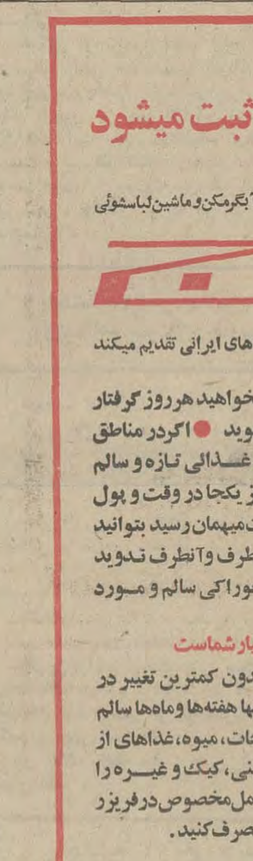

شکل (۹)

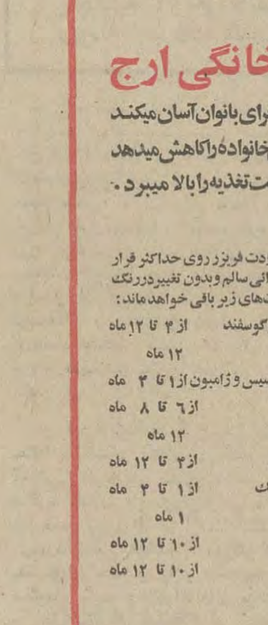

شکل (۱۰)

مارك مشهور ارج
روی محصولی جدید ثبت میشود

پیشرو و مبتکر در تولید وسائل خانگی مانند یخاری، کولر، آبگرمکن و ماشین لباسشوئی

فریزر خانگی ارج

را بخانواده‌های ایرانی تقدیم میکند

● اگردرشهرهای بزرگ زندگی میکنید ونمیخواهید هر روز گرفتار مشکلات ترافیك و ازدحام فروشگاهها بشوید ● اگردر مناطق دوردست زندگی میکنید و از منابع مواد غذائی تازه و سالم بدورید ● اگرمیخواهید باخرید وبخت و پز یکجا در وقت و پول خود صرفه‌جوئی کنید ● اگرمایلید هروقت میهمان رسید بتوانید بنحو دلخواه ازوی پذیرائی کنید و بیهوده اینطرف وآنطرف ندوید و بالاخره اگر میخواهید در هر زمان مواد خوراکی سالم و مورد اطمینان دردسترس داشته باشید :

اکنون فریزر خانگی ارج در اختیار شماست

فریزر ارج مواد غذائی مورد نیاز شما را بدون کمترین تغییر در طعم ، رنگ ، حالت اصلی وخواص غذائی آنها هفته‌ها وماه‌ها سالم نگهمیدارد. انواع گوشت، مواد خام، سبزیجات، میوه، غذاهای از قبل پخته شده وانواع ساندویچ، نان شیرینی، کیك و غیره را میتوانید یکجا وارزانتر بخرید وطبق دستورالعمل مخصوص در فریزر ارج بگذارید و بتدریج و با اطمینان خاطر مصرف کنید.

فریزرخانگی ارج

خانه‌داری رابرای بانوان آسان میکند
بودجه غذائی خانواده را کاهش میدهد
سلامت وکیفیت تغذیه را بالا میبرد .

چنانچه درجه برودت فریزر روی حداکثر قرار داده شود مواد غذائی سالم وبدون تغییر در رنگ ویا طعم آنها بمدت‌های زیر باقی خواهد ماند:

انواع گوشت گاو و گوسفند	از ۴ تا ۱۲ ماه
گوشت طیور	۱۲ ماه
انواع کالباس، سوسیس و ژامبون	از ۱ تا ۳ ماه
ماهی	از ٦ تا ۸ ماه
غذای سرخ کرده	۱۲ ماه
لبنیات وتخم مرغ	از ۴ تا ۱۲ ماه
انواع شیرینی و کیك	از ۱ تا ۳ ماه
ساندویچ ها	۱ ماه
انواع میوه	از ۱۰ تا ۱۲ ماه
سبزیها	از ۱۰ تا ۱۲ ماه

ارج ARJ

نامی‌که میشناسید و بآن اطمینان دارید

اسم او .... بیلی جک .... است

آدمی است با هوش ، حساس و گاهی اوقات وصله‌ای ناجور در اجتماع خود ... خیلی زود و بطرزی وحشت‌انگیز از کوره درمیرود . در «کاراته» استاد است و در این فیلم با فنون کاراته چنان طوفانی بپا میکند که نظیر ندارد

ازامشب برنامه‌ویژه واستثنائی نوروز

سینما پولیدور

بیلی جک

BILLY JACK

با شرکت
تام لافلین
دلورس تیلور
کلارك هوات

رنگی
محصول
برادران وارنر

برای رزرو بلیط به گیشه سینما مراجعه فرمائید ـ سانسها ۱۵ر۱۱ صبح ـ ۱ ـ ۳ر۳۰ ـ ۵ر۳۰ ـ ۷ر۳۰ ـ ۹ر۴۵ بعد از ظهر

٦ روز دیگر عید فرا میرسد و تکخال کوبنده سینمائی نوروز امسال خود را به اوج هیجان میبرد

ازصبح چهارشنبه اول‌فروردین در

سانترال — متروپل — گلدن سیتی — رویال

چارلز برونسون درفیلم رنگی

متخصص

THE MECHANIC

بکارگردانی : مایکل وینر

با شرکت : جان مایکل وینسنت ـ کینان وین ـ جیل‌آیرلند

چارلز برونسون در این فیلم پرحادثه شاهکار میزند ، غوغا میکند ، هیجان می‌آفریند ، دلهره می‌آورد .

عمو نوروز جار میزند

جار میزند

از شیر مرغ تا جان آدمیزاد

همه وهمه زیر یک سقف

در فروشگاه بزرگ ایران

فروشگاه بزرگ ایران
IRAN DEPARTMENT STORE
FOROUSHGAHE BOZORGE IRAN

چهارراه شاه

مصاحبه با آقای ولی‌رشتی مدیر عامل جمعیت یزد

حق‌شمشیریکه‌به‌فرمان شاهنشاه‌بدست‌شیروخورشیدسرخ سپرده‌شده‌اداخواهدشد

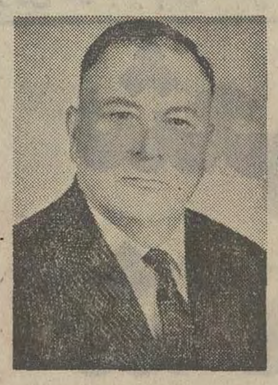

آقای ولی رشتی

باتوجه به فعالیت شدید و چشمگیری که مخصوصا در ششماه اخیر بعداز انجام عمل تحویل‌وتحول بیمارستان‌پهلوی به جمعیت شیروخورشید سرخ یزد در تمام مراکز درمانی چه مربوط بخودجمعیت یاواگذاری مشاهده میشود لازم شد دراین باره با آقای ولی‌رشتی مدیر عامل جمعیت یزد که سالهای متمادیست عهده‌دار این پست خطیر می‌باشند مصاحبه‌ئی بعمل آید که اینک خلاصه این مصاحبه‌را باستحضارخوانندگان اطلاعات خاصه عاملین جمعیت های شیرو خورشید سرخ در سراسر ایران میرساند .

س ـ ممکن است توضیح دهیدجمعیت شیروخورشیدسرخ یزد چندواحد درمانی و تربیتی را در حوزه فرماندار یکل یزد عهده‌دار است ؟

ج ـ جمعیت علاوه‌ازبیمارستان زنان و زایشگاه یکصد تخت ـ زنان و زایشگاه یکصد تخت‌خوابی با سه درمانگاه عمومی در محال‌پو جمعیت و کم درآمد شهر و دو درمانگاه‌زنان یکی خصوصی و یکی عمومی‌با اندرزگاه که خود بنیان‌گذار آن بوده کمی بیشتر ازیکسال قبل اداره امور بیمارستان پهلوی یزد و موسسات وابسته به‌آن از بخش داخلی بخش جراحی ـ بخش عفونی ـ رادیو لژی ـ آزمایشگاه تحت‌مقاوله نامه‌ئی با وزارت معظم بهداری همراه پرسنل مربوطه بعهده گرفته که احتیاج بیك‌سلسله اقدامات جدی در تمام مراحل و هم‌آهنك و همپایه‌نمودن آن با سایر سازمان های جمعیت داشت .

خوشبختانه با همه‌مشکلاتی که بطرق مختلف‌پیش‌روی ما قرار داشت با استفاده از ارشاد و راهنمائیهای اولیای امور مرکزی و تامین اعتبارات لازم با تکمیل‌نسبی کادر فنی از پزشك متخصص و مخصوصا پرستار و بهیار تحصیلکرده که بکلی فاقد آن بوده توفیقی حاصل شده که اینك بخش جراحی دارای سه جراح متخصص با پرستاران لیسانسیه و بهیاران دیپلمه تکنسینهای بیهوشی آزموده می‌باشد که قریبا یك نفر دکتر متخصص بیهوشی و چند پرستار و بهیار با حقوقهای مکفی بر اساس أشلهای جدید به آن اضافه خواهد شد .

س ـ موضوع بخش‌اورژانس وابسته‌به‌بخش‌سوانح وتصادفات را برای اطلاع بیشتر علاقه ـ مندان تشریح فرمائید که این بخش جدیدالتاسیس‌چه‌وظایفی را بعهده خواهد داشت ؟

ج ـ اصولا بخش سوانح بدون قسمت مجهزاورژانس نمیتواند وظائف خود را بخوبی انجام‌دهد و آنچه که بسیار مورد توجه‌و علاقه مردم است همین بخش اورژانس در درجه اول‌میباشد ـ این بخش با وسائل جراحی مدرن که‌اینك‌از طرف جمعیت مرکزی باختیار جمعیت یزد گذارده شده و دارای اطاق‌عمل بانسمان ـ تزریقات و چند تختخواب برای بستری نمودن موقت‌است که مراجعین‌اورژانس را بدون هیچگونه تشریفاتی مورد معالجه قرار داده و در مدت لازم بستری نموده و چون مریض استعداد انتقال به‌بخش جراحی یا هربیمارستان دیگر که خود مایل باشد حاصل نماید باو اطلاع داده میشود که در این چند ساعت یا یکی دوروز مهمان بخش بوده از این تاریخ باارائه‌تعرفه حق‌العلاج بیمارستان که برای طبقه مستمند مجانی و طبقات دیگر از سطوح مختلف معین و مشخص میباشد مریض میتواند بمیل خود دربیمارستان جمعیت بستری و یا با آمبولانس بیمارستان و بخش اورژانس بهر بیمارستا نمایل باشد منتقل شود.

س ـ بیمارستان‌پهلوی‌واگذاری چند تختخواب داشت و نسبت به توسعه آن چه اقدامی صورت گرفته است ؟

ج ـ بیمارستان پهلوی با ۶۵ تختخواب که ۴۵ تخت مربوط به بخش جراحی ۲۰ تخت بخش داخلی باشد بجمعیت واگذار شد وچون در برابر امراض عفونی مثل التر ـ آبله برای بهداری‌کل امکاناتی جهت‌بستری‌نمودن مرضا نبود جمعیت یزد ۱۰ تخت عفونی بنام همکاری با بهداشت ترتیب‌داد که اینک هم آماده خدمت است یعنی ۷۵ تختخواب میباشد .

س ـ میزان تختخوابها بهمین‌جا منتهی‌میشود یاتصمیمات دیگری هم برای توسعه‌آن‌میباشد؟

ج ـ جمعیت یزد برای بخش جراحی دست‌بکارتکمیل ساختمان بخش جراحی ۶۵ تختخوابی است که سعی میشود تا سه ماه دیگر مجهز و افتتاح شود و با انجام تعمیرات و تغییرات لازم‌در ساختمان بیمارستان قدیمی که به بخش طبی و داخلی اختصاص داده خواهد شد تعداد تختخواب بیمارستان پهلوی واگذاری به ۱۴۰ و شاید تا ۱۵۰ تختخواب خواهد رسید .

س ـ این اعتبارات ساختمانی و پرسنلی با توجه به توسعه‌کار از چه راه تامین میشود .

ج ـ این اعتبارات از طرف جمعیت‌معظم‌مرکزی شیروخورشید سرخ ایران تامین و باراهنمائی اولیای امور از طرف عاملین این جمعیت بمورد اجرا گذارده می‌شود .

س ـ ممکن است اطلاعاتی مربوط به‌آموزشگاه بهیاری‌وابسته بجمعیت یزد داده شود ؟

ج ـ این سئوال بسیار بجا و برای اطلاع بیشترمردم مخصوصا اولیای داوطلبان آموزشگاه‌بهیاری و خود دانش‌آموزان لازم میباشد که توضیحاتی داده شود .

ساختمان‌آموزشگاه برای‌تربیت پرستار بنیانگذاری شد که‌احتیاج به بهیار در سراسر موسسات درمانی جمعیت ایجاب نمود که فعلا به تربیت بهیار بپردازد و اینک با توسعه‌پذیرش دانش‌آموز داوطلب در شبانه‌روز که از ۶۰ نفر به ۸۰ نفر توسعه یافته درنظر است این آموزشگاه بهیار ماما تربیت نماید که اقدام میشود.

پایه حقوق و مزایای پرستار بهیار براساس اشل‌جدید جمعیت معین که نه فقط جزو کارمندان رسمی بخدمت گمارده میشوندبلکه ترتیب مقررات جدید استخدامی‌و یکنواخت نمودن آن از طرف جمعیت مرکزی با بر قرار کسور بازنشستگی وتفاوت‌حقوقی باتوجه بوضع جغرافیائی و بدی آب و هوا ومزایای بیدریغ جمعیت که براساس مقررات و قواعد خاصی استوار است امکان استخدام پزشک و پرستارو بهیار که‌مشکلی درراه پیشرفت مقاصدعالیه‌درمانی بود با بالابردن سطح حقوقها و گسترش آموزشگاههای بهیاری و پرستاری که از طرف جمعیت مرکزی سازمان داده شده ومرتب روبه پیشرفت است تقریبا امری حل‌شده میباشد .

این اطمینان رامیدهد و توفیق حاصل است ، حق شمشیریکه به فرمان شاهنشاه بدست شیر و خورشید سرخ سپرده شده در سراسر ایران ادا خواهد شد.

★ از خضری یزدان خبرنگار اطلاعات در یزد

سخنگوی سازمان تاج طی مصاحبه‌ای گفت :

درسال۵۱سازمان تاج ۱۲عنوان‌قهرمانی‌بدست آورده‌است

کدام‌باشگاه‌تاکنون‌در‌تاریخ‌ورزش‌ایران ۱۲عنوان‌قهرمانی‌کسب‌کرده‌و۲۳جام پیروزی‌بخانه‌خود‌برده‌است؟

بیش از چندروزی به پایان سال باقی نمانده و در روزهای آینده سال جدید ورزشی همراه باحلول سال نو آغاز خواهدشد.

در سال ۱۳۵۱ بعضی از باشگاه ها تمام سعی و هم‌خود را در راه پیشرفت مصروف داشتند و یقینا میتوان گفت که بیك غیر ممکن دست زدند و سال ۵۱ رابا سر افرازی بپایان رسانیدند و باتوجه‌بهمین مسئله در سال آتی نیز شاهد جنبش غیر قابل تصور باشگاه های ورزشی خواهیم بود.

دراین راه سازمان ورزشی و فرهنگی تاج پیشگام‌وپیشتاز بوده و بهمین منظور به جهت کسب اطلاعاتی در خصوص برنامه های سال‌آینده‌وهمچنین اقدامات انجام شده‌این‌سازمان مصاحبه‌ای باسخنگوی‌سازمان تاج بعمل آمده است که‌ذیلا بنظر خوانندگان ورزش دوست میرسد.

★ ۱۲ مقام قهرمانی

سخنگوی سازمان تاج طی مصاحبه‌ای به خبرنگار ما گفت: در سال ۵۱ سازمان تاج در مسابقات متعدد پیروزی هائی کسب کرده که در ۲۸سال تاریخ فعالیت‌ورزشی سازمان تاج‌بی سابقه بوده‌است .

برای مثال عرض میکنم ، در سال ۵۱ از طرف‌فدراسیون های مختلف ورزشی ۲۰ مسابقه برگزار شده که در مجموع مسابقات مزبور سازمان تاج۱۲ عنوان قهرمانی در رشته های دوومیدانی آقایان ، دوومیدانی دختران ، دو صحرا نوردی ، والیبال آقایان ، کشتی‌فرنگی، کشتی جوانان، دوچرخه‌سواری، ژیمناستیك ،فوتبال‌جام‌دوستی، وزنه برداری خردسالان ، وزنه برداری جوانان و بوکس به دست آورده ضمنا در رشته والیبال دختران ، کشتی‌فرنگی و کشتی آزاد تیمهای افسرتاج بمقام دوم رسیده‌اند درکشتی جوانان و پینگ پنك دختران و وزنه برداری بزرگسالان تاج مقام های دوم را کسب کرده و باز در مسابقات والیبال‌جوانان، تاج ، در پینگ‌پنك پسران و دختران ، دیهیم تاج ، وزنه‌برداری جوانان ، افس تاج و در بسکتبال دختران ، تاج‌مقام های سوم را احراز نموده‌اندو بدین ترتیب سازمان تاج ۱۲ مقام قهرمانی ۶ مقام نایب قهرمانی و ۵ مقام سومی‌داشته است .

★ نتیجه‌شایستگی‌است

سخنگوی سازمان تاج‌اضافه کرد: آنچه مردم درسال۱۳۵۱ از سازمان ورزشی و فرهنگی تاج درچهار چوب‌ورزش‌مملکت دیدند نشانه ۲۸ سال کوشش وتلاش مداوم است‌وخوشبختانه برخلاف نظر عده‌ای کوته‌بین‌و کج‌اندیش در سال گذشته موسس سازمان تاج مسئولیت ورزش کشور رابعهده نداشت واین پیروزی ها نتیجه اجرای برنامه های صحیح وشایستگی و لیاقت جوانانی است که پیراهن آبی تاج را میپوشند ، برای‌خشنودی‌شاهنشاه آریامهر وسرافرازی میهن‌عزیز در میادین ورزشی شرافتمندانه مبارزه‌می کنند.

★ برنامه های سال ۵۲

سخنگوی سازمان تاج‌ضمن تشریح کیفیت فعالیت های باشگاه های وابسته بسازمان تاج در سال ۱۳۵۱اظهارداشت: در سال۱۳۵۲برنامه های‌وسیعی تدارك دیده‌ایم که بیگمان ارزش وجودی ما رابیش‌ازآنچه تاکنون احساس شده به‌ثبوت خواهد رسانید . زیرا سازمان تاج با امکاناتی که از نظر تاسیسات ورزشی و نیروی انسانی در اختیار دارد درجهان ورزش نمونه شاخص است و در سال ۵۲ کوشش خواهدشد به ورزش شهرستان ها توجه کافی معمول گردد تاپیشرفت ما در سراسر ایران هماهنك وهمه جانبه باشد .

ناطق افزود : در سال ۵۱ از ۲۰ مسابقه برگزار شده‌در رشته های‌مختلف ورزشی‌بعضی از باشگاه های طراز اول‌مانند باشگاه پاس که فعالیتی‌درخور توجه دارد حداکثر ۲ مقام قهرمانی بدست آورده‌اند و کسب ۱۲ عنوان قهرمانی‌نشانه بارزی است ازلیاقت‌وشایستگی سازمان تاج با ۷ باشگاه‌بزرك در تهران و ۵۲ باشگاه در شهرستان ها تشریح چگونگی فعالیت این باشگاه در این مختصر ممکن نیست .

کتاب بهترین هدیه برای پرورش فکر کودکان ونوجوانان

کتاب نفیس ارزان

فرزند زمان خویشتن باش
ازسخنان حضرت علی (ع) ترجمه ی غلامرضا امامی
ماهی سیاه کوچولو
نوشته ی بهرنگ نقاشی ازفرشید مثقالی
عبدالرزاق پهلوان
ازمجموعه ی داستان های پهلوانی نقاشی ازطی اکبرصادقی
سیمرغ وزال
تنظیم م . آزاد نقاشی اونخرالدین زرین کلك
مهمان‌های ناخوانده
تنظیم متن ازفریده فرجام نقاشی ازجودی فرمانفرماییان
عمونوروز
نوشته ی فرجام . آزاد نقاشی ازفرشید مثقالی
آهوو پرنده‌ها
نوشته ی نیما یوشیج نقاشی ازبهمن دادخواه

بهای هر جلد شمیز ۲۵ ریال باجلد اعلا ۵۰ ریال

مرکز پخش: فروشگاه مرکزی کانون پرورش فکری کودکان و نوجوانان
تهران ـ خیابان تخت‌طاوس ، خیابان جم ، شماره ۳۱ تلفن ۸۳۴۸۹۱-۸

قابل توجه کلیه عکاسان آماتور و حرفه‌ای

بدینوسیله به اطلاع میرساند که شرکت هـ . مارتین و شرکاء نماینده انحصاری وسائل عکاسی :

رولی Rollei
لیتس Leitz WETZLAR
مینوکس MINOX
لین‌هاف Linhof

در ایران در اسرع وقت انواع و اقسام وسائل عکاسی مورد نیاز شما از قبیل دوربین ، عدسی و سایر وسائل یدکی‌کارخانجات بالا را فراهم می‌آورد .
علاوه بر این دایره سرویس و تعمیرات ما از سریع‌ترین وکارآزموده‌ترین تکنیسین‌هاکه درآلمان‌آموزش دیده‌اند برخوردار است .

تسهیلات مخصوص برای معافیت از حقوق گمرکی نیز در اختیار شماست .

نماینده انحصاری :
شرکت هـ . مارتین و شرکاء
تهران ، خیابان روزولت (دروازه دولت) کوچه نجومی شماره ۷ تلفن ۸۳۸۵۶۵/۶

برآسو ـ ساخت انگلستان معروف‌ترین جلادهنده فلزات

کلیه اشیاء فلزی خانه شما را درخشانتر میسازد

نتیجه قرعه‌کشی

بلیطهای نوروزی

سری ۱۱۶۰ چهارشنبه ۵۱/۱۲/۲۳

برندگان ۵ تومانی ۹

برندگان ۵ هزار تومانی

۲۵۹۲۷۱۷	۱۳۹۲۷۱۷	۰۱۹۲۷۱۷
۲۶۹۲۷۱۷	۱۴۹۲۷۱۷	۰۲۹۲۷۱۷
۲۷۹۲۷۱۷	۱۵۹۲۷۱۷	۰۳۹۲۷۱۷
۲۸۹۲۷۱۷	۱۶۹۲۷۱۷	۰۴۹۲۷۱۷
۲۹۹۲۷۱۷	۱۷۹۲۷۱۷	۰۵۹۲۷۱۷
۳۰۹۲۷۱۷	۱۸۹۲۷۱۷	۰۶۹۲۷۱۷
۳۱۹۲۷۱۷	۱۹۹۲۷۱۷	۰۷۹۲۷۱۷
۳۲۹۲۷۱۷	۲۰۹۲۷۱۷	۰۸۹۲۷۱۷
۳۳۹۲۷۱۷	۲۱۹۲۷۱۷	۰۹۹۲۷۱۷
۳۴۹۲۷۱۷	۲۲۹۲۷۱۷	۱۰۹۲۷۱۷
۳۵۹۲۷۱۷	۲۳۹۲۷۱۷	۱۱۹۲۷۱۷
۳۶۹۲۷۱۷	۲۴۹۲۷۱۷	۱۲۹۲۷۱۷

برنده ۱۰۰ هزار تومان ۲۲۰۴۵۵۶

برنده ۱۰ هزار تومان (مشابه)	برنده ۱۰ هزار تومان (مشابه)	برنده ۱۰ هزار تومان (مشابه)
۳۲۰۴۵۵۶	۱۲۰۴۵۵۶	۰۲۰۴۵۵۶

جایزه فوق‌العاده برای قهرمان شانس بلیطهای نوروزی:

خانه ـــــ به ارزش ـــــ ۵/۵۰۰/۰۰۰ ـــ ریال
اثاث ـــــ به ارزش ـــــ ۵۰۰/۰۰۰ ـــــ ریال
اتومبیل ـــــ مرسدس بنز آخرین مدل به ارزش ـــــ ۱/۰۲۰/۰۰۰ ـــ ریال
پول ـــــ ۱۰۰ هزار تومان پول نقد

قهرمان شانس بلیطهای نوروزی، ازمیان برندگان جوایز ۵ هزار تومانی ببالا که تا ظهر روز چهارشنبه هفته بعد به بنگاه اعانه ملی مراجعه کنند، بحکم قرعه تعیین میشود و این جوایز فوق‌العاده را یکجا دریافت میدارد

★ از خضری یزدان خبرنگار اطلاعات در یزد

استخدام یکنفر متخصص جراح عمومی

جمعیت شیروخورشید سرخ آذرشهر یکنفر متخصص‌جراحی عمومی بطور فولتایم استخدام مینماید داوطلبین واجد شرایط می توانند در تهران‌وتبریز بدفتر آقای جوادی معاونت مدیرعامل جمعیت کل مرکزی و درآذرشهر بدفتر جمعیت شیرو خورشید سرخ مراجعه نمایند .

آ ـ ۹۲۴۶۰ جمعیت شیرو خورشید سرخ‌آذرشهر

پس از اظهار تشکر از بذل توجهات آقایان خیر ونیکوکاری که جهت تهیه لباس و کفش اطفال بی بضاعت این شورارا کمك فرموده‌اند بدینوسیله دعوت میشود از ساعت ۴ الی۷ بعداز ظهر روز جمعه ۵۱ر۱۲ر۲۵ در مجلس توزیع لباس در محل انجمن محلی جمال‌الحق در خیابان جمال‌الحق کوچه پارسا مفتخرمان فرمایند .

شورای خیریه بخش ۱۵

آ ـ ۹۲۸۹۰

گروه فرهنگی خوارزمی

برای کلاسهای آمادگی کنکور رشته های ریاضی و طبیعی در دوترم زیر ثبت‌نام مینماید :
۱ ـ ترم بعدازظهرها : شروع ازتاریخ ۱ر۲ر۵۲ از ساعت ۱ الی ۴ بعدازظهر
۲ ـ ترم‌صبحها : شروع ازتاریخ ۲۲ر۲ر۵۲ازساعت ۷ الی ۱۲ صبح‌بمدت ۶ هفته که ۳ هفته آن قبل از امتحانات نهائی ششم متوسطه و ۳هفته آن بعد از امتحانات خواهد بود .
ازداوطلبان درطول ترم‌امتحاناتی بروش کنکور سراسری دانشگاهها ومدارس عالی کشور بعمل می‌آید
واوراق امتحانی بوسیله ماشینهای I.B.M تصحیح‌وکتبا‌اعلام نتیجه میگردد .
داوطلبان جهت ثبت‌نام بادوقطعه عکس بواحدهای زیر مراجعه فرمایند :
۱ ـ واحدشماره یك ـ شاهرضا ـ خیابان دانشگاه (بیست‌متری دوم)چهارراه سزاوار تلفن ۴۳۱۸۰
۲ ـ واحدشماره دو ـ شاه آباد ـ اول بهارستان تلفن ۳۱۸۶۳۳
۳ ـ واحدشماره سه ـ خیابان تهران‌نو ـ ایستگاه ارباب خیابان ششم بهمن تلفن ۷۹۰۰۷۶
داوطلبان شهرستانها جهت ثبت‌نام درواحدشماره یك باید برای‌ترم‌بعدازظهرها مبلغ ۴۱۰۰ریال وبرای ترم صبح‌مبلغ ۳۶۰۰ریال بحساب ۱۳۵۰بانك صادرات شعبه شاهرضاغربی واریزنموده‌وفیش بانکی رابانضمام دوقطعه عکس وتعیین رشته تحصیلی به آدرس بالا ارسال نمایند تااز آنان ثبت‌نام بعمل آید

دومین سری کلاسهای آمادگی کنکور رشته های ـ ریاضی ـ طبیعی ـ ادبی

گروه فرهنگی آذر

تاریخ شروع کلاس : ۱۸ فروردین ماه ۱۳۵۲
شهریه یک ترم : ۳۰۰ جلسه ۴۰۰۰ ریال عکس : ۲ قطعه

محل ثبت‌نام : دبیرستان شماره ۱ آذر خیابان نادری چهارراه قوام السلطنه تلفن : ۶۶۷۱۷۰
" " " دبیرستان شماره ۲ آذر میدان بهارستان اول خیابان صفی علیشاه تلفن : ۳۱۸۴۸۱

از داوطلبانی که برای اولین سری کلاسها که از روز چهارشنبه ۱۵ فروردین ماه شروع بکار میشود ثبت‌نام نموده اند درخواست میشود که حداکثر تا روز یازدهم فروردین ماه دو قطعه عکس خود را به یکی از نشانیهای فوق که علاقمند به تحصیل در آن میباشند ارسال دارند .

اطلاعیه شهرداری پایتخت

قابل توجه کلیه مؤدیان پرداخت عوارض نوسازی املاك واقع در محدوده قانونی پایتخت

از کلیه همشهریان عزیزی که تاکنون موفق به دریافت فیش قابل پرداخت عوارض نوسازی ملك خود نشده‌اند خواهشمند است بمنظور استفاده از ۱۰٪ جایزه خوش حسابی و عدم شمول به‌زیان دیر کرد مقرر در ماده ۱۴ قانون نوسازی دراسرع وقت مستقیما بواحد های درآمد نوسازی مناطق ۱۲ گانه شهرداری پایتخت مراجعه فرموده وبا دریافت فیش مربوطه نسبت به پرداخت عوارض مقرر ملك خود اقدام فرمایند .

لزوما جهت آگاهی کلیه همشهریان محترم نشانی دقیق واحد های درآمد نوسازی ذیلا منعکس میگردد .

نشانی منطقه ۱ ـ آیزنهاور.خیابان اسکندری شمالی ساختمان شهرداری منطقه ۱ نبش خیابان فرصت .

نشانی منطقه ۲ ـ بلوار الیزابت.خیابان‌صبای شمالی ساختمان شماره ۲ شهرداری منطقه ۲
نشانی منطقه ۳ ـ میدان‌ژاله‌ساختمان‌شهرداری منطقه ۳

نشانی منطقه ۴ ـ خیابان قزوین خیابان‌مخصوص جنب بیمارستان لقمان‌الدوله ادهم
نشانی منطقه ۵ ـ خیابان حافظ سه راه عزیزخان جنب کوچه بیمارستان الوند .
نشانی منطقه ۶ ـ خیابان فرح‌آباد جنب‌شهرداری منطقه ۶
نشانی منطقه ۷ ـ جوادیه خیابان کشتارگاه

نشانی منطقه ۸ ـ نارمك میدان هفت حوض ساختمان شهرداری منطقه ۸
نشانی منطقه ۹ خیابان تخت‌طاوس خیابان سنائی ساختمان شهرداری منطقه ۶
نشانی منطقه ۱۰ ـ شمیران جنب‌سینما آستارا

نشانی منطقه ۱۱ ـ آریاشهر فلکه دوم ساختمان شهرداری منطقه ۱۱
نشانی منطقه ۱۲ ـ شهرری‌ساختمان شهرداری منطقه ۱۲

ضمنا از نظر رفاه حال مودیان محترم تلفن شماره ۸۳۰۶۰۰ همه روزه باستثنای ایام تعطیل از ساعت ۸ الی ۱۴ و از ساعت ۱۵ الی ۱۷ دراداره کل درآمد شهرداری برای پاسخگوئی به‌پرسش های مربوط به رقبات ملکی آنان آماده میباشد.

آ ـ ۹۲۴۶۴ شهردار پایتخت

آگهی

عطف به تبصره ماده۳مقررات عمومی‌صادرات و واردات۱۳۵۱ نظر اینکه اتحادیه صادر ـ کنندگان روده ایران تشکیل گردیده است لذا از تاریخ اول فروردین ماه ۱۳۵۲ صدورروده از کشور منوط به ارائه کارت عضویت اتحادیه مربوط نیز خواهد بود.

م الف ۱۹۶۲۶

وزارت اقتصاد

آ ـ ۹۲۷۳۲

ایران دوچرخ

موتورگازی، فقط
موبیلت

Mobylette
موبیلت
موتورگازی پیشتاز

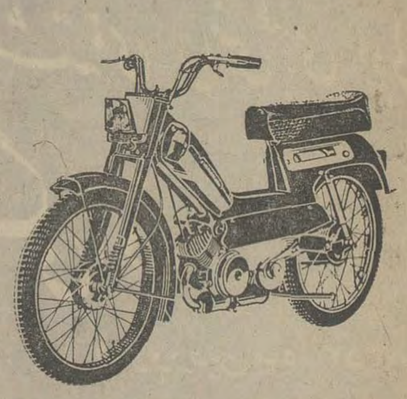

موبیلت مدل ۹۲

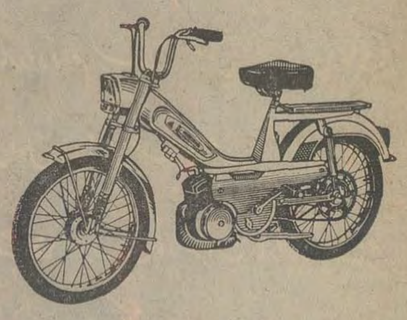

موبیلت مدل ۵۰ اس

دفترمرکزی ـ تهران: خیابان بزرگمهر کوی اسکو ـ شماره ۳۲
تلفن ۶۶۱۰۹۶-۴۲۸۸۶

هفتمین گزارش از شعر در سال ۱۳۵۱

مروری در کتابهای شعر سال ۵۱

قدمعلی سرامی

امسال شعر سرگذشت شگفتی داشت

امسال تعداد مجموعه های شعرسخت ناچیز بود و شعر معاصر سنگین‌تر می بود اگربسیاری از شعر های‌این‌مجموعه ها پراکنده نمی شد از آوازه‌مندان شرقی ها «محمد حقوقی »، آی‌میقات‌ـ نشین «اسمعیل شاهرودی : آینده» در کوچه باغهای نیشابور «شفیعی کدکنی: م‌ـسرشك» دیروز ،خط فاصله«منوچهر نیستانی» من‌فقط سپیدی‌اسب‌را گریستم! احمد رضا احمدی » شعر جنوبی ، میکائیل وگاوآهن مغموم محمودسجادی را خواندیم و برهیچیك جز «سرشك» آفرین‌نتوانستیم گفت : بنابراین تتمه‌ی آفرین هامان را گذاشتیم تا سال دیگر اگر صواب دیدیم به مجموعه هائی که هنوز پراکنده‌اند بگوئیم .

از بی آوازگان و کوتاه آوازگان مجموعه‌ی کتیبه‌ای برباد راپسندیدیم و درباره‌ی شاعرش نوشتیم و نیزپرچین پرویز کریمی نیز با مجموعه های متوسط دیگری هم خواندیم گرچه چندان موفق نبودند اما ازبردن‌نامهاشان زیانی ببار نخواهد آمد : وقتی برای گریستن نیست «مرضیه ثابت‌کار» با تشنگی‌پیر میشویم«اثرشهرزاد» گاهواره‌ی فصل سرخ «احمد نیکوصالح» آئینه‌درباد «جلال سرفراز ».

کمیت مجموعه های شعری که‌امسال خواندیم اندك بود و کیفیت آنها نیز خرسندی خاطرنمی آورد .

اما منجمان پیش‌بینی کرده‌اند سال پنجاه و دو که برشاخ گاو می‌چرخد ، سال فراوانی نعمت هاست . امیدواریم که نعمت شعر خوب نیز فراوان باشد .

درصراط مستقیم

امسال بیشتر شاعران خوب ما مجذوب رادیو و تلویزیون و مطبوعات شدند و آن بقیه السیفی که تابارسال درگمراهی بسر می بردند بالاخره بصراط مستقیم هدایت شدند و علاوه برآنکه اینان‌وقت کمتری را به شعر اختصاص دادند به جوانتر ها هم با زبان عمل گفتند شعر را نباید زیاد جدی گرفت و جوانتر ها هم که دیدند آخرو عاقبت شاعری چنان است ترجیح دادند از همان اول آغاز کار راه راست را برگزینند و بیهوده وقت و نیروی خود را تلف نکنند .

بالاخره امسال کوشش منتقدان شعر معاصر در جهت دادن به شعر به ثمر رسید و مجموعه هائی جهت‌دار انتشار یافت .امیدواریم «شرقی ها »و «شعر جنوبی»با غربی ها و شعرشمالی کامل شوند تاشعر معاصر ما چهار جهت اصلی را دارا باشد و از این عزیز بیجهتی برهد

از وقایع جالب امسال یکی هم‌این بودکه مترجم بهاردراوکراین یفتوشنکو مجموعه‌ی‌شعر هایش‌را به عنوان‌ضمیمه‌ی این کتاب چاپ و منتشر ساخت‌و من‌بیاد نمی‌آورم که در سال‌های اخیر این‌واقعه همانندی داشته باشد .

امسال کمافی‌السابق پرفروش ترین مجموعه های شعر معاصر مجموعه های استاد مهدی سهیلی بود و ما توفیق‌ایشان را در شاعری و موفقیت خلایق را در خریدن و خواندن و آزبر کردن آثار ایشان و روسپیدی در برنامه مشاعره آرزومندیم !

در سال ۵۱ هم‌سایه نامداران شعر معاصر بر سر جوانها بود. نام شاملو ، اخوان، آتشی ، فروغ برجلد پرفروشترین کتاب های شعر میدرخشید امسال فروغ هواخواهان بیشتری‌یافت‌واشعارش چندبار چاپ شد.

امسال بیشتر سال مردگان شعر بود تا زندگان و باید به پدر و مادر شعر نو در آن دنیا خوش گذشته باشد از نیمای نیماور چند اثر ، از قصه و یادداشت و نامه و شعر انتشار یافت و علاوه بر این دانشگاه تهران از او تجلیل کرد و خاطره‌ی‌او را بزرگ‌داشت و از سوی ادیبان روزگار در تحلیل‌کار او سخن ها رفت هرچند که استادمهدی حمیدی شیرازی خدای شاعران بر او خشم گرفت وسفیه و مردم‌فریبش خواند چرا که آب در خوابگه مورچگان ریخته بود اما چون استادمهدی حمیدی خدای شاعران به عطار و سنائی و مولانا و دیگران از پیشینیان نیز شوریده بود ، کهنه پرستان دریافتند که جناب ایشان معتقد است‌که تاریخ ادبیات فارسی‌همان زندگی نامه‌ی اوست این‌بود که با همه‌ی علاقه‌ای که به شعر کهن داشتند با او در افتادند و از میان ایشان کاظم رجوی مرثیه‌ای در مرگ شعری این شاعربرومند سرودودر آن خدای‌شاعران رادشنامها گفت

علاوه بر این در رادیو و تلویزیون و مطبوعات به تفصیل در حقانیت نیما و شعرنو پارسی سخن رفت و پراکنندگان آثار نیما هم قول دادند که دیگر آثاراو را از نظم و نثر چاپ کنند . روزنامه‌ی اطلاعات نیز در تجلیل نیما و تحلیل کار های او مطالبی داشت .

از فروغ نیز در روزنامه ها ونشریات دیگر سخن ها درمیانه بود و در همین اواخر مراسم اعطای جوائزی که بنام اوست بدست اندرکاران ادبیات معاصر برگزار شد که شاملو و سیروس مشفقی از شاعران در آن مراسم جایزه گرفتند و آنطورکه برادر شاعره میگفت میخواهد همه‌ی آثار چاپ نشده خواهر را گرد آورد و منتشر کند و نیز موزه‌ای ازلباس ها و ابزار کار و آنچه که از او بجای مانده است ترتیب دهد .

شب‌های شعر:

سنت مرضیه شعرخوانی های شبانه امسال برواج بودوشب شعر های‌متعددی در تهران و شهرستان ها برگزار شد که مجلل ترین‌شان شب شعر شاملو بود و شب شعر انستیتو گوته که در آن چند شاعر شعر خواندند . بعد شب‌شعر اسماعیل خوئی را شاهد بودیم و در این چند روزه احمدرضا احمدی شعرخوانی دارد .

ظاهر قضیه این است که امسال شاعران میخواستند کمبود مجموعه‌های شعر را به کثرت شب های شعرخوانی جبران کنند . در آخرین شب شعرسال که در تالار نقش برگزارشد جوادمجابی شعر هایش را خواند ،چیزی که در این مورد باید گفت این است که رفته‌رفته شعرخوانی ها در شب میتواند به انجمن های ادبی نو در مقابل انجمن های‌ادبی کلاسیک‌تبدیل شود ، بدینگونه وقتی‌چاپ کتاب های شعر معاصر با اشکالات‌زیاد روبرو می شود ، شعر های شفاهی ، دهان بدهان گشته یا شعرخوانی رواج می گیرد .

محتوای شعر معاصر

از مطالعه وبررسی مجموعه‌هائی که امسال انتشار یافت چنین برمی‌آید که گرایش به فرم درمیان شاعران کمتر شده و شاعر بیشتر نیروی خویش را در خلق محتوای متعالی بکار میبرد ، در تمامی مجموعه ها بلااستثناء کمو بیش شاعران کوشیده‌اند روبسوی مردم کنند و پاره‌ای مسئولیت های انسانی و فرهنگی را بعهده بگیرند . و شعر های این مجموعه ها رنگ اجتماعی دارد اما در بسیاری از آنها درد های اجتماعی با رنج های فلسفی آمیخته‌است. بهرحال چنین بنظر می آید که شعر معاصر اندیشمندانه ، رو بسوی مردم پیش می رود این رفتن بی‌وقفه باد

این دریافت شاعران‌جوان وپاره‌ای از مجریان شعر که‌فرمالیسم راهی بدهی نمی‌برد وا زهر وقتی تنها برای هنر باشد کاری ساختـــه نیست ، دریافتـــی است که باید در آینده نیز با باورداشت آن شاعری کرد و همین است که شاملو در مراسم اعطای جایزه‌ی فروغ آن را با همه درمیان گذاشت .

شعر کهن

در سال های اخیر چند تن از شاعـران کهنسرا یکـی پس از دیگری درگذشتند و مثل سال های پیش بازار شعر قدیم لااقل درمیان جوانان چندان رونقی نداشت . اما با اینهمه کوشش هائی در این راه بعمل آمد .

امسال چند دیوان‌شعر از شاعران معاصر کهنسرا نشر شد که از آنجمله دیوان گمنام شاعر یزدی است و سخن حکمت : دیوان اشعار علی‌اصغر حکمت و صد غزال از امیر جاهد و ...

انجمن های ادبی همچنان برقرار بود و شاعران پیر و جوان در جلسات انجمن هاشرکت میکردندو اشعاراخلاقی و دینی و عشقی و توصیفی خود را از غزل و قصیده و مثنوی و رباعی و ... میخواندند .

محتوای شعر کهن امسال همان حرف های هزار ساله بود که شنیده بودیم امیدواریم دوستان شعـر از این مجمل ، حدیث مفصل بخوانند .

شخصیت هدایت و آثار او با زندگـی گذشته حال و آینده ملتش بستگی دارد، علل مرگ او را هم باید در زندگی‌اجتماع و در برخورد افکار او با موذیگری های رجاله ها جستجو کرد .

پنجشنبه ۱۳ اسفند ـ ویژه نامه جایزه فروغ فرخزاد :

به مناسبت سالگرد خاموشی فروغ در اجتماعی که با شرکت عده‌ای از شاعران، نویسندگان ،دانشجویان و دست‌اندر کاران مطبوعات و علاقمندان هنر و ادبیات در سالن اجتماعات اطلاعات تشکیل شد .

هنرمندان منتخب بوسیله هیئت‌دوازده نفری داوران کمیته جایزه‌ادبی فروغ فرخزاد ، به شرح زیر معرفی شدند.

احمد شاملو بخاطر ارزش ادبی‌و اجتماعی آثارش .

منصور تاراجی بخاطر کاوشگری و پرداختن نو در مسائل سیاسی و اجتماعی جهان و بخاطر ایجاد آثاری چشمگیر در ژورنالیسم ایران.

دکتر محمود عنایت بخاطر ارزش هنری و اجتماعی آثارش و زحمات بیدریغش در راه فزونی فکر و توسعه فرهنگ .

جمیله شیخی، بخاطر زندگی پرهنر و بازی چشمگیرش در ملاقات‌بانوی‌سالخورده سیروس مشفقی بخاطر ارزش ادبی و اجتماعی اشعارش و تکاملی که شعراو به شعر جوان کشور داده ایرج جنتی عطائی بخاطر ارزش هنری و اجتماعی ترانه‌هایش و بخاطر کوشش بیدریغش برای اعتلای فکر و فرهنگ از طریق موسیقی .

پنجشنبه ۱۰ اسفند ـ ویژه نامه پورداود :

زندگی استادپورداود : او در ۱۴ اسفند ۱۲۶۴ در رشت متولد شد . این دانشمند فرزانه از بزرگترین ایرانشناسان وطن ما بود و شاید از مشهور ترین آنها که بهیمن وجود او و چند تن دیگر اکنون ایران شناسی درایران جان تازه گرفته است.

دکتر بهرام فره‌وشی استاد محمدمحیط طباطبائی و دکتر ماهیارنوائی درویژه نامه پورداود ازاو سخن گفتند .

همسر و دختر مرحوم پورداود ضمن نقل خاطراتی از استاد از او بعنوان یکهمسرو پدر عالیقدر یاد کردند .

پنجشنبه ۱۷ اسفند ـ ویژه نامه ادبیات مصر :

نویسنده‌ومترجم ویژه نامه‌ادبیات‌مصر آقای علی‌اکبر کسمائی و نوری‌زاده بودند اما سال اگر باویژه‌نامه ها بپایان آمد در سال آینده میکوشیم تاچهره زندگان تاریخ وفرهنگ ایران را آنسانکه شایسته آنهـا است برای نسل جوان تصویر کنیم وهمگام باجریانهای اصیل ادبیات معاصر ، مدافع راستین سنگر ادبیات آزاد باشیم .

سی سند
بقیه ازصفحه ۳۵

برای آگاهی ...

پنجشنبه ۲۶ بهمن‌ماه‌ـویژه نامه صادق هدایت :

بزرگترین نویسنده معاصر ایـــران صادق هدایت در بهمن ماه ۱۲۸۱ شمسی هفتاد سال پیش در تهران متولد شد. او به کتاب و اندیشه توجه بسیارداشت و با مسعود فرزاد مجتبی مینوی بزرگ علوی گروه مترقی ربعه را تشکیل دادند و بر آن شدند که حیات ادبی ایران را تجدید کنند سرانجام در فروردین ۱۳۳۰ اورا در یکی از خانه های‌کوچه شامپیونه پاریس یافتند که با لبخندی متفکر از دست رفته بود حالا پرلاشز گورستان عمومی پاریس میزبان این نابغه وطن ماست .

از آثار مهم هدایت میتوان از بوف کور ، سه قطره خون علویه خانم ، سگ ولگرد نام برد کریم کشاورز مسعود فرزاد وانجوی شیرازی در مورد هدایت و مرگ او سخن گفتند .

انجوی شیرازی در باره مرگ هدایت گفت که کار او شبیه است به خودسوزی قدیس های بودائی و لاماهای بودائی در کشاکش حق و باطل ، همانطور که

چهل سالگی
بقیه ازصفحه ۲۶

انجام شود و بدن را باصطلاح به طرف بالا پرتاب نکنیم پس از مدتی تمرین دیگر احتیاج به ثابت نمودن پا هم نداشته‌و میتوانیم فقط با نیروی‌عضلات شکم‌وکمر این حرکت راانجام دهیم .

★ **تمرین برای عضلات ران‌و ساق :**

اشخاصی هستنـد کـه در سنین بالا بعلت درد مفاصـل زانوو ران ،قادربه حرکت‌شدید وتمرین های‌سنگین نمی‌باشند، برای این اشخاص درحالیکه به پشت دراز شده‌اند کافـی است ساق و ران را مستقیـم خیلی آهسته به بالا بیاورندو سعی کنند آنرا عمود به بدن نگاهدارند این تمرین روزهای اول بایستی باپای راست وچپ به تنهائی انجام میشود پس از ورزیدگی نسبی و آمادگی‌بدن پای راست و چپ را میتوان‌با هم حرکت داد شکل (۱۰) .

شهرداری پایتخت

همشهری متشکریم

برای :

- ایجاد ۳۰ پارك جدید
- اسفالت نهصد و پنجاه و هشت خیابان
- ایجاد سیستم مکانیزه نظافت شهر
- احداث مراکز جدید تربیتی
- ایجاد سردخانه بزرگ
- یك میلیون متر مربع پیاده رو سازی
- ایجاد ۲۵ کیلومتر بزرگراه وراههای سریع‌السیر
- احداث کارخانـه تبدیل زباله‌به کودگیاهی
- تجهیز و توسعهٔ آتش نشانی

این آمار گویا ، درحقیقت تجلی روشن بینی‌شما و کارنامه‌ای درخشان از خدمـاتی است که شما در راه زیبائـی و آبادانی بیشـتر شـهر خود انجام داده‌اید .

اما، کمال نقطهٔ پایان ندارد.

آنچه تا کنون با اراده و استقبال شما ازبرنامه نوسازی تهران بانجام رسیده ، احتیاج به دوام و تـوسعه دارد . تهران ، بـاز هـم مدرن‌تر و زیباتر خواهد شد.

این شهر بزرگ ، سپاسگزار شماست وما نیز از شما متشکریـم که بـا حمایت خود بـر توانائی خدمت ما افزودید . همشهری متشکریم .

+ ۱۰٪ پاداش میگیرید
۹٪ جریمه نمیدهید
جمعاً ۱۹٪ بسودشماست

شما بـا پـرداخت بموقـع عوارض نـوسازی ، شهرداری را در انجام خدمات شهری واجرای برنامه‌های عمرانی یاری میکنید ، و علاوه بر آن ، بـا استفاده از پـاداش خـوش حسابـی و معافیت از جریمه دیرکرد ، تا ۱۹ درصد بسود خود صرفه جوئی میکنید .

۲۹ اسفند

آخرین فرصت برای پرداخت بموقع عوارض نوسـازی

کفش ایتالیائی
بلا

آقای محترم ! شادرهرشرایطی که هستید یک جفت کفش ایتالیائی بلا احتیاج دارید

مذاکرات «خلع‌ید» شروع شد

★ نتایج مذاکرات روز های آخراسفندو اوائل‌فروردین اعلام میشود

دور دوم مذاکرات ایران و کنسرسیوم در مورد قرارداد جدید فروش نفت به‌سهامداران کنسرسیوم و همچنین نحوه واگذاری «اداره نفت» به‌شرکت ملی نفت ایران از ساعت ده صبح امروز آغاز شد.

دیروز عده‌ای از کارشناسان کنسرسیوم مذاکرات مقدماتی‌با کارشناسان شرکت ملی نفت انجام دادند. اما مذاکرات جدی از ساعت ده صبح‌امروز آغاز شد، و قبل از مذاکره‌با آقای دکتر اقبال نیز ملاقات معارفه‌ای داشتند.

ترکیب اعضای هیات‌کنسرسیوم نشان میدهد که مدیران طراز اول که در مذاکرات پیشگاه همایونی شرکت کرده بودند دراین مذاکرات حضورندارند. بهمین جهت محافل آگاه نفتی پیش بینی میکنند که مدیران طرازاول‌برای امضاء قرارداد، بعد به ایران خواهند آمد یا مذاکرات فعلی در حد آماده کردن قرارداد و روشن کردن جزئیات آن می‌باشد.

در هردو صورت در روز های ۲۹ اسفند واول فروردین نتایجی از این مذاکرات منعکس خواهد شد.

بنظر مطلعین اگر مذاکرات فعلی صورت روشنی بخود بگیرد، احتمالاشاهنشاه‌آریامهر در روز اول فروردین درسلام عید نوروزی مطالبی پیرامون آن بیان فرمایند بهمین جهت انتظار عمومی اینست که تا آنروز مذاکرات به پایان برسد ویا حداقل پایان‌آن دقیقاروشن شده باشد.

آقای دکتر اقبال شب‌دوشنبه هفته آینده بمناسبت آغازبیست و سومین سال ملی شدن‌صنعت نفت ایران، پیامی‌برای‌کارکنان صنعت نفت خواهد داد، ودر آن اشاره کلی به مذاکرات خواهد کرد. جسته و گریخته شنیده شده است که وی به همکاران خود مژده موفقیت خواهد داد وبا آنها از دوعید صحبت خواهد کرد و عید دوم که همان پیروزی در خلع ید از کنسرسیوم و تکمیل ملی‌شدن نفت است هنوز معلوم نیست‌قبل از عید نوروز خواهد بود یا بعد از آن.

نحوه واگذاری صنعت نفت

مذاکرات از چند جنبه تعقیب‌میشود. یک قسمت‌مربوط به خلع ید است که هدف آن روشن کردن نحوه واگذاری اداره صنعت نفت به شرکت‌ملی نفت ایران و همچنین آینده کار و فعالیت کارشناسان‌دراستخدام کنسرسیوم و نظایر آنست.

دو شرکت تصفیه و اکتشاف و استخراج درحال حاضر از نظر مدیران و حتی رئیس کل آن ایرانی است. طبیعی است که این دو شرکت با سازمان و شکل فعلی خود، مستقیما زیر نظر شرکت ملی نفت قرار میگیرد. اگر تغییری هم لازم باشد، در فرصت بعدی‌براساس مصالح صنعت نفت ایران انجام خواهد گرفت. ولی در هردو شرکت امور صنعتی بسیاری است که احتیاج به مذاکره و روشن شدن جزئیات آن میباشد.

در مورد شرکت اکتشاف و تولید این نوع مسائل زیادتر و پیچیده‌تر است در اکتشاف از زمین شناسی و لرزه نگاری که اولین مرحله کار است، تا بارگیری کشتی در بندر خارک که آخرین مرحله آنست، هزاران مسئله صنعتی و فنی وجود دارد که همه آنها به شرکت ملی نفت واگذار میشود، و این مذاکرات جزئیات ونحوه واگذاری را روشن خواهدکرد.

قرارداد فروش نفت

مسئله دوم که شاید مهمتر از مسئله اول باشد، تنظیم قرارداد فروش نفت حوزه‌فعلی کنسرسیوم‌به‌سهامداران‌کنسرسیوم است.

در این مورد هنوز خطوط کلی اعلام نشده است اما بنظر مطلعین کنسرسیوم‌تحت شرایط وضوابطی‌تقریباخریدارانحصاری نفت این حوزه خواهد بود.

اما‌این‌انحصار بمعنی‌محدودیت کار شرکت ملی نفت در حوزه مزبور نمی باشد. شرکت ملی نفت قسمتی از نفت حوزه را کماکان مستقلامیفروشدو میزان آن درآینده روبه تزاید است. منتهی کنسرسیوم مقدم برهمه، بمدت ۲۱ سال‌درصف اول‌قرار خواهد گرفت احتمالا مسئله نحوه سرمایه گذاری‌کنسرسیوم در توسعه تاسیسات نفت این حوزه‌نیز موردبحث قرارمیگیرد. در این زمینه هم ترتیبات روشنی گذارده خواهد شد.

اعضای هیئت طرفین

اعضای هیئت ایرانی همان عده‌ای هستند که در مذاکرات دور اول لندن شرکت داشتند. در لندن آقایان دکتر رضافلاح و دکتر پرویز مینا و دکترموحد کارشناسان فنی‌وحقوقی شرکت داشتند در تهران‌عده دیگری از کارشناسان‌اعضای‌فوق‌راهمراهی خواهند کرد

از کنسرسیوم یک هیئت ۱۵ نفری شرکت دارند که در بین آنها «مانس» رئیس دفتر کنسرسیوم در لندن ـ «آرفیلد» از استاندارداویل کمپانی کالیفرنیا ـ «کارلایل» از کمپانی شل ـ «براتسل» از تکزاکو ـ «رکورد» نماینده۶ کمپانی‌کوچک آمریکا که دستجمعی ۶ درصد از سهام کنسرسیوم‌را در دست دارند، «پنل» از کمپانی نفت انگلیس‌شرکت‌دارند همانطوری که از لیست فوق معلوم میشود، نمایندگان طراز اول که در مذاکرات «سن‌مورینس» شرکت داشتند، در هیئت اعزامی به تهران عضویت ندارند. برای امضاء قرارداد قطعا هیئت عالیرتبه دیگری بتهران خواهد آمد که موعد و زمان ان بستگی بسرعت پیشرفت‌مذاکراتی‌دارد که از امروز آغاز شده است.

تلفن های جدید
دفترخانه ۷۵ تهران
۷۶۵۰۰۶ـ۷۶۵۰۰۷

آگهی دعوت مجمع عمومی فوق‌العاده

پیرو آگهی مندرج شماره۱۴۰۲۹ روزنامه اطلاعات چون تعداد آراء حاضرین در جلسه ۱۲ر۱۲ر۵۱ بحدنصاب مقرر دراساسنامه نرسید لذا مجددا از صاحبان سهام شرکت کنسرسیوم همکاری مهندسین مشاور (سهامی خاص) دعوت میشود که در مجمع عمومی فوق‌العاده که در ساعت ۹ صبح روز چهارشنبه ۸ر۱ر۵۲ در دفتر شرکت واقع در خیابان صبای جنوبی کوچه آذر شماره ۱۸ تشکیل خواهد شد حضور یابند.

دستور جلسه: تغییر بعضی از مواد اساسنامه — هیئت مدیره

شعبه بانک رفاه کارگران در نارمک گشایش یافت

ساعت ۱۱ صبح امروز شعبه نارمک بانک رفاه کارگران با حضور آقای شادمان استاندار استان مرکزی، آقای دکتر علی آبادی رئیس کل بانک و هیئت مدیره شرکت واحد اتوبوسرانی‌کشور گشایش‌یافت.

در سال جاری این دوازدهمین شعبه‌ایست که برای خدمت به طبقه کارگردر نقاط کارگرنشین کشور گشایش می‌یابد.

نرخ جدید میوه در نوروز اعلام شد

فروشندگان باید نوع میوه و نرخ‌آنرادرروی برچسب نصب نمایند

امروز نرخ جدید تره‌بار و میوه از طرف اتاق اصناف انتشار یافت. این نرخ براساس ضوابط جدید نرخ‌گذاری که از طرف هیئت نظارت براتاق های اصناف تعیین گردیده، داده شده‌وازامروز بمرحله اجرا درآمد.

وزارت کشور اعلام کرد بنابه پیشنهاد کمیسیون نرخ و تصویب آقای وزیر کشور و رئیس هیات‌عالی نظارت نرخ سیب‌ـ موز‌ـ پرتقال‌ـ نارنگی از تاریخ ۲۴ر۱۲ر۵۱ لغایت ۱۵ر۱ر۵۲ بشرح زیر باطلاع عموم می‌رسد.

نوع میوه	نرخ‌عمده‌فروشی وزن خالص بریال	نرخ میوه سالم در خرده‌فروشی بریال
نارنگی‌پاکستانی درهم بصورت صندوق هرکیلوگرم وزن خالص	۲۷	—
نارنگی درجه یک (حداقل هرهفت عدد یک‌کیلوگرم) هر کیلوگرم	—	۳۸
نارنگی درجه دو هر کیلوگرم	—	۳۱
سیب طلائی (سفید) درجه یک (قطراقصر حداقل ۷۰ میلیمتر) هرکیلوگرم	۵۳	۵۹
سیب طلائی (سفید) درجه دو	۴۴	۴۹
سیب قرمز درجه یک (قطراقصر حداقل ۷۰ میلیمتر)	۴۵	۴۹
سیب قرمز درجه دو	۴۰	۴۳
پرتقال واشنگتن بطور درهم	۴۰	—
پرتقال واشنگتن درجه یک (حداقل هرچهار عدد یک کیلو گرم)	—	۴۹
پرتقال واشنگتن درجه دو	—	۴۴
موز	۴۵	۵۰
پرتقال درجه یک (هر سه عدد حداقل ۹۰۰ گرم) هر کیلو گرم	—	۴۰
پرتقال درجه دو (هر پنج عدد حداقل یک کیلو گرم)	—	۳۵
پرتقال درجه سه هر کیلوگرم	—	۲۷

کلیه فروشندگان مکلفند در اجرای بند ۳ از ماده۱۱ قانون نظام صنفی قیمت میوه‌های آگهی‌شده را با الصاق برچسب که در آن مشخصات میوه و نرخ بطور وضوح درج شده باشد، معین نمایند. با متخلفین طبق مقررات قانون مجازات متخلفین از مقررات قانون نظام صنفی رفتار خواهد شد.

دبیرخانه هیات عالی نظارت

شرائط انتخاب دانشجو بدون کنکور

در دانشگاه پهلوی شیراز اعلام شد

★ ۱۵ درصد از قبولشدگان از پرداخت شهریه معاف هستند

۵۰٪دانشجویان‌دانشگاه پهلوی از استان های فارس و ساحلی تشکیل خواهد شد.

★★★

۱۵٪قبولشدگان دانشگاه پهلوی ازپرداخت شهریه معاف هستند

★★★

شرایط انتخاب دانشجو در دانشگاه پهلوی در سال تحصیلی۵۲ ـ ۵۳ براساس ضوابط خاص و بدون انجام کنکور اعلام شد.

رئیس دانشگاه پهلوی گفت: در کنگره رامسر تصویب شد که دانشگاه پهلوی و دانشگاه های آریامهر و ملی در صورت تمایل‌می‌توانندازکنکور سراسری خارج‌شده و مستقلا در پذیرش دانشجواقدام نمایند. از همان موقع کمیته‌ای از متخصصین دانشگاه پهلوی برای بررسی شرایط انتخاب دانشجو در سال آینده تشکیل گردید. این کمیته فعالیت پی‌گیر و مستمر خودرادر زمینه مطالعه شرائط انتخاب دانشجو ادامه داد. و اساس مطالعه را برمبنای اصول زیر قرار داد.

۱ـباتوجه به اینکه بین‌معدل امتحان نهائی ششم متوسطه داوطلبان‌ونتیجه‌کنکور وموفقیت آنان در دانشگاه رابطه نزدیک ومستقیم موجود است. ترتیبی داده شود که حتی المقدور احتیاجی به برگزاری کنکور ورودی نباشد.

۲ـ داوطلبان ورود بدانشگاه بتوانند با توجه به نمراتی که در امتحان‌نهائی ششم متوسطه و سال های تحصیلی بدست آورده‌اند، رشته تحصیل دانشگاهی‌خود را انتخاب‌کنند، نه اینکه انتخاب رشته قبل از انجام کنکور و در دست داشتن نتایج‌امتحانات متوسطه صورت پذیرد.

۳ ـ به نتایج کار تحصیلی‌و امتحانات‌داوطلبان در سال‌های متوسطه ترتیب اثر داده شود بطوریکه نتیجه امتحان سال ششم و یا کنکور تنها ضابطه تعیین کننده‌سرنوشت تحصیلات عالی‌داوطلبان نباشد و همچنین ازمشکلاتی‌که شرکت در کنکور بواسطه‌وقت بسیار محدودبرای داوطلبان بوجود می آورد، جلوگیری بعمل آید.

این کمیته از اول مهر ماه ۵۱ مطالعات دقیقی در این زمینه ها بعمل آورد و چگونگی خصوصیات تحصیلی دانش‌آموزان‌رادر طی دوران‌متوسطه موردبررسی قرارداد. در نتیجه ضوابط‌زیربرای‌پذیرش‌دانشجو دردانشگاه پهلوی تعیین گردید.

بدین‌ترتیب برگزاری کنکور جهت‌پذیرش دانشجودردانشگاه پهلوی حذف گردید و ضوابطی جدیدجایگزین آن شد.

شرایط انتخاب

در سال تحصیلی ۵۲ ـ۵۳ داوطلبان تحصیل در دانشگاه پهلوی با این شرائط انتخاب می‌شوند.

۱ـ داوطلبان ورود بدانشگاه پهلوی‌باید در پنج سال متوسطه (سال اول تا پنجم متوسطه) قبولی‌خرداد بوده و معدل کمتر از ۱۴ نداشته باشند. یااینکه معدل‌معدلهای پنج ساله‌متوسطه آنها کمتر از ۱۶نباشد.

۲ـ در هیچیک از سال های دوران‌تحصیلات‌متوسطه مردود نشده باشند.

۳ـ جزء قبولشدگان خرداد ماه‌امتحان نهائی ششم متوسطه باشند.

بنابراین‌تعیین دانشجو برای تحصیل در رشته های مختلف دانشگاه‌پهلوی در سال‌تحصیلی ۵۲ ـ ۵۳ براساس نمرات‌کتبی امتحان نهائی ششم متوسطه و با توجه به رشته‌ای که انتخاب می‌کنند صورت خواهد گرفت.

رئیس دانشگاه پهلوی افزود:

در جزوه های راهنمائی که برای‌داوطلبان فرستاده میشود، تذکر داده خواهد شد. برای ورود به هر رشته تحصیلی چه موادی‌حائزاهمیت است. بنابر این‌کسیکه بعنوان مثال داوطلب ورودبدانشکده‌مهندسی یا رشته ریاضی است متوجه میشودکه در دروس ریاضی باید چه نمره‌ای داشته باشد تا بتواند رشته‌ریاضی راانتخاب و ادامه دهد. و باین ترتیب پیش از داوطلب بودن در رشته مورد خود قضاوت کند و باحتمال شانس یا تصادف داوطلب ورود برشته‌ای‌نمیشود که توانائی تحصیل در آنرا نداشته باشد.

رئیس دانشگاه پهلوی همچنین اضافه کرد: علاوه برضوابطی که بمنظور پذیرش دانشجو در دانشگاه پهلوی در نظر گرفته شده داوطلبان ورود بدانشگاه پهلوی باید دارای شرایطی نیز باشند این شرائط عبارتند از:

۱ـ داوطلبان باید ازمتولدین سال ۱۳۲۷ به بعد باشند.

۲ـ در دوران تحصیلی باید زبان انگلیسی را بعنوان زبان خارجی‌انتخاب نموده و در این ماده درسی قوی باشند.

۳ـداوطلبی‌فعلی یااخراجی یا انصرافی دانشگاه پهلوی یا دانشگاه‌های‌دیگر کشورنباشند.

معاف از شهریه

رئیس دانشگاه پس ازاعلام ضوابط و شرائط فوق اضافه کرد. در سال تحصیلی آینده پنجاه در صد از دانشجویان رشته های مختلف کشاورزی دانشگاه‌پهلوی‌را داوطلبان مقیم در استان‌های فارس ـ ساحلی و بنادر و جزایر خلیج فارس و دریای عمان ـ فرمانداری کل بوشهر و فرمانداری کل بویر‌ـ احمد وکهکیلویه تشکیل‌خواهند داد.

همچنین پانزده در صددیف اول قبولشدگان هر رشته از پرداخت‌حق‌التعلیم (شهریه)سال اول معاف خواهند بود.

از جمله تصمیماتی که امسال‌اتخاذگردیده .اختصاص رشته های پزشکی ـ زیست‌ـ شناسی ـ دامپزشکی و دندان‌ـ پزشکی منحصرا به دیپلمه های طبیعی داده شده و رشته های زبان و ادبیات فارسی مختص دیپلمه های ادبی است.

کمیسیون بررسی ضوابط انتخاب دانشجو در دانشگاه پهلوی به مطالعات خود دراین زمینه همچنان ادامه میدهد تا چنانچه تسهیلاتی برای ورود بدانشگاه بدست آورد برای داوطلبان‌هرسال‌تسهیلاتی جدید فراهم سازد.

خبرهای تلفنی شهرستانها

تجلیل از فرزندان شهدا

بندر پهلوی ـفرماندار بندر پهلوی، «هدایای وزارت دربار شاهنشاهی راطی آیین خاصی بین فرزندان افسران شهید، توزیع کرد. این‌مراسم در دبستان ملی «مریم» بندرپهلوی برگزار شد و در پایان، پیشاهنگانی کمدر ایام برگزاری جشنهای نخستین دهه انقلاب فعالیت داشتند، جایزه‌گرفتند.

بیمه دانش آموزان لغو میشود!

سراب ـ بدنبال شکایات اولیای‌دانش آموزان مبنی بر گرانی نرخ بیمه محصلین در سراب، شورای آموزش و پرورش‌منطقه سراب پیشنهاد کردنرخ‌طرح اول بیمه سالانه دانش آموزان از ۱۲۰ ریال به ۶۰ ریال تقلیل یابد. شورا اخطار کرد که در صورتیکه شرکت بیمه ازقبول این‌پیشنهادخودداری ورزد، برای‌اولین بار در ایران قرار داد بیمه دستجمعی محصلین لغو خواهد شد!

خانم مهندس رئیس سازمان زنان شد

یزد ـ اعضای سازمان زنان یزد، خانم مهندس منصوره آیت‌الهی راهنمای تعلیماتی آموزشگاههای یزد را بااکثریت آرا بسمت دبیر سازمان برگزیدند.

همچنین خانم سینا، همسر فرماندارکل یزد به عنوان مشاور عالی سازمان انتخاب شد.

انتخابات سازمان زنان

قم ـ خانمها: گیتی بنی‌ـ فاطمی، بدرالملوک جوادی، اقدس کاظمی، دادگر، آقاق فیض، مهری جوادی وفقیهی، بسمت اعضای شورای سازمان زنان قم، برگزیده شدند.

این انتخابات، با حضور خانم مصلایی نماینده اعزامی سازمان زنان مرکز، انجام‌شد.

خفگی در چاه

شریل ذهاب ـ مرد ۴۵ ساله‌ای‌هنگام تخلیه چاه‌فاضلاب یکی از خانه‌های سریل ذهاب در چاه افتاد و خفه شد. این مرد علی‌اکبر نام داشت.

فروشگاه تعاونی جوانان

تبریز ـ فروشگاه شرکت تعاونی جوانان تبریز،با عرضه کردن پانصد دست لباس، کار خود را آغاز کرد.

در این فروشگاه هر دست لباس ـ کت، شلوار، پیراهن وکراوات بقیمت‌یکصدو شصت وپنج‌تومان دراختیاردانشجویان و دانش آموزان عضو قرارمی‌گیرد.

از طرف جوانان، در این شرکت،بانصد هزار ریال‌سرمایه گذاری شده است.

۶خانه و کارخانه سوخت

لاهیجان: طی دو حریق که در «رودبنه»لاهیجان روی‌داد ـ ۶خانه با تمام اثاثه ووسایل و یک کارخانه برنج خشک‌کنی آتش گرفت و سوخت.

اولین‌حریق در «میان‌محله» رودبنه، ۱۲ کیلومتری لاهیجان روی‌داد و خانه های فتح‌الله شاعری، علی‌نیکجو،وخانه‌دو برادر باسامی سیدآقاجان و سید هاشم، سیدابوالقاسم آقائی‌پور، تقی و صفرعلی خوش‌سیرت طعمه حریق شد این حریق از چراغ خوراک‌ـ پزی ناشی شد وبراثر وزیدن‌باد گرم، توسعه یافت.

دومین حریق، گرمخانه برنج‌خشک‌کنی» درمنطقه‌ای از رودبنه واقع در ۶ کیلومتری لاهیجان اتفاق افتاد وخساراتی وارد آمد.

سرقت کاشیهای با ارزش

تبریز ـ تعداد زیادی از کاشیهای باارزش «قلعه ربع‌ـ رشیدی» که یکی‌از آثارتاریخی شهر تبریز است، بسرقت‌رفت. این کار که وسیله عده‌ای از ساکنان اطراف‌این‌بنای تاریخی صورت گرفته است، و بدنبال آن، مسئولان امر از کار متجاوزین، جلوگیری کردند.

توفان مشهدرا بهم‌ریخت

مشهد ـ ازبعدازظهردیروز، توفان شدیدی توام باگردوخاک غلیظ شهر مشهد را بهم ریخت.

توفان مشهد، تعدادی شیروانی و درخت را از جا کند و بعلت قطع سیم‌برق‌برخی نقاط شهر در تاریکی فرورفت طوریکه وسایط نقلیه باچراغ روشن رفت‌وآمد میکردند.

مارچوبه تازه
محصول کشت‌وصنعت ایران‌وآمریکا
به‌بازار آمد
خریداران میتوانند در کلیه سوپر مارکتها و فروشگاه های، معتبر میوه خریداری فرمایند.
(مارچوبه سبز را ۱۵ دقیقه در آب جوشانده وسپس‌باکمی‌کره یاهرنوع سوس دلخواه میل فرمایند) تلفن پخش ۸۴۵۵۳۳

بچه‌ها...
ترقه
در نکنید!
پوپ گان ترقه پلاستیکی
یك میلیون ترقه مفتگی‌دارد
محل فروش: کلیه فروشگاههای
مرکز پخش: تلفن ۵۳۷۷۴۴

تسلیت

آقای پرویز علمی معاون اداره کل کارگزینی وزارت دارائی همکار صدیق ومهربانم

بنظر میرسد که مرگ برادر همانند فرزند مصیبتی است. اما انسانی که پیرو مکتب قرآن مجیدهم باشد بخوبی آنراتحمل می‌کند وباینگونه رویدادها لبخند میزند وتواین‌چنین هستی.

محسن ـ فروزان سپهر

جناب آقای دکتر رضا کسائی

باانده فراوان اعضاء آموزشی، اداری‌و دانشجویان‌دانشکده معماری دانشگاه‌ملی ایران مصیبت وارده را به‌آن استاد گرامی تسلیت گفته سلامتی بازماندگان راازدرگاه خداوند متعال‌آرزومندیم.

سرپرست دانشکده معماری سیهمن پاکنیا

دوست محترم آقای مجتبی موسوی خلخالی

درگذشت آیت‌اله موسوی خلخالی پدر بزرگوارتانرا در نجفاشرف صمیمانه تسلیت عرض نموده بقاء ودوام بازماندگان آن فامیل محترم را از خداوند بزرگ مسئلت داریم.

کارکنان امور مالی شرکت پاکسان

آقای مجتبی موسوی خلخالی

بانهایت تاثر و تاسف درگذشت پدر بزرگوارتانرا صمیمانه تسلیت گفته بقاء عمر وسلامتی شما وخانواده‌محترمتان را از خداوند بزرگ مسئلت داریم.

کارکنان گروه صنعتی بهشهر

آقای مجتبی موسوی خلخالی

مصیبت وارده را صمیمانه تسلیت عرض می‌نمائیم

قسمت خرید پاکسان

تاسف عمیق خود را از درگذشت شادروان مرحوم جواد جلالی ابراز وبخانواده محترم وبرادر ارجمندش تسلیت میگوئیم.

شرکت سهامی خاص دانه‌داران

درگذشت شادروان جواد جلالی رابخانواده داغدیده آن مرحوم تسلیت میگوئیم.

سندیکای تهیه کنندگان خوراک دام وطیور تهران وحومه

آقای مصطفی کاظم‌پور

مصیبت وارده را تسلیت گفته برای بازماندگان فقیدسعید بقاء عمر و عزت مسئلت داریم.

کارکنان کارخانجات تلویزیون بلر

سرکار سرگرد ایرج امیرجلالی

باکمال تاسف و تاثر کارمندان باشگاه هواپیمائی شاهنشاهی درگذشت مادر گرامیتان را تسلیت عرض نموده بقاء و سعادت آن خانواده محترم را از خداوند متعال خواستارند.

باشگاه هواپیمائی شاهنشاهی

جناب آقای مصطفی بشارت

مصیبت وارده را بجنابعالی و خانواده محترم تسلیت عرض مینمایم.

محمود امیرمعزی

جناب آقای دکتر محمد باقر یغمائی

بانهایت تاسف مصیبت وارده را تسلیت عرض‌می‌نمائیم

ایران ـ هوشنگ جلالی

جناب آقای ژرژآندره مدیر عامل شرکت مقواسازی شرق

باکمال تاسف وتاثر مصیبت وارده را بجنابعالی وبانو و خانواده‌های کفوری تسلیت عرض نموده سلامت بازماندگان‌را از درگاه خداوند مسئلت مینمایند.

کارکنان شرکت مقواسازی شرق

جناب آقای امیر جلالی ریاست محترم آموزش وپرورش کرج

مصیبت وارده را تسلیت عرض مینمایم.

بخشدار شهریار ـ پرویز خسروی سامانی

جناب آقای امیر جلالی ریاست محترم اداره آموزش وپرورش شهرستان کرج

باغم فراوان درگذشت مادر گرامیتان را تسلیت عرض نموده بقاء و سلامت آن خاندان محترم را خواستاریم.

کرج ـ کارکنان آموزشگاه دولتی دکترنورالحکماء

جناب آقای امیر جلالی ریاست محترم اداره آموزش وپرورش شهرستان کرج

مصیبت وارده را از طرف خود وهمکارانم تسلیت عرض‌نموده وبقاء عمر آنجناب وبازماندگان را آرزومندم.

رئیس آموزش وپرورش طالقان ـ مقیمی

جناب آقای امیر جلالی ریاست محترم اداره آموزش وپرورش شهرستان کرج

مصیبت وارده را از طرف خود وهمکارانم تسلیت عرض‌نموده وبقاء عمر آنجناب وبازماندگان را آرزومندم.

رئیس آموزش و پرورش هشتگرد ـ کیوده

جناب آقای مهندس مصطفوی قائم‌مقام سازمان شرکتهای سهامی زراعی و تعاونیهای تولید

مصیبت وارده را به‌آنجناب وخانواده محترم تسلیت عرض مینماید.

مدیر عامل شرکت سهامی زراعی شوشتر: شهروز ـ رئیس اداره تعاون وامور روستاهای شوشتر: مسعودی

آقای شیدالله یزدانی دانشجوی مدرسه عالی مدیریت گیلان

باتاثر فراوان مصیبت وارده را بجنابعالی و خانواده محترم تسلیت میگوئیم.

استادان ودانشجویان مدرسه عالی مدیریت گیلان

آقای محمد معتضدی دانشجوی مدرسه عالی مدیریت گیلان

باتاثر فراوان مصیبت وارده را بجنابعالی و خانواده محترم تسلیت میگوئیم.

استادان ودانشجویان مدرسه عالی مدیریت گیلان

آقای احمد باباپور دانشجوی مدرسه عالی مدیریت گیلان

باتاسف وتاثر فراوان درگذشت مادر گرامی شما را تسلیت گفته در این مصیبت شریک اندوه شما هستیم.

استادان ودانشجویان وکارکنان مدرسه عالی‌مدیریت گیلان

جناب آقای عبدالله سلیمی خبرنگار محترم اطلاعات

باانده فراوان فوت پدر گرامیتان را تسلیت عرض مینمایم.

منجیل‌آباد شهریار ـ خیاطی جاوید ـمختاریزدانی

همکار گرامی خانم مهرانگیز ذوالریاستین

مصیبت وارده را صمیمانه تسلیت میگوئیم و درغم شما شریک هستیم.

دبیرخانه اداره کل فنی وطرح وبرنامه

دوست عزیزم جناب آقای پرویز علمی

بانهایت تاسف درگذشت برادر عزیزتان را تسلیت میگویم

جعفر بهشتی

جناب آقای پرویز علمی

بانهایت تاسف مصیبت وارده را تسلیت عرض نموده بقاء آنجناب وسایر بازماندگان را از خداوند متعال مسئلت مینمایم.

حکمت ـ بیگدلی ـ لطفی ـ الستی ـ صادقی ـ ضامن ـ ایزدی ـ نظری ـ مقدم ـ گرشاسبی ـ عبدی ـ شقاقی ـ رضائی‌ـ علمی ـ ابراهیمی ـ نام‌آور ـ حق‌نویس.

همکار گرامی آقای مهندس عبدالمهدی بقائی

مصیبت وارده را تسلیت عرض نموده، بقای عمر جنابعالی وخاندان ارجمند را خواستاریم.

سازمان آب و برق خوزستان

کارمندان طرح کارون و مارون

سرکار ستواندوم سیدنصراله حسینی نژاد

ناحیه ژاندارمری خوزستان و لرستان با ابراز تاسف‌مصیبت وارده فوت پدر گرامی را تسلیت گفته و از پیشگاه خداوندبزرگ آمرزش فقید سعید و صبر و شکیبائی‌برای شماوسایر بازماندگان را صمیمانه مسئلت می‌نماید.

فرمانده ناحیه ژاندارمری خوزستان و لرستان‌ـ سرلشگر رفعت‌جو

جناب آقای سید علی ضابطی

باکمال تاسف درگذشت پدر گرامیتان را به جنابعالی و خانواده محترم تسلیت عرض می نمایم.

عباس اعتماد

جناب آقای ایرج مومنی

درگذشت همسر گرامیتان را صمیمانه به جنابعالی وخاندان محترم مومنی تسلیت عرض می نمائیم.

خانواده روزبهان

دوست ارجمند جناب آقای اکبر مظاهر

بانهایت تاسف مصیبت وارده را تسلیت میگوئیم.

اسفندیار فرد ـ زعیمی ـنجات ـ ایلخانی ـ ناصرآبادی ـ سالک ـ افطسی ـگل‌رخ ـ شکیبا ـ پیرزاده ـ اقدامی ـ احمدی

آقای اکبر مظاهر کرمانی

خبر جانگداز درگذشت نابهنگام برادرتان ما را غرق در ماتم نمود. ما را در این مصیبت شریک بدانید.

بداغی ـ خاضعی ـ صلاحی ـ خوشبختی ـ اعرابی ـ پیشانی‌دار ـ خادمی ـ کسائی ـ سعیدی ـ خلیق ـ فاطمی ـ عطائی.

تیمسار سپهبد کهنمویی معاونت محترم شهربانی کل کشور

بانهایت تاثر مصیبت وارده را از طرف خودو کلیه‌همکارانم بحضورعالی تسلیت‌عرض‌نموده‌بقای‌عمرو سلامتی تیمسارمعظم‌و شادی روح پرفتوح فقیده سعیده را از خداوند متعال مسئلت‌دارم.

سرتیپ حسین تسبیحی

دوست عزیز آقای محمد فقیهی

بانهایت تاسف مصیبت وارده را بشما و خانواده محترم تسلیت عرض می نمائیم.

رهنمون ـ زندی‌فر ـ وکیلی ـ برهمن ـ ادیب یزدی ـ افشارپور.

همکار گرامی آقای شاپور عامری رئیس خدمات سازمان بیمه کارمندان دولت

مصیبت وارده را تسلیت گفته بقاء و سلامتی شما راآرزومندیم.

اداره آمار ومطالعات ـ اداره امور بیمه‌گری ـ اداره امور مالی ـ اداره درمان اختصاصی ـ اداره خرید خدمات درمانی ـ اداره امور اداری ـ اداره تدارکات ـ اداره روابط عمومی ـ خدمات ماشینی ـ رفاه کارکنان سازمان بیمه کارمندان دولت.

جناب آقای مهندس علی‌ملک‌ایمن

مصیبت وارده را بجنابعالی و خانواده محترمتان تسلیت عرض میکنم.

هادی کریمانی‌پور

آقای بهمن‌پورثابت

مصیبت وارده را از طرف خود وهمکارانم تسلیت عرض‌میکنم

هادی کریمانی‌پور

جناب آقای نقیبزاده

باکمال تاسف درگذشت مرحومه بانو طوبی طباطبائی نائینی را بجنابعالی و آقایان سعید ومسعود نقیبزاده تسلیت گفته بقاء و سلامتی آن خانواده محترم را از درگاه خداوند خواستارم.

احمد عظیمی

جناب آقای عبدالمجید مجیدی

نماینده محترم شرکت آزمایش در سبزوار

بانهایت تاسف و تاثر مصیبت وارده را بجنابعالی وخانواده های وابسته تسلیت میگوئیم.

شرکت سهامی کارخانه‌های صنعتی آزمایش

جناب آقای دکتر محمدعلی صالحی

رئیس بخش کودکان هدایتی‌قم

بااندوه فراوان درگذشت پدر بزرگوارتان را تسلیت عرض می‌نماید.

قم ـ حاج حسین هدایتی

جناب آقای دکتر محمدعلی صادقی

رئیس بخش کودکان هدایتی‌قم

بازرگانان واصناف قم درگذشت پدر عزیزتان را صمیمانه تسلیت می‌گویند.

قم ـ حاج سیدابوالفضل برقعی‌امین ـ حاج اسماعیل‌هدایتی‌ـ حاج علی امجدی

همکار محترم جناب آقای دکتر محمدعلی صادقی

باکمال تاثر و تاسف درگذشت ابوی گرامی‌تان را به‌حضور آنجناب وخانواده محترم تسلیت عرض نموده و شادی روح آن مرحوم را از خداوند متعال خواستاریم.

از طرف پزشکان وکارکنان بیمارستان نکوئی وزایشگاه‌هدایتی قم ـ دکتر امیر رفیعی

آقای هوشنگ جمشیدی

باکمال تاسف مصیبت وارده را از طرف خود وکلیه کارکنان کارخانجات کود شیمیائی شیراز به شما وخانواده محترمتان‌تسلیت می‌گویم.

رئیس کارخانجات کودشیمیائی شیراز ـ رحمت‌اله‌کیانفر

آقای هوشنگ جمشیدی

بانهایت تاسف درگذشت پدر عزیزتان را صمیمانه تسلیت گفته خود را در این مصیبت شریک اندوه جنابعالی می‌دانیم.

شیراز: اخلاقی ـ اقبال ـ برازجانی ـ بب ـ بهنیا ـبابا‌خانی ـ تبریزی ـ تقوی ـ ثامنی ـ خواجه‌پور ـ صمدی ـ شاه‌ایلی ـ فیض ـ قابل ـ گرامی ـ لوائی ـ مختاری ـ معتمد ـ معینی ـ نشواد ـنیازمند.

آقای مهندس عبدالمهدی بقائی

باکمال تاسف مصیبت وارده را بشما وخانواده محترم‌تسلیت عرض مینمائیم.

خسروایران‌پور وبانو

با تاثر و اندوه فراوان درگذشت مرحوم حاج علی حلوائی را به آن خانواده محترم خصوصا برادران حلوائی از صمیم‌قلب تسلیت گفته در این ضایعه مولمه با شما شریک هستیم.

شرکت ایران مرچنت

جناب آقای امیر جلالی

کارکنان دبستان فخر ایران مصیبت وارده را تسلیت عرض می نمایند.

ساوجبلاغ ـ حسن‌زاده

آقای عبدالمهدی بقائی

مصیبت وارده را بشما و سرکار علیه خانم از صمیم قلب تسلیت عرض می نمائیم.

سازمان آب و برق خوزستان ـ سد رضا شاه کبیر‌ـ هوشنگ منتظمی و بانو

سرکار سرهنگ ۲ مهاجر شجاعی

درگذشت مادر گرامیتان را از سوی خود و همکارانم‌تسلیت گفته، بقاء خاندان محترم را از درگاه پروردگار توانا آرزو دارم.

مهاباد ـ سرتیپ نوروزی

تلفن سرویس حوادث ۳۱۱۲۱۲

مردی همسرش را کشت و فرار کرد

حسن اسدی

مردی همسرش‌را که حاضر نشده‌بود باو از تهران به تبریز برود با ۷ ضربه چاقو به قتل رسانید این مرد پس‌از کشتن همسرش متواری شد .

ساعت‌نه ونیم صبح دیروزبه دادسرای تهران‌وپزشکی‌قانونی اطلاع داده شد که در خیابان ۲۱ آذرواقع در بخش ۷ تهران «مقابل دانشگاه تهران» مردی همسرش را با چند ضربه چاقو به قتل رسانیده است .

آقای علی‌زاده بازپرس شعبه ۳۱ دادسرای تهران مامور رسیدگی‌به این جنایت شد و برای تحقیقات فورا به محل رفت .

خانه‌ای که در آن قتل‌اتفاق افتاده است دارای چند اطاق و یک‌زیرزمین است که جسد مقتوله در داخل زیرزمین در حالی‌که به پشت افتاده و غرق درخون بود پیداشددرتحقیقاتی که‌بازپرس از برادر مقتوله که‌خودرا اصغرمعرفی کرد‌بعمل آورداو گفت : اسم خواهرم اکرم‌بود و ۳۵ سال داشت ۷ سال قبل ازشوهراولیش که‌ازاو دارای یک‌دختراست‌طلاق گرفت وشوهراول اکرم دوماه‌قبل‌فوت کرد .

اصغربه بازپرس گفت : ۵ سال قبل اکرم با حسن اسدی که در تبریز آرایشگاه دارد ازدواج کرد حسن نیز قبلا بازن دیگری ازدواج کرده‌بودو از او دارای ۵ فرزند است حسن هنگامی‌که خواهرم اکرم را گرفت ۵ فرزندش‌را نیز بخانه خواهرم آورد و همین بچه‌ها باعث ناراحتی خواهرم شدند و بین آنها اختلاف پدیدآمد۸ماه قبل دامنه اختلاف اکرم و حسن‌بالا گرفت تا جائی که خواهرم ناچار شد از خانه‌حسن در تبریز قهر کند وبه تهران آمد خواهرم دراین۸ماه‌درخانه برادرانش زندگی می کرد .

اصغراضافه کرد سه ماه‌قبل همسر من فوت کرد و من‌تنها ماندم وبهمین‌جهت‌خواهرم‌اکرم برای‌اینکه تنها نباشم بخانه‌ام آمد وما با هم زندگی می ـ کردیم .

اصغردرباره حادثه دیروز

این‌زن حاضر نبود باشوهرش به‌تبریز برود

گفت سه روز قبل ناگهان‌سرو کله حسن‌شوهر خواهرم پیدا شد و گفت از تبریزآمده‌است تااکرم‌را با خود ببرد در این مدت هرروز حسن‌و اکرم باهم گفتگو می کردند تااختلافاتشان را حل کنند اما نتوانستند با هم توافق کنند وخواهرم حاضر نشد با شوهرش به تبریزبرود تااینکه صبح امروز ، حدود ساعت ۹ ونیم ، من که درطبقه بالا نشسته بودم ناگهان‌صدائی شنیدم وقتی‌ازاطاق بیرون‌پریدم متوجه شدم صدااز زیرزمین خانه است بطرف زیرزمین رفتم مشاهده کردم حسن درحالی‌که چاقوی‌خون‌آلودی بدست‌داشت. اززیرزمین بیرون آمد وبطرف در حیاط رفت‌وپابه‌فرارگذاشت مردی‌به نام حسین که‌شغلش نظافت خانه‌های خیابان۲۱ آذر است گفت هنگامی‌که‌درخیابان ایستاده‌بودم ناگهان درخانه اصغرباز شد ومردی که‌هیکلی متوسط ویک عینک سیاهرنگ برچشم داشت‌و یک چاقوی آلوده‌بخون در دستش بود و در حالیکه عرق پیشانیش را پاک می‌کرد بیرون آمد و بسرعت فرار کرد

پسر گمشده‌پس از۱۵سال پیدا شد

«فارسان» اصفهان : یکسیلی جوانی را که۱۵ سال پیش‌بهنگام کوچ کردن قوم و قبیله‌اش نابدید شده بود ، به خانواده‌اش‌رساند.

ماجرا از این قرار بود: پدرو مادر خسرو سلطانی ، مصمم می شوند از قشلاق به ییلاق‌بروند . خسرو که بیش از ۷ سال‌نداشت بین راه پس از بازیگوشی زیاد پشت سنگ بزرگی به خواب می‌رود ...

پدر و مادر خسرو ، او راپیدا نمی کنند آنان به تصور اینکه خسرو براثر حادثه‌ای کشته‌شده گریان و نالان ، به سوی ییلاق راه می‌افتند ..

از قضا ، ایل دیگری‌درنزدیکی قشلاق متوجه میشود پسربچه‌ای پشت سنگ در خواب عمیقی‌فرو رفته است . آنها خسرو راهمراه خود به شیراز میبرند .

ماجراهای بسیاری ، براثراین بی‌سرپرستی برای خسرو اتفاق می‌افتد ولی . او در خانواده‌ای ماندگار شده ، و بعد از چندسال تلقین آنان ، یقین میکند که اینان والدینش هستند ..

خسرو میگوید : ۱۵ سال بود، بین‌این خانواده زندگی میکردم، تا آنکه یک روز با برادرم! (پسر اصلی خانواده) ، نزاع کردم . حین منازعه ، سیلی محکمی به گوش او نواختم و در این وقت مادرش که تصور میکردم ،مادر من هم هست ، فریاد برداشت‌که: «تو یکبچه سرراهی بیش‌نبودی. ما ترا از سر راه پیدا کردیم و بزرگت کردیم،حالا پسر جوانمان را میزنی انگار کوهی را برسرم کوفتند ، سخت ناراحت شدم و یکی از همسایگان که گویا بیشتر به ماجرای من واقف بود، گفت: اینها ، ترا از خوزستان ، جائی که ایل قندلی قشلاق و ییلاق می کنند ، پیدا کردند و بعد شنیدیم که از همان ایل «قندلی» هستی.

کسی سراغ تو را نگرفت‌ودرت هم نمی‌داند تو زنده‌ای . آنان پس از ناپدید شدن تو ، گویا عزا گرفته‌اند !

خسرو ادامه داد :آن زن‌بمن گفت گویا پدرم نادعلی سلطانی است و من با شنیدن این‌حرفها، به ییلاق مذکور رفتم . درییلاق بمن گفتند که پدر و مادرم در «دوآب» زندگی میکنند و پدرم کدخدای«دوآب» فارسان‌میباشد.. من هم بدون درنگ به دوآب آمدموبه کانون خانواده‌ام‌برگشتم!

مردی ۳ پسر حرف نشنوی خودرا در جنگلهای اتوبان کرج رها ساخت

پدر و سه پسرش در پاسگاه‌ژاندارمری

پدری سه پسرش راکه به‌حرف های او توجه نکرده بودند ،به خارج از شهر بردو آنها را پس از لخت کردن‌در جنگلهای اطراف اتوبان رها ساخت .

دیروز مردی ، هنگامیکه مشغول اسب سواری در جنگلهای اتوبان بود، ناگهان متوجه شد سه پسر خردسال در حالیکه لخت هستند و از سرما میلرزند ، داخل گودالی وسط جنگل نشسته‌اند . آنها بادیدن اسب سوار ، خود را به‌او رسانیدند و گفتند که پدرشان دیشب آنهارا پس‌ازلخت کردن در آنجا رها کرده ومجبور شده‌اند تا صبح داخل این‌گوداو بسر برند .

این مرد فورا جریان رابه‌پاسگاه ژاندارمری محل اطلاع داد و مامورین ژاندارمری این سه پسر را که داریوش و چنگیز وشهریار نام دارند و ۱۴ ساله ، ۱۲ساله و ۱۰ ساله هستند ، به‌پاسگاه آوردند . وپدر آنها نیز به پاسگاه احضار گردید .

«پدر» در پاسگاه خود را حسن پرتکش معرفی کرد و گفت :

ـ پسرهایم در محل مردم رااذیت میکردندو هرچه آنهارانصیحت کردم که مردم را ناراحت نکنند، به‌توصیه‌ام‌توجه نکردند لذا دیروز تصمیم گرفتم آنهارا گوشمالی دهم وهرسه رابه اتومبیل خود سوار کردم و به بیابانهای اطراف‌اتوبان بردم ، لباس های هرسه رابیرون آوردم‌ولخت‌وسط‌بیابان‌رهایشان ساختم و بشهر بازگشتم ، واما نیم ساعت بعد پشیمان شدم و سراغشان رفتم ، ولی هرچه‌گشتم آنها را نیافتم زیرا آنها بمجنگل رفته بودند و چون نتوانستم آنها را پیدا کنم، بخانه بازگشتم و ناراحت بودم که مامور بسراغم آمد و مرا به اینجاآورد .

مامورانژاندارمری پرونده‌ای‌در این باره تشکیلو بدادسرای‌تهران فرستادند.

دو جراحی مهم دریک بیمارستان مشهد

افلیجی با عمل جراحی مغز سلامتش را باز یافت !

زن نابینائی پس از جراحی ، بینا شد

مشهد ـ مردافلیجی که ازمدتها پیش نیمی از بدنش از کار افتاده و به‌بیماری فلج پانیز دچاربود ، بدنبال یک عمل حساس جراحی روی مغزش ، سلامت خود را بازیافت . !

این عمل جراحی از حساس ترین جراحی هائی بود که طی سال گذشته ، تیم پزشکی بیمارستان شهناز پهلوی انجام داد .

جوان بیمار احمد شادمان پور نام دارد و پزشکان جراح غده بزرگی از قسمت پر عرق مغز وی برداشتند .

گزارش خبرنگار ما در مشهد حاکی است : در همین بیمارستان زن ۳۷ ساله‌ای که از مدتها پیش براثر ناراحتی مرموز بینائی خود را از دست داده بود ، تحت عمل جراحی قرار گرفت و بیناشد .

این زن که عصمت رحیمی نام دارد ، علاوه بر عارضه چشم ، دچار ضعف شدید اعصاب نیز بودکه بدنبال جراحی چشم و باز یافتن بینائی ، از نظر اعصاب تا اندازه‌محسوسی بهبود یافته است.

فرش روزولت
خریدار فرشهای کهنه و سنگین‌قیمت‌میدان۲۵شهریور
تلفن ۸۲ و ۸۳۴۴۸۱

اهالی محترم رامسر
ازفروشگاه پارس‌نو خرید فرمائیدبه نفع شماست هم‌ارزان ، هم‌جنس خوب . از فروشگاه نو مقابل گرمابه صفا خرید فرمائید .
نقد واقساط

بهترین نارنگی خارجی
وارد شد
برای کسب اطلاعات‌وخرید کلی وجزئی به آدرس انتهای فرح شمالی خیابان پالیزی شماره ۹۰تلفن‌های۷۷۳۸۳۲ و ۷۷۶۷۹۴ مراجعه فرمائید.

کتاب
باتخفیف ۴۰ تا ۵۰ درصد
کتاب‌فروشی غزالی شاه آباد
مقابل سینما اروپا
تلفن ۳۰۲۲۹۶

آقایان برن کنار!
براساس نمایشنامه‌ی معروف شهرقصه نوشته بیژن مفید ، با برداشتی تازه از منوچهر انور

شهرقصه
نوروز رنگی وایداسکرین
سینما کاپری
یکی بود ، یکی نبود . . .
خاله سوسکه طنازی میکرد ، آقا موشه کاری نداشت ، عاشق شده بود . . .
فیلمی برای همه و بچه‌ها

ایرج مهدیان خوانندهٔ نسل جوان
در رستوران کاژاژک خیابان پهلوی بالاتر از پارک ساعی
تلفن : ۶۸۷۰۱۸

ازفروشگاه تعاونی شهربانی کل
هم ارزان بخرید و هم جایزه بگیرید .
نشانی ـ خیابان فردوسی ـ خیابان ثبت

متل گلسرخ
بین نوشهر و محمودآباد ... با امتیازات‌بیش از بیش‌از مسافرین محترم نوروزی‌پذیرائی مینماید
«رزروتهران»
تلفنهای‌جوجه کبابی
چهارفصل
۶۸۲۷۶۹ ـ ۶۸۲۷۶۶
۶۸۳۷۰۴ ـ ۶۸۲۷۶۵

Seha گها
عالی‌ترین نوار وکاربن

مرکز پخش : فروشگاه توکل ـ بازار بین‌الحرمین

دسته‌گل زیبای نوروز هدیه کابارهٔ میامی !!
ازامشب هایده
شور آفرین دلها
عارف مردآواز ایران

رقص زیبای دختران فنلاندی

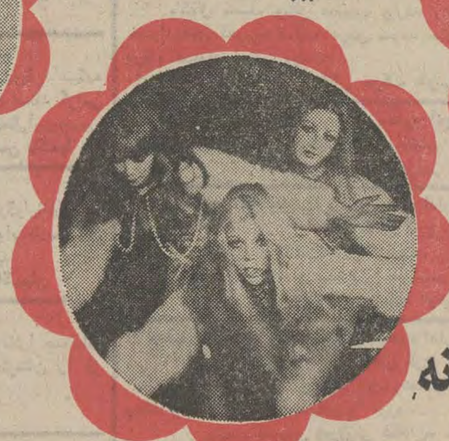

فرهاد
باصدای جادوئی وجاودانه
فروغی
بزم آفرین دلها

برنامه محلی
گروه اسما
از یوگسلاوی
گروه بالت لوس فلامینکوس از اسپانیا
تلفن رزرو
۶۲۲۴۳۶-۶۲۰۲۰۰-۷۷۲۴۹۹

مجالس ترحیم

بسمه تعالی
بمناسبت درگذشت حضرت آیت الله العظمی آقای حاج سید علی خلخالی قدس سره‌اخوی معظم اینجانب‌مجلس ختم مغفورله روز شنبه ۱۱ صفر مطابق ۲۶ر۱۲ر۱۳۵۱ از ساعت سه تا پنج و نیم بعد از ظهر در مسجد توفیق‌واقع در خیابان صدرالاشراف منعقد است. شرکت عموم مومنین خاصه علماء اعلام دامت‌برکاتهم موجب تسلیت بازماندگان خواهد بود.
سید آقا خلخالی

انالله و اناالیه راجعون
بمناسبت فوت عالم ربانی حضرت آیت‌الله آقای حاج سید علی خلخالی قدس سره مجلس ختمی از طرف‌حضرت آیت‌الله آقای حاج آقا تقی قمی از ساعت ۳٫۳۰ تا ۵٫۳۰ بعد از ظهر روز جمعه ۲۵ اسفند در مسجد امام حسن (ع) واقع در شهرستان مقدس قم برگزار خواهد شد.
سید اصغر طباطبائی

بسمه تعالی
بمناسبت رحلت ابن عم گرامی حضرت آیت الله العظمی آقای حاج سید علی خلخالی طاب ثراه در نجف اشرف مجلس ختم روز جمعه ۲۵ر۱۲ر۵۱ از ساعت ۹ الی ۱۱ قبل از ظهر در مسجد صدریه واقع در میدان خراسان خیابان رسام منعقد است.
الاحقر محمد مهدی الموسوی الخلخالی

بانهایت تاسف درگذشت شادروان سلطان محمد عامری عموی آقای دکتر بهادر عامری معاون دانشکده دندانپزشکی را باطلاع میرساند. مجلس ترحیم فقید سعید از ساعت ۳تا ۵بعد از ظهر روز شنبه ۲۶ اسفند ماه جاری درخانقاه صفی‌علیشاه منعقد خواهد بود. م‌الف ۱۹۷۹۳
دانشگاه تهران

باکمال تاثر و تاسف درگذشت شادروان سلطان محمد عامری پدر گرامی همسر آقای دکتر جعفر ثقةالاسلامی مدیر کل بازرسی وزارت راه را باطلاع میرساند. مجلس ترحیم آن شادروان روز شنبه بیست و ششم اسفند ماه ۱۳۵۱ ازساعت سه تا پنج بعد از ظهر در خانقاه‌صفی‌علیشاه‌منعقد خواهدبود.
وزارت راه

ضمن اظهار تسلیت ببازماندگان و تاسف از درگذشت شادروان سلطان محمد عامری پدر گرامی آقای دکتر مظفر عامری سرپرست موسسه آموزش عالی آمار بدینوسیله باطلاع می‌رساند که مراسم ترحیم فقید سعید از ساعت ۳ تا ۵ بعداز ظهر روز شنبه ۲۶ر۱۲ر۵۱ در خانقاه صفی علیشاه برگزار خواهد شد.
مرکز آمار ایران

با اندوه فراوان درگذشت جناب سلطان محمد عامری پدر گرامی جناب آقای هوشنگ عامری مشاور عالی شرکت سهامی بیمه ایران را باستحضار میرساند.
مجلس ترحیم آن مرحوم از ساعت ۳ تا ۵ بعداز ظهر روز شنبه ۲۶ر۱۲ر۵۱ در خانقاه صفی‌علیشاه منعقد میباشد.
رئیس هیئت مدیره و مدیرعامل شرکت سهامی بیمه‌ایران- امیرهوشنگ کاتوزیان

خانواده های : عامری ، آذری ، دبیر فاطمی ، مهرا ، ثقةالاسلامی ، رحمانی ، جهان پاسبان ، فاطمی ، باوند ، کاوه حقیقی ، آلیاسین ، قائدان ، بدیعی ، بهزاد ، صفی‌نیا ، شفقی ، هدایت .
با اندوه فراوان درگذشت شادروان سلطان محمد عامری بزرگ خاندان عامری را به اطلاع دوستان وخویشان میرساند مجلس ترحیم زنانه و مردانه آن فقید سعید از ساعت ۳ تا ۵ بعد از ظهر روز شنبه ۲۶ اسفند ماه در خانقاه صفی علیشاه برگزار خواهد شد.

با نهایت تاسف درگذشت شادروان حسن میرفندرسکی پدر سرکار سروان چنگیز میرفندرسکی را به اطلاع میرساند. مجلس ترحیم آن مرحوم از ساعت ۱۳ الی ۱۵ روز جمعه ۲۵ر۱۲ر۵۱ در خانقاه صفی علیشاه برگزار میگردد.
اداره راهنمائی و رانندگی

با اندوه فراوان درگذشت شادروان حسن میرفندرسکی پدر آقای ابوالفضل میرفندرسکی رئیس شعبه بیمه ایران در استان فارس را باطلاع می‌رساند.
مجلس یادبود آن مرحوم از ساعت یک تا سه بعد از ظهر روز جمعه ۲۵ اسفند ماه درخانقاه صفی‌علیشاه منعقد است.
شرکت سهامی بیمه ایران

بازگشت همه بسوی اوست
هیئت مرکزی قم در گذشت شادروان حاج سید حسین ضابطی معاونت تشریفات آستان قدس رضوی را به عموم بازماندگان تسلیت عرض نموده بهمین مناسبت مجلس ختمی در روز جمعه ۲۵ر۱۲ر۵۱ از ساعت ۷ الی ۹ بعد از ظهر در مسجد صفائیه قم برگزار می‌گردد بدین وسیله از کلیه دوستان و همشهریان عزیزی که از سجایای اخلاقی آن مرحوم برخوردار گردیده‌اند دعوت می‌نماید تا با شرکت در این مجلس روح آن مرحوم را شاد و هیئت مرکزی قم را بیش از پیش مرهون محبت قرار دهند.
از طرف هیئت مرکزی قم ـ حاج ماشاءالله سوهانی

بمناسبت فوت ناگهانی شادروان مرحوم آقای حاجی سید حسین ضابطی معاونت اداره تشریفات آستانقدس رضوی و سرپرست هیات مذهبی خراسان که اغلب زندگی خود را با خلوص نیت در خدمت به پیشگاه ائمه اطهار به‌ویژه مولانا ابی‌عبدالله الحسین و حضرت رضا علیهم‌السلام گذرانیده بپاس خدمات‌معنوی آن‌افسرلایق حسینی‌مجلس‌ترحیمی درروزجمعه ۲۵ر۱۲ر۵۱ از ساعت ۳ الی ۵ بعدازظهر از طرف هیئت فاطمیون در مسجد حاج ابوالفتح میدانشاه منعقد است از جامعه محترم روحانیون و عموم طبقات و هیات مذهبی انتظار دارد برای شادی روح آن مرحوم شرکت فرمایند.
هیئت فاطمیون

بانهایت تاسف‌درگذشت حاج سیدعبدالحمید رشتی ابوی گرامی آقای سید صادق رشتی راباطلاع میرساند.
مجلس ختم آن‌مرحوم روز جمعه ۲۵ اسفند ماه ازساعت ۱۰ تا ۱۲ صبح درمسجد مجد منعقد میباشد.
شرکت ملی نفت ایران

باکمال تاثر و تاسف فوت پدر بزرگوارم مرحوم حاج‌سید عبدالحمید رشتی را باطلاع میرساند.مجلس ختم‌زنانه ومردانه انمرحوم روز جمعه ۲۵ اسفند ماه‌ازساعت ۱۰ تا۱۲ درمسجد مجد منعقد میباشد.
سید صادق رشتی

باکمال تاسف فوت‌برادر وعموی خود مرحوم حاج‌سید عبدالحمید رشتی را باطلاع میرساند مجلس ختم آنمرحوم روز جمعه ۲۵ اسفندماه‌از ساعت ۱۰تا۱۲ صبح‌درمسجدمجدمنعقد میباشد.
سیدجواد مداینی ـ سیدهاشم‌رشتی ـ منوچهر بغدادی ـ حاج سیدرضی‌رشتی ـ میرفخرائی مداینی ـ میرشمس‌الدین مداینی

خانواده های رشتی ـ مداینی بغدادی ـ نخجوان‌پور ـ میرزاد ـ حلمی ـ جزایری شوشتری .
فوت مرحوم حاج سیدعبدالحمید رشتی راباطلاع‌میرساند مجلس‌ختم آنمرحوم روز جمعه۲۵ اسفند ماه ازساعت ۱۰تا۱۲ صبح در مسجد مجد منعقد میباشد.

پرسه
باندوه فراوان‌درگذشت شادروان مروارید‌شهریار گلزار را باطلاع خویشاوندان و دوستان میرساند ، مجلس پرسه‌آن شادروان روز جمعه ۲۵ اسفند درسالن ایرج واقع درخیابان استالین از ساعت ۱۰ الی ۱۲ برگزار میشود .
رستم. بانو . دولت‌گلزار . خانواده‌های : مهربان‌گلزار. رستم گلزار. یزدان‌پرستی. ترنجی. فروغی. یزدان پرستان . مرواریدسروش یزدی . بانوبلندیان . سروش مهداد . همایون مهربان . کدخدا. فرهمند. همایون مهرشاهی .
بعموم بازماندگان آن‌شادروان مصیبت وارده را تسلیت میدهیم

بانهایت تاسف فوت ناگهانی برادر عزیزمان آقای ماشاءاله مظاهر کرمانی راباطلاع دوستان وآشنایان میرساند.
مجلس ختم آن شادروان از ساعت ۱ تا ۳ بعد از ظهر روز شنبه ۲۶ اسفند در مسجد صاحب‌الزمان واقع در خیابان آیزنهاور منعقد میباشد .
خانواده‌های : مظاهر ، عبداللهی ،دوستی

بمناسبت فوت ناگهانی مرحوم حمیدعلمی که نسبا وسببا با خاندانهای اصالت و روحانیت و سیادت آذربایجان منسوب میباشد مجلس ختم از ساعت ۳تا۵ بعدازظهر شنبه۲۶اسفند در مسجد مجد منعقد است .
الاقل علی‌الحسینی انگجی
آ_۲۸۶۳۱

باکمال تاسف درگذشت ناگهانی شادروان حمید علمی برادر گرامی آقای پرویز علمی معاون اداره کل کارگزینی وزارت دارائی را باطلاع می‌رساند مجلس یادبود آن‌مرحوم از ساعت ۳تا۵ بعدازظهر روز شنبه بیست وششم اسفند در مسجد مجد برگزار خواهد شد .
وزارت دارائی
آ_۲۸۶۲۳

بدینوسیله فوت ناگهانی آقای حمید علمی کارمند اداره کل امور مالی هواپیمائی کشوری را باطلاع میرساند مجلس ترحیم آن مرحوم روز شنبه ۲۶ر۱۲ر۵۱ از ساعت ۳ الی ۵ بعدازظهر در مسجد مجد برگزار می‌گردد .
هواپیمائی کل کشوری
آ_۲۸۶۲۵

درگذشت نابهنگام آقای حمید علمی همکار عزیزمان را باطلاع دوستان و آشنایان می‌رساند. ضمن عرض تسلیت به خانواده محترم آن مرحوم مراسم مجلس ترحیم روز شنبه ۲۶ر۱۲ر۵۱ از ساعت ۳ الی ۵ بعدازظهر در مسجد مجد منعقد خواهد بود .
اداره کل امور مالی هواپیمائی کشوری
آ_۱۸۶۲۷

با کمال تاسف و تاثر درگذشت ناگهانی شادروان حمیدعلمی برادر بزرگوار دوست عزیزمان آقای پرویز علمی را به‌اطلاع می‌رساند مجلس ختم از ساعت ۳تا۵ شنبه ۲۶ اسفنددرمسجد مجد منعقد خواهد شد .
محمود طلوعی. علی اصغر غفرانی. فرج‌اله آرام. دکتر محسن فروزان سپهر. قباد کریمی. مصطفی امیرپناهی. عباس نبوی‌زاده. یداله شمسیان. سید کاظم هاشمیان. محمودگیاهی. مهندس بهمن‌میلانی. سیدمحمود طاهری. علی‌اکبر مسکرزاده. غلامرضا رونقی. فیروز ملکپور .
آ_۲۸۶۳۳

خانواده‌های : علمی. ترابی طباطبائی. اردبیلی. مجتهدی. ابوالفتحی . نیک‌فر. وفابخش. زنوزی. صدرائی. قابوسی . رهبری. شاهمیر. مرندیان . طباطبائی دیبا. محمودی . مشیر مستوفی. حاذق. کهنموئی . هخاپور. حمزه‌تاش. عدل‌ضرابی. ناجیان. طاهرپور. سراجمیر . افتخار . رونقی . ملکپور . سرکارآتی. نجم‌آبادی. افتخاری. نامی. پوریوسف . فرزانه. اسکوئیلر. قویمی. طباطبائی. وکیلی‌نژاد. فقهی. مبشر. کاظم زادگان. امامی. موتمنی طباطبائی. پناهیان. وکیلی‌مفاخری . فروغ دهگانی. دکتر سلطانی. سلطانی. بقائی .
با کمال تاثر درگذشت نابهنگام و جانگداز شادروان حمید علمی را باستحضار بستگان و دوستان می‌رساند مجلس ختم مردانه و زنانه از ساعت ۳ تا۵ بعدازظهر شنبه ۲۶ اسفندماه در مسجد مجد منعقد خواهد بود .
مصیبت وارده را بعموم بازماندگان آنمرحوم تسلیت میدهیم

کل من علیها فان
بدینوسیله درگذشت شادروان انورقلی پور مقدم برادر ارجمند خود را باطلاع دوستان و آشنایان می‌رساند. مجلس ختم مردانه و زنانه آن مرحوم روز جمعه ۲۵ر۱۲ر۵۱ از ساعت سه الی پنج بعدازظهر درمسجد مجد منعقد خواهدشد.
حاج زین‌العابدین قلی‌پور مقدم

بازرگانان و دوستان خیابان سپه با عرض تسلیت نسبت به درگذشت فقید سعید انور قلی‌پور مقدم به برادر ارجمند ـ فرزندان و فامیل محترم قلی‌پور باطلاع‌عموم دوستان‌وهمکاران میرساند . مجلس ترحیم زنانه و مردانه روز جمعه۲۵ر۱۲ر۵۱ از ساعت ۳ تا ۵ بعد از در مسجد مجد منعقد است .
ابوالقاسم نوروز ، مهدی نوروز ، تقی میلانی ، مهندس کرملو ، حاج حسین سلیمی ، حسین یزدی ، شرکت فلزآور (تیموریان) ، فواکهی (بورس‌لولا) ، محمد فولادفر ، شرکت ابزارچیان .

خانواده‌های قلی‌پورمقدم. جبرئیل‌پور. هزارخانی. ماشین‌چیان. چینی‌چیان. عبداللهیان. بجان‌پور. قربانی. گزل‌زاده.رمضانی.
باکمال تاسف درگذشت شادروان انور قلی‌پور مقدم را باطلاع دوستان و فامیل‌میرساند. مجلس ترحیم مردانه و زنانه روز جمعه ۲۵ اسفند ماه از ساعت ۳ تا ۵ بعدازظهر درمسجد مجد منعقد خواهد شد .

با اظهار تسلیت به بازماندگان و تاسف فراوان ازدرگذشت همکار گرامی خود شادروان انور قلی‌پور بدینوسیله باطلاع همکاران و دوستان میرساند که مجلس ترحیم آن فقید سعید از ساعت سه تا پنج بعد از ظهر روز جمعه ۲۵ اسفند ماه جاری در مسجد مجد برگزار میشود .
هیئت مدیره شرکت تعاونی کارخانجات آردسازی غلطکی

ای آنکه با فقدانت شمع محفل ما را رو بخاموشی‌گرائیدی و همه را در اندوه بی‌پایانت غرق نمودی .
با نهایت تاسف و تاثر درگذشت همسر و پدر بزرگوارمان شادروان انور قلی‌پور مقدم را باستحضار دوستان وآشنایان میرسانیم . مجلس ختم مردانه و زنانه آن مرحوم روز جمعه ۲۵ اسفند ماه از ساعت ۳ تا ۵ در مسجد مجد منعقد است .
پوراندخت قلی‌پور . محمد قلی‌پور . فاطمه قلی‌پور

بمناسبت درگذشت مرحوم مغفور علیین آرامگاه آقای پاشاخان (انور) قلی‌پور مجلس ترحیم در مسجد امام حسن نازی‌آباد از ۷ تا ۸ و نیم بعد از ظهر شنبه ۲۶ اسفند منعقد است با شرکت خود روح آن مرحوم را شاد و موجبات تسلی بازماندگان را فراهم سازید .
الاحقر سید جواد سید فاطمی . اهالی محل‌وخانواده قلی‌پور

بانهایت تاثر و تاسف درگذشت شادروان سرهنگ (بازنشسته) سیدهاشم حاجی‌سیدابوالقاسم تهرانی را باطلاع کلیه خویشاوندان و دوستان میرساند . مجلس ترحیم زنانه و مردانه آن مرحوم روز جمعه ۲۵ اسفند از ساعت ۵ الی ۷ بعدازظهر درمسجد مجد منعقد خواهد بود .
خانواده‌های : حاجی‌سیدابوالقاسم تهرانی . تهرانی‌سا . کاشانی . یاهوزاده . نریمانی . خسروتهرانی . وفائی‌پور . حمزه بینش . شارق . حاجیان . سرهنگ واقفی . دکتر بهره‌مند . دکتر نوشیروان . رومینا . نائینی . شاکری . زنجانی . گمرکیان . جعفری . سرگرد زمانی . مسعودنیا . ثابت‌الموتی . مصلحی.مقدم . عباسی . طالبی . درخشان‌زنگنه. ریاحی‌نظری . کریمی . مرصعی . محمدی‌پور . شیبانی‌طاهری. لطفی کفائی .
مصیبت وارده را بعموم بازماندگان آنمرحوم تسلیت میدهیم .

باکمال تاسف و تالم فوت ناگهانی آقای نیک‌اندیش را باطلاع دوستان و آشنایان میرساند . مجلس ختم زنانه و مردانه آن مرحوم روز جمعه ۲۵ر۱۲ر۵۱ از ساعت ۲ و نیم تا ٤ و نیم بعد از ظهر دروازه شمیران در مسجد فخرالدوله برقرار میباشد .
خانواده های : نیک‌اندیش . کرامتی . تراب . حاجیان
مصیبت وارده را بعموم بازماندگان آن مرحوم تسلیت میدهیم .

بانهایت تاسف درگذشت شادروان حبیب صدری را در رضائیه باطلاع دوستان و همشهریان محترم‌میرساند . مجلس ترحیم فقید سعید دررضائیه برگزار خواهد شد .
خانواده های نظمی افشار ، سپهر ، خسروی افشار ، منوچهری ، امیری ، وکیلی زاده ، حکمت ، پرویزی ، حبی، فهیم نادر ، کیانپور ، مشیریان ، امامی ، صدرپور اتحادیه ، همدانچی ، آقازاده ، آق‌داشی ، جعیفی ، مرزبان ، کاوه ، صمیمی ، امینی ، اسلامی ، نوری افشار ، دکتر محمدحسین صدری .

پرسه
خانواده های : خسروی (اشتری) ـ هوشیدری ـ نادر ـ لهراسب ـ اشتری ـ فرنگیس فرودی ـ اختر خاوری ـ خوشبختیان ـ بهزادیان .
بانهایت تاسف درگذشت شادروان شیرین سروش خسروی (اشتری) را باطلاع خویشان و آشنایان میرسانند‌ـ پرسه آن روان‌شاد روز جمعه بیست و پنجم اسفند ماه ۱۳۵۱ از ساعت ۳ تا ۵ بعد از نیمروز در تالار ایرج واقع در خیابان استالین کوی زرتشتیان شماره ۸ برگزار میشود .

با اندوه فراوان درگذشت حاج سید ضیاءالدین محسنین را باطلاع میرساند. مجلس ختم مردانه و زنانه آن مرحوم‌از ساعت ۱۳ الی ۱۵روز شنبه بیست وششم اسفند ماه درخانقاه صفی علیشاه قدس‌سره برگزار می‌گردد .
شمس‌الملوک محسنین . سیروس محسنین . سیمین محسنین (آیرملو). نیره محسنین (شریعت باقری) . سرتیپ علیمحمد آیرملو. لیدیا محسنین. سوسن محسنین .

سروران و دوستان گرامی و عزیز
با اندوه فراوان درگذشت حاج سید ضیاءالدین محسنین پدر همسر عزیز خود را باطلاع می‌رساند و با کسب اجازه مجلس‌ختم‌مردانه وزنانه‌آنمرحوم ازساعت۱۳الی۱۵ روز شنبه بیست وششم اسفند ماه در خانقاه صفی‌علیشاه برگزارمیگردد.
سرتیپ علیمحمد آیرملو

خانواده‌های محسنین. آیرملو. شریعت باقری. ثابتی. روحانی‌نژاد. زاهدی. معینی. قدیمی نوائی. بهروزان. بویان. عبیدی. راد. ایروانی. فضلعلی‌زاده. ملکپور. آذری. کوشان. حریری. تهرانچی. عادلی‌نیا. باتقی. امامی. احمد آل‌طعمه. آجودانی. شاهنگیان.درخشان‌فر.رحمانیان. وکیلی.دولتشاهی. اسعد دهقان. سالاری. سلطانپور. جواهری حقیقی. پهلوان. شاهمیر .
درگذشت شادروان حاج سید ضیاءالدین محسنین را باطلاع دوستان وآشنایان می‌رساند. مجلس ختم زنانه‌ومردانه آنمرحوم از ساعت ۱۳ الی ۱۵ روز شنبه بیست وششم اسفند ماه در خانقاه صفی‌علیشاه برگزار میگردد .
بخانواده‌های محترم محسنین و آیرملو و سایر افراد خانواده‌های عزادار بویژه بازماندگان آنمرحوم مصیبت وارده را تسلیت می‌دهیم .

با نهایت تاسف و تاثر فوت مرحوم اسداله فریور راباطلاع دوستان و آشنایان می‌رساند. مجلس ترحیم مردانه و زنانه آن مرحوم روز جمعه ۲۵ اسفند ساعت ٤ تا٦ بعدازظهر در مسجد حاج حسن خیابان شاهپور خیابان ارامنه منعقد می گردد. مجلس شب هفت روز دوشنبه ۲۸ اسفند ساعت ۳ ونیم تا ۵ونیم بعدازظهر در سالن شماره۲بهشت‌زهرا برگزارمیگردد.
ایران ثلاث. پرویز فریور. پروین فریور. منصوره فریور. ناصر فریور. دکتر مرتضی تائب. بدری مومنی. حسین‌ثلاث. عباس ثلاث. مهندس حسن ثلاث. دکتر محسن ثلاث. دکتر مصطفی ثلاث و خانواده‌های : فریور. ثلاث. تائب. مومنی. صادقی. صدر. امامی. حاجی ولیئی. ملکپور. اخوان . گل میرزائی. گلمحمدی. صالحی. شاموردی. اکبریان. آجودانی حسینیان. شیشه. علوی. زرکش. فتاع. فتاعی‌پور. پری‌نژاد. جزایری. صفارزاده. منظوری. تهرانی. مدنی. جوادی‌فر . غفوری غروی. رضوی. ذاکری. افضلیان .
مصیبت وارده را بعموم بازماندگان آنمرحوم تسلیت‌میدهیم

هوالباقی
با نهایت تاسف درگذشت مرحومه مغفوره بانو منور حاج محمد جعفری را باطلاع دوستان و آشنایان میرساند .
مجلس ختم زنانه و مردانه آنمرحومه از ساعت ۵ تا ۷ بعدازظهر روز شنبه ۲٦ اسفند ماه در خانقاه صفی علیشاه برگزار خواهد شد .
کریم حاج محمد جعفری. حبیب‌اله حاج محمد جعفری. حاج سید محسن سادات هندی. بانو افسر سادات هندی .

خانواده‌های : حاج محمد جعفری، سادات هندی . رضوانی. نوذری. میرزا آقا فروزنده. غفاری .
با اندوه فراوان فوت مرحومه مغفوره بانو منور حاج محمد جعفری را باطلاع عموم فامیل و آشنایان میرسانند .
مجلس ترحیم زنانه و مردانه روز شنبه ۲٦ اسفند ازساعت ۵تا۷ بعدازظهر در خانقاه صفی‌علیشاه منعقد می‌باشد .
بعموم بازماندگان آنمرحوم مصیبت وارده را تسلیت میدهیم

تسلیت

آقای قاسم بوستانی
با یکدنیا تاسف فوت اخوی را تسلیت گفته سعادت شما را خواهانم .
علی اکبر طاهری پاک

ضایعه اسفناک فوت حجت‌الاسلام والمسلمین حضرت آیت‌اله عظمی آقای سیدعلی خلخالی را درنجف اشرف، به جامعه روحانیت خصوصا بفامیل محترم خلخالی تسلیت عرض مینمایم.
مهدی طائب‌پور خزانه‌دار انجمن شهرستان ری

جناب آقای دکتر مظفرعامری
کارمندان مدیریت نیرو و سوخت سازمان برنامه بانهایت تاسف و تاثر درگذشت پدر بزرگوارتان را بشما و خانواده عزیزتان تسلیت گفته و خود را دراین مصیبت سهیم و شریک میدانند .

سرکارسرهنگ ستادعباس طاهری
از سوی خود و همکارانم مصیبت وارده را تسلیت میگویم .
سرتیپ نظری

جناب آقای امیر جلالی
ریاست محترم اداره آموزش و پرورش شهرستان کرج
درگذشت مادر گرامی‌تان را به جنابعالی و فامیل محترم تسلیت عرض می نمائیم .
از طرف کارکنان دبستان دولتی سوم اسفندکرج‌ـ شمس‌الدین علامه

جناب آقای امیر جلالی
ریاست محترم اداره آموزش و پرورش شهرستان کرج
کارکنان دبستان دولتی سعدی بانهایت تاثر و تاسف مصیبت وارده را به جنابعالی‌وخانواده محترمتان صمیمانه‌تسلیت عرض می نمایند .
از طرف کارکنان دبستان سعدی‌کرج ـ ارسلان امینی

جناب آقای امیر جلالی
ریاست محترم اداره آموزش و پرورش شهرستان کرج
مصیبت وارده را تسلیت عرض می نمائیم .
از طرف کارکنان دبستان دولتی آریا کرج ـ هاشمی

جناب آقای امیر جلالی
بانهایت تاسف و تاثر درگذشت مادر گرامی تان را بشما و آن خانواده محترم تسلیت عرض نموده بقای عمر بازماندگان را از خداوند متعال خواستارم .
کرج ـ حسین رجبی نائینی

جناب آقای دکتر محمد علی صالحی
رئیس بخش کودکان هدایتی قم
با کمال تاسف درگذشت جانکاه پدر گرامی‌تان را تسلیت عرض می نماید .
قم ـ ناصر محسنی

سرکار ستوان بساطی
باکمال تاسف و تاثر مصیبت وارده را تسلیت گفته بقای عمر و سلامتی بازماندگان را از خداوند متعال خواستارم.
سپهبد عزیزاله پالیزبان

تیمسار معظم سرتیپ‌شفازند
مصیبت وارده را تسلیت عرض مینمائیم.
کرسی اردنانس

جناب‌آقای اکبر مظاهر کرمانی
مصیبت وارده را از صمیم قلب تسلیت عرض نموده بقای عمر و عزت آنجناب را از خداوند متعال خواستاریم .
فرهمندنژاد . آوانسیان . حمزه . فرهادی . دامپیشه . فرهاد . کریمان .

دوست‌عزیز آقای اکبر مظاهرکرمانی
باتاسف مصیبت وارده را تسلیت عرض نموده و خود را درغمتان شریک میدانیم .
چهره‌عالم . خلدی . محمودزاده . ابریشمکار

دوست و همکار عزیز جناب‌آقای اکبرمظاهرکرمانی
مصیبت وارده را صمیمانه تسلیت عرض نموده . برای جنابعالی و آن خانواده محترم صبر و شکیبائی از خداوند متعال مسئلت داریم .
خاضع . طاهری . اسپهانی . ساداتشیرازی . نخستین . مهجور . فردی . اردستانی .

یادبود

روزشنبه ۲٦ اسفند مصادف بادومین سالروز درگذشت شادروان کامران فرخندهپی میباشد . مراسم یادبود بطور خصوصی برگزار و هزینه آن بمصرف امور خیریه میرسد .
خانواده‌های فرخندهپی

قسم به تربت‌پاکت‌که تابه‌آخر عمر زدیده خون بفشانم زسوگواری‌تو
اول فروردین یکسال از درگذشت جانسوز همسر عزیزم شادروان افتخارالسادات بهنام شجاعی میگذرد ، یکسال کمچون یکقرن برما گذشت یکسال کمبجای اشک خون از دیده افشاندیم.
همسر عزیزم ، ازهجران تو چه زنجها بردیم وچه‌اشکها ریختیم . خدا میداند که زندگی بیتو برای ما معنا و مفهومی ندارد . اما چکنیم بظاهر زنده‌ایم و بیادتو و بیاد تربت پاکت.
بهمین مناسبت از ساعت ۳ونیم الی ۵ونیم بعداز ظهرروز ۲۷ر۱۲ر۵۱ فامیل و دوستان در سالن شماره ۲بهشت‌زهرا گرد هم‌آمده تا برای شادی روان پاکت وروح پرفتوحت‌که مظهرگذشت و فداکاری وصفا و وفا بود طلب مغفرت نمائیم.
آنانکه تاابد فراموشت نمی‌کنند ـ همسر و فرزندان‌داغدارت.
بستگان ـ گل‌افشان ـ بهنام شجاعی ـ صبوری

بیاد عزیزان از دست رفته‌مان دکتر عبداله خمسه‌صفا و فرزندش محمد رضا .
یکسال پراز محنت را بافراق ابدی تو پشت‌سرگذاشتیم و درآستانه دومین سال تاریک و غمزده این اندوه هستیم از یادت غافل نبوده و همواره بیاد نامنیک تو خواهم بود و جادوانه درفراق ابدیت خواهیم سوخت .
دریادار صفائی (فخری . نصرت . منیر . اقدس) خمسه‌صفا

بدینوسیله از فامیل و دوستان دعوت میشود که برای شرکت درمراسم چهلم شادروان علی جواد از ساعت ٤ تا ٦ بعدازظهر یکشنبه ۲۷ اسفند ماه جاری درمنزل آنمرحوم واقع درامیرآباد غرب مهندسی ارتش خیابان سین‌دوخت کوی‌وحید شماره ۵٦ر۱ طبقه دوم حضور بهمرسانند .

یکسال است که شمع وجودت بخاموشی گرائیده و مرغ روحت بجهان ابدیت پرواز کرده در این مدت چشممان گریان و قلبمان آکنده از اندوه میباشد با فرا رسیدن بیست و سوم اسفند ماه یکسال است که تندباد اجل شمع پرفروغ و روشنی بخش محفل من و فرزندانت را خاموش کرده و کاشانه ما را برای همیشه سرد ساخته هیهات که بایستی فراقت را با آنهمه وفا و محبتی که داشتی تحمل نمایم .
روز جمعه ۲۵ اسفند ماه ۱۳۵۱ مجلس یادبودی از ساعت ٤ الی ٦ بعد از ظهر در بنده منزل برقرار است استدعا دارم با تشریف فرمائی خود اینجانب و فرزندان شاه زنان بلوریان (مهربانو شریفی) را خشنود و با قرائت فاتحه روح آن مرحومه را شاد فرمائید .
مهدی شریفی
نشانی ـ خیابان مقصود بیک چهارراه حسابی خیابان حسابی پلاک ۱۳

امشب مصادف با دومین سالگرد مرحوم آیت‌الله حاج سید حسن اثنی‌عشری قدس سره می‌باشد بدینجهت‌مجلس‌یادبودی از ساعت ۷ و نیم الی ۹ در مسجد جامع صحن حضرت عبدالعظیم حسنی برقرار شرکت مومنین خاصه علماء اعلام آیات عظام موجب امتنان است .
هیئت قرائت قرآن

بمناسبت چهلمین روز درگذشت مرحوم امیرحسین ایران مدار وکیل دعاوی روز شنبه ۲٦ر۱۲ر۵۱ از ساعت ۱٫۳۰ الی ۳ بعد از ظهر مجلس یادبودی در بهشت زهرا سالن شماره یک برگزار میگردد وسیله ایاب و ذهاب در ساعت ۱۲٫۳۰ مقابل منزل آن مرحوم واقع در خیابان شمیران سید خندان کوچه لادن شماره ۳۰ آماده است .
خانواده ایران مدار و سایر بستگان

تیمسار سرلشگر آریازند
مصیبت وارده را از سوی خود و کلیه همکاران صمیمانه تسلیت عرض می نماید .
سرلشگر پاکجو

تیمسار سرتیپ شفازند
ازسوی خود و همکارانم مصیبت وارده را تسلیت گفته بقاء عمر بازماندگان را از خداوند خواستارم .
خرم‌آبادلرستان ـ سرتیپ تاج‌محرابی

جناب‌آقای علیخانی ریاست محترم اداره مبارزه باکشت و فروش قاچاق
درگذشت شادروان والدگرامی موجب تاسف‌شدیدگردیده ضمن عرض تسلیت سعادت و بقاء عمر بازماندگان را از خداوند متعال خواستاریم .
کارکنان اداره مبارزه باقاچاق شرکت دخانیات ایران

جناب‌آقای علیجانی
بانهایت تاسف درگذشت پدرگرامیتان‌راتسلیت‌عرض‌مینمایم.
مهدی شاماغی

خانم صفورا عامری رحمانی
مصیبت وارده را از صمیم قلب تسلیت میگوئیم.
همکاران واحد برق

تیمسار سرتیپ رهنمای آذر
از سوی خود و همکارانم مصیبت وارده را تسلیت میگویم.
سرتیپ نظری

دوست عزیز جناب آقای محمد فقیهی لنگرودی
مصیبت درگذشت پدر ارجمندتان را صمیمانه تسلیت عرض نموده ،و بقا و سلامتی جنابعالی و خانواده محترم را ازدرگاه ایزد متعال خواستاریم .
زهره و اسماعیل آبادی ـ اقبال و عادل رهنمون‌ـ نوشین وانوشیروان شهنواز ـ هما و مهدی علوی طبری ـ انوشیروان افشار ـ منوچهر زندیفر ـ فرخزاد طاهری ـ فرهاد عدل‌امینی ـ رضا صمیمی تهرانی ـ جواد نجات‌بخش‌صمیمی .

آقای سید علی ضابطیان
با یکدنیا تاسف فوت ابوی شما را بشما و خانواده‌تسلیت میگویم .
علی اکبر طاهری پاک

همکار ارجمند آقای احمد شفقی
بانهایت تاثر و تاسف درگذشت مادر گرامیتان را بشما و خانواده محترم‌تسلیت گفته بقای‌عمر بازماندگان را ازخداوندمتعال خواستاریم .
کارمندان اداره مخابرات هواپیمائی کل کشور

مصیبت وارده را بخاندان میرفند رسکی بویژه حاجیه خانم همسر آنمرحوم و فرزندان گرام آقایان ، عباس ،پرویز، چنگیز و بانو فروزنده میرفندرسکی تسلیت عرض نموده و بقاء عمرو عزت آن خاندان را از خداوند متعال خواهانیم.
حاج غلامعلی ارتفاعی . محمد علی ارتفاعی . سرتیپ ارتفاعی . سرهنگ ارتفاعی . نصراله ارتفاعی . خضوعی . داودزاده .

جناب آقای عظیم ذوالریاستین
با نهایت تاثر درگذشت شادروان ابوی گرامی آن دوست محترم را تسلیت گفته سلامت و شکیبائی بازماندگان را از درگاه خداوند مسئلت می نمایم .
احمد مسعودی

جناب آقای ذوالریاستین
با نهایت تاثر و تاسف مصیبت وارده را به آن خاندان محترم تسلیت عرض نموده از درگاه خداوند برای آن سرور ارجمند صبر جمیل مسئلت مینماید .
کارمندان شرکت خانه آگهی ایران

با کمال تاسف و تالم فوت آیت‌الله‌عظمی حاج سیدعلی خلخالی را در نجف اشرف به آقایان حاج‌سید صادق خلخالی وسیدحسن خلخالی و حاج سیدآقا خلخالی وحاج سیدرضی شیرازی و حاج احمدانصاری و حاج سید مرتضی نجفی خلخالی و حاج شیخ‌عبدالحسین فقیهی و حاج سیدمهدی خلخالی‌و حاج سیدرضا خلخالی‌و حاج سید محمدتقی‌خلخالی و حاج سید جواد خلخالی و حاج سیدابراهیم خلخالی و حاج‌سیدحسین خلخالی وتیمسار سرتیپ موسوی و دکتر سیدحسن‌موسوی وحاج‌سیدابوالفضل‌خلخالی‌وسیدتقی خلخالی وحاج سیدمحمد هادی خلخالی و سیدعلی‌اکبر خلخالی و سایر بازماندگان و خویشاوندان آیت‌اله خلخالی تسلیت‌عرض نموده‌بقای بازماندگان را ازخدای متعال آرزومندم وتقاضادارم مرا دراین مصیبت شریک بدانند .
مدیر کافه قنادی نوشین رشت ـ حاج عسکر ادیب
آ ـ ۹۳۰۳۲

مجالس وعظ و سوگواری

حسب‌المعمول مجلس ذکر مناقب و مصائب اهل بیت عصمت و طهارت از روز شنبه یازدهم صفر مطابق بیست و ششم اسفند تا ده روز از ساعت شش‌ونیم تا نه بعداز ظهر در منزل آقای سید کمال‌الدین نوربخش منعقد است .
سید مهدی نوربخش
نشانی: خیابان شاه غربی مابین گلشن وباستان‌شماره۶۱۲

طبق معمول سنواتی از شب ۱۱ صفر الی آخر صفرمجلس تبلیغات مذهبی و ذکر مصائب اهل‌بیت عصمت (ع) از ساعت۷ بعداز ظهر الی ۱۰در خیابان ایران کوچه روحی منزل زارع‌نژاد منعقد است و آقایان گویندگان مذهبی بترتیب ذیل مستفیض میفرمایند .
ده شب اول آقای حاج سید قاسم شجاعی و آقای حاج شیخ فضل‌الله محلاتی .
ده شب دویم آقای حجتی کرمانی و آقای حاج سید عبدالرضا حجازی .

سخنرانی مذهبی
طبق‌معمول سنواتی وعظ وتبلیغ سوگواری حضرت سیدالشهداء علیه‌السلام ازطرف (هیئت سوگواران حسینی ها گیلانیان مقیم مرکز از شب ۱۱ ماه صفر تاده شب متوالی درمسجد درب‌اندرون خیابان ناصر خسرو برقرار بعد از نماز جماعت‌و فیوضات حضرت حجت‌الاسلام آقای حاج‌شیخ علی‌اکبر صبوری برخوردار و از ساعت ۸الی ۹ بعداز ظهر خطیب و دانشمند معظم (جناب آقای حاج‌سید محمد موسوی واعظ شهیر تهران) در باره اسلام و جوابگوی نیازمندی های جامعه انسانی سخنرانی میفرمایند .

هئت سوگواران حسینی ها گیلانیان مقیم مرکز
بمناسبت شهادت واربعین اباعبدالله‌الحسین علیه‌اسلام که مصادف است با ایام نوروز واعظ محترم آقای ناطق نوری بمدت ده شب از تاریخ ۱۱صفر در مسجد حضرت ابوالفضل (ع) سمنانیان از ساعت ۷الی۸ افاضه مینمایند .
سید عبدالمجید ایروانی
میدان گمرک خیابان رباط کریم

از شب پانزدهم ماه صفر تاشب بیستم از ساعت ۷تا۸ بعد از ظهر خطیب دانشمند حضرت حجت‌الاسلام والمسلمین جناب آقای خزعلی دامت‌برکاته در مسجد مسلمبن عقیل واقع در فرح‌آباد ژاله خیابان کوکاکولا افاضه میفرمایند .
محمد علی موحدی

بسمه تعالی شانه‌العزیز
حسب‌المعمول سنواتی مجلس ذکر مناقب و مصائب آل‌محمد علیهم‌صلوات‌اله ازلیله یازده صفر تا دهشب از ساعت شش الی نهدر منزل (خیابان نظام‌آباد شماره ۷۸) ، منعقد انشاءالله علاقه‌مندان از کسب فیض دریغ‌نخواهند فرمود .
محمد مهدی شریعتمدار

سپاسگزاری

از سروران و دوستان عظام که درمصیبت وارده با شرکت خود درمجالس ترحیم و هفت درتهران و کرمانشاه و ارسال تلگرافونامه اظهار همدردی فرموده‌اند سپاسگزاری مینماید و چنانچه بعلت تالمات روحی درعرض شرفیابی‌تاخیری روی دهد پوزش میطلبیم . ضمنا امسال بعلت ناراحتیهای شدید از ارسال کارت عید نوروز و پاسخ به کارتهای‌واصله از طرف دوستان معذرت خواسته از الطاف همه سروران سپاسگزاری مینمائیم .
عصمت عظیمی‌انارکی . ابوالقاسم عظیمی انارکی . سعید عظیمی انارکی . دکتر منصور عظیمی انارکی . دکتر هوشنگ عظیمی انارکی . منوچهر عظیمی انارکی .

از سروران گرام و علماء اعلام و حجج‌اسلام ، دوستان و خویشاوندان و همکاران صنفی که در تدفین و مجالس متعدد ترحیم و شب‌هفت مرحوم حاجی حسینعلی عبدالرزاقی شرکت فرموده و یابوسیله تلفن و درج آگهی درجراید ابراز محبت فرموده‌اند خصوصا اصناف محترم کشتارگاه تهران و هیئت مسلم‌ابن‌عقیل کاشان سپاسگزاری نموده و چنانچه دراثر تالمات روحی نتوانستیم تشکر نمائیم امید عفو داریم .
خانواده‌های : عبدالرزاقی . رواسی‌زاده . رواسی‌پور . عبداللهی . ماهرخ و خانواده‌های وابسته .

از سروران گرامی بویژه ریاست منطقه و اولیاء محترم شرکت ملی نفت مسجد سلیمان و علماء اعلام ، اصناف ، فرهنگیان ، دوستان و فامیل محترم که از اهواز و مسجد سلیمان در مراسم تشییع جنازه و مجالس ترحیم و شب هفت شادروان علیخان شفیانی پدر گرامیمان در مسجدسلیمان شرکت نموده‌اند و یا بوسیله تلگرام و درج آگهی در جراید اظهار همدردی فرموده‌اند سپاسگزاری مینماید و چنانچه بعلت تالمات شدید روحی نتوانستیم حضورا تشکر نمائیم امید عفو داریم .
هما ـ مریم ـ داراب ـ اسکندر ـ ایرج ـ هوشنگ و فریدون شفیانی .

از جناب آقای فرماندار ، شهردار ، روسای محترم دادگستری و شهربانی ، آموزش و پرورش ، انجمن شهر ، شورای داوری ، حزب ایران‌نوین و کلیه شخصیت‌های‌اداری شهرستان نوشهر و چالوس ، علما و روحانیون ، اصناف ، کشاورزان ، آشنایان و دوستان که با برگزاری مراسم‌یادبود و شرکت درتشییع جنازه‌شادروان فقیدسعید حسن‌کیاکجوری و همچنین با ارسال نامه و تلگراف و درج در روزنامه ها اظهار همدردی و محبت فرموده و تسکین خاطر بازماندگان آن مرحوم مغفور را فراهم آورده‌اند صمیمانه سپاسگزاری می نمائیم.چنانچه بعلت تالمات شدید روحی نتوانیم‌حضورا تشکر نمائیم امید عفو و اغماض داریم .
نوشهر ـ خانواده کیاکجوری و وابسته

از سروران گرامی و دوستان و خویشاوندانی که در مراسم تشییع جنازه و مجلس ترحیم شادروان فرج‌اله مراد شرکت ویا با ارسال تلگراف و نامه و درج آگهی در روزنامه ابراز همدردی فرموده بدینوسیله نهایت تشکر و سپاسگزاری خودمان را تقدیم و موفقیت و سعادت همگان را از خداوند متعال خواستاریم .
بانو مراد ، منوچهر ، مهرداد و مهران مراد ، برادران ، حبیب‌اله ، اسداله ، فیض‌اله ، ابراهیم ، جمال و عزیزاله مراد و خانواده های وابسته .

دوست و همکار عزیز جناب آقای سعید نهضتی
بانهایت تاسف مصیبت وارده را تسلیت عرض مینمائیم .
مهدی دربندی ، علی توحیدی ، حسن توحیدی

جناب آقای ذوالریاستین
با اندوه فراوان درگذشت پدر بزرگوارتان را تسلیت گفته شادی روح پرفتوح فقیدسعیدو شکیبائی عموم بازماندگان را از خداوند خواستار است .
محمد رفعت ـ مدیرفنی شرکت خانه آگهی ایران

جناب آقای کفوری
مصیبت وارده را صمیمانه تسلیت عرض مینمائیم.
شرکت ملاوی

جناب آقای کفوری
بانهایت تاسف درگذشت پدر گرامیتان را صمیمانه تسلیت عرض مینمایم . مهندس کرمانی نژاد

باکمال تاسف مصیبت وارده را به آقای حسن ذوالریاستین دبیر علوم اجتماعی دبیرستان البرز و خانواده ایشان تسلیت گفته سلامت آن خاندان را خواستاریم .
دبیرستان البرز

با نهایت تاسف مصیبت وارده را بخانواده مینوئی مخصوصا خانم فرخ مینوئی ، خانم رژین مینوئی و آقای هرمز مینوئی تسلیت عرض میکنیم .
دکترهوشنگ شیرینلو‌ـ‌پری صابری ـ‌شیرین‌دخت‌حکمی‌ـ دکتر علینقی حکمی

زهره عزیز
دوستان همکلاس تو در مصیبت وارده شریک میباشند .
دانش آموزان ششم دبیرستان علوی اسلامی

بقیه‌آگهی های تسلیت درصفحه ۲۹

سال چهل و هفتم ـ شماره ۱۴۰۵۱

اطلاعات

پنجشنبه ـ بیست‌وچهارم اسفندماه ۱۳۵۱
نهم صفر ۱۳۹۳ ـ پانزدهم مارس ۱۹۷۳

استخراج دکتر ریاضی کرمانی

ساعات شرعی
اذان صبح .... ساعت ٤ و ٤٥ دقیقه
طلوع آفتاب .... ساعت ٦ و ١٤ دقیقه
ظهرشرعی .... ساعت ١٢ و ١٥ دقیقه
اذان مغرب .... ساعت ٦ و ٢٩ دقیقه

قرارداد بازرگانی ایران و آلمان شرقی

دربایان سفر پنجروزه وزیراقتصاد به جمهوری دمکراتیک آلمان‌امروز اعلام شد : ایران و آلمان شرقی قرارداد بازرگانی پنج ساله منعقد میکنند . آلمان شرقی کارخانجات سیمان ، نورد و ماشین های کشاورزی ، صنایع غذایی،دستگاه های مولد برق وکارخانه های سازنده قطعات خانه های پیش ساخته به ایران صادر میکند و انواع کالا های مصرفی ، وسائط نقلیه ، تولیدات‌پتروشیمی،خشکبار وپنبه از ایران خریداری خواهد کرد .

کمیسیون مشترکی برای توسعه روابط بازرگانی و همکاریهای اقتصادی بین دو کشور تشکیل خواهد شد .

وزیر اقتصاد ایران ، بارئیس جمهوری ودبیر اول حزب و نخست‌وزیر آلمان شرقی ملاقات ومذاکره کرد .

بازدید آقای هوشنگ انصاری وزیر اقتصاد و هیات‌اعزامی ایران از نمایشگاه بین‌المللی «لایپزیک» که بدعوت وزیر روابط اقتصادی خارجی آلمان شرقی صورت‌گرفته بود ، دیروز پایان یافت همزمان با این بازدید ، مذاکراتی نیز بین وزیر اقتصاد ایران ومقامات دولت جمهوری دمکراتیک آلمان انجام شد و منجر به تهیه یاد داشتی گردید ، که بعد ازظهر دیروز طی مراسمی به امضاء طرفین رسید . این‌یادداشت را آقای انصاری وزیر اقتصاد از طرف ایران و آقای «هورست‌سول» وزیرروابط اقتصادی خارجی‌ازطرف جمهوری دمکراتیک آلمان امضاء کرد .

توافقها

بموجب این یادداشت طرفین آمادگی کامل خود را به ایجاد اساس محکمی برای‌توسعه روابط بازرگانی و همکاری اقتصادی بین دو کشور اعلام داشتند و برای تحقق این هدف به توافق‌های زیر رسیدند :

● طرفین موافقت کردند به بانکهای مرکزی دو کشور توصیه نمایند که ترتیب مناسبی‌برای‌واریز حساب مبادلات کالا براساس پایاپای بدهند .

● طرفین توافق کردند که موافقتنامه های بازرگانی پنج‌ساله بین دو کشور منعقد نمایند . پیش‌نویس این موافقتنامه ظرف سه ماه آینده مبادله خواهد شد واصل موافقتنامه در اواخرتابستان سال آینده در تهران‌بامضاءخواهد رسید .

● آلمان شرقی اظهار علاقه کرد ، در اجرای برنامه های عمرانی پنجم ایران شرکت کند و قرارشد پس از تسلیم خلاصه‌ای از رئوس برنامه مذکور از طرف ایران ، هیاتی‌ازکارشناسان آلمان شرقی برای بمنظور ارائه پیشنهاد های قطعی جهت همکاریهای دو کشور در رشته های مختلف به ایران اعزام دارد .

● طرفین موافقت‌نمودند‌بمنظور بررسی وضع مبادلات بازرگانی و همکاریهای اقتصادی و فنی بین دوکشور کمیسیون مشترکی‌تشکیل دهند که به تناوب در تهران و برلن ملاقات واقدامات‌لازم راجهت توسعه روابط اقتصادی بین‌ایران وآلمان شرقی بعمل آورد .

نخست وزیر شوروی در ضیافت دیشب هویدا در کاخ وزارت خارجه اعلام کرد

مسکو آماده هر اقدام برای تحکیم روابط باتهران است

شوروی برای روابط کنونی خود با ایران اهمیت فوق‌العاده قائل است، زیرا این روابط با منافع کشور های همسایه ایران وشوروی ، بخصوص مطابقت دارد

از سرویس سیاسی اطلاعات

الکسی کاسیگین رئیس شورای وزیران اتحاد جماهیر شوروی سوسیالیستی دیشب در تهران آمادگی کرملین را برای انجام‌هراقدامی که‌توسعه و تحکیم هر چه بیشتر‌روابط شوروی با ایران را سبب‌شود اعلام کرد .

او که ساعاتی پس ازورود به تهران‌برای یك دیدار کوتاه وشرکت در مراسم‌بهره‌برداری رسمی از مجتمع ذوب‌آهن آریامهر در ضیافت هویدا در کاخ وزارت خارجه‌ودر سرمیز شام سخن می گفت تاکید کرد که دوستی ایران و شوروی عامل مهمی برای تثبیت امر صلح در این منطقه از جهان بشمار میرود و در این‌دوستی نه تنها ملل‌اتحاد جماهیر شوروی و ایران ذیعلاقه و ذینفع‌اند ، بلکه این امر با منافع دیگر کشور های آسیا و مقدم بر همه کشور هائی که‌باشوروی‌و ایران‌همسایه‌اند مطابقت دارد.

کاسیگین قسمت‌اعظم‌سخنان نسبتا طولانی خود را به مناسبات‌ایران‌وشوروی‌اختصاص داد و از سفر جاری خود به ایران ، از نتایج آخرین سفر شاهنشاه و شهبانو به شوروی و دور نمای مناسبات دو کشور سخن گفت و اظهار داشت هیچ چیز ایران و شوروی را از یکدیگر جدا نمیسازد .

در ضیافت دیشب هویدابه افتخار کاسیگین بسیاری از شخصیت های مملکتی از جمله روسای دو مجلس ، دکتر اقبال ، عباس خلعتبری وزیر خارجه ، چندین تن ازوزیران کابینه ، سفیر و اعضای‌سفارت شوروی و همراهان کاسیگین حضور داشتند .

خوش آمد هویدا

قبل از سخنان کاسیگین هویدا در خوش آمد به نخست‌وزیر شوروی ، مسرت خود را از حضور کاسیگین در ایران برای شرکت در افتتاح و بهره برداری ازمجتمع ذوب آهن « که حاصل‌همکاری های ثمربخش دو کشور است» ابراز داشت .

هویدا گفت حسن تفاهم و همکاری متقابل ثمر بخشی‌که خوشبختانه امروز در روابط ایران و شوروی حکمفرماست و بر اساس اصول همزیستی مسالمت‌آمیز و مبانی بین - المللی و احترام متقابل و تساوی حقوق‌استوار میباشد ، مسلما مرهون مساعی‌ومجاهدات پی‌گیر زمامداران عالیقدر دو کشور است .

« این دوستی براثر بازدید های متقابل سران عالیقدر دو کشور از جمله شرکت صدر هیئت رئیسه شورایعالی اتحاد شوروی در مراسم دو هزار و پانصدمین سال بنیادشاهنشاهی ایران‌و بازدیدرسمی‌اعلیحضرت همایون شاهنشاه آریامهر و علیاحضرت شهبانوی ایران . چند ماه قبل از اتحاد شوروی محکمتر و راسخ‌ترشده است.»

« هویدا گفت :

امضای یك رشته قراردادها بخصوص موافقت نامه پانزده ساله همکاری اقتصادی و فنی و استفاده از رودخانه مرزی ارس گام مهم دیگری در همکاری صمیمانه و دو جانبه بشمار میاید . »

هویدا در ادامه سخن خود خطاب به کاسیگین گفت ، مردم ایران همواره پیشرفتهای بزرگ علمی شوروی را درزمینه های مختلف با نظر تحسین مینگرند و در مراسم‌پنجاهمین سال تاسیس اتحاد جماهیر شوروی سوسیالیستی با برپا ساختن مجالس جشن و سرور به نحو شایسته‌ای شرکت نمودند .

در ایران نیز براثر انقلاب شاه و ملت ودگرگونی عمیقی در کلیه شئون‌مملکتی ایجاد گردیده که روح وفلسفه آن مبتنی بربسط‌و تعمیم‌عدالت اجتماعی ، سهیم‌و شریك‌ساختن مردم در امور مربوط بخود و تامین زندگی بهتر و مرفه‌تر برای همه بود . ملت ایران افتخار دارد که اخیرا مراسم دهمین سال این انقلاب و جنبش بزرك را با نشان دادن عالیترین مظاهر سرور ومسرت وحقشناسی‌بمنصه‌ظهور گذاشت.

تحکیم هدف ها

کاسیگین در پاسخ به اظهارات هویدا در حالی که بزبان‌روسی سخن می‌گفت و یک مترجم سخنان اورا به فارسی ترجمه می‌کرد اظهار داشت او برای شرکت درمراسم گشایش«واقعه برجسته‌ای» درروابط دوکشور به ایران آمده و در عین حال امیدوار است مذاکراتی را که با شاهنشاه و دیگر مقامات‌ایرانی در پیش دارد، سبب تحکیم و توسعه روابط ایران و شوروی و هدفهائی گردد که نسبت به دورنمای روابط‌دو کشورهمزمان با سفر اخیر شاهنشاه به مسکو مهم‌است وبرعکس سیاست‌جنگ طلبانه «هرکشوری» اوضاع را دراین منطقه و حتی‌دنیابحرانی می‌کند .

کاسیگین در این جا گفت : شوروی روابط خودرا باایران براساس برابری و احترام به حاکمیت هر دو کشور و عدم مداخله در امور یکدیگراستوار ساخته و مسکو برای سیاستی که‌دولت ایران در قبال شوروی دنبال می‌کند احترام فوق‌العاده قائل است .

او گفت روابط ایران‌وشوروی دائما در حال گسترش است و قرارداد «پانزده ساله توسعه همکاری‌های اقتصادی و فنی ایران و شوروی» که همزمان با سفر شاهنشاه به مسکو به امضاء رسید گواه براین امر می‌باشد .

دراشاره به مسائل و بحران های بین‌المللی کاسیگین از ویتنام به اختصار گذشت و به بحران شبه قاره هند اصلا اشاره‌ای نکرد. او گفت عصر سیاست‌های توسعه‌طلبی سپری شده و ویتنام نمونه بارز آن بشمار می‌رودواینک با خاموش شدن کانون جنگ در ویتنام استقرار صلح در خاورمیانه وظیفه مهمی بشمار می‌رودواین امر را نباید دیگر به تاخیر انداخت . او در سخنان خود خواستار اجرای قطعنامه های سازمان ملل در مورد خروج قوای اسرائیل از کلیه اراضی اشغالی اعراب شد و ابراز خوشوقتی نمود که در این امر ایران وشوروی نظریات واحدی دارند .

الکسی کاسیگین دیشب میهمان ضیافت شامی بود که آقای هویدا نخست‌وزیر بافتخاروی ترتیب داد . درعکس نخست‌وزیر ایران باتفاق رئیس شورای وزیران اتحاد شوروی دیده میشود .

در شورای آموزش و پرورش تهران

از بیمه معلمان انتقادشد

شورای آموزش و پرورش تهران درآخرین جلسه امسال خود که عصر دیروز تشکیل یافت‌تصویب کرد که‌ه بازرس برای‌هنرستانهای‌شبانه ومدارس فنی‌و حرفه‌ای نوبت دوم‌انتخاب شود و این بازرسان برامور آموزش، مالی و اداری این مدارس نظارت کنند و باتوجه به گزارش این بازرسان‌برای کلاسهای شبانه هنرستانها و مدارس فنی و حرفه‌ای اجازه تاسیس صادر شود .

در این‌جلسه‌همچنین‌تصویب شد درصورتیکه بازرسان‌ویژه دبیرستانهای شبانه تائیدنکنند که‌همه آئیننامه این‌دبیرستانها درآنها اجرا می شود از صدور اجازه‌نامه تاسیس‌قطعی‌خودداری شود .

آئیننامه دبیرستانهای شبانه مخصوصا از لحاظ‌حضوروغیاب شاگرد ، انتخاب دبیر وساعات کار این مدارس مورد توجه خواهد بود .

معمولا مدرسه‌ای که اجازه تاسیس نداشته باشد نمی‌تواند امتحان آخر سال خود را انجام دهد. بازرس اعزامی‌این کار را انجام خواهد داد.

در جلسه عصردیروز ،هنگام پیشنهاد پرداخت حق‌العلاج به یك‌دبیر که‌براثر زمین‌خوردگی پایش شکسته استبار دیگر ازبیمه معلمان انتقاد شد .

این دبیر، نزدیك‌به ۱۴۰۰ تومان صرف معالجه پای خود کرده است ، ولی سازمان‌بیمه معلمان کارمندان دولت فقط ششصد تومان آنرا پرداخت کرده است و شورا ناچار شد بقیه پول را بپردازد .

شورا خرید ساختمان دبیرستانهای خردو خاقانی را تصویب کرد .

یک عضو شورا در جلسه دیشب پیشنهاد کرد که شورا از آقای نبوی مدیر کل بمناسبت خدماتش قدردانی به عمل آورد .

«آگهی»

چون بررسی شهریه سال تحصیلی ۵۳ ـ۵۲ مدارس غیر دولتی شهر تهران از فروردین ماه ۵۲ شروع و تا خرداد ماه ۵۲ خاتمه خواهد یافت لذا از کلیه اولیاء محترم دانش آموزان‌و مدارس غیر دولتی پایتخت خواهشمند است قبل از تعیین شهریه و اعلام آن از ثبت‌نام دانش آموزان برای سال تحصیلی ۵۳ ـ۵۲ خودداری فرمایند .

نبوی مدیر کل آموزش و پرورش تهران

مجلس‌تذکرویادبود شادروان ـ سرتیپ رضاقلی کریم‌قوانلو که‌ازاعضای‌قدیمی‌باشگاه ایران بودند روز شنبه ۲۶ اسفند ماه جاری از ساعت ٤ ونیم بعدازظهر درباشگاه ایران واقع درخیابان کاخ جنوبی برگزار خواهد شد .

از منسوبین ، اقوام و دوستان آنمرحوم و همچنین اعضاء محترم باشگاه خواهشمند است برای شادی روح فقید سعید درمجلس مزبور شرکت فرمایند .

هیئت مدیره باشگاه ایران

دقت فرمائید

برای تصفیه بدهی مورداجاره خود فقط تا آخر وقت اداری روز سه شنبه ۲۹ر۱۲ر۱۳۵۱ فرصت دارید که‌مشمول۱۲درصد جریمه دیرکرد و فسخ مورد اجاره نشوید .

اداره وصول عایدات آستانقدس

تلفن های جدید هتل‌ونك
٦٨٢٠٢١
٦٨٢٠٢٢
٦٨٢٠٢٣
٦٨٢٠٢٤

برنامه مخصوص نوروز ۱۳۵۲

شرکت سهامی بی . اف . گودریچ ایران استخدام مینماید

ماشین نویس فارسی و لاتین
آشنائی‌به زبان انگلیسی ، حداقل سه‌سال تجربه.

سرپرست ابزار آلات دقیق
آشنائی به زبان انگلیسی ،حداقل دوسال تجربه با داشتن گواهی‌نامه دبیرستان صنعتی .

سرپرست تعمیرات مکانیکی
داشتن تجربه درامور تعمیرات برقی‌و ماشین ، آشنائی به زبان انگلیسی .

کارمند پرسنل
تجربه درامور پرسنلی وآشنائی کامل به زبان‌انگلیسی، فرم های تقاضای کاررا می توان از دائره کارگزینی شرکت سهامی بی . اف . گودریچ ایران واقع در خیابان آیزنهاور ـتهران تلفن ۹ـ۹۷۳۰۰۱ تحصیل نمود.

مشخصات‌ساختمان برای‌مرکز آموزش شبانه‌روزی‌سپاهیان
۱ـ اطاق ۱۰۰ تا ۱۲۰
۲ـ شوفاژ و تهویه مطبوع
۳ـ آب و برق و تلفن
٤ ـ حیاط ۱۰۰۰ تا ۲۰۰۰ متر
٥ ـ تلفن ٥ دستگاه
٦ ـ ساختمان حدود قلهک عباس آباد . فرح . حشمتیه.
مدیر کل بهداری استان مرکزی . دکتر مشایخی
م‌الف۱۹۳۰۸

پونتیاك مدل ۱۹۷۳
تعدادی‌خیلی‌معدود اتومبیل سواری پونتیاك ۷۳ اسپرت و چهار درب کاملا مجهز در رنگهای بسیار زیبا رسید .
شرکت سهامی ایران جمس
خیابان تخت جمشید بین چهار راه بهار وخیابان قدیم شمیران شماره ۵۸۳ تلفن ۷٦٤٢٥٨ ـ ۷٦۰۷٥۳

برای تماشای شیرین ترین هدیه نوروزی آماده شوید
از امشب فقط و فقط در
سینما امپایر
کارلو پونتی تقدیم می کند
سوفیالورن
درفیلم رنگی
مورتادلا
mortadella

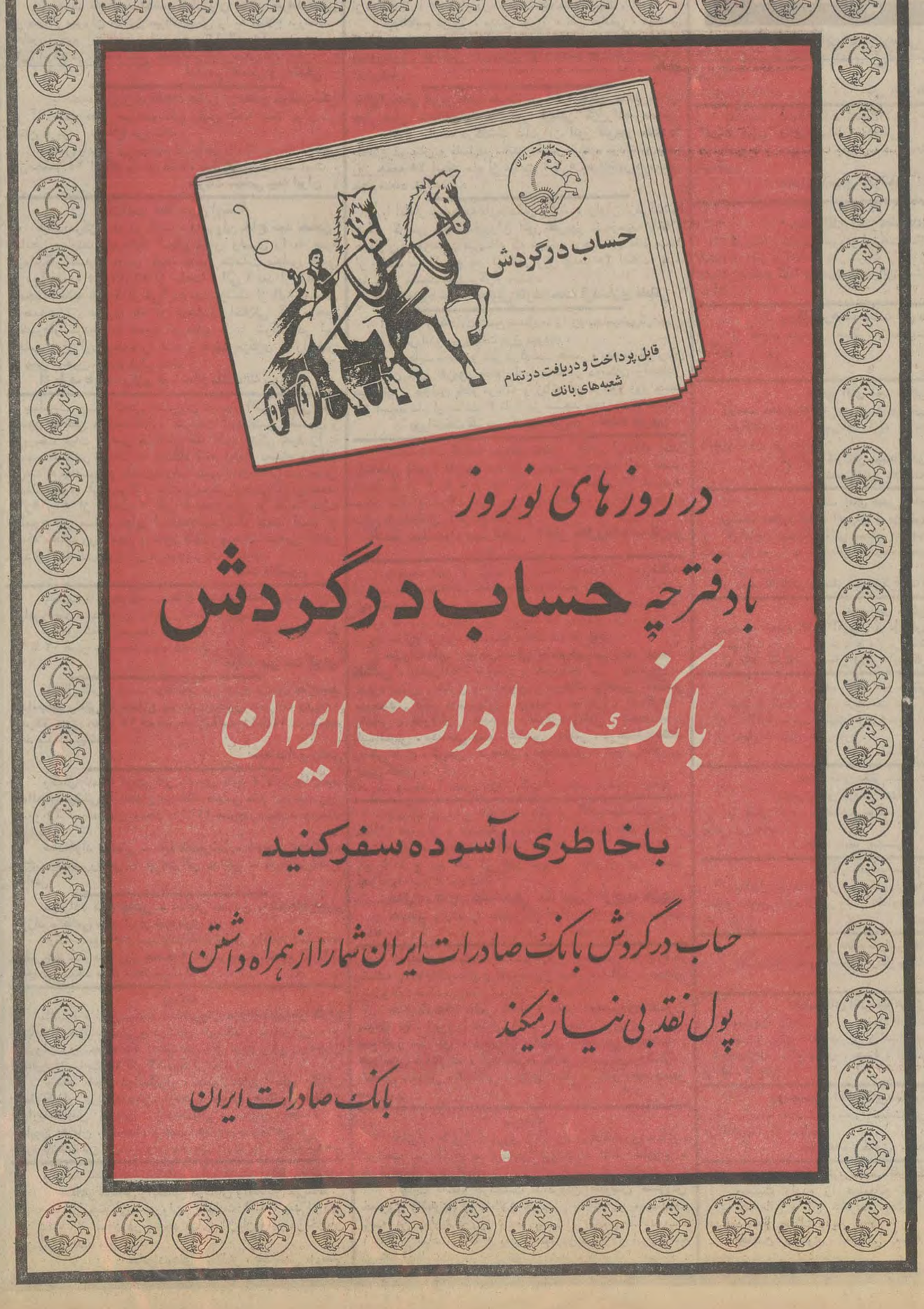

خداحافظی

چون ایام نوروز در مسافرت هستم‌بدینوسیله از کلیه‌بستگان‌ـ دوستان و همکاران محترم خداحافظی نموده و از خداوند متعال خواستار است سال نو برای همگی سال سلامت، سعادت و پربرکت باشد . ضمنا مطب تا بیستم فروردینماه تعطیل خواهد بود .

دکتر سید جمال‌الدین نوربخش