وزیر خارجه ترکیه اخطار کرد اگر خطرجنگ برسر قبرس وجود داشته باشد :

ترکیه تنگه بسفر را بروی شوروی میبندد

مطبوعات ترکیه اعلام کردند کشتی حامل اسلحه شوروی به قبرس نزدیک میشود

وزیر خارجه ترکیه گفت اگر شوروی به قبرس کمك نظامی بدهد مانیز اقدام لازم را بعمل میاوریم
صفحه ٤

اطلاعات

۲۰ صفحه

پنجشنبه ۲۹ امردادماه ۱۳٤۳ . . . . . شماره ۱۱٤٦٦
. . . . . سال سی و نهم . . . . . تکشماره ٤ ریال

مردم از خردوکلان شاهنشاه خودرا چون نگین انگشتری در میان گرفته وبا ابراز احساسات بینظیری مقدم معظم‌له راگرامی داشتند و شاهنشاه در حالیکه کاملا بشاش بنظر میرسیدند بابراز احساسات مردم پاسخ دست پاسخ میگفتند .

شاهنشاه در میان مردم

شاهنشاه دیروز هنگام بازگشت از شمشك ناگهان بمیان مردم اوشان رفتند

روز گذشته ،شاهنشاه بدون اطلاع قبلی از اردوگاه تابستانی افسران ، افزارمندان و کارگران تسلیحات ارتش و خانواده های آنان دراوشان دیدن فرمودند.

در حدود ساعت ده صبح، شاهنشاه پس از بازدید از عملیات رنجر دراه باز گشت بتهران باردوگاه تابستانی تسلیحات ارتش تشریف فرما شدند. این بازدید ناگهانی هنگامی صورت گرفت که اهالی اوشان و مردم اردوگاه سرگرم تهیه مقدمات بر گزاری جشن ۲۸ مرداد بودند و در چنین موقعی بود که شاهنشاه در کمال سادگی وبدون تشریفات بین مردم ظاهر شدند .

ورود اعلیحضرت همایونی باردوگاه ذوق و شوق فراوانی در میان مردم بوجود آورد . مردم شاهدوست اوشان و خانواده‌های تهرانی که در اردو بسر میبردند مشکل میتوانستند حضور شاهنشاه را آنهم بدون هیچگونه تشریفات یا مقدماتی باور کنند.

احساسات مردم بی نظیر بود. همه یکپارچه شور و احساسات شده بودند صدای زنده باد شاهنشاه محوطه اردو گاه را بلرزه در آورده بود . شاهنشاه در لباس نظامی ، در حالیکه لبخندی زدند باحساسات مردم پاسخ میگفتند لحظاتی که شاهنشاه در میان مردم اوشان بسر بردند شاید به نیمساعت نرسید ، ولی برای مردم اوشان و ساکنین اردوگاه بسیار گرانبها بودو مسلما از خاطرات بر جسته و پرارزش زندگی آنان محسوب خواهد شد.

شاهنشاه پس ازاین بازدید بتهران مراجعت فرمودند

رئیس دانشگاه تهران امروز بخبرنگار ماگفت :

برای مردودین کنکور

دانشگاه تهران کلاس تقویتی تشکیل میدهد

● کلاسهای تقویتی در دانشکده علوم و سایر دانشکده‌ها دایر میگردد

امروز رئیس دانشگاه تهران طی یك مصاحبه اختصاصی بخبرنگار ماگفت دانشگاه برای مردودین کنکور کلاس های تقویتی ایجاد خواهد کرد.

دکتر صالح اضافه کرد که داوطلبانی که نمرات زبان فارسی وزبان خارجه آنان در امتحان کنکور پائین بوده است و بهمین علت نیز مردود شده‌اند در موسسه زبان خارجی دانشکده ادبیات دانشگاه تهران پذیرفته میشوند تا با شرکت در کلاس تقویتی بتوانند صلاحیت ورود بدانشگاه را احراز نمایند

رئیس دانشگاه گفت علاوه بر این کلاس برای سایر مردودین نیز کلاسهای تقویتی در دانشکده علوم و دانشکده های دیگر ایجاد خواهد شد

رئیس دانشگاه گفت : برای رسیدگی بنتایج کنکور کمیسیونی را معین کرده‌ام تا افراد این کمیسیون معلوم کنند که علت عمده عدم موفقیت شرکت کنندگان در کنکور دانشگاهها چه بوده است تا بعد از روشن شدن علت در رفع آن اقدامات لازم مبذول گردد

هنگام رژه واحدهای نظامی در خیابان های پایتخت بمناسبت ۲۸ مرداد :

مردم بپای سربازان گل ریختند

● چهار ستون نظامی مرکب از واحد های نمونه ارتش، ژاندارمری و شهربانی در خیابان های تهران رژه رفتند
در صفحه ۱۷

باپرداخت ماهی ده ریال

دانش آموزان و دانشجویان

درمقابل حوادث بیمه میشوند

بموجب موافقتنامه ایکه بین وزارت فرهنگ و شرکت بیمه ایران تنظیم گردیده از این پس دانش آموزان و دانشجویان در مقابل کلیه حوادث احتمالی بیمه خواهند شد .

خبرنگار ما گزارش میدهد از ساعت ۹ بامداد امروز جلسه‌ای با حضور آقای دکتر حسین اهری مدیر عامل شرکت سهامی بیمه ایران در دفتر کار آقای دکتر جهانشاهی وزیر فرهنگ تشکیل گردید.

دراین جلسه پس از مذاکرات مفصل، طرحی تهیه گردید که بموجب آن دانشجویان و دانش آموزانی که مایل باشند میتوانند با پرداخت در حدود ماهی ده ریال در برابر کلیه حوادث احتمالی در محیط مدرسه یا در راه مدرسه و یا در مسافرتهای علمی و گردشهای دسته جمعی بیمه شوند و در صورت وقوع حادثه شرکت بیمه کلیه مخارج معالجه آنان را خواهد پرداخت

تصمیم تازه دانشگاه

دانشگاه تهران بجای ۱۵۰۰ دانشجو ، ۱۳۹۰ نفر خواهد پذیرفت

امروز خبرنگار ما کسب اطلاع کرد که دانشگاه در تصمیم خود در مورد پذیرفتن ۱۵۰۰ دانشجو از ۲۰۵۰ نفر قبولشدگان کنکور تجدید نظر کرده و برای اینکه تعداد بیشتری دانشجو نصیب دانشکده های شهرستانها گردد تعداد دانشجوی مورد احتیاج خودرا به ۱۳۹۰ نفر تقلیل داده است .

انشگاه تهران برای اینکه از هجوم همه قبولشدگان به دانشکده های خود جلوگیری کند حداقل نمره قبولی برای دانشکده های خود تعیین خواهد کرد تا بقیه در شهرستانها ثبت نام کنند .

سابقه خدمت لیسانسیه‌ها

بدون توجه بمدرك تحصیلی ملاك احتساب ما به‌التفاوت قرارمیگیرد

در احتساب و تعیین میزان ما به‌التفاوت حق لیسانس ، فقط سابقه خدمت کارمندان لیسانسیه اداری کادر اداری ، درنظر گرفته خواهد شد. اگر در این سابقه کارمند مدتی بامدرك دیپلم یا پائین‌تر از دیپلم خدمت کرده باشد تأثیری در احتساب فوق ندارد . کارمندانی که چنین وضعی دارند ، مانند کارمندانی که از بدو ورود بخدمت دارای مدرك

بقیه در صفحه ۱۹

یك سرای بزرك در بازار نو شیراز آتش گرفته و

بازار شیراز در خطر حریق است

تا آخرین ساعت امروز حریق ادامه داشت ودود فضای شیراز را پر کرده‌است

ازساعت ده صبح امروز سرای بزرك حاجی نوری واقع در پشت بازار نو واقع درجنب بازار وکیل شیراز بعلت نامعلومی آتش گرفته و تاکنون (ظهر امروز) شعله‌های آتش از سرای مزبور زبانه میکشد و بازار نو شیراز در خطر حریق میباشد خبرنگار مادر شیراز گزارش داد: بمحض وقوع حریق جریان باستانداری فارس وفرماندهی مرکز پیاده، شهرداری و شهربانی اطلاع داده شد و مامورین آتش نشانی وعده کافی سرباز بمحل آمده ومشغول اطفای حریق شدند ولی چون محل حریق در وسط بازار است و اتومبیلهای آتش نشانی نمی توانند به آنجا بروند با لوله آب بمحل حریق میرساتند تابحال برای جلوگیری از توسعه حریق چند خانه مجاور محل حریق خراب شده و فعالیت برای اطفای حریق ادامه دارد دود غلیظی که از این آتش سوزی متصاعد شده بیش از نیمی از فضای شهر شیراز را گرفته است همه بازاریها و مردم شهر برای اطفای این حریق مدهش فعالیت می کنند.

وقتی برنده ۵۰۰ هزار تومان جایزه بلیط های اعانه ملی شدید چه میکنید ؟
طبقات مختلف و شخصیت های معروف باین سئوال پاسخ میدهند :

رئیس مجلس سنا : ۵۰۰ هزار تومان را صرف امور خیریه میکنم

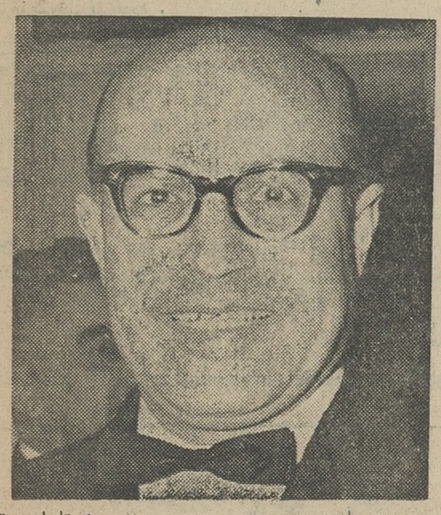

سفیر کبیر هند : بنیاد ایران و هند تاسیس میکنم .

دکتر الموتی : چاپخانه ومجله صبح امروز را توسعه میدهم

شهلا : یك تئاتر مدرن میسازم .

یك راننده تاکسی : یك کارخانه تاسیس میکنم که پانصد نفر کارگر داشته باشد .

یك دانشجو : ۳۰۰ هزار تومان آنرا مهریه میدهم

رئیس مجلس سنا، آقای مهندس شریف امامی که مردی دقیق - منظم و دیپلمات برجسته‌ایست و ششدانك حواسش متوجه مسائل سیاسی کشور است. وقتی درضیافت سفارت اندونزی درمقابل این سئوال من قرار گرفت که اگر برنده پانصدهزار تومان جایزه ممتاز بلیط های اعانه ملی شدید با این پول چه خواهید کرد ؟ اظهار داشت :

- با این گرفتاریهای سیاسی و کار زیاد هنوز در این مورد درست فکرنکرده‌ام ولی ...

نخست‌وزیر اسبق بعد از این جمله سکوت کرد ، انگار این مهندس بزرك صنایع و معادن می خواست در چند ثانیه برای پانصد هزارتومان پروژه‌ای طرح کند وقتی این چندثانیه بپایان رسید بالبخندی گفت :

- آقای موحد باید برای این پول یك برنامه درست و حسابی طرح کرد . بله من اگر برنده ۵۰۰ هزار تومان جایزه بلیطهای اعانه ملی شوم همه آنرا اختصاص به کارهای خیریه میدهم . با این پول می‌توان مثلا بیمارستان، درمانگاه ،دبیرستان یا دبستان ساخت .

وقتی از رئیس مجلس سنا جدا شدم احساس کردم که رئیس مجلس هنوز درباره پروژه خرج پانصدهزار تومان مشغول فکر کردن است .

بنیاد ایران و هند

آقای میرزا رشید علی بیگی سفیر کبیر هند در ایران که در محافل سیاسی تهران محبوبیت و موقعیت ممتاز و خاصی دارد اولین دیپلمات خارجی بود که بسئوال خبرنگار ما پاسخ داد.

وقتی از سفیر کبیر هند سئوال شد که اگر برنده ۵۰۰ هزار تومان جایزه ممتاز بلیطهای اعانه ملی شوید ، با این پول چه میکنید پاسخ داد.

- من بدون تامل میتوانم باین سئوال شما پاسخ دهم و آن اینکه بلافاصله یك بنیاد ایران و هند تاسیس میکنم و یقین دارم با این اقدام درراه توسعه هرچه بیشتر مناسبات دوستی و فرهنگی ایران و هند گام موثری برداشته‌ام .

بخصوص سعی میکنم کار این بنیاد براین پایه قرار گیرد که بمحصلین دو کشور که قصد تحصیل در کشور یکدیگر را دارند کمك مالی بکند وفکر میکنم بهترین محلی که برای

بقیه در صفحه هفده

شهر دریا کنار گشایش یافت

روز گذشته شهر دریاکنار وسیله آقای دکتر نهاوندی وزیر آبادانی ومسکن به نام نامی شاهنشاه گشایش یافت

بامداد دیروز آقای دکتر نهاوندی وزیر آبادانی و مسکن با هواپیما رهسپار شهر دریاکنار واقع در چهار کیلو متری بابلسر شدند و این شهر ساحلی را طی مراسم جالبی بنام نامی شاهنشاه گشودند.

دراین مراسم آقای صدری استاندار

بقیه در صفحه ۳

دختران و پسران شهرستانی از کارخانجات قودیدن کردند

«قو» بافتخار میهمانان اطلاعات ضیافتی بر پا کرد

آقای مهندس رضوان طرز کار دستگاه عظیم و حیرت‌آور کنترل الکترونیك یا «قلب الکترونیکی» کارخانه را برای بازدید کنندگان توضیح میدهد

دختران وپسران نواحی مختلف کشور که میهمان مجله اطلاعات کودکان موسسه اطلاعات هستند ساعت دوازده روز دوشنبه گذشته برای بازدید از کارخانجات روغن نباتی قو وشرکت ترضیافت ناهاری که از طرف مدیران کارخانه بافتخار آنان برپا شده بود در محل کارخانه حضور یافتند .

بقیه در صفحه ۱۶

اطلاعیه کارخانه برلیان

ازتاریخ اول شهریورماه ۴۳ بهای فتیله مخصوص سماور نفت‌سوز برلیان در سراسر کشور ۱۰ ریال تعیین میشود متمنی است نمایندگان شهرستانها مقدار مصرف خودرا مستقیما از کارخانه دریافت فرمایند.

آدرس - تهران . میدان ژاله خیابان جابری شماره ۲۴۹ تلفن ۳۷۷۷۰
۳۳۵۷۲ - آ - ۹۸۰۷ - ۱ - ۳

مراسم ۲۸ مرداد در هواپیمائی ملی ایران

از ساعت ٦ بعدازظهر روز گذشته جشن باشکوهی بمناسبت سالگرد قیام ملی ۲۸ مرداد باحضور تیمسار سرلشکر خادمی مدیر عامل شرکت هواپیمائی ملی ایران و کلیه کارمندان شرکت درسالن حج فرودگاه مهرآباد برگزار شد .

تیمسار سرلشکر خادمی درمورد بزرگداشت این روز فرخنده و تشریح هدفهای مقدس شاهنشاه عظیم‌الشان دربرآوردن آمال ملت ایران بیانات مفصلی ایراد نمودند و درساعت ۹ بعدازظهر جلسه بادعا به بقای سلطنت شاهنشاه و عظمت ملت ایران پایان یافت .

کم بود پول را باید باارزان خریدن جبران کرد

تریکوبل

عالیترین اجناس را بقیمت خیلی ارزان حراج میکند

پیراهنهای عالی پاناما و جوراب های مردانه در حراج تریکوبل

دوشنبه دوم شهریور حراج تریکوبل

باطری جدید

برك

۱/۵ ولت با پوشش فلزی مخصوص رادیو ترانزیستوری

هنگام خاموشی رادیو باطری ۱/۵ ولتی برك خود بخود شارژ میشود

کارپل کشندهٔ حشرات

جمعه را با خانواده در

باغ وحش

بگذرانید

اسامی قبولشدگان دانشکده صنعتی در صفحه ۱۵

دیشب قرار بود گلدواتر بقتل برسد

توطئه کشف شد و محل فرود هواپیمای گلدواتر تغییر کرد در صفحه ٤

راهنمای ورود بدانشکده ها

متن کامل راهنمای ورود به دانشکده هائر صفحه ۱۱ چاپ شده‌است

با انتشار گزارشهای متناقضی در درباره کشته شدن رهبر هواداران لومومبا :

سرنوشت پیرمولل مبهم است

چومبه میگوید «مولل» کشته شده ولی شایع است وی در برازاویل بسر میبرد در صفحه ۳

دکور اسیون و مبلمان ارزندگی نو

فیشر آباد - شماره ۲۱

جریان روز

قوای دفاعی ایران

در بیانات جامع وپر معنای دیروز شاهنشاه که بمناسبت قیام ملی ۲۸ مرداد ایرادفرمودند نکات جالب توجهی بود که‌جادارد هرقسمت‌آن مورد بحث قرارگیرد.

اعلیحضرت همایونی دراین‌نطق کوتاه و جامع خودمسائل اجتماعی و اقتصادی وسیاسی کشوررا در جهات‌مختلف تجزیه‌وتحلیل فرموده و ملت‌ایران را بآینده درخشان کشورامیدوار وبکار و فعالیت تائید و تشویق فرموده وتوجه داده بودندکه :

« هرفردی‌به تناسب استعداد وقریحه ذاتی خود میتواند درراهی‌که وارد میشوداحداکثر استفاده را در رشته موردعلاقه خودحاصل نماید » .

این حقیقتی است‌که درسایه‌امن‌و آرامش‌وثبات کشورمابوجود آمده وباید ازآن بهره‌برداری شود .

درهیچ تاریخ و زمانی موقعیت مملکت مااستحکام کنونی‌راندا‌شته و موجبات برای‌پیشرفت و ترقی مانند امروزمهیا نبوده‌است ودر اینصورت بی‌انصافی است‌اگر بفرمایش شاهنشاه سرمایه‌داری حاضر نباشد سرمایه خودرا درکشور بکاربیاندازد و بامید یك منفعت احتمالی قلیل سرمایهٔ خودرابخارج انتقال دهد وحال آنکه‌کشور بهناور عزیزما دارای منابع طبیعی زرخیز زیر زمینی و روی‌زمینی است‌وامکانات در هررشته بقدری‌است که هرکس‌بابکار انداختن فکر و بازوی توانای خود در مدت کوتاهی میتواندخوشبخت شودوزندگی سعادتمندی پیدا کند .

شاهنشاه علاوه‌برنکات اجتماعی و اقتصادی دراین نطق‌تاریخی خود موضوع مهمی‌را بلحاظ استحکام و استواری موقعیت کشور مطرح فرمودندو آن اشاره بسیاست بین‌المللی بودو چنین فرمودند :

« از یکطرف تجمع وتمرکز سلاحهای مخرب و تجاوزی واز سوی دیگر متاسفانه ضعف اجرائی‌سازمان ملل‌متحدکه‌بآن‌جهت روزسه‌شنبه ۱۹ خرداد ماه‌سال جاری دردانشگاه نیویورك درنطق خود پیشنهاد ایجاد قوای‌صلح‌برای سازمان ملل متحد کرده‌بودم بماحکم میکندتا موقعیکه اطمینان کامل بصلح دنیا پیدا نشده باشدو خطرتجاوز بکلی ازبین نرفته‌باشد وبلکه خلع سلاح عمومی انجام نگرفته باشد خیانتی‌بزرك خواهدبود اگرماآنی ازفراهم کردن‌وسائلی که‌برای حفظ ودفاع از مملکت لازم‌است فروگذارکنیم . البته ما بسازمان ملل‌امیدواریهائی داریم و باتحادهای سیاسی خود متکی هستیم وازاین راه‌منحرف‌نمیشویم ولی‌یك مملکت‌مستقل اول‌باید متکی‌بخودش باشد . »

این‌قسمت ازبیانات شاهنشاه نشانهٔ آنست‌که باوضاع بین‌المللی توجه‌کامل دارند و میکوشند صلح دائم‌درجهان برقرار باشد تاایران درسایه صلح‌وامنیت راه‌خود رابسوی‌کمال وترقی به‌پیماید ولی اوضاع و احوال‌روز، آشفتگی وپیش‌آمد های سوء درکشور ها نظر اعلیحضرت رامعطوف‌بدان ساخته‌که حفظ نظم‌جهان منوط بوجود قدرت استو بهمین جهت‌بودکه معظم‌له درامریکا پیشنهادی دایر بایجاد وتمرکز قوای صلح برای‌سازمان ملل متحد نمودند تا سازمان ملل قدرت اجرائی داشته‌باشد یعنی کشورهای بزرك وکوچك‌جهان سازمان‌ملل رااز جنبه‌های نظامی تقویت کنند تاسازمان مزبور بتواند ازماجراها وشعله‌های نفاق واختلاف که هم‌اکنون‌در بسیاری ازنقاط‌جهان فروزان است‌جلوگیری کندوصلح جهان تامین گردد .

چندی قبل‌آقای خروشچف نخست‌وزیر شوروی‌نیز نظیر پیشنهاد شاهنشاه رابدول جهان تسلیم داشت واو هم مسئله تقویت دفاعی سازمان ملل متحدرا یگانه‌راه تامین صلح جهانی دانست ولی اغراض‌ونظرها ، مطامع وافکارماجراجوئی وتحریك و اخلال هنوز درگوشه و کنار جهان بچشم میخورد و تحت تاثیر این جریانات شاهنشاه ما تنهاچاره تعمیم صلح‌و امنیت راآن‌میدانند که‌هرکشوری بفکرخود باشدو تقویت قوای دفاعی خودرا وجهه‌نظرقرار دهد ، چنانکه می‌بینیم وضع در همه کشورهای‌جهان بدین‌قرار است ، هرکشوری‌در فکر قدرت‌نمائی‌وتجهیز وتقویت نظامی است .

صحبت خلع‌سلاح عمومی از حلقوم زعمای بزرك جهان آنقدر شنیده میشودو بیحاصل میگذردکه دیگر گوشی‌برای شنیدنش آماده‌نیست وجز توسعه‌سلاحهای مخرب ، بوجودآمدن وازدیاد سلاح‌های هسته‌ای و تدارکات نظامی وساختن اسلحه وحشتناك و فرستادن اسلحه‌ازکشوری بکشوردیگربرای کشتار یادفاع‌خبری‌از دنیای امروزبگوش نمیخورد .

درچنین‌شرایطی چطورایران میتواند تماشاچی این معرکه‌باشدو مصلحت عمومی وجلوگیری از فکر تجاوز راپیش‌بینی نکند وبگفته‌های دیگران که‌از سوئی‌عنوان صلح‌طلبی‌میکنند وازسوی دیگربر تسلیحات مخرب خودمی‌افزایند اعتماد کند .

جای‌کمال‌خوشوقتی‌است‌که شاهنشاه دوراندیش مابتمام این مسائل توجه‌کامل دارند و استحکام وثبات کشوررا دربرابر افکار تاریك تجاوزکاران برتقویت قوای‌دفاعی کشور میدانند و دراین راه‌کوشش دارند و معتقدند سرنوشت ایران برخلاف گذشته‌های تلخ‌آور درتهران بایدمعلوم شود .

پیمان اتحادما باپاکستان وترکیه که‌قدم بزرگی بسوی‌قدرت میباشد ، خودنشانهٔ عظمت فکری وابتکار شاهنشاه‌است واین همکاری مسلما نتایج سودمندی برای هرسه کشور دربر خواهد داشت .

سیاستی‌که شاهنشاه تعقیب میکنند مسلما مورد تائید ملت آزادیخواه واستقلال‌طلب ایران است زیرا درسایهٔ این‌روش‌واجرای هدف های‌عالی وبرنامه های مترقیانه است‌که‌ایران وایرانی میتواند بعظمت وآینده درخشان خود امیدوار و مطمئن باشد .

مجالس ترحیم و یاد بود

باکمال تاسف درگذشت **بانو اقلیمان‌جاویدان** مادر آقای مهندس حسینعلی جاویدان رئیس اداره برنامه های وزارت پست‌و تلگراف و تلفن را باطلاع میرساند مجلس ترحیم آنمرحومه از ساعت ۹ تا ۱۱ صبح روز شنبه ۳۱ر۵ر۴۳ در مسجد مجد منعقد است .

وزارت پست‌و تلگراف وتلفن

باطلاع خویشان و دوستان محترم میرساند

مراسم هفته شادروان مرحومه **بانو اقلیمان جاویدان** ازساعت ۵و نیم الی ۷و نیم بعد ازظهر روز شنبه ۳۱ر۵ر۴۳ در منزل خبیرالسلطنه خیابان شاه‌آباد منعقد خواهد بود .

رفعت‌الدوله خبیر

خانواده های : **جاویدان ـ عدل ـ خبیر ـ حمید فرهنك ـ برار ـ نوبخت ـ مهدوی ـ پناهی ـ وهاب‌زاده ـ افشار ـ طهرانی ـ کمال هدایت ـ نخجوان ـ فرزانه ـ مظاهر ـ ذوالفقاری ضیائی ـ گرانمایه ـ فیاض ـ خورشید ـ صنعتی اسفندیاری ـ معزی ـ** با کمال تاسف و تاثر درگذشت مرحومه مغفوره **بانو اقلیمان جاویدان** بزرك خاندان جاویدان و عدل و والده آقای‌علی اکبر جاویدان و مهندس حسینعلی جاویدان و همشیره مرحوم منصورالسلطنه عدل و آصف‌الملك عدل را باطلاع‌خویشان و دوستان‌میرساند مجلس ختم مردانه روز شنبه ۳۱ مرداد ماه ۱۳۴۳ ازساعت ۹ الی ۱۱ صبح در مسجد مجد منعقد خواهد بود .

رفعت‌الدوله خبیر ـ علی اکبر جاویدان (نظم‌الملك) ملوك حمید فرهنك ـ مهندس حسینعلی جاویدان ـ نصراله عدل (منتصر ـ السلطنه)

آ ـ ۹۸۴۹ ۲ ـ ۲

باطلاع کلیه بستگان و دوستان محترم‌می رساند مراسم هفته مرحوم فقید سعید**حاج‌میرزا محمدعلی فخار** ازساعت ٤ الی۷ بعداز ظهر روز شنبه۳۱ مردادماه درقم برگزار میشود وسائل حرکت ساعت ۹ صبح ازمنزل شخصی آنمرحوم واقع درایستگاه داودیه خیابان ظفرکاشی شماره ۸۸ وازمنزل حاج میرزاعبداله‌فخار خیابان‌مولوی ایستگاه سعادت کوچه بازارچه نوآماده میباشد.

خانواده فخار

آ ـ ۹۹۸۹

بمناسبت فوت مرحوم خلد آشیان **آقای‌جلال مطلوب شیرازی** طاب‌ثراه که‌از اخیارونیکان و محترمین شیراز بودنداز‌برادران دینی مخصوصا آقایان محترم فارسیان مقیم‌مرکز تقاضا دارد روز شنبه سیزدهم شهرربیع‌الثانی‌مطابق ۳۱ر۵ر۴۳ مجلس ترحیم آن مرحوم ازساعت ٤الی ٦ ونیم بعداز ظهر درمسجد ارك منعقد است‌شرکت فرموده روح آنمرحوم راشاد و بازماندگان را خشنود فرمایند .

الاحقر هدایت‌اله‌التقوی الشیرازی

بانهایت تاسف فوت شادروان **جلال‌مطلوب شیرازی** راباطلاع کلیه فامیل و دوستان‌میرساند مجلس ترحیم آنمرحوم روز شنبه ۳۱ مرداد ۴۳ ازساعت ٤الی٦ ونیم‌بعداز ظهر در مسجد ارك منعقد میباشد .

علینقی مهرانفر ـ سیدماشاءاله جامع ـ عبداله مطلوب ـ عبدالباقی مطلوب ـ محمد صادق شیرازی نژاد ـ سهراب صبوری‌دیلمی ـ مصطفی ابطحی ـ خانواده های اسلامیه ـ شریف شیرازی ـ اسماعیل‌خرازی ـ محمدجوادفامووری جمال معتکف ـ ذبیح‌اله حکمت

آ ـ ۹۹۵۱

بعموم بازماندگان آنمرحوم مصیبت وارده را تسلیت میدهیم .

باکمال تاسف درگذشت شادروان **حاجی محمد خاورمنش** راباطلاع دوستان‌وخویشاوندان میرساند مجلس ترحیم مردانه روز شنبه ۳۱ مرداد ماه‌ازساعت ٤ونیم الی ٦ونیم بعد ازظهر درمسجد رحمتیه خیابان فرح‌آباد اول خیابان شکوفه وهمچنین مجلس‌زنانه عصر روز جمعه ۳۰ مرداد ماه‌در منزل شخصی آن مرحوم واقع در خیابان شکوفه‌کوچه هرمز شماره ۸ منعقد است .

عندلیب الذاکرین ـ محمود خاورمنش ـ عباس خاورمنش ـ دکتر امیر خاورمنش ـ حسن نادری ـ جوادبدیع زاده ـ دکتر بدیع‌زاده ـ مهندس بدیع‌زاده ـ حاج‌سیدمحمد پیامی ـ حاج سیدعلاءالدین لواسانی ـ حاج‌زین‌العابدین‌رعیت علی‌اکبر رفتاری ـ ابوالقاسم رفتاری ـ محمود رفتاری ـ حاج‌امیراکرمی ـ ماشاءاله پولادی ـ حاج‌حسن تخاوری ـ مرتضی بازرگان ـ خسرو خاورمنش .

آ ـ ۹۹۸۳

بعموم بازماندگان آنمرحوم مصیبت وارده را تسلیت میدهیم .

مراسم چهلمین روز درگذشت شادروان **زوریك میرزایانس** ساعت ۹ الی ۱۰ صبح روز جمعه ۳۰ مرداد ماه ۱۳۴۳ در کلیسای ارامنه خیابان قوام‌السلطنه بالا برگزار میشود .

آ ـ ۹۹۹۳

خانواده میرزایانس

باطلاع دوستان و آشنایان محترم میرساند مراسم چهلم فقید سعید **سلطان عبدالحمید میرزا** بزرك خاندان ملك‌قاسمی بطور خصوصی روز شنبه سی‌و یکم مرداد ماه در آرامگاه ابدی آنمرحوم درامامزاده عبدالله برگزار میشود و هزینه آن بمصرف امور خیریه خواهد رسید .

آ ـ ۱۰۰۱۱

ملك‌قاسمی ـ زکی‌خانی

بانهایت تاسف فوت مرحوم **عزت‌اله احمدی** کارمند حسابداری بنگاه‌پتروشیمی راباستحضار میرساند :

و مجلس ترحیم آنمرحوم از ساعت ۹ الی ۱۲ روز جمعه ۳۰ مرداد ماه ۱۳۴۳ در مسجد اردبیلیها واقع در چهارراه گلوبندك چاله حصار منعقد خواهد بود .

بنگاه پتروشیمی

آ ـ ۱۰۰۰۳

بانهایت تاسف درگذشت نابهنگام**عزت‌اله احمدی** راباطلاع‌عموم‌بستگان‌و آشنایان میرساند مجلس‌ترحیم روز جمعه ۳۰ر۵ر۴۳ از ساعت ۹ الی۱۱ صبح درمسجد اردبیلیهاواقع درگلوبندك کوچه‌چاله‌حصار و مجلس ترحیم زنانه آنمرحوم همانروز ازساعت ۳الی ٦ بعداز ظهر در منزل شخصی واقع درخانی‌آباد کوچه مسجد قندی کوچه‌فاطمی برگزار خواهد شد .

خانواده های : جودت ـ حبیب‌اللهی ـ غلامین رجب‌زاده ـ محمدزاده ـ بیرامی ـ خلیل‌اللهی ـ معصومی طبائی ـ فرزین ـ صادقی ـ رضائی ـ صفرزاده ـ فهیمی ـ احدی ـ حاجی‌زرگری ـ حداد ـ شیخ‌اکبری ـ صداقت ـ برادران‌جعفری زرینه ـ عظیمی ـ رحمانی ـ اصغر واحمدی .

بعموم بازماندگان آنمرحوم مصیبت وارده را تسلیت میدهیم .

باستحضار اقوام و دوستان گرامی میرساند.

بمناسبت شب‌چهلم وفات مادر عزیزم**علویه بانولیلا خانم سجادی** تفرشی در روز شنبه ۳۱ مرداد ازساعت پنج‌تا هفت ونیم بعد ازظهر در سرمزارآن مرحومه در قم قبرستان نو مجلس ترحیم برقرار خواهد بود امیداست با تشریف فرمائی روح آنمرحومه راشاد فرمایند .

اسمعیل بهرامی دبیر دبیرستانهای طهران

جمعیت خیریه شانجان

از درگذشت جناب آقای سناتور افتخار هشترودی که از قضات پاك‌دامن و شریف و افتخار آذربایجان بوده بسیار متاثر واین‌ضایعه دردناك رابعموم اهالی وطن‌پرست آذربایجان و دوستان آنمرحوم تسلیت گفته و درود فراوان اهالی شانجان رانثار روح پاك و مطهرشان مینمائیم .

جمعیت خیریه شانجان

درگذشت اسفناك آقای **محمودسیقلان** کارمند شرکت ملی نفت را باطلاع عموم بستگان و آشنایان میرساند . مجلس ختم مردانه ازساعت ٤ الی ٦ بعداز ظهر روز جمعه سی‌ام مرداد در مسجدولی عصر واقع در حشمت‌الدوله چهار راه کیوان‌و ختم‌زنانه‌درمنزل شخصی واقع‌درانتهای خیابان‌دامپزشکی نرسیده‌به‌حمام حسینی کوی مسجدوهمچنین‌هفته آن مرحوم ازساعت ٤ بعداز ظهر روزدوشنبه دوم‌شهریوردرابن‌بابویه برقرار حضور درآن باعث شادی روح آنمرحوم خواهد شد .

احمدمهرآرا ـ سرهنك‌محمد حسین‌مرادی سرهنك هوشنك سلحشور ـ محمدو محمود ذوالفقاری ـ خیر ـ ناصری ـ ضرابی ـ صمیمی مهتابی ـ سراجی ـ عظیمی ـ نوبری ـ معینی خسروی ـ علی‌اکبر مرادی .

بعموم بازماندگان آنمرحوم مصیبت وارده را تسلیت میدهیم .

سپاسگزاری

از ذوات محترمی‌که باشرکت خود درمجالس ترحیم‌رشت‌وتهران ویا بوسیله ارسال نامه و تلگرام ویادر جرائد از مرك ناگهانی وجانفرسای فرزند ناکام ودلبندم **دکتر فرخ صالحی گیلانی** درآلمان ابراز همدردی و تسلیت فرموده‌اند از طرف خود و خاندان وابسته صمیمانه تشکر مینمایند و چون شدت تالمات روحی و ناراحتی فکری طوری است که قادر بعرض جواب و یا شرفیابی جهت تشکر نیستم لذا توقع از کرم‌و لطف‌عمیم آقایان اینستکه بنده را از انجام این تکلیف معفو بدارند **میرمحمود صالحی گیلانی**

از عموم سروران گرامی و روسای معظم وزارت‌بهداری‌وشرکت‌فرهنگی خصوصا‌دوستان گرامی و منسوبین‌که در تشییع جنازه‌شادروان دکتر **رفیع‌الله کیوان** و همچنین مجالس‌ختم و شب هفت شرکت‌یابوسیله نامه‌وتلگراف ودرج مراتب تسلیت درجراید بذل‌عنایت فرموده‌اندبی نهایت سپاسگزارو چنانچه بعلت تالمات روحی در شرفیابی و عرض تشکر حضوری تاخیری شده استدعای عفووامید بخشش داریم .

خانواده های : فاطمه کیوان ـ دکتر کیوانی کاردان ـ شفا

شهر دریاکنار گشایش یافت

بقیه از صفحه اول

مازندران و گروهی از شخصیت های مختلف مملکتی و همچنین جمع کثیری ازخریداران وبلاهای دریاکنار حضور داشتند در آغاز آقای رضا بوشهری رئیس هیئت مدیره شرکت آتی ساز به آقای وزیر آبادانی و مسکن‌خوش آمد گفتند ومدیران ومهندسان دریا کنار را بایشان معرفی نمودند.

آقای بوشهری سپس ضمن‌بیانات خود چنین گفتند:

از آنجائیکه دوره سازندگی در تحت رهبری مترقیانه شاهنشاه محبوب در ایران شروع‌شده و مملکت و ملت بشاهراه ترقی قدم گذارده است برهر فردی‌فرض است که کوشش نمایدتا قسمتی از منویات مقدس شاهانه را اجراء نماید. ما هم بهمین منظوربس از مطالعات دقیق‌و عمیق متوجه کرانه های سرسبز وسواحل روحبخش بحر خزر شدیم وباتوجه باینکه این‌مناطق در سالهای اخیر مورد توجه خاص مردم قرار گرفته است برای ایجاد وسائل کامل رفاه آنها باشرکت بین المللی لردو که‌شهرت بین المللی و سوابق ممتد در بنای شهرهای‌ساحلی دارد و در سواحل دریای مدیترانه از یونان گرفته تاایتالیا و فرانسه و اسپانیا شهرهای ساحلی بسیار زیبا و نمونه‌ای بنانموده‌است و نمونه زیبائی از کار آنها را نیز امروز مادراینجا مشاهده میکنیم‌تماس‌گرفتیم وشرکتی بنام شرکت آتی ساز تشکیل‌دادیم. نتیجه‌کار این شرکت فعلا همین شهر زیبای ساحلی دریا کنار است که خوشبختانه مورد توجه خاص اهالی محترم تهران قرار گرفته است چون عالیترین سیستم های شهرسازی‌در سواحل دریا دربنای ویلاهای دریا کنار بکار رفته است .

بطوریکه ویلاها مجهز بلوله کشی‌آب تصفیه شده ـ برق ـ بلوار های‌مفرح و چمن کاریهای‌زیبا، میدان های‌وسیع وتمام تجهیزات و وسائل رفاه‌خانواده میباشد و همچنین کاملترین وسایل تفریح و بازی شامل زمین های گلف والیبال ، تنیس ، بولینك وهمچنین مدرن ترین وسائل تفریحی روی آب از جمله قایق های موتوری ، اسکی روی آب مجهز است .

من در خاتمه از خدای متعال برای ساکنان شهر زیبای دریا کنار عمر طولانی توام با آسایش و سلامتی‌آرزو میکنم .

آنگاه توضیحات فنی توسط‌آقای اسمعیل ریاحی باطلاع آقای وزیر آبادانی و مسکن رسید دراین موقع آقای دکتر نهاوندی پشت میکرفون قرار گرفتندو ضمن اینکه بنای شهر دریا کنار را بمسئولان آن صمیمانه تبریك گفتند اظهار داشتند.

من‌امروز از طرف آقای‌نخست وزیر که شخصا علاقمند بودند این شهر زیبا را افتتاح بنمایند نمایندگی‌دارم که امروز بنام نامی شاهنشاه این‌شهر ساحلی را افتتاح نمایم و برای‌ساکنان آن آرزوی سعادت و موفقیت مینمایم آقای وزیر آبادانی و مسکن بکاررفتن سرمایه های خصوصی رادر راه عمران و آبادی کشور ستودند و افزودند: امروز که در پرتو انقلاب شاه و مردم سازندگی ایران آغاز شده‌است این قبیل شهر ها که نموداری از بکار بردن اوامر شاهنشاه در راه‌ترقیات ایران میباشد قابل تقدیر میباشد .

آقای وزیر آبادانی ومسکن‌دریایان بنام شاهنشاه بابریدن نوار سه رنك ودر میان‌ابرازاحساسات شدیدحاضران شهرزیبای ساحلی‌دریاکنار راگشودند آنگاه آقای دکتر نهاوندی‌باتفاق همراهان از قسمت های مختلف شهر دریا کنار و ویلاهای نمونه‌آن بازدید کردند وزحمات و فعالیت های مسئولان امر را ستودند. آقای وزیر آبادانی و مسکن ساعت ۵ بعداز ظهر دیروز با هواپیما بتهران باز گشتند .

تغییر شماره تلفن از ۶۲۱۷۱۸ به ۷۴۳۸۰ انتهای‌بهارحسین‌ـ فقیه مرندی

اطلاعیه سازمان آموزش انجمن دوشیزگان و بانوان

انجمن دوشیزگان و بانوان

چون باخاتمه ماه مرداد تعطیلات تابستانی کلاسهای انجمن دوشیزگان و بانوان بپایان میرسد و از آغاز شهریور کلاسها مجددا شروع بکار میکنند ، بدینوسیله باطلاع کلیهٔ هنرجویان کلاسهای مختلف انجمن (انگلیسی ـ خیاطی ـ آشپزی ـ گلسازی ـ گل‌آرائی و غیره) که از تعطیلات تابستانی استفاده کرده‌اند میرساند :

کلیهٔ کلاسهای انجمن از آغاز شهریور مجددا کار خودرا آغاز میکنند . بنابراین لازمست که هنرجویان کلاسها هرچه‌زودتر (حداکثر تاپنجم شهریور) برای شرکت در کلاسهائی که قبلا نامنویسی کرده بودند در محل انجمن (خیابان شاهرضا ـ خیابان فرصت ـ شماره ۷۳ ـ تلفن ۶۹۷۱۵) حضور بهمرسانند. هنرجویان وشاگردان کلاسها در صورتی که طی مدت مقرره مراجعه‌ننمایند جای ایشان باشخاص جدید واگذار و هیچگونه ادعائی پذیرفته نخواهد شد .

ضمنا برای کلاسهای جدید انجمن (انگلیسی ـ خیاطی ـ گلسازی ـ گل‌آرائی ـ منشیگری ـ آشپزی ـ شمع‌سازی ـ موسیقی آرایش و زیبائی ـ کمکهای اولیه ـ ماشین‌نویسی) ثبت‌نام میشود ساعات مراجعه همه‌روزه از ۹ تا ۱۳ صبحها و۴ تا ۷ بعدازظهرها در محل انجمن میباشد .

(۱)

تفسیر قرآن مجید

تالیف شیخ ابوالفتوح رازی باتصحیح کامل و تعیین عدد آیات، کشف‌الآیات، ترجمه لغات مشکله‌ـ اعراب کامل تمام اشعار عربی وترجمه فارسی آنها‌ـ پاورقی و مقدمه‌به قلم دانشمند محترم **آقای حاج میرزا ابوالحسن شعرانی** در۱۲ جلد باکاغذ اعلا و جلد زرکوب ٤ جلد آن‌حاضروپیش فروش میشود.هدیه ٦۰۰ ریال باتحویل ٤ جلد وبقیه با تحویل هرجلد یکصد ریال دریافت میشود.

ناشر ـ کتابفروشی اسلامیه بوذرجمهری‌شرقی‌تلفن۲۱۹۶۶

مرداب مرگ

رنگی ـ دوبله‌بفارسی

باشرکت : والتربرنارد ـ جفری‌هانتر ـ جین‌پیترز

برنامه امشب **سینمادنیا**

نقش پهلوانی ونهضت عیاری

در تاریخ اجتماعی وحیات سیاسی ملت‌ایران

و

تعریف زورخانه و تحلیل ورزش باستانی

تالیف: کاظم کاظمینی

مبارزات و جنگهای ضد اعراب وضد مغول‌ها و جنبش های‌ضد ترکان‌سلجوقی وتاثیرظهور مذهب‌شیعه‌درشئون‌تاریخی‌واجتماعی وسنت‌های باستانی ایران ، جانبازیهای عیاران آزاده :حمزه‌ابن عبداله آذرك‌ویعقوب لیث صفار وعبدالرزاق بیهقی ، ابومسلم خراسانی ، بابك ، مازیار، مرداویج و دهها وصدها چهره درخشان دیگر تاریخ ایران .. فتوت واخوت آئین پهلوانان ایران ، ارزیابی عیاری ایرانیان و شوالیه‌گری اروپائیان ... ایرانیان جوانمرد ورومیان گلادیاتوریست .. هدفهای نظامی ورزش .. ایرانیان واسلام ودهها‌مبحث آموزنده وحکایات شورانگیز و پرمغز ازوقایع وحوادث‌خارق‌العاده‌و جنگها و هماوردی‌ها‌و کشتی های پهلوانان وعملیات‌حیرت‌آور عیاران‌و شاطران ودرقسمت‌آخر داستان توصیفی و جذاب و فلکلوری و تاریخی زورخانه راخواهید خواند .

مطالعه این کتاب برای هر ایرانی که‌به‌اهمیت‌خویشتن‌شناسی تاریخی واجتماعی مردم ایران واقف است ، خاصه‌برای‌روشنفکران وفرهنگیان ودانش‌پژوهان کمال ضرورت را دارد .

مرکز فروش: کتابفروشی‌ابن‌سینا‌ـ چهارراه‌مخبرالدوله

Agfa

نمایشگاه عکس های

اولین مسابقه عکاسی بانوان که بابتکار کارخانه آگفا

ترتیب داده شده بود از روز شنبه ۳۱ مرداد بمدت چهار روز در انجمن بانوان و دوشیزگان واقع در خیابان فرصت ـ شاهرضا برای تماشای عموم خانمها‌مفتوح‌است.

سازمان کتابهای جیبی

شنبهٔ آینده

چرندوپرند ـ نوشتهٔ علی‌اکبر دهخدا (چاپ دوم)

بها ۲۰ ریال

متوسته زبانهای خارجی

وابسته بانجمن زبانهای اروپا

تحت ریاست عالیه جناب آقای علی اصغر حکمت‌وزیر سابق فرهنك استاد ممتاز دانشگاه و باهمکاری عده‌ای از استادان عالیقدر ایرانی وخارجی.

برای دوره جدید سال ۴۳ـ۴۴ کلاسهای مقدماتی ـ متوسطه وعالی زبانهای انگلیسی ـ فرانسه ـ آلمانی ـ روسی ـ ایتالیائی وعربی عده‌ای دانشجو جهت دوره‌یکساله میپذیرد.

نامنویسی تاآخر روز اول شهریورماه ۴۳ خواهدبود وبابت امتحان قوه وورودیه وجهی دریافت نخواهدشد.

پس‌از طی دوره های فوق وموفقیت دراخذگواهینامه نهائی موسسه داوطلبان میتوانند در **امتحانات دانشگاه کمبریج** که برای زبان انگلیسی بعنوان زبان اول و سایر زبانها بعنوان زبان دوم **دانشنامه کمبریج** اعطاء میشود در تهران شرکت نمایند.

نشانی: خیابان شاه ـ ساختمان آلومینیوم طبقه‌پنجم شماره ۵۲۱ تلفن ۶۰۸۲۹ آ ـ ۱۷۷۸۸

سرنوشت پیر مولل مبهم است

لئوپلدویل - ۱۹ اوت

از دیروز تاکنون گزارشهای متناقضی درباره سرنوشت «پیرمولل» رهبر ۳۴ ساله‌شورشیان هوادارلومومبامیرسد.دیروزرادیولئوپلدویل گزارشهائی در تائیدمرک وی منتشر کرد و گفت بعضی از اموال شخصی او از جمله شناسنامه او ومقداری اسنادو یک‌رادیو ترانزیستوری متعلق به‌وی‌در ناحیه کویلو یافت‌شده‌است.امایک‌دیپلمات عالیمقام میگوید «مولل» در «برازاویل» پایتخت کنگوی سابق فرانسه است.

بولتن اخبار دولتی کنگو نیز شرح‌مرک مولل را ننوشته است. شایعه مرک مولل دو هفته است‌درلئوپلدویل‌شایع‌است‌و گفته میشود جسدوی نیزدر میان‌اجساد شورشیان پیدا شده ولی این شایعات قطعا تائید نگردیده است.

در لئوپلدویل طی یک اعلامیه دولت گفته شد: همه‌اتباع‌بوروندوی (همسایه شرقی کنگو) وبرازاویل از خاک‌کنگو اخراج میشوند زیرا این دودولت بشورشیان کمک‌میکنند تمام اموال اتباع این‌دو کشورتوقیف میشود تا اسلحه‌هائی که متعلق به‌کنگو بوده و چندماه پیش‌بوسیله دولت برازاویل مصادره شده باز گردانده شود. این سلاحها بیش از ۱۵ میلیون فرانک بلژیک (۲٫۵ میلیون تومان) قیمت داشته وموقعی که آنها را به‌کنگو حمل میکردند بوسیله دولت برازاویل در«پورت نوار» مصادره گردیده است.

هفته پیش سفارت بوروندوی در لئوپلدویل بوسیله طرفداران دولت ویران شد و اتومبیل کاردار آن سفارت را آتش زدند. تعداد اشخاصی که بااین تصمیم دولت از کنگو اخراج میشوند ۲۵ هزار نفر است که ظاهرا یک هزار نفر آنها امروز کنگو را ترک خواهند گفت.

● نبرد خیابانی

جنگ بین شورشیان‌هوادارا لومومبا و نیروهای دولتی در بوکاووادامه دارد و خیابانهای شهربین نیروهای طرفین شهر دست‌بدست میگردد.

نقشه دولت برای اشغال شهر «مانیما» درکیووی‌جنوبی اینک در دست اجرا است.در کاتانگای شمالی نیروهای دولتی بطرف شهر «کنگولو» پیش میروند و شهر «کاپونا» راکه در یکصد کیلومتری الیزابت‌ویل است از دست شورشیان درآورده‌اند.

گفته میشود دراین جنگ ۴۰ نفر از شورشیان کشته شده‌اند.

از استانلی‌ویل نیز گزارش افزایش فعالیت نیروهای‌دولتی میرسد. عده‌ای‌ازژاندارمهای سابق کاتانگا که بخدمت قوای دولتی درآمده‌اند در محاصره شهر شرکت‌دارند. «مونونگو» وزیر کشور کنگو قرار است شخصا به «بوکاوو» برود تابسران‌قبایل‌اسلحه‌داده آنهارا برضد شورشیان بجنگ وادارد.

در میان دیپلمات های خارجی این ترس بوجود آمده که شورشیان بانتقام شکست‌هائی که در روزهای اخیر از قوای دولتی خورده‌اند دست به‌حمله به‌سفیدپوستان بزنند.

● ضربه بزرگ

پیامهای رادیوئی حاکی است که جنگ در خیابانهای«بوکاوو»همچنان ادامه دارد و قسمت عمده شهردر دست‌قوای‌دولتی‌است.قیام شورشیان در کنگوی شرقی ازچند کیلومتری جنوب این شهر، در دره رود «روزنیزی» برهبری «گاستون - سومیالوت» آغاز شد. شورشیان نیروهای دولتی را از این شهر بیرون کردند و عده‌ای از آنها به کشور «رواندا» که در همسایگی این منطقه است رفتند و از آنجابا شورشیان بجنگ ادامه دادند.

سقوط «بوکاوو» ضربه بزرگی به‌حیثیت رژیم چومبه خواهد بود. گفته میشود «بوکاوو» بوسیله‌ستون پنجم شورشیان تسخیر شده است زیرا در حدود ۸۰ هزار نفر آواره از سراسر کنگو دراین شهر جمع شده بودند که شاید عده زیادی‌از عمال شورشیان در میان آنها وجود داشتند.

● گزارش متناقض

گزارشهائی که مبنی برپیشرفت شورشیان در اطراف شهر بوکاوو و همچنین در خود خیابان های‌شهر میرسد برعکس گزارشهائی است که در چند روز اخیر مبنی‌برپیشرفت قوای دولتی منتشر شده است دیروز گزارش داده شده بود که شورشیان را تا ۸۰ کیلومتری خارج‌ازشهر «بوکاوو» عقب‌رانده‌اند ولی اولین گزارش امروز حاکی بود که شورشیان به ۴۰ کیلومتری شهر رسیدند و بعد خبر جنگهای خیابانی در «بوکاوو» منتشر شد.

کنسول آمریکا در شهر بوکاوو طی یک پیام رادیوئی تاکید کردکه جنگ در خیابانها ادامه دارد ووی دستور تخلیه کنسولگری را داده است.

● کمک مالی آمریکا

دولت آمریکا اعلام کرد بدول افریقائی که بتقاضای چومبه برای کمک نظامی پاسخ دهند کمک مالی خواهد کرد و سربازان آنها را با هواپیما به کنگو خواهد رسانید.

اما یک مانع بزرگ در راه نقشه آمریکا دایر بر استفاده از کمک نیجریه، حبشه، سنگال، لیبریاو مالاگاسی برای سرکوبی‌شورشیان وجود دارد و آن این است که بعضی از رهبران آفریقائی‌نمیتوانند چومبه را بعنوان فرمانروای کنگو بپذیرند. دولت آمریکا برای «ایجاد یک‌سپاه صلح آفریقائی در کنگو» اصرار دارد و رهبران سیاست خارجی این کشور مانند راسک و هریمن و منن‌ویلیامز صریحا این تمایل را اعلام کرده‌اند

عقیده چومبه

لئوپلدویل - چومبه نخست‌وزیر کنگو امروز گفت عقیده دارد جسد متلاشی شده‌ای‌که در «کویلو» بدست آمده جسد پیرمولل‌است.

وی‌گفت درجلوی یک‌کلبه جسد متلاشی شده‌ای بدست آمده‌که درجیب‌های آن اسنادو شناسنامه پیرمولل وجود داشته است.

دولت‌کنگو نیز دراعلامیه‌ای خاطرنشان کرد تصور میکند پیر مولل‌که‌همیشه به‌پیروان خود میگفت عمرجاودانی داردکشته شده است در مصاحبه مطبوعاتی چومبه یک دستگاه رادیوکه در نزدیکی جسدیافته شده‌بود به‌خبرنگاران نشان داده شد.

بهرحال بین اظهارات چومبه واعلامیه دولت تفاوتی وجود دارد چومبه‌میگوید احتمال میدهد جسد متعلق‌به مولل باشد، دولت کنگو اعلام‌کرد اموال‌وشناسنامه متعلق‌به مولل بوده‌اند توضیحی در باره این اختلاف اظهارات داده نشده است.

تحولات مهم جهان در ۲۴ ساعت گذشته

عامل تشدید بحران

بارفع محاصره اقتصادی‌ترک ها در قبرس یک آرامش نسبی در سراسر جزیره پیدا شده و تصمیم دولتین ترکیه و یونان در مورد باز گرداندن قسمتی از نیرو های خود، که از فرماندهی ناتو برای مقابله با حوادث احتمالی قبرس احضار کرده بودند نیز قرینه ای دیگر بر تخفیف وخامت اوضاع است. اما آنچه در این شرایط ممکنست مجدداوضع را بحرانی کند مسئله احتمال کمک نظامی شوروی به قبرس و عکس‌العملی است که ترکیه در برابر آن نشان خواهد داد، و در بیانات فریدون جمال ارکین وزیر خارجه ترکیه به‌آن اشاره شده است.

کهلر
فروش فوق العاده
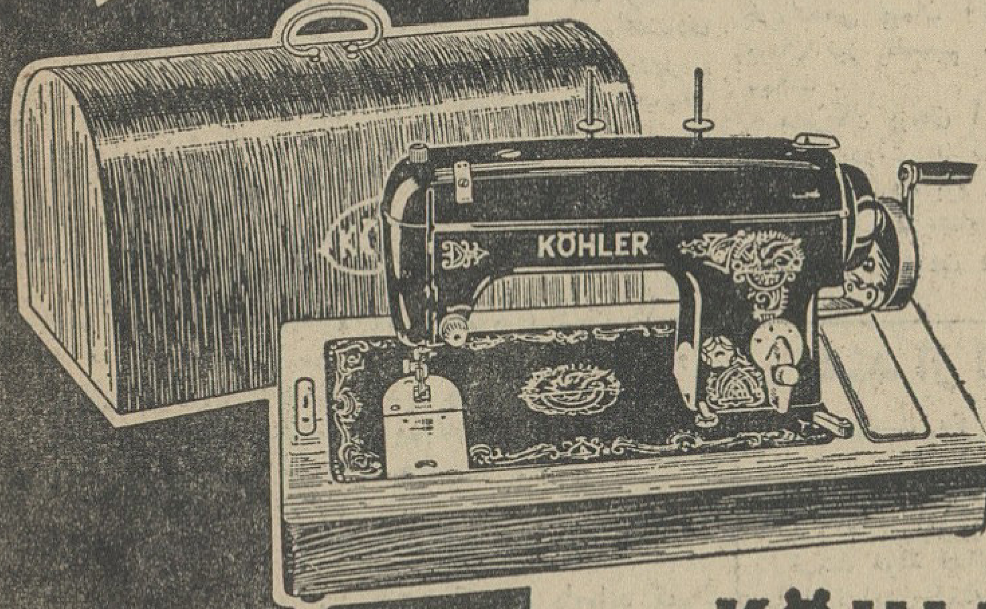
KÖHLER
فروش فوق العاده نمایندگی کهلر آلمان روی چرخ های دستی
مدل ۸۱۱۴ باچراغ وجعبه های چوبی وچمدانی.
باقساط ماهانه
۵۰۰ ریال
بدون پیش قسط
برای ملاحظه و خرید به تهران - خیابان‌شاهرضا روبروی بیمارستان زنان - خیابان‌فردوسی روبروی بانک ملی - خیابان بوذرجمهری‌پاساژنیکپور شیراز و مشهد - نمایشگاههای کهلرآلمان مراجعه فرمائید.
آوازه

بخاطر ژاکلین

نیویورک - جاک رابی قاتل اسوالد به کمیسیون وارن گفته است که احساسات برانگیخته شده او از وضع روحی ژاکلین کندی باعث شد که بسوی لی‌هاروی اسوالد شلیک‌کند و او را بکشد. وی در تحقیقاتی‌که در کمیسیون وارن از او بعمل آمد گفته است که غم واندوه فراوانی‌که‌ژاکلین در آن‌غوطه‌ور بود،عامل اصلی تحریک وی‌بقتل اسوالد بوده است.

بازدید از طلال

امان - ملکه زین مادرملک حسین‌برای ملاقات همسر خود ملک طلال پادشاه سابق اردن‌از امان رهسپار استانبول شد. ملک طلال که از ۱۹۵۳ بعلت بیماری روانی از سلطنت خلع شد در استانبول تحت معالجه قرار دارد.

۲۵۰ روسی به‌کوبا میروند

دولت کوبا اعلام کرد که ۲۵۰ نفر روسی برای کمک به درونیشکر به کوبا میآیند این افرادماشینهای ساخت شوروی را که برای بریدن و جمع‌آوری نیشکرساخته شده بکارخواهند انداخت.

رئیس‌بنگاه اصلاحات کشاورزی کوبا گفت کمک شورویها برای اجرای نقشه کاسترو دایر بر رساندن محصول نیشکر سال ۱۹۷۰ به ۱۰ میلیون تن می‌باشد در سال جاری کوبا ۳٫۳ میلیون تن نیشکر داشته‌است.

در پیرامون جهان

ماهواره تازه آمریکا

واشنگتن- دانشمندان‌آمریکا یک‌ماهواره جدید بنام «سینکام سوم» درمدار زمین قراردادند. این ششمین ماهواره است که امریکا برای رله‌کردن برنامه های تلویزیونی بفضا پرتاب می کند. «سینکام سوم» جریان مسابقه المپیک را بوسیله تلویزیونی به آمریکا و نقاط دیگر منتقل خواهد کرد.

آزمایش اتمی

واشنگتن - کمیسیون انرژی اتمی‌امریکا اعلام داشت که بیک آزمایش اتمی زیر زمینی در صحرای نوادا دست زده است. این دوازدهمین آزمایش‌اتمی زیرزمینی‌است که ایالات‌متحده درسال جاری بعمل آورده‌است.

ترمیم کابینه مراکش

رباط - سلطان حسن دوم پادشاه‌مراکش امروزبا انتصاب ۹ وزیر جدید کابینه آن کشور را ترمیم کرد اما ریاست‌هیئت دولت همچنان بعهده احمد - بهنینی است.

توسعه بیماری تورم‌مغزی

توکیو - وزارت بهداری‌ژاپن اعلام داشت که بیماری - «انسفالیت» تورم مغزی در این کشور بشدت شیوع یافته در مدت یک هفته ۳۵۰ نفر براثر ابتلا‌باین بیماری‌جان سپرده‌اند در سال ۱۹۴۸ نیز بیماری انسفالیت‌بصورت اپیدمی‌شیوع یافت و بیش از دو هزار و ششصد نفر را کشت.

ماه عسل آلن‌دلون

نیویورک -آلن‌دلون هنرپیشه فرانسوی در سر راه خود به هالیوود باتفاق همسرش‌وارد نیویورک‌شد. آلن‌دلون که‌هفته گذشته با «ناتالی بارتلمی» ازدواج کرد در دو فیلم شرکت خواهد کرد.

بازهم خونریزی مغزی

سازمان ملل متحد - دفتر مطبوعات‌سازمان ملل‌متحد اعلام داشت‌که ژنرال‌کارلوس فلورس شاوز فرمانده برزیلی نیروهای پلیس صلح در خاورمیانه‌دچار خونریزی مغزی شده و دریکی ازبیمارستانهای بیروت بستری گردیده است.

چریکها تیرباران شدند

کوالالامپور - ۱۹اوت- خبرگزاری فرانسه -عبدالرزاق وزیر دفاع و معاون نخست‌وزیر اعلام داشت که بیشتر چریکهای اندونزی که طی چند روز اخیر درساحل جنوب غربی‌مالزیا پیاده شده بودند توسط نیروهای دولتی دستگیر و تیرباران شده‌اند.

عبدالرزاق اضافه کرد که‌نیروهای مالزیا بر قسمت های ساحلی جنوب غربی این کشور تسلط کامل دارند.

● بازهم جنگ

امروز جنگ‌های تازه‌ای‌بین نیروهای دولت مالزی و چریکهای اندونزی در مردابهای پونتیان در گرفت. چریکها ضمن حمله بقوای دولتی یک نفر از سربازان را زخمی کردند.

دولت اعلام کرد عده‌دیگری از چریکها دستگیر شده‌اند اماتعدادشان را ذکر ننمود. تاکنون طبق آنچه اعلام شده دو نفر چریک کشته و۱۶ نفر دستگیر شده‌اند. تعداد کل چریکهای پیاده شده به ۴۰نفر برآورد شده‌است.

ایوبخان

نامزد انتخابات ریاست جمهوری آینده شد

کراچی - ۱۹ اوت- خبرگزاری فرانسه - اتحادیه مسلمانان پاکستان پرزیدنت محمد ایوبخان را برای انتخابات آینده ریاست جمهوری‌که درماه مارس انجام میشود نامزد کرد.

تابحال ایوبخان تنها نامزد این انتخابات میباشد گروه مخالف مدتها تلاش میکردند «فاطمه جیناح» خواهر محمدعلی جناح‌قائدپاکستان را به‌پذیرفتن‌نامزدی‌انتخابات‌ریاست‌جمهوری وادار سازند فاطمه جناح‌اکنون ۷۰ سال دارد.

درانتظار پرواز فضائی تازه شوروی

مسکو- ۱۹ اوت - یونایتدپرس آندریان نیکلایف و پاول پوپویچ فضانوردان شوروی امروز اشاراتی به اقدام فضائی مهم شوروی در آینده نزدیک کردند. آندو درمقاله‌مشترکی نوشته‌اند ماه اوت ماه پروازهای‌فضائی است ومامنتظر پرواز جدیدی‌بوسیله فضانوردان آماده شده برای این کار میباشیم.

فضانوردان مزبور بطورضمنی‌اشاره کرده‌اند که‌چند نفرانسان در این پرواز فضائی شرکت داردو نزدیک شدن بیشتر سفاین فضائی به‌یکدیگر پیش‌بینی شده است.

جایزه باید عالی وارزنده باشد
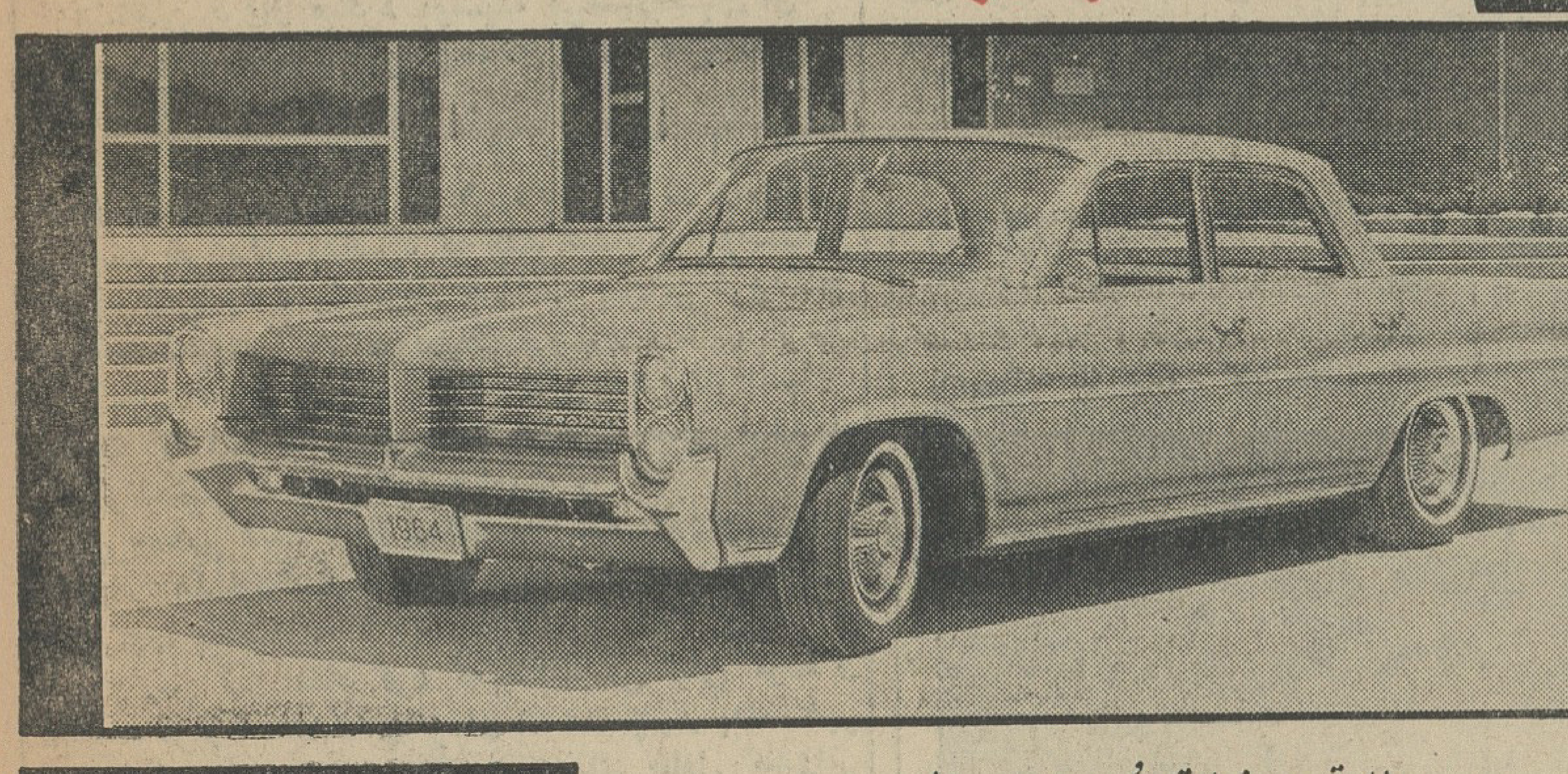
عالیترین اتومبیل سال
پونتیاک پاریزین مدل ۱۹۶۴
جایزه اول برف
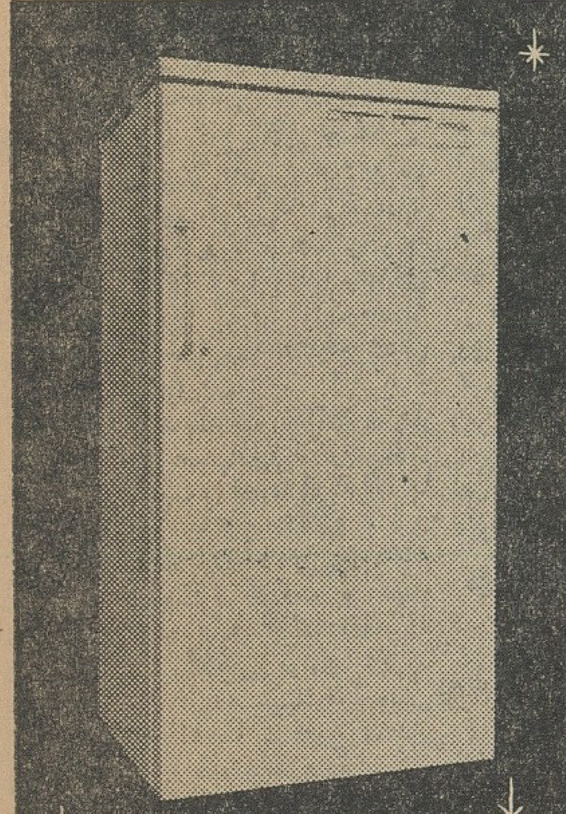
۲ عدد یخچال جنرال استیل
۱۰ عدد چرخ خیاطی مبله
۱۰۰ عدد روتختی مخملی
و
۱۰۰۰ جایزه ارزنده دیگر
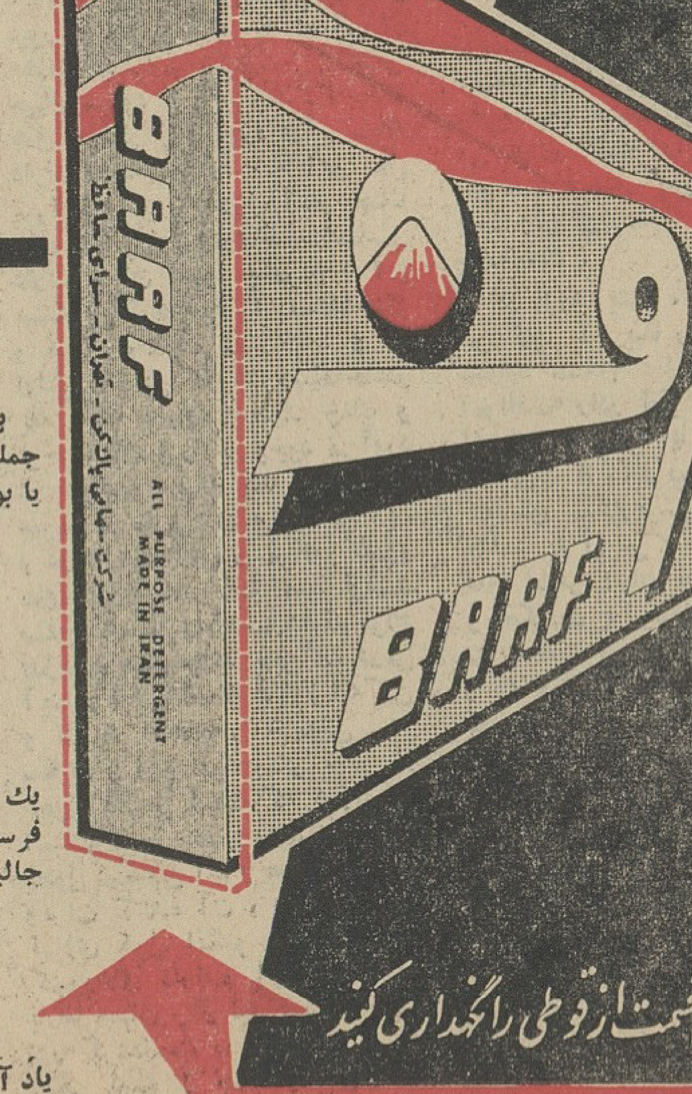

مصرف کنندگان عزیز برف توجه فرمایند
برای استفاده از جوایز عالی و ارزنده برف قسمت انتهائی قوطی برف را که حاوی جمله «شرکت سهامی پاک‌کن - تهران سرای حافظ» است بطورکامل جداکنید وشخصاً یا بوسیله پست به نشانی شرکت سهامی پاک‌کن سرای حافظ بفرستید.
در مقابل هر ۱۰ ته قوطی برف‌کوچک (۴ ریال و نیمی)
یا در مقابل هر ۵ ته قوطی برف متوسط (۹ ریالی)
یا در مقابل هر ۲ ته قوطی برف بزرگ (۱۷ ریالی)
و یا در مقابل ۱ ته قوطی برف بزرگ بزرگ (۳۵ ریالی)
یک کارت مخصوص شرکت در قرعه‌کشی برف که شماره گذاری شده و نام و مشخصات فرستنده در آن قید شده است برای شما ارسال میگردد وهر دوماه یکبار طی قرعه‌کشی جالبی جوایز عالی و ارزنده برف به مصرف‌کنندگان عزیز داده میشود.
این قسمت از قوطی را نگهداری کنید
یاد آوری میکنیم هنگام ارسال ته قوطیها حتما نام و نام خانوادگی و نشانی کامل خود را بنویسید.
فاکوپا

در آتیه نزدیک
فیلم بزرگ سال ۱۳۴۳
اثری سرشار از امید، نشاط، عشق، زیبائی و هنر که قلوب میلیونها نفر از مردم سراسر جهان را تسخیر کرده است.
کن کن
فرانک سیناترا - شرلی مک‌لین
موریس شوالیه - لوئی ژوردان

محصول: کمپانی فوکس قرن بیستم

رنگی دوبله بفارسی

بزودی تهران شاهد نمایش
عظیم ترین حماسه تاریخ بشر خواهد بود
فاتحین

پاناویژن
دوبله بفارسی
محصول: کمپانی کلمبیا
جورج‌هامیلتون
الکه‌زومر
جورج‌پپارد
رومی‌اشنایدر
وینسنت‌ادوارد
روسانااسکافینو
موریس‌رنه
ملینامرکوری
شاهکار ابدی وافتخارآمیز مصرما از «کارل‌فورمن» خالق «توپهای ناوارون»

سالن سینما نیاگارا
پس از تغییر دکوراسیون وتطبیق آن با مدرن ترین سینماهای جهان بصورت زیبا وباشکوهی افتتاح خواهد شد.
برنامه افتتاحیه

ماریاشل
پاسکال پتی
انتونلالوالدی
یک زندگی

وزیر خارجه ترکیه اخطار کرد اگر خطر جنگ برسر قبرس وجود داشته باشد :

ترکیه تنگه بسفر را بروی شوروی می بندد

آنکارا - ۱۹ اوت - خبرگزاری فرانسه - یونایتدپرس - دولت ترکیه امروز تهدید کرد که درصورت بروز خطر جنگ درقبرس بغازهای داردانل وبسفر رابروی کشتی های شوروی خواهد بست .

فریدون جمال ارکین وزیر امور خارجه ترکیه در پاسخ سئوال خبرنگاران راجع بعبور یك کشتی حامل اسلحه روسی از تنگه بسفر و عزیمت آن بسوی قبرس گفت :

ما هیچ اطلاع موثقی در مورد کمك نظامی شوروی بقبرس دردست نداریم واگر چنین وضعی پیش آید اقدام لازم را انجام خواهیم داد .

ارکین این مطالب را بعد از گفتگو با نخست وزیر ترکیه ایراد کرد .

● رفع محاصره

درمورد محاصره اقتصادی ترکهای قبرس ارکین گفت : محاصره اقتصادی ترکهای قبرس بوسیله دولت ماکاریوس تدریجا مرتفع میگردد، واز شب پیش آرامش بیسابقه‌ای در جزیره قبرس حکمفرما شده است .

فریدون جمال ارکین سپس این خبر مطبوعات را که دولت ترکیه پیشنهاد کرده است یك سوم جزیره قبرس به ترکیه واگذار شود تکذیب کرد و گفت ما پیشنهادهائی کرده ایم ، ولی به‌دین راسك وزیر امورخارجه امریکا قول داده ایم تازمانیکه مذاکرات ژنو ادامه دارد مفاد پیشنهاد خود را افشاء نکنیم .

● مقصد قبرس

مطبوعات ترکیه خبرداده‌اند که یك کشتی شوروی بنام «نوی روبناس» از بغاز بسفر عبور کرده که حامل چهارضد هوائی پیاده شده ، توپخانه سنگین و کارکنان نظامی بوده است .ناخدای این کشتی گفته است که مقصداو قبرس میباشد .

ترکیه طبق پیمان مونترو منعقده در سال ۱۹۳۳ حق دارد که در صورت تهدید امنیت این کشور بغازها را بروی کشتی های دیگر ببندد وبغاز بسفر تنها راه دسترسی شوروی بدریای مدیترانه است این بغاز دریای سیاه را بمدیترانه وصل میکند .

● تصمیم مشابه

بدنبال یك جلسه فوق العاده که بمدت ۸ ساعت در کاخ پادشاهی یونان تشکیل گردید ونخست وزیر نیز در آن شرکت داشت اعلام گردید که چون ترکیه تصمیم گرفته است نیروهای خود را بفرماندهی پیمان آتلانتیك بازگرداند یونان نیز تصمیم مشابهی ، اتخاذ میکند .

دبیرکل پیمان آتلانتیك طی پیامی تصمیم دولت ترکیه را باطلاع دولت یونان رسانیده بود ودرخواست کرده بود که تصمیم مشابهی از طرف یونان گرفته شود واین پیشنهاد پذیرفته شد .

هند از لحاظ غذا در مضیقه است

اشنگتن چستر باولز سفیر امریکا در هند گزارش داده که در هند کمبود مواد غذائی در بعضی مناطق وجود دارد . اما بهیچوجه قحطی نیست،

قیمت مواد غذائی در بسیاری از جاها افزایش یافته و درد سری برای دولت هند بوجود آورده است .

مقامات امریکائی عقیده دارند کمبود مواد غذائی در بعضی نقاط بیشتر بعلت بدی توزیع این مواد است تا کمبود واقعی .

ولی دولت امریکا برای کمك به رفع این مشکل مقداری غلات مازاد خود را به هند میفرستد و در حال حاضر این کمك به ماهی ۴۰۰ هزار تن غله بالغ میشود .

هواپیمای جنگی را سرنگون کردند

امروز یك هواپیمای شکاری - بمب افکن ت-۲۸ متعلق به دولت لائوس که برفراز مناطق بیطرف پرواز می کرد ، ظاهرا در اثر شلیك نیرو های پاتت‌لائو ساقط شده است.

این هواپیما ماموریت جنگی برضد مواضع پاتت‌لائو داشته است .

یك سخنگوی وزارت دفاع آلمان امروز گفت هم اکنون یك کشتی بارکش آلمانی که حامل مهمات نظامی برای ترکیه و یونان است بسوی آبهای مدیترانه حرکت کرده است.

این سخنگو گفت بارکش «وارتنفلس» حامل ده اتوبوس نظامی برای یونان ودوقایق موتوری برای نیروی دریائی ترکیه است . محموله مزبور قسمتی از کمك های نظامی آلمان به متحدین نظامی خود در ناتو میباشد .

چهل سال پیش

وقوع کودتا در یونان

آتن - در نتیجه کودتائی که قبلا تهیه شده بود حکومت دیکتاتوری بریاست ژنرال پلاستیتراس در یونان برقرار گردید ژنرال ولاکس و ژنرال ساندالیس وعده زیادی از صاحب منصبان دیگر توقیف شده‌اند

نقل از اطلاعات ۲۹ امرداد ۱۳۱۳

شکاف در کنوانسیون دموکراتها

نمایندگان ایالات جنوبی خواستار لغو فوری قانون حقوق مدنی شدند

واشنگتن -۱۹ اوت- خبرگزاری فرانسه - کمیسیون ماموربررسی برنامه انتخاباتی حزب دمکرات بحث‌درمورد قانون جدید حقوق مدنی امریکا را به پایان رسانیدو بنفع اجرای قطعی وبی‌چون وچرای آن رای داد .

دراین کمیسیون رابرت کندی وزیر دادگستری امریکا ومارتین لوتر کینك رهبر سیاهان این کشور بنفع قانون مزبور سخن گفتند . تصمیمات این کمیسیون درجلسات کنوانسیون حزب دموکرات که روز دو شنبه آینده در «آتلانتیك سیتی» افتتاح میشود مورد بررسی قرار خواهد گرفت .

احتمال نمیرفت که برسر قانون جدید حقوق مدنی در کنوانسیون حزب دموکرات بحثی درگیرد ولی نمایندگان ایالات جنوبی اعلام داشته‌اند که اگر این قانون فورا لغو شود، باهیچ تصمیم دیگری در این مورد موافقت نخواهند کرد .

ناظران عقیده دارند که حتی تطق رابرت کندی هم ازشدت جنجال و مخالفت این عده باقانون حقوق مدنی چیزی نخواهد کاست .

از نظر سیاست خارجی و دفاعی شك نیست که کنوانسیون نظریات پرزیدنت جانسون ودولت اورا تائید خواهد کرد .

نتیجه قرعه کشی

بلیطهای ۲۰۰ هزار تومانی اعانه ملی

در ساعت ٦ بعد از ظهر روز چهارشنبه ۲۸ مردادمراسم قرعه‌کشی بلیطهای ۲۰۰ هزار تومانی اعانه ملی سری ۷۱۳ در بنگاه اعانه ملی انجام شدونتیجه بدین شرح اعلام گردید

۰	پنجاه ریال	
۵۱	پانصد ریال	
۲۴۱	پنجهزار ریال	
۴۴۸۷	ده هزار ریال	
۶۰۷۰۳	پنجاه هزار ریال	
۰۱۲۱۴۲	یکصد هزار ریال	
۰۶۸۹۸۷۹	دویست هزار ریال	

شماره‌های ماقبل و مابعد جایزه یکصد هزار ریالی — مرکب برنده — پنجاه هزار ریال

شماره‌های ماقبل و مابعد جایزه پانصد هزار ریالی — مرکب برنده — پنجاه هزار ریال

شماره‌های ماقبل و مابعد جایزه دویست هزار ریالی — مرکب برنده — یکصد هزار ریال

بنگاه اعانه ملی

دیشب قرار بود گلدواتر بقتل برسد

واشنگتن - ۱۹ اوت

امروز هنگامیکه هواپیمای حامل سناتور «بری گلدواتر» از اسپرینك فیلد واقع در ایالت «ایلینویز» بسمت واشنگتن پرواز میکرد بوسیله بی‌سیم بخلبان آن گزارش داده شد که‌خبر توطئه‌ای برای قتل گلدواتر باطلاع پلیس رسیده است .

در نتیجه این اعلام خبر هواپیمای گلدواتر تغییر جهت داد و بجای اینکه در فرودگاه ملی در واشنگتن بنشیند بفرودگاه «دالس» که چند کیلومتر باواشنگتن فاصله دارد رفت وگلدواتر مسافت بین‌این فرودگاه‌و پایتخت آمریکارا با اتومبیل طی‌کرد .

«پل‌واگنر» سخنگوی مطبوعاتی گلدواتر اظهار داشت که این تغییر فرودگاه بتوصیه مدیر فرودگاه ملی واشنگتن صورت گرفته است .

وی حاضر نشد نوع توطئه را اعلام دارد ولی خود گلدواتر اظهارداشت‌که گویا میخواسته‌اند با انفجار بمب اورا بکشند .

پلیس نیز اعلام کرد که ناشناسی تلفن کرده و میگوید قرار است گلدواتر در ساعت چهار بعدازظهر کشته شود . در این موقع هواپیمای حامل گلدواتر بفرودگاه واشنگتن نزدیك شده بود .

● دو ساعت قبل از حمله

سناتور گلدواتر امروز برزیدنت جانسون را متهم کرد که دو ساعت قبل از حمله به ویتنام شمالی به کمونیستها اخطار کرده وآنها رابرای تدارك دفاع در برابر این حمله که‌منجربسقوط هواپیما های‌آمریکائی شد آماده نموده است .

گلدواتر گفت دولت جانسون در مذاکره با کمونیستها عدم مهارت‌نشان داد و اکنون معلوم شده در جنك با کمونیستها نیز مهارتی ندارد .

گلدواتر «مك‌نامارا» وزیر دفاع آمریکا را بمسخره گرفت و گفت افتخار این استراتژی تماما متعلق به ژنرال های غیرنظامی مانند «فیلد مارشال مك نامارا!» میباشد که قبل از حمله هواپیما ها بدشمن اخطار میکند که بشما حمله میکنیم .

گلدواتر گفت این اخطار قبلی عمدی و بمنظور آن بوده که بافکار عمومی امریکا و همچنین به‌کمونیست ها خاطرنشان شود که اقدام جدی‌تر ووسیع تری برضد آنها بعمل‌نخواهد آمد .

گلدواتر پیشنهاد کرد این‌اشتباه دولت جانسون در جلسات کنگره مورد بحث قرار بگیرد و بار دیگر آمادگی‌خود را برای‌بحث در سیاست خارجی با برزیدنت جانسون اعلام نمود .

● تقلیل نمیابد

گلدواتر امروز رساله ای منتشر کرده و در آن با ذکر ارقام واعداد ادعا نموده که قدرت حمل سلاح اتمی آمریکا طبق نقشه ای که دولت جانسون کشیده ۹۰ در صد تقلیل میابد .

این ارقام از اعلامیه های وزارت دفاع ، اخبار جراید و غیره جمع آوری شده است . در حال حاضر امریکا قدرت حمل ۲۸۵۷۰ مگاتن بمب اتمی دارد و طبق ادعای گلدواتر در ۱۹۷۰ این قدرت به ۱۶۵۶ مگاتن خواهد رسید .

● پول مصاحبه !

گلدواتر امروز باد دیگر ازجانسون دعوت کرد اگر جرات دارد برای یك مصاحبه تلویزیونی با او حاضر شود و گفت پول این مباحثه راجمهوریخواهان از جیب خود به موسسات تلویزیونی خواهند پرداخت .

گلدواتر درهواپیمای خودکه از «اسپرینك فیلد» به‌واشنگتن میرفت به خبرنگاران گفت :من میدانم که چرا جانسون حاضر به مباحثه تلویزیونی نیست- و چرا کنگره امریکا این کاررا منع کرده است .

علت آن است که دولت - جانسون چنان سیاست ضعیفی اتخاذکرده که‌کمونیستها وسوسه شده‌اندجهان‌را به جنك‌جدیدی بکشانند .

● ملاقات با مطبوعات

شبکه‌رادیوتلویزیون «ان-بی-سی» ازپرزیدنت جانسون وسناتور گلدواتر دعوت کرد که دریك‌برنامه‌تلویزیونی تحت عنوان «ملاقات با مطبوعات» مشترکا شرکت جویند .

دراین برنامه که بمدت یکساعت انجام میشود گروهی روزنامه‌نگار از سیاستمداران شرکت کننده‌سئوالاتی میکنند .

«ان- بی- سی» پیشنهاد کرده است که‌کاندیداهای ریاست ومعاون ریاست جمهوری هردو حزب در این برنامه که شش جلسه ادامه میابد شرکت جویند .

انفجار بشگه گاز های سمی

یك‌شهر را مسموم کرد وعده زیادی‌را به بیمارستان فرستاد

فلوریدا -۱۹ اوت- آسوشیتدپرس امروز بعد از آنکه یك‌چلیك ۵۵ گالنی حاوی مواد منفجره ، منفجر شد، گاز های سمی یك کارخانه‌مواد شیمیائی خیابانهای شهر را فراگرفت خانه هزاران نفر از مردم تخلیه شد و عده زیادی از آنها به بیمارستان منتقل شدند . دریك لحظه‌اطاقهای‌بیمارستان شهر پرازاشخاص آسیب‌دیده گردیده «ورنون بارچارد» عکاس گفت گاز های مزبور در آغاز انسان را دچار حالت خفگی میسازد وسپس انقباض های‌بطنی بوجود می‌آورد وآنگاه‌حالت تهوع بانسان دست میدهد .

براثر پخش گازهای‌خطرناك‌بسیاری ازافراد پلیس نیز آسیب دیدند

تلفن ۳۷۲۵۶ **حراج** شهریور

چینی‌های **کایزر** درحراج به‌بهای دلخواه شما

از امشب

از امشب

پرفروش‌ترین صفحه سال- آی‌لاوسوزی- آی‌لحافدوزی

در فیلم بی‌نظیر

باشرکت : پوران- فردین در سینماهای

فردوسی تراس سالن پرسپولیس

ژاله- المپیا- میهن

گذرنامه برای رفتن به بهشت

قیام خانم «آلیس لنشینا» پیغمبر من‌درآوردی در رودزیای شمالی علیه‌دولت این کشور سرانجام بادادن تلفات سنگین سرکوب شد و آلیس‌خود تسلیم گردید این عکس پس ازپایان جنك از اجساد پیروان آلیس گرفته شده است . خانم آلیس‌قبل از جنك بهر یك از پیروان خودگذرنامه‌ای برای رفتن به بهشت‌داده بود . در قسمت جلوی عکس لاشه یك مرغ که حین زدو خورد کشته شده نیز دیده میشود .

تفسیر روز

لبه پرتگاه

همزمان با پنجاهمین و بیست وپنجمین سالروز جنگهای جهانی اول ودوم کانونهای بحرانی جهان در آسیای جنوب شرقی ،کنگو و قبرس یکباره مشتعل شده‌اند.

عبارآتی نظیر پرتگاه جنك و عبور از لبه پرتگاه به آسانی از دهانها شنیده میشوند. گوئی جهان میرود تا باین اعتقاد که جنك های جهانی یك دوره ۲۵ ساله دارند صحه بگذارد . با این حال شرایط امروز باروز آغاز جنك های جهانی اول ودوم تفاوت اساسی دارند- جهان امروز و مردم آن بیشترین توجه‌خود را بمسئله جنك و صلح معطوف داشته‌اند. و در اولین لحظاتی که یك مسئله حاددر یك نقطه جهان تهدید جنك و برخوردهای بزرك رابوجود می‌آورد در سراسر جهان یك حالت بسیج عمومی در مقابل آن بوجود می آید و درسازمان ملل و مرکز کشور های بزرك عالم که سر نوشت صلح و جنك را بدست‌دارندامواج قدرتمند ضد جنك بحرکت درمی آیند و اولین شعله های زبانه‌کش و تهدید کننده را خاموش می سازند و این امر بیشتر ناشی از تحول عظیمی است که درزندگی انسان عصر حاضر روی داده‌است تحول شگافتن اتم و تصاحب نیروی ویران کننده آن ، وترس ازاین نیروی هول انگیز بخصوص در کشورهای دارنده آن است که بارها جهان رااز لبه پرتگاه جنك دور کرده‌است . در دنیای امروز دیگر نمیتوان جنك را دنباله و ادامه دیپلماسی بااشکال تازه دانست. بعکس هدف اساسی دیپلماسی امروز جلو گیری از وقوع یك جنك بزرك است. و می توان گفت دراین زمینه یك موافقت ضمنی بین قدرت های بزرك وذینفع‌درمناطق بحرانی‌حاصل شده‌است .

در مورد ویتنام ، چین که‌وانمود می کند آمریکا رابیر کاغذی‌می شمارد هنگام عمل ناگزیر این «موافقت» رادر نظر گرفت و از انتشار یك بیانیه پا فراترنگذاشت وشوروی کوچکترین‌علاقه‌ای‌باجابت تقاضای ماکاریوس درمورد کمك نظامی به قبرس و ورود در ماجرا های نظامی نشان نداد. و آمریکا و حکومت پرزیدنت جانسون نیز دعوت های عناصر داخلی وخارجی راکه عملیات وسیع و دامنه دار نظامی تا حد یك جنك بزرك را می طلبند رد میکنند.

اما بحرانهای‌این‌عصر باخصوصیات خاص‌خود علیرغم عدم تمایل مردم جهان روی‌میدهند. اینها بخصوص در کشورهای کوچك که نفرت‌های نژادی، ملی و مذهبی قدرت زیاد و میدان وسیعی برای عمل دارند روی میدهند . در همه این‌مناطق رآغاز وسیله‌ابراز این تنفر،جنك های پراکنده‌با سلاحهای کهنه و قدیمی است. آنگاه در تمامی این موارد مسیر واحدی‌آغاز می‌شود که در نیمه آن قدرتهای بزرك خارجی خودرا روبروی هم می بینند و از آن پس عملیات متحد الشکلی صورت میگیرد ، تشکیل جلسه شورای امنیت ، میانجیگری بین نیروهای خصم ، پیامهای دعوت بصلح و حل مسالمت آمیزبحران از گوشه‌و کنار جهان ، و باین ترتیب بحران در یك نقطه تسکین می یابد تابیك نقطه دیگر فرصت انفجار بدهد .

اما علیرغم وجود سازمان ملل، نیروی اتمی و علیرغم عدم تمایل عمومی بجنك هیچ ضمانت قاطعی وجود ندارد که سر انجام یکی از این کانونهای بحرانی جهان راتا آنسوی پرتگاه جنك و تااعماق‌این پرتگاه جلو نبرد . وامروز آنچه بخصوص این خطر را دربطن خود دارد بحران قبرس است . علیرغم آتش بس ، هنوز تمامی عواملی‌که بحران را بوجود آوردند بشکل اولیه خود باقی هستند و جالب آنکه سازمان ملل آشکارا از ایجاد آرامش در شهر کوچکی چون نیکوزیا عاجز مانده است . مسئله این است که هیچگاه‌باین سازمان امکان اعمال قدرت‌بخاطر اعاده نظم‌واستقرار صلح‌رانداده‌اند و نتیجه آن شده‌است که در حضور هزاران سرباز مامور صلح پایه های جنك رابنا می گذارند روشن است‌که این شرایط‌بهیچ روی قابل دوام نیست و دیر یازود به انفجاری بمراتب مهیب تر منجر میشود که شعله آن میتواند انبار باروت جهانی را نیز مشتعل سازد.

سیل تلگرام خانم‌ها برای شیخ عرب

بئرشعب - اسرائیل - ۲۰ اوت - آسوشیتدپرس - شیخ‌سلیمان رئیس یك‌قبیله بدوی بیش‌از ۲۵ تلگراف در پاسخ اعلان خود دایربه پذیرفتن یك‌زن امریکائی به‌حرمسرایش ، دریافت کرده‌است .

۲۴ تااز این تلگرافها از امریکا مخابره شده و یکی از سیدنی (استرالیا) این تلگراف ها دراداره پست «بئرشعب» جمع شده تاپیك شیخ‌که هفته‌ای یکبار از «وادی» به‌شهر می‌آید و مراسلات شیخ را می‌برد ، بیاید و آنهارا ببرد .

ساکنان بیابان میگویند شیخ مزبور ۹۰ سال ، ۳۵ همسر ، و هفتاد فرزند دارد اول بار خانمی بنام «دیتون» بطمع ۵۰ هزار دلار پیشنهادی‌شیخ، ازشوهرش طلاق گرفت .

این‌خانم‌مدعی بود که‌شیخ‌اعلان کرده به‌هرزن امریکائی که یك سال درحرمش بماند ۵۰ هزار دلار میدهد و دیروز طی تلفن به یك خبرنگار گفت ازاینکه شیخ وجود چنین اعلانی‌را تکذیب میکند در حیرتم .

از: نیویورک‌تایمز — چاپ نیویورک

کنوانسیون دموکراتها و مسئله پیروزی جانسون

یکی از چهره های کهن سیاست آمریکا آنست که دمکراتهادر جلسات مقدماتی ودرکنوانسیون حزب سخت بجان هم میافتند ، واز آن پس پیمان‌وحدت می‌بندند و جبهه مستحکم واحدی برای روز انتخابات تشکیل میدهند . یکی از این موارد مبارزات انتخاباتی سال ۱۹۶۰ بودکه جانسون به‌کندی ملحق‌شد .درسال۱۹۵۲ عده‌ای از جنوبیها نتوانستند نظر حزب‌را در مورد حقوق مدنی هضم کنندوناچاربسوی آیزنهاور روی کردند . اینها درسال ۱۹۵۶نیز مجددا بوی رای دادند

از آنجا که حتی ترکیب‌کندی و جانسون نیز نتوانست در سال۱۹۶۰ تمام ایالات جنوبی را جلب کندمعلوم میشود که از زمان مبارزات«فرانکلین روزولت»در سال ۱۹۴۴ وحدت و یکپارچگی جنوب از صورت سابق خارج شده است و بهمین نسبت هم حزب دمکرات از آن هنگام دیگرمتحد ویکپارچه نبوده است .

بدیهی است در سال جاری نیز این‌حزب وحدت نخواهد داشت .شاید سناتور گلدواتر هنگامی که‌علیه‌لایحه حقوق مدنی رای میداد از این‌حقیقت اطلاع داشت جنوب امسال هم مانند سالهای گذشته تنها در این امروحدت نظر خواهد داشت که خود رادمکرات بنامدو جمهوریخواهان نیزامیدپیروزی های بزرگی را در جنوب دارند . اما مشکلات دمکراتها بهمین جا خاتمه‌نمی یابد و در عین حال نمیتوان‌گفت این مشکلات تا کجا پیش میروند زیرا هنوز معلوم نیست عکس‌العمل کنار- گذاردن «ربرت کندی» از فهرست کاندیداهای معاونت ریاست‌جمهوری در حزب چگونه بوده است‌و نیزهنوز معلوم نیست که کندی تا چه حدبه خاطر پیروزی جانسون تلاش خواهد کرد . در کاخ‌سفید گفته میشودکنار گذاردن روبرت کندی اگر هم اصولا تاثیر بدی داشته باشد این تاثیر بسیار جزئی خواهد بود .

بعکس‌جانسون از آن جهت کندی را کنار گذاشت که درداخل حزب‌مخالفت های شدیدی علیه نامزدی وی وجود داشت . واین‌مخالفت ها هم درزمینه حقوق مدنی و هم در زمینه های‌دیگر بود .

نامزدی کندی‌در درجه اول‌درجنوب بامقاومت روبرو میشد و ازاین‌گذشته جانسون در محافل تجارتی مخالفت شدیدی را باکندی‌ملاحظه‌مینمودعلاوه براینها بسیاری از رهبران کارگری نیز با او میانه خوبی نداشتند .

جانسون دانسته بود که در یك مراجعه به‌آراء عمومی‌برای انتخاب بهترین رئیس‌جمهوری ،کندی‌درردیف آخرین خواهد بود . تنها امتیازبزرك کندی آن‌است که براردررئیس‌جمهوری فقید است ودر میان کاتولیکها وبعضی گروههای دیگر نفوذ دارد . اما‌آمار اخیر نشان داده است که هنوز نفوذ جانسون نیز در بین کاتولیکها قابل ملاحظه است بهر حال کاخ سفیدگمان نمی کند که تنها کنار گذاردن کندی موجب عواقب‌ناراحت کننده‌ای‌درداخل حزب گردد. با اینحال بسیاری از دمکراتها از اینکه کندی بنامزدی معاونت رئیس جمهوری انتخاب‌نشده بشدت ناراحتند آنها که کنارگذاردن کندی را اشتباه میدانند استدلال می کنند که دست کم بخاطر جلب‌سه شهرهای بزرك ایالات شمال شرقی. طرفداران کندی میگویند بایشتیبانی این افراد حزب دمکرات میتوانست‌آراء کثیر شهرنشینان را بدست آورد و پیروزی خود را حتمی سازد .

پرزیدنت جانسون مطمئن است‌که رای مخالف سناتور گلدواتر به لایحه حقوق مدنی پیروزی او رادر «میسی- سی پی» و «آلاباما» مسجل ساخته است .وی عقیده دارد که ایالات - «ویرجینیا»و «فلوریدا» که درسالهای بعد از جنك بایالات انتخاباتی حزب جمهوریخواه تبدیل شده‌اند‌درهرحال به جمهوریخواهان رای‌میدهندومسئله لایحه حقوق مدنی نیز این اعتقاد را تصویب کرده است .

در جنوب رئیس جمهوری گمان می کند که باکوشش زیاد میتواند آراء «جنورجیا» ،«کارولینای شمالی» ، «آرکانزاس» و «تگزاس» را بدست آورد .

وضع کارولینای جنوبی و«لوئیزیانا» معلوم نیست و ممکن است بهر طرف متمایل‌شوند . ضمنا این مسئله‌جالب توجه است که بانامزد شدن سناتور «مك‌کارتی»برای معاونت ریاست - جمهوری آراء جانسون در جنوب افزایش می یابد .

آیا کنار گذاردن رابرت کندی در موقعیت جانسون تزلزلی ایجادمیکند؟

کاخ سفید معتقد است که‌اگرکار مبارزه در جنوب بالا بگیردو گلدواتر بسیاست فعلی در مورد ایالات این منطقه ادامه دهد شکست وی حتمی خواهد بود زیرا او نخواهد توانست آراء ایالات مرزی نظیر «اوکلاهاما»، «میسوری» ، «کنتاکی» ، «تنسی» ، ویرجینای‌غربی و ماریلند را بدست آورد و در «ایلینویز» و«اوهایو»نیز شکست خواهد خورد .

زیرا استراتژی گلدواتر آن است که موقعیت خودرا در جنوب وایالات غربی مستحکم‌سازد،وسپس درصورت امکان آراء دوایاسه ایالت یعنی - «ایلینویز» ،«اوهایو» و«کالیفرنیا» را نیز بدست آورد . علاوه براینهاحزب دمکرات بامخاطرات دیگری نیزروبرو است که شاید مهمترین آنهامسئله حقوق مدنی در خارج از ایالات جنوبی باشد . این امکان نیز وجود دارد که بسیاری از دمکراتها علیه حقوق مدنی شورش کنند و بگلدواتر بپیوندند.

تامیخوری میزنم وصدایت‌نبایددرآید

زدی ضربتی ضربتی نوش کن !

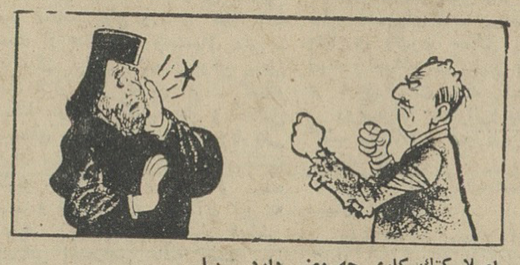
اصلا کتك کاری چه معنی دارد . بیا بنشینیم قضیه را با گفتگو حل‌کنیم!

از : نیویورک‌تایمز

حوادث خلیج تونکن موقعیت «خان» را محکم کرد

صفحه ۵
پنجشنبه۲۹امرداد‌ماه۴۳

هنگامی که روز یکشنبه گذشته ژنرال خان در مصاحبه مطبوعاتی خود در سایگون اعلام داشت که علاوه بر نخست وزیری پست‌ریاست جمهوری را نیز بعهده گرفته است منظورش‌این بود که هیچگونه تغییری دراوضاع آن کشور حاصل نشده است .

در حقیقت ژنرال خان از روز سی‌ام ژانویه عملا تمام اختیارات‌را در دست گرفته است . روز سی‌ام ژانویه روزی است که خان با یك کودتای نظامی رژیمی را که پس از سقوط حکومت نگودین دیم روی کار آمده بود واژگون ساخت و بصورت مرد «نیرومند» سایگون ظهور کرد.

معذلك‌بایدگفت که اوضاع‌بی‌تغییر هم نمانده است . بتدریج‌که هفته‌ها و ماهها میگذرد معلوم میشود ژنرال خان (که در آنموقع تنها ریاست‌دولت را بعهده داشت) در وضع دشواری قرارگرفته و همکارانش‌باسانی حاضر نبودند از وی فرمانبرداری کنند . باین ترتیب ژنرال خان مجبور بود فعالیت عمده خود را به عقیم کردن نقشه هائی که از طرف رقیبان وی برای از بین بردن او کشیده میشد صرف کند و این امر بالطبع باجرای نقشه های جنگی او علیه «ویت‌کنك» لطمه شدیدی وارد میکرد .

امریکائیها نیز از این وضع‌دوچار یك نوع‌نگرانی و ناراحتی شده بودند زیرا دولت امریکا از آغاز روی‌کار آمدن‌حکومت خان بارها مراتب‌اعتماد و اطمینان خود را نسبت بوی اعلام داشته و کمك های نظامی خود را به سایگون افزایش داده بود .

بحران‌خلیج تونکن که بیست روز پیش روی داد قاطعیت کمك نظامی امریکا را نشان داد . اخطاری که امریکا بابمباران پایگاههای نظامی ویت‌نام شمالی به هانوی و پکن کرد باعکس العمل شدیدی روبرو نشد چین کمونیست و ویت‌نام شمالی همینقدر از امریکا خواستند که از تکرار این قبیل حوادث جلوگیری کند و مقررات قرار داد های ژنو را محترم بشمارد

از طرف دیگر ماجرای خلیج‌تونکن موقعیت ژنرال خان را در داخل کشور بطور قابل ملاحظه‌ای تقویت کرد . تا آن وقت بیش از هر موقع دیگر در سایگون از کودتای نظامی و غیر نظامی برضد رژیم خان‌صحبت میشد ولی پیش آمد حوادث خلیج تونکن و اعلام وضع فوق‌العاده در سراسر ویت‌نام جنوبی سبب شد که خان‌دوباره کنترل اوضاع را دردست بگیرد .

«کودتای»جدیدخان برای امریکائی ها یك امر غیرمنتظره نبود و ظاهرا قبل ازاین تغییرات مذاکرات وتبادل نظرهائی صورت گرفته که نمایندگان امریکا نیز در آن شرکت داشته‌اند.

معذلك باید دانست که واشنگتن نه‌تنها ازضعف نخست وزیر در زمینه سیاست بلکه ازعدم محبوبیت وی در کشور نگران بود . اکنون باید دید که افزایش اختیارات ژنرال خان خواهد توانست این نقائص را رفع کند و در نتیجه اوضاع و احوال برای پیروزی بر «ویت‌کنك» آماده شود .

تاکنون‌ظاهراژنرال خان بااقدامات احتیاطی فوق العاده نیروی ملی را بهدر میداد .

هنگامی که خان در ژانویه سال جاری در ویت‌نام جنوبی زمام امور را بدست گرفت تصور میرفت که روابط آن کشور را باقرانسه قطع کند . درماه‌ژوئیه در سالروز امضای قرار داد های ژنو تظاهراتی بر ضد فرانسه‌در سایگون برپا شد و رهبران ویت‌نام جنوبی شعار «حمله بشمال» را در سخنرانیهای خود پیش کشیدند ولی بنظر میرسد این روش رهبران ویت‌نام جنوبی بمذاق‌ژنرال تیلور سفیر کبیر جدید امریکا در سایگون سازگار نبود .

ظاهرا امریکا با استحکام و تقویت رژیم ویت‌نام جنوبی و نمایش خلیج تونکن از یکطرف و تجدید سازمان کمك های نظامی رژیم ژنرال خان‌را از گرفتار شدن به ماجرا های تاسف آور داخلی و خارجی رهائی داده است .

از: لوموند چاپ پاریس

لاستیک رُدلک مخصوص وانت

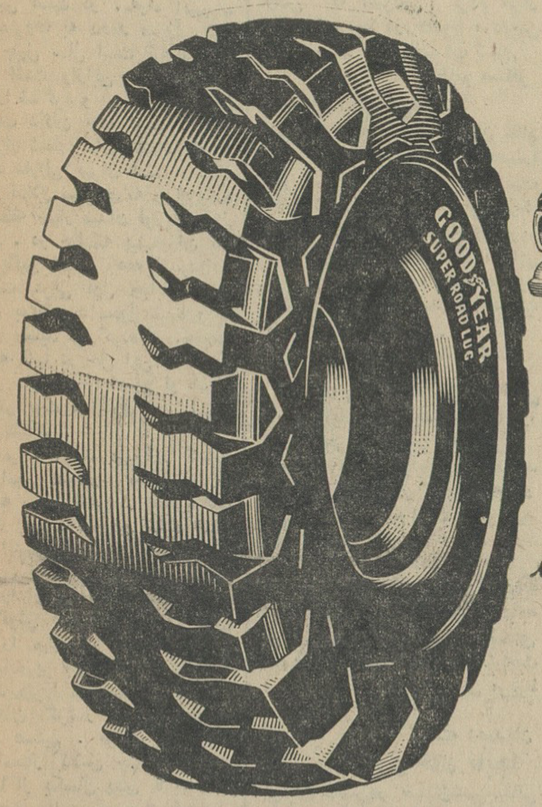

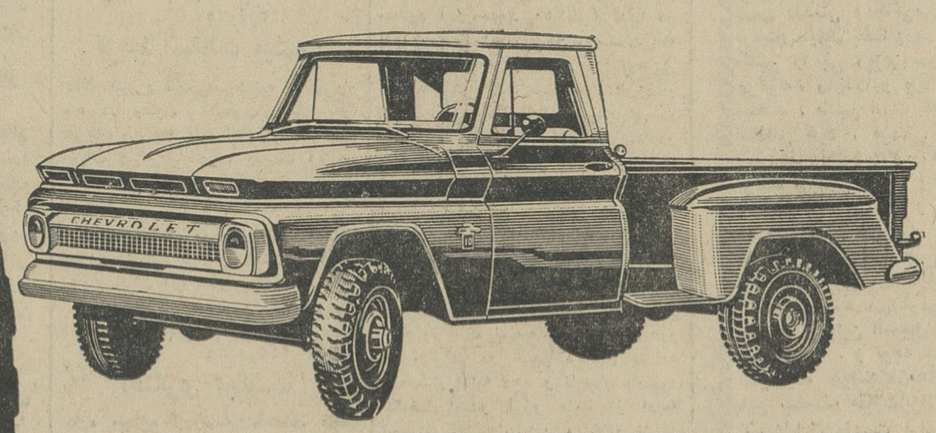

تنها گودیر سازنده لاستیکهای رُدلک میباشد

گودیر بزرگترین سازنده لاستیک در دنیا

GOODYEAR

جناب آقای یحیی قره‌داغی

انتصاب شایسته آن جناب رابریاست اداره فرهنك شهرستان گرگان از صمیم قلب تبریك گفته موفقیت‌های بیشتری برای جنابعالی آرزوداریم .

فرهنك کردکوی ـ محمدعلی رضائی ـ حبیب‌الله رضائی

اطلاعات کودکان
مجله‌محبوب
خردسالان
روز های سه‌شنبه
منتشر میشود

دون ژوئن های هونت کارلو

از هرخانواده یکنفر برنده است

فقط ۲ روز دیگر فرصت دارید

برای‌شرکت درقرعه‌کشی‌حساب ذخیره بانك اصناف ایران و استفاده از ۱۱۰۰۰۰۰ ریال جوایز آن فقط تاپایان مرداد ماه فرصت‌دارید. باحداقل ۲۵۰ ریال می توانید در یکی از شعب بانك اصناف‌حساب‌ذخیره بازکنیدواز جوایز فوق بهره‌مند شوید.

کاسپین

گی گز

شیر خشك گی گزوغذای گی گز ـ خوراك شاهان‌وشاهزادگان‌است

Elonac guigoz الوناك گی گز

دارو وغذای موثردراختلالات غذائی‌ودر جلوگیری‌ومعالجه اسهال‌های کودکان

پیروگار تسکین‌دهنده‌دردو برطرف‌کننده تب

محلول اپترکس OPTONE OPTREX وقطره اپتون

برای ضد عفونی وشستشوی چشم

انتقاد

از : صفاءالدین جهانبانی

من پول سراغ دارم!

قابل توجه همه بزرگانی که بقول معروف برای صنار «انك» میاندازند و عقب سه شاهی پای برهنه تا «پتل پورت» میدوند . اینجا مقادیری پول یامفت خوابیده است که مختصری صرف وقت لازم دارد تا به‌آسانی، بدست بیاید .

همچنین پشت کنکوریها که هزار ماشاءالله سال بسال تعداد شان بیشتر میشود و امسال گویا رقمشان به شانزده هزار رسیده است لطفا مانده است . یك سرمایه‌دار بزرك! اقلا چند ساعتی رفع بیکاری شده باشد و درضمن پول وپله‌ای گیرشان بیاید .

ماجرا از چه قرار است ؟

آدم سرمایه دار و ثروتمندی ادعا میکند که تمام هستی و نیستی اواز هزار تومان بیشتر نیست و بعداعلام میکند که حاضر است تمام هستی خودش را در اختیار هر آدم حساب سرش بشوئی که میل داشته باشد این ادعا را ردبکند ، بگذارد . اگر سرمایه‌اش دیناری از هزار تومان بیشتر شد نه تنها زیادی ، بلکه اصل سرمایه را هم دادنی باشد . وگرنه ، وگرنه چی ؟ ...

اجازه بدهید مطلب را درست و حسابی ازاول توضیح بدهیم که هم آنهائیکه سراغ پول را میگیرند خوب بمتوجه امر بشوند و هم معلوم بشود که شرط وبیع این سرمایه دار بزرك از چه قرار است .

کاسبی است در سه‌راه امین حضور معروف به محمد میرزا . بقول خودش چهل سال است که شغلش کاسبی است وازاین مدت هجده سالش را شاگرد و بیست و دوسالش را صاحب دکان بوده است .

از قرار شماره مالی ایشان ۱۰۰۷ منطقه ۵ دارائی تهران است . امااز بنده بی اطلاع میپرسد که چراپرونده اورا بمنطقه چهار میدان فوزیه محول کرده‌اند . در حالیکه پیشه‌وران بالا دستی وپائین دستی وهمه کسبه‌واقع در قسمت غربی اول خیابان ری کارشان بمنطقه ۵ محول شده و به وضعشان رسیدگی کرده‌اند . حقیقت اینکه نه تنها در حل این مشکل ، بلکه در حل مشکل اصلی او هم‌که بعدا ذکر میشود کاری از امثال حقیر برنمیاید .

مختصر ، محمد میرزای کاسب سه‌راه امین حضور مینویسد که درین سه ساله بکلی از هستی‌ساقط وده هزار تومان مقروض شده است وهرچه التماس میکند که بوضعش رسیدگی کنند و ترتیب معاف شدنش را از پرداخت مالیات بدهند کسی گوش نمیدهد . در عوض یقه‌اش را میگیرند که فلانکس ، بیا ومالیات بر «درآمد» خود را بده!

محمد میرزا میگوید من با چهار بچه‌ام الان گرفتار مخارج روزمره خودمان هستیم . فرزند اول بنده شاگرد ممتاز کلاس چهارم‌دبیرستان است اما از یکسال پیش تا حالا در اثر ضعف مالی من ترك تحصیل کرده‌است . سه طفل دیگر امسال باید بدبیرستان بروند و من دیناری ندارم که شهریه آنها را بپردازم. پنجاه سال است که‌با سیلی صورت خودم را سرخ نگهمیدارم . اماحالا مجبورم که‌نداری و فقر خودم را آشکار کنم .

آخر چرا نبایدبوضعمن رسیدگی شود ؟ تقاضا میکنم قبول زحمت کنید ، با هرکسی که دلتان می - خواهد ، تمام اثاث خانه و اجناس دکان بنده را دقیقا حساب و ارزیابی کنید . اگر از هزار تومان ، درست توجه فرمائید ، از هزارتومان‌متجاوز بود کلیه آنرا مصادره کنید . اگر زیادتر نشد همتی بکنید که دارائی بند مالیات را از دست من بردارد و عصای گدائی بدست یا خدای نکرده طناب سرقت بکمرم نبندند . که یقینا شرافتم تحمل آنرا نخواهد کرد و نیستی را به آن ترجیح خواهم داد .

خلاصه ، پیشه‌ور باسابقه شهرما، با این صراحت ادعا میکند که کلیه سرمایه‌اش از هزار تومان متجاوز نیست ودر آمدش هم مقداری سیلی کم دارد که صورتش را سرخ نگهدارد . بنابراین ، بنده وجناب‌عالی یعنی ناظرین بی‌طرف قضیه در مقابل این ادعا دو راه بیشتر نداریم .

یا باید حرف محمد میرزا راقبول کنیم و یا باید یقین کنیم که ادعایش صحت ندارد .

اگر بخواهیم حرفش را باورکنیم، کار اشکال اساسی پیدا میکند . بالاخره ما هرچه عقلمان برسد به اندازه محاسبین و مامورین مالیات بردرآمد وارزیابهای‌دارائی باینکارها وارد نخواهیم بود . وقتی آنهاتشخیص دادند که محمد میرزا باید مالیات بدهد لابد ، درست تشخیص داده‌اند. درست است که کلمه مالیات یك «بردرآمد » هم بدنبال دارد . اما دولت مسئول جمع کردن «مالیات» است . دیگر راجع به «درآمد» که تعهدی ندارد !

بهرحال ، وقتی مامور دارائی بپای محمد میرزا مالیات می‌نویسد لابد او مالیات بدهکار است ودرین‌مسئله جای گفتگو نیست ! باقی میماندحال دوم قضیه‌واینکه محمدمیرزا ادعای نادرستی کرده باشد . دراینصورت با اطمینان میشود گفت سر سه راه امین حضور ، مقدار زیادی پول مفت و سهل الحصول ، منتظرمشتری توجه بفرمائید ، شاید ازینراه ، لابد به تصور مالیه چی‌ها برای فرار از مالیات ، خودش را مفلس اعلام میکند و هستی‌اش رادر گرو یك محاسبه میگذارد . سرمایه‌اش را حتی هزار تومان هم‌قیمت نمیگذارد. میگوید اگر بهزار رسید تمامش مال شما . مگرنه آنکه مالیه ، توی این دوره و زمانه از کسیکه سرمایه‌اش هزار تومان هم نباشد پول‌گرفتن را حرام میداند ! همیشه فکر نقدکردن مالیات گردن کلفتهاست اگر این حرف راست بود حتما مزاحم محمد میرزا نمیشد . باین ترتیب، حتما او سرمایه دار بزرگی است وسرمایه ودرآمدش سر بجهنم میزند . اصل وفرع آن اگر از هزار تومان بیشتر باشد ، مال شما ، مال دولت ، مال وزارت‌دارائی و مال هر کسیکه دلش میخواهد . ازین معامله بهتر کجا سراغ دارید ؟

گفتگوی تلفنی

با تلفن ۳۰۰۱۰

اهالی محترم تهران ازساعت ۶تا ۷ر۳۰ بعد از ظهر هر روز میتوانند گرفتاریهاودرد دلهای خودرا با ما در میان بگذارند .

● شرط انصاف نیست

کارمندان بازنشسته راه آهن بارتبه ۹وباداشتن خانه در شهر هنوز در خانه‌های پنجاه تومانی کوی راه آهن اقامت‌دارند وبنده یعنی کارمند رتبه‌سه حاضر بخدمت بایددرشهر دواطاق را دویست تومان اجاره بدهم این‌شرط انصاف‌است ؟

کارمند راه آهن

● ساده دلها

درروزنامه‌ها خواندیم که‌بزرگترین سازندگان داروی تقلبی دستگیر شدند ، حتما خیال میکنید که این سوداگران جان‌و هستی‌مردم‌بشدید ترین وجهی مجازات شدند خیر آقا هر کدام فقط به چند ماه زندان‌محکوم گردیدند. ساده‌دل آنانکه آرزوی اعدام این سازندگان مواد تقلبی را در دل می پرورانند.

محمـــص

● آب شدم !

پریروز ساعت ۸ بعد از ظهر از خیابان شوش سوار تاکسی۷۵۷۴۲ هنوز سوار نشده‌بودم، حرکت‌کرد بطوریکه پاشنه کفشم شکست و وقتی که اعتراض کردم هزار حرف نامربوط در حضور مردم‌بمن زد که واقعا از خجالت آب شدم.

خانم مسافر

● آدم گرفتار !

بنده در میدان فوزیه خیابان نظام آباد کوچه حمام سکونت دارم‌منتها محل سکونت من که یك اطاق است جائی قرار دارد که اینطرفم یك زورخانه آنطرفم یك حمام وروبریم یك نانوائی قرار دارد از نانوائی گرمایش بمن میرسد ، از حمام‌بوو دودش از زورخانه صدایش حساب کنیدمن چقدر گرفتارم .

بانو اقدس

● ارتباط‌گودال‌وناراحتی!

در امیرآباد برای اینکه لوله آب‌را از اینطرف خیابان به آنطرف برسانند عرض خیابان را کنده‌اند بعد که لوله گذاری کرده‌اند حدود نیم متر گود مانده است ،میفرمائید این مسئله بمن چه مربوط است بنده هم جواب میدهم بمن خیلی هم مربوط است چون اتومبیلها‌به اینجا که میرسند ناگهان متوجه گودال میشوندترمز میکنند،صدای همین ترمز است که ما را ناراحت میکند و همین ناراحتی بمن مربوط است .

فرشته احمدیان

● گرد و خاك نابجا

خیابان قاضی‌در خیابان‌شهرستانی را بعلت گرد و خاکی که بر پا میشد مسدود کردند تا اتومبیلها عبور نکنند بهمین جهت‌کوچه‌خرم نوچند روزیست محل عبور و مرور اتومبیلها ، حتی کامیونها شده . بشهرداری بگوئید محض رضای‌خدا شراین گرد وخاك نابجاوخطرهائی راکه فرزندان ماراتهدید میکنداز سرما کم کند .

حسین پروانه

● در حسرت آب خنك!

تمام وسائل‌برقی ما از کار افتاده چون برق نداریم‌حسرت یك‌لیوان آب خنك خوردن بجگرمان مانده است .تمام این‌گرفتاریها را از دست برق پارس میکشیم

خانه شماره ۳۸ بهار

● تکرار نشود !

امتحانات ششم خانه‌داری در خرداد ماه‌انجام شد ولی‌مسئولین امر بیك نکته توجه نداشتند و نتیجه این شد که عده ای بی جهت تجدید یا رد شوند .علتش اینستکه اغلب دروس ما جزوه است یعنی معلم میگوید ما می‌- نویسیم . طرز گفتن جزوه ازنظر موضوع‌ممکن است در تمام‌مدارس یکسان باشد ولی از نظر مطالب بایکدیگر مغایر است . روی همین اصل تصحیح کنندگان اوراق‌مثلا جزوه دبیرستان «ایکس» را ملاك عمل قرار میدهند و در نتیجه کسانیکه در دبیرستان «ایکس» درس‌میخوانده اند شانس‌موفقیت بیشتر دارند وسایرین در خطر رفوزگی قرار میگیرند . امیدوارم این موضوع در شهریور ماه‌تکرار نشود .

دانش آموزخانه‌داری

کتابخانه اطلاعات

نقش پهلوانی ونهضت‌عیاری

در تاریخ اجتماعی و حیات‌سیاسی ملت ایران

تالیف : کاظم کاظمینی

در این کتاب که‌بتازگی درچهار صد صفحه بقطع وزیری انتشاریافته است از جنگها و جنبشهای ملی - ایرانیان برضد دشمنان وطن درطی چند هزار سال تاریخ ایران گفتگو میکند در این کتاب نقل و تحلیل نبردهای جنگاوران باستانی و تاریخی ایران وشرح احوال و عملیات‌شگفت انگیز عیاران وشاطران ذکر شده است و قسمت مهمی از آن نیز به تعریف زورخانه و تحلیل ورزش باستانی اختصاص یافته است .

قسمت زورخانه این کتاب چندی پیش بزبان انگلیسی چاپ ومنتشر شدوموردا ستقبال‌فراوان‌قرار‌گرفت.در سایر قسمتهای‌کتاب پیرامون‌پهلوانی ودلاوری وقدرت جنگی ایرانیان و فتوت و جوانمردی عیاران و تاثیرآن در تاریخ ایران بحث شده است .

رویهمرفته «پهلوانی‌ونهضت‌عیاری» کتاب محققانه و آموزنده ایست که باسبك نگارش ساده و روان ،همه کسانیرا که اهل کتاب هستندخرسند میسازد .

توفیق مولف محترم آقای کاظم کاظمینی رادر تهیه‌و انتشار چنین آثار میهنی و محققانه‌ای آرزومندیم.

پاسخ شکایات مردم

کله پزی کاشیکاری شد

جریده شریفه اطلاعات محترما عطف بشرح مندرج دوشنبه ۱۵ تیرماه در ستون گفتگوی تلفنی آن جریده شریفه بامضای «رهگذر»تحت عنوان «کله‌پزی کوچه اتابك ازدیاد مگس میکند »اشعار میدارد.

طبق گزارش مامور مربوطه محل کله‌پزی مذکور طبق دستور اداره کل بهداری شهرداری کاشی کاری وضد عفونی گردیده است .

رئیس اداره روابط عمومی و انتشارات . عباس واقفی
۲۵ر۵ر۴۳

قریبا اسفالت میشود

عطف بشرح مندرج‌پنجشنبه ۱۵مرداد ماه در ستون گفتگوی تلفنی آن جریده شریفه بامضای «نواب» تحت عنوان چرا خیابانهای یوسف آبادهم اسفالت شد جزرودکی؟ اشعارمیدارد.

طبق گزارش شهرداری ناحیه ۲ اسفالت خیابان رودکی دربرنامه‌سال جاری منظور گردیده است و قریبا کار اسفالت آن آغاز خواهد شد .

رئیس اداره کل روابط عمومی‌و انتشارات . عباس واقفی
۲۵ر۵ر۴۳

آهنگری کجاست

اداره محترم روزنامه اطلاعات عطف بشرح مندرج درشماره مورخ۳ مرداد ماه آن جریدشریفه در ستون‌نامه‌های مردم بامضای رهگذر راجع به‌سرو صدای مغازه‌های آهنگری واقع در ۱۲ متری شوکت از بهجت‌آباد برابر گزارش ناحیه ۲ شهرداری اشعار میدارد.

چون آدرس و نام گاراژ وآهنگری مورد شکایت شخص نبوده اقدامی میسر نمیباشد خواهشمند است گاراژ موردشکایت را تعیین تابلافاصله‌اقدام گردد.

رئیس اداره کل روابط عمومی‌و انتشارات . عباس واقفی
۲۲ر۵ر۴۳

نامه های مردم

فکر دختران باشید

دانشگاه تصمیم‌داردقبول شدگان کنکور را با توجه به معدل‌بدانشگاه های مختلفه ایران معرفی نماید وبا این ترتیب ممکن است تعدادی از دانشجویان بنقاطی که مایل نیستندو وسائل تحصیلشان فراهم نیست‌منتقل شوند البته این موضوع برای‌پسران ممکن است قابل قبول‌بوده ودانشگاه نیز نتواند در حدود ۱۷۰۰نفرپسررا بمیل خودشان منتقل نماید ولی در مورد دختران که اولا تعدادشان‌بسیار محدود (در حدود ۲۵۰نفر) ثانیا در حال حاضر امکانی موجودنیست که دور از خانواده در شهردیگری‌تحصیل نمایند بهتر است بمیل خودشان‌رفتار شود یعنی چنانچه قابل پذیرش در دانشکده مورد نظر خود هستند در دانشکده همان شهری که در درجه‌اول پیشنهاد نموده‌اند پذیرفته شوند امیدوار است این همراهی را با تعداد محدودی دختر که بین چندین هزار نفر قبول شده و حقیقتا قصدتحصیل دارند بنمایند زیرا تصدیق خواهند فرمود که اوضاع واحوال اجتماعی ما هنوزاجازه نمیدهد که دختری دور از خانواده در شهر دیگری بتواند بتحصیل ادامه دهد و نا چار باوجود یکدنیا امیدو آرزو باید از ادامه تحصیل چشم بپوشد و خانه نشین شود .

ازطرف دختران قبول شده درکنکور **حسینی -رحمنیان- گیوانجاه -امین- مظفری -سلجوقی**

ترتیب اثر نداده‌اند

شکایتی به شهرداری ناحیه ۴ نمودیم که‌ماکسبه خیابان قزوین از سر مخصوص الی کبریت سازی از کثافات جوی‌آب دراین گرمای‌تابستان در عذابیم . تاحالابه‌شکایت‌ما‌اینجانبان ترتیب اثر داده نشده‌است .

کسبه محل

محمدرضا صالحی کرمانی

نامه ها

نامه های زیادی که‌ازخوانندگان محترم این مقالات میرسد ، از جهتی ما راغرق درشادی وسرور می کند واز جهتی هم غرق در شرمندگی و خجلت ، از اینکه‌با احساساتی پاك و بی شائبه‌روش ما رادر نوشتن این مقالات مورد تمجید وستایش قرار می دهند احساس خجلت وشرمندگی می کنیم، واین شرمساری بحد اعلا میرسد وقتی که می بینیم در اثر گرفتاریهای فوق‌العاده موفق‌بدادن جواب خصوصی آنها نمیشویم ، و اما جهتی که موجبات سرور و امیدواری ما را فراهم میکند ، اینست که می‌بینیم علیرغم آنچه که بعضی فکر میکنند ، مطالب مذهبی واخلاقی در میان مردم ، طرفداران فراوانی دارد ، واین نامه هاخود نمودار کاملی ازعلاقه شدید مردم نسبت باین قبیل مطالب است . شاید در بین‌مردم کسانی یافت شوند که روزگار دین و فضیلت واخلاق را سپری شده بدانند ، ولی باید توجه داشت‌که این اشتباه بزرك ناشی از بی‌توجهی آنها بواقعیات روحی مردم است ، بقول دکتر پوشه فرانسوی : بشر ذاتا متمایل‌بنیکی وعدالت است ، آری آدمی فطرتا عدالت و فضیلت را دوست داردو ،زهرگونه ظلم‌وستمی‌متنفر است، وتابشر دارای چنین‌روحیه‌ایست نمی توان روزگاردین و مذهب را سپری شده تلقی نمود ، زیرادین بزرگترین مشعل دار عدالت و انسانیت است ،دین به بشر درس درستی و پاکی‌می‌دهد،دین برمبنای ایمان بخدا وروز واپسین مکتبی را پی ریزی نموده که‌از هرگونه رذیلت و ناپاکی بدور میباشد ، مکتبی است که دردامن آسمانی خود ، مردانی بزرگوار و مجاهد وباگذشت وفداکارتربیت می‌کند ،وبااین ترتیب پیداست‌که تاانسانیت باقی است و تا روزی که نهاد آدمی دوستدار شرف و فضیلت است قلم نسخ بردین ومعارفی از قبیل«ان‌الله یامر بالعدل والاحسان‌وایتاء ذی‌القربی‌والیتامی والمساکین وابن السبیل» کشیده نخواهد شد ، و توجه عمیق وبی شائبه‌ایکه خوانندگان‌محترم‌نسبت باین سلسله مقالات‌ابرازنموده‌اند خوددلیل‌زنده‌ایست براینکه‌مردم دوستدار مطلب مفید و آموزنده مذهبی میباشند ، وبر جراید است که بشئون مذهبی توجه بیشتری نموده و در راه اقناع روح مذهبی و تمایل دینی مردم قدم بردارند و ما امیدواریم که جرائد کشور هر چه زود تر باین مسئله حیاتی توجه لازم را نموده و بمسائل اخلاقی و مذهبی بیشتر توجه کنند .

گفتیم که تاکنون نامه های زیادی از خوانندگان محترم دریافت داشته‌ایم واکنون لازم است که بپاره‌ای‌ازآنها پاسخ گوئیم :

*آقای سرهنك کاملی‌ازبندر- عباس :خواسته‌بودید که‌بدعتهائی راکه در آغاز اسلام و در زمان علی‌بن‌ابیطالب علیه السلام‌بظهور پیوسته شرح دهم ، باید عرض کنم که من مقصود واقعی شما را درك نکردم واحتمالا ممکن است مقصودشما مسئله‌خلافت‌وجانشینی پیغمبر وانحرافهای مربوط باین جریان باشد ، اگر واقعا مقصود این است شما را بکتاب«شبهای پیشاور» راهنمائی می کنم ، در این کتاب بطور مفصل و مبسوطی جواب خود را خواهید یافت ،و اگر مقصود غیر از این است‌لطفا دوباره مرقوم فرمائید تا جواب متناسب به آن داده شود .

*آقای سرهنك فخیمی‌ازتهران پیشنهاداتی فرموده‌ایدکه‌متاسفانه بسیاری از آنها از حدود امکانات ما خارج است ، در هر صورت امید است بتوانیم در موقعیتهای مناسبی پیشنهادات اصولی شما را منعکس نموده و جلب نظر مقامات مربوطه را بنمائیم

*آقای علی باقری ازمرودشت: اظهار علاقه کرده بودید که ذهن شماوهمشهریان محترم شما را نسبت بیکی از فرقه های مذهبی- ایکه نام آنرابرده بودید روشن سازم، متاسفانه انجام چنین - درخواستی حتی در طی چند مقاله هم میسرنیست ، و در طی یکی دو مقاله هم‌حق مطلب ادا نمی گردد، ولی می توانم این‌راهنمائی را بشما بنمایم که چون مرکز پیدایش فرقه‌مورد نظر شماکرمان است سئوال خود را به آدرس : کرمان«حضرت‌آیت‌الله‌آقای‌صالحی» مرقوم فرمائید قطعا ایشان با ارسال کتابهای لازم و توضیحات کافی مشکل شما را بر طرف خواهند نمود و ضمنایاد آور می شوم‌که مطالعه‌کتابهای«هدایتنامه» و «خرافات شیخیه» اگر در - دسترستان باشد نظرشما راتامین خواهد نمود .

*واما در پاسخ‌نامه آقای «ح- تهرانی» از تهران پاسخی جز تقدیم صمیمانه ترین تشکرات قلبی خود ندارم .

*آقای «احمد» از تهران: در تعقیب مقاله‌ای که تحت عنوان - «علیت» نوشته بودیم سئوالی کرده‌اید که لازم است بطورمفصل درباره‌آن بحث کنم سئوال شما گرچه خیلی کوتاه بود ، ولی‌برای پاسخ دادن به آن‌ناچارباید وارد دریکی از دقیقترین وغامض‌ترین مسائل‌فلسفی شوم.و چون‌سئوال شما مربوط بموضوع‌مقالات‌گذشته خود ما است لذا انشاءالله در پنجشنبه آینده آنرا مطرح نموده و بابیانی ساده بپاسخ آن اقدام خواهیم نمود . فعلاتا پنجشنبه آینده خدا حافظ شما .

میهمانان اطلاعات کودکان در تهران

میهمانان ما در جشنهای ۲۸ امرداد شرکت کردند

پسران و دختران شهرستانی از تاسیسات سد کرج دیدن نمودند .

باشگاه جعفری بافتخار میهمانان‌ما ضیافتی بشام بر پاکرد

ازروز جمعه آینده شرکت مسافربری تی.بی.تی وهواپیمائی ملی ایران میهمانان را بشهر های خود باز خواهد گرداند.

کارخانه قو باز هم برای میهمانان‌ما هدیه فرستاد

طی گزارشهای قبلی شما رامرتبا در جریان مسافرت و برنامه های بازدید دختران وپسران شهرستانی که در مسابقه‌یکهفته در تهران‌مجله اطلاعات‌کودکان برنده شده وبتهران آمدند قرار دادیم . اینك بشرح‌سایر جزئیات برنامه آنان میپردازیم .

میهمانان‌ما روز های اقامت خوددر تهران را درهتل پانسیون پارسا واقع در خیابان منوچهری میگذرانند این پانسیون از آن جهت برای اقامت میهمانان ما در نظر گرفته شده است که کاملاجنبه خانوادگی دارد ودختران و پسران جوان میهمان ما در آنجا خود را بخوبی راحت و آزاد حس می کنند و حتی‌المقدور سعی میشود که شرائط زندگانی آنها در پانسیون با زندگانی در منزلشان فرقی نداشته باشد برای رفت و آمد آنها درشهر و اجرای برنامه های بازدیدی که‌دارند شرکتهای مسافر بری همکاری‌ذیقیمتی رابا‌ما معمول داشتند وعلاوه برشرکت محترم تی.بی.تی که حمل و نقل مسافرین و میهمانان ما از شهر خودشان به تهران و بالعکس رابعهده گرفته و چند روز نیز یك دستگاه‌از اتوبوسهای مجهز خود رادراختیارما گذاشت ،شرکت محترم ایران پیما نیز نهایت همکاری را معمول داشته و در روز های دوشنبه و چهارشنبه یکدستگاه از اتوبوسهای مجهز خود را که در کارخانه اطاقسازی ایران پیمابدست کارگران‌ومتخصصین‌ایرانی ساخته میشود در اختیار ما گذاشت. و همچنین شرکت محترم پیام تی نیز در حمل و نقل مسافرین‌ومیهمانان باماهمکاری ارزنده‌ای داشت . .

عصر روز سه شنبه میهمانان ماپس از بازگشت از اسپرت کلاب ،برای شرکت در جشنی‌که بمناسبت‌سالروز بیست و هشتم امرداد بر پا شده بود در باشگاه جعفری حضوریافتند. درین جشن که تاساعت نه و نیم‌شب بطول انجامید میهمانان برنامه‌ورزش های باستانی را تماشا کردند و در ابراز احساسات و مراسم دعاشرکت جستند .

پس از پایان جشن ، میهمانان‌ما باتفاق سرپرستان خود در ضیافت شامی که از طرف مدیر‌باشگاه جعفری بافتخار آنان ترتیب داده شده بود شرکت کردند و پس از صرف‌شام. باستراحتگاه خود بازگشتند .

دختران‌وپسران شهرستانی ازصبح روزچهارشنبه بیست و هشتم‌امرداد بچهار گروه تقسیم شده و هر گروه بهمراهی یك سر پرست‌ویك‌راهنما بگردش در خیابانهای تهران‌پرداختند میهمانان اطلاعات طی این گردش در جشنها و مراسم مختلفی‌که‌بمناسبت سالروز بیست و هشتم امرداد برپا شده بود شرکت نمودند و چراغانیها و تزئینات شهر تهران را که بشهر زیبائی خاصی داده است از نزدیك تماشا کردند . میهمانان ما ازمغازه های تهران برای بستگان خود درشهر خودشان سوغاتی خریدند و نزدیك ظهر بموسسه اطلاعات آمدند .

هدایائی که مجددا از طرف کارخانجات قو برای آنها ارسال شده‌بودبین‌آنها توزیع‌گردید .این هدایا عبارت بودند از یك تابلو زیبای چاپ طلائی از «آیت‌الکرسی» باروکش نایلون ،یك صفحه موسیقی ،یك آئینه و دوعدد دفترچه میهمانان اطلاعات پس ازصرف ناهار در سالن روابط عمومی‌موسسه اطلاعات اجتماع کرده و باستراحت و تفریح پرداختند .

درساعت سه بعد از ظهر‌یکدستگاه از اتوبوسهای شرکت مسافر بری ایران پیماپسران ودختران‌شهرستانی راز موسسه اطلاعات بسوی کرج ، براه انداخت و میهمانان اطلاعات‌عازم بازدید از سد کرج و تاسیسات‌آن شدند ، مشروح جریان بازدیدپسران و دختران شهرستانی از سد کرج وبرنامه های چهارشنبه شب وبازدید های روز پنجشنبه آنان را در شماره روز شنبه باطلاع میرسانیم ضمنا باید یاد آوری کنیم که برنامه جالب اقامت یکهفته در تهران میهمانان اطلاعات صبح روز جمعه سی‌ام‌امرداد بپایان میرسد واز آن روز بتدریج شرکت مسافر بری تی‌بی‌تی و هواپیمائی ملی ایران میهمانان مارا بشهر خود و آغوش خانواده‌شان‌باز خواهد گرداند .

BRAUN
ریش تراش برقی
براون
بی نظیراست
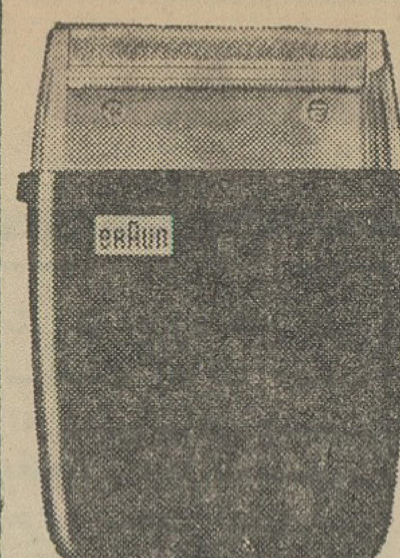
BRAUN SIXTANT

نماینده انحصاری
شرکت نیالا
خیابان شاه . چهارراه حاج شیخ هادی . خیابان رازی شماره ۱۱۱
تلفن : ۶۹۰۳۷-۴۸۱۲۲

آگهی مناقصه شماره ۷ مورخ ۲۲ر۵ر۴۳

اداره کل غله حمل‌مقدار ۱۵۰۰ تن غله از بندر شاهپور بسیلوی شیراز را بمناقصه میگذارد پیشنهادات تاساعت ده صبح اداری‌روز ۱۲ر۶ر۴۳ قبول قرائت ساعت یازده صبح همان روز بعمل خواهد آمد طالبین برای اطلاع از شرایط مناقصه بمحل اداره واقع در کاخ وزارت دارائی مراجعه نمایند . الف ۳۴۵۲

۱_۲ آ_۱۷۷۰۲ اداره کل غله

آگهی بافراد سپاه دانش

وزارت فرهنك باطلاع کلیهٔ افراد سپاه دانش دورهٔ اول که‌برای تحصیل دردورهٔ تکمیلی انتخاب شده ولی بعلت نبودن محل یا معاذیر دیگر نتوانسته‌اند درکلاس شرکت نمایند میرساند که از روز سی‌ویکم مرداد ماه تا ٤ شهریورماه ۱۳۴۳ برای ثبت‌نام وتهیهٔ مدارك لازم به‌ادارهٔ کل تربیت معلم مراجعه نمایند تاترتیب شرکت آنان درکلاسی که روز شنبهٔ هفتم شهریورماه درتهران تشکیل خواهد شد داده شود . الف ۳ ۴۶۸

آ_۱۷۷۰۶ وزارت فرهنك

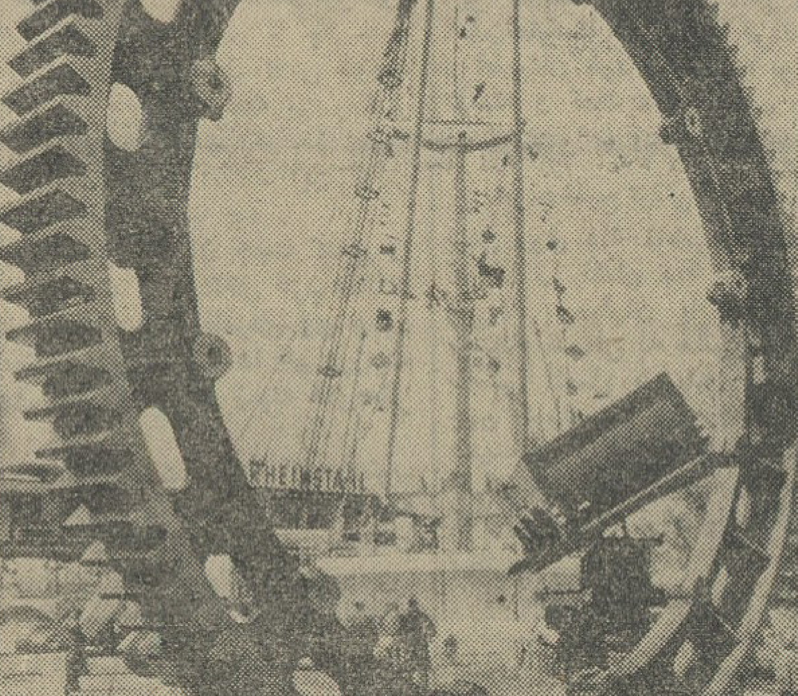
آلمان صنعتی
مراکز تجارتی آلمان در پائیز ۱۹۶۴
مونیخ
فرانکفورت
افن باخ
کلن
دوسلدورف
هانور
برلن
برای مسافرت مستقیم بآلمان وسایر مراکز تجارتی اروپا ازهواپیماهای راحت « جت اروپا » بوئینگ ۷۲۷ لوفت هانزا استفاده فرمائید.
برای مسافرت هوائی عالی این دفعه با
لوفت هانزا
پرواز کنید
به آژانس مسافرتی خود ویا درتهران به لوفت هانزا - تلفن‌های ۹-۳۰۵۱۶۵ درآبادان وخرمشهر به شرکت سهامی گوآنت اکسپرس ترانسپورت مراجعه فرمائید.
درکلیه پروازها حمل کالا پذیرفته میشود .

TURFIX
رضایت کامل کدبانوی خانه
بادیگ زودپز تورفیکس
وکلیه لوازم یدکی موجود
درمرکزپخش
تهران گلوبندک سرای تقی‌زاده
شماره ۶۸ تلفن ۲۲۳۶۴
وکلیه نمایندگیها تهران
وشهرستانها

آگهی ثبت کل

تعقیب آگهی شماره ۱۸۷۱۶ _۲۷ر۱۲ر۴۲ باطلاع عموم‌میرساند. طبق تصمیم مجدد کمیسیون فرمانداری میاندوآب از این تاریخ کلیه آگهی تحدیدی ثبت‌میاندوآب که قبلا در روزنامه عصر تبریز منتشر میشد در روزنامه مهدآزادی چاپ تبریز درج و انتشار خواهد یافت علاقمندان به‌آگهی های ثبت مذکور بروزنامه اخیرالذکر مراجعه و کسب‌اطلاع فرمایند . الف ۳۴۴۳

آ_۱۷۷۰۰ مدیر کل ثبت سلحشور

ازآنانکه ولگا دارند بپرسید
ولگا چگونه اتومبیلی است؟
شرکت سهامی ایرانشوق - خیابان اکباتان
تلفن ۳-۳۰۲۱۸۱

بمنظور اجرای تصمیمات اصناف درباره تعطیل هفته :

هشت هزار خواربارفروش ظهر جمعه تعطیل میکنند

خواربار فروش ها از مردم درخواست‌دارند روز پنجشنبه وپیش از ظهر جمعه نیازمندیهای خود را خریداری کنند

امروز آقای چیت‌ساز نائب رئیس صنف خواربار فروش طی صدور بخشنامه‌ای از هشت هزارنفرخواربار فروش‌های تهران که عضو اتحادیه می باشند تشکر کرد . نائب رئیس صنف خواربار فروش خطاب بخواربارفروشان گفت: تعطیل دکاکین خواربارفروش ها عمومی ویکپارچه بود .

تعطیل یکپارچه

خواربار فروش‌های سراسرتهران درروزجمعه گذشته تعطیل عمومی کردند ودر تهران وحومه برای نمونه هم‌یك خواربار فروش باز نبود .

صنف بزرك خواربار فروش درحالی که از لحاظ تعداد افراد بزرگترین اتحادیه‌ها است ، ازلحاظ اتحاد و اتفاق نیز نمونه میباشد .

سیصد نفر بازرسان صنف مزبور درتمام نقاط شهر بامر اجرای تعطیل جمعه نظارت کردند ودرنتیجه ازساعت دوازده ببعد کلیه خواربار فروش ها مغازه‌هارا بستند .

دستور اتحادیه

امروز صنف مزبور از کلیه‌اعضای خود درخواست کرد که در روز های جمعه همان برنامه جمعه گذشته را اجرا کنند . از روزپنجشنبه آقایان خواربار فروش‌ها کارتهای تعطیل را از ویترین مغازه‌ها آویزان خواهند کرد و از ظهر جمعه بدون استثناء کلیه مغازه‌های خواربار فروشی در تهران و حومه و شمیرانات تعطیل خواهند بود .

درخواست از مردم

صنف خواربارفروش از مردم‌تهران درخواست کرد تا نیازمندیهای خودرا روزپنجشنبه یا صبح روزجمعه تهیه نمایند و باین ترتیب بافراد صنف فرصت دهند تا بعداز ظهر جمعه را استراحت کرده و بکار و زندگی خود برسند .

آرزوی ۵۰ساله

آقای فاخری یکی‌از روسای‌اصناف امروز گفت : طرح تعطیل جمعه را اصناف تهران پنجاه سال پیش می خواستند اجرا کنند ودرطول این‌مدت اجرای این‌فکر ممکن نشد تا آنکه‌در این اواخر براثر همکاری اصناف و مؤسسه اطلاعات و اقدامات شورایعالی اصناف ، پیشه‌وران به آرزوی دیرین خود رسیدند .

درشهرری

دیروز پیشه‌وران‌شهر ری بروزنامه اطلاعات مراجعه کرده و درخواست کردند کارت تعطیل جمعه مورد نیاز به‌آنها تحویل شود .

تعداد دوهزار کارت و تعدادی‌اوراق حاوی اسامی‌اتحادیه‌ها ببازرسان‌صنفی شوری تحویل گردید تا درمدت‌دیروز وامروز درسراسر این شهر توزیع نمایند .

رئیس اصناف شهر ری اعلام کرد که برای‌همکاری بیشتر اصناف‌تهران وشهرری اقدام میکند و ترتیبی‌میدهد که در این شهر نیز شوری اصناف شهر تشکیل گردد .

پیشه‌وران شهرری اعلام کردند در جمعه‌های آینده عموم مغازه‌ها که‌طبق تصمیم کمیته‌باید تعطیل کنند،خواهند بست .

اطلاعات اجتماعی

عکس روز:

بی‌اعتنائی بمقررات : تخلف راننده‌تاکسی

صورت اسامی اتحادیه های صنفی تمام روز تعطیل ،نیمروز تعطیل وتمام‌روز کار

درهفته‌گذشته چند شماره متوالی‌اسامی اتحادیه های صنفی که بسه گروه متمایز تمام روز تعطیل،نیمروز تعطیل وتمام روزکار تقسیم شده‌اند در روزنامه منتشر شد .

این اقدام برای سهولت امرتعطیل مفید واقع شد و پیشه‌وران تهران و مردم با مطالعه لیست مزبور ازوضع جدیدی که برایشان درجمعه پیش‌می آمد مطلع شدند .

بدین منظور امروز یکبار دیگراسامی اتحادیه‌ها در روزنامه چاپ می شود تا عموم‌مردم و پیشه‌وران‌بامطالعه‌صورت مزبور از تغییرات مختصری که درآن داده شده مطلع شوند .

بدیهی‌است نسخ کافی ازاین لیست‌درموسسه اطلاعات چاپ شده‌که در اختیار نمایندگان اصناف وپیشه‌وران گذاشته میشود .

صورت گروه‌سه گانه درشماره‌امروزازنظر خوانندگان میگذرد همان‌لیست سابق است و فقط صنوف واکسی ،توقفگاه «پارکینك» جزوگروه تمام‌روز کار منظور شده و جمعه تمام روزبازخواهند بود و در مورد تعطیل جمعه داروخانه‌ها همانطورکه درشماره‌دیروزنوشتیم نظرکمیته بطور نیمروز بود ولی نظر سندیکای داروسازان بطورتمام روز اعلام شده است و ترتیب کشیك جمعه و شب هارا خود صنف‌خواهد داد .

۸۲ صنف جمعه ها تمام روز تعطیل می‌کنند

۱- اتوشوئی، توقفگاه ، تعمیرگاه
۲- آهنگر
۳- درودگر ومبلساز
۴- سیمانکار
۵- باطری ساز
۶- دروپنجره ساز ولوله‌کش
۷- خیاط
۸- فخار
۹- پیراهن فروش و پیراهن‌دوز
۱۰- فلزتراش
۱۱- اوراقچی
۱۲ چمدان‌ساز وترکشدوز
۱۳- رنك فروش
۱۴- کتاب فروش
۱۵- سرایدار
۱۶- قندریز
۱۷- صحاف
۱۸- صابون‌ساز وصابون‌فروش
۱۹ - لحاف دوز
۲۰- زهتاب
۲۱- آهن‌ساز و خرپاکوب
۲۲- آسیادار
۲۳- کفاش
۲۴- کلاه‌دوز وکلاه فروش
۲۵- کشتارکنندگان گوسفندی
۲۶- کاشی ساز وکاشی فروش
۲۷- کشتارکنندگان گاو
۲۸- سنگبر
۲۹- نقاشان ساختمانی
۳۰- ریخته‌گر وچدن‌ریز
۳۱- چوب‌فروش
۳۵- نقاشان اتومبیل
۳۲- مس ساز و مس فروش
۳۳- دباغ و پوستی
۳۴ - آب‌نبات‌ریز
۳۶- فیلمبرداران و دوبلاژ
۳۷ - آرد فروش
۳۸- جعبه‌ساز
۳۹- تختخواب ساز
۴۰- لاستیك‌فروش
۴۱- عینك‌ساز و عینك فروش
۴۲- صنایع لاستیکی وکفش
۴۳- مؤسسات تبلیغاتی
۴۴- آلمینیوم‌ساز وآلمینیوم‌فروش
۴۵- پلاستیك‌ساز
۴۶- میکانیسینها
۴۷- سنك‌کوب
۴۸- معاملات املاك
۴۹- فروشگاه ونمایشگاه‌اتومبیل
۵۰- حصیرباف
۵۱- پارچه فروش
۵۲- کلیشه‌ساز وگراورساز
۵۳- پرده‌دوز و چادر دوز
۵۴- ساعت‌ساز و ساعت‌فروش
۵۵- سمسار
۵۶- سازندگان مصنوعات فلزی ورشو وبرنج
۵۷ - جزئی فروشان پارچه های نخی ، پشمی ، حریر وغیره
۵۸- فروشندگان کالاهای خرازی وعلاقبند
۵۹- بنگاههای حمل ونقل‌وباربری
۶۰- فروشندگان لباس
۶۱- فروشندگان بلور ، چینی و ورشوآلات و آینه‌چراغ
۶۲- فروشندگان کالای جوراب و کشباف
۶۳- فروشندگان لباس دوخته
۶۴- فروشندگان آهن‌آلات
۶۵- فروشندگان رادیو و لوازم تلفن وپیچهای برقی
۶۶- فروشندگان لولا قفل‌ودست‌گیره و غیره
۶۷- عمده فروشان دارو و لوازم طبی و جراحی
۶۸- فروشندگان انواع چراغ
۶۹- فروشنده موتورهای برقی تلمبه ولوازم صنعتی
۷۰- فروشندگان سیگار
۷۱- ساعت‌ساز وجواهرساز
۷۲- فروشندگان شیشه های درو پنجره
۷۳- فروشندگان کاغذ و مقوا
۷۴- فروشندگان توتون وتنباکو
۷۵ - فروشندگان انواع الوار و چوب
۷۶- فروشندگان چرخ خیاطی ، موتوسیکلت و دوچرخه و چراغهای توری

بقیه در صفحه ۱۰

پیام شورایعالی اصناف

بدینوسیله باطلاع عموم پیشه‌وران و مغازه‌داران واصناف وابسته به شورایعالی واطاق بازرگانی و طوافان درتهران و شمیرانات میرساندکه برطبق مقررات طرح تعطیل جمعه ، روزجمعه سی‌ام مردادماه و همه روزهای جمعه مانند جمعه‌گذشته مغازه‌ها باید تعطیل باشد . از عموم پیشه‌وران درخواست میشودکه مقررات تعطیل را اجرا وبانظر عموم اصناف هماهنگی نمایند.بدیهی است بازرسان اتحادیه‌ها بحسن اجرای طرح تعطیل نظارت‌کرده و متخلفین را معرفی خواهند نمود .

مسئول شورایعالی اصناف - حسینقلی قبادیان
مسئول اصناف وابسته باطاق بازرگانی - علی‌اصغرپیرزاد

جدول کلمات متقاطع شماره ۲۷۶۷

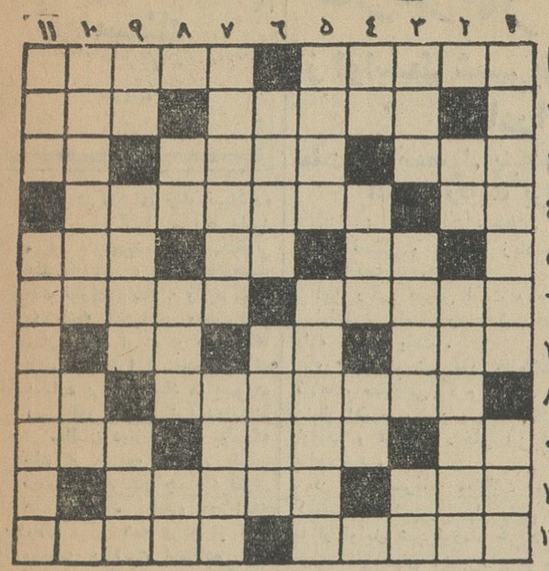

افقی : ۱- ازمایعات مفیده برای دفع مضرات بدن علی‌الخصوص در تابستان -مادر بزرك قاشق ۲- وصف کردن وستودن - شهرت۳- همراه توپ می‌آید امانه درمیدان جنك - از اقسام خروس - حرف نفی ۴-باخاك می‌نشیند و دیوانه - همه‌کاسه و کوزه‌های‌پریشانی‌شهر را سر اومیشکنند ۵- پیك بهار- حرف آخرین -معمولا خوش‌شانس در می‌آید ۶- چون صاف باشد تنورشکم را بیشتر باید تابید - حسنش موجب دوستی و هماهنگی می‌شود و سوء آن موجب نقار و عداوت ۷- واحد انسان وشتر - ضمیر متصل -پروردگار۸-نداری- نوزاد ماهرانه ترمیزند ۹-فاصله‌را میرساند - بانظم و ترتیب - مال اسرافیل ازهمه پرصداتر خواهد بود ۱۰- خالی ازهوا - سابقا آباد بوده است ۱۱- خوش قد و قواره- از شهرهای ایران .

عمودی : ۱- برای ایجاد اخلال و تاخیر بهبودی لای زخم میگذارند - بسیاری از گیاهان باین وسیله زیاد میشوند ۲- لق‌ولوق - میوه‌ای‌است ۳- نوعی داروی بیهوشی وبی‌حسی -مهمل وبی‌معنی - طمع ۴- لوله‌بریده - پارچه قرمز باشد -دریا ۵- وقتی ازدرزورفوکاری ساخته نباشد به‌آن متوسل میشوند - منزلگاه‌اهل حرم درخانه‌های قدیم ۶-زیاران چشم داشتیم - وجهی که معمولا داده نمیشود ۷- اگر خوب باشد غالبامرکبات هم زیبا درمی‌آید - برکت خواستن ۸-بلی بزبان بیگانه - از اسامی کوتاه زنان - صدمتر مربع ۹- ضمیری است -میکشند تاتند تربروند - بت۱۰- از فرشهای کوچکتر - درختی است ۱۱-مرغ سعادت - کاری که بادست زدن انجام میشود .

حل جدول شماره ۲۷۶۶

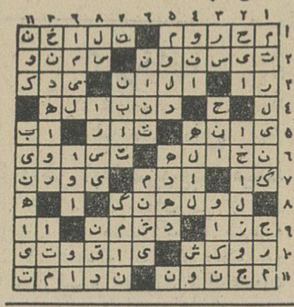

سینیال
خمیردندان
سینیال
باماده معجزآسای
هگزاکلروفن
ساخت فرانسه
Signal
Signal

ساریدون «روش»
مسکن تمام دردها است
Saridon
(ROCHE)

WAYNE
مشعل اتوماتیک
ساخت امریکا
باندازه وظرفیتهای مختلف
برای تهیه هرنوع لوازم حرارت مرکزی وتهویه به :
شرکت سهامی مهندسی جنرال مکانیک
خیابان تخت جمشید - خیابان کیوان - ساختمان جنرال - تلفنهای : ۴۵۴۰۸ - ۴۹۸۳۶ - ۴۹۸۳۷ مراجعه فرمائید

خواب راحت ! درپناه
حشره‌کش کاچ
حشره‌کش
Catch
PECHINEY-PROGIL
انواع محصولات کاچ
ضدبید - مرگ موش - تصفیه هوا - بوگیر کاچ
نماینده انحصاری : شرکت نسبی نعمت‌الله مسنن وشرکاء - فردوسی شمالی ۱۳۶

آگهی نامنویسی مسابقه ورودی

دوره گواهینامه موسسه علوم اداری و بازرگانی

کارمندان دیپلمه سازمانهای دولتی که بوسیله شورایعالی اداری کشور جهت شرکت در مسابقه ورودی دوره گواهینامه (رشته‌های علوم اداری -حسابداری و بازرگانی) به‌موسسه علوم اداری و بازرگانی معرفی شده‌اند میتوانند از تاریخ اول تانهم شهریورماه صبحها از ساعت ۸ تا۱۲بادر دست داشتن عین دیپلم کامل متوسطه و ۶ قطعه عکس و دوبرك رونوشت شناسنامه‌باداره امور دانشجویان موسسه علوم اداری‌وبازرگانی‌مراجعه‌ونام‌نویسی نمایند. مسابقه ورودی روز جمعه ۱۳شهریورماه ساعت ۸ صبح انجام خواهد شد . الف۳۴۰۷

آ-۱۷۴۰۶ ۱-۲ موسسه‌علوم‌اداری‌وبازرگانی

صورت اسامی اصناف شهرری که روزهای‌جمعه تعطیل می کنند
شرح‌درصفحه دهم

CHERAGH GAS
چراغ گاز
شرکت چراغ گاز
مرکزفروش کاملترین وعالیترین
انواع اجاقهای گاز درایران
شرکت‌چراغ گاز - تخت‌جمشید
بین ویلا و بهجت آباد - شماره ۱۴۲
تلفن ۴۹۴۳۹

مسئله چک

طرحی که برای چک تهیه شده است بنظر کامل می‌آید و امید میرود بقوانین دیگر و یا اصلاحاتی بیش از این ، برای اعاده اعتبار چک نیازی نباشد . ولی تاکنون به جنبه اقتصادی مطلب کمتر شاره شده است در صورتیکه باید دید چرا استفاده از چک یکباره برای اقتصاد ما بصورت مسئله‌ای بغرنج درآمده است؟

سالیان دراز معاملات بوسیله چک از طریقه سیستم بانکی صورت میگرفت و چنین گرفتاری هائی بوجود نیامده بود . البته درآن موقع همه مردم از این وسیله پرداخت استفاده نمی کردند ، بلکه استفاده از آن ، اختصاص بکسانی داشت که فعالیتشان ایجاب مینمود ، تا برای خود در بانکها حساب باز کنند . یکنواختی اوضاع اقتصادی نیز پیش بینی وضع خیلی بهتری را در مورد درآمد بدست نمیداد ، و در نتیجه مردم فرضیات غیر واقع بینانه‌ای پیرامون درآمد خود نمیکردند

توسعه اقتصادی سریع طی سالهای ۱۳۳۵ـ۱۳۳۹ و افزایش تسنجیده فعالیت های بازرگانی و سفته بازی و زمینه تورمی سیاست پولی کشور ، نیازبه اعتبارات بانکی رابیش از پیش بالا برد و در نتیجه دستگاه بانکی برای آنکه قدرت اعطای اعتبارش بیشتر شود ، بفکر استفاده از درآمد های کوچك افتاد و بدین جهت کوشش کردتا با انجام کلیه معاملات هراندازه ممکنست جریان پول را در داخل سیستم بانکی نگهدارد . این سیاست اگر در تشکیل سرمایه بکار میرفت و اعتبارات اعطائی در زمینه امور تولیدی بود و با پرداخت آنها فعالیت های مفید اقتصادی بیشتر میشد و درآمد های واقعی افزایش می‌یافت ، میتوانست قابل دفاع باشد ولی بدبختانه دستگاه بانکی فعالیت و کوشش خودرا بر معاملات بازرگانی متمرکز ساخت و در نتیجه ، مسئله بصورت افزایش حجم فعالیت های بازرگانی ، و جذب قدرت خرید مردم بوسیله واردات کالا درآمد ، و قسمت مهمی از سرمایه ها واعتبارات نیز در بازار زمین از جریان خارج شد .

هنگامیکه مشکلات اقتصادی در سال ۱۳۳۹ آشکار گردید و زبان توسعه سریع و نسنجیده نمایان گشت و بازار زمین بصورت مدفن سرمایه درآمد و عده بسیار زیادی با تعهداتی مواجه شدند که قادر بپرداخت آن نبودند و چون چك در ایران نه فقط بصورت وسیله پرداخت، بلکه بعنوان وسیله اعتبار (مانند سفته) مورد استفاده قرارگرفته بود یکباره مشکلات پرداخت بصورت چك های واخواست شده ظاهر گردید و چون بعلت وضع اقتصادی و رکود و فعالیت بعضی بادرك و توجه به مشکلات برای پرداخت تسهیلاتی قائل شدند عده‌ای سودجو نیز ازاین فرصت استفاده کرده و باعتبار چك صدمه زدند .

البته سوء استفاده بعضی نزول خواران (که باربح زیاد پول قرض میدهند) ، قاچاقچیان مواد مخدره و قمار بازان را از چك نباید فراموش کرد که اغلب باقبول چك های وعده‌دار از کسانیکه دیگر یارای پرداخت نداشتند باعتبار چك صدمه بزرگی زدند .

با آنچه گفته شد بانکها با افتتاح حساب بیش از تعداد معقول و بنحو نامطلوب ، در بی‌اعتباری چك تاحدودی مسئولند دادن چك بدست کسانی که فقط مبلغی در اولین وهله به بانك میسپارند و سپس باگرفتن دسته چك موجودی حساب خود را تاآخرین حد تقلیل میدهند، نه فایده‌ای برای بانك دارد و نه سودی برای اشخاص چون بانك ازاین نوع حسابها ، سپرده قابل توجهی تصفیه نمیشود و اشخاص نیز بعلت عدم اطلاع از طرز استفاده ازاین وسیله پرداخت برای خود و مملکت اسباب دردسر میشوند .

اصلاح قوانین در اعتبار چك موثر است ولی این اصل بانك داری را نباید فراموش کرد که عملیات خلاق مشتریان بانك ها از طریق آنها نشانه ضعف مدیریت بانك و عدم اطلاع کارشناسان آنست ، در یك اقتصاد آزاد اگر اقدامات منطقی باشد و بر سر سود آنی رقابت بیش از حد صورت نگیرد چنین انحرافات و مشکلاتی پیدا نمیشود نظارت دقیق بر حساب اشخاص و مقرر نمودن شرایط دقیق‌تر جامعتر برای استفاده از چك و مطالعه وضع مشتریان بانك بهترین سند اعتبار چك خواهد بود چه اعتبار بسته به اعتبار امضاء کننده آنست مسلما وجود مقررات موثر است ولی نحوه عمل بانکها رانباید ندیده گرفت و نظارت دقیق آنها در صورت اعتبار بدون شك موثر واقع خواهدشد. بیژن فرخ

بازار تهران راکد است

از اواسط شهریور ماه معاملات کالا های صادراتی گرم میشود

بعلت کمی محصول پنبه ، معاملات آن وضع محکمی دارد و امسال رقابت برای خرید بیشتر خواهد شد

بازار تهران بعلت تعطیلات اخیر ورکود فصلی و گرمای زیاد وضع عادی‌وراکدی‌دارد.

اوایل تیرماه تا اواسط شهریورماه ادامه خواهد یافت .

در اواسط شهریور معاملات‌روی کالاهای صادراتی گرم خواهد شدو بدنبال آن جریان دادو ستد کالاهای وارداتی و تولیدی داخلی نیز تندتر خواهد شد .

در حال‌حاضرفقط معاملات «سلف» کم‌وبیش در شهرستانها رایج است اما از اوایل شهریورماه خرید در شهرستانها رونق میگیرد برنج وپنبه و نظایر آن از اواسط شهریور ماه بدست میاید . خشکبار نیز دراواسط شهریور وضع بهتری پیدا میکند در نتیجه پول‌از تهران بطرف شهرستانها سرازیر میشود متقابلا سفارش شهرستانها و خرید «بیرون‌برد» برای کالاهای وارداتی و تولیدی داخلی افزایش میابد .

وضع برنج درشمال خوب است خشکبار نیز وضع مساعدی دارد و بخصوص موضوع‌جایزه صادراتی‌بازار آنرا گرم و محکم نگهداشته است پنبه بعلت کمی محصول وضع بسیار محکم و خوبی دارد . امسال درمورد پنبه رقابت بیشتر خواهد شد. این رقابت تنها بین صادر کنندگان بوجود نخواهد آمد ، بلکه بین‌صادر کنندگان و کارخانه داران ریسندگی وبافندگی نیز رقابت بوجود خواهد آمد .

پنبه درسالهای قبل بعلت مساعد بودن میزان محصول تقریبا نصف نصف بین صادر کنندگان و مصرف کنندگان داخلی بفروش میرفت اما امسال اگر کارخانه داران با قیمت مناسب‌تری برای خرید اقدام نکنند صادر کنندگان بعلت داشتن بازار محکم و تعهدات خود بکشورهای اروپای شرقی‌قسمت اعظم محصول را خریداری و صادر خواهندکرد .

برای جلوگیری ازپرداخت اجاره‌های سنگین بوسیله‌دولت:

باید برای سازمان های دولتی ، ساختمان ساخته شود

ساختمان بنابرای‌اداراتی که‌اجاره‌نشین‌هستند به‌رونق کارهای ساختمانی که‌مورد نظر دولت‌است کمك خواهد کرد

امروز یك مقام مطلع در امور ساختمانی گفت بجای اجاره محل برای سازمانهای دولتی و پرداخت کرایه های سنگین ، وزارت آبادانی و مسکن باید از محل اعتبارات سازمان برنامه و وام های بانکها ساختمان های کاملی برای وزارت خانه‌ها و موسسات دولتی بنانماید.

در حال حاضر دولت همه ساله در بودجه های تفصیلی وزارتخانه‌ها و سازمانهای دولتی اعتبارات‌هنگفتی اختصاص به اجاره محل میدهد . وجوهی که‌تاکنون دولت بعنوان کرایه پرداخته است میتواندبمصارف دیگر اقتصادی برسد و نتایج‌بهتری برای مملکت فراهم سازد .

هم اکنون اکثر کشورهای توسعه یافته مساله تامین محل موسسات دولتی را حل کرده‌اند وبا ساختمان های اقساطی ونقدی خودرا ازپرداخت اجاره آسوده ساخته‌اند .

در ایران نیز با تامین وزارت آبادانی و مسکن اجرای این‌پیشنهاد بتیار عملی و ساده شده است .

محافل مطلع در امور ساختمانی معتقدند باید هر چه زودتر برای وزارتخانه هاو موسسات دولتی که هم اکنون در محل های اجاره‌ئی هستند توسط وزارت آبادانی ومسکن محل مناسب ساخته شود و یامحل ساخته شده خریداری شود .بدیهی است که در این‌صورت نظر دولت در زمینه تقویت کارهای‌ساختمانی، بیشتر تامین خواهد شد .

اطلاعات اقتصادی

اخذ پروانه صنعتی

برای تعدادی از صنایع لغو میشود

خبرنگار ما از قسمت صنعتی‌وزارت اقتصاد کسب اطلاع کرد که صورت پنجاه تا شصت رشته صنعتی که‌برای تسهیل در احداث‌وایجاد آنها درآینده به اخذ پروانه صنعتی احتیاج نخواهد بود تهیه گردیده و پس‌از تصویب قطعی اعلام خواهد شد .

وزارت اقتصاد از چندی قبل ، برای آنکه مراحل مقدماتی اخذ پروانه تاسیس ممکن بود در کار برخی از صنایع ایجاد کندی نماید تصمیم گرفت تاسیس اینگونه کارگاهها و کارخانه‌ها را بدون‌اخذ پروانه مخصوص از وزارت اقتصاد آزاد اعلام نماید، وزارت اقتصاد معتقد است که چون این دسته از صنایع معمولا متناسب با احتیاجات محلی‌تاسیس میشود و از طرفی این کارگاهها و کارخانه ها در واحد کوچك کار میکنند وتولیدات آنها نیز برای امور عادی مورد استفاده قرار میگیرد لذا دادن پروانه تاسیس نیز ضرورتی ندارد .

فعالیت بانك رهنی ایران

درسال جاری سه‌برابر شده است

امروز اعلام شد فعالیت بانك رهنی در زمینه وام بمردم نسبت بسال گذشته ۳برابر شده‌است .

شعبه مرکزی بانك رهنی ایران در ظرف چهار ماه ونیم اول‌امسال مقدار ۴۱۱۲ وام بمبلغ ۳۴۶ر۶۰۰ر۳۱۷ ریال بمردم پرداخته است .

از این تعداد ۳۸۰ وام به مبلغ ۷۵۵ر۶۳۳ر۲۹۲ ریال درقسمت‌شعبه مرکزی ۳۱۰ وام بقیه بمبلغ ۵۹۱ر۹۶۶ر۲۴ ریال در قسمت‌شعبه شمیران بانك(وابسته بشعبه‌مرکزی) بطبقات مختلف پرداخت شده است .

بررسی وام های پرداختو مقایسه آن با مدت مشابه درسال گذشته نشان‌میدهد که‌تعدادوام‌های پرداختی بحدود ۲٫۵ برابر رسیده است درسال گذشته‌درچهارماه‌ونیم اول‌سال جمعا ۱۹۳۳ وام‌بمبلغ ۹۶۹ر۲۷۳ر۱۱۶ ریال‌پرداخت شده‌است .

کمك شعبه غرب

شعبه غرب بانك رهنی در تهران نیز ظرف چهار ماه و نیم اول‌امسال ۳۳۹۲وام بمبلغ ۸۳۸ر۴۰۴ر۱۴۰ ریال بمردم این نواحی پرداخته است .

در حالیکه جمع وامهای پرداختی‌این شعبه در مدت مشابه درسال گذشته ۱۵۱۷ وام بمبلغ ۳۶۳ر۷۷۵ر۵۲ ریال بوده‌است .

در نتیجه امسال تعداد وام های پرداختی شعبه غرب بیش از ۲ برابرشده است .

شعبه شرق بانك رهنی

شعبه شرق بانك رهنی در تهران نیز در ظرف چهارماه ونیم اول‌امسال توانسته است ـ ۱٫۹۷۷ وام به مبلغ ۸۷ر۸۷۸ر۶۴۴ ریال بمردم این‌ناحیه بپردازد .

درحالیکه درچهار ماه‌ونیم سال گذشته این شعبه جمعا ۱٫۳۷۱ وام بمبلغ ۵۵ر۶۸۰ر۳۰۳ ریال به مردم پرداخت نموده است . بدین ترتیب حجم فعالیت بانك رهنی در تهران نسبت بسال گذشته حدود ۳ برابر شده است .

شرکت ها

* شرکت نسبی ابراهیم زیدی فردو پسران برای امور صادرات و واردات و حق‌العمل کاری باسرمایه پانصد هزار ریال بمدیریت آقایان ابراهیم زیدی فردو خذر زیدی فرد یاشاول زیدی‌فرد در تهران تاسیس شد .

* شرکت سهامی بامسئولیت محدود شله تویسرکان برای خرید وبسته بندی اجناس صادراتی و حمل وصدور به خارج وداخل کشور با سرمایه دو میلیون ریال بمدیریت آقای کریم مقدمی در تویسرکان تشکیل گردید .

* شرکت فرش آسیا با مسئولیت محدود برای خرید و صادرات با تاسیس شد .

کارخانه قند همدان

ازاواخر آبان‌شروع‌بکارمیکند

کارخانه قند همدان پس از مدت دوسال که بعلت کمبود سرمایه تکمیل نشده و بکار نپرداخته بود با مشارکت و مدیریت بانك‌اعتبارات صنعتی بکار خواهد پرداخت .

این خبر در چند شماره قبل‌به اطلاع خوانندگان عزیز رسید هم اکنون مقدمات کافی فراهم شده و تصور میرود کارخانه مزبور از اواخر آبانماه رسما آغاز بکارنماید هیات مدیره شرکت مزبور که‌اخیرا بوسیله مجمع عمومی انتخاب شده عبارتست از آقایان اسمعیل ملك منصور رئیس هیات مدیره ، مهندس محمد رضا ایثاری ، مدیر عامل و مهندس پروین فیروزی عضو هیات مدیره

۶۰درصد از کارخانجات کشور در تهران است

جمعا ۱۵۵۸کارخانه با حمایت دولت در سراسر کشور تاسیس شده است

گزارش خبرنگار اطلاعات نشان‌می دهد از سال ۳۸ تاپایان‌سال گذشته «۴۲» طی ۵ سال جمعا ۱۵۵۸ کارخانه و کارگاه صنعتی درتهران وشهرستان ها تاسیس شده است .

این کارخانجات از حمایت های قانونی وزارت اقتصاد برخوردار هستند ازاین تعداد حدود۶۰درصد کارخانجات در تهران و بقیه دار شهرستانها ایجاد شده‌اند .

بدین معنی که طی پنجسال گذشته قریب ۹۳۵ کارخانه در تهران وبقیه کارخانجات در شهرستانها ایجادشده است . کارخانجاتی‌که طی امسال و سال‌های آینده نیز تاسیس شوندازاین حمایت ها برخوردار خواهندشد ازدیاد کارخانجات‌در تهران‌وشهرستان ها بتدریج بتوسعه و صنعتی‌شدن کشور کمك میکند .

تاریخ مراجعه قبول‌شدگان امتحان ورودی دانشگاه‌ها بمراکز نام‌نویسی دانشگاهها

داوطلبان ورود بدانشگاههای تهران و شهرستانها که در امتحانات ورودی تیرماه ۱۳۴۳ پذیرفته شده‌اند و اسامی آنان منتشر شده است باید از تاریخ اول تاآخرین ساعت روز پنجم شهریورماه ۴۳ بمرکز نام نویسی در یکی از دانشگاههای تهران یاتبریز یامشهد یادانشکده ادبیات اصفهان مراجعه ودفتر حاوی ریز نمرات خودونکات مربوط به‌نحوه‌انتخاب دانشکده‌ها ودانشگاه مورد علاقه خودرا دریافت دارند و بارعایت نکات مذکور تقاضا نامه خودرا تنظیم و بمراکز نام‌نویسی دانشگاهی که به‌آن‌مراجعه کرده‌اند تسلیم نمایند دانشگاه پس از رسیدگی بتقاضا نامه‌ها در نامه‌ای که بادرس داوطلبان وبوسیله پست سفارشی ارسال‌خواهد شد دانشکده ودانشگاهی را که داوطلبان برحسب تقدم نمرات میتوانند برای تحصیل درآن‌نام‌نویسی کنند باطلاع ایشان‌خواهد رسانید.

معاون دانشگاه تهران دکتر شیبانی

۱ـ۳ آ ـ ۱۷۵۵۲

صادرات متال ایمپکس

METALIMPEX

آهن آلات نورد شده

انواع میله ها و پروفیلها ـ آهن‌گرد ـ نبشی ـ تسمه تیر ـ ناودانی ـ مفتولی ـ ورق های متوسط وضخیم بقطر ۳ میلیمتر ببالا همچنین ورق های مخصوص کشتی سازی ورقهای توپی‌گرم نورد .

نسمه های فولادی سرد نورد

خشك نشده ـ بدون‌آلیاژ ـ ورق قالب زنی با قالبهای معمولی وگود درانواع مختلف برای هرگونه احتیاج

کابل فولادی

فولاد وخشکه

فولادهای ساختمانی آلیاژدار ـ خشکه ابزارخشکه مخصوص فولاد جهت بلبرینك سازی نورد شده و ریختگی

قطعات پرس شده طبق نقشه ومشخصات

ریختگی طبق نقشه ومشخصات

محصولات براده

قلم های تراشکاری DUREXIT

حدیده‌های DURMAX ازفولاد سخت برای‌کارهای فولادی مس برنزی وآلومینیومی وسایر اجناس از براده های‌آهن

انواع آلومینیوم

صفحه ـ ورق ـ تسمه ـ نوار ورقهای‌گرد ـ میله

پروفیلهای مختلف ـ لوله ـ فشاری یاکشیده شده‌آلیاژدار یا بدون‌آلیاژ وآلومینیوم های خالص ۹۹٫۹۹ درصد

برای‌کسب هرگونه اطلاعات با نشانی زیرمکاتبه فرمائید .

Hungarian Trading Company for Steel and Metals Budapest V. Dorottya u. 6.
Letters: Budapest 62, P. O. B. 330
Cables: METALIMPEX
Telex: 964 Telephone: 183-870

نئون لامپ

کارخانه سازنده تابلوهای نئون و پلاستیك

کارخانه نئون لامپ اصفهان

NEON LAMP ISFAHAN

اصفهان ـ دروازه دولت تلفن ۷۰۰۰

نیازمندیها

استخدام

استخدام دیپلمه ریاضی

سازمان برنامه نوزده نفر دیپلمه ششم ریاضی که معدل آنان از ۱۴ کمتر نباشد برای سال تحصیلی ۴۳ـ۴۴ آموزشگاه عالی حسابداری شرکت ملی نفت ایران از طریق مسابقه که صبح‌روز ۱۴ر۶ر۴۳ از طرف‌آموزشگاه مزبور انجام خواهد شد انتخاب می نماید .

سازمان برنامه به ۱۹ نفر مزبور در قبال روزانه‌چهار ساعت کارآموزی دراموز مالی در تمام‌مدت تحصیل به شرط موفقیت در آزمایشات‌مربوطه ماهانه مبلغ‌سه هزار ریال‌پرداخت خواهد کرد .

برای شرکت در مسابقه مدارك ذیل لازم است :

۱ـ اصل مدرك تحصیلی
۲ـ یکبرك‌رونوشت مصدق‌شناسنامه
۳ـ چهار قطعه عکس (۴×۶)
۴ـ برك‌انجام خدمت زیر پرچم یا برك معافی

داوطلبان باید حداکثر تا روز یکشنبه ۱ر۶ر۴۳ بین ساعات ۹ الی ۱۱صبح با همراه داشتن مدارك‌فوق بکارگزینی سازمان برنامه واقع در بهارستان خیابان دانشکده طبقه‌دوم شماره ۴۳ مراجعه‌نمایند . سن‌داوطلبان از۲۵ سال نباید بیشتر باشد و سازمان برنامه‌هیچگونه تعهداستخدامی درقبال داوطلبان نخواهد داشت .

سازمان‌برنامه

۱ـ۴ آ ـ ۱۷۳۴۴

چند نفر پزشکیار برای کار

درشهرستانها مورد احتیاج‌است . داوطلبان در خواستهای خود را با ذکر سن و خلاصه‌ای از تحصیلات و سوابق کار بنشانی راهنمای اطلاعات شماره ۲۵۶ ارسال دارند

۱ـ ۳ آ ـ ۱۷۵۲۸

پیکنفر خانم یا آقائی

که بتواند با طرح روی پارچه‌گلدوزی نماید از ساعت ۹ الی ۷ بعداز ظهر بتلفن ۲۱۲۵۸ مراجعه نمایند

۱ـ۳ آ ـ ۲۰۱۰

موسسه مد گیسو

بعده‌ای دوشیزه یابانوی تحصیل‌کرده بادرآمد مکفی نیازمند است طالبین با در دست داشتن یك قطعه عکس ۴×۶ ازروز چهارشنبه از ساعت ۴ تا ۹ بعداز ظهر بخیابان شاهرضا چهارراه کالج کوچه اقبالی‌پلاك ۱۵ مراجعه نمایند

۱ـ۲ آ ـ ۲۰۱۱

استخدام پزشك

انجمن بهداری گرگان احتیاج به‌سه‌نفر پزشك دارد داوطلبین تا تاریخ بیستم شهریور ماه‌سال جاری‌مراجعه‌فرمایند

مدیر انجمن بهداری گرگان ـ دکتر شجاع

۱ـ ۳ آ ـ ۱۷۵۳۰

آگهی استخدام

وزارت بهداری از محل اعتبارات طرح سازمان برنامه جهت تکمیل‌کادر آموزش بهداشت خود احتیاج به‌پانزده (۱۵) نفر کار آموز دارد که پس از گذراندن دوره نه ماهه (شش ماه‌درس وسه ماه کار آموزی) بعنوان مربی بهداشت عمومی جهت خدمت در شهرستانها باستخدام در خواهندآمد

شرایط

۱ـ داشتن حداقل دانشنامه‌لیسانس (رشته‌های علوم ادبیات و تعلیم و تربیت حق تقدیم خواهند داشت .

۲ـ گواهی پایان خدمت یا برگه معافی از خدمت‌زیر پرچم (برای‌آقایان)

۳ـ سن از سی (۳۰)سال بیشتر نباشد .

۴ـ دانستن زبان انگلیسی‌وگذراندن امتحان ورودی مربوطه

۵ـ کارآموزان بایستی تعهد رسمی بسپارند که پس از اتمام دوره‌کار آموزی حداقل سه سال در وزارت بهداری (در محلی که اداره آموزش بهداشت عمومی تعیین مینماید) در شهرستانها خدمت نمایند در غیر اینصورت دو برابر حقوق و مزایای دریافتی و مخارج دوره کارآموزی را بپردازند .

۶ـ کارآموزان از میان داوطلبین حائز شرایط پس از گذراندن‌امتحان مربوطه انتخاب خواهند شد .

۷ـ برك معرفی نامه از سازمان هدایت فارغ‌التحصیلان کشور .

مزایا

کارآموزان مدت شش ماه در اداره آموزش بهداشت عمومی درتهران‌دوره کلاس آموزش بهداشت را میگذرانند و در این مدت ماهیانه سه هزار (۳۰۰۰) ریال دریافت‌خواهند داشت وپس ازخاتمه دوره کلاس مدت سه ماه جهت کار آموزی به استانهااعزام میشوند که‌علاوه بر حقوق‌دوره‌تحصیلی روزانه (۱۰۰) ریال بعنوان فوق‌العاده دریافت کرده .

ضمنا هزینه ایاب و ذهاب کار آموزان‌نیز پرداخت میشود واجدین شرایط تا روز ۲۰ شهریور ماه ۴۳ در تهران به اداره کل خدمات‌بهداشتی ویژه اداره آموزش بهداشت عمومی خیابان شمیران(کورش‌کبیر) ایستگاه عوارضی مراجعه فرمایند کلاس روز اول مهر ماه افتتاح خواهد شد .

الف ۴۴۹ ۳

۱ـ ۳ آ ـ ۱۷۷۲۰

دانشکده پزشکی تهران

برای‌خدمت در دانشکده و بیمارستان ها عده‌ای کارمند که‌دارای دیپلم ویا درجه لیسانس باشندانتخاب مینماید. داوطلبان میتوانند بامدارك تحصیلات وسوابق کار خودتا آخر مرداد ماه‌جاری بدانشکده پزشکی مراجعه وثبت‌نام نمایند کسانی که‌به‌رشته‌های‌حسابداری دفترداری ، آمار بایگانی آشنائی داشته‌اند حق‌تقدم خواهندداشت‌انتخاب داوطلبان از طریق مسابقه ومصاحبه انجام‌خواهد پذیرفت‌واستخدام‌برندگان در صورت تحصیل مجوز وتامین‌اعتبار عملی‌خواهد شد .الف ۳۳۵۳

دانشکده پزشکی

۱ـ۲ آ ـ ۱۷۰۷۲

جویای کار

جوانی خوش بیان

برای تدریس زبانهای عربی وفارسی همراه با ضرب‌المثل های انگلیسی‌و بعضی زبانهای دیگر آماده کاراست طالبین به‌تلفن ۴۱۲۵۱ ویا براهنمای شماره ۲۵۹ اطلاعات مراجعه‌فرمایند

۱ـ۲ آ ـ ۹۹۵۷

آژانس مسافرتی معتبری

احتیاج بهمکار تحصیل‌کرده‌ای دارد که معلومات واطلاعات عمیقی در باره آثار تاریخی ـ موزه‌ها و مراکزمورد علاقه توریستها درتهران داشته باشد یکی از شرایط فوق‌العاده ضروری دانستن زبان انگلیسی یا فرانسه است .

باصندوق پستی شماره ۱۹۳ مکاتبه فرمائید

آ ـ ۱۷۶۰۲

فروشنده لازم است

لزوم‌بچندنفر دوشیزه یا بانوجوان و موقر که در امور فروشندگی تجربه کافی داشته‌باشند نیازمنداست برای مذاکره به‌آدرس زیر مراجعه فرمائید

لزور تخت جمشید چهارراه بهار شماره ۵۱۱

آ ـ ۲۰۲۹ ۱ـ۲

استخدام صد نفر کارگر

شرکت سهامی کارخانه های صنعتی آزمایش

تعداد صدنفر کارگر فنی باسابقه را باشرایط زیر استخدام می‌نماید .

۱ـ سن داوطلب نباید از ۲۲سال کمتر واز ۳۰ سال متجاوز باشد .

۲ـ داوطلبان باید برك‌خاتمه‌خدمت زیرپرچم ویا برك‌معافیت دائم‌ازخدمت نظام‌وظیفه داشته باشند .

۳ـ داوطلبان باید سواد نوشتن و خواندن را داشته باشند .

حائزین شرایط فوق میتوانند همه روزه از دوم تادهم شهریور ماه از ساعت ۹ الی ۱۱ صبح تقاضای خودرا بانضمام دوقطعه عکس و یك نسخه رونوشت شناسنامه و برك عدم سوء پیشینه بشرکت سهامی کارخانه‌های صنعتی آزمایش واقع درجاده‌تهران‌نو ایستگاه دفتر تسلیم نمایند ، تا پس از رسیدگی نسبت باستخدام آنها اقدام شود .

آ ـ ۱۷۷۸۴

بتعدادی آشپز و پرستار وخدمتکار نیازمندیم ۳۷۳۳۱

آ ـ ۱۹۷۳ ۱ـ۱۰

طبیب برای مطب

صبحها نیازمندیم تلفن ۷۳۰۹۷

آ ـ ۱۹۷۵ ۱ـ۴

آگهی استخدام

سازمان آب و برق آذربایجان برای خدمت در آذربایجان دو نفر پزشك با بیماریهای داخلی و یك نفر جراح را با حقوق مکفی استخدام مینماید داوطلبان میتوانند از تاریخ‌انتشار این آگهی تاپایان وقت اداری‌روزدهم شهریور ماه ۴۳ با در دست داشتن مدارك لازم جهت انجام مصاحبه‌به اداره کارگزینی این سازمان واقع‌در تهران خیابان شیراز شماره ۸۸ مراجعه نمایند .

سازمان آب و برق آذربایجان

۱ـ۲ آ ـ ۱۷۶۳۶

خانمی که بامور دفتری و بایگانی وارد وبزبان‌انگلیسی آشنا باشد

واز عهده ماشین نویسی فارسی ولاتین نیز بخوبی برآید برای‌کار در شرکت بطورتمام‌وقت استخدام‌میشود متقاضیان بادرس خیابان ویلا شماره ۱۲۶ شرکت شمونه مراجعه نمایند.

۱ـ۲ آ ـ ۱۷۳۶۸

استخدام کارگربرای کارگاه مونتاژ رادیو

شرکت صنایع الکترونیکی ایران تعدادی کارگر واجد شرایط ذیل را جهت کارگاه مونتاژ رادیو استخدام مینماید .

۱ـ حداقل دارابودن گواهینامه‌قبولی دوم متوسطه .

۲ـ ارائه معافی نظام وظیفه‌ویابرك خاتمه خدمت .

۳ـ داشتن سلامت مزاج طبق‌گواهی پزشك کارگاه .

۴ـ دارا بودن ضامن و معرف‌معتبر.

۵ـ حداکثر سن ۲۳ سال تمام

۶ـ سپردن ضمانت برای حداقل ۱۸ماه کار .

داوطلبین واجد شرایط میتوانند روز های شنبه ۳۱ مرداد ماه‌و یکشنبه اول شهریور ماه از ساعت ۱۴لغایت ۱۶ با در دست داشتن اصل مدرك تحصیلی ـ اصل شناسنامه ـ اصل معافی نظام وظیفه یکبرك‌رونوشت شناسنامه و یك قطعه عکس بدفتر شرکت واقع درخیابان لاله‌زارنوشماره ۴۷۸ مراجعه و مذاکره نمائید.

داوطلبانیکه دارای تحصیلات بیشتر و یا دارای گواهینامه پایان کلاس‌های تخصصی میباشند حق تقدم‌دارند.

آ ـ ۹۷۶۱ ۱ـ۴

آنجا که شادی و غم بهم آمیخته بود :

دختر شهر تهران عروس شد

- یکی دیگر از دختران پرورشگاه تهران بخانه بخت رفت.
- تازه عروس شهر در مجلس عروسی مادرش را میجست

هفته گذشته بخت دختری از یتیمان شهر ما باز شد و بخانه شوهر رفت ، او رفت تا زندگی تازه‌ای در کانون خانواده آغاز کند شش سال قبل زهره پدرش را از دست داد و چون مادرش توانائی نگهداری او را نداشت از کانون خانواده جدا شد و به پرورشگاه راه یافت ، سالها در این پرورشگاه ماند با همسالان خود بزرگ شد تا سرانجام بار دیگر بکانون خانواده بازگشت.

هفته گذشته طی مراسم باشکوهی که در خانه نمونه کودک برگزار گردید دختری که دراین پرورشگاه بزرگ شده بود بعقد جوانی درآمد .درمراسم عروسی ایندو جوان جمعی از نیکوکاران و مسئولین شیر و خورشید سرخ بابانوانشان حضور داشتند .

خبرنگار ما که در این مراسم شرکت کرده بود این رپرتاژ را از مراسم عروسی دختر شهر تهران تهیه کرده است .

هر تازه واردی که از در بزرگ خانه نمونه کودکان جمعیت شیر و خورشید وارد محوطه باغ آن میشد در کنار میز های میوه و شیرینی رنگارنگ میهمانان را میدید که بقول معروف قطار بقطار نشسته‌اند و از هرگوشه آنجمعیت صدای خنده و شادی بگوش میرسید . درپشت بلندگوی قوی خانم ملوک ضرابی آهنگ «مبارک باد» میخواند اما عروس و داماد هنوز در بین جمع دیده نمی شدند .

اکثر چشمها بهرتازه‌واردی که از پله های سرسرای خانه کودک بیرون میآمد متوجه میشد و بخوبی معلوم بود هر چه هست در ساختمان خانه

زهره ، عروس زیبای شهر تهران

زهره ، عروس زیبای شهر تهران

کودک است .

سفره عقد

در اطاق دفتر خانه نمونه کودکان، درکنار دوشمعدان دو شاخه کریستال ودوخوانچه نان و اسفند و سفره عقد فوق‌العاده جالبی که با سلیقه تزئین شده بود عروس خانم قشنگ و زیبائی نشسته و قرآن مجلدی در دست داشت .

چهره و نوع نگاهها و خنده های زهره خانم در فکر هر بیننده‌ای حتی برای اولین بار نیز اثر می‌گذاشت و باوجود آنکه مربیان و مسئولان پرورشگاه سعی میکردند که برنشاط و شور او بیافزایند ولی باز حالت حزن و اندوهی که در نگاه وخنده هایش موجود بود محو نشد در کنار عروس جای داماد خالی بود وهرکه میپرسید میگفتند : بدنبال آقا (عاقد) رفته است همگی زهره را زهرا و یازری صدا میکردند و از قرار معلوم بعد از مراسم عقدنام او به زهره تبدیل میشد .

زهره خانم دو مادر خوانده داشت اولین مادر او که اکنون ازدواج کرده است تا چند سال گذشته از او نگهداری میکرده است ولی اکنون خانم امینی که یکی از مربیان خانه نمونه کودکان است مادر اوست .

خانم امینی میگفت : زهره براثر ازدست دادن پدر و ناتوانی مادر درنگهداری کودکان خود به خانه نمونه کودکان سپرده شده و شش سال عمر خود را در اینجا گذرانده است و یکی از بهترین دختران پرورشگاه است .

ششمین عروس :

خانم امینی اضافه کرد : هفت سال است که خانه نمونه کودکان در تهران باز شده وزهره ششمین دختری است که از این خانه به خانه شوهر میرود **ما برای شوهر دادن دختران خود شرایط خاصی داریم ، نحوه عمل به این ترتیب است که کسی که داوطلب ازدواج با یکی از دختران خانه نمونه کودکان است نامه‌ای به اولیا خانه کودک مینویسد و البته در آن مقدورات وشرایط خاص خود را نیز ذکر میکند پس از تحقیق در مورد او از نظر اخلاقی واجتماعی و شخصی، ما نیز شرایط خاص خود را تاکید میکنیم . البته برای دختری که از خانه کودک بشوهر میرود پانزده هزار تومان مهریه درنظر گرفته میشود و بعلاوه داماد موظف میشود که ده هزار تومان ضمانت اخلاقی بدهد و پدر یا یک فرد مورد اطمینان از افراد خانواده او ضمانت اخلاقی داماد را تائید بکند .**

این مرحله اول کار است ، پس از قبول این شرایط دختر و پسر را بایکدیگر آشنا میکنیم زیرا معتقد هستیم که رضایت دو طرف باید کاملا جلب شده باشد و پس از این مرحله در صورت قبول طرفین ، خانه کودکان وسائل زندگی را بعنوان جهیزیه به دختر میدهد والبته نهایت سعی و کوشش میشود که این وسائل بطرز فوق‌العاده آبرومند و جالبی باشد . مثلا نمونه آن جهیزیه ایست که به زهره خانم داده شده وشامل اطاق خواب و مقداری از وسائل مورد احتیاج است

هدایا :

وپس از تهیه جهیزیه اکثر مربیان وکارکنان شیر و خورشید سرخ و همچنین اعضای هیات مدیره نیز هدایائی به عروس و داماد میدهند که اکنون این هدایا در کنار سفره عقد دیده میشود .

خانم امینی اضافه میکند :اما کار ما در اینجا تمام نمیشود پس از برگزاری جشن ازدواج و منتقل شدن عروس بخانه شوهر مدد کاران اجتماعی ماکه در اختیار خانه کودکان هستند وضع عروس و داماد و اصولا زندگی آنها را مورد رسیدگی قرار میدهند و حتی از نظر احتیاجات مادی و روحی آنها را هدایت میکنند و مانهایت سعی خود را در این راه بکار میبریم که رابطه ما با دختری که به شوهر داده‌ایم قطع نشود و این موضوع تا بحال رعایت شده زیرا اکثر دختر های ما روز های جمعه با اطفال و شوهرهای خود به اینجا می آیند ویک روز را در هفته در بین خواهران خود بسر میبرند .

مادر زهره نیامده بود

مادر اصلی زهره که زنده است وپس از هشت سال ازمرگ شوهرش ازدواج کرده واکنون در خانه شوهر خودبسر میبرد به مجلس عروسی دخترش نیامده بود همه میگفتند که زهره دختر دوم این زنست و خواهر دیگرش نیز در خانه نمونه کودکان است .

خواهر بزرگ زهره که شوهر کرده و بچه دارنیز بود به یکی از حاضرین میگفت: مادرم چند سال صبر کرد و چون ما باعموهایمان زندگی میکردیم وآنها زندگی زناشوئی خود را آغاز کردند او نیز سعی کرد که هر یک ازما رابه کسی بسپارد من بنزد یکی از اقوام رفتم و در آنجا بزرگ شدم دو خواهرم نیز به خانه کودک آمدند و او نیز ازدواج کرد و نمیدانم بچه دلیل مادرم به این مجلس نیامده است. اما شما را بخدا به زهره نگوئید زیرا نمیداند که مادرمان نیامده و هر بار که از من پرسیده است به اوگفته‌ام که در باغ است و بیرون کار دارد.

در قیافه خواهر عروس نگرانی و غم از نیامدن مادر درعروسی خواهرش بخوبی معلوم بود واین نگرانی با قدمهای سریع وبی‌دریی که برمیداشت ودلداریهائی که به خواهرش میداد آشکارتر میشد . لحظات خواندن خطبه عقد نزدیک میشد . طبق سنت دیرینه بچه‌ها و دخترها را از اطاق بیرون راندند و بزرگترها یا بقول معروف سفید بختها همه جمع شدند و در بین این افراد بیشتر مربیان و معلمان و مسئولین خانه نمونه کودک بودند.

خانم ضیائی مدیر کل وزارت آب و برق باسرعت بانخ رنگی گوشه چادر سفید عقد را میدوخت ، یکی از خانمها باسرعت سورهٔ «یوسف» را پیدا کرد و بدست عروس داماد و هر کس سعی میکرد بنحوی گوشه پارچه سفید را بگیرد دو خانم که معلوم بود از سایرین علاقه بیشتری باجرای آین تشریفات دارند قند میسائیدند و نقل میریختند . بمحض «بله» گفتن عروس شور و نشاط فوق‌العاده‌ای بپا شد وداماد رابدرون آوردند وحلقه‌های طلائی ازدواج ، رابطه زندگی دوجوان شد . حلقه‌هائی که بودها و نبودها، هستها و نیستها وغمها و شادی‌های این دورا بهم پیوند میداد.

داماد کیست؟

داماد یکی از کارمندان سازمان شیر وخورشید سرخ است که درکادر دفتری شیر وخورشید کار میکند واز قرار معلوم جوان فوق‌العاده فعال وبا پشتکاری است .خانواده دامادهمه خوشحال بودند . زیرا معتقد بودند که زهره دختر بسیار خوب ومحجوب و مطیعی است والحق این حجب وحیا واین متانت‌ذاتی از خطوط چهره او خوانده میشد .

آهنگ مبارک باد

بعد از پایان این مراسم عروس را به محوطه باغ آوردند آهنگ مبارک باد ازنو تکرار شد وهمه بپاخاستند.

عروس وداماد از مقابل کلیه مدعوین که خانوادهٔ عروس وداماد و مربیان ومادران روحانی خانهٔ کودکان بودند عبور کردند و تازه در آنجا بود که زهره بهرطرف که نگاه کرد وبروی هر صورت که خیره شد چهرهٔ مادر خودرآندید و تازه فهمید که باو حقیقت را نگفته‌اند هالهٔ غمی گنگ و مبهم چهرهٔ زیبایش راپوشاند وهرچند که ویکن آواز خواند ، بچه‌ها همه رقصیدند ، بزرگها شادی کردند، زهره همان حالت غم آلودش راحفظ کرد واز دست نداد.

زهره میگفت : از اینکه زندگیم راشروع میکنم بسیار خوشحال هستم ونمیدانم اگر کسی بطورعادی زندگی کرده باشد ، در موقع آغاز زندگی چه اختلافی با من دارد.وقتی سرسفرهٔ عقد نشسته‌بودم ، حالت فوق‌العاده جالبی داشتم این حالت را هیچگاه درخود نیافته بودم .

مدعوین مجلس عروسی

درمیان مدعوین آقای دکتر خطیبی مدیرعامل شیر ،وخورشید سرخ و دکتر نفیسی یکی از اعضای هیات مدیره جمعیت شیر وخورشید نیز دیده میشدند .

وقتی مراسم پایان یافت ومیهمانان برای خداحافظی نزدزهره خانم میرفتند واقعا جای مادرش را در کنارش خالی میدیدند هر چندکه مربیان ومسئولین پرورشگاه نهایت سعی و کوشش را در راه خوشحال کردن او مبذول میداشتند.

جمعی ازسفیدبختان بالای سر عروس قند میسایند وعروس بسوره یوسف نگاه میکند .

۶ روز دیگر ، چهار شنبه چهارم شهریور بلیطهای اعانه ملی قرعه کشی میشود و شما با خرید حتی یک بلیط اعانه ملی ناگهان برنده ۵۰۰ هزار تومان پول نقد میشوید ، آنهم خالص و بدون مالیات .

۶ روز دیگر

۵ تومان فدای

۵۰۰ هزار تومان

خالص و بدون مالیات

پرده کرکره لولر مانسکو

خیابان شاه جنب بیمارستان ۴۷۱۲۵
خیابان پهلوی شمال پارک سای
تلفن ۶۲۱۳۴۹

نمایندگان شهرستانها
مشهد خیابان شاهرضا فروشگاه عدالت جمیلی - کرمانشاه فروشگاه پارمیان - آبادان شرکت سهامی جنوب آقای سعید فرید پشت شهرداری

۱۷۸۱۴ آ

شیرخشت طبیعی افغانستان

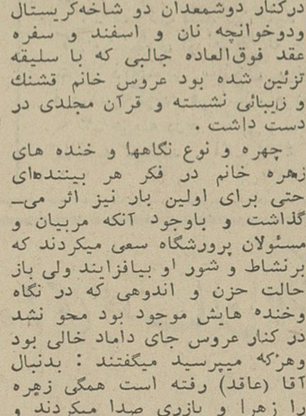

بسته بندی شده

از نظر بهداشت و حفظ سلامتی فقط شیرخشت بسته‌بندی شده بچه‌نشان مصرف نمائید . نماینده شهرستان رشت داروخانه کارون مشهد داروخانه نیرو آ ـ ۱۷۷۵۲

آگهی حراج از طرف بانک کارگشائی اصفهان

باطلاع دارندگان قبوض گروگان طلا و جواهرات و نقره و فرش و منسوج میرساند مرهونا تیکه چهارده ماه مدت ومهلت قانونی آنها منقضی وگذشته است چنانچه برای تجدید یا خروج آن اقدام ننمایند روز جمعه بیستم شهریورماه ۱۳۴۳ و جمعه های بعد حراج خواهدشد

بانک کارگشائی شعبه اصلیهان

۱۷۷۸۰ آ

تاریخچه‌ای از پیدایش دوحزب سیاسی مقتدر آمریکا

دموکراتها و جمهوریخواهان چگونه بوجود آمدند؟

اختلاف اصلی عقاید وروشهای دو حزب در چیست؟

امروزه دموکراتها طرفدار عقاید سابق جمهوریخواهان هستند!

پس‌از پیروزی انقلاب، مردم امریکا جورج واشنگتن فرمانده نیروهای انقلابی‌رابعنوان نخستین‌رئیس‌جمهوری ایالات متحده امریکا برگزیدند و از آنهنگام هر چهار سال یکبار بدنبال مبارزات‌شدید انتخاباتی‌دوحزب‌بزرگ، انتخابات‌ریاست‌جمهوری‌تجدیدمیشود‌و شخصی‌که آراء عده بیشتری ازمردم را جلب‌کرده بعنوان رئیس‌جمهوری امریکا انتخاب میشود

اما سازمان سیاسی عظیم ودرعین حال منظمی‌که اکنون کار اداره‌قدرت‌مندترین کشور روی زمین و رهبری نیمی از دنیا را بدست دارد از آغاز باین صورت نبوده است مثلاهنگامی که واشنگتن بعنوان رئیس جمهوری انتخاب شد رئیس جمهور دارای کابینه وحتی لقب هم نبود. مدتهابرسر این موضوع بحث بودکه وی را چه‌بنامند؟ حضرت؟ حضرت اجل؟ آقای رئیس؟ آقای واشنگتن؟ بعضی ها پیشنهاد میکردندکه ویرا «والاحضرت رئیس جمهوری ایالات متحده‌پاسدار آزادی مردم امریکا بنامند». اما سر انجام روی عنوان «رئیس جمهوری امریکا» توافق حاصل شد. همانطور که گفتیم هنگام انتخاب اولین‌رئیس جمهوری امریکا این کشور کابینه مشخصی نداشت‌واصولا تشکیل کابینه درقانون اساسی پیش‌بینی نشده بود. اما بدون وزیر ودستیار هم کار کردن امکان نداشت. درقانون بطور مبهم اشاره شده‌بود که رئیس جمهوری باید بامدیران ادارات مختلف مشورت کند، و «واشنگتن» نیز ناگزیر بود همکارانی برای خود برگزیند. اولین انتصاب‌مهمی‌که بدست‌جورج‌واشنگتن صورت گرفت دادن عنوان دبیرکلی دولت به «جفرسن» بود درآن هنگام نخست وزیر را دبیر کل دولت می نامیدند و طرح واجرای سیاست داخلی وخارجی‌کشور نیز باهمین دبیر کل دولت بود. جورج واشنگتن‌سپس «هامیلتون» را نیز بعنوان مدیر خزانه‌داری برگزید.

دو شخصیت متضاد

انتخاب این دوشخصیت متضاد، و همکاری اجباری آن‌ها تحت رهبری یك رئیس جمهوری بودکه‌پایه های احزاب دوگانه دمکرات وجمهوریخواه رابالابرد«جفرسن»و«هامیلتون» نماینده دوطرز تفکر متضاد، دوگروه متفاوت ودونیای‌جداگانه‌بودند. این‌دوشخصیت از هر لحاظ بایکدیگر اختلاف‌داشتند، حتی از لحاظ لباس پوشیدن.

«هامیلتون» معتقدبود که برای اداره کشوریك‌حکومت‌مرکزی‌مقتدری لازمست و «جفرسن» در مقابل‌میگفت که قدرت دولت باید تاکمترین‌مقدار ممکن تقلیل یابد.

«هامیلتون» از نظم‌و قدرت‌قانون حمایت میکرد و «جفرسن» میگفت انقلاب هر چندیکبار لازم است تا هوای سیاسی راپاك سازد.

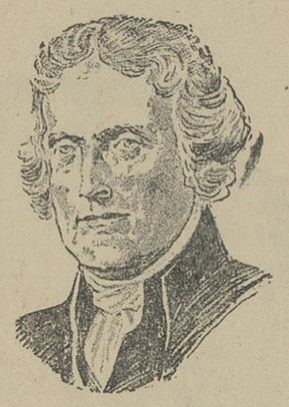

توماس‌جفرسون

«هامیلتون»ملت‌رانوعی‌حیوان‌می‌دانست و «جفرسن»آن‌رایك موجود متفکر بحساب می‌آورد.

«هامیلتون»مایل بود کارحکومت جهان در دست‌اشراف، نجباوبزرگان باشد و «جفرسن» میل‌داشت که‌افراد طبقات پائین امور حکومت را بدست گیرند.

«هامیلتون» از صنعتی شدن‌کشور و «جفرسن» از کشاورزی ماندن آن دفاع‌میکردند.

«هامیلتون» معتقد بود که‌باید اختیارات ایالات بنفع حکومت‌مرکزی تقلیل یابد و «جفرسن» بعکس به تقویت قدرت حکومتی ایالات اعتقاد داشت.

«هامیلتون» «بی‌چیز و فقیر اما طرفدار اشرافیت‌بوددرحالیکه«جفرسن» ثروتمند ودر ضمن دمکرات بشمار میرفت.

«هامیلتون» افراد بشر راطبعا گرگ صفت میدانست و لی «جفرسن» معتقد بود که عامل اصلی فسادافراد جامعه بوده است.

«هامیلتون»ازثروتمندان‌واشراف حمایت میکرد در حالیکه «جفرسن» کشاورزی را پشتوانه قدرت خود ساخته بود.

***

باهر نطقی که از طرف یکی از این دو نفر ایراد میشد در جامعه امریکا! صف ها مشخص تر میگردید و آنها که با افکار یکی از آنها احساس دلبستگی بیشتری‌میکردند در پشت سروی جای میگرفتند. در این هنگام دو دسته‌مشخص درامریکا رو درروی هم قرار داشت و روز بروز از هم فاصله بیشتری میگرفت. دسته اول را «فدرالیست» و دسته دوم را «ضدفدرال»میخواندندو«فدرالیست» ها کسانی بودند که هوادار افزایش قدرت و اختیارات حکومت فدرال (مرکزی) بودند و در مقابل کسانی را که طالب محدود بودن قدرت حکومت مرکزی بودند «ضد فدرال» مینامیدند این دسته دوم اسم جمهوریخواه را روی خود گذاردندو منظورشان آن بود که رقیب آنها بارژیم جمهوری امریکا مخالف و طرفدارتمرکزقدرت ورژیم استبدادی است. این دسته بعداتغییر نام‌دادند و آنچه اکنون از آن باقیمانده، حزب دمکرات است که بزرگترین و مترقی ترین حزب سیاسی امریکا بشمار میرود و آنچه در آغاز تاریخ جمهوری امریکا گروه «فدرال»نامیده میشد، امروز به حزب جمهوریخواه معروف است.

عامل تفکیك

بایددانست‌مسئله‌ای‌که اصولاباعث تفکیك افراد این دو گره ازیکدیگر میشد موافقت یا مخالفت آنها با قدرت و اختیارات حکومت فدرال بود. واین امر امروز هم یکی از بزرگترین موارد اختلاف آنها بشمار میرود. بااین تفاوت که دو حزب از این لحاظ جای خودرا باهم عوض کرده‌اند. امروز حزب دموکرات و شخص «جانسون» بعنوان رهبر آن از این نظریه طرفداری میکنند که قدرت حکومت فدرال برای اجرای مفاد قانون در دورترین نقاط کشور بکار افتد در حالیکه سناتور گلدواتر ودستگاه رهبری طرفداری وی‌درحزب جمهوریخواه بکلی بااین نظر مخالف است برای مثال میتوان گفت که اگر نظریه گلدواتر اجراشود در ایالات جنوبی‌هیچگاه مسئله‌تبعیضات نژادی ازبین نخواهدرفت زیراحکومت محلی خود طرفدارتبعیض نژادی‌است وحکومت فدرال نیز نمیتواند بااعمال قدرت قانون رادر این منطقه اجرا کند.

بدین ترتیب و بر اساس این اختلاف عقیده‌بود که‌دو حزب‌سیاسی امریکا بایعرصه‌وجود گذاردند ورهبری امریکا را تا امروز متناوبا بدست داشته‌اند.

سنت‌کنوانسیون

یکی ازخصلت‌های سازمان‌سیاسی امریکا، بعکس بسیاری‌از کشورهای جهان، دو حزبی بودن آن است‌و یکی از خصوصیات‌این احزاب‌تشکیل کنوانسیون‌های ملی است که وظیفه آنها تعیین کاندیداهای حزب برای ریاست جمهوری و معاونت رئیس - جمهوری و تعیین برنامه کار حزب است. تشکیل کنوانسیون سنتی‌است که حزب دمکرات امریکا بنیان‌نهاده وحزب جمهوریخواه پس از آنکه در سال ۱۸۵۴ یعنی تقریبا نیم قرن‌بعد از حزب دموکرات تاسیس شد از این سنت پیروی کرد.

فکر تشکیل کنوانسیون‌درحزب‌دمکرات ازسال ۱۸۳۰ به‌بعدپدیدآمد درآن‌سال گروهی از رهبران حزب دموکرات‌با شیوه انتخاب کاندیداهای حزب توسط عده ای از نمایندگان حزب در کنگره مخالفت کردند. بدین ترتیب‌بود که‌سنت تشکیل کنوانسیون بوجود آمد که تا امروز نیز دوام یافته است. نخستین کنوانسیون ملی امریکادر سال ۱۸۳۱ توسط‌حزب «فراماسون» که عمر کوتاهی داشت تشکیل گردید و سال بعد دمکرات ها برای انتخاب «آندرویوجکسون» دور هم جمع شدند.

در هر دو حزب سیاسی امریکا تنها یك کاندیدا بدون رای رسمی انتخاب شده است و او «فرانکلین روزولت» بود که در سال ۱۹۳۶ یعنی درآستانه جنك جهانی دوم‌برای دومین بارباریاست جمهوری برگزیده شد. رکورد طولانی ترین‌کنوانسیون ها نیز متعلق به حزب دموکرات‌است کنوانسیون این حزب در سال ۱۹۲۴ شانزده روز طول کشید و ۱۰۳ بار اخذ رای بعمل آمد تا سر انجام «جان دیویس» به نامزدی حزب برگزیده شد. تا سال ۱۹۳۶ برای انتخاب شدن به نامزدی از طرف حزب آراء دو سوم نمایندگان - کنوانسیون لازم بود ولی پس از انتخاب «روزولت» مقررات تغییرکرد و فقط رای اکثریت کافی شمرده شد ماه گذشته که کنوانسیون‌حزب جمهوریخواه تشکیل شد هر یك از ۱۳۰۸ نماینده یك را داشتند در حالیکه دمکراتها ۲۹۴۴ نماینده‌اصلی و ۲۲۰۸ نماینده علی‌البدل را در کنوانسیون خود شرکت میدهند و ترتیب رای دادن برحسب تعداد نمایندگان هر ایالت در کنگره و تعداد آرائی است که در انتخابات ۱۹۶۰ به نفع کاندیدا های حزب‌داده شده است باین ترتیب به پاره‌ای‌از نمایندگان نیم رای و یك چهارم‌رای میرسد. تعداد کلی آراء کنوانسیون حزب‌دمکرات۲۳۱۶رای است وبرای احراز نامزدی ۱۱۵۹ رای لازم‌است.

دوشنبه آینده کنوانسیون ملی حزب دمکرات امریکا در«نیوجرسی» تشکیل میشود تا نامزد حزب را برای ریاست جمهوری و برنامه حزب رابرای آینده تعیین‌کند. با آنکه تاکنون بطور رسمی اظهاری‌نشده روشن است‌که پرزیدنت جانسون کاندیدای بدون قیدو شرط حزب خواهد بود واین بدان معنی است‌که از این پس جانسون وگلدواتر و بعبارت دقیق‌تر دوحزب دمکرات و جمهوریخواه بانمام قدرت و امکان خود بخاطر پیروزی درانتخابات علیه یکدیگر وارد مبارزه می شوند. ازآنجاکه بخصوص درحال حاضر بین دوحزب تفاوتهای اساسی وجود دارد ودرموضوع مهمترین مسائل جهانی راههای جداگانه‌ای می‌پیمایند بررسی وضع گذشته و چگونگی تشکیل آنها و انگشت‌گذاردن روی نقاط اختلافشان در روشن‌کردن نقش این دو حزب درمسائل جهانی بی‌تاثیر نخواهد بود.

جعفر - مدنی

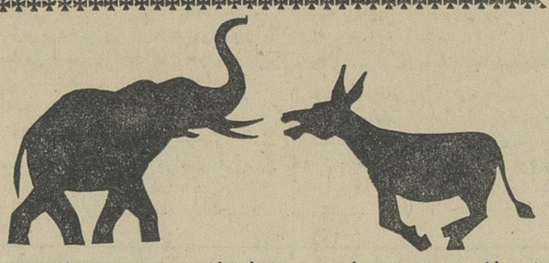

فیل علامت جمهوریخواه و الاغ علامت حزب دموکرات‌است

آگهی سازمان تربیت معلم

سازمان تربیت معلم و تحقیقات تربیتی برای دوره کارآموزی دبیری سال تحصیلی (۴۴-۴۳) از بین لیسانسیه‌های دانشکده های علوم وادبیات دررشته‌های ریاضی فیزیك - شیمی - طبیعی - زبان انگلیسی - ادبیات فارسی - تاریخ وجغرافیا دانشجو میپذیرد داوطلبان میتوانند بادردست‌داشتن مدارك زیر:

۱- گواهی موقت لیسانس یاارزش تحصیلی یاعین لیسانس

۲- رونوشت شناسنامه یك‌برك

۳- عکس ۴×۳ برقی که‌درسال‌جاری برداشته‌شده‌باشد ۴ قطعه

۴- گواهی حسن‌اخلاق از دانشکده مربوط یابرك‌عدم‌سوءپیشینه

از روز یکشنبه اول شهریور ۴۳ برای ثبت‌نام به‌محل سازمان واقع در خیابان روزولت مراجعه کنند.

داوطلبانیکه قبلا برای شرکت در دورهٔ فوق‌درخواست داده‌اند نیز باید باارائه مدارك فوق ثبت‌نام کنند. الف ۳۴۴۲

قائم‌مقام وزیر فرهنك درسازمان تربیت معلم و تحقیقات تربیتی

۱-۲ آ-۷۷۱۰ دکترعلی اکبربینا

صورت اسامی اصناف شهر ری که روز های جمعه تعطیل می‌کنند

امروزکمیته مامور اجرای تعطیل جمعه اصناف شهر ری صورت اسامی اتحادیه‌ها را که در روز جمعه سی‌ام مردادماه بطور تمام روز و نیمروز تعطیل میکنند وهمچنین صورت‌اسامی اتحادیه‌هائی‌راکه جمعه کارمیکنندجهت چاپ بروزنامه فرستاد.

نمایندگان اصناف شهرری این صورت را تصویب‌کردند واعلام‌داشتند که روز جمعه را تعطیل خواهند کرد و بازرسان مخصوص اصناف شهرری باجرای طرح تعطیل جمعه نظارت می کنند.

اصنافی که تمام روز جمعه تعطیل میباشند

۱- اتوشوئی - توقفگاه وتعمیرگاه
۲- آهنگر
۳- سیمانکار
۴- باطریساز
۵- دروپنجره ساز ولوله‌کش
۶- خیاط
۷- فخار
۸- پیراهن‌دوز و پیراهن فروش
۹- رنك فروش
۱۰- کتاب فروش
۱۱- سرایدار
۱۲- لحافدوز
۱۳- آسیادار
۱۴- کفاش
۱۵- سنگتراش
۱۶- نقاشان ساختمان
۱۷- آب‌نبات‌ریز
۱۸- آردفروش
۱۹- آلومینیوم‌ساز و آلومینیوم فروش
۲۰- پارچه فروش
۲۱- ساعت ساز و ساعت فروش
۲۲- سمسار
۲۳- فروشندگان کالاهای‌خرازی وعلاقه‌بند
۲۴- بنگاههای حمل ونقل وباربری
۲۵- فروشندگان لباس
۲۶- فروشندگان بلور و چینی ورشوآلات و آئینه چراغ
۲۷- فروشندگان کالای جوراب و کشباف
۲۸- فروشندگان لباس دوخته
۲۹- فروشندگان آهن‌آلات
۳۰- فروشندگان رادیو و لوازم تلفن وبرق
۳۱- فروشندگان لوله و قفل و گیره وغیره
۳۲- فروشندگان انواع چراغ
۳۳- فروشندگان سیگار
۳۴- ساعت‌ساز و جواهرساز
۳۵- فروشندگان شیشه های در وپنجره
۳۶- فروشندگان توتون وتنباکو
۳۷- فروشندگان چرخ خیاطی و موتوسیکلت
۳۸- فروشندگان دوچرخه وچراغ های توری
۳۹- فروشندگان لوازم اتومبیل
۴۰- لباسشوئی
۴۱- طوافان
۴۲- دوچرخه سازان

اصنافی که نیمروز تعطیل می‌کنند

۱- آرایشگاه
۲- ماهی فروش
۳- آجیل فروش
۴- ذغال فروش
۵- میوه فروش
۶- بار فروش
۷- خواربارفروش
۸- قصاب
۹- نوشت افزار فروش
۱۰- عطار
۱۱- سقط فروش
۱۲- فروشندگان کالای سقطوعطاری
۱۳- اغذیه فروش
۱۴- عکاس
۱۵- داروخانه

اصنافی که تمام روز جمعه باز می‌باشند

۱- یخ‌فروشی
۲- کبابی
۳- آشپزی
۴- گرمابه داران
۵- نانوائی - سنگك - تافتون - خشکه پز
۶- موسسات مسافربری
۷- بستنی فروش
۸- چلوکبابی
۹- قهوه چی
۱۰- نفت فروش
۱۱- سیراب فروش

دنباله اجتماعی

۱۲- جگرکی
۱۳- پخش‌کنندگان یخ
۱۴- گل فروش
۱۵- درشکه‌دار
۱۶- کارخانه های یخ‌مصنوعی
۱۷- فروشندگان جراند
۱۸- نانوائی فرپز
۱۹- مسافر خانه ها
۲۰- کله پز
۲۱- پمپ‌باد وپنچرگیری
۲۲- کرایه دهندگان ظرف
۲۳- فروشندگان لبنیات
۲۴- کافه قنادی

صورت اسامی اتحادیه های‌صنفی

بقیه از صفحه ۷

۷۷- دلالان
۷۸- قندریز
۷۹ - فروشندگان ماشین آلات کشاورزی
۸۰- فروشندگان لوازم اتومبیل
۸۱- صنایع فیلم ملی‌ایران
۸۲- لباسشوئی

۲۵ صنف جمعه ها نیمه تعطیل هستند

۱- آرایشگاهها
۲- قناد وشیرینی فروش
۳- دوچرخه و موتوسیکلت‌ساز
۴- دکه‌داران
۵- ماهی‌فروش و پرنده فروش
۶- آجیل فروش
۷- حلواساز و عصار
۸- ظرف‌کرایه بده
۹- ذغال فروش وهیزم‌فروش
۱۰- میوه‌فروش
۱۱- بارفروش
۱۲- داروخانه
۱۳- خواربار فروش
۱۴- بارکشهای موتوری شهری
۱۵- فروشندگان لبنیات
۱۶- عکاسان
۱۷- گوشت‌فروش قصاب
۱۸- چراغ‌ساز و تعمیرکار
۱۹- نوشت افزار فروش
۲۰- آموزشگاههای رانندگی
۲۱- تولیدکنندگان گل
۲۲- طوافان
۲۳- عطار و سقط فروش
۲۴- فروشندگان کالای سقط و عطاری
۲۵- اغذیه فروش

۳۱ صنف جمعه هاتمام روز کار میکنند

۱- سینماداران پایتخت
۲- یخ فروشی
۳- کبابی وآشپز
۴- گرمابه‌داران
۵- کافه رستوران
۶- نانوای‌مطلق، سنگکی، تافتونی وبربری وخشکه‌پز
۷- بوفه‌داران سینما وتئاتر
۸- بنگاههای مسافربری
۹- بستنی فروش مطلق
۱۰- چلوکبابی وچلوخورشتی
۱۱- قهوه‌چی
۱۲- نفت‌فروش
۱۳- سیراب فروش
۱۴- جگرکی
۱۵- پخش کنندگان یخ
۱۶- گل فروش
۱۷- بشکه‌داران (تانکرداران)
۱۸- یخچالداران
۱۹- درشکه‌داران
۲۰- کارخانجات یخ مصنوعی
۲۱- تاکسی‌داران
۲۲- کامیونداران
۲۳- فروشندگان جراید

دآریانا افغان هوائی شرکت

هر هفته دو پرواز - روز های شنبه وچهارشنبه

از تهران به کابل
از تهران به قندهار

با هواپیمای دث - ۶ ب

مجهز به رادار
سرویس درجه یك و جهانگردی
پرواز مستقیم - بدون تغییر هواپیما
سریعترین پرواز از تهران به‌کابل

برای رزرویشن جا و تهیه بلیط به

شرکت هواپیمائی آریانا

خیابان ایرانشهر تلفن ۶۶۰۹۷ و برای کسب اطلاعات بدفتر فرودگاه مهرآباد تلفن ۶۰۲۲۴ مراجعه فرمائید

ARIANA AFGHAN AIRLINES

هواپیماهای آریانا با ده‌های وسیع وبزرگ برای حمل بار

آگهی مناقصه

وزارت راه مقدار یکهزاروپانصد مترمربع پرده کرکره را از طریق مناقصه خریداری مینماید.

۱- داوطلبان شرکت در مناقصه باید قبلا شرایط شرکت در مناقصه و مشخصات کامل کرکره را از دفتر ذیحسابی سازمان برنامه دریافت نمایند.

۲- شرکت کنندگان باید پیشنهادات خودرا بانضمام صدی پنج کل پیشنهادی اوراق خزانه حداکثر تاساعت ۱۰ صبح روز ۱۴ر۶ر۴۳ بدفتر ذیحسابی سازمان برنامه دروزارت راه واقع در خیابان فردوسی کوچه فروشگاه فردوسی تسلیم نمایند.

۳- هزینه درج آگهی و مالیات و هرگونه عوارض بعهده برنده مناقصه میباشد. الف ۴۲۷ ۳

۱-۲ آ-۱۷۷۱۲ وزارت راه

در اکثر جاده های جهان لاستیك

بریجستون

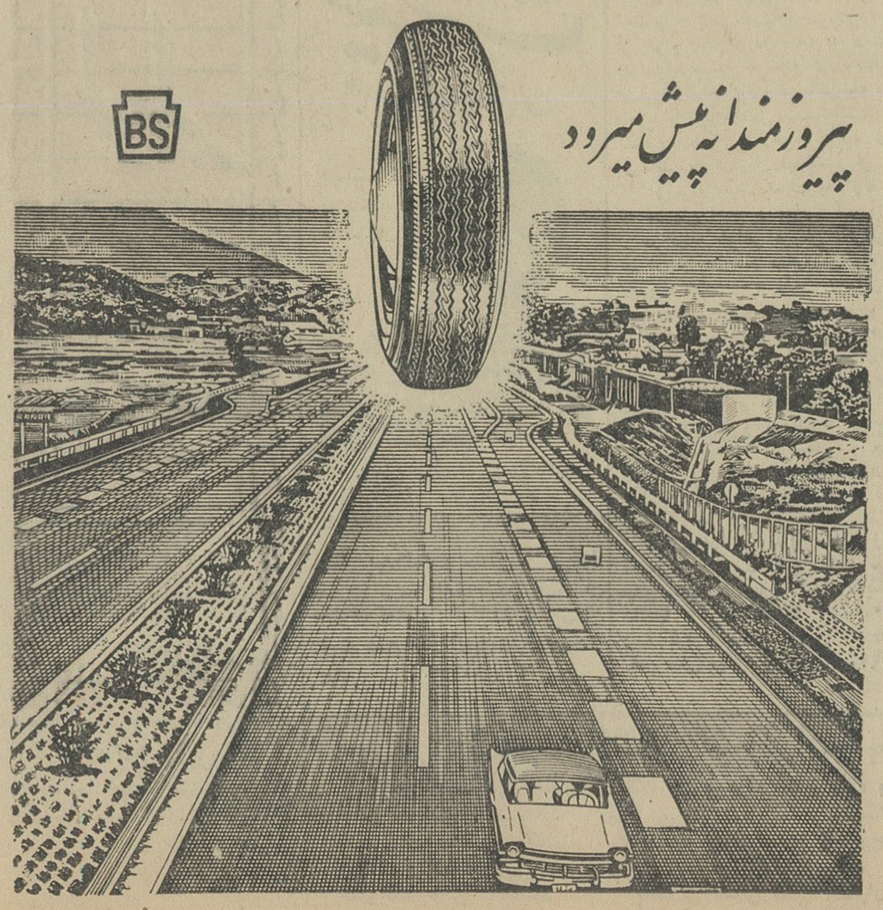

پیروزمندانه پیش میرود

اطلاعات بانوان راهنمای خانواده

هر دوشنبه دانش وشادی بخانه شما میآورد

راهنمای قبولشدگان کنکور برای انتخاب دانشکده‌ها

هر یك از دانشکده ها باتوجه بنمرات دروس مورد نظر خود دانشجو میپذیرند

ملاك قبولی ثبت‌نام در هر دانشکده بالا بودن نمرات درسی است .

درسه دانشکده از داوطلبان مجددا امتحان میشود

فرهنگی ورزشی

دیروز متن جزوه‌ایکه حاوی‌شرایط ثبت‌نام قبولشدگان کنکوردانشگاه ها در دانشکده های تهران میباشد دراختیار خبرنگار ما قرار گرفت که بعلت کمبود جادر شماره امروز درج میکنیم .

دانشگاه جزوه‌ای بچاپ رسانیده است که درآن کلیه اسامی وریز نمرات قبول شدگان را در یکایك دروس منتشر کرده و تعیین نموده است که هریك از قبولشدگان‌در کدام یك از دانشکده های‌دانشگاه تهران میتوانند بتحصیل اشتغال ورزند . این جزوه ها روز اول شهریور در اختیار قبول شدگان قرار میگیرد و ما برای استحضار قبولشدگان در امتحانات ورودی دانشگاههاذیلاشرایط قبول‌دانشجو را در ۱۱ دانشکده دانشگاه تهران نقل ازجزوه مزبورباطلاع میرسانیم

مقررات مربوط‌به انتخاب دانشکده ها

دانشگاه تهران دارای ۱۱دانشکده است که از نظر نوع گواهی نامه متوسطه به‌سه گروه تقسیم میشود.

۱ـ گروه ریاضی که‌شامل‌دانشکده فنی ، دانشکده علوم (رشته شیمی زیست‌شناسی ، زمین شناسی) ، دانشکده کشاورزی ،دانشکده‌هنر های زیبا (رشته معماری) می‌باشد.

۲ـ گروه طبیعی شامل دانشکده علوم (رشته شیمی ، زیست شناسی زمین‌شناسی) ، دانشکده پزشکی ، دانشکده داروسازی ، دانشکده دندانپزشکی ، دانشکده کشاورزی میباشد .

۳ـ گروه ادبی شامل دانشکده ادبیات ، دانشکده حقوق،دانشکده الهیات ومعارف اسلامی (دانشکده علوم‌ومعقول‌ومنقول‌سابق)،دانشکده هنرهای زیبا (رشته‌نقاشی وحجاری) است .

دارندگان دیپلم ریاضی میتوانند داوطلب تحصیل دردو دانشکده از دانشکده های گروه ریاضی ویك دانشکده از دانشکده های گروه طبیعی یایك دانشکده از دانشکده های گروه ادبی بشوند .

دارندگان دیپلم طبیعی میتوانند داوطلب تحصیل دردو دانشکده از دانشکده‌های گروه طبیعی ویك دانشکده از دانشکده های گروه ادبی بشوند .

دارندگان دیپلم ادبی میتوانند داوطلب تحصیل درسه دانشکده از دانشکده های گروه ادبی بشوند.

ملاك پذیرفتن

ملاك دانشکده ها در پذیرفتن دانشجو بقرار ذیل است :

دانشکده حقوق

دانشکده حقوق برطبق مدارك ذیل از میان کسانی‌که درامتحانات ورودی قبول شده‌اند دانشجو می پذیرد .

الف‌ـ دارندگان دیپلم ریاضی در صورتی در رشته های قضائی ، سیاسی ،اقتصاد و علوم اداری ، بازرگانی پذیرفته میشوند که مجموع نمرات زبان فارسی و زبان خارجه وریاضی و مصاحبه آنان از دیگران بیشتر باشد .

ب‌ـ دارندگان دیپلم طبیعی فقط در رشته های قضائی ، سیاسی ، علوم اداری پذیرفته میشوند وملاك قبولی آنان نمرات زبان فارسی و زبان خارجه و فیزیك و مصاحبه آنان خواهد بود .

ج ـ دارندگان دیپلم ادبی فقط در رشته‌های قضائی وسیاسی ، علوم اداری پذیرفته میشوند . و ملاك قبولی آنان جمع نمرات زبان‌خارجه و زبان فارسی و فلسفه و منطق و مصاحبه آنان خواهد بود .

تبصره ـ در صورتیکه جمع‌نمرات داوطلبان مساوی باشد حق تقدم‌با کسی است که نمره مصاحبه او بیشتر باشد.

دانشکده فنی

در دانشکده فنی ملاك پذیرفتن دانشجو بقرار ذیل است :

هرداوطلبی که مجموع نمرات ریاضی وفیزیك و شیمی او بیشتر باشد دراین دانشکده پذیرفته میشود .

تبصره ـ در صورتیکه مجموع نمرات سه‌گانه داوطلبان مساوی باشد هرکسی نمره ریاضی‌اوبیشتر باشد حق تقدم دارد .

دانشکده الهیات و معارف اسلامی

ملاك‌پذیرفتن دانشجو دردانشکده الهیات ومعارف اسلامی بقرار ذیل است .

رشته معقول ـ در رشته معقول دارندگان دیپلم ادبی که معدل نمره عربی وزبان فارسی آنان‌بیشتر باشد و دارندگان دیپلم ریاضی‌که نمره زبان فارسی آنان بیشترباشد ودارندگان دیپلم طبیعی که نمره زبان فارسی آنان بیشتر باشد حق تقدم دارند .

رشته منقول ـ در رشته منقول نیز مطابق مقرراتی که در رشته معقول که فوقا نوشته شده است دانشجو پذیرفته میشود .

رشته فرهنك اسلامی

در رشته فرهنك اسلامی‌دارندگان دیپلم ادبی که معدل نمرات‌زبان خارجه وزبان فارسی و عربی آنان بیشتر باشد ودارندگان‌دیپلم‌ریاضی که معدل زبان خارجه وزبان فارسی آنان بیشتر باشد و دارندگان‌دیپلم طبیعی که معدل نمره زبان خارجه‌و زبان فارسی آنان بیشتر باشد حق تقدم دارند .

رشته ادبیات عرب

در رشته ادبیات عرب دارندگان دیپلم ادبی که معدل عربی و زبان فارسی آنان بیشتر باشدودارندگان دیپلم ریاضی که معدل نمره عربی و زبان فارسی آنان بیشتر باشد و دارندگان‌دیپلم طبیعی که معدل نمره عربی و زبان فارسی آنان بیشتر باشد حق تقدم دارند .

رشته زبان خارجه

در رشته زبان خارجه دارندگان دیپلم ادبی که معدل نمره زبان خارجه و مصاحبه آنان بیشترباشد ودارندگان دیپلم طبیعی که معدل زبان خارجه و مصاحبه آنان‌بیشتر ودارندگان دیپلم ریاضی که معدل نمره زبان خارجه ومصاحبه آنان بیشتر باشد پذیرفته میشوند .

رشته زبان‌شناسی همگانی

در رشته زبان‌شناسی همگانی دارندگان دیپلم ادبی که معدل نمره زبان خارجه و زبان فارسی آنان بیشتر باشد و دارندگان‌دیپلم طبیعی که معدل نمره زبان خارجه و مواد تخصصی آنان بیشترباشد و دارندگان دیپلم ریاضی که‌معدل نمره زبان خارجه و مواد تخصصی آنان بیشتر باشد حق تقدم دارند .

رشته تاریخ و جغرافیا

در رشته تاریخ و جغرافیادارندگان دیپلم ادبی که‌نمره‌تاریخ‌وجغرافیای آنان بیشتر باشد و دارندگان‌دیپلم طبیعی که معدل نمره زبان خارجه و مواد تخصصی آنان بیشتر باشد و دارندگان دیپلم ریاضی که معدل نمره زبان خارجه و مواد تخصصی آنان بیشتر باشد حق تقدم دارند .

رشته علوم اجتماعی

در رشته علوم اجتماعی‌دارندگان دیپلم ادبی که معدل نمره اطلاعات عمومی و تاریخ و جغرافیای آنان بیشتر باشد و دارندگان دیپلم طبیعی که معدل‌نمره‌اطلاعات‌عمومی ومواد تخصصی آنان بیشتر باشد ودارندگان دیپلم ریاضی که معدل نمره اطلاعات عمومی ومواد‌تخصصی آنان بیشتر باشد پذیرفته‌خواهند شد .

رشته تاریخ

دررشته تاریخ دارندگان دیپلم ادبی که نمره تاریخ و جغرافیای آنان بیشتر باشدو دارندگان دیپلم طبیعی که معدل زبان خارجه ومواد تخصصی آنان‌بیشتر باشدودارندگان دیپلم ریاضی که معدل نمره زبان خارجه و مواد تخصصی آنان بیشتر باشد حق تقدم دارند .

در رشته زیست‌شناسی و زمین‌شناسی کسانی که نمره علوم‌طبیعی آنان بیشتر باشد حق تقدم دارند .

دانشکده های گروه پزشکی و دانشکده کشاورزی

دردانشکده‌های پزشکی و دارو سازی و دامپزشکی ودندان‌پزشکی وکشاورزی ملاك پذیرفتن دانشجو بقرار ذیل است .

الف ـ دارندگان دیپلم طبیعی داوطلبانی که مجموع نمرات‌طبیعی وفیزیك و شیمی آنان بیشترباشد حق تقدم دارند .

ب‌ـ دارندگان دیپلم ریاضی ، داوطلبانی که مجموع نمرات‌ریاضی وفیزیك و شیمی ـ آنان بیشترباشد حق تقدم دارند .

تبصره ۱ـ در مورد دارندگان دیپلم طبیعی در صورتیکه جمع نمرات علوم طبیعی و فیزیك‌وشیمی آنان مساوی باشد ملاك انتخاب بقرار ذیل خواهد بود .

دانشکده پزشکی ـ در دانشکده پزشکی داوطلبی که نمره علوم طبیعی او بیشتر باشد حق تقدم‌دارد دندان‌پزشکی داوطلبی که نمره فیزیك او بیشتر باشد .

داروسازی ـ در دانشکده دارو سازی داوطلبی که نمره شیمی او بیشتر باشد ودردانشکده‌دامپزشکی داوطلبی که نمره علوم طبیعی او بیشتر باشد و دردانشکده کشاورزی داوطلبی که نمره علوم طبیعی او بیشتر باشد پذیرفته میشود.

تبصره ۲ـ در مورد دارندگان دیپلم ریاضی در صورتیکه جمع نمرات ریاضی و فیزیك و شیمی آنان مساوی باشد ملاك انتخاب بقرار ذیل خواهد بود .

در دانشکده پزشکی داوطلبی که مجموع نمره فیزیك و شیمی‌او بیشتر باشد حق تقدم دارد .

دردانشکده دندان‌پزشکی‌داوطلبی که نمره فیزیك او بیشتر باشد و در دانشکده داروسازی ودانشکده دامپزشکی داوطلبانی که نمره شیمی او بیشتر باشد حق تقدم دارند .

ضمنا در دانشکده کشاورزی داوطلبانی که نمره ریاضی آنان بیشتر باشد حق تقدم دارند .

ضمنا در سه دانشکده هنر های زیبا و دانشکده حقوق ودانشکده ادبیات (در رشته زبان) از قبول‌شدگان امتحان میشود.

تفسیر ورزشی

درس عبرت

اکنون‌اردوی بزرگی‌ازبرجسته ترین قهرمانان مادررشته های مختلف در محل دانشکده‌افسری برگزار است تا نخبه آنان به مسابقات‌المپیك ۱۹۶۴ اعزام شوند ،در بین شرکت کنندگان در اردو چهار تیم مورد توجه هستند کشتی ـوزنه برداری ـ فوتبال و بوکس .

کشتی ما طی چند سال اخیر در حقیقت قوس نزول طی کرده است ما ناگهان از مقام اول به پنجم نزول کرده‌ایم ،فریادهای افتخار آمیزی که برای کشتی گیران ما از سینه بیرون می‌آمد خاموش شده است اما ترکیب تیم کشتی ما در شرایط فعلی نشان میدهد که باید بکشتی امید بیشتری داشت و تنها در این رشته است که ما احتمالا با دست پر از المپیك برخواهیم گشت.

از فوتبال ،ماجز کسب‌مقداری تجربه چیزی بهمراه نخواهیم آورد زیرا همه خوانندگان ما که جدول مسابقات‌فوتبال‌المپیك را دیده‌اند قطعا‌باحضورتیمهای قوی چون آلمان‌شرقی نمیتوانند امید پیروزی داشته باشند .

در رشته وزنه برداری ،چون در جریان مسابقات المپیك ، امتیازات کشور های آسیائی‌نیز بحسوب میشود احتمال این که تیم مادر آسیا اول شود زیاد است در بوکس نیز وضع از اینقرار است اما آنچه قبل از هر چیز باید مورد توجه قرار داد نحوه انتخاب افراد است . خاصه خرجی و یا احیانا اعمال نظر واقعه‌ای نظیر«واقعه‌فوتبال» بوجود خواهد آورد . مسئولین ورزش مابایدتوجه‌داشته‌باشند که هر گونه اعمال نظر بسود فردیادسته خاص‌موجب‌دلسردی‌و ناراحتی میشود . بعقیده ما تجربه فوتبال‌باید برای‌مسئولین ورزشی درس عبرتی باشد .

روزهای پنجشنبه ، جمعه وشنبه در استخر امجدیه

تیم‌شنای ایران وپاکستان‌مسابقه‌میدهند

همانطور که اطلاع دادیم تیم‌ملی کبیر نیز حضور پیدا کردند و تاج شنای پاکستان وارد تهران شدو گلی نثار نمودند .

مورد استقبال قرار گرفت . بعدازظهر فردا ، جمعه و شنبه اعضای تیم ملی شنای پاکستان مسابقات در رشته واترپلو ،شنا و طی دیروز و امروز در چند مراسم شیرچه بین تیمهای ملی‌ایران و شرکت کردند در آرامگاه رضا شاه پاکستان انجام خواهد شد .

آرا ستگی شما جلب توجه میکند ....

وشما میدانید که این برازندگی از...

دندان ناست سوسمارنشان است

اصلاح با ناست اطمینان قلبی بیشتری بشما داده و میدانیدکه اصلاح با ناست علاوه بر برازندگی مطبوعیت خاصی به پوست،صورت میدهد از فردا هر روز با تیغ معروف ناست-سوسمار نشان،اصلاح کنید .

اصلاح روزانه باناست سوسمارنشان باعث نشاط است

فتح مهیب‌ترین تیغه علم کوه

کوهنوردان ایرانی وآلمانی باکوبیدن ۱۰۰ میخ بردیواره علم کوه ، مهمترین تیغه‌کوه را تسخیر کردند

درعکس بالا آقایان امیرعلائی وهاری‌روست‌دیده‌میشوند

این اطلاعیه از طرف فدراسیون کوهنوردی منتشر شده است .

بطوریکه خوانندگان ارجمند اطلاع دارند در منطقه کلاردشت حد فاصل طالقان و سواحل کناره های دریای خزر رشته ارتفاعات بنام تخت‌سلیمان و علم کوه کشیده شده است ازدیر زمان این ارتفاعات مورد توجه خارجی ها و کوهنوردان ورزیده و ممتاز کشور های آلپ های اروپا بوده است وتا امروز ده‌ها اکیپ از مبرزترین کوه‌نوردان آلمانی‌ـ فرانسوی ـاطریشی‌ـ ایطالیائی ـ وسوئیسی فعالیتهای‌دامنه داری روی این ارتفاعات انجام داده‌اند کلوپ آلپن کشور آلمان یکی از کوهنوردان ورزیده و عالی مقام‌آلمانی رابنام آقای هاری روست معرفی ودرـ خواست همکاری و تقاضا نمود صعود دیواره علم‌کوه مشترکا انجام‌گیرد روز ۱۰ اوت آقای هاری‌روست وارد تهران شدند و پس‌از آشنائی با کوهنوردان ایرانی برنامه صعودمشترك را تنظیم و به منطقه حرکت نمودند مدت ۸ روز برنامه ایشان بطول‌انجامید وپس‌از ۳۶ ساعت تلاش پی‌گیر روی دیواره باکوبیدن صد ها میخ‌موفق شدند طلسم صعود دیواره علم کوه رابشکنند و بزرگترین پیروزی در ورزش کوهنوردی را نصیب خود و کوهنوردان ایرانی نمایند اجرای این برنامه و تنظیم آن‌باشرکت آقای هاری روست از آلمان وآقای فضل‌الله امیر علائی کوهنورد جوان وورزیده ما از ایران با همکاری آقایان امین نیاـ محسن مفیدی ـ محمود شبستری انجام‌پذیرفته است .

فدراسیون کوهنوردی ایران‌افتخار دارد از اینکه بالاخره درپیروزی این دیواره کوهنوردان ایرانی سهم‌مهمی داشته و موفق شدند ارتفاع شکست ناپذیر دیواره را با تلاش خستگی‌ـ ناپذیری فتح نمایند .

و طلسم شکسته نشده این ارتفاعات دیواره ۸۰۰ متری علم کوه است‌که دستجات مختلف باوسائل مدرن و کافی حملاتی باین دیواره نموده ولی موفق بصعود و فتح‌آن‌نبودند . در نیمه‌دوم تیرماه اکیپ‌مجهزی‌ازانگلستان بنام EXPEDITION ALAM KUH بمنظور صعود و فتح دیواره حرکت وپس‌از ۱۵روز تلاش موفق شدند در حدود ۱۵۰ متر صعود نمایند .

متاسفانه بواسطه پیش‌آمدی به برنامه خود ادامه نداده و مراجعت نموده‌اند در حدود ۱۴ خرداد گذشته

بکدام‌استخر میروید ؟

اسپرت کلاب : سه راه ضرابخانه (استخرخانوادگی)

امجدیه : خیابان‌روزولت

حمید: چهارصد دستگاه‌ـ سه‌راه‌دلگشا

ایزد فردوسی : خیابان جیحون‌ـچهارراه دامپزشکی

رضاپهلوی : میدان‌خراسان

در کمترین مدت زبان انگلیسی را بیاموزید

درمدت ۲ یا سه هفته تعلیم انگلیسی توسط فارغ‌التحصیلان آکسفورد با دستگاه های الکترونیکی آخرین سیستم در کلاس های کوچك استفاده سرشاری خواهید برد . شرایط سهل و آسان بدون محدودیت سن شبانه روزی باتمام وسایل آسایش در مدرسه زبان رجنسی REGENCY SCHOOL OF ENGLISH رامزگیت، کنت، انگلستان Ramsgate, kent, England صلاحیت این مدرسه از طرف وزارت فرهنك برسمیت شناخته شده استو بهترین تضمین برای فراگرفتن زبان انگلیسی در اسرع وقت میباشد . نماینده رسمی در ایران : رحیم حکیم خیابان لاله‌زار - پاساژ ایران شمار ۸ تلفن ۳۵۰۶۹ تهران

آگهی مناقصه

شرکت سهامی کل معادن وذوب فلزات ایران خرید یکدستگاه کیسه پرکنی خودکار برای معدن خاکسرخ‌هرمز از طریق مناقصه خریداری مینماید داوطلبین شرکت در مناقصه برای دریافت برگ شرایط و مشخصات همه روزه در اوقات اداری حداکثر تا آخروقت اداری روز هیجدهم مهرماه ۱۳۴۳ (آخربن‌روز پیشنهادات) بقسمت واقع در خیابان دانشکده مراجعه فرمایند .

الف ۲۳۸۶،

شرکت سهامی کل معادن‌وذوب‌فلزات‌ایران
مدیرعامل. مهندس ثابت‌قدم
۱-۲

توجه کنید :

هم اکنون بیماری نیازمند خون شما است

حادثه خبر نمیکند شاید شما هم روزی محتاج خون بشوید

مرکز انتقال خون شیروخورشید سرخ آماده است

بشما خون بدهد یا خون شما را اختیار نیازمندان بگذارد

خیابان ناصرخسرو - جنب ارامنه
تلفن ۳۰۴۴۷۵

لوازم یدکی آصلی فورد FORD مرکوری
مغازه عزیز - خیابان سعدی -
پشت بانك بازرگانی تلفن : ۳۰۴۹۴۷

یکعمر تختخواب
ساخت ونو انگلیس
تهروپ - میدان فردوسی

کانون بهبود و پرورش معلولین

باکانون بهبود و پرورش معلولین ایران که بخاطر رفاه، معلولین ایران تشکیل شده است همکاری کنید .

-۱- آ-۳۷۹۹

آقای حسین اسفندیاری
دانش آموز کلاس اول دبستان برمکی در سال تحصیلی ۴۳-۴۲ شاگرد اول گردیده است .

آگهی بداوطلبان اعزام بخارج ازکشور

بانك مرکزی ایران از داوطلبان اعزام به‌خارج از کشور بمنظور تحصیل در رشته های مورد نیاز بانك که نام آنان درزیر درج‌می‌شود دعوت مینماید که روز سه‌شنبه‌سوم‌شهریورماه ۱۳۴۳ ساعت ۷ صبح برای مصاحبه حضوری به‌اداره کارگزینی بانك مرکزی ایران مراجعه نمایند :

۱- آقای کامران امیرابراهیمی
۲- آقای حمید باغشمالی
۳- آقای غلامعلی بهادری‌بزچلوئی
۴- آقای محمد هاشم پسران
۵- آقای پرویز جاهد
۶- آقای حسن حدائق
۷- آقای سیامك خلیلی شورینی
۸- آقای سیداحمدعلی دست‌غیب
۹- آقای علیرضا ساریخانی
۱۰- آقای مهدی‌شاه‌امیری
۱۱- خانم الهه‌شهریاری
۱۲- آقای مسعود عرفانی
۱۳- آقای الیاس عزیزلاوی
۱۴- آقای هادی فاضلی ثانی
۱۵- آقای علی کلاهدوز اصفهانی
۱۶- آقای ارسلان محمدی‌زیازی
۱۷- آقای شروین مشیر اوبهی
۱۸- آقای محمدابراهیم مهاجرشرقی
۱۹- آقای اسدالله منجمی
۲۰- آقای سمندرهائی نجف‌آبادی

الف ۳۴۶۹

بانك مرکزی ایران اداره کارگزینی

آشکارخانمها و صاحبان اتومبیل
وماشین آلات موتوری آمریکا و اروپا
فقط
روغن موتور اسو
مصرف میکنند.

قابل توجه پیمانکاران

تعدادی بدنه کمپرسی پرفکشن وگالیون باجاك هیدرولیك گنجایش پنج یارد مکعبی که برای کامیون های شورلت ـ ژیمس ـ دوج وفرد مناسب است موجود می‌باشد .

طالبین به‌شرکت سهامی شبدیز خیابان سعدی ۳۴۸ یاتلفنهای ۳۶۸۰ر۳۶۲۷۱ مراجعه نمایند .

آ-۱۶۸۹۰ ۱-۲

پارك جوجه کبابی

بابهترین جوجه‌کباب - اول جاده ونك تلفن ۶۲۲۸۸۰

۳-۶ آ-۱۶۹۸۲

آگهی شماره ۵۳ قبول تقاضای انشعاب در خارج‌حدنهائی شهر

سازمان آب تهران از مالکین مستغلات واراضی و همچنین ساکنین قسمتی از نواحی واقع در خارج‌حدودفعلی‌لوله کشی‌که واقع در محدوده زیر است :

۱- شمالا : برجنوبی خیابان آیزنهاور بین خیابانهای ۱۲ متری عمیدی ومیمنت

۲ شرقا از قسمتهای زیر :

الف‌برغربی خیابان میمنت بین خیابانهای ایزنهاور و طوسی .

ب بر شمالی خیابان طوسی بین خیابان میمنت و حریم نهرفیروزآباد.

ج بر غربی حریم نهرفیروزآباد بین خیابانهای طوسی و دامپزشکی .

۳ جنوبا : برشمالی خیابان دامپزشکی بین حریم نهرفیروزآباد و خیابان ۱۲ متری عمیدی .

۴ شرقا : «برغربی خیابان ۱۲ متری عمیدی بین خیابانهای دامپزشکی و آیزنهاور .

دعوت مینماید چنانچه مایل باستفاده از آب تصفیه شده میباشند از اول شهریور ماه ۱۳۴۳ تا آخروقت اداری روز ۱۳۴۳ر۶ر۳۱ بنوبت (طبق تاریخهای تعیین شده دربرگ اطلاعیه) برای تسلیم برگ اعلام تمایل وانجام تشریفات لازم بباجه مرکزی این سازمان واقع‌درخیابان جنوبی پارك شهر رمراجعه فرمایند تاپس از حصول حدنصاب مقرر در تصویبنامه و وجودداوطلب بحد کافی و ترتیب پرداختهای مقرر قبول درخواست انشعاب داده شود ضمنا باطلاع علاقمندان میرساند که تاریخ تقریبی انجام لوله‌کشی در نواحی خارج حدنهائی ۱۸ تا ۲۴ ماه پس‌ازپرداخت‌هزینه‌توسعه‌تاسیسات لوله‌کشی پیش‌بینی میشودوفرصت استفاده ا زاین آگهی فقط یکبار آنهم درمدت آگهی شده‌در تاریخ فوق‌الذکر میباشد .

ازسازمان آب تهران

مکانی که مکالئوم میشود تا ۶ ماه سرویس و پولیش آن مجانی است

بایك اطلاع تلفنی بشماره های : ۶۱۳۰۸۴ - ۶۰۲۰۱ - ۶۱۱۰۳۴

نمایندگان یاطراحان مکالئوم بلافاصله درمحل حاضر میشوند .

خیابان‌شاه‌ساختمان آلومینیوم‌طبقه‌چهارم

مکالئوم

« بادقت مخصوص آلمانی »

از هرکف پوش دیگری بهتر است

زیرا : یك پارچه وبدون درز ، نفوذناپذیر و بدون خطر ، زیبا ، بادوام و ارزان است .

و بهمین‌جهت طرحهای مختلف مکالئوم‌در رنگهای زیبا و دلپذیر ، ۱۱ سال است . در اروپا و ۴ سال است که در ایران ، مورد استفاده هتل ها و فروشگاه های بزرك ،ویلاهای مجلل‌وباشکوه‌و بسیاری از ساختمانها و منازل واقع شده است .

شعب مکالئوم در شهرستانها : آبادان- بریم‌سان‌شاین‌شماره ۵۹ تلفن ۲۹۹۸، شیراز - خیابان زند روبروی‌شهرداری تلفن ۲۹۸۷ ،اصفهان - خیابان نظر شماره ۱۳۵ تلفن ۶۹۶۱ ،، مشهد- خیابان سعدی دفتر کاشانی تلفن ۲۹۰۹ ، رشت - چهار راه میکائیل انصاری تلفن ۴۹۳۶

فروش اتومبیل

د. کا. و

اتوسوپر خریدار همه نوع اتومبیل د.کا.و از مدل ۵۶ الی ۶۴ امیریه . منیریه . تلفنهای ۴۸۰۰۷ و ۶۷۵۶۹
آ ـ ۱۷۴۵ ۱ ـ ۳۰

اولین بازار اتومبیل درایران

دربازار اتومبیل ۹۴۰ خریدوفروش ویا معاوضه اتومبیل بقیمت روز معادله انجام میشود سرچشمه توقفگاه کاروان تلفن ۳۱۳۲۷

اپل کادت باقساط ۳۶ ماهه

خیابان سعدی منصور تلفن ۳۷۱۶۵
آ ـ ۱۸۵۹ ۱ ـ ۱۵

کالج بار اثاثیه منزل شما را (بسته بندی) وبیمه میسازد تلفن ۶۱۱۱۱۱

فروشگاه اتومبیل شرق

معاملات همه نوع اتومبیل خیابان شاهرضاشرقی ایستگاه آسیا ۷۵۸۰۰۰
آ ـ ۱۹۱۴ ۱ ـ ۳۰

ولو ۶۴

اتومبیل کار کرده شما را بابت پیش قسط قبول میکنیم نمایندگی ۶۰۲۳۲
آ ـ ۱۹۵۷ ۱ ـ ۱۰

مدل ۵۷

بنز ۲۲۰ (اس) مرتب تیم کروك بدون واسطه فروشی ۴ تا ۷ بعد از ظهر تلفن ۷۲۰۱۲
آ ـ ۲۰۱۷

کرایه

اتوکار

اتومبیلهای کرایه آخرین سیستم سواری برای هرنقطه کشور در اختیار شما است تلفنهای ۶۸۴۵۷ و ۶۵۹۷۵
آ ـ ۱۹۳۷ ۱ ـ ۱۵

تعمیرات

تعمیرگاه الکترونیکی F.M

تعمیر انواع تلویزیون ، گرام ، یخچال ، کولر باسرویس مجهز تلفن ۴۹۰۷۴
آ ـ ۱۶۴۲ ۱ ـ ۲۶

تعمیرگاه تلویزیون تلفونکن

خیابان منیریه تلفن ۵۸۱۳۱۱
آ ـ ۱۷۷۸ ۱ ـ ۲۶

شهیر و ماکاریان تلفن ۶۱۲۹۲۰ تعمیرانواع تلویزیون پاساژ رستم آبادیان
آ ـ ۱۸۱۳ ۱ ـ ۲۶

سرویس تلویزیون گارانتی

تعمیر انواع مارکهای تلویزیون در منازل با سرویس مجهز سیار تحت نظرمتخصصین آزموده تلفن ۶۲۲۴۷۲
آ ـ ۱۹۱۱ ۱ ـ ۳۰

الکتروسرویس زهره

باتجهیزات کامل جهت تعمیر یخچال، کولر، سردخانه ماشین رختشوئی آبگرمکن و سیم‌پیچی الکتروموتور آماده است تلفن ۳۵۳۹۹

سالن مد و آرایش

آدوزشگاه آرایش هنگامه با امتیاز رسمی وزارت فرهنگ

دیپلمه پاریس ورم کلیه متدآرایش سر و صورت را علمی و عملی با ۳۰۰ تومان درمدت کوتاهی تااخذگواهینامه رسمی تضمین میکند .
خیابان شاه جنب ایران کالاخیابان دقیقی شماره ۱۵۵

آرایش زیبائی آژینا

یوسف آباد ـ خیابان محمد رضاشاه پهلوی خیابان عشاق شماره ۱۹ تلفن ۶۲۰۵۱۱
آ ـ ۱۷۴۹۲ ۱ ـ ۱۲

آموزشگاه آرایش زیبائی هنر

با امتیاز رسمی وزارت فرهنگ
تعلیم آرایش سروصورت درمدت کوتاه ۳۰۰۰ ریال ـ رنك مو ۲۰۰ ریال ـ فرتنی ۲۰۰ ریال ـ میزانپلی ۲۰ ریال ـ اصلاح سر ۲۰ ریال ضمنا سه نفر از دانشجویان واجد شرایط مجانا باروپا اعزام سه راه ژاله مقابل ساختمان مجلس تلفن ۳۰۴۴۷۳
آ ـ ۲۰۲۷ ۱ ـ ۲۵

آموزشگاه آرایش زیبائی موج باامتیاز رسمی وزارت فرهنگ

دوره کامل آرایش رادرمدت کوتاه ۲۵۰ تومان تعلیم میدهد شاهرضامقابل دانشگاه خیابان فخر رازی شماره ۵۳
آ ـ ۱۵۵۴ ۱ ـ ۳۰

آموزشگاه آرایش ماهدخت

برای دوره جدید هنرجو میپذیرد. نارمك اول جویبار تلفن ۷۹۹۹۴
آ ـ ۱۷۷۹ ۱ ـ ۲۶

صاحب امتیاز و مدیرمسئول : عباس مسعودی
جای اداره خیابان خیام چاپخانه اطلاعات

مستغلات

نارمك ـ بازرگانی امینی ۷۹۰۰۹۰ معاملات زمین و خانه نقد و اقساط و پول

زمینهای عباس آباد را نقدا خریداریم

خیابان پهلوی بالای پمپ بنزین بازرگانی جلالی تلفنهای ۶۲۶۴۱۱ ـ ۶۲۴۱۹۳ مراجعه فرمائید

خرید زمینهای نیروی هوائی ۳۱۸۰۳
آ ـ ۱۶۱۶ ۱ ـ ۲۶

برای اجاره منازلتان بخارجیان باتلفن ۶۰۰۰۰ تماس بگیرید
آ ـ ۱۹۰۴ ۱ ـ ۲۶

ویلا ـ خانه درشهر وشمیران زمین عباس آباد خریداریم

رجوع ۳۹۷۸۴ به : بنگاه کوشان
آ ـ ۱۶۲۸۶ ۱ ـ ۱۰

بازرگانی مهران

زمین و خانه نقد واقساط درنارمك موجود است تلفن ۷۹۲۳۹۷
آ ـ ۱۹۸۱ ۱ ـ ۱۰

از تخت جمشید ببالا

چند باب منزل دربست اجاره برای سکونت شخصی و موسسات ملی و دولتی مورد نیاز میباشد تلفن ۶۲۴۴۶۰
آ ـ ۱۹۹۳ ۱ ـ ۴

بفروش میرسد

۳۴۸ متر زمین فروشی

برشمالی شهناز سه تلفن ۸۶۳۷۴ بدون واسطه
آ ـ ۱۸۶۷ ۱ ـ ۱۰

مستغلات سه طبقه درسیدخندان

هر طبقه وسایل مجزا تلفن ۷۵۵۸۴۸
آ ـ ۱۹۶۹ ۱ ـ ۱۲

حراج ـ حراج

خانه ویلائی مستغلاتی درشمال بلوار امیرآباد اطراف چهل متری کندی از ۶۵ تا ۲۵۰ هزار تومان نقد و مدت خیابان آیزنهاور چهارراه نواب ضلع جنوب غربی دفتر صبا تلفن ۶۴۰۸۹
آ ـ ۱۹۷۹ ۱ ـ ۱۵

فروشی یا معاوضه

خانه مسکونی سه طبقه بمساحت ۵۰۰ مترمربع واقع درخیابان سفارت فرانسه خیابان صباح ـ کوچه شهرود بازمین یاخانه نوساز واقع در خیابان تخت جمشید و یا خیابانهای فرعی تخت جمشید معاوضه وبفروش میرسد بتلفن ۴۳۹۴۹ مراجعه فرمائید
آ ـ ۱۷۳۹۶ ۱ ـ ۳

حدود چهل متری ایرانشهر

منزل نوسازسه طبقه مستغلاتی شخصی ساز ۱۵ اطاق باسه سرویس وحمام کامل بفروش میرسد تلفن ۶۲۴۴۶۰
آ ـ ۱۹۹۵ ۱ ـ ۴

در خیابان فیشرآباد

منزل مستغلاتی ۲½ طبقه ده اطاق دو سرویس کامل روکار سنك با آب و برق بفروش میرسد تلفن ۶۲۴۴۶۰
آ ـ ۱۹۹۶ ۱ ـ ۴

حدود سیمتری عباس آباد

منزل شخصی نوساز مستغلاتی ۲½ طبقه ۱۲ اطاق و سه زیر زمین بزرك با گلخانه و گاراژو آب و برق وتلفن بفروش میرسد تلفن ۶۲۴۴۶۰
آ ـ ۹۹۷ ۱ ـ ۴

در خیابان روزولت

منزل نوساز شمالی ۳۰۰ متر دوطبقه ۸اطاق با سرویس و حمام کامل باآب و برق بفروش میرسد تلفن ۶۲۴۴۶۰
آ ـ ۱۹۹۸ ۱ ـ ۴

قطعه زمینی بمساحت یکهزار و پانصد متر

با برق و آب و بنای قدیمی و جدید که بقطعات مختلف تقسیم شده اول خیابان مقصود بك جنب شهرداری به فروش میرسد طالبین به جنب شهرداری شمیران داخل کوچه در روبرومراجعه نمایند تابلوی نشانی نیز نصب است
آ ـ ۱۷۵۲۶ ۱ ـ ۳

یك قطعه باغ مشجر

باچاه نیمه عمیق سه نبش خیابان برجاده ـ جاده اسفالته خراسان به مساحت ۲۱ هزارمتر و همچنین درحدود ۲۰۰ هزار متر زمین درهمان محل بر جاده بفروش میرسد طالبین به تلفن ۸۴۳۸۵ مراجعه فرمایند .
آ ـ ۱۷۷۲۸ ۱ ـ ۳

مخصوص شب

حلقه موستایکر فقط مخصوص حشرات مزاحم شب ناصرخسرو داروئی تائید تلفن ۵۲۵۹۶

اجاره داده میشود

از تخت جمشید ببالا

خانه و آپارتمان اجاره موجود ۶۲۴۴۶۰
آ ـ ۱۹۹۴ ۱ ـ ۱۰

خانه‌ای در تهران نو

بمساحت ۴۸۰ متر دارای ۵ اطاق و هال وحمام آب و برق و تلفن بعلت مسافرت به فروش یااجاره داده میشود تلفن : ۷۸۹۸۲ مراجعه شود
آ ـ ۱۷۴۹۴ ۱ ـ ۲

حدودچهل متری ایرانشهر

منزل سه طبقه نوساز مستغلاتی ۱۸ اطاق باسه سرویس و حمام کامل و آب و برق و تلفن اجاره داده میشود ۶۲۴۴۶۰

خیابان سزاوارپائین شاهرضا

جهت مدارس یا شرکتها منزلی ۵۰۰ متر ۱۴ اطاق باوسایل کامل اجاره‌ای تلفن ۸۳۴۲۹
آ ـ ۲۰۰۲ ۱ ـ ۳

ساختمان

ساختمان باقساط پنجاه الی یکصد ماه ساخته میشود ۶۹۰۲۵
آ ـ ۱۶۳۳ ۱ ـ ۲۶

تاسیسات ساختمانی تال

باقساط امور ساختمانی اسکلت فلزی بتون مسلح نقاشی ودکوراسیون را قبول مینماید تلفن ۶۸۴۱۴ و ۶۲۶۵۸۲
آ ـ ۱۹۷۴ ۱ ـ ۱۵

خاکبرداری تسطیح اراضی

بوسیله بولدوزر بنازلترین قیمت تلفن ۲۵۳۷۲ و ۶۲۱۴۶۲
آ ـ ۱۸۹۷ ۱ ـ ۱۰

اسفالت کار

اسفالت خیابانهای فرعی ـ کوچه ـ مدرسه ـ گاراژ ـ زیر کشی بام باقیمت مناسب تلفن ۷۳۵۶۸
آ ـ ۲۰۰۷ ۱ ـ ۱۰

تهیه نقشه ساختمان

ودکوراسیون ومحاسبات فنی ۶۲۱۱۱۰
آ ـ ۲۰۱۳ ۱ ـ ۱۰

معاملات پول

هر قدر پول شرطی دارید بدفتر بورس معاملات شرطی اطلاع دهید ۶۹۲۲۷
آ ـ ۱۶۱۰

پول تومانی دوشاهی ۷۳۲۴۲
آ ـ ۱۷۴۹ ۱ ـ ۲۰

تاده میلیون ریال بیواسطه برای مستغلات موجود تلفن ۲۲۷۲۹
آ ـ ۱۸۷۱ ۱ ـ ۱۵

معاملات تلفن

فروش تلفن نقد واقساط ۳۰۳۳۳۳
آ ـ ۱۶۱۴ ۱ ـ ۲۶

شماره تلفن وفیش خریداریم ۳۰۳۳۳۳
آ ـ ۱۶۱۵ ۱ ـ ۲۶

خرید شماره تلفن نقدا ۵۶۳۳۹ فروش شماره تلفن باقساط ۵۳۸۴۰ وام درمقابل شماره تلفن ۵۳۸۴۰

تلفن تقدواقساط فروشنده‌ایم ۵۵۴۹۶
آ ـ ۱۸۰۱ ۱ ـ ۲۶

بورس تلفن شبیری

بازار سرای بوعلی تلفن ۵۰۰۰۰
آ ـ ۱۷۷۴ ۱ ـ ۲۶

خرید وفروش ومعاوضه تلفن‌وفیش تلفن نقد واقساط ۴۴۲۳۰ و ۶۰۰۲۵
آ ـ ۱۵۷۶ ۱ ـ ۲۶

تلفن وفیش تلفن خریداریم ۵۵۴۹۶
آ ـ ۱۸۰۰ ۱ ـ ۲۶

بورس تلفن البرز ۳۹۳۲۰
آ ـ ۲۰۱۸ ۱ ـ ۳۰

آموزشگاههای رانندگی

اموزشگاه رانندگی ایفل

تعلیم رانندگی باناز‌لترین قیمت
دراسرع‌وقت تلفن ۶۸۱۸۸
آ ـ ۱۴۶۱ ۱ ـ ۳۰

آموزشگاه رانندگی مهران

یك دوره کامل ۳۰۰ تومان تا اخذ گواهینامه شاهرضا پیچ شمیران
آ ـ ۱۹۷۶ ۱ ـ ۲۶

آموزشگاه رانندگی شهاب

خیابان امیر آباد شعبه مقابل سینما امپایر تلفن ۶۱۱۲۲۱
آ ـ ۱۸۷۴

رانندگی صبا تلفن ۷۰۳۵۰

یکدوره کامل رانندگی راباشرایطسهل در کوتاهترین مدت میآموزد سه‌راه زندان
آ ـ ۱۹۸۶ ۱ ـ ۲۶

گم شده

۲ قطعه چکهای شماره

۶۰۹۰۵۱ ـ ۵ر۴۳ و ۶۰۹۰۶۲ ـ ۱۶ر۴۳ بانك بین‌المللی ایران و ژاپن‌بازاز‌حسابجاری شماره ۱۰۷۶۳ محمدباقر رضاعلی مفقود شده ازدرجه اعتبار ساقط است .

آموزشگاههای فنی و فرهنگی

انگلیسی وماشین‌نویسی‌نژاد

دیپلمه اکسفورد انکلستان شاه ۴۱۸۵۹
آ ـ ۱۷۸۱ ۱ ـ ۲۶

کودکستان و دبستان سزاوار

باهمکاری مربیان علوم تربیتی ـ روانشناسی وعلم‌الاجتماع همه روزه صبح و عصر نام نویسی مینماید . نشانی ـ خیابان صبا شمالی ـ تلفن ۴۷۴۱۶

آموزشگاه آرایش هژبر

هنرجو می پذیرد تلفن ۴۲۱۲۳

پانسیون شبانه روزی کودك ثبت نام مینماید

اطفال از چهار سال تا ۱۲ سال پذیرفته میشوند و در کلیه کلاسها انگلیسی تدریس میشود .
آدرس شمیران دربند ایستگاه افخمی پانسیون کودك تلفن ۸۴۵۷۷
آ ـ ۱۹۳۶ ۱ ـ ۱۰

آموزشگاه شرف

کلیه کلاسهای متوسطه داوطلبان متفرقه آبان ماه ۴۳ اواسط خیابان شیر و خورشید تلفن ۵۳۴۰۴
آ ـ ۱۹۸۳ ۱ ـ ۷

تدریس خصوصی

دروس رشته ادبی تلفن ۳۶۱۷۲
آ ـ ۹۸۸۱ ۵

موسسه زبان تهران

TEHRAN LANGUAGE CENTER

همه روزه بعد از ظهر ها برای سری کلاسهای جدید نامنویسی مینماید .

درسه دوره مقدماتی ـ متوسطه وعالی و همچنین کلاسهای مخصوص مکالمه این موسسه معلمین انگلیسی وامریکائی تدریس مینمایند .
شاهرضا بین ویلا وکالج پلاك ۲۲۵ تلفن ۴۵۹۳۱
آ ـ ۲۰۱۲ ۱ ـ ۶

از اول شهریور

دوکلاس جدید رادیو ترانزیستوری و تلویزیون دائر میشود قبلا نامنویسی کنید .

کار و دانش

بین امیراکرم وشاهرضا تلفن ۴۹۴۹۴
آ ـ ۲۰۰۹ ۱ ـ ۵

مکتب پارس MAKTAB PARS

کودکستان ـ دبستان مکتب پارس

موسسه تربیتی نمونه باروش اختصاصی بهترین معلمین بامتد مخصوص و ابتکاری واستفاده از وسائل آموزش سمعی و بصری راه نوینی برای پیشرفت نونهالان گشوده‌اند.

بیمه کودکان

زبان انگلیسی و آلمانی و رشته‌های مختلف فنی و هنری جزئی از برنامه این موسسه است برای کسب اطلاعات بیشتر وثبت نام همه روزه بدفتر دبستان مراجعه فرمایند وسائل رفت و آمد از هر نقطه شهر مهیااست نشانی ـ خیابان پهلوی ـ خیابان ـ بزرگمهر شماره ۱۰۰ تلفن ۴۲۴۱۴
آ ـ ۲۰۰۶

آموزشگاه ماشین‌نویسی فائز

تعلیم ماشین نویسی با متد جدید شاه آباد اول اکباتان تلفن ۳۵۷۵۷

دبیرستان روزانه آذر

گروه فرهنگی آذر
برای تمام کلاسهای دبیرستان شعبه های طبیعی و ریاضی
همه روزه ثبت نام می کند
خیابان شاه ـ چهارراه شاه تلفن ۴۳۵۰۲

پذیرش و دعوتنامه

از آمریکا ـ آلمان ـ انگلستان ـ اطریش
پذیرش رسمی و پذیرش زبان و دعوتنامه از کالج وانستیتوهای شبانه روزی و دانشگاههای امریکا و اروپا برای دوره‌های دبیرستان ـ دیپلمه پرستاری کشاورزی و رشته‌های مختلف لیسانس دوره های مهندسی و دوره های دکتری (ورشته مخصوص دو ساله مامائی در آلمان غربی برای دوشیزگان وبانوان با داشتن قبولی سوم متوسطه به بالا) درمدت ۱۵ روز الی یکماه نشانی لاله‌زار پائین روبروی تماشاخانه دهقان «تهران» طبقه فوقانی سرای طاهباز بتوسط دکتر رضوانی تلفن ۳۵۴۹۲ ـ صبحها از ساعت ۹ تایك بعداز ظهر وعصر ها از ساعت ۶ تا ۹ بعداز ظهر
آ ـ ۱۹۶۶ ۱ ـ ۳

خرید اثاثیه

نمایشگاه وفروشگاه ایران کالا خیابان شاه نرسیده بچهارراه گلشن تلفن ۴۵۶۸۹ و ۴۵۶۸۶

کلیه لوازمات منزل شما را بهر اندازه و مبلغی که باشد بقیمت عادلانه در منزل خریدار است در ضمن قالی وقالیچه‌های کهنه و مستعمل شما برای صادرات به آمریکا و اروپا بقیمت بسیار خوب خریداری میکرده .

فروشگاه فروردین ۶۱۱۶۵۵

قالی . یخچال . تلویزیون . رادیو گرام وسایر اثاثیه منزل شما را خریدار است خیابان شاه مقابل سینما چارلی نرسیده به چهارراه سیمتری شماره ۳۵۱
آ ـ ۱۶۴۳ ۱ ـ ۲۶

فروشگاه گلشن تلفن ۶۸۷۱۴

منصف ترین خریدار کالای دست دوم درهرموقع آماده است که با یك اطلاع تلفنی درخدمت شما حاضرشده و هر نوع قالی و قالیچه ، یخچال ، ضبط‌صوت ، ماشین‌رختشوئی ، مبل چراغ‌گاز وکلیه لوازم منزل شما را نقدا خریداری نماید .
آ ـ ۱۶۱۷ ۱ ـ ۲۶

فروشگاه حاجیان

یخچال ـ قالی ـ تلویزیون ـ رادیو گرام و سایر لوازم منزل شما را عادلانه خریداریم سه‌راه امین‌حضور ۳۸۸۳۸
آ ـ ۱۶۱۳ ۱ ـ ۲۶

فروشگاه سلیمی (خالقی سابق)

مجهزترین وباسابقه‌ترین مؤسسه خرید لوازم منزل هرنوع قالی ـ یخچال تلویزیون ، رادیو گرام ، اجاق گاز شما را نقدا در محل بقیمت عادلانه خریداری مینمائیم سه‌راه امین‌حضور تلفن ۳۲۸۷۶
آ ـ ۱۹۷۰ ۱ ـ ۲۶

فرش پیروز

خریدار فرش نووکهنه و هر نوع اثاثیه منزل بقیمت عادلانه ۶۸۱۳۸
آ ـ ۱۸۷۶ ۱ ـ ۲۶

فروشگاه سمساری صمد

خریدار همه رقم فرش کهنه وسایر لوازم منزل واشیاء قدیمی . اجناس کلی را در موقع فروش بمااطلاع‌دهید تلفن ۴۹۹۸۵
آ ـ ۱۵۶۰ ۱ ـ ۳۰

فروشگاه سلطانی تلفن ۳۸۵۷۷

یخچال . تلویزیون . ضبط صوت قالی و قالیچه شمارا خریدار است
آ ـ ۱۷۸۰ ۱ ـ ۲۶

فروشگاه محمد حسان

تنها فروشگاهی است که میتواند کلیه اثاثیه منزل شمارا بقیمت عادلانه خریداری کند تلفن ۵۸۱۵۵۸
آ ـ ۱۶۳۶ ۱ ـ ۲۶

درشمیرانات سمساری جعفری

خریدار هرنوع فرش واشیاء دست دوم منزل تلفن ۸۳۱۲۱
آ ـ ۱۶۴۸ ۱ ـ ۶

فروشگاه ماه تلفن ۳۳۶۷۵

کلیه اجناس شما را بانضمام فرش نو و کهنه بیشتر از دیگران خریداریم
آ ـ ۱۷۶۴ ۱ ـ ۳۰

فروشگاه پارس تلفن ۶۱۳۸۴۷

بهترین خریدار اشیاء خانگی شما
آ ـ ۱۸۰۳ ۱ ـ ۳۰

فروش اثاثیه

فروشگاه شایان و حریری

تلفنهای ۶۱۳۷۲۳ و ۳۳۸۳۴
خرید و فروش کلیه اثاثیه منزل و معاملات املاك و رهن واجاره
آ ـ ۱۹۰۸ ۱ ـ ۳۰

یخچال و کولر

تعدادی یخچال و کولر کاریر ساخت امریکا بسیار تمیز بقیمت مناسب به فروش میرسدفروشگاه مبادی ۶۲۰۴۲۰
۱ ـ ۲

رستورانهای خانوادگی

مشتریان گرامی

شام خود را در هوای آزادو تراس جدیدالتاسیس رستوران پرنده سفید میل فرمائید

رستوران پرنده سفید با عرضه‌نمودن ۴۵ نوع غذا های ایرانی و فرنگی افتتاح شد غذا در سالن مجلل و باغچه مصفا و تراس پرنده سفید گواراتر است از مهمانهای عزیز خود درپرنده سفید پذیرائی فرمائید ضمنا روزهای جمعه چلو کباب مخصوص پرنده‌سفید رامیل فرمایند .
جاده پهلوی ایستگاه همایونی کافه رستوران پرنده سفید تلفن ـ ۸۳۶۵۴
آ ـ ۲۰۰۰ ۱ ـ ۶

بهترین ومرغوبترین نوع
نان با نازلترین قیمت از کارخانجات نان ماشینی ... تلفن ۶۱۲۳۴۴
شرکت پخش محصولات غذائی گیلان

راهنمای پزشکی اطلاعات

دکتر مرتضی عنایت

جراح و متخصص بیماری های زنان وزایمان از آلمان نشانی ـ خیابان شاه ـ خیابان رازی شماره ۱۲۶ تلفن ۴۲۱۳۹

دکتر دانشگر

امراض مقاربتی وجلدی و سوزاك تازه و کهنه ورم پروستات ضیق مجرا مستی و بواسیر امراض زنانه ونازائی خیابان سپه مقابل پستخانه ۳۰۲۴۱۶

درمان کامل سوزاك وامراض مقاربتی خیابان شاهپور جنب سینما جهان نرسیده به سه‌راه بوذرجمهری دکتر جلال بهی‌زاد .

درمان قطعی سوزاك تازه وکهنه وتقویت قوای تناسلی

دکتر عباس جناب‌زاده دارای گواهی نامه از دانشکده طب فرانسه ـ خیابان منوچهری مقابل کوچه ژاندارك اول کوچه مهر پذیرائی صبح وعصرها

بیماریهای آمیزشی

مجاری ادرار ـ مستی و ناتوانی مردان خیابان صفی‌علیشاه .
دکتر یحیی صدری

پلی‌کلینیك رازی

بارای بخشهای داخلی ریوی ـ اطفال، چشم ، گوش و حلق و بینی، جراحی زنان دندانپزشکی پوست و مقاربتی، ترك مواد مخدره والکل، تحت‌نظر پزشکان متخصص پذیرائی از ۸ صبح تا ۸ شب خیابان شاه روبروی مسجد سجاد . ـ تلفن ۴۹۵۲۶

ترك تریاك دکتر رحمانی

متخصص امراض اعصاب و روح از دانشگاه لندن خیابان پهلوی بالاتر از چهارراه امیراکرم تلفن ۴۵۱۱۴

درمان کامل سوزاك

ضعف قوا و ناتوانی جنسی مردان بادستگاههای طبی الکتریکی
دکتر احتیاطی ـ دارای گواهینامه از امریکا قصردشت ـ چهارراه هاشمی تلفن ۶۸۸۲۹

دکتر عباس نیك‌نژاد

متخصص از دانشگاه پاریس بیماری های معده ، روده ، کبد ، لوزالمعده ، درمان بواسیر بدون عمل ، فیستول فیستور ، متد مؤثر دروازه شمیران خیابان گرامی پذیرائی ۳ تا ۷ بعدازظهر

دکتر سروشیاری متخصص اطفال شاهرضا مقابل آلیتالیا تلفن ۶۴۰۵۴

ترك تریاك و هروئین

بامتد جدید دکتر اسلامدوست حشمت‌الدوله چهارراه گلشن تلفن ۶۱۳۰۶۷

دکتر فرنوش تلفن ۴۸۵۵۵

داخلی ، مقاربتی (سفلیس وسوزاك) گواهینامه ازدانشگاه پاریس‌پذیرائی صبح‌و عصر امیریه اول منیریه

دکتر تراب همایون

جراح و متخصص چشم پذیرائی عصرها سه راه شاه تلفن ۶۸۷۶۸

دکتر در طب پولوسا

متخصص بیماری های مقاربتی ، (سوزاك تازه و کهنه‌وسیفلیس) امراض مجاری ، ادرار و تناسلی ـ خیابان فردوسی شمالی کوچه صادق پذیرائی ۹ تا ۱۲ و ۵ تا ۸ تلفن ۴۶۵۸۹

دکتر فرهودی ـ چهار راه پل چوبی شاهرضا بعداز ظهرو شب ۷۵۶۲۸۳

دکتر آسایش

بیماریهای امیزشی و مجاری‌ادرار خیابان منوچهری کوچه ارباب‌جمشید شماره ۱۱ پذیرائی ۵ تا ۸ونیم‌بعدازظهر

دکتر مصطفی سردادور

متخصص بیماریهای پوست وآمیزشی از پاریس مراجعت واز ساعت ۵ تا ۸ونیم بعداز ظهر از بیماران محترم پذیرائی مینماید تلفن ۴۴۳۹۹ خیابان شاه جنب ساختمان آلومینیوم شماره ۶۳

دکتر مرتضی عنایت

جراح و متخصص بیماری‌های زنان و زایمان از آلمان نشانی ـ خیابان شاه ـ خیابان رازی شماره ۱۲۶ تلفن

بیماریهای داخلی

ترك تریاك و هروئین . دکترصفائی تلفن ۳۰۴۱۵۳ با ۲۵ سال سابقه و متد جدید . سعدی . جنوب بیمه .

دندانپزشکان

دکتر جمهری دندانپزشك دیپلمه پاریس

از مسافرت مراجعت نمودجنب‌سینما مولن‌روژ خیابان شمیران ساعت ـ پذیرائی صبح ۹ تا ۱۱ عصر ۴ تا ۹ تلفن ۷۱۷۹۱

دکتر منوچهر انصاری

جراح‌دندانپزشك خیابان بهار ۱۴۴ تلفن ۷۵۶۴۸۴ پذیرائی با تعیین‌وقت قبلی

دکتر جلال استقامت دندانپزشك

خیابان پهلوی روبروی سینماامپایر پذیرائی ۴ تا ۸ ـ ۶۲۶۵۳۹

برنامه سینماها....

● **قمارباز** ـ سینما سکوپ ـ رنگی ـ لی‌رمیك ـ جیمز گارنر
رادیوسیتی (۴۳۳۲۰) ۱۱ـ۳ـ۵ـ۷ـ۱۵ر۹ ادئون (۳۸۱۱۸) آستارا (۸۴۰۲۲) ۳۰ر۱ـ۳۰ر۲ـ۳۰ر۴ـ۳۰ر۶ـ۳۰ر۸ درآیوین

● **پیکار درکاساگراند** ـ سینماسکوپ ـ رنگی ـ ژرژمیسترال
آسیا (۴۲۹۰۹) رویال (۴۹۷۸۵) ۱۱ـ۳ـ۵ـ۷ـ۹ حافظ (۳۴۰۷۴) همای (۳۰۲۱۶۹) ۳۰ر۱۰ـ۳۰ر۲ ـ۳۰ر۴ـ۳۰ر۶ـ۳۰ر۸

● **از نیمه‌شب تاسحر** ـ سینماسکوپ ـ رنگی ـ دوبله بفارسی
رکس (۳۴۱۶۹) ب.ب (۶۹۶۴۱) ۳۰ر۱۰ـ ۳۰ر۲ـ۳۰ر۴ ـ۳۰ر۶ـ۳۰ر۸ سانترال (۶۹۲۸۱) ۱۱ـ۳ـ۵ـ۷ـ۱۵ر۹ امپایر (۶۲۳۹۴۲) ۱۱ـ۳ـ۵ـ۷ـ۹ تراس ۳۰ر۷ـ۴۵ر۹ نیاگارا (۶۵۳۰۷) ۳۰ر۷ ـ۳۰ر۹

● **خانه‌اسرار** ـ رنگی ـ مایکل کریك ـ بارابارابیتس
اونیورسال (۶۶۹۵۳) ۱۱ـ۳ـ۵ـ۷ـ۹ سهیلا (۳۶۴۲۴) ۳۰ر۱۰ـ۳۰ر۲ ـ۳۰ر۴ـ۳۰ر۶ـ۳۰ر۸ تراس ۳۰ر۷ ـ۳۰ر۹

● **عروس فرنگی** ـ وحدت ـ پوری بنائی ـ
نادر (۳۹۰۹۵) ۹ـ۱۱ـ۱ـ۳ـ۵ـ۷ـ۹ مراد (۷۳۳۸۲) ۱۰ـ۱۲ـ۳۰ر۲ ـ۳۰ر۴ـ۳۰ر۶ ـ۳۰ر۸ رامسر (۵۲۰۶۰) جهان (۶۰۳۰۵) ۱ـ۳ـ۵ـ۷ـ۹ فلور (۲۸۰۹۶) ۳۰ر۱۰ـ۳۰ر۲ـ۳۰ر۴ـ۳۰ر۶ـ۳۰ر۸

● **خلیج بوتانی** ـ رنگی ـ جمس‌میسون ـ آلن‌لد
مهتاب (۴۷۷۷۷) ۱۱ـ۳۰ر۳ـ۳۰ر۵ـ۳۰ر۷ـ۳۰ر۹ دیانا (۴۷۳۶۵) کریستال (۳۷۶۷۵) ۳۰ر۱۰ـ۳ـ۵ـ۷ـ۹ ایفل (۳۷۲۷۷) ۱۰ـ۱۲ـ۲ـ۴ ـ۶ـ۸ـ۱۰ برلیان (۳۳۵۳۵) ۱۰ـ۱۲ـ۲ـ۴ـ۶ـ۸ اسکار (۴۵۷۹۷) ۳۰ر۹ ۳۰ر۱۱ـ۳۰ر۲ـ۳۰ر۴ـ۳۰ر۶ـ۳۰ر۸

● **شعله های هوس** ـ رنگی ـ سوزان کوهنر ـ لاناترنر
مولن‌روژ (۷۲۹۲۹) ۱۱ـ۳ـ۵ـ۷ـ۹

● **تله مردان** ـ
زهره (۳۰۴۸۰۸) ۳۰ر۱ـ۳۰ر۳ـ۳۰ر۵ـ۳۰ر۷ـ۳۰ر۹

● **تفنك خفیف** ـ سینماسکوپ ـ فورست تاکر
متروپل (۳۹۴۱۰) ۳۰ر۱۰ـ ۳۰ر۲ـ ۳۰ر۴ـ ۳۰ر۶ـ ۳۰ر۸

● **سرگیجه** ـ رنگی ـ کیم نواك ـ کاری گرانت
تراس دیانا ۳۰ر۷ـ ۴۵ر۹ تراس کریستال ۸

● **غریبه آهسته قدم‌بردار** ـ دیانادورس ـ ترنس‌مورگان
پلازا (۴۴۲۵۵) ۱۱ـ۳ـ۵ـ۷ـ۹ سعدی (۳۶۴۶۸) ۳۰ر۱۰ـ۳۰ر۲ـ۳۰ر۴ ـ۳۰ر۶ـ۳۰ر۸

● **برای آنهائیکه‌زنده‌اند** ـ محصول شوروی ـ دوبله بفارسی
میامی (۷۴۳۲۹) ایران (۳۶۳۵۴) ۳۰ر۱۰ـ ۳۰ر۲ـ ۳۰ر۴ـ ۳۰ر۶ ۳۰ر۸ تهران (۳۸۱۶۵) ۱۰ـ ۱۲ـ ۲ـ ۴ـ ۶ تراس ۳۰ر۷ـ ۳۰ر۹ سیلوانا ۱ـ ۳ـ ۵ـ ۷ـ ۹

● **آقای قرن بیستم** ـ فارسی ـ پوران ـ فردین
فردوسی (۳۵۷۸۴) ۹ـ۱۱ـ۱ـ۳ـ۵ـ۷ـ۹ ژاله (۳۰۴۱۲۰) ۱۰ـ۱۲ـ۲ـ۴ـ۶ـ۸ المپیا (۶۵۷۹۸) پرسپولیس (۵۸۱۰۸۳) ۳۰ر۱۰ـ۳۰ر۱۲ـ۳۰ر۲ـ۳۰ر۴ ـ۳۰ر۶ ـ ۳۰ر۸

● **دختری‌سنگسار میشود** ـ باربارا والنتین
آریا (۳۹۸۸۴) ۳۰ر۱۰ـ۱ـ۳ـ۵ تراس ۷ـ ۹

● **عجائب علاءالدین** ـ سینماسکوپ ـ رنگی ـ دونالداوکونور
البرز (۳۰۴۲۵۸) ۳۰ر۸ـ ۳۰ر۱۰ـ ۳۰ر۱۲ـ ۳۰ر۲ـ ۳۰ر۴ـ ۳۰ر۶ ـ ۳۰ر۸

● **فریاد نیمه شب** ـ آرمان ـ فردین
باغ گلستان (۵۳۲۷۶) ۳۰ر۷ بعدازظهر

● **تمشك‌وحشی** ـ رنگی ـ ریچاردبرتن ـ آنجی‌دیکینسون
تخت‌جمشید (۴۳۵۵۰) ۱۱ـ ۳ـ ۵ـ ۷ـ ۱۵ر۹

● **بندباز** ـ سینماسکوپ ـ رنگی ـ تونی کورتیس
مونت‌کارلو (۷۹۷۴۱) ۳۰ر۱۰ـ ۳۰ر۲ـ ۳۰ر۴ـ ۳۰ر۶ـ ۳۰ر۸

● **سلیمان فاتح** ـ هندی ـ دوبله بفارسی
فری (۲۷۸۹۳) ۳ـ۵ـ۷ـ۹

● **سانتو وزنان‌خون‌آشام** ـ رنگی ـ دوبله بفارسی
خورشید (۳۳۵۷۸) ۳۰ر۱۰ـ۳۰ر۱۲ـ۳۰ر۲ـ۳۰ر۴ـ۳۰ر۶ـ۳۰ر۸

● **دو برادر** ـ دلیپ کومار ـ ویجنتی‌مالا
پارك (۳۹۶۳۷) ۳۰ر۱۰ـ۲ـ۱۵ر۴ـ۳۰ر۶ـ۴۵ر۸

● **رقاصه‌سرگردان** ـ سینماسکوپ ـ جون‌وودوارد
چارلی (۶۸۴۶۱) ۱۱ـ۳ـ۵ـ۷ـ۹

● **دخترکولی** ـ فارسی ـ واهیك ـ روفیا
دنیا (۳۳۸۱۲) ۳۰ر۱۰ ـ۳۰ر۲ـ۳۰ر۴ـ ۳۰ر۶ـ۳۰ر۸

● **ضربت** ـ آرمان ـ بوتیمار ـ قدسی کاشانی
ماندانا (۷۹۹۸۲) ـ۳۰ر۲ـ۳۰ر۴ـ۳۰ر۶ ـ۳۰ر۸

آگهیهای متفرقه

شستشوی مبل

سرجای خود بدون شکافتن وسیله مؤسسه دیر تلفن ۶۱۳۴۲۴
آ ـ ۱۶۳۵ ۱ ـ ۲۶

همه‌نوع اجناس فلزی

ازقبیل میز ، قفسه ، فایل وقفسه اشپزخانه نشانی جاده تهران‌نو جنب ایستگاه فرودگاه فروشگاه عابدیان تلفن ۷۵۷۰۹۴

جرثقیل توکل

میدان شاه تلفن ۵۰۶۹۱ـ۵۵۸۲۸
آ ـ ۱۵۷۸ ۱ ـ ۲۶

بنگاه شمین آب

آب‌تصفیه شده که‌درخیابان‌شهناز چهارراه صفا بود بخیابان‌نیروی‌هوائی نرسیده بکارخانه کوکاکولا ایستگاه صددستگاه کاشی ۷۰۱ انتقال‌یافت تلفن ۳۷۴۴۴

قابل توجه‌فروشگاه‌های‌لباس

یك موسسه خیاطی با سابقه سفارش انواع لباس زنانه و بچگانه رادر اسرع وقت قبول مینماید تلفن ۷۴۴۱۸
آ ـ ۱۹۶۷ ۱ ـ ۵

خشك‌شوئی تاباا کسپرس

باماشین‌آلات معروف «بووه» تحت‌نظر متخصصین کارآزموده مدرن‌ترین متدخشك‌شوئی دنیا راعرضه‌میدارد .خشك‌شوئی تابا مجهزبدستگاه معروف «آکتیوا» مخصوص شستشوی چرم‌وجیر میباشد .
آدرس خیابان شمیران قدیم مقابل‌خیابان آمل تلفن ۷۵۷۳۰۵

نمایشگاه مبل ابتکار ۴۹۰۲۶

همه نوع مبلمان مدرن نقد واقساط بفروش میرسد از این نمایشگاه دیدن فرمائید سلسبیل مقابل سینما خرم

مخصوص بانوان

لباس عروس

یادداشت فرمائید فروشگاه منصف بهارستان خیابان صفی علیشاه

خانواده‌های محترم‌بهترین لباس‌عروس جهت فروش و اجاره و دوختن ماکلیه لوازم را از فروشگاه منصف تهیه فرمائید بهارستان صفی علیشاه‌منصف تلفنهای ۳۰۴۰۵۶ـ۷۹۱۲۳۰
آ ـ ۱۴۷۳ ۱ ـ ۳۰

دامپزشک

دکتر محمد ملك‌زاده «دامپزشك»

خیابان پهلوی آب کرج کوچه‌نصر شماره ۲۷ تلفن ۶۲۵۸۱۱

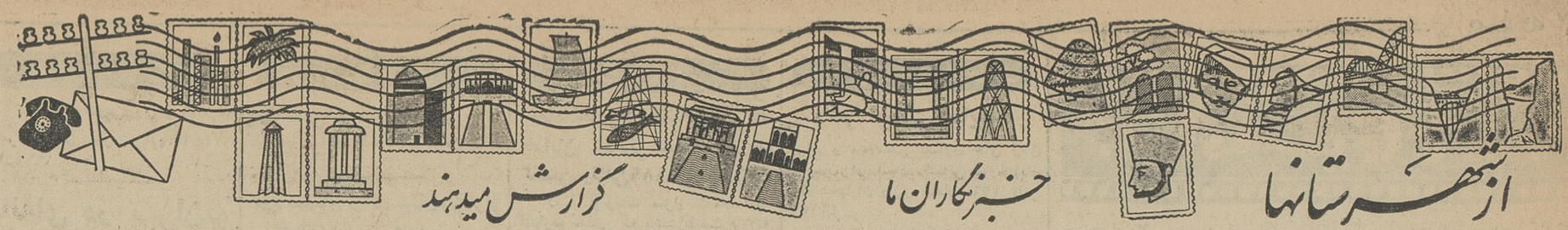

رئیس کل شرکت شیلات شمال ضمن مصاحبه‌ای بخبرنگار مادر رشت گفت :

صیدماهی باتور نایلونی ممنوع شد..

ازهرگونه عملی که برخلاف قانون ومقررات شیلات باشد ، شدیدا جلوگیری میشود

درشماره گذشته ، نظرات صیادان شمال در بارهٔ کیفیت اجرای پیشنهادات شیلات بدولت ، مبنی برممنوعیت و یا محدودیت صید ماهی که اکنون در دست مطالعه است باستحضار رسید .

خبرنگار ما در رشت که بدنبال تحقیقات خود دراین باره بامقامات شیلات تماس گرفته و با آقای مهندس فریدپاك رئیس کل شیلات شمال مصاحبه‌ای انجام داده است نظرات مقامات شیلات را در مورد کار صیادان و سماکان واجرای پیشنهاد منع صید ماهی باینشرح اطلاع داده است .

خلاف قانون است

آقای مهندس فریدپاك بااشاره بلزوم حفظ وتکثیرنسل ماهی گفت: دستور داده شدکه از صید ماهی های فلس‌دار باوسائل غیرمجاز به شدت جلوگیری شود واین‌دستور بمنزله هشداری است بهمه‌سماکان وصیادان ماهی که نه‌سماك‌پولی‌برای صید به صیاد بدهد ونه صیادوجهی بعنوان وام از سماك‌بگیرد . اصولا سماکان که سرمایه های خود را بیشتر برای دادن وام بصیادان اختصاص‌داده‌اند میتوانند ازسرمایه خود استفاده‌های مشروع دیگری ببرندوازدادن‌وام بصیادان خودداری کنندکه بامشکلات بعدی‌آن‌مواجه نشوند .

رئیس‌کل شیلات درمورد کار صیادان گفت : اشخاصی‌که باتور های نایلونی مبادرت بصید ماهی میکنند ، عملشان کاملا بر خلاف قانون و مقررات شیلات است و بهیچوجه نمیتوان آنها را درکار خود آزادگذاشت .

این عده در طول سال مشاغل مختلفی را پیشه میکنند وهروقت بیکار میشوند بصید ماهی‌میپردازند مسلم است که شیلات نمی تواند دربرابرعمل آنها، عملی که‌صدمه‌اش مستقیما متوجه ثروت ملی ایران میشود ساکت بنشیند .

ما باید ذخائر دریا را برای استفاده‌های بعدی صیادان واقعی ومردم‌کشور حفظ‌کنیم و با توجه بماده ۵ قانون شکار از اعمال‌خلاف مانند استفاده از دامهای نایلونی و وسائل‌غیر مجاز صید ، عدم‌رعایت کامل‌آئین‌نامه صید ولایحه‌انحصار ماهیهای غضروفی بشدت‌جلوگیری نمائیم تا لطمه ای بذخائر دریاکه متعلق بملت ایران‌است واردنشود.

سرعت ویك حادثه خونین

خبرنگارما در رشت اطلاع میدهد ، پریروز کامیون شماره ۹۸۰۰۶ برانندگی سهراب بزرگی که از رشت بطرف امامزاده هاشم درحرکت بود ، براثر سرعت زیاد واژگون شد .

دراین حادثه پیرمرد ۶۰ساله‌ای بنام اکبر اسمعیلی کارگرشرکت راه بلافاصله کشته شد و چند نفر دیگر باسامی صفر قربان‌پور ، صفرزمزی و ایزد نظافت مجروح شدند که باانتقال‌به‌بیمارستان‌پورسینای رشت بستری گردیدند .

خانه‌ای سوخت

در قریه «بیدستان» از توابع‌قلعه تل جانکی شخصی بنام علی بعلت نامعلومی طعمه حریق شد و ساختمان خانه با کلیه اثاثیه آن سوخت واز بین رفت .

این حریق که مدت چند ساعت ادامه داشت بکمك اهالی خاموش شد واز سرایت آن بنقاط اطراف‌جلوگیری گردید .

انتقال سه افسر

اخیرا سه نفراز افسران ژاندارمری قم بشهرستانهای دیگر منتقل‌شدند. این سه نفر عبارتند از آقای ستوان دوم اعتمادی که بگروهان ژاندارمری اردکان انتقال یافته و آقایان ستوان دوم خرازچی وستوان دوم تهرانی‌که بترتیب بژاندارمری بندرلنگه وآبادان منتقل شده‌اند .

در زدوخورد کشته شد

خبرنگارما در شاهی گزارش میدهد پریروز در دهکده کاسگرکلا از توابع‌شاهی بعلت وجود اختلاف‌محلی، بین‌اسفندیار و شعبان شعبان پوراز یکطرف‌و رحمانی‌و ابوالقاسم وجانعلی رضائی از طرف دیگر، نزاع خونینی در گرفت در نتیجه این زدو خورد شعبان‌پور بسختی‌مجروح گردید و پس ازانتقال به‌بیمارستان در گذشت بامداخله مامورین ژاندارمری از ادامه نزاع جلوگیری‌بعمل آمد و سه نفر از منازعین دستگیر شدند

یادی از : ۲۸ مرداد

بااینمناسبت در سراسر شهرستانها جشن های شورانگیزی برگزار شد

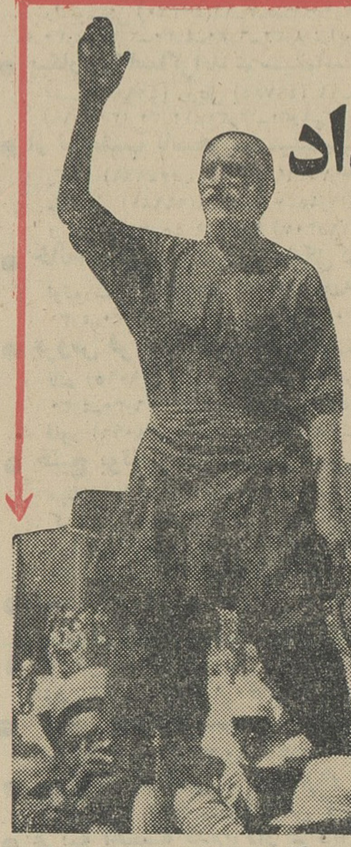

گزارش‌های رسیده از خبرنگاران ما در شهرستانها حاکیست که امسال جشن قیام ملی بیست و هشتم مرداد ، بسیار پرشورتر و باشکوهتر از سالهای گذشته برگزار شد و مردم شاهدوست و وطنخواه شهرستانها ، بابرگزاری مجالس جشن وچراغانی ،خاطره این جنبش بزرك ملی را گرامی داشتند .

از آنجا که صفحه شهرستان‌های روزنامه اطلاعات بعلت کثرت مطالب ومحدود بودن آن ، گنجایش کافی برای درج کلیه این گزارشها ندارد ، باپوزش طلبی از خبرنگاران وخوانندگان ارجمند شهرستانی خود ، تنها بدرج‌قطعه عکسی که نشانه کاملی از عظمت قیام ۲۸ مرداد است اکتفا میکنیم این عکس که از آرشیو سازمان شهرستان‌های روزنامه اطلاعات انتخاب گردیده ، ظهر بیست وهشتم مرداد ۱۳۳۲ بوسیله خبرنگار عکاس روزنامه در تربت جام گرفته شده است.

بطوریکه ملاحظه میکنید ، پیرمردی سپید مو . بالباس کار ، بروی دوش عده‌ای قرار گرفته و برای مردم سخنرانی میکند .آیا براستی خاطره چنین جنبش بزرك وآزادی بخش فراموش شدنی است !

نمایندگان اطلاعات در خدمت مردم

مردم شهرستانها بوسیلهٔ نمایندگان اطلاعات خواسته‌های خود را شرح میدهند

تقاضای اولیای دختران دانش‌آموز بیجار

عده‌ای از اولیای دانش‌آموز بیجار بامراجعه بدفتر نمایندگی اطلاعات اظهار داشتند: شنیده بودیم که به‌تناسب توسعه و افزایش جمعیت هرشهر، تاسیسات آنهم بضرورت توسعه می‌یابد ولی متاسفانه در بیجار ، کاربرعکس شده و دوره دوم دبیرستان دخترانه‌این‌شهرستان که تاچند سال پیش‌دائر بود ، اکنون منحل گردیده است ، درصورتیکه طی این چندسال هم به‌جمعیت بیجار افزوده‌شده‌وهم تعدادداش‌آموزانش افزایش یافته است ..

این عده اضافه کردند:چندسال‌است‌دختران، پس از پایان دوره‌اول متوسطه، بعلت نبودن کلاس بالاتر دست از تحصیل میشویند و خانه نشین میشوند .. باتوجه باینکه تعداد داوطلبان تحصیل در کلاس‌های دوره دوم دبیرستان دخترانه بیجار برای تاسیس دوره دوم متوسطه بحد نصاب رسیده تقاضاداریم مسئولان امر بذل توجهی کنند وباانجام اینکار دختران مارا که مشتاق تحصیل هستند از بلاتکلیفی خارج سازند .

سفر برای استحمام ....!

عده‌ای از نمایندگان اهالی بازار جمعه رشت بدفتر نمایندگی‌اطلاعات آمدند و گفتند : در منطقه‌وسیع و پرجمعیتی مانند بازار جمعه رشت حمام وجود ندارد و اهالی‌یادرخانه های خود استحمام میکنند و یابرای استحمام بشهر های رشت ،صومعه‌سرا وفومن میروند .. آیا هنوز برای تاسیس یك حمام دربازار جمعه رشت بایدبنشینیم وانتظاربکشیم؟

پیشاهنگان آلمان غربی در اصفهان

پریروز ، اصفهان میهمانان تازه‌ای ازکشور آلمان غربی داشت . میهمانان مزبور۱۷ نفر از پیشاهنگان آلمان غربی بودند که برای گردش وبازدید از آثار وابنیه باستانی بایران آمده‌اند .

این عده که عکس آنها در بالا دیده میشود، ضمن توقف در اصفهان بهمراهی عده‌ای ازاعضای سازمان‌پیشاهنگی‌از آثاروابنیه‌تاریخی‌اصفهان‌بازدید کردند و از طرف سازمان پیشاهنگی بگرمی از آنان پذیرائی شد .

۳ حادثه با ۱۷ مجروح

خبرنگار مادر قم گزارش‌میدهد: پریروز اتوبوس شماره ۱۷۶۳۱۰ که از اصفهان عازم قم بود ، در کیلو متر ۱۶ قم براثر سرعت زیاد واژگون گردید . در این حادثه شانزده نفر از مسافرین اتوبوس مجروح شدند و برای معالجه به بیمارستان های قم انتقال یافتند. رانندگی این اتوبوس را کمك راننده بنام رضا موسی رضائی بعهده داشت که وی و راننده اتوبوس بنام علی طاهری دستگیر و روانه زندان شدند .

ضمنا فولکس‌واگن شماره ۱۹۹۴۴ برانندگی پاسبان عباس کاظمی که با چند نفر سرنشین از اصفهان عازم تهران بود ، در چهار کیلومتری نیزار بعلت داشتن سرعت زیاد واژگون شد و راننده آن مجروح گردید .

همچنین فولکس واگن شماره ۲۱۴۳۴۶ برانندگی حسین پهلوانی در ۲۴ کیلومتری جاده قم براثر سرعت زیاد واژگون شد .

کدخدا ناپدید شد!

برای پیدا کردن وی فعالیت میشود

چندروز قبل «علی‌کرده » کدخدای قریه «ابلس» از توابع‌مرزخانه‌درحالی که فوق‌العاده ناراحت‌بود ،بژاندارمری مرز خانه مراجعه کرد واطلاع داد

کدخدای قریه «شین‌آباد» شهرستان خانه مفقودالاثر شده‌است .

«علی‌کرده» گفت : من وحسین محمدی کدخدای قریه شین‌آباد باهم برای انجام کاری بیکی‌از دهات‌اطراف میرفتیم که‌دربین‌راه با۶نفرمردمسلح روبروشدیم . آنها قصد داشتند هردو نفر مارا دستگیر کنند ولی من‌موفق بفرار شدم واز آن پس اثری‌از حسین محمدی بدست نیامد.

بااظهارات «علی کرده» ماموربن ژاندارمری‌خانه برای‌پیدا کردن کدخدای گمشده شروع بفعالیت کردندولی‌تا بحال تلاش آنهابه نتیجه نرسیده‌واز سرنوشت او اطلاعی بدست‌نیامده‌است

مرك‌دوچرخه سوار

خبرنگارما دررضائیه اطلاع‌میدهد: پریروز هنگامیکه محمد علی جان‌فدا ۳۵ ساله شغل چرم فروش از قریه آلمان‌آباد با دوچرخه عازم رضائیه‌بود با اتومبیل سواری ولگا براننده‌گی محمدحسین محمدزاده تصادف‌کرد . شدت تصادف بحدی بودکه محمدعلی بلافاصله درگذشت و راننده دستگیر شد و تحت تعقیب قرارگرفت .

وزیر فرهنگ در جلسهٔ امتحان ...

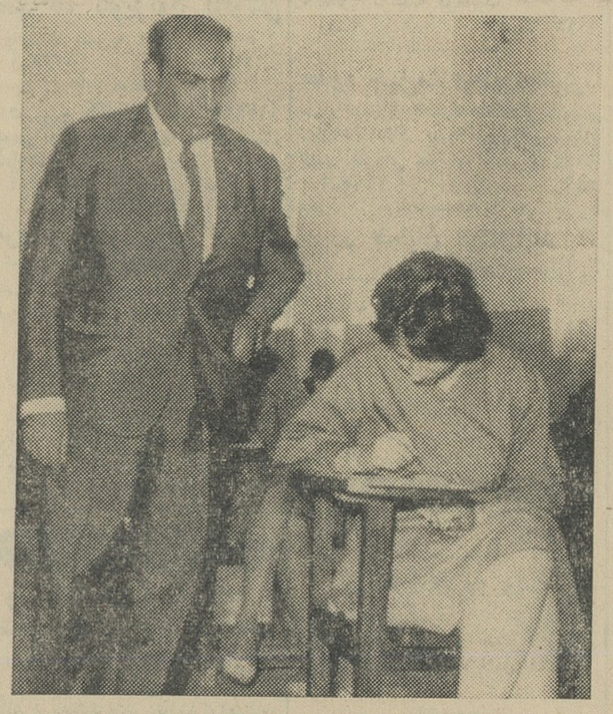

خبرنگارما در تبریز گزارش میدهد ، آقای‌دکتر جهانشاهی وزیر فرهنگ ضمن سفراخیر خود به‌تبریزدرجلسه امتحانات ورودی آموزشگاه تربیت معلم دختران تبریز حضور یافت وبرامتحانات نظارت کرد .

عکس بالا آقای دکتر جهانشاهی را در کنار یکی از داوطلبان ورود به‌آموزشگاه تربیت معلم که مشغول نوشتن سئوالات امتحانی است نشان میدهد .

۲۵۰هزار کشاورز دردهات‌قزوین گندم کمکی دریافت می‌کنند ...

بهریك‌از زارعین‌یکصدکیلوگندم داده خواهد شد

از صبح پریروز ، کار توزیع گندمهائی که برای کمك بدهقانان‌دهات قزوین درنظرگرفته شده بود شروع شدوکشاورزان قریه «بیدستان»اولین دسته از زارعینی بودندکه با مراجعه بانبار غله قزوین سهمیه های تعیین شده خودرا دریافت‌کردند .

خبرنگارمادرقزوین گزارش‌میدهد: چون بعلت خشکسالی زارعین دهات قزوین دچار خسارت‌شده بودندمقامات مربوطه درصدد کمك به آنان برآمده واکیپ‌هائی برای بررسی وضع‌زارعین بسرپرستی آقای مهندس کامور به قزوین اعزام شد همچنین کمیته ای مرکب ازآقایان خواجه‌نوری فرماندار، رازق‌پناه رئیس‌کشاورزی ، صفاکیش رئیس غله ونان و فرح‌سرپرست بانك اعتبارات کشاورزی و عمران روستائی تشکیل شد تاکار آمارگیری وتوزیع گندمهائی‌که قبلا برای کمك بزارعین در نظرگرفته شده‌بود زیر نظر این کمیته انجام شود .

از دوماه‌قبل ، آقای مهندس‌کامور باتفاق مامورین راهنمائی بخشداران محل شروع به آمارگیری در ۱۱۵۰ قریه‌که به ۷ منطقه تقسیم شده بود کرد وبا خاتمه آمارگیری کار توزیع گندم بین زارعین آغاز شد .

بقرار اطلاع درحدود ۳۵۰ هزارنفر از سکنه دهات قزوین گندم کمکی دریافت خواهندکرد و بهرنفر یکصد کیلوگندم داده میشود .

بازرگان یزدی را برق گرفت

خبرنگار مادر یزد گزارش میدهد پریروز هنگامیکه آقای علی تفضلی بازرگان ۲۵ساله‌یزد در منزل خود مشغول تعمیر پنکه بود، دچار برق گرفتگی شد وبلافاصله درگذشت .جریان بمقامات قضائی اطلاع‌داده‌شد وجنازه بازرگان یزدی‌با انجام تشریفات قانونی بخاك سپرده شد .

دستگیری دوسارق

خبرنگار ما درشمیران‌گزارش می دهد ، پریروز دو نفر باسامی یداله مردانی و سید همدانی مقدار زیادی اثاثه و مبلغی وجه نقد از منزل آقای فتح‌اله حکیمی واقع درزعفرانیه‌شمیران بسرقت بردند که بلافاصله توسط ماموربن دستگیر شدند .

یداله دربازجوئی‌گفت : من‌کارگر هستم وسید همدانی مرا فریب داده و وادار بدزدی‌کرده است !

در مقابل چشمان حیرت زدهٔ‌عده‌ای از اهالی «دورود»

کورهٔ آجرپزی‌در آتش‌خود سوخت!

حریق مدهشی که در یکی ازکوره های آجرپزی خارج شهردورودرویداد و خساراتی وارد آوردبار دیگر اهالی را متوجه این نکته ساخت که وجود دستگاههای آتش نشانی در این‌شهر کمال ضرورت را دارد و بایدمسئولین امر هر چه زود تر برای شهربیست هزارنفری دورودا‌تومبیل ودستگاههای آتش‌نشانی تهیه کنند .

خبرنگار ما در دورود مینویسد ، حریق‌کوره آجر پزی در حدود ساعت ۹شب رویداد و عده‌زیادی ازاهالی بااطلاع از جریان بمحل وقوع حریق رفتند ولی وسعت‌حریق وشعله‌هائیکه بارتفاع ده پانزده متراز گوشه وکنار کوره به آسمان زبانه میکشید مانع از آن بود که مردم اقدام بخاموش‌کردن آتش کنند ..ناچار مایوسانه بنظاره حریق که هر لحظه توسعه میبافت پرداختند و یکساعت بعد آتش‌بازبین بردن ساختمان کوره و مصرف ۶ماه سوخت آن که در محلی ذخیره شده بود خود بخود خاموش شد .

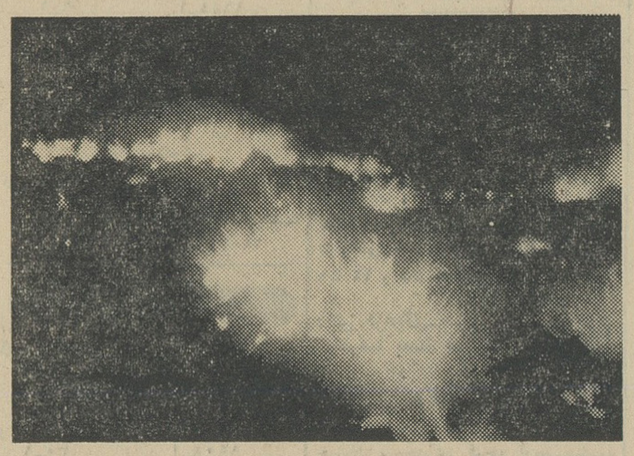

منظره‌ای از حریق کوره آجرپزی «دورود» که ساعت ۹شب رویداد و خساراتی وارد کرد .

خبرنگار ما در دورود که ناظراین حریق مدهش بوده اضافه میکند : صاحب کوره‌بنام «استادرضافرهنگی» درحالیکه بشدت متاثر وناراحت بود میگفت :«یکساعت قبل از آنکه کوره آتش بگیرد بخانه رفتم ولی بعد بمن اطلاع دادند که کوره آتش گرفته‌است این حریق مرا از هستی ساقط کرد و تنها یکصد و پنجاه هزار ریال‌سوخت مصرف ۶ماه کوره را از بین برد..!»

فعلا علت حریق معلوم‌نشده و برای کشف علت آن از طرف مقامات‌مربوط تحقیق میشود .

چند نفر ، بامراجعه بدادسرا دادخواهی کردند که:

مادرمان راکشته‌اند !

خبرنگارما در قم مینویسد ، چندی پیش جنازه زنی بنام«کلثوم» که در نطنز فوت کرده بود بوسیله چند نفر ازبستگانش بقم حمل شد ومدفون گردید ولی چند روز قبل فرزندان او که هنگام فوت مادرشان درتهران اقامت داشتند بدادسرای بخش نطنز مراجعه ودادخواهی کردند که «کلثوم» طی یك نزاع بقتل رسیده و مرك او طبیعی نبود ماست . باشکایت فرزندان کلثوم،دادگاه‌بخش‌نطنزجریان را بدادسرای قم اطلاع‌داد و باحضور پزشك‌قانونی‌نبش قبر گردید ولی چون تشخیص علت فوت‌ممکن نبود ، جنازه به‌پزشکی قانونی تهران حمل‌شد تاکالبد شکافی شود و معلوم گردد ادعای فرزندان کلثوم صحت‌دارد یانه ..

اختلاف ، عده‌ای را بجان هم انداخت !

خبرنگارما در دورودگزارش میدهد ، چند روز قبل شخصی‌بنام حسین پاپی ساکن قریه «چفابدار» دورود به‌ژاندارمری محل مراجعه کرد و اطلاع داد بین ۵ نفر باسامی نظرعلی ، سلطانعلی ، موسی ، حسن ومیرزاعلی از یکطرف وعیدی و جمعی از بستگانش از طرف دیگر زدوخوردشدیدی رویداده وعده‌ای‌مجروح‌شده‌اند.

باحضور مامورین ژاندارمری در محل مجروحین باسامی عیدی بپامنی ، علی بپامنی وولی‌الله بپامنی به‌بیمارستان کارخانه سیمان‌دورود منتقل و بستری شدند و عده‌ای از محرکین نزاع دستگیر گردیدند . بقرار اطلاع این نزاع بعلت اختلافات قبلی رویداده است .

ازطرف‌سازمان اجرائی عمران بنادر وجزایر جنوب

۳ بیمارستان و ۵۱ دبستان ایجاد شد

طبق گزارش‌خبرنگارمادر کوهدشت‌چند روزقبل شخصی بنام حیدر از اهالی قریه «داودرشید» کوهدشت که‌درخانه خود مشغول پاك‌کردن تفنك شکارپش بو . ناگهان گلوله‌ای از لولهٔ تفنك خارج شد و بهمسر ۲۰ ساله او بنام «نازارطلا» اصابت‌کرد و زن جوان بلافاصله‌کشته شد .

بااطلاع‌جریان بژاندارمری کوهدشت، حیدر و یکنفر دیگرکه در خانه او مهمان بود دستگیر و روانه دادسرا شدند .

طبق گزارش‌خبرنگارمادر بندر ـ بوشهر ، فعالیتی که‌از طرف‌سازمان اجرائی بنادر وجزائر جنوب برای اجرای برنامه‌های عمرانی مناطق‌جنوبی کشوربعمل می‌آید قابل ملاحظه‌است

این سازمان که‌بسرپرستی آقای جلال جهانمیر اداره میشود ، طی‌سال گذشته اقدامات موثری در زمینه آبادانی بنادر جنوب انجام داده که مهمترین آنهاشروع‌ساختمان‌بیمارستان ۳۰ تختخوابی دربندربوشهر و ۲۵ تختخوابی در برازجان و بندر لنگه‌ـ ساختمان ۵۱ باب دبستان درنقاط ساحلی از بندر دیلم تابندر عباس ومیناب ـ ایجاد یك سد ۶ کیلومتری دربستك لارستان وشروع ساختمان سه محل مناسب برای شعب جمعیت شیروخورشید و سازمان‌عمران دربندرـ بوشهر ، برازجان وبندرلنگه می ـ باشد .

همچنین کارهای مهمی در زمینه های راهسازی و آبیاری دهات‌ودرمان بیماران‌درقراء مختلف‌بنادر جنوب‌انجام شده‌است .

آقای جلال جهانمیر

اقدامات این سازمان بخصوص فعالیتی که آقای جهانمیر در پیشرفت امور مربوطه دارد موجب خشنودی عموم اهالی گردیده است .

توضیح مسئولین امر دربارهٔ تقاضاهای مردم

خرمشهر درمورد مطلب مربوط به‌سرقت سیمهای تلفن در خرمشهر که در روزنامه اطلاعات درج شد ، از شرکت‌سهامی تلفن ایران توضیح میدهند : سیمهای مسروقه مربوط بخطوط مکالماتی کارپر وزارت پست و تلگراف و تلفن بوده است

شبستر ازادارهٔ کل روابط اجتماعی وزارت بهداری ،در مورد مطلب مربوط بلزوم خریدآمبولانس برای‌بهداری شبستر که‌درروزنامهٔ اطلاعات درج گردید توضیح میدهند :

مقدمات خریدچند دستگاه آمبولانس برای بهداری ها فراهم شده‌که پس‌ازخرید بانظر کمیسیون مربوط دراختیار بهداری‌ها گذاشته میشودوبهداری شبستر دارای آمبولانس خواهد گردید .

برنامه تلویزیون ایران

فرستندهٔ آبادان

جمعه : ۴۳ر۵ر۳۰

ساعت ۶ بعداز ظهر موسیقی باتصویر
ساعت ۶ر۳۰ سلام شاهنشاهی‌واعلام برنامه
ساعت ۶ر۳۲ فیلمهای کارتن
ساعت ۷ر۱۵ فیلم موزیکال
ساعت ۷ر۳۰ برنامه مشاعره
ساعت ۸ گروه نجات
ساعت ۸ر۳۰ اخبار
ساعت ۸ر۴۰ اخبار «هفته‌ایکه‌گذشت» با همکاری روزنامه اطلاعات
ساعت ۹ فیلم سینمائی .

شنبه : ۴۳ر۵ر۳۱

ساعت۶ بعد از ظهر موسیقی‌باتصویر
ساعت ۶ر۳۰ سلام شاهنشاهی واعلام برنامه
ساعت ۶ر۳۲ برنامه خردسالان
ساعت ۷ فیلم مستند
ساعت ۷ر۳۰ سینما و تلویزیون
ساعت۸ فیلم‌پلیس بین‌المللی
ساعت ۸ر۳۰ اخبار
ساعت ۸ر۴۵ فیلمهای خبری
ساعت ۹ برنامه پپسی کولا
ساعت ۱۰ پایان برنامه

عبور از پنج قاره

یك قربانی دیگر بوکس

قهرمان‌مگس‌وزن بوکس ژاپن براثر ضربه‌ئی‌که در حین مسابقه بسرش خورد بحال مرگ افتاده است

مینوروهاسگاوا قهرمان مگس‌وزن بوکس ژاپنی هم‌اکنون د ریکی از بیمارستانهای توکیو با مرگ دست بگریبانست روز یکشنبه همین هفته هاسگاوا هنگام مسابقه بایك‌بوکسور دیگر ژاپنی در روندششم‌مسابقه‌در اثر ضربه سخت حریف بیهوش‌بکف رینك افتاد .

هاسگاوا را بلافاصله ببیمارستان رساندند ولی او هنوز بهوش نیامده احتمال فرار او از چنگ‌مرگ بسیار اندکست .

هاسگاوا بطور خطرناکی دچار خونریزی مغزی شده است و بفرض هم که نمیرد قسمتی از بدنش برای همیشه فلج خواهد بود . فرانس سوار

در بیست و پنجمین فستیوال سینمائی‌ونیز :

ایران جایزه اول را ربود

فیلم «مارلیك» درسری فیلم‌های‌جغرافیائی بدریافت مدال «شیرسنت‌مارك» نائل شد

جایزه بزرك بیست و پنجمین فستیوال سینمائی ونیزبرای‌فیلم‌های مخصوص کودکان بفیلم «روزگاری پسری‌بود» از شوروی تعلق گرفت. جوایز دیگربدین شرح توزیع‌شدند:

فیلمهای مخصوص جوانان تازه‌سال

«خرس وخرگوش» از شوروی

-«بابا برای من یك سك خرید» از چکسلواکی

فیلمهای مخصوص جوانان

-«کوریدا» از لهستان

-«مسافرت بسوی آزادی» از - بلغارستان .

فیلمهای کوتاه

-«پسرم حالت چطور است ؟» از مجارستان .

-«جزیره پرندگان آبی»ازآمریکا

فیلمهای تلویزیونی

-«قایقرانان ونیز» از ایتالیا .

-«آیا شیر در منزل شما هست؟» از چکسلواکی

فیلمهای مستند

-«زلزله اسکوپلیه» ازیوگسلاوی

- «مارلیك» از ابراهیم گلستان (ایران) از سری فیلمهای جغرافیائی بدریافت مدال «شیر سنت مارك»نائل گردید. این عالیترین جایزه دراین رشته بود.

فیلمهای ورزشی و جهانگردی

-«آمازون» از فرانسه .

-«سلام بکوبائیها» از فرانسه .

فیلمهای دیگری که جایزه گرفتند عبارتند از : «فولادروی دریا» ازایتالیا «یك چشمه جدید انرژی» از ایتالیا- «کودکان محبت نادیده»ازچکسلواکی

خبرگزاری فرانسه

جایزه نوبل عادلانه تقسیم نمیشود!

دانمارك صد برابر روسیه ، سوئیس‌شش برابر آمریکا واطریش چهار برابر فرانسه نابغه دارند

«لئومولن» یکی‌از دانشمندان‌جامعه شناس اخیرا درکتابیکه انتشار داده این ارقام جالب را عرضه کرده است:

- دانمارك صد برابر روسیه ، سوئیس شش برابر امریکا ، اطریش چهاربرابر فرانسه و دوبرابر آلمان دانشمند نابغه دارد - البته نسبت به جمعیت - شاید این امر بنظرتان باور نکردنی بیاید ولی اگر بوضع توزیع جوایز نوبل دقت‌کنیم این‌امر روشن میشود :

از سال ۱۹۰۱که توزیع جوایز نوبل شروع شد تاسال ۱۹۶۰ درست ۱۵۷ جایزه نوبل بدانشمندان جهان اعطاء شده است : ۵۴ جایزه فیزیك ۵۲ جایزه شیمی و ۵۱ جایزه طبی و چون چند بار یك جایزه درعین حال بدو یاسه دانشمند اعطاء شده. تعداد کسانیکه دراین‌رشته‌ها جایزه گرفته‌اند به ۲۱۶ نفر بالغ میشود . یعنی ۷۴ فیزیکدان ۶۴ شیمیدان و ۷۸ طبیب جایزه‌گرفته‌اند .

آمریکا ، آلمان ، انگلستان و فرانسه تعداد جوایزبیشتری داشته‌اند آلمانها در رشته شیمی ، امریکائیها در طب وانگلیسها درفیزیك جوایز بیشتری گرفته‌اند .

وجالب اینجاست که دانشمندانی‌که درطی نیم‌قرن اخیرباکشفیات عظیم‌خود چهره زندگی بشر را تغییر داده‌اند جایزه نوبل نگرفته‌اند . بدین ترتیب بایدگفت جایزه نوبل عادلانه تقسیم نمیشود.

روسها درزمان حکومت تزاری دو جایزه نوبل‌گرفتند . و بین سالهای ۱۹۴۱ تا ۱۹۶۰ چهار جایزه علت هم آنستکه روسها در زمان حکومت استالین کشفیات علمی خودرا مخفی نگاهمیداشتند .

آیا ثروت هرکشوری دربردن‌جایزه نوبل دخیل است؟ خیر . چون درآمد سرانه مردم بلژیك تقریبا دو برابر درآمد سرانه مردم هلند است درحالی که هلند چهار مرتبه بیشتر ازبلژیك جایزه نوبل برده است .

آیاتعداد محققین ودانشجویان در این امر دخیلست؟ خیر. به نسبت هر صد هزار نفر ، آلمان ۹۳ دانشجو ، انگلستان ۹۶ ، دانمارك۱۱۵ ، بلژیك ۱۳۱ ، ایتالیا ۱۶۱ و فرانسه ۱۹۱ دانشجو دارد . تعداد دانشجویان انگلیسی‌نصف دانشجویان فرانسویست درحالیکه انگلیسها دوبرابر فرانسه دررشته‌های علمی جایزه نوبل‌برده‌اند

لئومولن دوعامل را در پیروزی‌بعضی از کشورها درزمینه ربودن جایزه‌علمی نوبل دخیل میداند :

هشتاد درصد برندگان جوایزنوبل تبعه کشور های پروتستان هستند و بنظر میرسدکه عامل‌مذهبی دراین‌امر دخالت زیادی دارد .

دومین عامل شهرت واهمیت‌مراکز علمیست . دانشمندانی‌که در مراکز مشهور علمی جهان نظیر دانشگاه کمبریج و هاروارد و کلمبیا ..... کار میکنند شانس بیشتری برای ربودن جایزه دارند .

کما اینکه استادان‌دانشگاه‌کمبریج تنها دررشته فیزیك ۹ جایزه‌برده‌اند.

سرویس مخصوص خبرگزاری‌فرانسه

مردی که سی سال شما را میخنداند بیمار شد

«استان‌لورل» که مدت سی سال‌با «اولیویه هاردی» زوج کمدی بسیار مشهور «لورل‌هاردی» را درست کرده بود از چند روز پیش بشدت بیمار و بستری شده است .

اولیویه هاردی چند سال پیش درگذشت واستان‌لورل‌هم‌که‌اکنون۷۳ سال دارد بمرض‌قند دچارست‌وبدنبال یك حمله اغما اورا دریکی‌ازبیمارستان های هولیوود بستری کرده‌اند .

مقامات بیمارستان هیچ توضیحی‌در مورد وضع مزاجی «استان لورل»نمی دهند- ولی دوستانش که‌از اوعیادت کرده‌اند زیاد نگران نیستند . لورل از ۱۶روز پیش گرفتار مرض قندشده است بعد از بستری لورل در حدود هزارنامه محبت آمیزاز سراسر دنیا برای او رسیده است و این نشان‌می دهد که‌مردم جهان‌برخلاف فیلمسازان هولیوود این‌هنرپیشه کمدی‌سالخورده را فراموش نکرده‌اند . فرانس‌سوآر

این هم «بادکنك» از گوشت انسان !

این آقا مشغول شعبده بازی‌نیست بلکه شیشه گریست در حال‌ساختن یك بطری .

ژاك دلورم شیشه‌گرفرانسوی طی سالیان دراز آنقدر در بطریهاوسایر ادوات شیشه‌ئی دمیده که گونه‌اش حالت بادکنکی پیدا کرده است وحالا میتواند بانمایش دادن گونه باد - کنکی‌اش درآمد زیادی داشته باشد.

حسابدار خبره

مدیر یك شرکت بیکی از همکاراتش تلفن میکند ومیگوید :

-حسابداری بمن مراجعه کرده تا او را استخدام کنم و میگوید مدتی برای شما کار میکرده است میخواستم بپرسم اوچند وقت کارمند شما بود ؟

-شش ساعت ؟

-عجب ! ولی او میگوید مدت زیادی وقت صرف همکاری باشما کرده است .

-بلی ، درست میگوید . چون بخاطر همان شش ساعت کاردوسال هم درزندان بود .

آمریکا ۱۲۳ میلیون تومان برای ساختن «جانشین کانال‌پاناما» اختصاص میدهد

وزارت دفاع آمریکا از کنگره این‌کشور درخواست کرد که لایحه ۳۵ میلیون تومانی برای ایجادکانال جدیدی بین اقیانوسهای اطلس وآرام را تصویب کند .

مطالعات علمی برای اجرای این طرح باید در ماههای خشك سال‌یعنی در ماه ژانویه آغاز شود .

یك سرکانال جدید درپاناما وسر دیگر آن در شمال غربی کلمبیاخواهد بود . کانال مزبور هم سطح دریاست و بهمین جهت رفت و آمد کشتیهادر آن بدون‌اشکال صورت خواهد گرفت.

طراحان برنامه اظهار میدارند که این ۳۵ میلیون تومان فقط صرف طرح‌ریزی برنامه حفر کانال خواهد شد و برای ساختن کانال بودجه‌ای معادل ۱۲۳ میلیون‌تومان مورد احتیاج است . و ساختمان آن نیز دوسال وقت میخواهد . خبرگزاری فرانسه

آتن و یونان با سابنا

SABENA

۲ پرواز هفتگی جت کاراول

تعطیلات شگفت انگیز
نرخهای ارزانتر برای
مسافرتهای تفریحی
۳۰ روزه

برای کسب اطلاع به‌آژانس مسافرتی‌خودیا

سابنا شرکت هواپیمائی بلژیك

خیابان ویلا شماره۴۸ تلفن ۴۳۲۵۷ - ۶۸۵۱۵ مراجعه فرمائید

نوشته : سناتورگلدواتر

چرا پیروز نشویم؟

ترجمه : سوچهره حقیقی

-۴۰-

اکنون این سئوال پیش می‌آیدکه آیا میتوان بدون توسل بیك جنك اتمی نائل به‌پیروزی‌گشت ؟!

حریفان و نقادان عقاید من ، باسروصدای فراوان میخواهندا ینطور تفهیم‌کنندکه بدون نابودی تمدن و شاید هم نسل بشر پیروزی درجنك باکمونیسم تحقق پیدا نمیکند .

اتفاقا ، این همان چیزی است‌که کمونیستهامایلند ما باورکنیم و دقیقا همانست‌که کمونیستها تبلیغ‌میکنند .

کمونیستها ، باروش خاصی‌که درحملات تبلیغاتی دارند ، بوسیله مانورهای ماهرانه سیاسی واقتصادی ونظامی همه توجهشان معطوف باینستکه مارا به همین فکر وادارند واز آن بترسانند .

آنها میخواهند مطمئن شوندکه ما چنان مرعوب جنك شده‌ایم‌که محال است از ترس جنك قدرتمان را بکار اندازیم .

حقیقتا پیروزی قطعی برکمونیسم اکنون خیلی دشوار شده ، برای اینکه‌ما اوقات طلائی و فرصت‌های باارزشی‌را مفت از دست‌داده‌ایم. معهذا آنقدر هم دیرنشده‌است‌که‌نتوان بایك‌سیاست صحیح کامل‌پیروزی را بدست آورد .

مقصود من از «سیاست صحیح‌کامل» آنچنان سیاستی است‌که هدف آن مطلقا پیروزی باشد وبس . آن چنان سیاستی که قدرت اقتصادی مارا ابقاءکند . آنچنان سیاستی‌که قدرتهای سیاسی ، نظامی اقتصادی و روانی مارا هماهنك بایکدیگر و بکیفیتی کاملا حساب‌شده و سنجیده ، برای مقابله باکمونیسم تجهیز وتقویت نماید .

آنهائیکه باهرگونه‌اعمال قدرت وهرنوع ریسك‌نظامی علیه‌اقدامات یك‌جانبه حریف مخالفند وعلیه آن دلیل اقامه میکنند ، غافلند از درك این موضوع‌که پیروزی سیاسی درجنك باکمونیسم تنها وسیله اجتناب از راه‌حل های نظامی شدید دربحران جنك شرق وغرب است .

ما تجربه داریم‌که هروقت جلوی‌کمونیستها ایستاده‌ایم آنها عقب کشیده‌اند . عیب‌کار ما از آنجا ناشی میشودکه بقدرکافی در برابر کمونیستها نایستاده‌ایم .

علیرغم مباحثات‌کمونیستها و تبلیغات‌چی‌های دست‌چپی،که می خواهند بما بقبولانند تشدید ومباحثات‌وکشمکش‌های‌ایده‌ئولوژیك بنحو اجتناب‌ناپذیری منجر بجنك مسلحانه خواهدشد وجهت پرهیز ازجنك مسلحانه ضرورت همزیستی مسالمت‌آمیز را توجیه میکنند ، بعقیده من عکس موضوع حقیقت دارد .

تنها درصورت غلبه‌ما درجنك باکمونیسم ، امکان اجتناب ازجنك مسلحانه وجود خواهد داشت والا تاوقتی‌که ما این جنك را نبرده‌ایم ، یابعبارت بهتر تاموقعی‌که مانیروز نشده‌ایم ، وسیله‌ای خواهیم بودبرای پیشرفت سیاست‌کمونیسم و آلت دست خروشچف‌ها ، مائوتسه تونك‌ها ، کاسترو‌ها که به‌آسانی مارا جلو بکشند ، عقب برانند ، معطلمان‌کنند، مشغولمان بدارند ، فریبمان بدهند و بالاخره روزیکه احساس کردند زمان بنفع آنهاگشته و هنگام آن فرارسیده‌که جنك‌کنند ، بلافاصله استراتژی صلحجویانه خودرا تبدیل میکنند به سیاست خشنی‌که مرحله جنك مسلحانه را نوید میدهد !

***

سناتور فولبرایت به آندسته از سیاستمداران ملحق‌گشته است که عقیده دارند از دوکار یکی‌را باید انتخاب‌کرد : یا سازش باروسها ویا جنك اتمی !

این همان تابلوئی‌است که هروقت‌کمونیستها درتلاش برای پیشرفت مقاصد و تامین موقعیت بهتری‌هستند، بدان‌رنك وروغن میزنند تاچشمان بیشتری را متوجه وخیره سازند .

بااین استدلال ، دشمن بما میگوید یاتسلیم خودکشی شو و یا تسلیم من !

دراینجا ظاهرا دوشق بیشتر وجود نداردکه باید یکی‌از آندو را انتخاب‌کرد . یاجنك وانهدام دستجمعی یاتسلیم شدن وکنار رفتن از جلوی راه دشمن .

ما بپای احتراز ازجنك اتمی راضی میشویم‌باینکه تسلیم نخستین درخواست کمونیستها شویم . خصوصاکه این درخواست نخستین‌ظاهرا چیز مهمی نیست واصلا طرف قیاس باجنك اتمی نمیباشد . بدین ترتیب ماراه دوم را از بین دوراه انتخاب میکنیم واما بلافاصله مواجه میشویم بامسئله دوم مورد تقاضای حریف . دیری نمیگذردکه مسئله سوم و چهارم و پنجم وبالاخره مسئله صدم و هزارم طرح میشود وما همینطور قدم بقدم تسلیم میشویم. عاقبت روزی میرسدکه مامی‌بینیم درست‌وضعی داریم شبیه روزاول‌که دشمن میگفت «بمیریاتسلیم شو» والبته چنانکه گوئی همان راه اول‌را انتخاب‌کرده‌ایم . چون همه‌چیزرا از دست‌داده‌ایم وبجز مردن کاری برایمان باقی نمانده است . اگر با دست‌کشیدن ازیك شهریاك‌کشور وبا یك منطقه وسپردن آن بدست حریف ، امکان داشت که ما ریشمان را از دست اوبیرون بکشیم واشتهایش را اقناع کنیم درمیان ما، اعم ازدمکرات یاجمهوریخواه ومحافظه‌کاریاآزادی‌خواه، هیچکس پیدا نمیشد که بدون تامل نگوید :

«بگذار برای خاطر صلح و آزادی همه جهان واستقرار آرامش پایدار ، این اولین وآخرین لقمه را هم هرطور میخواهند بخورند و سر جایشان بنشینند ».

اگر قلم شما دیر شروع بنوشتن میکند- و مجرای آن-میگیرد- جوهر سوپرکوئینك پارکر فوراً بکمك شما میشتابد- سوپرکوئینگ پارکر بهترین جوهریست که برای هر نوع قلم ساخته شده و یکی از ترکیبات آن « سالو -اکس » میباشد که‌مواد زائد را در خود حل و درحینی که دارید مینویسید قلم شمارا تمیز میکند .

یکی از محصولات شرکت قلم پارکر

A PRODUCT OF THE PARKER PEN COMPANY

جشن بزرك سالانه

انتخاب

ملکه کلوب گرگان ۱۹۶۴

پنجشنبه ۵ شهریور

جوایز : ملکه کلوب گرگان

بلیط هواپیما دوسره تهران - بیروت‌باجت بوئینك۷۲۰لیا که از طرف کلوب به برنده داده میشود

زیباترین مهمان

بلیط دوسره به آلمان باتی‌بی‌تی

شیك‌پوش ترین خانم

یکدست لباس آخرین مد

بهترین زوج رقص

لاستیك گودریچ

خلاصه آگهی مناقصه خرید برنج

شرکت سهامی نساجی مازندران واقع در شهرستان شاهی مقدار یکصدوهفتادتن برنج چمپای بدون خورده و مرغوب ازنوع چمپای رشتی مورد مصرف ۹ماهه سال ۴۳ کارگران کارخانجات شرکت سهامی نساجی مازندران از طریق مناقصه خریداری مینماید .

داوطلبین در مناقصه میتوانند باپرداخت مبلغ یکصد هزار ریال اسناد خزانه بعنوان سپرده پیشنهادات خودرا تنظیم و تاآخروقت اداری روز ۴۳٫۶٫۲۴ تسلیم دبیرخانه شرکت درشاهی بنمایند پیشنهادات واصله در ساعت ده صبح روز چهارشنبه ۴۳٫۶٫۲۵ باز وقرائت خواهد شد . حضور پیشنهاددهندگان در جلسه‌آزاد وشرکت‌دررد ویاقبول یك یاکلیه پیشنهادات واصله مختار است.

الف ۳۴۲۹ شرکت سهامی نساجی‌مازندران

آگهی مناقصه شماره ۳ شرکت سهامی تلفن ایران

شرکت سهامی تلفن ایران مقدار (۱۵)تن مفتول آهن بقطر۸ میلیمتر را از طریق مناقصه خریداری مینماید :

داوطلبان شرکت در مناقصه باید باداره کارپردازی شرکت سهامی تلفن ایران واقع در خیابان شاه کوچه لاله مراجعه‌واوراق وشرائط معامله و نمونه قرارداد را دریافت و امضاء نموده همراه پیشنهادهای خود باتوجه کامل بمندرجات اوراق مزبور برابر مقررات تاآخر وقت اداری‌روزچهارشنبه‌هیجدهم شهریور یکهزارو سیصدوچهل‌وسه به‌اداره دفتر کل شرکت سهامی‌تلفن ایران بنشانی بالا تسلیم ورسید دریافت نمایند .

پیشنهادهای واصله روز پنجشنبه نوزدهم شهریور ماه‌یکهزارو سیصدوچهل‌وسه ساعت ده‌صبح باز وقرائت خواهد شد . حضور پیشنهاددهندگان ویانماینده مجاز آنها در کمیسیون مناقصه‌آزاد است . الف ۳۴۵۱ ۱- ۲ شرکت سهامی تلفن ایران

آگهی تجدید مزایده

راه‌آهن دولتی ایران محوطه کلیه ایستگاهها و طول خطوط وکوپه وراهرو وسکنهای قطارهای مسافری و سکوهای باری و مسافری رابرای نصب آگهی‌های تبلیغاتی تجارتی از طریق‌مزایده دراختیار یك موسسه تبلیغاتی میگذارد داوطلبان شرکت در مزایده میتوانندهمه‌روزه در ساعات‌اداری جهت‌اخذشرایط‌مزایده وطرح‌قرارداد باداره کارپردازی وبخش مناقصه وقراردادها مراجعه فرمایند شرکت‌کنندگان در مزایده باید معادل مبلغ پنجاه هزار ریال اسناد خزانه از اداره اسنادخزانه یابانکهای عامل خریداری وبعنوان سپرده شرکت در مزایده بصندوق راه‌آهن پرداخت‌و رسید آنرابضمیمه پیشنهاد خود تاساعت ۹ صبح روز شنبه ۴۳٫۶٫۲۱ درصندوق پیشنهادها واقع‌دراداره کارپردازی‌بیاندازند پیشنهادهای واصله ساعت ده‌روز مزبور باز وقرائت خواهد شد به‌پیشنهادفاقد سپرده و مشروط و مبهم وپیشنهادیکه بعداز موعد مقرر برسد ترتیب‌اثر داده نخواهد شد سپرده نفر اول و دوم‌برنده مزایده در صورت استنکاف از انجام معامله بدون هیچگونه تشریفات بنفع راه‌آهن ضبط خواهد شد هزینه درج آگهی مزایده وهرگونه عوارض و مالیات که‌باین‌معامله تعلق بگیرد بعهده برنده مزایده خواهد بود الف ۳۴۲۵

۱- ۲ آ-۱۷۷۱۴ راه‌آهن دولتی ایران

اسامی قبول شدگان دانشکده صنعتی

امروز اسامی قبول شدگان امتحان ورودی دانشکده صنعتی اعلام شد .

کار تصحیح اوراق امتحانی داوطلبان در مدت دو روز باتمام رسید و قبول شدگان در این دانشکده نیز تعیین گردید . اسامی قبول شدگان ذیلا باستحضار خوانندگان میرسد .

عباس رفیعی ، مرتضی فروغی ابری، حسن عالمی، لطف‌اله همایون ، حمید ذکریائی کرمانی ،محمد حسین احمد زاده محبوبی ، محمد رضا هاشمی گلپایگانی ، علی اسلام دوست ، حسن طاهری ، منصور وکیلی ،محمد مهدی ابراهیمی ، حمید جلالزاده ، محمود تابش ، حسین اقتصادی ، سعید افتخاریان ، فرهاد شادمان ، میرفاضل نبوی ، اصغر آذربایجانی، فرید شاهابادی ، ناصر رازفر ،احمد الهی طالقانی ، ناصر حساس زاده ، جمال لاله‌پرور ، فرامرز نصیری ، سپهر مستشاری، سعید وهاب‌زادگان، محمد رضا مدنی ، محمد فرحادی ، حمید صبری ، فرهاد حامدی سیاهگل فرد ، منوچهر کارشناس ،فریدداد گر، مهرداد کوشا ، حسن حجازی حسن نیك داوری ، حسن طلاکوب ،مرتضی قضاء ، ابراهیم مسرت ،عباسقلی اردلان ، عزیزاله سامانی ، محمد قریشی‌ده کردی، میرعلی اصغر سیدی، محمد رضاسنگلجی ،داریوش حقیقی قهجاورستانی ، محمد کاظم ناظری ، فریدون شعری تهرانی ، مصطفی سیفی کارجیحونی ، علی آقایان مرجانی ، موسی آصف ، محمد بهاری کاشانی، رضا سعیدی گرکانی ، علیرضا دارا، علی جعفری ،علی‌اصغر حیت‌ساززاده، مهدی حجازی ، مجید بدیعی ،امیر هوشنك هنربخش ، ابراهیم مدرسی، میرهادی سید اصفهانی ، باقرنجم آبادی ، روزولت به‌به‌ریحان آبادی، حسین بهرامپور ، عبدالحسین‌جعفری، حسن کتابی ،یوسف کلیمی‌سلیم‌پور، مرتضی اصغائی ، اسفندیار باستانی یزدی، فرخ‌نصیرپور اسکوئی، محمود نوابخش ،محمدتقی‌فاتحی ،محمودمتین محسنی ،حسن‌سعادتی ،علیرضانزندی، محمد رضا اسلامی ،محمد تقی شیعی بهادرفتی ،حسین همتی ،حسین‌عقیلی، میرحمید صدریه ، حسین‌مجتهدی ، فریدون کیائی ، حسن هفت برادران، جوادلك‌نژاد ، علی اصغر روغنی‌زاد، محمد باقر غفرانی، محمد هادی‌اردبیلی ،حسن احسانیان مفرد ، محمدحسین طباطبائی ، پرویز اشکذری ،مجید امینیان ، صادق سیدین اردبیلی ، ابراهیم علاقه‌بندزاده ، علی رفیعی تهرانی ،محمد زندیه، کاظم‌شهیدی، تبار ، محمدیزدان پناه، امیل‌طاطاوس هاریطونیانس ، هوشنك حبیبی ،محمد صادق توحیدی ،حسین طاهری ، حمید احمدزاده ، اکبرحوائی، حسین فشارکی ، ایرج پژوهان ، حسن قماشچی ، فرهاد مساوات ، رکن‌الدین کشمیری ، پرویزعلی‌آبادی زاده ، کاظم کلالی ، رحیم قدسی زاده ، علی رهبری ، ابوالقاسم هاشیمان ، ادوارداردی‌چهرگشا، ابراهیم‌ابوالمعالی، احمد معینی عراقی ، محمد رضاچمنی، داریوش شهیدی فارمانی ، محمود منبری ، ابراهیم صراف ، جواد - کریاسی زاده اصفهانی ، محمودتاج زاده قهی ، علی معززی نکوئی‌اصل، تورج عمید ، فرود خروشی ، سهراب داراب نجف‌آبادی ، فرخ جعفری ، عبدالحمید بهبین‌فر ، عطاءاله نژاد گشتی ،منوچهر مهجوبیان ، میر فخرالدین بکتاشی، محمد تقی‌سلیمانی امیری ، پرویز انتصاریان ، محمدتقی حسینیان مقدم رودسری، علی‌حریری ، محمدرمضانعلی ، آراسته ادب ، فروهر عقیلی ، هوشنك ازگومی ، داریوش خالدی ، میرابراهیم سید گرگانی ، محمد رضا حسینیان ، علیرضا حکمتی ، همایون مومنی ، محمد جعفر فرهنگخواه ، مصطفی عاصی ، فرشته مساوات ، حسین موحد ، امیر معالی ، غلامحسین پور مغازه بازاری ، محسن حاجی شریفی ، داریوش شاملو منتظرمقدم. مهدی میرسعیدی‌فراهانی، ناصرالدین حجت ، محمد رضا اورندی ، حسن آزرمی ،محمد حسین نبوی ،پرویز پژوهی ، حمید علاف اصغری ، عباس بزرك‌حداد ، خجسته فرهنك اردگانی، داود محمدی نصر آبادی ، کامبیز عزت‌یار ، پرویز فرزام بهبودی ، محسن سعیدی ، حسن طلامینائی ، ایراندخت نوزاد ، مرتضی صفابخش، فرهاد طباطبائی ، مسعود جمشیدی ، حسین مهین‌پی، محمد رضاسیدنقوی، میرمهدی جامعی ، فریدون کلانتری، احمد خرم‌آبادی ، حسینعلی قریب ، کامبیز اخلاق ، محمد سید نقوی ، محمدعلی دخیل علیان ، علیرضاحق روحی ، ادوارالهویردیان ، محمدتقی شرکاء ، کرامت امین زاده جویمی، علی پاکدامن ،محمود امین‌الرعایائی، هوشنك علی‌پور کفترودی ، ایرج ترمهٔ ،عبداله حاجتی، پرویزجهانشاهی واحه‌زکریامیناسیان ، تهمینه نیکوکار ، پروین فامیلیان ، رشیدپارسی،

سرپرست دانشکده صنعتی
دکتر مجتهدی

دختران و پسران شهرستانی از کارخانجات قودیدن کردند

بقیه از صفحه اول

درمدخل کارخانه‌های گرمسیری مسئول اداره روابط عمومی وسازمان قو از میهمانان اطلاعات استقبال‌نمود وآنها رابرای استراحت به سالن باشگاه کارخانه قو راهنمائی کرد میهمانان ابتدا با آقای مهندس‌رضوان عضو هیئت مدیره و سایر آقایان مهندسین آشنا شدند و سپس در ضیافت ناهار کارخانه قوشرکت - نمودند . پس‌از پذیرائی شایان‌اولیاء کارخانه . آقای مهندس رضوان‌طی بیانات مشروحی ، چگونگی‌فعالیتهای تولیدی و صنعتی کارخانجات پارس را باطلاع میهمانان رساند و اشاره کرد که صنایع تهیه روغن نباتی ، پنبه‌پاك‌کنی ،یخ‌سازی و سردخانه ، تهیه مارگارین اطلس طلائی وهمچنین کارخانه قوطی سازی و چاپ فلز روز بروز در حال توسعه است ومطابق احتیاج و استقبال روز افزون مردم، خودرا با احتیاجات کشور هماهنك میسازد . سپس میهمانان ببازدید - قسمتهای مختلف این واحد عظیم تولیدی پرداختند.

ابتداء سردخانه محل نگهداری روغن وهمچنین واحد یخسازی مورد بازدید قرار گرفت و سپس میهمانان از سیلوی عظیم مخصوص نگهداری مواد اولیه دیدن کردند .

آنگاه بترتیب دستگاههای روغن کشی و مخزنهای ذخیره روغن - دستگاههای تصفیه روغن که درچندین مرحله مختلف ، مواد خارجی را از روغن جدا میکند و دستگاههای‌بیرنك کردن وبی‌بو کردن روغن مورد بازدید قرار گرفت.

تغییرات روغن خام تاهنگامیکه - بصورت مایع بیرنك وبی‌بو آماده «ئیدرژنیزه» شدن‌وافزودن ویتامینهای «آ» و«د» میشود بی‌نهایت مورد توجه بازدید کنندگان قرار گرفت .

آنگاه آقای مهندس رضوان در باره دستگاه عظیم کنترل الکترونیك ویادرحقیقت «قلب‌الکترونیك» کارخانه که بحسن جریان کلیه دستگاهها نظارت میکند توضیحات مشروحی‌در اختیار میهمانان گذاشت این‌دستگاه وچگونگی کار اعجاب انگیزش‌بی‌نهایت مورد توجه واقع شد ومیهمانان درباره جزئیات کار دستگاههای - الکترونیکی وقلب الکترونیك کارخانه سئوالات متعددی‌مطرح نمودند .سپس قسمت قوطی‌سازی که علاوه‌بر تهیه قوطیهای کلیددار روغن‌نباتی‌قو ،برای عده‌ای از محصولات دیگر نیز قوطی تهیه میکند مورد بازدید قرارگرفت میهمانان‌از موتورهای‌مولدبرق، دیگهای شاپستگی فراوان. گرداندن‌چرخهای اینگونه صنایع سنگین را درکشور بعهده بگیرند.وجای مهندسین‌ایرانی فعلی که اکنون مسئول گرداندن این دستگاه هستند بگیرند .

هنگام ترك کارخانه از طرف - کارخانجات روغن نباتی‌قو ، بهریك از بازدید کنندگان هدایائی برسم یادبود داده شد و در ساعت پنج‌بعداز ظهر ، میهمانان کارخانه قورا باخاطره خوشی توام با شگفتی و تحسین ،ترك نمودند.

بدینوسیله از جنابان آقایان دکتر لاجوردی - دکتر طلوعی و پرستار بیمارستان فارابی آقای غفاری که در عمل جراحی چشم مادر اینجانب متحمل زحمات‌فوق‌العاده‌شده‌اند کمال تشکر را دارم .

شهسوار - بزرك استبصاری

آگهی نظام‌وظیفه شاهرود

۱۳۰۵۷
۴۳/۵/۱۲

بدین‌وسیله باطلاع کلیه مشمولین غایب و سربازان آماده بخدمت متولدین ۱۳۱۲الی ۱۳۲۳ شهرستان شاهرود و توابع میرساند که مراسم قرعه‌کشی سربازان عادی این حوزه در روز اول شهریورماه ۴۳دردرحوزه نظام‌وظیفه شاهرود انجام خواهدشد لازم است برای ثبت‌نام و دریافت جواز شرکت در قرعه‌کشی خودرا بحوزه شاهرود معرفی نمایند و طبق مقررات در صورت عدم اصابت قرعه باپرداخت سه هزار ریال به‌بانك ملی از خدمت زیربرچم معاف و برك معافیت به‌آنها داده خواهد شد .

حوزه نظام‌وظیفه شاهرود

آ-۱۷۲۲۴ ۱-۴

قبول دانشجو برای آموزشگاه خدمات اجتماعی

بمنظور تربیت مددکاران اجتماعی جهت خدمت در موسسات فرهنگی - بهداشتی پرورشگاهها بنگاههای خیریه -دارالتادیب ها- تاسیسات کارگری وبیمه‌های اجتماعی وهمچنین عمران دهات ونظایر آن آموزشگاه خدمات اجتماعی تعدادی دانشجوی زن و مرد-واجد شرایط زیر باشند ازطریق مسابقه می‌پذیرد .

۱-داشتن دیپلم کامل متوسطه در رشته طبیعی - ریاضی - یاادبی باحداقل معدل ۱۲

۲-آشنائی بزبان انگلیسی یافرانسه

۳-در صورت قبولی گواهی‌عدم سوءپیشینه وسابقه‌کیفری

۴-تندرستی کامل

۵-سن بین ۲۰تا۳۵

۶-داشتن برك انجام خدمت یامعافیت دائم از نظام‌وظیفه (برای آقایان)

دوره تحصیل آموزشگاه ۲ سال و ساعات آموزش جمعا ۳۳ ساعت درهفته که قسمتی از آن دروس نظری و قسمت دیگر مصروف برنامه‌های عملی در موسسات اجتماعی فوق‌الذکر خواهد شد فارغ‌التحصیلان آموزشگاه پس از طی دوسال طبق‌اساسنامه مصوبه شورای عالی فرهنك بدریافت‌دانشنامه عالی تخصصی خدمات اجتماعی نائل خواهند شد

فارغ‌التحصیلان دوره ۲ساله که پس از فارغ‌التحصیلی لااقل یکسال در موسسات اجتماعی بطور شایسته خدمت کرده و برازندگی خودرا نشان داده باشند و سابقه تحصیلی و اخلاقی آنان طی تحصیل درآموزشگاه برجسته بوده باشد خواهند توانست در دور تکمیلی یکساله که منتهی بدریافت‌درجه‌لیسانس درخدمات اجتماعی میشود شرکت نمایند

داوطلبان بادر دست داشتن مدارك مشروحه فوق و دوقطعه‌عکس و یکبرك رونوشت شناسنامه می‌توانند همه روزه باستثنای ایام تعطیل صبحها از ساعت ۸ الی ۱۲ وبعد ازظهرها از ساعت ۴الی ۶ بعد از ظهر بدفتر آموزشگاه واقع در جاده پهلوی شمیران ایستگاه کاوسیه تلفن ۶۲۴۹۰۵مراجعه نماید .

از داوطلبان مبلغ چهارصد ریال بابت شرکت در امتحان ورودی دریافت میشود

نام‌نویسی تاظهرروزپنجشنبه ۵شهریور ادامه خواهدداشت تاریخ امتحان ورودی ۷ صبح‌جمعه ۶شهریور میباشدکه در دبیرستان البرز انجام خواهد شد .

آموزشگاه خدمات اجتماعی

یک خبر مهم

۶ روز دیگر ، چهار شنبه چهارم شهریور بلیطهای اعانه ملی قرعه کشی میشود و شما با خرید حتی یك بلیط اعانه ملی ناگهان برنده ۵۰۰ هزار تومان پول نقد میشوید، آنهم خالص و بدون مالیات.

۶ روز دیگر

۵ تومان فدای

۵۰۰ هزار تومان

خالص و بدون مالیات

آگهی مناقصه

شهرداری اصفهان باستناد تصویب نامه شماره ۹۳۰۲-۲۱/۵/۴۳عملیات‌زیرسازی‌واسفالت معابر و کوچه های شهر اصفهان را باشرائط‌زیربمناقصه واگذار مینماید .

۱-پیشنهاددهندگان بایددارای صلاحیت فنی‌ومالی بوده و صلاحیت آنها قبلا مورد گواهی‌اداره فنی و ساختمان شهرداری قرار گیرد .

۲-عملیات باید طبق نقشه ومشخصات‌مربوطه‌انجام گردد ومدت انجام کار از تاریخ ابلاغ شهرداری بمدت یکسال خواهد بود و مبلغ کل‌کار در حدود ۱۰،۰۰۰،۰۰۰ریال باشد که در صورت اقتضاء تامیزان ۲۵درصد اضافه یاکسر میگردد .

۳-پیشنهاددهندگان باید مبلغ ۵۰۰،۰۰۰ریال اسنادخزانه بعنوان ودیعه‌بصندوق‌شهرداری‌تحویل و قبض رسید آن را ضمیمه پیشنهاد خود نمایند بدیهی‌است چنانچه برنده مناقصه‌از انجام کار خودداری نمود ودیعه بسود شهرداری ضبط‌خواهدشد .

۴-پیشنهاددهندگان باید مبلغ ۲۵۰۰ریال در مقابل دریافت اوراق مناقصه بدرآمدشهرداری تحویل و قبض رسید دریافت نمایند .

۵- پیشنهاد دهندگان باید پیشنهادات خودرادر دوپاکت لاك ومهر شده‌الف‌وب(پاکت الف‌محتوی قبض سپرده و دفترچه نمونه قرارداد ومشخصات که بامضای پیشنهاددهنده رسیده باشد وپاکت ب‌محتوی برك پیشنهاددهنده) تاآخر وقت اداری‌روز شنبه چهاردهم شهریورماه۴۳ بدفترشهرداری تسلیم وقبض رسید آن را دریافت‌نمایند .

۶- پیشنهادات واصله در روز بعد ساعت ده‌صبح در حضور کمیسیون مناقصه باز و قرائت خواهد شد و به‌پیشنهادات واصله که‌فاقد قبض‌سپرده مشروط یامبهم یادیرتر از موعد مقرر برسد ترتیب‌اثرداده نخواهد شد

۷-برنده مناقصه ملزم است بمنظور حسن‌انجام‌کار تاده درصد مبلغ مورد قرارداد را به شهرداری تسلیم و قبض رسید دریافت‌نمایند .

۸- کلیه هزینه آگهی -مالیات - عوارض-وغیره بعهده مقاطعه‌کار است

۹-شهرداری در رد یاقبول یك یاکلیه‌پیشنهادات مختار است

۱۰-پیشنهاددهندگان نباید کارمند دولت یاوابسته به‌موسسه دولتی باشد

۱۱- سپرده نفر دوم تاانعقاد قرارداد بابرنده مناقصه مسترد‌نخواهدشد .

آ-۱۷۷۸

شهردار اصفهان - رضا سجادی

دیزل ژنراتورهای برق اشکودا

گرداننده صنایع عظیم جهان میباشند

کارخانجات اشکودا باسابقه بیش از یکصد سال معروفیت جهانی دارد .

قدرتهای مختلف از :

۵ الی ۲۰۰۰ اسب قابل تحویل میباشند .

برای اطلاع و خرید به شرکت تجارتی ایران واشکودا

تهران - خیابان حافظ ۲۰۳ تلفن ۴۹۸۱۴ - ۴۲۰۵۹

تلگرافی - اشکودا ورکس مراجعه فرمائید . ۱-

سالن چلوکبابی بزرگمهر روزهای تعطیل‌از ساعت۸ صبح برای پیك‌نیك غذا آماده است

آدرس چهارراه پهلوی بالا مقابل بزرگمهر تلفن۴۸۶۹

شرکت‌سهامی رادیو تلویزیون ایران

سرویس و تعمیر گیرنده‌های تلویزیون آر . سی . آ

تحت نظر متخصصین کارآزموده

مجهزترین تعمیرگاه تلویزیون ایران

تلفن ۶۱۳۴۶۶ - ۶۱۳۴۶۵

خیابان آیزنهاور - خیابان جیحون - جنب پپسی‌کولا

هواکش اینندولا

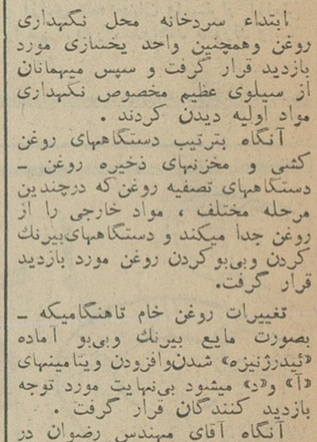

شرکت مقصود

خیابان سمیرامین - تلفن ۳۵۱۱۷

روز یکشنبه مشمولین پزشک بخدمت میروند

امروز اعلام شد که ساعت هفت صبح روز یکشنبه اول شهریور ماه مشمولین پزشک و دیپلمه که برگ آماده بخدمت سپاه بهداشت در دست دارند باید به حوزه نظام وظیفه تهران مراجعه کنند تا ترتیب اعزام آنان بمرکز آموزشی سپاه بهداشت داده شود.

تعداد دیپلمه مورد نیاز باتوجه به تعداد پزشک حاضر بخدمت تامین میشود و در برابر آمادگی هر پزشک سه نفر دیپلمه برای گروه کمک پزشکی سپاه بهداشت بخدمت اعزام میشوند.

افراد سپاه بهداشت روزیکشنبه

برابر هر پزشک آماده بخدمت سه نفر دیپلمه تامین احتیاج میشود

بمرکز آموزش سپاه بهداشت واقع در سلطنت آباد اعزام میشوند واز اول شهریور ماه اولین دوره سپاه بهداشت شروع میشود.

سپاهیان بهداشت پس از طی دوره آموزشی نظامی و بهداشتی در اختیار وزارت بهداری قرار میگیرند واز طرف وزارت بهداری محل خدمتی آنان تعیین و ابلاغ لازم صادر می شود.

سپاهیان بهداشت در گروه‌های چهارنفری مرکب از یك پزشك ۳ کمك پزشك عازم روستاهائی که از لحاظ پزشك و دارو در مضیقه هستند اعزام میشوند.

تره بار گران است

در نرخ آبجو تعدیلی حاصل نشده و کالباس را هم گران کرده‌اند

با آنکه کارخانه های آبجوسازی اعلام داشتندکه قیمت آبجو را گران نکرده اند. اغذیه فروشی ها یك شیشه آبجو را به بیست و دوریال میفروشند.

کارخانه ها میگویند آبجو را از قرار یك بطرشانزده ریال میفروشیم ولی اغذیه فروش ها شش ریال بروی قیمت آن میکشند. قیمت آبجو در کافه رستورانها وکاباره ها سرسام آور است و آبجو را تا بطری یکصد ریال بفروش میرسانند. مصرف کنندگان میگویند چون در شهر هیچکس باین مسائل توجه ندارد فروشندگان هر چقدر که بتوانند اجحاف میکنند.

فروشندگان کالباس نیز در این اواخر قیمت کالباس را افزایش داده و هم با تغییر نوع کالباس و درجه بندی و کاهش وزن بمردم و مصرف کنندگان تحمیل میکنند. اکنون قیمت کالباس کیلوئی یکصد و بیست ریال است و این قیمت نسبت بچند ماه قبل کیلوئی بیست ریال گران شده وبطور نامرئی از طریق کاهش وزن وتغییرجنس تفاوت بسیار کرده است کارخانه ها میگویند کالباس درجه دو را کیلوئی هفتاد ریال و درجه یك را کیلوئی نود ریال میفروشیم و فروشندگان نیز ادعا دارند که کالباس را صد گرمی یك تومان میفروشند ولی مردم میگویند کالباس و آبجو گران است و بمصرف کننده تحمیل میشود.

درباره قیمت تره بار و میوه مردم و مصرف کنندگان میگویند: ماه شهریور فرا رسید ولی گوجه فرنگی و انگور، بادمجان و سایر اقلام تره بار و میوه بقیمت گرانتر فروخته قیمت گران است.

ارتش در خدمت مردم

اداره روابط عمومی و امور روانی ستاد بزرگ ارتشتاران اعلام داشت:

ارتش شاهنشاهی بمنظور کمك به بیماران بیمارستان روانی رازی تعداد دو هزار ثوب پالتو و دو هزار تخته پتو در روز ۲۰ مرداد ماه در اختیار این بیمارستان قرار داده که مورد استفاده قرار دهند. ضمنا دریکماهه اخیر ۲۱۸ نفر از بیماران و افراد بی‌بضاعت به بیمارستان لولاگر و بنگاه نیکوکاری و آزمایشگاه دیهیمی ارتش اعزام و مورد آزمایش رایگان قرار گرفته اند.

گزارش لشکر رضائیه حاکی است که اکیپ های پزشکی مجهز بوسائط نقلیه و آمبولانس و بلندگو و پزشك و داروی لازم با همکاری اداره کل بهداری استان فارس درروز ۲۰ مرداد ماه به قراء پیرمراد و لینده علیا و و لینده سفلی اعزام شده و جمعا ۱۲۰ نفر از کودکان قراء مزبور که مبتلا به بیماریهای مختلفه بوده‌اند مداوا و داروی رایگان در اختیار آنان گذارده شده، همچنین بنابه تقاضای اداره راه استان محل جهت خاکبرداری ۷۲ هزار متر مکعب وخاك ریزی ۳۶ هزار مترمکعب جاده «بند» تراکتور مورد لزوم و افراد مورد احتیاج در اختیار اداره مزبور گذارده شده است.

درآمد فروش کتب ابتدائی

دراختیار انجمن‌های شهر قرار میگیرد

امروز کسب اطلاع شد درآمدی که بابت فروش کتابهای سال اول تا چهارم دبستانهای کشور بدست خواهد آمد در شهرستانها در اختیار انجمن های شهر قرار خواهد گرفت تا بانظر و مسئولیت اعضای انجمن شهرصرف ایجاد کلاسهای شبانه‌ای برای بانوان بشود.

بقرار اطلاع درآمد حاصله از فروش کتاب ۳ میلیون ریال خواهد بود که کلیه این مبلغ در تهران و شهرستانها صرف تشکیل کلاسهای شبانه خواهد شد.

قرار است امسال وزارت فرهنگ کتابهای اول تا چهارم دبستانها را از قرار هر جلدی ۵ ریال در اختیاردانش آموزان دبستانها قرار دهد.

مسابقه

ماقبل نهائی تیم ملی کشتی

ساعت پنج بعدازظهر امروز مسابقه ماقبل نهائی کشتی جهت انتخاب تیم ملی برای عزیمت بالمپیك انجام می شود.

این مسابقه در محل اردو (دانشکده افسری) زیر نظر فدراسیون کشتی کشور برگزار میشود. ودر هروزن سه نفر در اردو باقی خواهند ماند وبقیه کشتی گیران اردو را ترك خواهند نمود.

نفرات اول و دوم این مسابقه و کسانیکه احتمالا امروز دراین مسابقه شرکت نکنند پس‌از بیست‌و یکروز دیگر دراستادیوم فرح‌برای‌تعیین تیم ملی کشتی ایران‌مسابقه خواهند داد.

برای آموزشگاه خدمات اجتماعی

دیپلمه

زن و مرد استخدام میشود

اینعده پس‌از ۲ سال‌تحصیل در موسسات آبادانی‌و نیکوکاری‌مشغول خدمت‌میشوند

آموزشگاه خدمات اجتماعی‌اعلام کرد که عده‌ای دیپلمه زن و مرد برای خدمت در موسسات مختلف نیکوکاری وآبادانی در شهرها و دهکده‌ها خواهند پذیرفت.

شرایط پذیرفتن‌داوطلبان‌داشتن دیپلم کامل متوسطه در رشته های طبیعی، ریاضی، ادبی یا حداقل معدل ۱۲ میباشد.

ضمنا داوطلبان باید بزبان‌انگلیسی یا فرانسه آشنائی داشته و دارای سلامت کامل بدنی باشند. سن داوطلبان نیز نباید از ۲۵ سال‌بیشتر باشد، داوطلبان مرد باید برك‌پایان خدمت زیرپرچم یامعافیت‌دائم‌داشته باشند.

ثبت‌نام از داوطلبان تاروز پنجشنبه ۵ شهریور همه‌روزه از ساعت ۸ صبح تاظهر وبعد از ظهرها ازساعت ۱۴ تا ۶ در دفتر آموزشگاه واقع در جاده پهلوی (شمیران) ایستگاه کاوسیه ادامه خواهد داشت.

از داوطلبان ساعت ۷ صبح روز جمعه ششم شهریور در دبیرستان البرز امتحان میشود و کسانی که در امتحان قبول شوند پس از گذراندن دوره دوساله آموزشگاه دانشنامه عالی تخصصی خدمات اجتماعی دریافت میدارند و بعدا چنانچه سابقه تحصیل خوبی داشته باشند میتوانند دوره تکمیلی یکساله رانیز بگذرانند و دانشنامه لیسانس دریافت دارند.

نخست‌وزیر

دراطاق بازرگانی نطق مهمی ایراد میکند

طبق اطلاع در هفته دوم شهریور اجتماع بزرگی از چهار هزار بازرگان وصاحب صنعت، مدیران بانکها با حضور نخست‌وزیر و اعضای دولت، در محل اطاق بازرگانی تشکیل خواهد شد.

اطاق بازرگانی از هم اکنون مشغول تهیه مقدمات این جلسه بزرگ میباشد خبرنگار ما اطلاع میدهد آقای نخست وزیر دراین جلسه که یکی از اجتماعات بسیار مهم بازرگانی است نطق مهمی درزمینه امور اقتصادی ایراد خواهد کرد.

سرهنك پهلوان مجروح شد

دیروز عصر طی یك حادثه اتومبیل در نزدیکی نوشهر آقای سرهنك پهلوان بازرس ویژه شهربانی کل کشور مجروح شد وبرای معالجه به بیمارستان فرح پهلوی رامسر منتقل و بستری گردید. خبرنگار ما دررامسر گزارش داد: دراین حادثه علاوه بر آقای سرهنك پهلوان چندنفر دیگر از سرنشینان اتومبیل‌نیز مجروح شده‌اند حال آقای سرهنك پهلوان که در بیمارستان فرح پهلوی رامسر بستری است رضایتبخش می باشد.

مردم بپای سربازان گل

بقیه از صفحه اول

بعداز ظهر دیروز بمناسبت سالروز قیام‌ملی وتاریخی ۲۸ مرداد واحدهای نمونه ارتش، ژاندارمری و شهربانی کل کشور در خیابانهای پایتخت طبق برنامه تنظیمی از برابر تمثال شاهنشاه رژه‌رفتند وبااحساسات پر شور اهالی پایتخت روبرو گشتند. در چندین نقطه شهر، مردم ضمن ابراز احساسات صمیمانه نسبت به شاهنشاه بپای افسران و افراد ارتش گل ریختند.

خبرنگار ما گزارش میدهد: از ساعت ۵ بعداز ظهر دیروز واحد های نمونه نیروی زمینی شاهنشاهی، ژاندارمری و شهربانی در خیابان‌های بزرك بحرکت در آمدندو در همه جابا استقبال شدید مردم روبرو شدند.

از چهار واحد نیروهای انتظامی به ترتیب، تیمسار ارتشبد حجازی رئیس ستاد بزرك ارتشتاران، تیمسارسپهبد ضرغامی معاون ستاد بزرك ارتشتاران تیمسار سپهبد میر جهانگیری معاون ستاد بزرك ارتشتاران تیمسار سپهبد فاضلی فرمانده «لجستیکی» رژه گرفتند

● **نمایش هواپیماها**

در تمام مدتیکه واحد های نمونه ارتش شاهنشاهی ژاندارمری و شهربانی کل کشور در خیابان های پایتخت رژه می رفتند، چند فروند از هواپیما های جت نیروی هوائی شاهنشاهی بر فراز خیابانهای شهر پرواز نموده و عملیات نمایشی انجام میدادند.

غرش هواپیما هاکه در ارتفاع کم انجام میشد هنگام عبور از بالای سرسربازان صدای موزیك وقدم‌های سربازان ارتش شاهنشاهی راتا چند لحظه تحت‌الشعاع قرار میداد

● **باغ صبا**

بمناسبت روز تاریخی ۲۸ مرداد مجلس جشن باشکوهی از طرف انجمن محلی باغ صبا در خیابان شمیران قدیم با شرکت ده هزار نفر تشکیل شد.

این محل رااز چندی پیش تزئین و چراغانی کرده بودند و آقایان دکتر هدایتی، وزراء و شهردار وامرای ارتش دراین مراسم شرکت جستند.

آقای رحیم پور مدیر امور جشن وآقایان بهارمند، مهدی زاده تهرانی، خانلو برنامه رااعلام کردند و سپس سرود شاهنشاهی نواخته شدد سته‌های موزیك گارد شاهنشاهی، ژاندارمری لشگر گارد، آموزش مرکزی در این مراسم شرکت داشتند.

تیمسار سپهبد آقاولی رئیس انجمن محلی باغ صبا دراین مراسم رستاخیز ملی ۲۸ مرداد را شادباش گفت و تیمسار خوشنویسان در باره قیام ۲۸ مرداد صحبت کرد و سپس سرود ملی توسط دانش آموزان دبیرستان یکتا خوانده شد.

آنگاه برنامه‌های هنری بسرپرستی آقای مستجاب الدعوه شروع شد و دسته‌های هنری هتل هیلتون، هتل نادری، هتل میامی بانوان دلکش، روحبخش، یاسمین، نرگس، سوزان، دلیله و آقای فرهنگ نوذری ازطرف وزیر دادگستری برریاست اداره اطلاعات و انتشارات وزارت دادگستری منصوب شد

● **دبیرستان سپهر**

د ردبیرستان سپهر نیز مراسمی به‌یادبود ۲۸ مرداد تشکیل شده‌بود و خانم آذریان برنامه را افتتاح کرد و از مدعوین پذیرائی بعمل‌آمد.

مصرف برق درجشنهای ۲۸ مرداد

امروز آقای مهندس جالینوس مدیر کل برق تهران گفت که تاسیسات برق تهران در این سه روز گذشته فشار بار بسیار سنگینی را تحمل کرد. مهندسان و کارگران وتکنیسین های برق‌درتمام مدت سه‌روز گذشته شبانه روز کوشیدند و نگذاشتند در مراسم ۲۸ مرداد حتی یك نقطه برقش خاموش شود.

مدیر کل برق گفت میزان مصرف برق بطور ناگهانی تا یکصد وبیست هزار کیلوات حداکثر مصرف بالا رفت و در مراکز جمعیت و جشن‌ها کابلهای برق و جعبه جوشید ولی مهندسین نگذاشتند برق‌تهران‌خاموش شود.

مدیر کل برق گفت بدرخواست مردم قسمت اعظم سیمکشی جشن‌ها رابرق تهران انجام داد و مردم در حدود یازده میلیون ریال برق‌رایگان برای برگزاری‌جشن‌ها مصرف کردند.

بارندگی در شمال

از ساعت ۴ بعد از ظهر دیروز مجددا باران سیل‌آسائی در شمال آغاز شده است

دیروز اطلاع داده‌شد، بارندگی در سواحل شمالی قطع گردیده وهوا آفتابی و دریا آرام شده است، خبرنگاران مادرشهرهای شمالی گزارش دادند، مجددا هوای این مناطق ازساعت چهار بعداز ظهر دیروز منقلب شده‌و بدنبال انقلاب هوا، باران سیل‌آسائی شروع گردیده، که‌هنوز هم‌ادامه‌دارد

● **دریا متلاطم است**

خبرنگاران مادرساری، بابلسر، چالوس، رشت و بندر پهلوی گزارش میدهند که ازساعت ۳ بعدازظهر باد شدیدی از قسمت غربی‌دریای خزر شروع ومتعاقب آن بارندگی‌سیل‌آسائی آغازشد این طوفان و بارندگی به تدریج بمنطقه شرقی‌دریای‌خزر کشیده شدو تقریبا درساعت ۹ونیم بعدازظهر دیروز سرتاسر منطقه سواحل شمال طوفانی گردید.

● **کشتی ها سرگردانند**

دوکشتی تجارتی، شوروی که درخارج از لنگرگاه بندرپهلوی‌برای گرفتن نوبت متوقف بودند نتوانستند وارد بندر شوند. شدت طوفان وتلاطم دریا بحدی بود که کشتیهای مزبور بوسط دریا رفتند. وهنوز نتوانسته‌اند واردبندر شوند.

● **هوا خنك شد**

براثر بارندگی شمال هوای‌شهرستان های شمال کاملا خنك شده بطوریکه مردم هنگام شب در اطاقها بابالاپوش ضخیم میخوابند بارندگی شمال، در هوای تهران نیز تاثیر داشت و حداقل حرارت هوای تهران درشب گذشته دودرجه کاهش یافت وپس از مدتها، دیشب مردم تهران‌خواب راحتی نمودند،

● **پیش‌بینی هوا**

اداره هواشناسی پیش بینی وضع هوای ایران را تا ظهر فردا بدینقرار اعلام داشت:

هوای سواحل دریای مازندران ابری همراه با بارندگی خواهد بود هوای استان خوزستان غبار آلودمی باشد.

هوای تهران و بقیه نقاط صاف گاهی همراه با کمی ابر پیش بینی میشود.

درجه حرارت آب دریا در بندر پهلوی ۲۲ درجه بوده است. ضمنا هوای تهران در ۲۴ ساعت آینده یك یا دو درجه خنك تر خواهد شد.

رابرت کندی استعفا میدهد

منابع نزدیك بخانواده کندی‌گفتندکه ربرت کندی وزیر دادگستری امریکا در نظر دارد روز جمعه استعفا کندو سپس خود را کاندیدای سناتوری از ایالت نیویورك بنماید.

همین منابع گفتند انتظار میرود «روبرت‌واکنر» شهردار نیویورك از نامزدی کندی پشتیبانی کند. شهردار نیویورك قبلا بطور خصوصی حمایت خودرا از کندی اعلام داشته‌است.

دادگاه متهمین چك وارد شور شد

ساعت ۹ صبح امروز دادگاه‌متهمین چك تضمین شده جعلی، بکار خود خاتمه داد و قضات برای صدور رای بمشاوره پرداختند. احتمال داده می شود که عصر امروز دادگاه رای خود را در باره متهمین صادر نماید.

دعوت بنیاد پهلوی

قسمت بهداشت بنیاد پهلوی‌امروز از پزشکان‌علاقمند به شرکت درکنگره پزشکی ایران دعوت کرد که تا روز پانزدهم شهریور ماه برای نام‌نویسی مراجعه کنند.

امسال موضوع مذاکرات کنگره پزشکی ایران که در رامسر تشکیل خواهد شد (بیماریهای‌قلب و عروق) است.

قابل توجه اولیای محترم میهمانان اطلاعات کودکان

برندگان مسابقه یکهفته درتهران مجله اطلاعات کودکان پس‌ازپایان برنامه اقامت یکهفته‌ای خود درتهران ازصبح روزجمعه (فردا) عازم شهرهای خود میشوند.

ساعت حرکت آنان بشرح زیر است:

پنج‌ونیم صبح جمعه: برندگان شهرستانهای شیراز، مشهد، کرمانشاه با اتوبوسهای تی. بی. تی

هفت‌ونیم صبح جمعه: برندگان شهرستانهای گنبدکاوس و گرگان با اتوبوسهای تی. بی. تی

هشت صبح جمعه: برندگان‌شهرستان های لاهیجان و قم با اتوبوسهای تی. بی. تی

هشت‌و چهل‌و پنج دقیقه صبح جمعه برنده شهرستان شاهرود با قطار

ساعت ۱۲ صبح جمعه: برندگان شهرستان زاهدان با هواپیمای‌شرکت هواپیمائی ملی ایران «هما»

ساعت ۲ بعدازظهر: برندگان‌شهرستان‌های‌اهواز، خرمشهر، اصفهان با اتوبوس های‌تی. بی. تی برندگان‌عزیزشهرستان های‌زنجان و رضائیه نیز قبل از روز جمعه بشهرخود عزیمت‌نمودند. برنده شهرستان رضائیه ساعت چهار بعداز ظهر امروز (پنجشنبه) از تهران‌حرکت کرد. خواهشمندیم برای اطلاع از ساعت دقیق ورود فرزندان خود با نماینده‌شرکت مسافربری‌ویانمایندگی اطلاعات در شهر خودتان تماس بگیرید. موجب تشکر است که خبر ورود میهمانان عزیز ما را بشهرو خانواده خود، بما اطلاع فرمائید.

اطلاعات کودکان

اسفالت خیابان شهباز

ازساعت نه دیشب مجددا اسفالت خیابان شهباز بوسیله‌ماموران‌شهرداری آغاز شد و گردو خاك نگذاشت مردم خیابانهای اطراف تاسحرگاه بخوابند.

امروز ساکنان خانه‌های مجاور بخبرنگار ما گفتند که وقتی اسفالت میکنند بر اثر گردو خاك آسمان تار میشود و چشم چشم را نمی‌بینند. مردم از شهرداری درخواست دارند که ترتیبی بدهد تا رفع این ناراحتی از مردم بشود.

سمینار آموزشگاههای آزاد

اولین جلسه سمینار روسای آموزشگاه های آزاد پایتخت بعد از ظهر روز شنبه ۳۱ مرداد بوسیله آقای دکتر جهانشاهی وزیر فرهنگ درمحل باشگاه فرهنگیان واقع درباغ فردوس (تجریش) افتتاح خواهدشد.

تلویزیون ایران

برنامه امشب

۶٫۰۴ ـ کارتون
۶٫۱۵ ـ تاریخ
۶٫۳۰ ـ هنرستان عالی موسیقی
۷٫۰۰ ـ الفبا
۷٫۳۰ ـ بانیك
۸٫۰۰ ـ هنر های زیبا
۸٫۳۰ ـ او. اس. آس
۹٫۰۰ ـ شما و سینما
۹٫۱۵ ـ عقیده شما چیست؟
۹٫۳۰ ـ اخبار
۱۰٫۰۰ ـ کلبه خوشبختی
۱۰٫۳۰ ـ فیلم سینمائی

برنامه فرداشب

۶٫۰۴ ـ ورزش
۶٫۳۰ کارتون
۷٫۰۰ ـ موسیقی جاز
۷٫۳۰ ـ جام جهان‌نما
۷٫۴۵ ـ فیلم مستند
۸٫۰۰ ـ فیلمهای خبری تلویزیون
۸٫۳۰ ـ گروه نجات
۹٫۰۰ ـ چند سئوالی
۹٫۳۰ ـ آنچه در این هفته گذشت
۹٫۴۵ ـ نغمه ها و ترانه ها
۱۰٫۱۰ ـ بعدا اعلام میشود

تقویم اطلاعات

پنجشنبه ـ بیست و نهم امرداد ماه ۱۳۴۳ ـ دوازدهم ربیع‌الثانی ۱۳۸۴ ـ بیستم اوت ۱۹۶۴.

اذان صبح ساعت ۳ و ۴۸ دقیقه
طلوع آفتاب ساعت ۵ و ۲۶ دقیقه
غروب آفتاب ساعت ۶ و ۴۰ دقیقه

۵۰۰ هزار تومان را صرف امور خیریه میکنم

بقیه از صفحه اول

مصرف این پول قابل توجه بتوانم پیدا کنم همین است.

آرزوهای یك وکیل روزنامه‌نویس

من تصمیم گرفته‌ام که چاپخانه صبح امروز را توسعه دهم وآخرین ومدرنترین وسایل چاپ را وارد کنم و مخصوصا برای چاپ‌رنگین دستگاههای جدید و مخصوص‌وارد نمایم. یکی‌دیگر از تصمیماتم‌این است که مجله دانشمند را بصورت یکی از پرتیراژترین مجله های ایران درآورم...

دکتر الموتی این حرفهاراچنان باهیجان میگفت که منهم بهیجان آمدم و باعجله پرسیدم آقای دکتر این برنامه را از کی اجرامیکنید؟

دکتر الموتی وکیل رودبارالموت و مدیر مجله صبح امروز و معاون سابق دکتر اقبال لبخندی زدو گفت:

ـ در صورتیکه جایزه پانصد هزار تومانی بلیط اعانه ملی نصیب من شود بلافاصله این برنامه راشروع میکنم.

۳۰۰ هزار تومان آنرا مهریه میدهم

آقای حسن بهرامی دانشجوی دانشگاه تهران وقتی صحبت از ۵۰۰ هزار تومان شد باذوق وشوق‌عجیبی دستم را فشرد و گفت:

ـ میدانی برادر من دچار مشکل عجیبی شده‌ام که گره آن فقط با پول آنهم پول کلان گشوده‌میشود

مدتی است که عاشق دختری‌از یك خانواده بزرك و متمول هستم عشق این دختر خواب و خوراك‌را از من گرفته. چند وقت پیش‌به خواستگاری اورفتم ولی پدر دختر وقتی متوجه شد که من یك دانشجوی ساده و آسمان جل‌هستم پیشنهادی کردکه هوس ازدواج‌با دخترش را از سربدر کنم، او پیشنهاد کرد که سیصدهزارتومان نقد مهریه دخترش کنم. البته‌تیر اوبهدف اصابت کرد و من بالبو لوچه آویزان ازخانه‌دختر دلخواهم بیرون آمدم ولی اگر پانصد هزار تومان جایزه ممتاز بلیطهای اعانه ملی را ببرم یکراست بخانه این مرد متمول وپول‌دوست میروم و سیصدهزار تومان نقد جلو رویش میگذارم و دختری را که سالهاست دوستش دارم بخانه میبرم‌و البته با بقیه پولهم میتوانم یك زندگی حسابی و آبرومند روبراه کنم که از زندگی پدرزن پولدارم صد درجه بهتر باشد.

ساختمان یك تئاتر مدرن

خانم شهلا هنرمند تاتر و سینماوقتی از موضوع مطلع‌شدو عقیده اورا درباره پانصد هزار تومان‌جایزه ممتاز بلیط های اعانه ملی خواستار شدیم مکثی کرد و چند لحظه درفکر فرو رفت ودر آن‌چندلحظه برقی‌از چشمهای‌درشت و شهلایش درخشید. این سکوت‌دوامی نیاورد و شهلا در حالیکه گیلاس شربتی راکه در دست داشت هم‌میزد گفت:

ـ بزرگترین آرزوی من ایجاد یك سالن تاتر آبرومند است. سالهاست که کمبود یك چنین سالن تاتری در تهران از طرف خانواده های علاقمند بتاتر واز طرف هنر پیشگانی که‌تاتر را دوست دارند احساس میشود.

سپس شهلاآهی کشید و گفت: ـ واقعا حیف است که در پایتخت کشور شعر وادب یك تاتر با معنی وکامل کلمه وجود ندارد.

دراین جا شهلا بااشتیاق افزود:

ـ من اگر شانس بیاورم و پانصد هزار تومان جایزه ممتاز بلیط های اعانه ملی را ببرم بدون تردید باین آرزوی دیرینه‌ام جامه عمل میپوشانم ویك سالن تاتر مجهز باسن گردان‌و مبلمان باشکوه تاسیس میکنم.

تاسیس یك کارخانه

جلوی یك تاکسی را که طبق معمول با سرعت میرفت گرفتم. چون طرف خیابان ایستاده بودم، راننده‌سرش را بیرون آورد و گفت:

ـ بفرمائید، کجا؟

بدون مقدمه پرسیدم:

ـ آقا اسم شما چیه؟

راننده تاکسی که قلم و کاغذرا در دست من دید نگاهی بمن کرد و گفت:

وجیه‌اله حیدری

ـ آقای حیدری هیچ‌تاحالا فکر کرده‌ای که وقتی برنده پانصد هزار تومان جایزه ممتاز بلیطهای اعانه ملی‌شدی چه میکنی؟

راننده خوشروی‌تاکسی که‌تازه‌فهمیده بودماجرا از چه قرار است با خنده گفت:

ـ بله آقا مگر کسی پیدا میشه که پیش خودش برای پانصد هزار تومان نقشه نکشیده باشه، پانصدهزار تومان خیلی پوله...

ـ خوب، شما چه نقشه‌ای کشیدی وقتی انشاءاله برنده شدی بااین‌پول چکار میکنی؟

ـ من اگر ۵۰۰ هزار تومان راببرم آقا، خیلی دلم میخواد بعده زیادی‌نان برسانم، فورا یك کارخانه بزرك تاسیس میکنم که اقلا پانصد نفر کارگر داشته باشه، خیلی فکرخوبیه هم پولم روزبروز زیادتر میشه، هم آدم مهمی میشم و هم پانصد نفر کارگر را سر کار میگذارم.

زن ۱۸ ساله خودرا آتش زد

چون شوهر حوری نمیتوانست ویرا همراه خود بمحل ماموریت خود ببرد، حوری خودکشی کرد

عصر دیروز زن ۱۸ ساله‌ای بنام حوری مقدمی دز خانه‌اش در خیابان عباسی خود راآتش زدو باین ترتیب خودکشی‌نمود.

یکی از بستگان حوریه که صبح امروز برای بردن جسد او به بیمارستان سینا آمده‌بود گفت : حوریه تازه عروسی کرده بود و اخیرا شوهرش بمراغه منتقل شده و میخواست بمراغه برود .چون او میخواست حوریه را باخود نبرد ،باین جهت حوریه خود را آتش زد.

یکی از اقوام حوری گفت : ماموریت شاپور شوهر حوری طوری بود که نمیتوانست اورا باخود بمراغه ببرد باین جهت از او خواست که نزد مادرش بماند ، اما حوری حاضر نبود نزد مادر شوهرش حبیبه بماند واین‌مسئله باعث‌شد که‌عصر دیروز حوری در غیاب شوهرش خود را بانفت آتش زد . وقتی ما خبردار شدیم حوری بشدت مجروح شده بود .

۶ نفر مجروح شدند

در ۲۴ ساعت گذشته ۶ نفر باسامی مهدی سرتیپی فرزند مرتضی ۹ساله، حیدر سلیمانی فرزند حاجعلی ۱۴ ساله ، مهدی صالحی فرزند یونس، ۴ساله ، عزیزالله زمانی فرزندنوروز ۸ساله ، حسین رهبری فرزند علی ۱۸ساله و حسن آزادی فرزند سلیمان ۶۰ساله در اثر حوادث رانندگی‌مجروح شده‌اند .

با تفنك مردی راکشت

خبرنگار ما درکرمان گزارش داد پریروز براثر وجود اختلافاتی بین محمد قلندری واحمد صادقی ،بین‌آنها نزاعی درگرفت .

ـضمن نزاع احمد صادقی باتفنك بطرف محمد قلندری تیراندازی کرد واورا کشت .

باطلاع جریان بمقامات صلاحیه قضیه تحت تعقیب قرار گرفت وجنازه مقتول پس‌از انجام تشریفات قانونی دفن شد .

دستبرد بخانه خریدار اموال دزدی

دیشب ماموربن ژاندارمری مرکز دونفر باسامی غلامحسین و اسمعیل‌را که‌دوتخته فرش و یك رادیو با خود حمل میکردند دستگیر کردند و به پاسگاه‌فرح آباد شهر ری بردند .در همین موقع مردی بنام صفر هراسان وارد پاسگاه شدو گفت که‌خانه‌اش مورد دستبرد قرار گرفته است. این مرد وقتی چشمش به غلامحسین و اسمعیل‌افتاد زبان بملامت‌آنها گشود و برئیس پاسگاه گفت: من تاسال پیش خریدار مال دزدی بودم و ازآن پس‌توبه کردم دراین مدت بااین دو نفر که ازدزدان باسابقه هستند آشنا شدم، حتی مدتها آنها را درخانه‌ام مخفی کردم وپذیرائی‌نمودم ، اما آنها نمك خوردند و نمکدان مراشکستند واموالم رابسرقت بردند .

دزدان گفتند: این اموال مال‌مردم استومال صفرنیست ما دوسال پیش آنها را دزدیدیم و به صفر دادیم ، اما صفر دراین مدت پول آنها رابما نداده‌ودرعوض‌پول‌برایمان‌صورت‌حساب درست کرده است .ما ۵روز در خانه اومیهمان بودیم واوبابت این پنج‌روز چهارصد تومان حساب درست کرده است .

چون صفر نتوانست مالکیت خودرا برفرشها ثابت‌کند خودنیزباتهام‌خرید اموال مسروقه توقیف شدو اکنون ماموربن در صدد یافتن صاحب‌اصلی اموال‌هستند .

صفر هنگامیکه بدادسرا میرفت گفت اگر میدانستم که اینهاازخانه‌ام مرتکب دزدی شده‌اند هرگز بپاسگاه شکایت نمیکردم ، من فکر می‌کردم دزدان ناشی و ناآشنا بخانه من وارد شده‌اند .

گمشده‌ها

جوانی بنام حسن حدیثی‌قمی روز چهارشنبه هفته گذشته به قصد قم‌خانه را ترك کرده و دیگر خبری از او نیست‌چنانچه اطلاعی ازوی دارید لطفا به‌این آدرس خبر بدهید :

پارك ولیعهد ـ خیابان ۱۵ متری سیدملك‌خاتون دوزندگی جهان‌مد .

محمود مشهدی (عکس بالا) ۱۶ روز پیش از منزل بیرون رفته وبرنگشته است . هرکس اطلاعی ویا نشانی از وی دارد برای رفع نگرانی والدین او بادرس سه‌راه ورامین جاده‌شهر ری ظهیرآباد منزل عزیز ترك اطلاع دهد .

از ترس رجوع کتك خورد !

امروز ژاندارمری مرکزمردی بنام‌قاسم رابدادسرا تسلیم کرد این مرد متهم است که وارد خانه همسر سابقش بانو فریده شده واو را با چوب کتك زده است.

قاسم گفت : بخانه فریده رفتم تابا اودرباره آشتی صحبت کنم، ولی فریده بتصور اینکه اگر مرا ببیندطلاق‌رجوع‌خواهد شد تاچشمش بمن افتاد روی صورتش راپوشانید وبداخل‌خانه فرار کرد .منهم بدنبالش دویدم وهرچه باوگفتم تابمحضرنرویم رجوع انجام نمیشود او حاضر نشد صورتش را بازکند و مرا ببیند و من هم عصبانی شدم و اوراکتك زدم . این مردباقرار بازپرس باتهام ایراد ضرب زندانی شده است.

زیر آوار ماند

کرمان ـ خبرنگار اطلاعات پریروز علی وثیقی کارگر تونل نتکل واقع در نزدیکی زرند کرمان هنگام منفجر کردن دینامیت جهت باز کردن تونل زیرآوار ماند و درگذشت . جنازه کارگر متوفی پس‌از انجام تشریفات قانونی بخاك سپرده شد

جوان کشتی گیر کشته‌شد

دیشب جوان ۱۸ ساله‌ای بنام محمود مهدی پور که هنگام کشتی گرفتن گردنش پیچانیده شده بود ، در بیمارستان سینا درگذشت .

امیر پدر محمود گفت : پسرم همیشه آرزویش این بود که روزی قهرمان کشتی جهان شود و بهمین جهت تمام دیوار های اطاقش را با عکس کشتی گیران و صحنه های کشتی پرکرده بود . من با این کار موافق نبودم ولی او پس از اینکه در انبار نفت کاری بدست آوردو توانست مستقلا مخارجش را تامین کند ، بدنبال کشتی رفت ، اما در دومین هفته ایکه باینکار دست زد هنگام کشتی گرفتن گردنش پیچ‌خورد ومعلوم شد نخاعش قطع شده و باین جهت جان خودش را روی کشتی گذاشت .

بعلت وجود اختلافات خانوادگی

زن‌ومردی خودکشی کردند

خبرنگار ما در کرمان گزارش داد : پریروز در قریه جوشك از توابع‌کرمان شخصی بنام‌علی مولائی که با خانواده خود اختلاف داشت مقداری تریاك تهیه کرد و با خوردن آن خود را کشت .

همچنین در بخش ماهان زنی بنام گوهر که آنهم باخانواده خود اختلاف داشت خود را با تریاك کشت جنازه های این دو نفر پس از انجام تشریفات قانونی دفن شد .

۲۴۹ کیلو تریاك از زیر صخره ها کشف شد

خبرنگار ما در شاهپور آذربایجان گزارش داد : صبح دیروز فرمانده گروهان ژاندارمری باتفاق چند تن از ماموربن در ارتفاعات «شورکل» واقع‌درفاصله ۱۹۰ کیلومتری‌شاهپور از زیر صخره ها مقدار ۲۴۹ کیلو تریاك کشف کردند .

فرمانده گروهان ژاندارمری و همراهان او از چندی پیش با لباس مبدل بعنوان خریدار گوسفند وبشم در تعقیب قاچاقچیان بودند دو نفر از قاچاقچیان بنام گل بابا و آقاجان دستگیر شدند و چهار نفر آنها فرار کردند .

یکنفر کشته و دونفر مجروح گردیدند

خبرنگار مادر سمنان اطلاع داد پریروز دختربچه هشت‌ساله‌ای بنام معصومه ثابتی هنگامیکه حلب نفت رابرای نفت‌گیری چراغ‌خوراك‌پزی برداشته‌بود ، براثر تراکم گازدر داخل حلب‌نفت ، ناگهان حلب نفت منفجر و محترق شد ومعصومه‌دچار حریق گردید .

بصدای داد و فریادمعصومه‌مادر بزرك و مادرش بکمك وی شتافتند وآنها هم دچار سوختگی شدند و مجروح گردیدند.مجروحین راجهت معالجه به بیمارستانهای شیروـ خورشید وتدین انتقال دادند ولی معصومه بعلت‌سوختگی زیاددرگذشت.

سه‌کارگر زیر آوار ماندند

خبرنگار مادر کرمانشاه گزارش داد پریروز سه‌نفر کارگر در حالی که مشغول کندن پایه یك دیوار بودند،دیوار برروی آنها فروریخت ودر نتیجه هرسه کارگر بسختی مجروح شدند . مجروحین جهت مداوا به‌بیمارستان انتقال یافتند و یکی از آنها بنام مهدی معصومی ۲۱ساله براثر شدت جراحات‌وارده درگذشت .

نامه‌های عاشقانه خودرا دزدید!

دیشب آقای استوار کریمی رئیس پاسگاه ژاندارمری نعمت‌آبادجوانی راکه از دیوار خانه‌ای در نزدیك جاده ساوه پائین می‌آمد دستگیر کرد.

در جیب این جوان که غلام نام دارد ۴۳ نامه عاشقانه که همه‌آنها بخط خود این جوان و بعنوان دختری بنام زری (زهرا) نوشته‌شده بود بدست آمد .

غلام ضمن بازجوئی گفت ازدوسال پیش عاشق زهراشده‌ام دوبار ازاو خواستگاری کردم‌ولی پدر زهرا با ازدواج ما مخالفت کرد، ولی مادو نفرباهم مکاتبه داشتیم تا اینکه یکماه پیش زهرا را پدرش بمشهد فرستاد و در آنجا وکالت داد که همسر پسرعمویش بشود .

زهرا چند روز پیش برای‌من‌نامه نوشت که بهر ترتیب که هست بروم واز داخل کمد او نامه های عاشقانه‌ام رابدزدم زیراپدرشوهرش برای بردن جهیزیه او به‌تهران می آید وبعید نیست نامه‌های عاشقانه بدست او بیافتد و آبرویش برود

غلام افزود : من یك هفته‌خانه پدر زهرا را زیرنظر قرارگرفتم‌ولی بهیچ‌طریق نتوانستم وارد آن شوم تااینکه امشب از دیوار وارد شدم درکمد زهرا را طبق نشانیهائی که درنامه‌اش داده بود شکستم ونامه های‌عاشقانه‌رادزدیدم رئیس‌پاسگاه شکرالله پدر زهرا را احضار کرد اونیز علیه غلام شکایت‌نمودوغلام باتهام سرقت و تخریب بدادسرا فرستاده شد .

چون سم بد مزه بود با آش آن را خورد !

دیروز جوان ۲۵ ساله ای که خود را مسموم کرده بود به بیمارستان سینا منتقل شد .

این جوان گفت که سم را در آش ریخته و خورده است زیرا که سم بدمزه بود و نمی توانست آنراخالی بخورد او حاضر نشد بهیچوجه اسم خود را در دفتر بیمارستان ثبت کند .

فقط‌گفت‌که بعلت شکست در عشق دست بخودکشی زده است وقتی‌ازاو پرسیدند که چرا حاضر نیست‌اسمش را بگوید گفت : که چون زنده مانده است حاضر نیست رقیب عشقش از جریان مطلع شود و به ضعف او پی ببرد !

این جوان گفت بیکی از دوستانم گفته بودم که اگر مردم عکس و جریان زندگی مرا باطلاع روزنامه‌ها برساند تاد یگران از راهی که من رفتم و منجر بخودکشی‌ام‌شده‌نروند. این جوان از بیمارستان مرخص‌شده است .

حریقهای تهران

دیروزودیشب درمنزل علی‌شمشاد زمانی در خیابان شمیران کوچه شادمان ، در نانوائی احمد شاهسون در خیابان دردشت ، در انبار کالای آهن محمود حداد زاده در خیابان دروازه غار و در نانوائی غلامحسین سلطانی در خیابان سیمتری میدان ۲۴ اسفند . حریق هائی رخ داد که وسیله مامورین اداره آتش نشانی خاموش گردید .

زنی آتش گرفت

زن ۶۰ ساله‌ای بنام ماهی شهیدی فرزند محمد درخانه‌ای در خیابان اسکندری آتش‌گرفت .

این زن که وسیله آقای ستوان میرزائی افسر کلانتری ۸به‌بیمارستان سینا منتقل شد، نتوانست جراحات وارده راتحمل کندو دیشب‌درگذشت اوپیش از مرك گفت که موقع‌پختن غذا آتش گرفته‌است .

۶

یک خبر مهم

۶ روز دیگر ، چهار شنبه چهارم شهریور بلیطهای اعانه ملی قرعه کشی میشود و شما با خرید حتی یك بلیط اعانه ملی ناگهان برنده ۵۰۰ هزار تومان پول نقد میشوید، آنهم خالص و بدون مالیات .

روز دیگر

۵ تومان فدای

۵۰۰ هزار تومان

خالص و بدون مالیات

فیات یك قدرت فوق العاده در یك اتومبیل ظریف و زیبا

فیات ۱۵۰۰

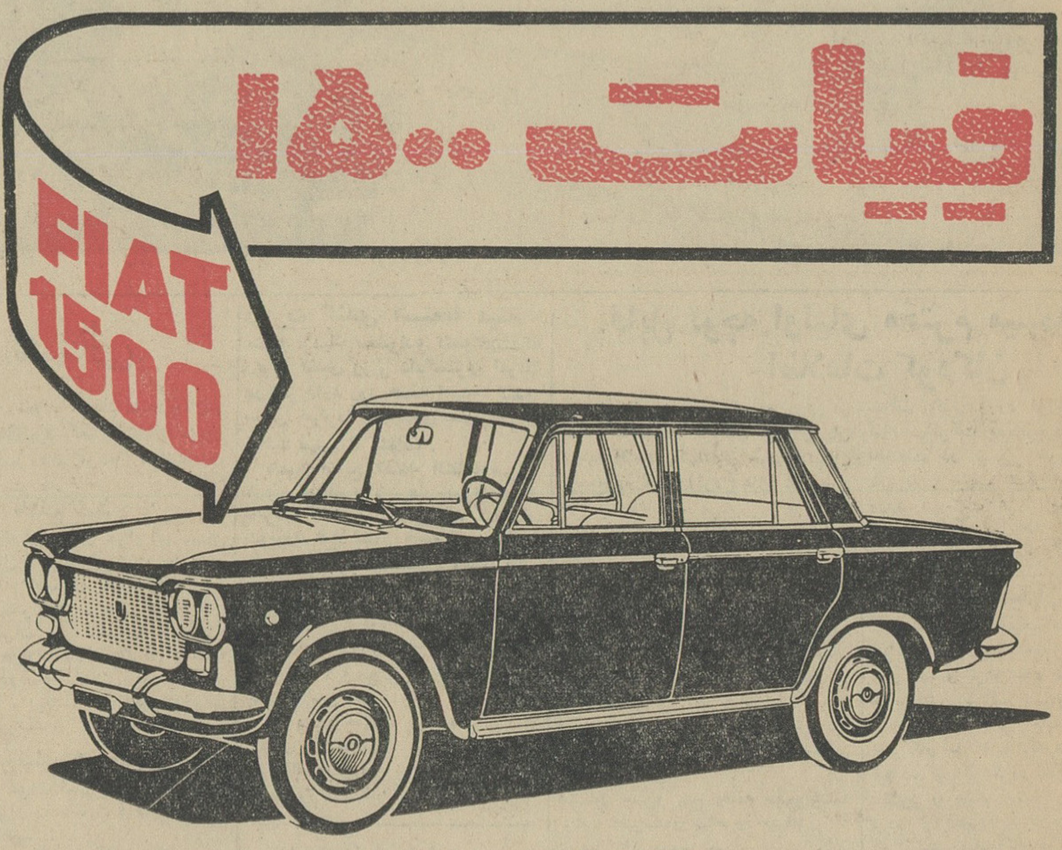

امتیازات فیات ۱۵۰۰

قدرت موتور ۸۰ اسب
چهار درب با بدنه و شاسی فولادی .

مصرف بنزین در ۱۰۰ کیلومتر ۹لیتر
۱۵۰۰۰ کیلومتر گارانتی
نمایشگاه فیات ، دروازه‌دولت ساختمان فیات
تلفن ۳۱۲۴۴

سفیر کبیر ایران درکویت بخبرنگار ماگفت:

مشکل نفت فلات قاره

بین ایران وکویت بطور منصفانه‌ای حل میشود

- در پائیز امسال نمایشگاه بزرگ اقتصادی ایران در کویت افتتاح میشود
- محصولات کشاورزی و صنعتی ایران در بسته - بندیهای جالب وارد بازار کویت خواهد شد

پیش‌از ظهر امروز تیمسار سرلشکر فرزانگان سفیر کبیر ایران در کویت در یك مصاحبه اختصاصی با خبرنگار سیاسی ما درباره مذاکرات خود در تهران اظهار داشت : دو موضوع پایه واساس مذاکرات من در تهران بوده است . یکی موضوع نفت ودیگری روابط اقتصادی دوکشور .

سفیر کبیر ایران در کویت اضافه کرد. در مدت اقامت من در تهران نماینده کشور کویت نیز برای مذاکره درباره مسئله نفت بتهران آمد ودو روز پیش، پس‌ازانجام مذاکرات مفصلی با مقامات و مسئولین نفت به کویت مراجعت کرد ، تا نظریات اولیای شرکت نفت و دولت ایران را درباره فلات‌قاره باطلاع دولت متبوعه خود برساند .

آقای فرزانگان گفت : در مورد مسئله نفت در مذاکرات تهران راه حل منصفانه‌ای پیدا شد وچون‌دولتین ایران و کویت هر دو برای تحکیم وتوسعه روابطشان آمادگی کامل‌دارند بنابراین امیدواری کامل هست که‌در آینده نزدیك موجبات رفع اختلاف فراهم شود و این مسئله که سالها است لاینحل مانده حل شود .

● اطلاع ندارند

تیمسار فرزانگان‌سپس اضافه کرد: مردم کویت آنطور که باید و شاید از پیشرفت های صنعتی ، اقتصادی ، اجتماعی و فرهنگی و بطور خلاصه جهش و جنبش سریع ما بسوی‌ترقی وتکامل در چند سال اخیر اطلاع‌زیادی ندارند و بعضی اوقات این بی‌اطلاعی از امور مملکت ما بحدی است که‌باعث حیرت و تعجب من میشود .

تیمسار فرزانگان گفت : روی‌همین اصل مذاکرات مفصلی با آقای‌دکتر هالیخانی وزیر اقتصاد انجام داده‌ام‌تا پس‌از عزیمت به کویت مقدمات‌تشکیل نمایشگاه اقتصادی ایران را درکویت فراهم کنم .

دراین نمایشگاه مصمم هستیم‌محصولات صنعتی ، کشاورزی و هنری ایران را به بهترین وجهی بمعرض نمایش بگذاریم . تاریخ افتتاح نمایشگاه اواخر پائیز است و بمدت دو هفته‌باز خواهد بود .

سفیر کبیر ایران در کویت اضافه کرد : در نظر است این نمایشگاه‌در نقاط دیگری از شیخ‌نشین‌های خلیج نیز بمعرض نمایش گذاشته شود.

● روابط دو کشور

تیمسار فرزانگان در مورد روابط‌دو کشور اظهار داشت: بنظر من هیچ موضوعی که بشود آنرا غیر قابل‌حل تلقی کرد بین دو دولت وجود ندارد و مسائلی که‌از چند سال پیش مورد بحث بوده در یك محیط دوستانه در حال بررسی و مطالعه است .

سفیر کبیر ایران در مورد اتباع ایران در کویت اظهار داشت: درچند سال اخیر و بخصوص پس‌از اعلام استقلال کویت و بعلت وضع‌مقررات مخصوص‌مراجعه‌اتباع ایران در شیخ نشینها و کویت بسفارت ایران‌بمیزان قابل توجهی‌بالارفته، بنابر این‌تسهیلات فراوانی برای تهیه مقدمات گذرنامه برای ایرانیان فراهم شده است .من از بدو ماموریتم دستگاه کنسولی سفارت رادر کویت توسعه دادم و برای اقامت ویامراجعت ورودایرانیان پرسشنامه خاصی تنظیم کردم .

● قانون جدید

امادر مورد کار کردن ایرانیها در کویت باید عرض کنم : دولت کویت در صدد است قانون مهاجرت جدیدی برای بیگانگان مقیم آن کشور تنظیم کند وبموجب این قانون که هنوز بطور رسمی منتشر و بمورد اجرا گذاشته نشده مدت کوتاهی برای اقامت کسانی که بطور موقت به آن کشور میروند در نظر گرفته شده. این قانون در مورد کسانی که بطور دائم بخواهند اقامت کنند میگوید که بایستی شاغل باشند و چون کشور کویت از نظر احتیاجات صنعتی‌بی‌نیاز است بااقامت افرادبیکار در آنجا موافقت نخواهد کرد.

● روابط اقتصادی

تیمسار فرزانگان در مورد مبادلات بازرگانی و صادرات ایران به کویت اظهار داشت : آنچه مسلم و روشن است اینست که میزان صادرات ما به کویت نسبت به واردات‌ما فوق‌العاده کم است و علت آنهم اینست که کویت بندر آزادی است و حمل ونقل کالا از سایر ممالك به آنجاشرایط خاص و مشکلی ندارد و بنابر این صادر کردن اجناسی که‌بکویت وارد میشود فوق‌العاده سهل و آسان است ولی دربین صادرات ما چیزی که‌فوق العاده باشد وجود ندارد !

البته‌فرش ایران بکویت صادرمی شود که بازار آنهم دراین‌اواخر راکد شده و علت آنهم ، احتمالا درست‌عمل نکردن صادر کنندگان فرش است زیرا اصولا تجار ایرانی توجه به نوع فرشهای مطلوب اعراب ندارند و یانمیدانند که اعراب چه نوع فرشی میخواهند. البته باید این موضوع‌مورد توجه تجار باشد تابازار فرش در کویت از صورت کنونی خارج شود.

امابر مورد سایر کالاهای‌صادراتی وزارت‌اقتصاد طرحی تنظیم کرده که

تاسیس شرکت واحد مصالح ساختمانی

مورد توجه دولت و حتی سازمان های ساختمانی کشور قرار گرفته

ایجاد شرکت واحدمصالح‌ساختمانی مورد توجه دولت و مقامات مسئول ساختمانی و خانه‌سازی کشورقرار گرفته است.

درحال حاضر چون عرضه انواع مصالح ساختمانی بطور جداگانه‌و نامنظم صورت میگیرد لذاهماهنگی در وضع توزیع مصالح ساختمانی وجود ندارد .

باتوسعه امور ساختمانی و برنامه وسیع خانه‌سازی ایجاد شرکت واحد مصالح ساختمانی و ادغام سازمان های فروشنده مصالح در یکدیگر مورد توجه واقع شده‌است

بااین اقدام هم مصالح سریع‌تر دراختیار مصرف کنندگان قرار خواهد گرفت و هم بواسطه‌خرید های یکجا شرکت‌قادر بتقلیل قیمت ها خواهد بود .

هم‌اکنون غیراز سیمان و آجر سایر انواع مصالح مرکزواحدی برای توزیع و نظارت در امر تولید وفروش ندارد . درحالیکه باادغام این‌سازمان‌ها وتشکیل‌مرکزواحدی برای‌انواع‌مصالح ساختمانی بهبودی در وضع توزیع صورت گرفته و نظارت برتولید آسان میگردد.

جمعیتهای‌زنان وابسته‌به‌شورایعالی‌جمعیتهای زنان ایران در تظاهرات‌و جشنهای ۲۸مرداد شرکت کردند ودر دسته‌های منظم با دردست داشتن حلقه‌گلهای متعدد بمیدان ۲۸ مرداد رفتند و درآنجا ضمن تجلیل ازشهدای ۲۸مرداد ،گلهارا دربای مجسمه ۲۸مرداد نثار کردند .

توضیح سفارت رومانی

ازسفارت رومانی در تهران اطلاع میدهند برخلاف اخباری که توسط خبرگزاریهای خارجی مخابره ودر مطبوعات انتشار یافته پرزیدنت «گئورگی‌گئورگیودژ» رئیس شورای دولتی جمهوری رومانی از سلامت کامل برخوردار هستند و دربرخاست بانجام وظایف خود مشغولند .ایشان روز ۱۴ اوت یك هیئت نمایندگی از جمهوری کره را بحضور پذیرفته‌اند که جریان آن از تلویزیون بخارست پخش شده است .

مجسمه ده متری رودکی

در «دوشنبه» پایتخت تاجیکستان برپا میگردد

رادیو مسکو دیشب دربخش اخبار فارسی خود گفت :

در دوشنبه پایتخت تاجیکستان مجسمه رودکی پایه‌گذارشعر فارسی برپا میگردد این مجسمه که ده متر طول آن خواهد بود دریکی از میدان های شهر که از آنجا منظره زیبائی از کوهها وجلگه‌های شکوفان،مشاهده میگردد ، نصب خواهد شد . تصمیم احداث‌این مجسمه از طرف دولت تاجیکستان در روزهای برگزاری جشن هزارو صدمین سال تولد رودکی‌اتخاذ گردیده بود ، بیش از چهل نفر از مجسمه‌سازان در کنکوری که برای تهیه بهترین طرح مجسمه ترتیب داده شده بود شرکت کردند وطرحی که فواد عبدالرحمانف مجسمه ساز آذربایجانی ارائه کرده بود بعنوان بهترین طرح شناخته شد . مراسم پرده برداری از مجسمه رودکی در پائیز سال جاری انجام میگیرد .

یك پیشه‌ور جزء در بازار

پول کلانی پیدا کرد

ولی آنرا به معتمد بازار سپرد تاصاحبش پیدا شود

امروز آقای غلام مالکی پارچه فروش وپیشه‌ور کم‌سرمایه بازار تهران بروزنامه مراجعه کرده و اعلام کردکه دربازار تهران مبلغ کلانی پول نقد پیداکرده‌وبلافاصله آنرا تاپیداشدن صاحب اصلی پول نزد یکی از معتمدان و اصناف بازار بامانت گذارده است .

آقای غلام مالکی گفت: پول‌را در منطقه چهارسوق‌بزرك پیداکرده وبرای آگاهی صاحب پول آنرا در روزنامه اطلاعات اعلام میدارد.

یابنده یك کاسب جزء و پارچه فروش بازار است که جمع کل سرمایه‌اش از دوهزارتومان‌بیشتر نیست . امانت و درستی و صحت عمل اصناف و بازاریان تهران معروف است و آنها اصل عدالت و درستی‌رامافوق تمام مسائل میدانند واصناف و بازاریان بایك قول ساده میلیونها تومان معامله‌ومبادله‌تجاری انجام میدهند و باین دلیل است که یك پیشه‌ور کم سرمایه و امین و درستکار از قید هزارها تومان پول میگذرد و آنرا پس از یافتن به معتمد بازار میسپارد .

خبرنگار ما مینویسد که رقم‌پول پیداشده بین بیست الی پنجاه هزار تومان است و برای آنکه‌اشخاص دیگری نتوانند ادعای تصاحب پول رابکنند رقم واقعی آن فعلا فاش نمیشود . یابنده پول اعلام کردکه صاحب آن جهت دادن مشخصات ودریافت پول میتواند به خیابان اسلامبول پاساژ گوشت مغازه‌آقای عباس تیموری مراجعه نماید.

کنگره دندانپزشکی

روز ۲۳ شهریور ماه امسال‌دومین کنگره دندان‌پزشکی در تالار ابن‌سینای دانشکده‌پزشکی‌دانشگاه تهران طی مراسم خاصی گشایش خواهد یافت این کنفرانس مدت ۵روز ادامه خواهد داشت .

تشکیل کنفرانس روسای ادارات ریشه‌کنی مالاریا

خبرنگار ما در کرمان اطلاع داد: بریروز کنفرانس روسای ادارات ریشه کنی مالاریای شهرستان‌استان کرمان در اداره ریشه‌کنی مالاریای شهرستان‌کرمان‌با حضورآقای‌مهندس رئیس‌زاده معاون امور اداری‌سازمان ریشه‌کنی مالاریا و آقایان دکترتقوی سرپرست اداره و مهندس موحدی رئیس عملیات صحرائی تشکیل شد. در این جلسه پیرامون برنامه‌عملیاتی سال ۴۴ مذاکره شد وتصمیماتی‌اتخاذ گردید . کنفرانس روسای ادارات ریشه‌کنی مارلایا بمدت پنج روزادامه دارد .

متهمین غائله فارس

وکلای مدافع خودرا در دادگاه تجدیدنظرتعیین میکنند

تابحال سه‌نفر ازمتهمین وکیل مدافع تعیین کرده‌اند

خبرنگار ما در شیراز گزارش داد: دیروز از طرف دادگاه تجدید نظر زمان جنك شیراز به ۱۱ نفر متهمین غائله فارس که در دادگاه بدوی زمان جنك چند نفرشان محکوم‌باعدام و بقیه به حبسهای مختلف محکوم شده اند اطلاع داده شد که هرچه زودتر وکلای مدافع خود را برای دفاع در دادگاه تجدید نظر تعیین نمایند .

تاکنون سه نفر از متهمین باسامی صمصام بختیار ، محمد حسین‌صولت قشقائی و فریدون جاویدی بترتیب آقایان‌سرهنك تخشا ، سرگرد ستوده وستوان‌آقائی‌وکلای‌مدافع‌سابق‌خودرا تعیین کرده‌اند .

دبستان وکودکستان ایران سوئیس

از اول شهریور ماه همه‌روزه‌از ساعت ۹ تا ۱۲ آماده نامنویسی میباشد

آدرس خیابان کاخ جنوبی شماره ۴۱۹

دبیرستان خرداد

درسال تحصیلی (۴۳-۴۴) دبیران زیردراین دبیرستان تدریس میفرمایند.

گروه ریاضیات — آقایان : بحرانی - زاوشی-پورفتحی مسعود محمدی - شیخ رضائی. مهندس پارکی.

گروه فیزیك‌وشیمی — آقایان- بازرگان- بزازی- تهوری- منصوربیگی- مقربیان- مهندس ایریائی

گروه طبیعی — آقایان : صابر- تجلی‌پور- صنیعی- صفائی

گروه‌ادبیات‌وفلسفه‌ومنطق — آقایان: نصرالله - دکترالهی- دکترسلامیان دکتریاری - ظهوری - زرین قلم

گروه زبان خارجه — آقایان: ابراهیمی- طغرائی- بصیریان

علوم اجتماعی — آقایان: برهان آزاد - طریقی

نشانی: چهارراه سیدعلی کوچه حریر فروش‌دبیرستان خرداد تلفن ۳۰۵۴۵۸

دبیرستان دختران نخشب

تحت نظر خانم والی‌زاده همه‌روزه ثبت‌نام میکند - تجریش اول خیابان نیاوران .

پانسیون شبانه‌روزی کودك

ثبت‌نام می‌کند

اطفال ازچهارسال تا۱۲ سال پذیرفته میشوند ودرکلیه کلاسها انگلیسی تدریس‌میشود

آدرس: شمیران دربند ایستگاه افخمی پانسیون‌کودك. تلفن ۸۴۵۷۷

گروه‌فرهنگی کارون

دبیرستان شماره(۱) پسران

شامل دوره‌کامل متوسطه شعبه طبیعی وریاضی

ثبت‌نام همه روزه صبح‌و عصر

نشانی امیریه‌روبروی‌منیریه تلفن ۴۶۳۲۵

برنامه آینده سینماهای

ایران - میامی تهران - سیلوانا

سابقه خدمت لیسانسیه‌ها

بقیه از صفحه اول

تحصیلی لیسانس بوده‌اند،ازمزایای تبصره ۳۵ استفاده خواهند کرد.

این رویه در وزارت پست‌وتلگراف در موقع تبدیل رتبه اداری به‌فنی بموقع اجراگذارده شد .

درتبدیل رتبه

تبصره ۳۵ قانون بودجه میگوید: «نصف‌مابه‌التفاوت حقوق رتبه‌اداری کارمندان لیسانسیه کادر اداری،با حقوق رتبه‌ای که به کارمندان لیسانسیه وزارت پست و تلگراف‌و تلفن براثر تبدیل رتبه اداری به فنی تعلق میگیرد،بعنوان فوق‌العاده مخصوص بکارمندان لیسانسیه شاغل وزارتخانه‌ها و سایرموسسات دولتی پرداخت میشود.

آنچه که « براثر تبدیل رتبه اداری به‌فنی» بکارمندان لیسانسیه پست و تلگراف تعلق گرفت ، باید طبق قانون بکارمندان لیسانسیه اداری کادر اداری شاغل ، نیزتعلق بگیرد .

در تبدیل رتبه در وزارت پست‌و تلگراف ، سوابق خدمت‌بدون‌توجه باینکه چه مدت آن‌بامدرك‌لیسانس وچه مدت آن بامدرك غیرلیسانس طی شده است ، ملاك تبدیل رتبه اداری به‌فنی قرار گرفت . بهمین جهت کلیه کارمندان لیسانسیه اداری کادر اداری شاغل که در موقع تصویب و اجرای قانون لیسانسیه باشند براساس سابقه خدمت خود نصف مابه‌التفاوت رابه عنوان «فوق‌العاده مخصوص»یا حق لیسانس دریافت خواهند کرد.

دبیرستان دوشیزگان سپهر

سمه روزه صبح وعصر برای دوره اول ودوم (طبیعی و ریاضی)

ثبت نام مینماید ثبت نام کلیه دانش آموزان اول مدارس مجانی‌است

علوم ریاضی - تحت نظر آقایان بهمنیار - صداقت کیش - مهندس کچوری - سرکنی - شاهمیر - جعفری .

علوم تجربی - ایازی - بزازی - بهتاش دکترصادقی - امیدوار - دکتر مساواتی - ایزدپناه - رجائی .

زبان - پرماس - طغرائی - رهبری

تخت جمشید خیابان ملك الشعرای بهار تلفن ۷۵۶۵۰۹

موسسه زبانهای خارجی

وابسته بانجمن زباندانان اروپا

قابل توجه مشمولین دیپلمه خرداد ۱۳۴۳

ومشمولین **دیپلمه سالهای قبل متولد ۱۳۲۳** که دارای برگ آماده بخدمت پزشکی وغیره نباشند **درکلاسهای رسمی دانشجویان اعزامی بخارج زبان انگلیسی - فرانسه - آلمانی این موسسه** پذیرفته‌میشوندوتاپایان تحصیل از خدمت مقدس‌سربازی معاف خواهند بود . **بعلاوه در صورت موفقیت در امتحانات بدریافت گواهینامه دانشگاه کمبریج نائل خواهند شد .**

خواهشمند است‌با در دست داشتن ۶ قطعه عکس ۴×۶ و۴ برگ‌رونوشت‌شناسنامه‌ومدرك‌قبولی‌ششم‌دبیرستان بدفتر موسسه یابیکی از **شعب ذیل مراجعه فرمائید .**

تشانی - شعبه مرکزی **خیابان شاه ساختمان آلومینیوم طبقه پنجم شماره ۵۲۱ تلفن ۶۰۸۲۹** شعبه‌شماره۲ - تجریش خیابان دزاشیب روبروی کلانتری ۱ خیابان بهرادساختمان دبیرستان آموزش وپرورش .

شعبه شماره ۳ - خیابان حشمت‌الدوله مقابل کلانتری۸ ساختمان دبیرستان امید ایران تلفن ۴۲۹۳۱

هیئت مدیره

کانون فرهنگی استاد بهمنیار

افتتاح دبیرستان دختران شماره یك (مهین دخت) را باطلاع اولیاء محترم‌دانش آموزان میرساند جهت ثبت‌نام دوره اول دبیرستان و شعبات ریاضی ، طبیعی . ادبی دوره دوم همه روزه صبح و عصر بدفتر دبیرستان واقع در خیابان تخت جمشید ، مقابل در ورودی سفارت آمریکا کوچه مژده‌ای مراجعه فرمایند تلفن ۶۹۰۷۹ بهتاش - بهمنیار - رکنی - شاهمیر - مساوات .

دبیرستان فردوسی

درآغاز هشتمین سال خدمات فرهنگی‌خود باسازمان آموزشی زیر فقط ازدانش آموزان جدی وعلاقمند بتحصیل درکلاسهای دوره اول ودوره دوم (ششم ریاضی وطبیعی) ثبت‌نام مینماید.

۱- گروه ریاضی - آقایان ازگمی - بحرانی - خدابخشر زاوشی - عسکری - قاسملو - نیك‌بین.

۲- گروه تجربی - آقایان رضی‌زاده - دکتر زمانی - قادری - دکتر قینی - مظفرزاده - دکتر معیری - مؤذنی.

۳- گروه زبان خارجه - آقایان آهنچی - پرورنده - دکترجزایری.

۴- گروه ادبیات فارسی وعلوم اجتماعی - آقایان آیت‌اللهی - امیرظفری - تبسمی - مهدی زمانی.

۵- معلم راهنما - آقای اسمعیل سررشته‌داری دبیر باسابقه و قدیمی وزارتفرهنگ.

مجسمه ۲۴ اسفند - خیابان‌جمشیدآبادشمالی تلفن۴۱۸۶۴

دبستانهای دخترانه وپسرانه **نوید** وهمچنین دبیرستان دخترانه نوید وابسته به گروه‌فرهنگی فردوسی همه روزه ثبت‌نام مینماید.

خیابان نواب چهل متری تلفن ۶۱۲۰۶۴

کودکستان‌ودبستان آینده

آینده

زیرنظر توران اشتیاقی متخصص تعلیم وتربیت ازآمریکا

چهارمین سال فعالیت خود را آغاز میکند .

نام‌نویسی همه روزه صبح و عصر .

خیابان کاخ - کوی آذر - تلفن ۶۷۳۱۳

کودك امروز

دفتر دبستان از اول الی آخر شهریورماه همه‌روزه ازساعت ۹تا۱۲ آماده نامنویسی است .

نشانی - خیابان قدیم شمیران - سیدخندان‌تلفن ۷۵۱۹۳

دبیرستان شبانه‌روزی‌مسیحی‌ادونتیست

برای سال اول دبیرستان دانش‌آموز می‌پذیرد .

آدرس - تجریش - فرمانیه - ایستگاه سبتیه

دبیرستان ادونتیست تلفن ۸۸۰۱۷۲

اطلاعات

پنجشنبه
● ۲۰ اوت ۱۹٦٤
● ۱۲ ربیع‌الثانی ۱۳۸٤
● شماره ۱۱٤٦٦
● سال سی و نهم

اطلاعیه وزارت دادگستری :

درباره پرونده احمد نفیسی

● دادستان و دادیار دیوان کیفر تقاضای تبدیل قرار شهردار سابق و سایر متهمین را کردند

امروز این اطلاعیه از طرف اداره اطلاعات و مطبوعات وزارت دادگستری منتشر شده‌است .

درمورد پرونده مربوط به سوء استفاده و تدلیس درموردخریدزمین رباط‌کریم واعمال قدرت رسمی برای جلوگیری از اجرای تصویب نامه مربوط به وصول عوارض ازآگهی های‌تلویزیونی وسوء استفاده درامر اسفالت‌خیابان های تهران ، از طرف آقای بازپرس درباره شهردارسابق‌وبعضی ازماموران شهرداری‌وافرادی‌که متهم‌بسوءاستفاده شده‌اند،قرارمجرمیت‌ونسبت به‌برخی‌از آنان قرار منع تعقیب صادر شده‌بود، آقایان دادیار و دادستان دیوانکیفر در باب مجرمیت متهمین در قسمت‌خرید زمین رباط کریم و آگهی های تلویزیونی موافقت خود را اعلام‌نمودند وپرونده‌رانزد بازپرس اعاده دادند که پس از تکمیل آن درقسمت‌مربوطه‌به اسفالت‌موضوعاتیکه‌هنوزازطرف‌بازپرس اظهارنظر نشده ، برای اقدام‌شایسته ارسال‌دارندوضمنا بعلت‌رفع‌بیم تبانی وعدم وجودموجب برای ادامه‌بازداشت تقاضای تبدیل قرار بازداشت را به تامین مقتضی دیگر نمودند.

پنجهزار کشاورز صاحب‌زمین شدند

خبرنگار ما در آمل گزارش‌داد ساعت ۹٫۳۰ صبح امروز تیمسار سپهبد ریاحی وزیر کشاورزی بمنظور توزیع اسناد مالکیت‌زارعین قراء مازندران وارد آمل شد . مراسم توزیع اسناد در محوطه دبیرستان پهلوی آمل انجام‌گردید وطی آن نمایندگان پنج هزار نفر دهقان مازندرانی اسناد مالکیت‌خود را از وزیر کشاورزی‌دریافت‌داشتند وصاحب زمین شدند .

ازدانش آموزان متمکن شهریه بیشتری گرفته میشود

امروز خبرنگار فرهنگی ماکسب اطلاع کرد که قراراست درانجمن های خانه ومدرسه دبیرستانهای کشور که‌هرچند وقت یکبار تشکیل‌میگردد نحوه پرداخت شهریه دانش‌آموزان متمکن و ثروتمند روشن گردد . بقرار اطلاع‌ازدانش آموزانی که وضع مالی آنان خوب باشد شهریه بیشتری گرفته خواهد شد .

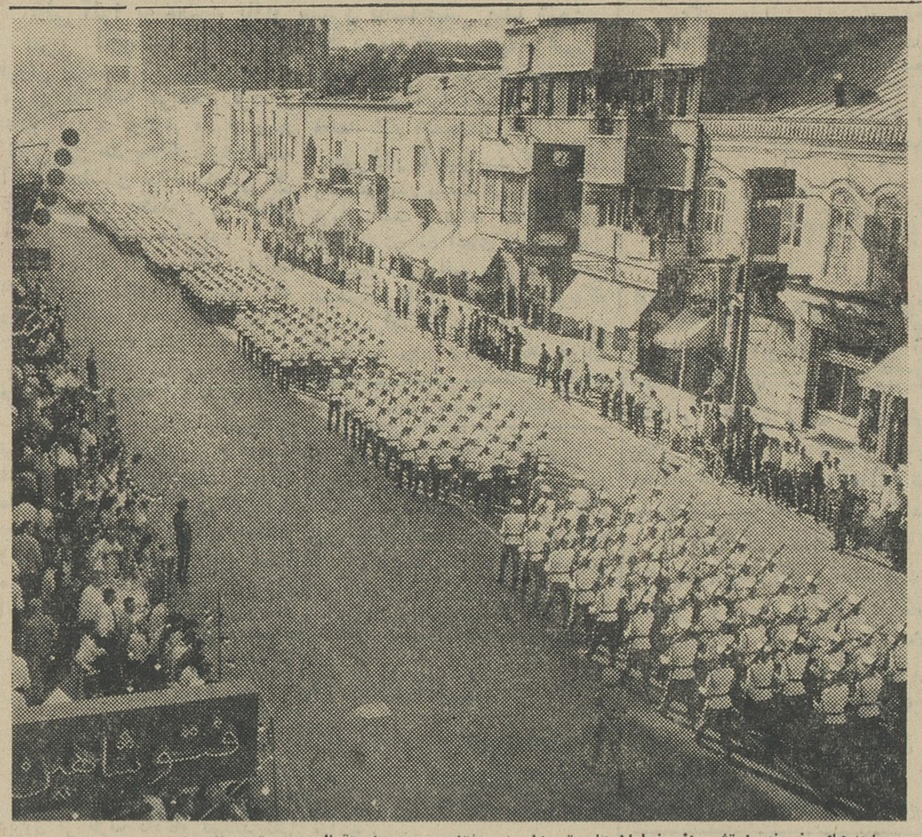

واحدهای نمونه ارتش از خیابان های تهران رژه رفتند و مورد استقبال مردم قرار گرفتند .
در این عکس دانشجویان دانشکده افسری هنگام عبور از خیابان‌اسلامبول دیده میشوند .

نخست‌وزیر هامبورگ شرفیاب شد

آقای دکتر «نورمان» نخست وزیر ایالت هامبورگ و همراهان پیش از ظهر امروز در کاخ سعدآباد بحضور شاهنشاه‌شرفیابی حاصل‌کردند .

نخست‌وزیر هامبورگ سپس بدیدن آقای منصور نخست وزیر رفت .

آقای دکتر نورمان و همراهان‌فردا صبح بمنظور بازدید از آثار تاریخی به اصفهان میروند و بعد از ظهر روز جمعه به تهران مراجعت می نمایند .

آقای‌دکترنورمان و همراهان‌بامداد روز شنبه تهران را بسوی کابل‌ترک میکنند .

اعطای نشان هلال پاکستان به تیمسار ارتشبد حجازی رياست ستادبزرگ‌ارتشتاران

درچهاردهم ماه اوت ۱۹٦٤ که روز استقلال پاکستان است یك قطعه نشان هلال پاکستان از طرف حضرت فیلد مارشال محمد ایوب خان رئیس‌جمهور پاکستان به‌تیمسار ارتشبد حجازی رئیس ستاد بزرگ ارتشتاران اعطاء گردید.

نشان هلال‌پاکستان بعد از نشان (نشان پاکستان)که مختص سلاطین وروسای جمهور میباشد عالیترین نشانی است که به‌شخصیت های‌برجسته اعطاء میگردد و تیمسار ارتشبد حجازی نخستین مقام نظامی خارجی است‌که هلال پاکستان‌را دریافت نموده‌است .

بدین مناسبت تیمسار ارتشبدمحمد موسی‌رئیس‌ستاد ارتش پاکستان . تیمسار دریا سالار افضل رحمان خان فرمانده نیروی دریائی پاکستان.

شرکت نماینده ایران در کنفرانس زلزله شناسان

از طرف موسسه ژئو فیزیك ایران نماینده‌ای به کنفرانس دانشمندان زلزله شناس ، اعزام خواهد شد .

کنفرانس دانشمندان‌زلزله شناس در بهمن ماه امسال ،در زلاند جدید بر گزار خواهد شد .

آقای عزیز احمد معاون وزارت امور خارجه پاکستان و آقای طیب حسین سفیر کبیرپاکستان‌در دربارشاهنشاهی ایران پیامهای تبریکی برای تیمسار ارتشبد حجازی ارسال داشته‌اند.

برای شرکت در یازدهمین قرعه کشی

صدهزارتومان

وام بدون بهره

فقط تا چند روز دیگر فرصت باقی است.

با افتتاح یك حساب تشکیل سرمایه‌در

بانك عُمران

بی‌آنکه حتی یکشاهی از جیب خود داده باشید

● هر ماه شانس صد هزار تومان وام بدون بهره
● هر فصل شانس‌دریافت‌جایزه‌مادام‌العمرهزارتومان‌ماهیانه
● ٤٪ بهره دائمی
● امکان‌دریافت‌وامهای طویل‌المدت برای‌رفع‌مشکلات‌زندگی
● ویا ایجاد یك‌عادت‌پسندیده پس‌اندازدرمیان‌افرادخانواده

برای شما وجود دارد

پولی‌واکه‌شمابرای افتتاح حساب تشکیل سرمایه‌میپردازیدپول‌خودشماست

آگهی استخدام

سازمان آب و برق خوزستان جهت تکمیل کادر پرسنلی خود درخوزستان افراد واجد شرائط زیر را از طریق امتحان و مصاحبه باحقوق‌مکفی استخدام مینماید .

۱ـسرپرست تعمیرات وسائل پرقی باحداقل ۵سال سابقه کار در امور مربوط به‌تعمیرات موتورهای برق . داوطلبان بایستی مهندس برق یامکانیك و یادیپلمه باسابقه کار طولانی‌باشند .

۲ـپزشکیار باگواهینامه پزشکیاری از موسسات‌آموزشی‌معتبر با۲سال سابقه کار

۳ـدانوی پرستار تحصیل کرده رشته پرستاری باتجارب کافی

٤ـماشین‌نویس انگلیسی و فارسی درجه یك باسرعت حداقل ٤۰ کلمه‌در دقیقه‌و دو سال سابقه کار.

۵ـتندنویس انگلیسی باسرعت حداقل ۸۰ کلمه در دقیقه‌و ۲سال سابقه کار سن داوطلبان بایستی کمتر از٤۰سال‌بوده ونیز ازخدمت نظام معاف وبزبان انگلیسی‌آشنائی کافی داشته باشند .

واجدین شرائط میتوانند تا۲۰ شهریور ماه‌جاری جهت تکمیل برك درخواست شغل به‌قسمت تشکیلات و آموزش سازمان‌آب‌و برق خوزستان واقع درخیابان خردمند شماره ۹۹ درتهران ویا به‌اداره کارگزینی این سازمان‌در اهوازواقع‌درمیدان راه‌آهن‌مراجعه نمایند .الف ۳۲۷۵

سازمان آب وبرق‌خوزستان

آ_۱٦٥٦۸ ۱_۳

ارکستر و رقص
همه شب
در باغ روستائی
طبقه‌ششم‌هتل‌مرمر
تلفن ٦٤٤۷۸ ـ ٦٤٤۷۹

پمپ شناور امو EMU

پمپ شناور امو
با صرفه ـ بادوام ـ قابل اطمینان
بقدرت نیم الی ۵۰ اسب
جهت منازل ـ باغات و
مزارع ـ نماینده انحصاری
درایران، شرکت زرتشی
تهران، خیابان سعدی ساختمان
زرتشی ـ کوچه ممتاز، تلفن های
۳۵۲۸۲ و ۳۸٦۲۱

مراسم قرعه‌کشی
حساب‌پس‌انداز بانك‌تجارت خارجی ایران
ساعت ٦ بعد ازظهر روزشنبه ۳۱ مردادماه در سالن آئینه
بانك واقع در خیابان سعدی جنوبی ـ کوچه بانك بعمل
خواهد آمد . دارندگان‌محترم‌حساب پس انداز و کلیه
علاقمندان میتوانند در این‌مراسم حضور بهمرسانند

یکی دیگر از:
محصولات کارخانجات
مهندس سیروس ارجمند
ماشینهای آتش نشانی

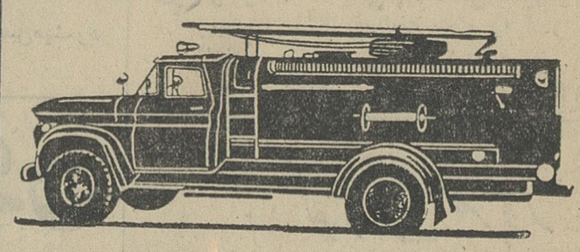

جاده دماوند: تهران پارس ـ تلفن ۷۸۱۵٦۱ ـ ۷۸۱۵٦۲ ـ فروشگاه ۴۰۴۱۳

قبول شدگان درامتحان کتبی داوطلب‌پرستاری (تهران) شرکت‌ملی نفت ایران

از نامبردگان ذیل که در امتحانات کتبی داوطلبان‌پرستاری قبول شده‌اند خواهشمند است به ترتیب برای مصاحبه بشرکت ملی نفت ایران (ساختمان مرکزی‌خیابان‌تخت جمشید طبقه۸)اداره کل آموزش‌وپرورش مراجعه‌نمایند

روز یکشنبه اول شهریورماه ۱۳٤۳

ردیف	نام خانوادگی	نام	شماره‌کارت
ساعت ۸ صبح			
۱ـ	ازدریان فرد	ویدا	۲۷٤
۲ـ	اسحق لاریجانی	فاطمه	۲٤٤
۳ـ	اسدی لنگرودی	حمیده	۳٦۲
٤ـ	اعتماد	کیوان	۳۷۰
۵ـ	بصیری	پروین	۳۳۱
٦ـ	بهادری برچلوئی	طاهره	۲٦٤
ساعت ۹ صبح			
۷ـ	جمشیدی پور عراقی	محبوبه	۲۰٦
۸ـ	خزین	معصومه	۱۵٦
۹ـ	خلیلی	وجیهه	۳۸۷
۱۰ـ	دانشمند	بتول	۸۷
۱۱ـ	ذکریان قره داغی	نوریس	۳۵
۱۲ـ	راجی	شهین دخت	۳٦۰
ساعت ۱۰ صبح			
۱۳ـ	راد	پروین	۲۵٤
۱٤ـ	رزاقی خمسی	ناهیده	۱۸٤
۱۵ـ	سینا	ناهید	۳۲۳
۱٦ـ	صادقیان	شهلا	۱۰٤
۱۷ـ	صفائی سمنانی	منصوره	۱۰۳
۱۸ـ	کجوئی	شهلا	۲۷۸
ساعت ۱۱ صبح			
۱۹ـ	کوهپایه عراقی	شهناز	٤۲۹
۲۰ـ	کلابی	مهین	۳٦۱
۲۱ـ	محترمی زواردهی	خورشید سادات	۱۷۰
۲۲ـ	منعم	سیمین	۲٤۹
۲۳ـ	موسوی	رفیعه	۳۵۷

روز ۲ شنبه دوم شهریورماه ۱۳٤۳

ساعت ۸ صبح			
۱ـ	مولی یزدان پناهی	فروغ‌السادات	٤۰۳
۲ـ	نیکوکار	تهمینه	۸٦
۳ـ	وثوق	پروین	۱۱۰
٤ـ	مولی یزدان‌پناهی	فخرالسادات	٤۰٤
۵ـ	باباشمس	شهناز	٤۲٦
٦ـ	باو	شهلا	۱۵۵
ساعت ۹ صبح			
۷ـ	بصیری غرب	مینا	۱۵٤
۸ـ	برهانی علمداری	مهوش	۲٤۸
۹ـ	پانوسی	نینا	۳٦۳
۱۰ـ	پورعابدی	طاهره	۲۹۸
۱۱ـ	تسبیح‌پور	فرانك	۳۰۹
۱۲ـ	حقیقی	مهری	۲۰۹
ساعت ۱۰ صبح			
۱۳ـ	حمیدی	فرزانه	۹۵
۱٤ـ	دارا	فرشته	۱٦۰
۱۵ـ	دانشور	مهین	۱٦۷
۱٦ـ	درویش	کبری	۳۰۵
۱۷ـ	رستمی رابط	طاهره	۳۳
۱۸ـ	سیدیزدانی	فاطمه	۲۱۰
ساعت ۱۱ صبح			
۱۹ـ	شاد	نسرین	۲۲٦
۲۰ـ	صفائی	شهلا	۲۵۱
۲۱ـ	صفائی خلج‌ابادی	مینو	۱۰
۲۲ـ	ضیاالبنی	گوهر	۳۳۷
۲۳ـ	طاوسی تفرشی	مریم	۷۳

سه‌شنبه سوم شهریورماه ۱۳٤۳

ساعت ۸ صبح			
۱ـ	طباطبائی‌نوازه	افتخارالسادات	۳۳۰
۲ـ	عشنی	معصومه	۲۹۷
۳ـ	کردرستمی	ناژیلا	۵۵
٤ـ	کرفه خواه	مهین	۳۹۷
۵ـ	کیوان جاه	فرح	۱۲۸
٦ـ	لطفی زاده	توران	۱۵۲
ساعت ۹ صبح			
۷ـ	محمدی	روح‌انگیز	٤۳٤
۸ـ	نادری	لطیفه	۱۷۳
۹ـ	نیکفر	ناهید	۱٤۱
۱۰ـ	نیکوبنیاد راد	نرجس	۱۹٤
۱۱ـ	وزیری	گیتی	۱۸۱
۱۲ـ	وطن خواهی	منیژه	۱۵۱

ردیف	نام خانوادگی	نام	شماره‌کارت
ساعت ۱۰ صبح			
۱۳ـ	وهاب‌زاده لنگرودی	زهره	۳۰۷
۱٤ـ	هرمزی بورشان	جوهن	٤
۱۵ـ	هروی	زهره	۲۸۹
۱٦ـ	همایون	رضوان	۱۳۸
۱۷ـ	هوشیدر	شهربانو	۲۱
۱۸ـ	آرین	پروین	٤٤
ساعت ۱۱ صبح			
۱۹ـ	اربابیان	شهلا	۲۰۸
۲۰ـ	اسودی	ویدا	٤۱۱
۲۱ـ	امین ناصری	مریم	۲۱۷
۲۲ـ	بوربور	لیلی	۲۰۲
۲۳ـ	پوسا	شهلا	۲۰۱

چهارشنبه چهارم شهریورماه ۱۳٤۳

ساعت ۸ صبح			
۱ـ	پناه‌مند	نیره	۳۸۰
۲ـ	توفیقی	صدیقه	۳۹٦
۳ـ	جواد زاده ماشینچیان	زهرا	۲۰۰
٤ـ	خادم‌الرضائیان	ملکه	٤۵۲
۵ـ	خاوری خراسانی	گنج‌آور	٤۱٤
٦ـ	خسروپناه	زهرا	۲۹۰
ساعت ۹ صبح			
۷ـ	خسروی	سیمین دخت	۲۰۵
۸ـ	خیام روحانی	ملیحه	۲۷۹
۹ـ	خیاوجی	مریم	۲٤۲
۱۰ـ	دادجوئی	روشنك	٤٤٦
۱۱ـ	رمضانی	فروغ	۲۷۵
۱۲ـ	ریاحی نژاد	پوراندخت	۷۱
ساعت ۱۰ صبح			
۱۳ـ	رئوفی	طاهره	٤٦۰
۱٤ـ	زرنك	فاطمه	۱۷٤
۱۵ـ	سزعلی‌فرد	زهرا	۱۱۷
۱٦ـ	سرمس	شایدام	۲۸
۱۷ـ	سیاوشی	ثریا	۱۰۱
۱۸ـ	شهریاری	نوش‌آفرین	۱۵۷
ساعت ۱۱ صبح			
۱۹ـ	صابری	شهین	۱۲۰
۲۰ـ	ظفرپور	شهلا	۳۲۹
۲۱ـ	عالم مروستی	شهلا	۳۰٦
۲۲ـ	عباسیان	حوا	۷٤
۲۳ـ	عطائیان	آفاقیه	۱۱٤

پنجشنبه پنجم شهریورماه ۱۳٤۳

ساعت ۸ صبح			
۱ـ	علی‌زاده	ژانت	۲۳۵
۲ـ	غفاری	شهلا	۲۵۳
۳ـ	فربخش	زرین	۳۱۸
٤ـ	فرومری	عشرت	۳٤٦
۵ـ	فرهنك مهر	مهرانوش	٤۱
ساعت ۹ صبح			
٦ـ	فرهودی	فاطمه	٤۲٤
۷ـ	فریدی فرد	عفت	٤۱۸
۸ـ	فقیه نیاترشیزی	نسرین	۳۱۳
۹ـ	فنی‌زاده	پوراندخت	٤۲۸
۱۰ـ	کرباسی	معصومه	۱۷۱
ساعت ۱۰ صبح			
۱۱ـ	لیاقت روشن	پروانه	۲٦۳
۱۲ـ	محب خسروی	نسرین رخ	۲۵۷
۱۳ـ	مهتوفی	شکوه	٤۳۲
۱٤ـ	معصومی اصفهانی	فاطمه	٤۳۳
۱۵ـ	موسی پسیان	حسنیه	۲۵۰
۱٦ـ	مینائی بنایی	مهرانگیز	۳٤۲
ساعت ۱۱ صبح			
۱۷ـ	مقتدر مژدهی	معصومه (ویرا)	۱٤۳
۱۸ـ	نظری	گیتی افروز	۷
۱۹ـ	وفاداری	فروغ	۳۳٤
۲۰ـ	هراتیان	هما	۲٤۵
۲۱ـ	کوچك شوشتری	فروغ	۳۹۵