اطلاعات

شنبه ۱۳ دیماه ۱۳۵۴ – سال پنجاهم
شماره ۱۴۹۰۰ تکشماره ۱۰ ریال
۲۴ صفحه

بخشنامه دادگستری بدفاتر ازدواج وطلاق درباره :

شرط تازه صیغه عقد

• ثبت طلاق موکول به پرداخت نیم عشر مهریه نیست

بر صفحه آخر

هواپیمای حامل حجاج ترکیه آتش گرفت

• هواپیمای غول پیکر حامل نزدیک به ۴۰۰ حاجی بود

• در آتش‌سوزی بلژیک ۱۵ نفر تبدیل به ذغال شدند

بر صفحه ۲

خلبانان امریکائی وروسی در آنگولا باهم می‌جنگند

ارتش سرّی امریکا در آنگولا وارد جنگ شد

سربازان «میلا» که توسط کوبائی ها ومستشاران شوروی رهبری میشوند آماده شده‌اند تا با یکحمله بزرگ نیروهای «فنلا» و«اونیتا» را از پای درآورند. طبق برخی گزارشها خلبانان روسی بزودی میگ‌های ساخت شوروی را علیه «فنلا» و«اونیتا» وارد میدان‌خواهند کرد و باتوجه باینکه ضدکمونیستها برای استخدام خلبان آزاد امریکائی تلاش میکنند بزودی‌آنگولا شاهد نبرد خلبانان روسی و امریکائی خواهد بود.

۷۵۰۰ کوبائی در آنگولا به نفع کمونیستها می‌جنگند

در صفحه ۲

ماه‌محرم ماه‌سوگ بزرگ

در صفحه ٤

تا رفع نیازهای مردم «ایده»

معاون استاندار ومدیرکل حق بازگشت به‌اهوازرا ندارند!

در صفحه ۲۱

بدعوت شخصی صدام‌حسین

هویدا فردا به‌عراق میرود

در صفحه آخر

تأسیس آموزشگاه تربیت «کلفت»

ایام‌مرخصی برای وضع حمل ۱۲ هفته‌شد

در صفحه آخر

من نام‌عوامل سیادر جهان‌رافاش میکنم

این عکس متعلق به پورتر، سردبیر هفته‌نامه (کنتراسپال) یونانی است که نام ریچارد ولش رئیس «سیا» در یونان را انتشار داد و هویت او را نیز مشخص کرده بود. در پی‌این افشاگری ریچاردولش بدست عده‌ای ناشناس بقتل رسید. پورترکه پس از کشته شدن ولش آماج حملات سخت محافل آمریکایی قرار گرفته است، اعلام کردکه نشریه او مسئول کشته شدن ریچارد ولش نیست واو تصمیم دارد نام‌افراد مامور دیگر سیا را نیز انتشار دهد.
«عکس رادیویی آسوشیتدپرس»

محاکمه رهبر خام خواران

★ شعبه ۱۸ دادگاه جنحه مامورسیدگی شکایت نظام‌پزشکی علیه موسس باشگاه خام‌خواری گردید

در صفحه ۲۳

برف وکولاک ۳۰ هزار نفر رادرجاده‌هراز گرفتار کرد

بعلت نبودن بنزین مسافران اهواز وشیراز در بهبهان ماندند

در صفحه ۲۱

ساختمان بزرگترین روزنامه اسرائیل راآتش زدند

در صفحه ۲

دانشگاهها:

اسامی قبولشدگان نیمسال دوم تحصیلی دانشگاهها ۱۵ بهمن‌اعلام میشود

در صفحه ٤

طرح پیشنهادی حزب وستاخیز

اموردانشجوئی

بدانشجویان واگذار میشود

در صفحه ۳

جناب آقای دکتر حسام‌الدین خرمی

ارتقاء درجه آن دوست عزیز را تبریک عرض‌نموده موفقیت جنابعالی را از خداوند متعال خواستاریم.

کیومرث معدلی

جناب آقای حسین گل تپه

ترفیع آن‌جناب را صمیمانه تبریک می‌گوئیم

عزت‌الله طاهری– محمدرضا شاکری– عباس طاهری – عبدالحسین طاهری

دوست عزیز جناب آقای مسعود خلخالی

ترفیع مقام جنابعالی را از صمیم قلب تبریک عرض می‌نماید.

بیژن – قوامی شیرازی

آ–۴۰۸۷۲

از فردا شب

هایده

خواننده‌ای باآوای دلنشین در

باکارا

تلفن های رزرو

۶۲۵۱۷۷ – ۶۲۸۲۰۸

ایران اکسیژن

اکسیژن – ازت

تلفن ۸۲۶۴۳۶ – ۸۲۷۲۴۸

شرکت تضامنی مصطفی کلپایگانی – پسران وبرادران

نمایندگی رسمی محصولات شرکت سهامی کارخانجات صنعتی ایران ناسیونال

مینی‌بوس ۵۰۸ مرسدس بنزایران ناسیونال

بصورت مسافربری با ۲۱ صندلی دردونوع (شیشه خم وشیشه راست) با دینرسیال بزرگ – تحویل ٤ ماهه نقد واقساط

آدرس: میدان تجریش نظامی سه‌راه مختاری شماره ۲۰۲

تلفنهای :

۵۲۷۹۰۰–۵۳۶۳۰۱–۵۲۳۱۲۵–۵۳۹۳۲۰–۵۳۹۸۱۲

بانک بازرگانی ایران

باکمال خرسندی باطلاع هموطنان عزیز میرساند «شعبه خمام»

این بانک واقع در استان گیلان به موجب اجازه‌نامه شماره ۱۶۰۵ رتب مورخ ۱۳۵۴/۸/۲۰ بانک مرکزی ایران روز دوشنبه پانزدهم دیماه جاری‌افتتاح و برای انجام امور بانکی آماده خواهد بود.

بانک بازرگانی ایران

جوانان روز های دوشنبه منتشر میشود

جناب آقای هدایت‌الله منتصر ریاست‌محترم بانک صنایع ایران شعبه کریمخان زند

باکمال تاسف درگذشت مادر گرامیتان را تسلیت گفته‌بقاء وسلامتی شما و خانواده محترم را از خدای بزرگ‌مسئلت داریم.

مهندس محمود منصوری – حسن یوسفی سیاهکلرودی

از سروران گرامی و دوستان ارجمند که در مراسم تشییع و مجالس سوگواری شادروان علی جناب زاده دریزد و تهران شرکت و وسیله نامه و تلگراف و جراید اظهار همدردی و محبت فرموده‌اند صمیمانه تشکر نموده‌و چنانچه در عرض تشکر حضوری تاخیری رخ دهد امیدعفو داریم.

خاندان جنابزاده

اطلاعیه

کارخانجات تولیدی فیلور (فیلکو – هوور)

بدینوسیله باطلاع مشتریان عزیز میرساند که اداره‌مرکزی سرویس و سرویس تهران محصولات فیلکو و هوور بشرح زیر تغییر یافته است:

شرکت سرویس همگانی ایران : تهران جاده دماوندروبروی پمپ بنزین جوادیه تهران پارس

تلفن های : ۷۸۲۸۹۸ – ۷۸۳۱۸۶ – ۷۸۲۰۶۲ – ۷۸۴۵۱۵ – ۷۸۲۳۲۵

« اطلاعیه »

برای صاحبان سهام بانک تهران

باطلاع کلیه صاحبان سهام میرساند، که سهام جدید بانک بمبنای افزایش سرمایه بمبلغ سه میلیارد ریال منقسم به سه میلیون سهم یکهزار ریالی صادر شده وآماده توزیع است

بدینوسیله از کلیه صاحبان سهام دعوت میشود که از تاریخ انتشار این اطلاعیه ببعد همه روزه در ساعات اداری (۸ الی ۱۴) به دبیرخانه بانک تهران، اداره امور سهام مراجعه وباتحویل اوراق سهام سابق وگواهی نامه های موقت، سهام جدید خود را دریافت نمایند

بانک تهران

هواپیمای لبنانی با ۸۲ سرنشین در آسمان منفجر شد

بیروت ـ آسوشیتدپرس ـ دسته های امدادگران روز جمعه جستجوی اجساد قربانیان‌سقوط یک هواپیمای لبنانی را که در بیابانهای شمال شرقی عربستان سعودی سرنگون شده و تمام ۸۲ نفر مسافران و سرنشینان آن به قتل رسیده‌اند از سر گرفتند .

یک سخنگوی شرکت هواپیمائی لبنانی خاورمیانه دیروز اعلام کرد که تا فرا رسیدن شب‌جمعه (پنجشنبه شب) ۷۳ جسد در محل سقوط هواپیما پیدا شده است . محل سقوط نقطه‌ای است که در ۳۰ میلی‌جنوب یکی از شهر های‌عربستان سعودی‌بنام « ثوفقیسومه» قرار دارد و این شهربنوبه خود در نزدیکی منطقه نفت خیز و بیطرف خلیج فارس که متساویا مورد اشتراک عربستان سعودی و کویت است واقع شده است .

اجسادی که تاکنون در محل سقوط هواپیما پیدا شده‌اند با هلیکوپتر به شهر نفتی دهران‌حمل گردیده‌اند. در این شهر مقامات‌شرکت هواپیمایی خاورمیانه می‌کوشند هویت قربانیان را شناسایی کنند و سپس آنها را به کشورهایشان بفرستند‌هواپیمائی که‌سقوط کرده‌یک بوئینگ ۷۰۷ بوده است که ۱۵ خدمه و ۶۷ مسافر داشته است . اغلب مسافران‌نیزلبنانی و مصری بوده‌اند ولی چهارانگلیسی، دو فرانسوی وشش یونانی و یک نروژی و یک‌قبرسی نیز با این هواپیما مسافرت می‌کردند . روز جمعه پس از آنکه هلیکوپترها به‌محل حادثه بازگشتند جستجوی اجساد ۹نفردیگراز قربانیان که هنوز پیدا نشده بودند ازسر گرفته شد .سخنگوی هواپیمائی خاورمیانه اظهار داشت که قطعات متلاشی شده هواپیما که سه قطعه شده در ناحیه‌ای به شعاع دو مایل پراکنده گردیده است با درنظرگرفتن‌محدود بودن این شعاع ـ سخنگوی هواپیمایی‌لبنانی نتیجه‌گیری کرد که احتمال اینکه در آسمان انفجاری درهواپیما رخ داده باشد بسیار اندک است چون درغیر اینصورت قطعات‌متلاشی شده هواپیما درمنطقه وسیع‌تری پراکنده میشدند . بهرحال تاکنون کارشناسان نتوانسته‌اند درباره چگونگی سقوط هواپیما توضیحی بدهند .

جعبه سیاه هواپیما امروز پیدا شد این جعبه توضیح خواهد داد که آیا خلبان فرصت داشته است قبل از سقوط اطلاع دهد که چه برسر هواپیما آمده است یاخیر . دیروز یک گزارش حاکی بود که هواپیما در آسمان منفجر شد و به ۳ تکه تقسیم شده است . اما شرکت هواپیمائی‌لبنانی این گزارش را تائید نکرد .

خرابکاری

منابع شرکت هواپیمایی خاورمیانه اعلام کرده‌اندکه خرابکاری ممکن است‌یکی‌از دلایل وقوع این سانحه هوایی بوده باشد .

حدسیاتی وجود داردکه بموجب آنها خرابکاری یا نقص فنی و یا اشتباه‌خلبان درباره چگونگی سقوط هواپیما توضیحی بدهند . جعبه سیاه هواپیما امروز پیدا شد این جعبه توضیح خواهد داد که آیا خلبان

هنگامیکه یک هواپیمای خطوط هوائی میدل‌ایست از رم عازم بیروت بود تلفنی اطلاع دادند که یک بمب در داخل هواپیما قرار دارد . بلافاصله پس‌از دریافت‌این‌خبر همانطورکه درعکس دیده میشود مامورین‌به‌جستجوی چمدانهای مسافران پرداختند اما ازبمب اثری نیافتند.
عکس رادیوئی یونایتدپرس

درآتش سوزی بلژیك ۱۵ نفر تبدیل به ذغال شدند

مون (بلژیک)ـ خبرگزاریها ـ پلیس بلژیک دیروزصاحب کافه‌ای راکه در آن ۱۵ نفر از کسانیکه برای برگزار کردن عید روز اول سال میلادی رفته بودند در یک آتش سوزی بزرگ به قتل رسیده‌اند به ارتکاب قتل عمد متهم کرد.

صاحب کافه که ملک آتش گرفته وی در شهر صنعتی «لالوویز» قرار دارد اکنون در بازداشت بسر میبرد و قرار است سه‌شنبه یاچهارشنبه آینده در دادگاه ظاهر شود.

علاوه بر ۱۵ نفری که در آتش سوزی بقتل رسیدند ۳۰ نفر دیگر نیز زخمی شده‌اند و جراحات عده‌ای از آنها بسیار عمیق و خطرناک است. قربانیان این آتش سوزی که براثر انفجار ترقه و یاسایر وسایل آتش بازی بوجود آمد اکثرا از پسران و دختران جوان بودند.

اجساد قربانیان آتش‌سوزی بکلی تبدیل به ذغال شده‌اند بطوریکه شناختن هویت آنها غیرممکن بوده‌است.

برف و سرمای بی‌سابقه سراسر امریکا را فرا گرفت

نیویورک ـ آسوشیتدپرس ـ طوفانهای سخت همراه با کولاک برف مناطق وسیعی از آمریکا را فرا گرفت و برف سنگینی که بطور متوسط از ۸ اینچ تجاوز میکند دیروز از کومورادو تا مینه‌سوتا را پوشاند . کولاک و ریزش برف دیروز پس از آنکه آمریکا را درهم نوردید بطرف کانادا پیشروی کرد .

فرودگاه شهر « راپید » در داکوتای جنوبی دیروز براثر کولاک و برف بسته ماند . نیراسکا وایومینگ نیز قبل از داکوتای جنوبی دچار وضع مشابهی شدند.

در هرسه ایالت مذکور نقاطی وجود دارد که در آنها بیش از ۲۰ اینچ برف برزمین نشسته است‌بطوری که اهالی ناچار شده‌اند که با نقب زدن از زیر برف رفت و آمد کنند . در داکوتای جنوبی حداقل‌یک مورد مرگ ناشی از خرابی هوا گزارش داده‌شده‌است.

در کرافورد واقع در نبراسکا که ۲۲ اینچ برف‌در آن نشسته است رئیس پلیس محلی اخطار کرده‌که خطر تلف شدن احشام‌چوان و ضعیف را تهدید میکند و حشم داران با مساله رساندن علیق به چارپایانی که در صحرا هستند روبرو شده‌اند چون برف سنگین اغلب راهها را بسته است .

بطور کلی تقریبا سراسر آمریکا را هوای سردی که در گذشته کمتر سابقه‌داشته فرا گرفته است.دراستاکنون واقع در جورجیا سرمای هوا به ۲۱ درجه فارنهایت و در سانتاماریا واقع در کالیفرنیا به۲۰درجه‌فارنهایت تنزل کرده است و این‌ارقام برای مناطق مذکور تازگی دارند .

اداره هواشناسی ملی آمریکا اخطار کرده است‌که انتظارمیرود در مینه‌سوتای شمالی شرقی وویسکانسین برف بیشتری ببارد . در بسیاری از ایالات به مسافران اخطار شده است که از خطر برف وبهمن برحذر باشند .

خلبانان امریکائی در آنگولا وارد جنگ میشوند

ژوهانسبورک ، خبرگزاری فرانسه ـ رویتر ، یونایتدپرس ـ در اوضاع آنگولا تحولات بزرگی در جریان است . از یک طرف اعلام شد که یک ارتش سری مرکب از صد ها مزدور امریکائی تحت نظارت «سیا» در آنگولا وارد جنگ شده است‌واز‌سوی‌دیگرمجله‌اکسپرس پاریس نوشت دولت تمایل به شوروی در انگولا (مپلا) نیروی هواپیماهای میگ خودراو ارد میدان جنگ‌خواهد کرد . دراین‌حال گفته شد که سربازان افریقای‌جنوبی در مرز آنگولا بحال آماده‌باش در آمده‌اند . زیرا بیم آن میرود نیرو های « مپلا» با انواع سلاحهای ساخت شوروی حمله دامنه‌داری را برای درهم شکستن‌نیروهای ضد کمونیست آغاز کنند . سازمان وحدت ملی برای استقلال کامل آنگولا (اونیتا) درخواست کردکه بی‌درنگ زیرنظارت یک نیروی بی‌طرف در سراسر آنگولا آتش‌بس اعلام شود. «اونیتا» که از دو روزپیش کنگره‌سالانه خودرادر«سیلوا بورتو» تشکیل داده همچنین خواسته است نیروهای خارجی که در جنگ آنگولا مداخله دارند از جمله افریقای جنوبی خاک این کشوررا ترک کنند .

در قطعنامه‌ای که درکنگره اونیتا به‌تصویب رسید گفته می‌شودکه «مپلا» یک برادر گمراه است نه‌یک‌دشمن خون‌آشام‌که‌مجبور شده است بامداخله شوروی قرارداد های صلح را درآنگولا نقض کند .

در واشنگتن مقامهای رسمی امریکا گزارش‌روزنامه «کریستان‌ساینس‌مونیتور» درباره فعالیت‌های ایالات‌متحده در آنگولا را تکذیب کردند. این روزنامه نوشته بود سیصد امریکائی در آنگولا درکنار نیروهای « فنلا » و اونیتا علیه «مپلا» جنگ می‌کنند وقراراست تعدادی‌خلبان امریکائی نیز بکمک آنها بروند، این روزنامه اضافه کرده بودکه یک گروه سیصد نفری‌که پانزده نفر آنها ویتنامی هستند بزودی باین‌عده خواهند پیوست .

«کریستان ساینس مونیتور» همچنین نوشته‌است ۱۵۰ نفر از سیصد نفری که قرار است به آنگولا بروند اکنون در یکی از اردوگاههای «سیا» در « جئورجیا» تعلیمات نظامی فرامی‌گیرند وبه‌محض آنکه «سیا» اعتبار لازم بدست آورد به‌آنگولا اعزام خواهندشد.

ازسوی دیگر امریکا باردیگر ازشوروی درخواست کردکه نیروهای خودرا ازآنگولا خارج کند .

سخنگوی وزارت امور خارجه امریکا در یکمصاحبه مطبوعاتی اظهار داشت ما بارها تاکید کرده‌ایم کمجرا با اعزام نیروهای کوبا به‌آنگولا مخالفیم درحال حاضر هفت‌هزارو پانصد سرباز کوبائی درآنگولا درکنار نیرو های مپلا درنبرد شرکت دارند .

سخنگوی وزارت امور خارجه امریکا افزود که ایالات متحده ازکشورهای افریقائی می خواهد که به هواپیماهای کوبائی اجازه ندهند از پایگاههای هوایی‌آنها برای ترانزیت به‌آنگولا استفاده کنند وتاکید می‌کنند‌که کوبا بایدتمام‌نیروهای نظامی خودرااز آنگولا خارج‌کند.

در برازاویل رئیس جمهوری کنگو برازاویل ضمن پیام سال‌نو خود گفت خطر واقعی‌که افریقا را تهدید می کند خطر نفوذ امپریالیستی است وی گفت با حضور رودزیا ـ و افریقای جنوبی قاره افریقا هرگز روی‌صلح نخواهد دید. نیروهای نژادپرست باید در این قاره از بین بروند. درباره آنگولا رئیس جمهوری کنگو گفت که نهضت خلق آزادی‌بخش (مپلا) تنها مدافع و تنها ناجی ملت آنگولا است .

خروج آفریقای جنوبی

اتحاد شوروی دیروز خواستار پایان یافتن دخالت های نظامی خارجیان در آنگولا شد .

روزنامه پراودا ارگان حزب کمونیست شوروی‌در شماره دیروز خودنوشت‌که اتحادشوروی بطوراستوار خواهان پایان یافتن‌مداخلات مسلحانه قدرتهای خارجی در آنگولاست . باید ملت آنگولا از این حق‌برخوردار باشد که خودش برای مسائل ساختمان یک حیات جدید ملی در شرایط صلح و آزادی تصمیم بگیرد .

دیپلماتهای خارجی در پرتوریا دیروز اطلاع دادند که‌ممکن است «جان فورستر» نخست‌وزیر آفریقای‌جنوبی بزودی اعلام کند که دولت وی قصد دارد از مداخله‌در جنگ داخلی آنگولا دست بردارد .

طبق اظهار منابع گزارش حاضر دولت آفریقای جنوبی اکنون درک کرده است که حضور نیروهایش در آنگولا برای نیروهای ضد شوروی داخل آنگولا یعنی جبهه ملی آزادی آنگولا ـ (فنلا)ـ و اتحادطرفداران استقلال کامل آنگولا (اونیتا) ایجاد دردسر کرده‌است.

دبیر اول سابق سفارت‌کوبا در ژاپن دیروزاظهار داشت که کوبا ازبیش‌ازچهارسال پیش تاکنون انقلابیون مارکسیست آنگولایی را در یک اردوگاه آموزش چریکی که در ایالت « پینارول سلیو» قراردارد تعلیم داده است.

دیپلمات سابق کوبایی که « ادواردو اوترو» نام دارد و اکنون بعنوان یک آواره در میامی بسرمیبرد طی مصاحبه‌ای که بوسیله خبرنگاریکی‌ازشبکه های‌تلویزیونی باوی انجام گرفته است گفت که شخصا چریکهای آنگولایی را هنگامیکه دراردوگاه « پینارد‌ل‌ریو» آموزش میدیدند در ۱۹۷۱ مشاهده کرده است .

الجزایر برای‌جنگ احتمالی‌با مراکش آماده میشود

الجزایر، بودجه جنگی خودرا ۲۰ درصد افزایش داد

مختار ولدادا رئیس جمهوری موریتانی برای‌جلوگیری ازوقوع جنگ بین مراکش و الجزایر به چند کشور منطقه سفرو با رهبران آن‌ها مذاکره کرد . عکس مختار اولدادارا هنگام مذاکره با قدافی در تریپولی نشان می دهد.
عکس رادیوئی آسوشیتدپرس

تریپولی ـ خبرگزاری‌فرانسه ـ در حالیکه روابط الجزایر و مغرب بر سر صحرای غربی همچنان بوخامت می گراید موریتانی میکوشد از شدت بحران کاسته‌ونظریات الجزایر ورباط را بیکدیگر نزدیک کند.

« مختار اولدادا» رئیس جمهوری موریتانی روز پنجشنبه پس از یک دیدار «برق‌آسا» با سلطان حسن دوم باپرزیدنت حبیب بورقیبه و سرهنگ معمر قذافی ملاقات کرد.

هدف دیدار ناگهانی رئیس جمهوری موریتانی از سه کشور مغرب این است که از یک درگیری نظامی بین‌الجزایر ومغرب جلوگیری کند ناظران سیاسی اظهار میدارندموریتانی که یکی از امضاء کنندگان قرار دادتقسیم صحرای غربی است پیوسته‌روابط خوبی باالجزایر داشته وممکن است در آینده نزدیک برای ملاقات هواری بومدین بالجزایر برود اما از روزی که موریتانی نیرو های خودرا برای اشغال صحرای غربی" فرستاده روزنامه های الجزایر از وی بعنوان « عامل امپریالیسم» نام میبرند.

روزنامه جبهه آزادی بخش الجزایر در شماره دیروز خود نوشته است محور پاریس ـ مادرید ـ مراکش ـ موریتانی ممکن است افریقای جنوبی را نیز در برگیرد.

از سوی دیگر جبهه «پولیزاریو» بسرعت مقدمات اعلام استقلال صحرا را با پشتیبانی الجزایر فراهم می کند .

گزارشهائی که از الجزایرمی رسد حاکی است که این کشور خودرا برای یک جنگ‌احتمالی آماده میکند.

بودجه دفاعی‌الجزایر که‌طی یازده سال گذشته تغییری‌نیافته بوددر سال ۱۹۷۶ بیست‌درصد افزایش خواهد یافت.

هزینه های‌دفاعی در بودجه جدید الجزایر به بیست و سه میلیارد و سیصد میلیون دینار بالغ میشود.

روزنامه های الجزایر ضمن بحث‌از محور پاریس ـ مادرید ـ مغرب وموریتانی نوشته‌اند الجزایر که بوخامت اوضاع کاملا آگاه است خود را برای مقابله باهرگونه حوادث احتمالی آماده کرده است.

اخبار کوتاه جهان

حلول سال نوی اسلامی

● بیروت ـ خبرگزاری فرانسه ـ ششصدمیلیون نفر از مسلمانان جهان دیروز حلول سال جدید ۱۳۹۶ اسلامی را جشن گرفتند . باین مناسبت در کشور های مسلمان برخلاف اول ژانویه در جهان غرب هیچگونه مراسمی برگزار نمی‌شود ولی روز اول ماه محرم بمناسبت حلول سال نو تعطیل است .

نفت ونزوئلا ملی شد

● کاراکاس ـ رویتر ـ ونزوئلا ، از نخستین روز سال مسیحی تازه ، به طور رسمی ، صنایع نفت خود را که ازلحاظ ظرفیت در ردیف پنجم جهان‌قرار دارد ملی‌کرد، و به نظارت و دخالت بیش از ۵۰ساله‌خارجیان برنفت خود ، خاتمه‌داد. پرزیدنت کارلوس آندرس پرز ، طی مراسمی که ۱۵۰ میهمان ، از جمله نمایندگان‌تمام‌کشور های عضو اوپک در آن‌شرکت داشتند ، پرچم بزرگ ونزوئلا را بعنوان امتیازی ملت ونزوئلا برنفت‌خود روی‌نخستین چاهی که در ونزوئلا به نفت رسیده بود ، انداخت .

مجسمه چارلی‌چاپلین در اسلو

● اسلو ـ آسوشیتدپرس ـ دیروز طی مراسمی که به مناسبت پنجاهمین سال تاسیس‌سینما تئاترشهرداری اسلو برپا شده بود، از پیکره برنزی چارلی چاپلین درجلوی سینماتئاتر مذکور پرده‌برداری شد این پیکره را سینماداران اسلو تهیه کرده‌اند تا از چارلی‌چاپلین قدردانی کرده باشند دربی مراسم پرده‌برداری فیلم امریکائی «دختر شوخ» با شرکت باربارا استرایسندبه نمایش گذارده شد.

هندیهااز نجات‌معدنچیان ناامید شدند

● دهلی‌نو ـ یونایتدپرس ـ طبق‌گزارشهای‌خبرگزاری هند مقامات مسئول این کشور دیگر امید خود را به نجات دادن ۳۷۲ کارگری که از ۵ روز پیش در یکی از معادن ذغال سنگ هند براثر وقوع‌انفجار در معدن و غرق شدن آن درمیلیونها گالون آب زنده بگور شده‌اند از دست داده‌اند و از این پس هدف آنها صرفا خارج‌کردن اجساد معدنچیان است .

تهدید بمب درهواپیما

● رم ـ رویتر ـ یکهواپیمای بوئینگ ۷۰۷ هواپیمایی ترکیه که‌طرفرم درحرکت بود دیروز بعد از آنکه شخص ناشناسی بوسیله تلفن اطلاع داد که بمبی‌در هواپیما کار گذاشته شد است. بطور اضطراری در بلگراد فرود آمد.

نظام‌وظیفه اجباری در اردن

● عمان ـ خبرگزاری فرانسه ـ بموجب فرمانی که روز پنجشنبه‌از سوی ملک‌حسین درعمان انتشار یافت کلیه جوانان اردنی از هجده تا چهل سالگی دوسال خدمت نظام اجباری خواهند کرد. دانشجویان رادرمدت‌تحصیل از خدمت‌نظام معاف خواهند کرد.

پس ازکویت و لبنان، اردن سومین کشور عربی است که قانون‌خدمت نظام وظیفه وضع کرده است.

تظاهرات خونین ، اوضاع پرتغال را مجددا بحرانی کرد

لیسبون ـ رویتر ـ آشوبی که در آن ۳ نفر از تظاهر کنندگان دست چپی پرتغالی هدف گلوله ماموران گارد جمهوری قرار گرفتند و به قتل رسیدند آتش فتنه و تشنج را پس از یک دوره آرامش شش هفته‌ای باردیگر در پرتغال شعله‌ور کرده است .

ادامه بازداشت نزدیک به ۱۵۰ نفر از سربازان و غیر نظامیان دست چپی که اتهامی نیز علیه آنان عنوان نشده است و غالبا بدون‌حق ملاقات زندانی شده‌اندکاسه صبر دست چپی ها را لبریز کرده است .

در وقایع روز پنجشنبه افراد مسلح گارد جمهوری که از زندان شهر شمالی اپورتو پاسداری میکردند برای جلوگیری از هجوم تظاهر کنندگان دست چپی به زندان مذکور تیراندازی کردند و سه نفر ازآنها را کشتند . یکی از تظاهرکنندگان مقتول جوانی آلمانی و ۲۲ ساله بوده است تعداد تظاهر کنندگان تقریبا ۵ هزار نفر بود.

دختر سه ساله سرهنگ دوم « منلو» که در دوره زمامداری کنسالوش نخست وزیر کمونیست‌سابق پرتغال معاون نخست وزیر بود یکی از کسانی است که در تیر اندازی‌ماموران‌گارد‌جمهوری بشدت زخمی شده است.مادربزرگ ۷۰ ساله افسرمذکور نیزکه‌در میان تظاهرکنندگان بود جراحات مختصری برداشت سرهنگ منلو نیز یکی از زندانیان است.

هواپیمای حامل حجاج ترکیه آتش گرفت

استانبول ـ خبرگزاری فرانسه ـ یونایتدپرس ـ یک هواپیمای دی‌سی ۱۰ عربستان سعودی که ۳۴۶ نفر از حجاج ترک را ازمکه به کشورشان بر میگرداند هنگامیکه مستقیما‌دریالای‌کاخ توپکاپی قرار داشت‌در موتور خود دچار آتش سوزی شد.

توپکاپی محل موزه‌ای است که خزاین وجواهرات سلاطین عثمانی‌درآن نگهداری میشود.

خلبان موفق شد هواپیما راکه برروی بال چپ خم شده بود در بیرون از باند فرودگاه بنشاند. دخالت سریع ماموربن آتش نشانی اجازه داد که حریق درموتور بزودی خاموش شود . تمام مسافران و ۱۱ نفر خدمه هواپیما بسلامت ازآن‌خارج شدند و تنها دو نفر از مسافران آسیب های مختصری دیدند که مورد معالجه سرپائی قرار گرفتند .

طبق‌یک گزارش هواپیمای حامل‌حجاج ترک قبل از آنکه فرود بیاید موتور سمت چپ خودرا از دست داده و بال‌چپ آن دچار شکستگی شده بود.

طبق این گزارش هشت نفر از میهمانداران دی‌سی ۱۰ عربستان سعودی که در این حادثه از خطر مرگ جان بدر برده‌اند در کمتر از ۸ هفته اخیر برای دومین‌بارا‌ست که دچار سانحه شده‌اند . این هشت میهماندار ازجمله۱۳۹ نفر خدمه هواپیمایی «اورسیزنشنال ارلاینز» (او ـ ان ـ آ) بودند که روز ۱۲ تیر امسال گذشته وقتیکه با یک هواپیمای جارتراز نیویورک به قصد جده پرواز کردبمبدندانفجاری درهواپیمایشان روی داد واین حادثه هنگام برخاستن هواپیما از فرودگاه جان کندی نیویورک بوقوع پیوست.

تمام کسانیکه سوار بر‌آن هواپیما بودند از میان خدمه آمریکایی انتخاب شده‌بودند تابه مربستان سعودی بروند ودر هواپیما های حامل حجاج خدمت کنند.

ساختمان یك روزنامه بزرك اسرائیل راآتش زدند

تل‌آویو ـ آسوشیتد پرس ـ ماموران آتش‌نشانی روز جمعه با آتش سوزی‌بزرگی که در انبار کاغذ روزنامه بزرگ اسرائیلی «هاآرتز» در تل‌آویو برپا شده بود بیش از ۱۲ ساعت مبارزه کردندو پلیس‌اسرائیل چهار مرد مشکوک را که گفته میشود آتش سوزی بوسیله آنها ایجاد شده‌است بازداشت کرد. آتش سوزی اندکی پس‌از نیمه شب پنجشنبه شب آغاز شد و هنگامی که ۱۲ ساعت ازشروع آن میگذشت هنوز همکار ماموران آتش‌نشانی تمام نشده بود. شعله‌های آتش‌به یک فروشگاه موادغذائی و یک انبار مبل نیز در بخش صنعتی‌تل آویو سرایت کرد.

سازمان فدائیان فلسطین الفتح دیروزدر بیروت اعلام کرد که چریکهای آن دوفقره عملیات خرابکارانه درتل‌آویو انجام‌داده‌اند ولی سخنگوی الفتح جزئیات این‌عملیات را ذکر نکرد. اعلامیه‌ای که از طرف الفتح صادر شده متعاقب دریافت گزارشی از اسرائیل بود دایر براینکه ماموران آتش نشانی سرگرم فرونشاندن آتش سوزی بزرگی در انبار کاغذ روزنامه بزرگ هاآرتز هستند . سخنگوی الفتح اعلام کرد که عملیات فدائیان این گروه در تل‌آویو و در شهر مدیترانه‌ای «ناهاریا» واقع در شمال اسرائیل انجام گرفته است.

فدائیان فلسطین در اوایل هفته گذشته نیز اعلام کرده بودند که یک انبار و فروشگاه مبل را در تل‌آویو آتش‌زده‌اند.

چین : امریکا و شوروی ممکن است بر سر نفت وارد جنك شوند

هنگ‌کنگ ـ خبرگزاری فرانسه جمهوری‌خلق‌چین روزپنجشنبه«پیروزی های مهم جدید » کشور های تولید کننده نفت را تبریک گفت و اخطارکرد که رقابت های دو ابر قدرت درباره نفت خطر جنگ را در دنیا بوجود آورده است .

خبرگزاری چین جدید تاکید کرد که اسلحه نفت قدرت خود را در مبارزه علیه نظم قدیم اقتصادی نشان داد و به بر قراری یک نظم نوین در دنیا کمک کرد .

خبرگزاری چین جدیدخاطرنشان کرد جمهوری خلق چین که خود یکی از تولید کنندگان بزرگ نفت میشود از افزایش قیمت نفت که سالیان دراز بهای بسیار کمی داشت پشتیبانی کرده است . خبرگزاری چین جدید از سیستم امتیاز های نفتی بشدت انتقاد کرد و گفت این سیستمی است که امپریالیست ها به کشور های تولید کننده تحمیل کرده‌بودند و سال ۱۹۷۵ باین سیستم پایان داد .

خبرگزاری‌چین‌جدید‌درپایان‌ازاتحادکشور های تولید کنند نفت ستایش کردوگفت همین اتحاد و همبستگی امکان داد که در جنگ نفت پیروزشوند . خبرگزاری چین بویژه امریکا را متهم کرد که در کنفرانس پاریس کوشید بین جهان سوم جدائی افکند ولی کشور های تولید کننده نفت توانستند وحدت آنرا حفظ کنند .

اعلامیه ارتش مخفی ارامنه علیه ترکیه

لندن ـ خبرگزاری فرانسه ـ ارتش مخفی ارمنی برای‌آزادی ارمنستان اعلام داشت که تصمیم گرفته است بمنافع‌ترک ها و متحدان آن در هر جاکه باشد ضربت بزند.

یک نسخه از اعلامیه‌ارتش سری ارمنی‌به دفتر خبرگزاری فرانسه در لندن فرستاده‌شده است ارتش سری ارمنی در این اعلامیه که با ماشین تحریر نوشته‌شده ولی‌در یونان‌پست شده اخطار کرده است که مبارزه ارتش مخفی تا وقتی‌که ملت ارمنی آزادی خود را بازنیافته است ادامه خواهد یافت.

یك رژیم ریاست‌جمهوری نظیر فرانسه‌درهند برقرارمیشود

نظام‌حکومتی هند تغییر میکند

دهلی‌نو ـ رویتر ـ کنفرانس مهم حزب دولتی کنگره‌هند دیروزپس از آنکه پشتیبانی خود را از ادامه برقراری حالت فوق‌العاده در این کشور و تعویق انتخابات عمومی آینده اعلام کرد و به امکان حدوث یک سلسله تغییرات در قانون اساسی کشور اشاره نمود پایان یافت .

کنوانسیون ملی‌حزب کنگره هند که در نزدیکی چندیگر ـ مرکز ایالت پنجاب تشکیل شده بود قطعنامه های پیشنهادی دستگاه رهبری حزب را که خانم ایندیرا گاندی نخست وزیر هند در راس آن قرار دارد پذیرفت و آنها را تقریبا بدون هیچ نوع خرده‌گیری و مخالفتی تصویب کرد .

از طرف دولت ایندیرا گاندی هنوز فاش نشده است که چه اصلاحاتی‌در قانون اساسی صورت خواهد گرفت ولی گفته میشود که این اصلاحات ممکن است شامل جایگزین کردن یک رژیم ریاست جمهوری نظیر رژیم فرانسه بجای شیوه کنونی حکومت هند که از سرمشق‌انگلیسی وست‌مینستر اقتباس شده است باشد .

خانم ایندیرا گاندی طی نطق آتشینی که درکنفرانس ملی حزب کنگره ایرادکرد مداخلات قدرتهای خارجی را بدون آنکه از آنها اسم ببرد محکوم ساخت و گفت که این قدرتهای معلوم‌الحال در تلاشند تا در هند نیز کودتایی نظیر آنچه که چند سال قبل در شیلی‌روی داد برپا کنند .

پولیش

مرکز آموزش زبان

انگلیسی ـ فرانسه ـ آلمانی

مجهز به مدرن‌ترین لابراتوار زبان

• مکالمهٔ تِزمی
• تافِل
• اِعزام
• آمادگی فوق‌لیسانس :

رشته های مدیریت ـ حسابداری ـ اقتصاد ـ روانشناسی ـ علوم تربیتی ـ علوم اجتماعی ـ فلسفه

• ماشین‌نویسی IBM

امیرآباد ـ جنب بلوار ـ تلفن ۹۲۵۴۲۸

شاهرضا ـ اول ویلا ـ ساختمان کودوش ـ تلفن ۴۷ـ۸۳۵۲۴۵

ضدیخ بتون

بدون کلرات کلسیم

مکافریز (وینترد نس)

وهرگونه مواد شیمیائی ساختمانی وصنعتی

شرکت مکالئوم خیابان شاه ساختمان آلومینیم

تلفن ۶۶۰۲۰۱

گروه کارشناسان صنعت و معدن

آمادگی خود را برای مشاوره ، مطالعه ، تهیه و اجرای کلیه طرحهای صنعتی و معدنی وساختمانی اعلام میدارد .

اول سپهبد زاهدی ساختمان ۱۴ طبقه ۴ شرکت شصت‌وشش

تلفن ۸۳۲۶۳۷

برنامه بیمه ۱۲ میلیون روستائی عضو شرکتهای تعاونی

۱۲ میلیون نفر روستائیان عضو شرکت های تعاونی و شرکت های روستائی در جریان اجرای مرحله اول برنامه بیمه روستائیان زیر پوشش بیمه قرار میگیرند واز مزایای بیمه درمانی‌وتامین اجتماعی‌برخوردار میشوند

اجرای بیمه روستائیان با دریافت سهمی از روستائیان و سهمی از فروش محصولات و کمک دولت انجام میشود.

بدنبال فرمان شاهنشاه آریامهر مبنی برتعمیم بیمه روستائیان دکتر حیدرقلی عمرانی معاون وزارت رفاه اجتماعی‌و مدیرعامل سازمان تامین اجتماعی‌درگفتگوئی پیرامون اجرای بیمه روستائیان گفت: کمیته‌ای مرکب از کار ـ شناسان بلندپایه وزارت رفاه اجتماعی و کارشناسان بیمه های اجتماعی سازمان تامین اجتماعی‌مامور تهیه طرح اجرائی این برنامه بزرگ و قراردادن روستائیان کشور زیر پوشش بیمه های اجتماعی شدند.

دکتر عمرانی اضافه کرد :با توجه بوجود تشکیلات شرکت های تعاونی و شرکت های سهامی زراعی برنامه بیمه ۱۲ میلیون نفر اعضای این شرکت ها در مرحله اول برنامه سازمان تامین اجتماعی استو ما در نظر داریم کار بیمه روستائیان رابا بیمه روستائیان عضو این‌شرکت ها باهمکاری‌وزارت تعاون‌و امور روستاها آغازکنیم. باید یادآور شوم قبل‌از پایان سال۵۴ نوید اجرای بیمه درمانی و بیمه بازنشستگی این گروه عظیم از سوی سازمان تامین اجتماعی داده خواهد شد .

درمورد میزان‌حق‌بیمه‌روستائیان دکتر عمرانی متذکر شد درطرحی که در دست تهیه است مبلغی از رئیس خانواده روستائی و سهمی از فروش محصولات و تولیدات کشاورزی وسهمی نیز از طرف دولت برای بیمه روستائیان بعنوان تامین حق‌بیمه درنظر گرفته شده است .

مدیر عامل سازمان‌تامین‌اجتماعی خاطرنشان ساخت برنامه بیمه روستائیان در ۶۴ هزار روستای کشور بمورد اجرا درمی‌آید .

روستائیان در آغاز از بیمه های درمانی و سپس از دیگر شایای تامین اجتماعی چون بازنشستگی «مستمری» از کار افتادگی ، حق عائله‌مندی ، حق ازدواج و غیره برخوردار خواهند شد .

۳ ماه دیگر تهران یک‌میلیون وسیله نقلیه خواهد داشت

درسال ۱۹۷۵ بر تعداد وسائط نقلیه تهران ۱۸۰هزار اتومبیل اضافه‌شدو باین‌ترتیب رقم وسائط نقلیه موتوری‌تهران اعم‌از اتومبیل یاموتوسیکلت از مرز ۸۵۰ هزار دستگاه گذشت.

پلاکهای ردیف ط ،ع، وقف سال ۱۹۷۵ میلادی واگذارشدو با احتساب این که هر ردیف پلاک ۵۹ هزارو ۶۰ اتومبیل بر تعداد اتومبیل های تهران می ـ افزاید در طول یکسال اخیر ۱۸۰ هزار وسیله نقلیه جدید به اتومبیل های تهران اضافه شده است.

براساس پیش‌بینی مقامات صدور پلاك اتومبیل ،تعدادوسائط نقلیه تهران از اول سال آینده از مرز یك‌میلیون خواهدگذشت.

طبق آمار موجود هم‌اکنون در تهران ۷۰۰ هزار اتومبیل سواری ، اتوبوس و کامیون و ۱۵۰ هزار موتورسیکلت موجود است طی یکماه آینده پلاکهای ردیف «تهران ـ ق» نیز به‌اتمام خواهد رسیدو صدور پلاك های تهران «ك » آغاز میشود.

ازهمین ۱۸۰هزار وسیله‌نقلیه‌ای که‌در سال میلادی ۱۹۷۵ به‌وسائط نقلیه تهران اضافه شده است ۶۵ هزار دستگاه آن اتومبیل های وارداتی‌و ۱۵هزار دستگاه‌بقیه اتومبیل های تولید داخلی بوده است.

درحال حاضر صدور پلاك اتومبیل های داخلی در کارخانه تولید کننده به خریدار تحویل میشودو نیاز مراجعه به دایره صدور پلاك‌وشماره گذاری‌شهربانی برای خریداران اتومبیل های داخلی نیست.

بررسی گروه‌خبرنگاران اطلاعات نشان میدهد که همزمان باافزایش سریع وسائط نقلیه تعداد تصادفات و تخلفات رانندگی نیز افزایش یافته‌است ، لیکن به علت تراکم اتومبیل درروز ازتعداد تصادفات رانندگی شدید کاسته شده‌و در برابر شب هاکه خیابان هاخلوت وامکان سرعت‌بیشتر هست تصادفات منجربه مرگ بیشتر شده است.

بررسی دیگر نشان میدهد که عصر پنجشنبه ها به علت‌شلوغی بیشتر خیابان ها و تعطیل اغلب ادارات و سازمان‌ها تعداد تصادفات رانندگی بیشتر از سایر روزهای هفته است و این رقم در روزهای جمعه که‌اغلب مردم درخانه یا مسافرت هستند به حداقل کاهش میابد.

در پیست های اسکی اطراف تهران

دیروز ۳۰هزار نفر اسکی کردند

پیست های دیزین ، آبعلی و شمشک دیروزو پریروز از مشتاقان اسکی پر بود.در این میان تنها ۱۵ هزار نفر به دیزین رفته بودند. عکس از غلام بیگزاده خبرنگار عکاس اطلاعات در کرج

دیروز سی هزار نفر در پیست های اسکی حومه تهران‌ـدیزین ـ آبعلی‌و شمشک، جمعه خوشی را به پایان بردند.

در پیست اسکی گاجره(دیزین) نزدیک به ۱۵ هزار علاقمند باین ورزش نشاط انگیز کفش های اسکی بپا کرده بودند و از شیب بیست پائین می رفتند.

پیست اسکی آبعلی این هفته پذیرای ده هزار اسکی باز بود . وپیست اسکی شمشک نیز دیروز وپریروز روزهای‌شلوغی را پشت سرگذاشت.

رسیدگی به‌طرح واگذاری امور دانشجوئی بدانشجویان آغاز شد

طرح پیشنهادی حزب رستاخیز ملت‌ایران در مورد واگذاری‌امور دانشجوئی به دانشجویان بعد از ظهر پنجشنبه گذشته در یك اجتماع ۴۰۰ نفری‌از نمایندگان دانشجویان دانشگاه ها ومدارس عالی در کانون حزبی شماره ۱۳۳۳ باحضور دکترمهدوی‌وزیر بازرگانی‌وقائم مقام دبیر کل حزب ،بریاست ایرج علومی‌رئیس ستاد مبارزه باگرانفروشی حزب‌و رئیس این کانون مطرح شدو مورد بررسی قرار گرفت . دراین اجتماع دانشجوئی دکترکوهستانی و دکتر والی پور طرح‌پیشنهادی کمیسیون بررسی مسائل‌دانشجوئی را تشریح کردند.

دانشجویان عضو کانون حزبی شماره ۱۳۳۳ نماینده بیش از ۷۲۰۰ دانشجوی دانشگاه ها و مدارس عالی عضو ستاد مبارزه‌با گرانفروشی حزب‌رستاخیز هستند.

در ابتدای این جلسه گفته‌شد که، کمیته‌بررسی مسائل‌دانشجوئی حزب رستاخیز معتقد است که مسائل دانشجوئی باید با همفکری و مشارکت عملی دانشجویان، شناسائی و چاره جوئی شود.این طرح‌گام نخستینی است برای‌پایه گذاری سازمانی که با فکر و اندیشه دانشجویان شکل گرفته وباتلاش آنان مدارج رشدوتوسعه راطی خواهدکرد.

مقصود از ایجاد سازمان دانشجویان‌ایرانی‌جلسه‌همکاری و مشارکت دانشجویان در امور مربوط به دانشجوئی است.

علومی رئیس کانون حزبی شماره ۱۳۳۳ بهنگام تشریح طرح تاکید کرد: هدف این‌است، کاردانشجو بهر نحوی‌که‌مطرح است اجرایش هم بدست دانشجو سپرده شود، به تجربه هم رسیده هرکاری که بدست صاحب‌فن و ذینفعش‌سپرده شود ، بهتر اجرا میشود.

علیجانی نماینده دانشجویان دانشگاه تهران و حسینی نماینده دانشکده علوم صنعت و چند دانشجو دیگر از دانشگاه ها و مدارس عالی در تایید هدف‌ونیز در رد منطق واصولی قسمت هائی از طرح پیشنهادی کمیسیون بررسی مسائل دانشجوئی حزب رستاخیز ملت‌ایران به تفصیل بحث‌کردندو نظردادند.

«پیش نیاز »

دکتر مهدوی قائم مقام دبیر کل حزب گفت :ماروی طرح مقدماتی که‌از جانب حزب تهیه شدو بصورت «پیش‌نیاز » امروز مطرح است ، تعصبی نداریم این طرح باید از دست‌دانشجو بیرون آید و بفکر او تهیه‌شود.

مسئولان حزب‌چیزی به‌نظرشان رسیده وآنرا بصورت یك فکر ماشین شده روی میز گذاشته‌اند واین‌آغازی‌است که‌باید‌بحث و بررسی خودشما بصورت یك‌طرح قابل اجراء درآید. برای این‌کار دو، تاسه ماه فرصت در نظر گرفته شده‌است. طرح در چند اجلاس با مشارکت گروهی دانشجویان بررسی خواهد شدو سپس بوسیله خودشما برای دانشجویان تمام دانشگاه ها و مدارس‌عالی‌سراسرکشور ارسال و در جلساتی توجیه و نظرخواهی خواهد شد. این طرح پس از تکمیل ،پایه‌ریزسازمان‌دانشجویان ایرانی خواهدبود.

اطلاعات

ویژه ایرانیان مقیم خارج از کشور

هفته‌ای سه بار در سراسر دنیا

در دسترس علاقمندان

قرار میگیرد

طرح پوشش مخابراتی جاده‌های کشور

بررسی‌برای‌اجرای مرحله‌دوم پوشش مخابراتی جاده های کشور در وزارت راه و ترابری شروع شد.

براساس طرحی که چندی قبل در وزارت راه و ترابری آماده شده است ، کلیه جاده های کشور برای ایجاد ارتباط ماموران راهسازی و نگهداری راهها و همچنین برای رساندن فوری امداد به مسافرین‌جاده‌ها به هنگام لزوم در طی سه مرحله زیر پوشش مخابراتی قرار میگیرند .

مرحله اول اجرای این طرح درجاده‌های هراز ، چالوس و رشت که تهران رابه سواحل دریای خزر مربوط میسازند بوسیله شرکت صنایع‌الکترونیک ایران تهیه و آماده اجرا شده است .

در مرحله دوم اجرای طرح پوشش مخابراتی جاده های کشور، که درحال‌حاضربررسی آن در وزارت راه و ترابری آغاز شده و مراحل اجرائی آن در اواخر سال جاری‌شروع خواهد شد ، کلیه جاده هائی که تهران را به بنادر خلیج فارس ، مرز بازرگان و قصرشیرین متصل میسازد زیرپوشش مخابراتی قرارخواهد گرفت .

در مرحله سوم اجرای طرح فوق که امکانات اجرائی آن‌در سال ۱۳۵۵ میسرمیشود ، سایر جاده‌های کشور زیر پوشش مخابراتی قرار خواهند گرفت.

سه هنرمند بزرگ در یك فیلم

بهروز وثوقی رباینده جوایز جشنواره های گذشته
داود رشیدی مرد برتر سینما و تئاتر ایران
رضاکرم‌رضائی برنده جایزه بهترین هنرپیشه‌مرد در چهارمین جشنواره بین‌المللی فیلم تهران بخاطر بازی در فیلم کندو

آغاز هفته سوم نمایش در گروه ممتاز سینمائی

آسیا ـ رکس ـ شهوند
لیدو ـ نپتون ـ ژاله
توسکا ـ المپیا ـ پاسارگاد
ناتالی ـ چرخ‌فلک
وسیلورسیتی (قلهك)

فیلم برگزیده چهارمین جشنواره جهانی فیلم تهران

کلیهٔ ماشین آلات زیر با تخفیف استثنائی بفروش میرسد

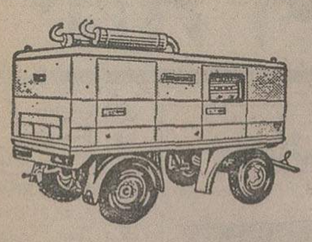

موتور ژنراتور از ۳ الی ۵۰۰ کیلوات

لیفت تراک وکری لیفت

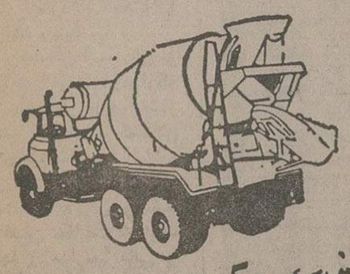

تراك میکسر

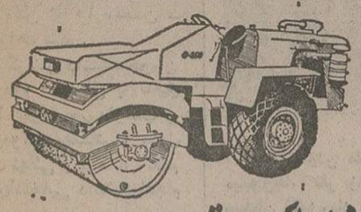

غلطك پتی بن ساخت آمریکا

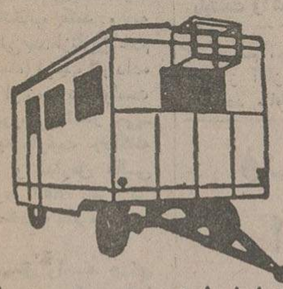

کاراوان ساخت ایران وسوئد

پمپ بتن

دامپر از ۱ تا ۵ تن ساخت انگلیس

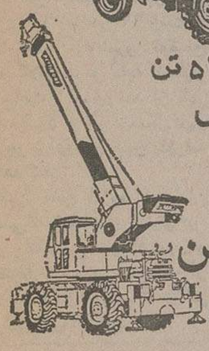

جرثقیل پتی بن از ۵ تا ۵۰۰ تن ـ لاستیکی و زنجیری

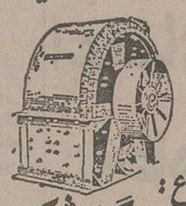

انواع : سنگ شکن

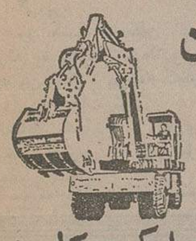

بیل هیدرولیکی پوکلین

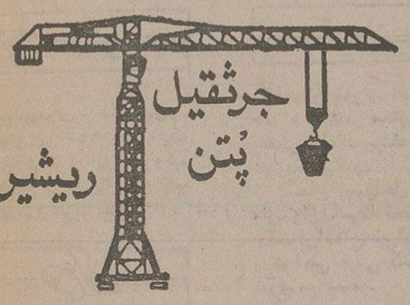

شرکت تولیپا

آیزنهاور ـ مقابل وزارت کار

تلفن: ۹۵۹۲۴۴ ـ ۹۵۴۴۶۰ ـ ۹۵۶۸۶۰ ـ ۹۵۷۴۰۹

MACO · MEUDON
AIR COMPRIME

کمپرسور هوای فشرده

ماکومدون

ساخت فرانسه

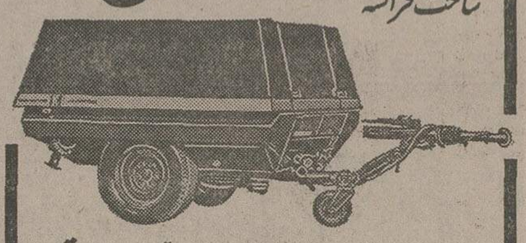

ظرفیت از ۱۳۰۰ الی ۱۷۰۰۰ لیتر در دقیقه ـ مجهز به موتور دوویتس

نمایندهٔ انحصاری وزنه (شرکت سهامی خاص)

خیابان ایزنهاور ۶۴۶ تلفن ۸۴-۹۵۰۰۸۱

بتونیر ۳۵۰ و ۶۰۰ لیتر هیدرولیك

رُدماشین

(شرکت بامسئولیت محدود)

تولیدکننده ماشین آلات راه وساختمان

سعدی جنوبی ـ نبش آبانان ـ ساختمان سعاوانی

تلفن: ۳۰۲۵۲۲ ـ ۳۱۹۶۵۷

قابل توجه شرکتهای ساختمانی ـ نماسازی ـ مهندسین مشاور مؤسسات دولتی و شهرداریها

دستگاههای سیمان پاش ـ رنگ پاش ـ گنیتکس پاش ـ قیر پاش و انواع پمپ های مربوط به اسپری و انتقال مواد سنگین و زیرمارکهای GRACO آمریکا EXIT سوئیس رسید

خیابان ایزنهاور ـ بین اسکندری و کسری پلاک ۱۵۰ شرکت پاراشین

بامسئولیت محدود تلفن: ۹۳۰۳۵۲ ـ ۹۲۰۳۳۴

خنك در تابستان ـ گرم در زمستان

با استفاده از سوخت ارزان گازوئیل یا گاز بجای برق

با دستگاه تهویه مطبوع آبزروبشن

نیگاتا

خیابان تخت‌طاووس ـ روبروی امیرآباد شماره ۱۴۵

تلفن ۸۵۶۶۹۰ ـ ۸۵۸۷۷۸ ـ ۶ و ۸۵۳۳۲۵

شهرداری پایتخت

آگهی

شهرداری پایتخت در اجرای قانون نوسازی و باستناد تصویبنامه شماره ۲۷۷۶ مورخ ۱۳ر۹ر۵۴انجمن شهر پایتخت در نظر دارد طرح مربوط به خرید قطعه زمین واقع در تقاطع بزرگراه شاهنشاهی و خیابان ظفر را بمرحله اجرا بگذارد لذا مراتب باستناد ماده ۱۷ قانون نوسازی و ماده ۵ آئین‌نامه طرز اعلام طرحهای مصوب باطلاع مالکین میرسد که با مراجعه باداره کل املاک واقع‌در خیابان ایرانشهر شمالی ساختمان‌شماره ۴ شهرداری پایتخت نقشه و سیاهه ارزیابی‌را ملاحظه و چنانچه بارزیابی شهرداری اعتراض‌دارند ظرف مدت دو ماه از تاریخ نشر اولین آگهی اعتراض کتبی خود را منضم به فتوکپی اسناد مالکیت به اداره‌مذکور تسلیم رسید دریافت دارند . م‌الف ۲۰۱۵۴

شهردار پایتخت

VACANCY

A FRANCO-AMERICAN ORGANIZATION REQUIRES

5 LADY PUBLIC RELATION REPRESENTATIVES
6 GENTS FOR PUBLIC RELATION REPRESENTATIVES
2 LADY OFFICE REPRESENTATIVES
3 GENTS FOR OFFICE REPRESENTATIVES
1 EXPERIENCED BI-LINGUAL SECRETARY

ALL ABOVE APPLICANTS MUST HAVE A GOOD KNOWLEDGE OF THE ENGLISH LANGAUGE, GOOD BACKGROUND. NO EXPERIENCE REQUIRED. PRESENTABILITY AN ASSET.

APPLY IMMEDIATELY TO.
INTERSER IRAN
SOUTH KHERADMAND
AVENUE KAMIAR
CORNER OF KH HAMEDI
BLDG. 23 - THIRD FLOOR.

۳۸۵۰ دانشجو در نیمسال دوم پذیرفته میشوند

دانشگاهها و مدارس عالی آموزش کشور در نیمسال دوم تحصیلی ۵۵ـ۵٤ بین ۳۰ تا ٤۰ هزار برگ درخواست پذیرش دریافت میدارند .

آخرین مهلت ارسال برگ درخواست پذیرش داوطلبان۸ دیماه اعلام شده بود که طبق آمار موثق تاکنون نزدیک به۲۰ هزاردرخواست به مرکز بررسی های مدارک تحصیلی سازمان سنجش آموزش کشور ارسال شده است .

بررسی کنندگان برگ های درخواست‌پذیرش‌ومسئولان‌امور تحصیلی اظهار نظر می کنند که‌بااحتساب‌بقیه برگ‌درخواست های‌شهرستانها و نقاط مختلف کشور ـ رقم پاکت‌های محتوی تقاضای‌شرکت‌دردانشگاه‌هابه٤۰ هزار خواهد رسید .

سازمان‌سنجش آموزش از آغاز دریافت اوراق و مدارک تحصیلی داوطلبان با دراختیار گرفتن همه امکانات و گماشتن گروه های متخصص و استفاده از روش کامپیوتری به‌تفکیک درخواست‌های پذیرش پرداخته است و ضمن مطابقت شرایط دانشگاهها و مدارس عالی و سایر ضابطه ها اسامی‌پذیرفته‌شدگان‌را‌تنظیم کرده کمابراساس نظر مسئولان تا ۱۵ بهمن ـ اعلام خواهد شد .

نحوه گزینش دانشجویان نیمسال دوم تحصیلی با تلفیق مجموع امتیازات هر داوطلب و نمرات‌آزمونهای‌همگانی و معدل امتحانات نهائی و برحسب تقدم رشته‌های‌انتخابی دانشجوانجام می‌گیرد .

داوطلبان همچنین موظفند از میان ۱۰ رشته تعیین شده یک رشته را انتخاب کنند و به مدارک‌ارسالی بعد ازتاریخ‌اعلام شده (۸ دیماه) ترتیب اثر داده نخواهدشد از زمره درخواست های مورد بررسی بشمار نمی‌آید .باتوجه به ظرفیت جداگانه دانشگاه ها و مدارس عالی کشور مجموعا ۳۸۵۰ نفر در رشته های مختلف پذیرفته می‌شوند .

قدرت پذیرش واحد های آموزشی این دوره که میزانی بیش از ۵۰ نفر دارند باین ترتیب است :

دانشگاه اصفهان ٤۲۰دانشجو در۱۱رشته، دانشگاه‌تهران۱۷۰ دانشجو در ۷ رشته ، دانشگاه سپاهیان انقلاب ۶۰ نفر در ۳ رشته . دانشگاه ملی ۸۰ نفر در ٤ رشته ، مدرسه‌عالی‌ورزش ۸۰نفر برای رشته تربیت بدنی، مدرسه عالی اشرف پهلوی ۱۰۰ نفر برای رشته پرستاری‌عمومی، آموزشگاه‌های بهداشت مدارس ٤۱۰ نفر برای ۷ شهرستان ، انستیتو تکنولوژی شهرستانها ۱۳۹۰ نفر ، انستیتو تکنولوژی تهران ۶۰۰ نفر در ۱۲ رشته .

یک مقام آگاه امروز توضیح دادکه کلاس درس کلیه انستیتو ها‌ازساعت ۳ و نیم بعد از ظهر آغاز میشود و در نیمسال دوم دانشجو برای ایام صبح پذیرفته نخواهد شد .

همین منبع افزود : زبان خارجی‌انستیتو های تکنولوژی تهران انگلیسی خواهد بود و داوطلبان نباید در هیچیک از دانشگاه ها و موسسات دیگر آموزشی شرکت کنند .

مجالس سوگواری در تهران و شهرستانها

بافرا رسیدن ماه محرم‌الحرام میلیون‌ها نفر زن و مرد مسلمان کشورمادرفاجعه شهادت سرور آزادگان سوگوار شدند وصدها مجلس سوگواری در پایتخت و شهرهای ایران تشکیل شد.

مراسم سوگواری در بازاراز امروز آغاز شد ودر تکایا و مساجد مناطق مختلف شهر نیز مجالس مزاداری برگزار گردید.

از امروز برسردر تمام‌مساجد وتکایا پرچم‌های سیاه و سبز برافراشته شده است . خطباو گویندگان مذهبی در مجالس سوگواری بمبحث پیرامون‌فلسفه شهادت حسین بن‌علی پرداخته‌و درباره مناقب بزرگ آزاد مرد اسلام سخن میگویند.

گروهی از دستجات عزاداری پایتخت برای شرکت درعزاداری رهسپار قم و مشهد مقدس شدند.

گزارش خبرنگاران ما ازمشهد وقم حاکیست که از امروز بر تعداد زوارحضرت‌رضا و حضرت معصومه (ع) افزوده شده است.

ماه محرم ماه سوگ بزرگ

ماه محرم ، فصل‌اندوهبار تاریخ اسلام وجهان امروز آغاز شد و میلیونهاپیروان رسول اکرم (ص) و دوستداران‌شیفته‌جان‌فضیلت و حقدر سوگ مصیبت شهادت حسین بن علی (ع) سومین پیشوای شیعیان و خاطره غم‌افزای مرگ ۷۲ تن اصحاب جانباز وی به اندوهگساری و یادآوری این فاجعه می‌پردازند .

خون مطهر وپاک بازمانده خاندان نبوت که به تیغ ظالمانه قدرت طلبان اموی برگستره خاک کربلا چکید و شهادت جانگداز یاران حضرت‌حسین، سیدالشهداء و اسارت ذریه پیامبر بزرگ خدا ثمره هائی فناناپذیر و جاودانی از رادمردی و شرف و فضیلت‌ببارآورد که بشریت‌هرگزیارای‌بفراموشی سپردن این لحظه نیست و این برخورد ظلمت و روشنائی و دادگری و ستم آئین مقدسی را در ستایش مظلومان کربلا پدید آورد

اطلاعات ، در این روز با همه دلهای پریشان که در مصیبت شهادت سرور آزادگان حضرت حسین بن علی (ع) بسوگ نشسته‌اند خودراسهیم میداند وپیروی و تابعیت از راه و رسم آزادگی را که امام سوم شیعیان بنیان گذارده است آرزو میکند

نخست‌وزیر مصر بتهران می‌آید

روزنامه الاهرام نوشته است‌که ممدوح سالم نخست‌وزیر مصر بدرخواست پرزیدنت انورالسادات از چند کشور عربی‌و دوست دیدن خواهد کرد .

بنوشته الاهرام نخست‌وزیر مصر به‌ترتیب از عربستان‌سعودی کویت‌وچند امیرنشین خلیج‌فارس و ایران دیدن‌کرده وبارهبران این‌کشورها درباره اوضاع‌سیاسی خاورمیانه وروابط اقتصادی دوجانبه گفتگو وتبادل‌نظر خواهد کرد .

نخست‌وزیر مصر احتمالا در تهران، بحضور شاهنشاه شرفیاب خواهد شد وبا امیر عباس هویدا نخست‌وزیر نیز مذاکراتی خواهد داشت .

قطعنامه سمینار سازمان زنان

حقوق پدر و مادر نسبت به‌اولاد باید مساوی باشد

دوازدهمین سمینار منطقه‌ای سازمان زنان ایران در سال جهانی زن باصدورقطعنامه‌ای دیروز به کار خود پایان داد.

در قطعنامه سمینار اجرای کامل فرمان تعلیمات اجباری د رسراسر کشور به نحوی‌که تمام دختران و پسران لازم ـ التعلیم به مدرسه بروند تقاضا شده است .

سمینار همچنین خواستار توسعه‌برنامه‌آموزش‌بزرگسالان خصوصا دختران بین سنین ۷ تا ۱۲سال در سطح شهرها وروستاها شده است .

افزایش مهارتهای موردنیاز بازار کار، تحول بنیادی در محتوای کتابهای‌درسی بمنظور آموزش تساوی حقوق زن و مرد، ایجاد تسهیلات وفراهم کردن‌امکانات‌برای زنان‌روستائی در جهت افزایش اوقات‌فراغت ومشارکت این گروه درفعالیت های اجتماعی وسیاسی‌موارد دیگری از قطعنامه سمینار است .

همچنین زنان خواستار سهمیه‌ای مشخص برای زنان روستائی درهیات‌مدیره شرکت های تعاونی و انجمن های ده و سایر سازمانهاشده‌اند.

تساوی حقوق پدر و مادر

در یکی از مواد قطعنامه‌آمده است باید تبعیض در کلیه‌قوانین و روشهای اجرائی به‌نحوی که آزادی‌های‌فردی و حقوق اساسی افراد بدون توجه‌به جنسیت آنها رعایت شود، به مرحله اجرا درآید. در ماده دیگر گفته‌شده است: درقانون حمایت خانواده نظام جدیدی مناسب با تحولات اخیرجامعه ایران درنظر گرفته شود، که درآن اصل اختیاری قرارداد تقسیم اموال حاصل دردوران ازدواج، وحدت ازدواج یا تک همسری و تساوی حقوق پدر ومادر نسبت به‌اولادمورد نظر قرارگیرد .

شرکت کنندگان در سمینار ضمن تقاضای‌اجرای اصل‌مزد مساوی برای کار مساوی خواسته‌اند که در ارجاع‌کلیه مشاغل اداری تا سطح‌مدیریت و تصمیم‌گیری اصل شایستگی و کارآئی رعایت گردد و هر نوع تبعیض درتقسیم‌مسئولیتها براساس جنسیت از بین‌برود تا امکانات بهتری برای تربیت زنان در سطح تصمیم گیری فراهم گردد و جبران عقب ـ ماندگی زنان بدلایل فرهنگی‌و اجتماعی بشود .

گزارش سالانه اف. بی. آی انتشار یافت

جرم و جنایت در امریکا افزایش یافته است

گزارش سالانه (اف ـ بی ـ آی) مربوط به سال ۱۹۷٤ انتشار یافت . این گزارش که چندی پیش منتشر شده نشان میدهد : در سال ۱۹۷٤ میزان جنایات و جرائم نسبت به سال قبل ازآن در آمریکا ۱۸ درصد افزایش یافته است.

براساس همین گزارش که در ۲۹۳ صفحه‌تهیه شده‌ظرف سال۱۹۷٤ مجموعا۱۰۱۹۲۰۰۰ فقره جنایت در مورد اشخاص و اموال در ایالات متحده آمریکا روی داده است . در حالیکه این رقم در سال ۷۳ برابر ۸۶۶۶۲۰۰ فقره بوده است . در این میان میزان افزایش جنایت در شهرهائی که بیش از ۲۵۰ هزار نفر جمعیت دارند ، کمتر ازحومه شهرها و روستاهابوده‌است . این رقم در شهر های بزرگ ۱۲ درصد و در شهر های کوچک و روستاها نزدیک به ۲۰ درصد است .

گزارش اف . بی . آی همچنین نشان میدهد که در سال ۷٤ برای هریکصد هزار نفر آمریکائی ٤۸۲۱ جنایت روی داده ، این رقم نیز در قیاس با سال ۷۳ نزدیک به ۱۷ درصد افزوده شده است. میزان قتل ، تجاوز به عنف، راهزنی و حمله به اشخاص نیز ۱۰ درصد بیشتر از سال ۷۳ بوده و به ٤۵۹ فقره‌برای هریکصد هزار نفر رسیده‌است.

در سال ۱۹۷٤ مجموعا ۹ر۱ میلیون نفر بخاطرارتکاب جرم توقیف شده‌اند که در این محاسبه مجرمین رانندگی به حساب نیامده‌اند . بنابراین میتوان گفت : از هرهزار نفر ٤۶ تن به دلیل ارتکاب جرم بازداشت شده‌اند .

از سال ۱۹۶۶ تا سال ۱۹۷٤ براساس‌گزارش اف . بی . آی سرقت بانکها ۹٤ درصد ، سرقت از فروشگاههای بزرگ ۱۸٤ درصد ـ سرقت ازخانه‌ها ۶۳ درصد و دزدی در پمپ بنزین‌ها ۲۰درصد افزایش‌یافته است . قسمت دیگر این‌گزارش حاکی است که در مقابل‌هر۲هزار سکنه‌آمریکا فقط ۵ پلیس وجود داشته‌که ۱۱ درصد آنان‌پلیس زن و ۱۰ درصدشان سیویل بوده‌اند .

جستجو برای یافتن حجاج گمشده ادامه می‌یابد

جستجو برای یافتن حجاج گمشده‌ادامه پیدا میکندو بهمین جهت ۲ مامور سازمان اوقاف برای جستجوی آنان دراختیار سفارت ایران در جده گذاشته شدند .

محمدحسین احمدی معاون نخست وزیر وسرپرست سازمان اوقاف در بازگشت از کشور سعودی اعلام‌کرد آخرین‌حجاج تا آخرین وقت روز ۱۵ دی ماه ـ پس‌فردا ـ به‌کشور بازگردانده خواهند شد و بدین ترتیب سفر حج سال ۱۳۵٤ در این هفته پایان می یابد . وی تاکید کرد بازگشت حجاج ۳ روز و ۱۵ ساعت زود تر از موعد مقرر پایان خواهد یافت . وی افزود: نظم و ترتیب گروه های زایر ایرانی در حج امسال مورد ستایش مقامات سعودی قرار گرفت .

معاون نخست‌وزیر درمورد حجاج گمشده ایرانی گفت جستجو برای یافتن گمشدگان با حضور اقوام آنان که به کشور سعودی اعزام شده‌اند ادامه دارد و دو نفر مامور سازمان اوقاف با عکس های گمشدگان دراختیار سفارت ایران در جده گذاشته شده‌اند تا با دستگاه های ارتباط‌جمعی سعودی در این مورد همکاری کنند .

فدائیان به باشگاه افسران اسرائیل حمله بردند

اخبار خارجی

بیروت ـ رویتر ـ «وفا» ، خبرگزاری سازمان رهائی‌بخش فلسطین (الفتح) اعلام کرد گروهی‌ازکوماندوهای فلسطینی دیروز به‌باشگاه پلیس‌اسرائیل واقع درشمال تل‌آویو یورش برده و چند نفر از نگهبانان را به قتل رساندند. درگزارش وفا آمده است کوماندو های مامور حمله به باشگاه پلیس به سلاحهای اتوماتیک مسلح بودند و در حمله به باشگاه نگهبانان‌را‌بکلی غافلگیرساختند. بنابه‌گزارش «وفا» دراین‌حمله علاوه برکشته شدن‌چندنگهبان عده‌ای نیز زخمی گردیدند و به ساختمان باشگاه زیانهائی وارد آمد .

طوفان سهمگین پرواز کلیه هواپیماها را درلندن متوقف کرد

لندن ـ خبرگزاری فرانسه ـ طوفان سهمگینی‌کدیشب سراسر انگلیس و جمهوری ایرلند رافرا گرفت سه نفر را کشت و دهها نفر را زخمی کرد.

سرعت تند باد بیش از ۱۷۵ کیلومتر درساعت‌بود. دربلفاست یک درخت تنومند براثر طوفان از ریشه کنده شدو روی یک اتومبیل افتاد و جوان ۱۷ ساله‌ای را که سوار بود له کرد. در دوبلین یکنفر کشته شد و بیست نفر دیگر در حادثه‌ای که براثرریشه‌کن شدن‌درختی‌بوجود آمد زخمی گردیدند.

درلندن سرعت تند باد به۱۳۰ کیلومتر در ساعت میرسیدو بیش از چهل نفر براثر فرو ریختن قسمتی از سقف یک سالن رقص زخمی شدند.

براثر طوفان کلیه پروازهای هواپیماها در لندن لغو شد و هزاران نفر از مسافران هواپیما ها ناچار شدندشبرا درفرودگاه بسر برند. هواپیماهائی که مقصدشان لندن‌بود ناچارشدند در فرودگاههای کشورهای دیگر بزمین نشینند.

۲ نفر غرق شدند

رامهرمز ـ تریلری که از اهواز به بندر شاهپور می رفت ، درحال گذشتن‌از روی پل سیمانی ، به رودخانه افتاد و راننده‌و یکسرنشین آنرا آب برد .

هنوز کشته شدگان این حادثه ،شناخته نشده‌اندولی سرنشین دیگر تریلر که کاظم نام دارد ، نجات یافت .

بخاطر خرابی پل فلزی رامشیر ، تریلر از روی پل سیمانی میگذشت .

اعضای یک خانواده در تصادف جاده اصفهان کشته شدند

چهار عضو یک خانواده تهرانی ، در حادثه رانندگی را ه‌اصفها ن‌ـ تهران کشته شدند .

این عده با اتومبیل فورد ۲۵۵٤۷ـ تهران‌ـ ع ازاصفهان به تهران میرفتند که اتومبیل آنان در ده کیلومتری قم با اتوبوس ۷٤۶٤۹ـ تهران ـ الف برخورد کرد .

شدت حادثه آنچنان بود که نیمی از اتومبیل زیر چرخ های اتوبوس رفت .

داود صانعی مطلق پدر خانواده ومدیرعامل ۳٤ ساله شرکت «آتوسا» در تهران که رانندگی اتومبیل را به‌عهده داشت و همسرش در همان لحظه‌های اول حادثه کشته شدند .

دختر ۱۲ ساله و پسر یکسال و نیمه آنان نیز درراه‌انتقال، به بیمارستان قم ،جان‌سپردند رانندگی اتوبوس را ناصر حداد به عهده داشت . پلیس راه قم ـ اصفهان ،علت حادثه را بی‌احتیاطی راننده اتومبیل سواری اعلام کرد .

مؤسس باشگاه خام‌خواری تبرئه شد

«در آوانسیان» نفر سوم از راست در جلسه امروز دادگاه در کنار وکیل مدافع خود دردادگاه

۳ نفری که بعنوان شاهد بنفع آوانسیان شهادت دادند دیده می شوند .

ساعت۹صبح امروز «آرشاویر در آوانسیان» موسس باشگاه خام خواری‌درشعبه ۱۸دادگاه جنحه بریاست «عبدالحسین فرهی» باتهام دخالت در امر پزشکی محاکمه شد . دادگاه پس از استماع مدافعات متهم ووکیل او قبل از ظهر امروز رای خود را مبنی بر برائت متهم صادر کرد .

درباره اتهام موسس باشگاه خام‌خواری در صفحه حوادث امروز نیز مطلبی درج شده

سخنرانی روانشناس امریکائی

پروفسور والترکاتوسکی روانشناس بالینی واستاد دانشگاه ایلینوی آمریکا در اجتماع استادان‌ودانشجویان دانشکده‌علوم تربیتی‌دانشگاه اصفهان تحت‌عنوان کاربرد روانشناسی کلینیکی سخنانی ایرادکرد و به بررسی‌شیوه های قضاوت بالینی روانشناسی پرداخت .

وی معتقد است که بسیاری از رفتارهایی که‌در یک فرهنگ مطرود است‌در فرهنگ دیگر ممکن است محترم شمرده شود که از آنجمله است اعتیاد.

اسامی اعضای انجمن شهر اندیمشک

وزارت‌کشور آخر وقت‌امروز اعلام داشت که شمارش آرا در اندیمشک خاتمه یافته و آقایان ابراهیم بهادر ـ شاه حسین ساکی ـ اسد آقارستمی ـ دروپشعلی مختاری نیا ـ جعفر نقدی ـ گلادیس‌نانکی پور ـ محمد علی یونسی‌پسمت اعضای انجمن‌شهر اندیمشک انتخاب شده‌اند .

وزارت کشور همچنین اعلام داشت که شمارش آرادر شهر تبریز هنوزادامه‌دارد واسامی اعلام شده تاکنون حائزین اکثریت هستند و خبر رسمی در مورد اسامی‌انتخاب‌شدگان انجمن شهر تبریز پس ازپایان شمارش آرا اعلام خواهدشد.

اعتراض بصندوق

خبرنگار ما در تبریز گزارش داد :

از صندوق شماره۳۶ مربوط به کوی ولیعهدتبریز ، تعداد ۱۹۸۷ رای بدست آمده بودکه با توجه به تعداد ساکنان این محل و اعتراض دو تن‌از کاندیداها به این میزان رای صندوق مذکور مهر و موم شد و هم‌اکنون (ساعت ۱۲ ظهر) در محل انجمن نظارت مرکزی ، جلسه محرمانه‌ای برای بررسی‌آرای این‌صندوق تشکیل شده است .

اطلاعات و نیازمندیهای فوری شما

نرخ مسکوکات

ربع پهلوی ۷۵۰ ریال . نیم پهلوی ۱٤۵۰ ریال . یک پهلوی۲۸۰۰ ریال . دو و نیم پهلوی ۷۰۰۰ ریال ، پنج پهلوی ۱٤ هزار ریال .

نرخ ارز

یک دلار آمریکا ٤۰ر۶۹ ریال . یک لیره انگلیس ۹۵ر۱٤۰ ریال . یک مارک آلمان غربی ۶۵ر۲۶ ریال . یک فرانک سوئیس ۷۰ر۲۶ ریال . یک فرانک فرانسه ۶۰ر۱۵ ریال . یکصد فرانک بلژیک ۶۰ر۱۷۷ ریال . یک صد لیر ایتالیا ۲۵ر۱۰ ریال یکصد ین ژاپن ۲۳ ریال .

آسمان

آسمان تهران کمی ابری همراه با غبار محلی که در بعضی ساعات برمقدار ابرها افزوده می شود .

آسمان سواحل دریای مازندران کمی‌تا قسمتی‌ابری وآسمان‌استان‌های‌آذربایجان و نواحی غربی کشور نیمه ابری می شود .

آسمان خوزستان وجزایر خلیج فارس صاف تا کمی ابری همراه با مه صبحگاهی در ۲٤ ساعت گذشته چامبهار با ۲۵ درجه بالای صفر گرمترین و همدان با۱۹ درجه زیرصفرسرد ترین‌شهر ایران بوده است .

در همین مدت درجه‌حرارت هوای تهران بین ٤ درجه بالای صفر و ۵ درجه زیر صفر نوسان داشته است.

تلفنهای ضروری

تصادفات راهنمائی و رانندگی ۳۳۳۳۳۳ ـ ۳٤۳٤۳٤ ـ ۳۵۳۵۳۵

ستاد مبارزه‌با گرانفروشی: ۸۲۹۶۱۳ و ۷ـ ۸۲۲۰۶۱

بیمه ایران (۲٤ ساعته) ۳۰٤۰۲۶

کمیته ملی حمایت از مصرف کننده: ۸۵٤۷٤۷ و ۸۵٤۸٤۸ـ ۹۵۶۷۶۷

اطلاعات فرودگاه : ٤۳۰۱٤

هواپیمائی ملی ۹۱۱۳۱۵

۹۱۱۳۱٤ـ ۹۱۱۳۱۳

هواپیمائی ملی پروازهای خروجی ٤۳۰۱۳ـ ٤۳۰۱٤

آتش نشانی تهران٤٤٤٤٤

آتش نشانی‌شمیران۲۷۷۷۷۲

۲۷۷۷۷۱

آمبولانس تهران : ۳۰٤۰۵۰ و ۳۹۳۶۶۶

مرکز اورژانس : ۶۶۹۹۹۱ و ۶۶۹۹۲۱

خبرهای کوتاه

شورایعالی رفاه اجتماعی در پیشگاه شهبانو

قبل‌ازظهر امروز دربیشگاه علیاحضرت‌شهبانو شورایعالی رفاه اجتماعی تشکیل گردید و برنامه‌های‌رفاهی که در سطح کشوراجرامیشودمورد‌بررسی قرار گرفت .

درجلسه امروز شورایعالی رفاه‌اجتماعی چند تن ازوزراء و مقامات مسئول حضور داشتند .

هیئت پارلمانی به جنوب رفت

امروز یک هیئت پارلمانی به‌ریاست‌آقای مهندس‌عبدالله ریاضی و شرکت روسای کمیسیون ها بدعوت آقای دکتر اقبال رئیس هیئت‌مدیره و مدیرعامل شرکت ملی‌نفت ایران به مناطق نفت خیز جنوب عزیمت کردند .

این سفر سه روز بطول خواهد انجامید .

وزیر صنایع خارجی‌ژاپن به تهران می‌آید

اواسط هفته جاری وزیر صنایع و بازرگانی خارجی ژاپن‌در راس هیاتی ازمقامات اقتصادی این کشور بدعوت وزیر امور اقتصادی و دارائی به تهران میاید .

هیات صنعتی و بازرگانی ژاپن در طی اقامت خود در تهران با وزیر صنایع ومعادن و چند تن از مقامات دیگر اقتصادی‌ملاقات‌خواهندداشت و در زمینه مشارکت ژاپن در طرح‌های‌پتروشیمی مذاکراتی انجام خواهد شد .

تغییر برنامه حرکت توربوترن تهران‌ـ مشهد

راه‌آهن دولتی ایران امروز اعلام کردکه بعلت شروع‌برف زمستان وکاهش عده مسافر قطار توربوترن، از فردا برنامه رفت و برگشت قطار های توربوترن در مسیر خط آهن تهران‌ـمشهد بشرح زیراست: حرکت از تهران ساعت ۸صبح روز های یکشنبه سه‌شنبه‌ـ پنجشنبه و جمعه وورود به مشهد ساعت ۱۷ همانروز

مراجعت از مشهد ساعت ۸ صبح دوشنبه ـ چهارشنبه ـ جمعه و شنبه ورود به تهران ساعت ۱۷ همانروز .

اجازه ترخیص ـ کامیون های مستعمل

گمرک اعلام کرد بر ـ اساس موافقت وزارت صنایع و معادن کامیونهای مستعمل که تا ۲۶ آذر ماه گذشته به گمرکات ایران رسیده باشد قابل ترخیص خواهد بود وارد کنندگان آن میتوانند با ارائه مدارک لازم‌تشریفات‌ترخیص کامیون را انجام دهند .

وزارت صنایع و معادن در شهریورماه گذشته ورود کامیون های مستعمل را غیر مجاز اعلام کرد و بدنبال اتخاذ این تصمیم تعدادقابل ملاحظه‌ای‌کامیون به گمرک رسید که تعداد آن در گمرک تبریز ۱۲۰۰ دستگاه و در گمرک غرب تهران ۲۵۰ دستگاه پیش‌بینی میشود .

با اعلام موافقت اخیر وزارت صنایع و معادن ترخیص کامیونهای مذکور مجاز خواهد بود .

تسهیلات برای پرداخت حقوق گمرکی

گمرک ایران از شعب بانک‌ملی در بنادردرخواست کردتاهزینه تخلیه و بارگیری و انبارداری و عوارض بندری کالا را بدون کسر۱۲ در هزار راسا بحساب سازمان بنادر و کشتیرانی منظور گردد .

باین ترتیب واردکنندگان کالابرای‌پرداخت و عوارض گمرکی و همچنین‌هزینه‌های مربوط‌به‌تخلیه و بارگیری و عوارض بندری فقط یک نوبت‌مراجعه‌میکنند و بانک این وجوه را بطور تفکیک بحساب کمرکو سازمان‌بنادر منظور خواهد کرد .

اعلام جرم علیه‌قابله تهرانی

نظام پزشکی اعلام کردکه چون یکی از قابله های تهران از سر نسخه با شماره جعلی نظام پزشکی استفاده کرده‌و داروهایی را که مجاز به‌تجویز آن نبوده‌برای‌بیمار نسخه‌نویسی کرده است باتهام جعل شماره نظام پزشکی و استفاده‌از سر نسخه جعلی‌موردتعقیب قانونی قرار گرفت و علیه وی به دادستان تهران اعلام جرم شد.

ورود و خروج

دکتر امیر هوشنگ نیستانی که برای شرکت در کنگره جراحان امریکا به‌واشنگتن مسافرت کرده بود بتهران بازگشت .

مجالس عزاداری دربار شاهنشاهی

حسب الامر مطاع مبارک اعلیحضرت همایون شاهنشاه آریامهر به مناسبت ایام سوگواری حضرت سید الشهدا حسین بن علی‌صلوات اللهو سلامه علیه ، طبق معمول همه ساله روز های یکشنبه نهم دوشنبه دهم و سه‌شنبه یازدهم‌ماه محرم ۱۳۹۶هجری قمری برابر با بیست‌ویکم و وبیست دوم و بیست و سوم دیما ۱۳۵٤ هجری شمسی از ساعت ۳ تا ۵ بعد از ظهر مجلس‌عزاداری‌دربارشاهنشاهی در مسجد عالی سپهسالار برگزار خواهد بود .

وزیر دربار شاهنشاهی .

اسدالله علم

تسلیم رونوشت استوارنامه

هنریک لاسچ سفیر جدید لهستان در دربارشاهنشاهی رونوشت استوارنامه های خودرا به عباسعلی‌خلعتبری وزیر امور خارجه تسلیم کرد .

سفیر لهستان اولین دیپلمات خارجی است که‌در سال نو مسیحی رونوشت‌ـ نامه های خود را بوزیر امور خارجه تسلیم کرده است .

احداث کارخانه فرش ماشینی

وزارت صنایع‌و معادن با تاسیس وایجاد یك کارخانه بزرك فرش بافی‌ماشینی به ظرفیت تولید سالانه ۳میلیون متر مربع در یزد موافقت‌کرد. عملیات مقدماتی پیاده کردن این طرح بزرك صنعتی آغاز شدمو انتظار میرود تا۲ سال دیگر بهره برداری از این کارخانه آغاز شود.

چین از روش اوپك حمایت کرد

نشریه خبرگزاری چین نو مقاله‌ای راجع به‌اقدامات کشور های تولید کننده نفت در سال های اخیر بویژه در سال ۱۹۷۵ منتشر ساخته است .

این خبرگزاری روش‌کشور های تولید کننده نفت را در ملی کردن صنایع نفت و ایستادگی برای تعیین قیمت عادلانه نفت و کوشش‌برای در اختیارگرفتن تدریجی‌امر فروش و حمل و نقل نفت مورد ستایش‌قرارداده‌است.

رئیس‌کل بانك مرکزی‌به جامائیکا رفت

آقای حسنعلی مهران ، رئیس کل بانک مرکزی ایران در راس هیاتی جهت شرکت در جلسات‌کمیسیون‌فرعی صندوق بین‌المللی‌پول و بانک جهانی، صبح دیروزبه‌جامائیکا عزیمت کرد .

سفر سرپرست سازمان تربیت بدنی

امروز تیمسار سپهبدحجت معاون‌نخست‌وزیر وسرپرست سازمان تربیت بدنی برای استفاده از مرخصی‌و معاینات پزشکی تهران‌رابقصد آمریکا ترک کرد .

در غیاب‌وی‌تیمسار سرتیپ جهانبانی اداره اموروزرشی را برعهده خواهد داشت.

اولین فرماندار زن

صومعه‌سرا ـ خانم دبیر اعظم حسنا ، به سمت فرماندار صومعه‌سرا منصوب شد و شروع‌به‌کار کرد. وی اولین زن‌فرماندار درایران‌است و قبلابخشدار «رامیان» بوده است .

استعفای شهردار ۱۷ ساله!

رضوانشهر ـ سعداله کمالی شهردار رضوانشهر ، از سمت خود کناره گرفت و اداره کار های مربوط به شهرداری‌به‌عهده ایرج‌امامی آل‌آقا بخشدار رضوانشهر، واگذار شد .

کمالی ۱۷ سال شهردار رضوانشهر بود

بررسی مشکلات جوانان

بهبهان ـ دیروز اولین کنگره سازمان جوانان شیروخورشید سرخ‌آموزش وپرورش بهبهان با حضور ٤۷۲۵ جوان و نوجوان دانش آموز کشایش یافت.

شرفیابی بحضور شاهنشاه

شاهنشاه آریامهر پیش‌ازظهر امروز آقای منصور خالد وزیر آموزش و پرورش سودان را بحضور پذیرفتند. در این شرفیابی که در کاخ نیاوران انجام شد ، سفیر سودان در دربار شاهنشاهی نیزافتخارحضور داشت .

این گفته یی آمیخته به‌شوخی نیست! کارشناسان به‌تهرانی هامی گویند:

برسر چهارراه تهران ، عزرائیل با لباس دود ، قربانی می‌طلبد !

یك بار «استارت» یك هواپیما در «مهرآباد» اکسیژن تولیدی یك جنگل ۱۷۰۰۰ هکتاری را می‌بلعد !

قدشما هرچه قدربلندباشد، بازهم درمعرض خفگی هستید!

قد شما چند سانتیمتر است ؟ ۱۵۰ سانتیمتر یا ۱۷۰ سانتیمتر ـ یا چند سانت بلندتر یا کوتاهترید ؟

بهرحال ، هرچقدر بلندقد باشید ، فاصله زیادی با خطر خفگی ندارید ؛

خفگی در دود و غبارو هوای‌آلوده‌تهران !بنابراین شما اگر بلندقد ترین مردم این شهر باشید ، فاصله‌بینی تان تا لوله « اگزوست » اتومبیل ها ، حداکثر یک متر و نیم است . و این هوایی‌است‌که شمااستنشاق می کنید . بدین ترتیب ،آیا باز هم نفسی که فرو میرود مد حیات است ؟ یا چون برآید مفرح ذات ؟ .. حتی اگر « دولت ارگ» شما در در شمیرانات قرار دارد، با خوشباوری خیال نکنید که اصلا هوای‌آلوده استنشاق نمی کنید .

محل کار شماهم‌درتهران است ، تهرانی که بیش از ۷۰۰ هزار وسیله نقلیه موتوری‌درحال حرکت‌دارد. شما اگر در صندلی‌عقب اتومبیل نشسته‌اید و به‌شهر می آئید ، ناگزیر بایستی از خیابان های شلوغ تهران‌از میان ، هزاران اتومبیل‌دیگر عبور کنید،در چنین‌احوالی شماهم‌در معرض‌خطرخفگی قراردارید ولوله‌«اگزوست» اتومبیل ها، فاصله کمتری‌با بینی شما دارد !...

بخصوص که مجبورباشید پشت چراغ قرمز ، درمیان صد ها اتومبیل دیگرمتوقف شوید .

در چنین موقعیتی ، از چهار طرف در معرض گاز مرگبار اکسید دو کربن وهیدرو کربن ها و ذرات‌سرب وسایر گاز های سمی هستید . اگر هنوز باورتان نشده ، به‌آمار رسمی گروه بررسی آلودگی هوای سازمان حفاظت محیط زیست توجه کنید .

کارشناسان جهانی تائید کرده‌اند که هر وسیله نقلیه بنزینی در شهر تهران ، روزانه بطور متوسط ۱۵۰۰ گرم(یک کیلو ونیم) اکسید دوکربن ـ ۲۱۰گرم هیدروکربور های نسوخته و ۹۰ گرم اکسید های‌ازت و شش دهم گرم ذرات‌معلق نظیر سربدر هوا تخلیه‌می کند . این‌ارقام‌را جمع‌کنید، در عدد ۷۰۰ هزار وسیله نقلیه موتوری ضرب کنید ! آنگاه درمی یابید که محیط زیست شما در چه جهنمی از گاز های سمی قرارگرفته است.

تازه ، براین ارقام ، دودو آلودگی کارخانه ها ، کوره‌ها و حتی گرمابه ها، نانوائی‌ها وکبابی هاو.. راهم بایدافزود زیرا سوخت این دستگاه ها نیز با نفت کوره ، یا پس‌مانده مواد نفتی استکه با سوخت ناقص و فعل انفعالاتی که در هوا صورت میگیرد ،بصورت باران اسیدی به زمین باز می گردد ـ بازهم پایتخت نشینان زیر رگبار این باران‌سمی‌قرار دارند .

کارشناسان سازمان حفاظت محیط زیست ، در بررسی‌های خود ، به این‌نتیجه رسیده‌اند که در بیشتر خیابان های‌تهران ـبخصوص بر سر چهارراه‌ها به علت ترافیکو توقفطولانی اتومبیل ها ـ میزان اکسیددو کربن بیش از ده برابرحدمجاز است .

همین کارشناسان همصدابا کارشناسان جهانی بهداشت ، پنهان‌نکرده‌اندکه بیشترمسافران که در فصل تابستان، نزدیک چهارراه ها در انتظار تاکسی هستند ، دچار نوعی خفگی ناشی از استنشاق دود و اکسید دوکربن اتومبیل ها میشوندکه سهوآ«آنارا « گرما زده» میگویند !

نگاهی تند و زودگذر به علل آلودگی هوای تهران دو نکته را هم روشن میکند :

۱ـ افزایش وسیله نقلیه موتوری ۲ـ کمبود فضای سبز

آمار اداره‌راهنمائی‌ورانندگی سال ۱۳۵۳ رقم اتومبیل های تهران از مرز ۶۶۰ هزاردستگاه گذشته است ! با توجه به درصد افزایش ، اکنون بیش از هفتصد هزار وسیله نقلیه در تهران در حرکت است که هر سال به تعداد آن افزوده میشود .

درصدآلودگی هوای‌تهران نیز بهمین ترتیب افزایش می یابد و اگر برنامه های‌اساسی مانند سایرکشور های‌پیشرفته و صنعتی‌بموقع اجرا گذاشته نشود زودتر از آنچه انتظار فراوان گرفته است .

فقط لندن درسال ۱۶۵۲در یک «دودمه» غلیظ و سکون ناگهانی جریان هوا چهارهزار نفر کشته داد !

آمریکا ـ سال۱۹۳۰ دریک آلودگی هوا توام با دود ،در شهر «ماس‌ـتال» شصت نفر خفه شدند . در سال ۱۹۴۸در شهر « دورانا» از ایالت پنسیلوانیا نیز هفده نفر براثر آلودگی هوا جان سپردند .

و باز هم طبق‌آماری که در سال ۱۹۶۹ در آمریکا منتشر شد . مقدار آلودگی هـوای نیویورک باندازه‌یی بود که مرکز بهداشت محیط زیست رسما اعلام کرد :

«تنفس یک نیویورکی در خیابان ، برابر است باکشیدن ۳۸ سیگار برگ در یکزمان!»

بدنبال همین گزارش های وحشتناک ، و مرگ و میر قبل از موعد بود که کنفرانس آلودگی هوا درسال ۱۹۷۲در استکهلم برپا شد و نمایندگان سراسر جهان ،بدون توجه‌به عقاید و سلیقه های متفاوت، گردهم‌نشستندو مسئله‌آلودگی هوا را بطور جدی مطرح و راه های جلوگیری را به کلیه کشور های جهان توصیه کردند .

وقتی میزان دوده ـ انیدرید سولفورو ـ اکسید های ازت و هیدرو کربن ها بحداشباع رسید ، در جهازتنفس وخون اثر مستقیم میگذارد ، که آنرا «برنشیت مزمن» میگویند .

انگلیسی ها ، طبق یک‌آمار رسمی اعلام کردندکه ده‌درصد علل مرگ و میر در این‌کشور مربوط به بیماری «برنشیت‌ـ مزمن» ناشی از آلودگی هوا است . این وضع در امریکا بدتر است زیرا آمار مرگو میر ناشی از برنشیت مزمن بین سنین چهل سالگی تا۵۵ سالگی این کشور تا ۲۱درصد میرسد .

سرطان ،نیز یکی ازامراض مهمی استکه دامنگیرکشور های صنعتی است .

سرطان ریه در شهرهای صنعتی به مراتب بیشتر از سایر مناطق دیده میشود .

پزشکان محقق ، برای ابتلا به سرطان ریه ، دلایل فراوان ذکر کرده‌اند ،ولی همگی معتقدند که یک عامل اصلی ایجاد سرطان ریه ، آلودگی هوا است .

سازمان انتقال‌خون فرانسه اعلام میکند بیشتر کسانی که برای اهدای خون خودمراجعه میکنند ، خونشان بدردخور نیست زیرا تعدادگلبول‌های قرمز خون آنها کمتر ازتعداد گلبول های سفید است واین بیماری خون در بیشترپاریسی ها دیده شده است . یکی از دلایل‌کمبودگلبول قرمزدرافراد با قاطعیت‌آلودگی هوای‌محیط زندگی آنان ذکر شده‌است . کارشناسان عقیده دارند که افزایش فضای سبز میتواندتا اندازه زیادی از آلودگی هوا بکاهد و بر میزان اکسیژن بیفزاید . در حالی که پیکار کنندگان علیه آلودگی هوا در تهران از این سلاح نیزبهره‌یی ندارند ، زیرا :

هر یکهزار کیلومتر مسافتی را که یک اتومبیل می پیماید اکسیژن قابل تنفس یک انسان را می بلعد ! تهران هم ۷۰۰ هزار وسیله نقلیه در حال حرکت دارد ، با این حساب آیا چه میزان اکسیژن قابل استفاده انسان‌ها در کام‌وسائط نقلیه موتوری نابود میشود بدون آن که اکسیژن تازه‌یی جای آن را بگیرد ؟

ـ وقتی یک هواپیمای‌جت در فرودگاه مهرآباد«استارت» می زند مقداراکسیژن مصرفی آن ، در لحظه اول ، برابر تولید اکسیژن یک جنگل‌هفده هزارهکتاری است . این همه اکسیژن ، با یک استارت در کام موتور جت هواپیما می‌سوزد . میدانید در فرودگاه بین‌المللی مهرآباد روزانه‌چند صد هواپیما «استارت» می‌زند و هرکدام چقدر احتیاج به اکسیژن دارد ، و درمقابل چه میزان‌جنگلکاری دراطراف محوطه فرودگاه داریم ؟

بنابراین ، مبارزه با آلودگی هوادر تهران‌علاوه براینکه آسان نیست ، بسیار هم دشوار است .

از سال ۱۳۵۱به بعد ، سازمان‌حفاظت محیط‌زیست دست به کار جلوگیری از آلودگی هوا شده استو ده درصد از مجموع ۵۰۴ کارخانه هایی که از نفت کوره استفاده میکردند ، تبدیل به گاز سوز شده است . حمام ها ـ کبابی ها و امثالهم در صورت شکایت ساکنان نزدیک به این‌اماکن تعطیل میشود و یا صاحبان آن مکلف به نصب فیلتر تصفیه میشوند .

همزمان برای‌تبدیل سوخت اتوبوس ـ کامیون ـ تاکسی نیز برنامه هایی در دست‌است و اولین تاکسی گاز سوز را مدت هاست ساخته‌اند و در شیرازبکار انداخته‌اند این کار آزمایشی مورد رضایت قرار گرفته استو در نظر است‌همه اتومبیل ها را بتدریج گاز سوز کنند .

زیرا کارشناسان معتقدند که ۷۰ تا ۸۰درصد آلودگی‌تهران مربوط بوسائط نقلیه‌موتوری است . اتومبیل از این‌لحاظ هم بلای جان تهرانی ها شده است .

پرواز فرشته‌مرگ

اینجا از تهران چندان دور نیست . فرشته مرگ در لباس دود ، از این جابال میگشایدو به سوی تهران پرواز می کند. فرشته مرگ ،از این راه بـه آسانی می تواند قربانی‌بیابد.

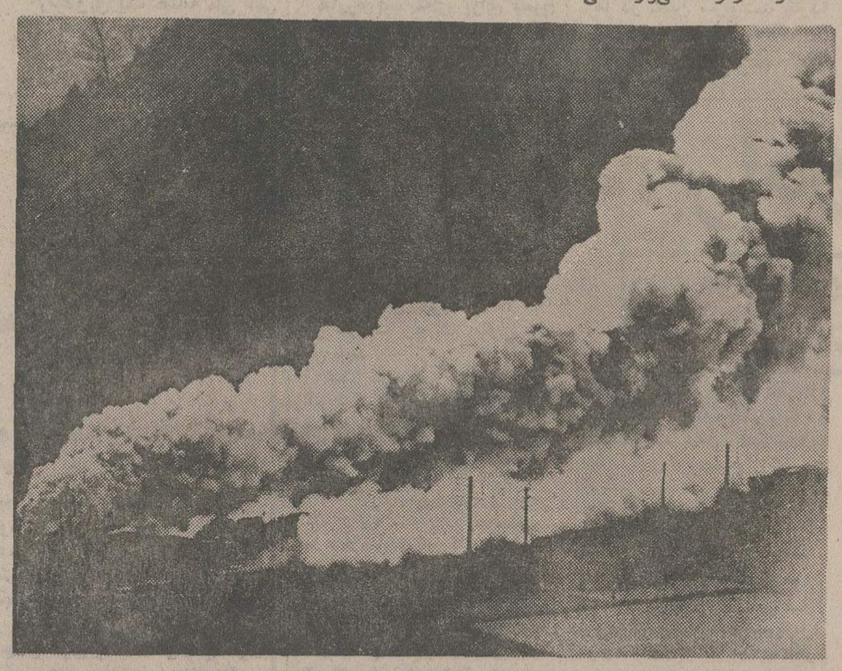

بگوئید چیست ؟

اگر صفحه‌یی‌برای« مسابقات وسرگرمی ها» داشتیم ، حتماز این عکس در آن صفحه‌استفاده می کردیم . براستی ، این‌عکس چیست ؟ ازدهایی هفت سر ؟ دیوی که تنوره کشان ، در راه آسمان است ؟.. نه ، هیچکدام! این یک لکوموتیو است که از بالا دود می کند و از پائین گرد و خاک !

آگهی دعوت مجمع عمومی فوق‌العاده

از کلیه صاحبان سهام‌شرکت کارخانجات‌ریسندگی وبافندگی درخشان یزد (سهامی خاص) دعوت میشود که‌درجلسه مجمع عمومی فوق‌العاده که در ساعت چهار بعد از ظهر روز شنبه ۱۱ بهمن‌ماه۱۳۵۴ در محل‌شرکت واقع در یزد خیابان هراتی تشکیل خواهدشدحضور بهمرسانند .

دستور جلسه

۱ـ اخذ تصمیم در مورد گزارش هیئت مدیره و بازرس قانونی
۲ـ اخذ تصمیم در مورد تبدیل شرکت سهامی خاص به عام
۳ـ افزایش سرمایه
۴ـ تصویب اساسنامه جدید شرکت سهامی عام
۵ـ تصویب اعلامیه تبدیل شرکت
۶ـ انتخاب هیئت مدیره
۷ـ انتخاب بازرسان
۸ـ تعیین روزنامه کثیرالانتشاری که آگهی شرکت باید درآن‌درج شود .
۹ـ بررسی و اتخاذ تصمیم در مورد مسائلی‌که‌طبق اساسنامه در صلاحیت مجمع عمومی فوق‌العاده‌میباشد.

شرکت سهامی کارخانجات ریسندگی و بافندگی درخشان یزد

تبریکات

دوست محترم جناب‌آقای مهندس یوطالب

قبول سمت جدید در وزارت کشوراز طرف شمانهایت شعف و مسرت را برای دوستان دربرداشته است . بدین جهت ضمن عرض تبریک امیدواریم در راه رفاه مردم سعی و مراقبت خاص مبذول دارید .

دکتر محمد باقر شایورد
آ ـ ۱۶۳۱۹

جناب آقای جواد منصور

انتصاب شایسته و به جای آقای جواد اتکال رابسمت معاونت بیمه مرکزی که از جوانان شایسته و لایق میباشد به جنابعالی تبریک عرض مینمایم .

مجتبی ژیان
آ ـ ۷۴۳۲

معاونت محترم نخست‌وزیر و سرپرست سازمان تربیت بدنی

انتصاب آقای مهندس مسعود مهدوی را که ازجوانان فعال و مبتکر میباشند بریاست فدراسیون هندبال‌تبریک‌عرض مینماید .

مهندس عبدالخلیل قدسی
آ ـ ۷۴۳۱

سرکار خانم مهناز افخمی وزیر محترم مشاور ومسئول امور زنان

انتصاب شایسته آن‌جناب راصمیمانه تبریک عرض‌نموده موفقیت سرکار را در اجرای منویات طراح‌عالیقدر انقلاب ایران خواستارم .

یزد ـ عیسی خالصی
آ ـ ۷۴۵۱

جناب آقای حسین‌گل‌تپه

با کمال مسرت ترفیع جنابعالی را صمیمانه تبریک عرض نموده و موفقیت شما را در راه خدمت به شاهنشاه آریامهر آرزومندم .

آنه مرادشمالی
آ ـ ۷۴۴۸

جناب آقای دکتراحمد هوشنك شریفی وزیر محترم آموزش و پرورش

بدینوسیله حسن انتخاب و انتصاب شایسته سرکار خانم دکتر همایوندخت یکانی را که از افراد لایق ،تحصیل کرده و یکی از خادمان فرهنگ میباشند بسمت مدیریت کل پیکار بابیسوادی به آن جناب تبریک عرض مینماید .

معاون مرکز سپاه دانش دختران زاهدان ـمهناز ابراهیمی
آ ـ ۷۴۴۴

جناب آقای مسعودی

ارتقاء درجه جنابعالی را صمیمانه تبریک گفته وپیشرفت بیشتر شما را از خداوند متعال خواهانم.

ناصر شریف
آ ـ ۴۰۸۱۷

جناب آقای دکتر احمد هوشنك‌شریفی وزیر محبوب آموزش و پرورش

انتصاب بموردو شایسته آقای هوشنگ قائلی رابه سمت مدیریت کل تعاون و رفاه کارکنان آموزش و پرورش به جنابعالی تبریک عرض مینمائیم .

جمال طیاران ـ عظمت‌شکوه
آ ـ ۷۴۲۷

آقای قدرت‌الله صدرائی

انتخاب شایسته آن جناب را به مدیریت کل سپاهیان دانش تبریک ، آرزومندم در راه خدمت به شاهنشاه‌آریامهر و ایران عزیزموفق باشید .

اردبیل ـ مدرسه راهنمائی ادیب امینی ـ سراج ستاری نـــژاد
آ ـ ۷۴۳۶

جناب آقای مهندس سلطانی

حسن انتصاب جنابعالی رابه سمت معاونت حمل‌و نقل شهرداری پایتخت تبریک میگوئیم .

هیئت مدیره و کارمندان سازمان‌خدمات‌موتوری
آ ـ ۴۰۷۹۰

سرکار خانم صدیقه موسوی همدانی

انتصاب شایسته شما را به سمت مدیریت کل دفتـر آموزش کودکستانی و ابتدائی تبریک عرض نمودهموفقیت شما را در راه پیشبرد نوباوگان ایران خواستارم .

فاطمه بهستا
آ ـ ۴۰۷۴۷

جناب آقای محمدعلی مهدوی

ارتقاء درجه جنابعالی را صمیمانه تبریک عرض نموده آرزومندیم به درجات عالیتری توفیق یابید .

برادران صادقی و برادران کاظم زاده
آ ـ ۴۰۷۴۸

دوست ارجمند جناب آقای عباس تبریزی

ترفیع آن دوست عزیز را تبریک‌عرض نمودهموفقیت شما را در راه خدمت به شاهنشاه آریامهر و ایران عزیز از درگاه ایزد متعال خواهانم .

حاج عباس درکلام
آ ـ ۱۶۲۹۷

جناب آقای حجت کاشانی معاون محترم نخست‌وزیر وسرپرست سازمان تربیت بدنی ایران

انتخاب جناب آقای مهندس مسعود هارون مهدویرا بسمت رئیس فدراسیون هندبال کشور به آن جناب تبریک عرض نموده موفقیت شما را در راه خدمت به شاهنشاه آریامهر و میهن عزیز خواهانم .

معاون انستیتو تکنولوژی تهران رشته صنایع غذائی و شهرسازی ـ یزدگرد وزیری منفرد
آ ـ ۴۰۶۲۲

در اندیشه پیروزی

پیروزی واقعی
چیره شدن بر
مُشکلات زندگیست

بانک عمران

باپس انداز در
بانک عُمران
دیگرمشکلی برای شما
وجودنخواهد داشت.

مقالات سیاسی

سرمقاله

ریشه مشکلات مالک و مستاجر

لایحه قانونی مربوط به روابط مالک و مستاجر که در بیستم دی‌ماه ۱۳۵۱ تسلیم مجلس شده و بنابر مصالحی مسکوت مانده بود، پس از سه سال مجددا تحت شور قرار میگیرد. بهمین مناسبت هم روزنامه «اطلاعات» از صاحبنظران دعوت کرده است درباره مفاد این لایحه اظهار نظر کنند.

اختلافات مالک و مستاجر بعضی ریشه‌های اقتصادی دارد و برخی ریشه‌های اجتماعی و قانون‌مالک و مستاجر باید با توجه بدین جنبه‌ها تدوین و تصویب شود. اختلافاتی که از عوامل اجتماعی سرچشمه میگیرد، سابقه بیشتری دارد ولی دراثر تحولات اجتماعی تدریجا از موارد آن کاسته میشود. اینگونه اختلافات درگذشته که فقر عمومی بیشتر و سطح‌تربیت پائینتر و نحوه مناسبات مردم ابتدائی‌تر بود، اکثرا بین مالک و مستاجر بروز میکرد. در خانه‌هایی که مالک و مستاجر «یا مالک و مستاجرین» کنار هم زندگی میکردند، مستاجر دائما با اداهای خودبسندانه صاحبخانه روبرو بود. صاحبخانه هیچ بهانه‌یی را برای نق زدن و ایراد گرفتن و فشار آوردن بر مستاجر نادیده نمیگذاشت و مستاجر اگر اهل تمکین و تسلیم بود این وضع را با ناراحتی تحمل میکرد والا او نیزبه‌مقابله برمیخاست و محیط زندگی طرفین پیوسته صحنه کشمکش و مرافعه و دادوقال و احیانا کتککاری بود، چنان‌که هرروز دهها پرونده براساس چنین برخوردهایی‌بین مالکان‌ومستاجران تشکیل و به دادسرا ارجاع میشد. مشکل عمومی مستاجران در همچو شرایطی، بدرفتاری و بهانه‌جوئی مالکان بود ومشکل مالکان، بدحسابی مستاجران.

امروزه، بهمان نسبت که ازین قبیل اختلافات کاسته شده، اختلافات مبتنی‌بر عوامل‌اقتصادی‌افزایش پیدا کرده‌وازاین‌بابت. تهران یک شهر نمونه است. سال‌های متمادی، براثر هجوم سیل‌آسای جمعیت بطرف شهرهای بزرگ ـ بخصوص تهران ـ ضیقه مسکن هرروز محسوستر و مشهودتر میشد و درنتیجه، اجاره‌بها قوس صعودی می‌پیمود تاجایی‌که کرایه خانه نیزمانند قیمت زمین به چندین‌برابر و درمواردی به ده ـ پانزده برابر رسید. این نوسان، یک عدم تناسبی را در وضع اجاره‌بها به‌دنبال آورد. یعنی درحالی که یک ساختمان مثلا به دو هزار تومان اجاره میشد، در ساختمان مشابهی که چند سال پیش به‌اجاره رفته بود مستاجر دویست تومان اجاره میپرداخت. باین‌ترتیب از یکطرف مالک خود را مغبون حس میکرد و بخود حق میداد بابت ملک خود کرایه‌یی مطابق نرخ روز دریافت کند، از طرف دیگر مستاجر به اعتبار سابقه و طول مدت اجارمنشینی، زیربار پرداخت چنین اجاره بهایی نمیرفت. این وضع درحال‌حاضر، علت و عامل اساسی مشکل اجارمداری و اجارمنشینی و اختلاف مالک و مستاجر است و چون‌قانون بعنوان حمایت از مستاجر، امکان تخلیه ملک را به شرایطی کاملا معدود و استثنائی محدود کرده است، صاحبان‌خانه عموما از اجاره دادن خانه‌های خود اجتناب میکنند و آنها که خانه یا آپارتمانی را اجاره میدهند، قبل از نوشتن اجارنامه از مستاجر مبلغ قابل توجهی پول نقد یا چک یا سفته به گرو میگیرند تا ریش مستاجر را همواره در دست خودشان داشته باشند و هروقت خواستند، مستاجر ناگزیر از تخلیه خانه یا آپارتمان باشد.

مساله مهم اینست که بافعالیت‌های‌وسیع‌خانه‌سازی درسالهای اخیر، آلان تعداد مسکن جوابگوی تقاضا هست و آن مضیقه وجود ندارد. اما چون مالکان از اجاره دادن خانه‌های خود می‌پرهیزند، اجارمبها هر روز بالاتر میرود و مستاجران به دنبال یک چهاردیواری تمام شهر را زیرپا میگذارند، درحالی که دهها هزار خانه و آپارتمان در تهران خالی مانده است و مسلما تعداد زیادی از خانه‌ها و آپارتمان‌هایی هم که ساخته میشود خالی خواهد ماند.

الجزایر در صحرا چه میخواهد؟

الجزایر ۱۰۰هزارنفر ازسربازان ذخیره خودرا احضار کرده و گروهی ازنیروهایش را درمرز مراکش متمرکز کرده است.

سلطان حسن دوم در پایان ماه نوامبر گذشته چد روزپس از آنکه اسپانیا موافقت کرد مغرب و موریتانی صحرای غربی را میان خود تقسیم‌کنند رسما اعلام داشت: «ماجرای صحرای‌غربی‌پایان یافته است» امابلافاصله الجزایریهابه‌سلطان مغرب پاسخ دادند: «ماجرای صحرا تازه آغاز شده است.»

الجزایریهادرجریان‌مذاکرات مغرب و اسپانیا کوشیدند از امضای‌قرارداد مادرید‌جلوگیری کنند ولی تلاش آنها به نتیجه نرسید. ازآن پس کارمندان‌و هنگ های مغرب‌بطور منظم به تصاحب صحرای غربی‌پرداخته وکار مراکشی کردن صحرا ادامه یافت.

حضور اسپانیا در این سرزمین روز ۲۸ فوریه بطور قطع پایان میابد.

گرچه هنوزپاره‌ای از مواد قرار داد ۱٤ نوامبر مادرید بویژه‌جزئیات‌مساله‌بهره‌برداری از معادن فسفات و خطوط مرزی‌مغرب و موریتانی‌درصحرا فاش نشده است.

ازسوی دیگر جامعه‌بین‌المللی نیزبسرعت «صفحه صحرا» راورق زد و مجمع عمومی سازمان ملل‌متحد پس از چند جلسه بحث درعین حال خود- مختاری و تقسیم صحرا را بدون توجه به‌تناقضی که‌بین این دومساله وجود داردتائید کرد اما الجزایر مساله‌صحرا رابعنوان یک مساله ملی تلقی کرده نیروهای خود را درمرز متمرکز میکند، نیروهای‌ذخیره رابزیر پرچم فرامیخواند و به مبارزه بیسابقه‌ای برای بسیج آفکار عمومی دست میزند.برای چه؟ بخاطرپشتیبانی ازحق ملت ها در تعیین سرنوشت خود؟ یابعلت مخالفت بایک حمله‌تغییر شکل یافته نیرو های امپریالیستی»؟

الجزایر قبل از هرچیزمی داند که‌آزمایش‌سوسیالیستی‌در یک محیط خصمانه وادعای رهبری جهان سوم برای‌این کشور دشمنان زیادی بوجود آورده است. اما ماجرای صحرانشان‌میدهد که‌الجزایری هابه این‌آسانی حاضرنیستند بهم‌خوردن موازنه قوا در مغرب رابپذیرند. همانطور الجزایر که دوسال قبل‌طرح وحدت تونس‌ولیبی را بابدبینی شدید تلقی‌کرد امروزهم‌حاضر نیست توسعه طلبی ونیرومندی یک مغرب راکه بابهره‌گیری ازمنابع عظیم‌فسفات صحراروز بروز ثروتمندتر خواهد شد بپذیرد.

دراین شرایط است که الجزایریها سرهنگ قذافی را که از مخالفان سلطان حسن دوم است بعنوان متحد خود انتخاب کرده‌اند.

اماالجزایریهابرای تغییردادن اوضاع درصحرای غربی‌بیشتر روی جبهه «پولیزاریو» ـ نهضت‌آزادی بخش صحرا که برای‌استقلال‌این سرزمین‌مبارزه میکند حساب میکنند.

معذلک بعید است‌چند هزار چریک پولیزاریو حتی با برخورداری‌ازکمک های‌الجزایر بتوانند در برابرماشین جنگی مغرب مقاومت کنند.

گفته‌میشودجبهه «پولیزاریو» درنظر داردطی چند روز آینده استقلال صحرای‌غربی رااعلام کند. این اقدام برای‌پولیزاریو هم سودمنداست وهم‌خطرناک سودمند از این جهت که می تواند با اعلام استقلال صحرا به مبارزه خود ابعادسیاسی مهمتری بدهد وبنوبه خودیک عمل انجام شده بوجود بیاورد خطرناک. از این لحاظ‌که‌کمتر احتمال‌میرودکشورهای خارجی این‌استقلال رابرسمیت‌بشناسند. آیا الجزایریها تنها به‌پشتیبانی از دولت موقت صحرا ونیرو های آن اکتفا نکرده و دراین راه‌ازهم بجلو خواهند رفت؟

تصورپیش‌گرفتن‌چنین‌روشی ازجانب الجزایر دشواراست. چه کمتراحتمال‌میرود الجزایر که برای خارج شدن از عقب ماندگی تلاش زیادی بکار می برد و چهره یک رژیم جدی ومسئول رادرجهان‌بخود‌گرفته بادست زدن بیک ماجراجوئی منافع‌جهان‌سوم بخطربیاندازد.

فرانس‌سوار

نوشته : احسان عبدالقدوس

از : الاهرام

آلودگی سیاسی دریای مدیترانه

کشور های حوزه‌مدیترانه باید خود را از قید نفوذ آمریکاوشوروی آزادکنند

اینک تمام کشورهای دریای مدیترانه‌در وضع واحدی درآمده‌اند.

هیچیک‌ازکشورهابر کشوری‌دیگرتسلط‌نداردو از تسلط هیچ یک از آنها بیم نمیرود زیراهمه این کشورهازیرتسلط‌روابط آمریکا و شوروی قرار دارند.

موقعیکه میان دو ابر قدرت توافق برقرار شود میان این کشور ها هم توافق حاصل میگرددو اگر بین‌آنهامناقشاتی صورت گیردهمه کشور های حوزه مدیترانه نتایج اسفبار آنرا متحمل میشند.

بهمین جهت از چند سال پیش دعوتی برای رهائی دریای مدیترانه از قوای خارجی یعنی ناوگان آمریکا و ناوگان شوروی‌شروع شد و سپس برای اولین بار از این دول‌برای رویاروئی با ایالات متحده آمریکا و اتحاد شوروی دعوت بعمل آمد.

سازمانهای بین‌المللی مختلفی که‌سعی دارند شخصیت مستقل خود را حفظ کنند برای رویاروئی با دو ابرقدرت قد علم کردند ومصر درهمه آنها شرکت جست و حتی بصورت‌یکی از اعضای موسس آن درآمد از قبیل کشور های بیطرف و سازمان وحدت آفریقا و ..و..

تنها سازمانیکه با تمام تلاشهایی که صورت گرفت نتوانست قوام بگیرد سازمان کشور های حوزه مدیترانه است شاید انگیزه شکست مزبور آن باشد که در طول تاریخ‌هر یک از این دولتها از دولت دیگر بیم داشتند بهمین جهت آخرین اجتماعی که بنام حوزه مدیترانه تشکیل شدجلسه‌ای بود برای بررسی آلودگی آبهای مدیترانه و آلودگی سواحل آن تا این آبها آماده برای شنا و ماهیگیری شود.

این جلسه چند روز پیش تشکیل گردید که چهارده دولت از جمله چند دولت عربی و همچنین اسرائیل درآن حضور داشتند.

چنین کنفرانسی در صورتی میتوانست دستور کار خود را عوض کند، و به نتایج مثبتی برسد، که معتقد میشد آلودگی مدیترانه یک آلودگی ناشی از نفتکش ها نیست بلکه یک آلودگی سیاسی است که در اثر وجود ناوگان آمریکا و ناوگان شوروی بوجود آمده است.

ـ دولت‌فرانسه بیش‌از سایر دول به برپایی روابط‌استوارمیان‌کشور های حوزه‌مدیترانه علاقه نشان میدهد. شاید انگیزه‌اش این‌باشد که‌این دولت‌بیش‌ازسایرین سعی داردشخصیت مستقل خود را در قبال آمریکا و شوروی حفظ کند و به همین جهت برای تشکیل سازمان های مستقل و قوی بین‌المللی دعوت میکند.

علاقه فرانسه به حفظ شخصیت مستقل خود بجائی رسید که حزب کمونیست‌فرانسه همراه‌حزب‌کمونیست ایتالیااستقلال وجدائی کامل خود را از مسکو اعلام داشتند.

سیاست فرانسه

بدون شک موجودیت سیاسی فرانسه در حوزه دریای مدیترانه یک موجودیت اساسی میباشد در حالیکه در سابق‌بر اساس تسلط بر دریا بوده است.

و شایدموضوع تسلط پس از حمله سه جانبه علیه مصر در سال ۱۹۵٦ از اندیشه فرانسه زدوده شد و ازهمانروز و پس از اینکه‌گلیسم رهبری سیاست‌فرانسه‌را بعهده‌گرفت، موجودیت فرانسه در منطقه بصورت دفاع از خویشتن در برابر آمریکا و شوروی در آمد. یعنی اینکه طرحهای دفاعی پی ریزی میکند نه طرح های تهاجمی و این همان طرحهایی است‌که همه دول منطقه به آن نیاز دارند.

شاید یکی از هدف‌های طرح‌های مزبور این باشد که یک سازمان بین‌المللی باشرکت کشور های بیطرف تشکیل شود. و شاید کشور های حوزه مدیترانه به گونه سازمان هم یکی از هدف هایش برپایی بازارمشترکی مانند بازار مشترک اروپا باشد.

البته انجام این امور به سادگی‌امکان پذیر نیست زیرا موجودیت آمریکاوشوروی در منطقه همچنان قوی‌تر است و این دو موجودیت کشور های حوزه را به‌گونه‌ای به دو قسمت تقسیم کرده‌اند که نمی توان‌آنها را گردآوری کرد.

فرقی که این کشور ها با کشور های عضو بازار مشترک اروپا دارند این است که همه اعضای بازار مشترک دول اروپای غربی هستند و همگی در یک چهار چوب زندگی میکنند در حالی که این جنبه رانمی توان میان کشور های‌حوزه مدیترانه‌موجود آورد.

بطور مثال اختلافاتی را که درباره سواحل عربی مدیترانه از مصر تا سواحل کشور مغرب وجود دارد در نظر میگیریم.

اختلافی که میان مصر و سوریه به چشم میخورد اختلافی‌است‌که درباره‌دوستی بین‌المللی میان اتحادشوروی‌و ایالات‌متحده آمریکا. و با اینکه فرانسه دوستی هر دو دولت را حفظ می کند و صرف نظر از اینکه به انگیزه تاریخی، روابطش با سوریه‌قویتر است با این وصف و با تمام تلاش های دیپلماسی که صورت می‌دهد نمی تواندمیان آن دو دولت تحت «شعار مدیترانه»هماهنگی بوجود آورد.

در لبنان هم دولت‌فرانسه تلاش زیادی برای آرامش اوضاع مبذول داشته و حتی یکی از شخصیت های مهم خود را به آن کشور اعزام نمود ولی این شخصیت‌نتوانست آتش‌بسی برقرار کند مگر برای چند ساعت که بدنبال آن‌اختلافات میان موجودیت‌آمریکا و موجودیت شوروی باعث شد که نبردهای لبنان باشدت بیشتر از سر گرفته شود.

طرف های جنگجوی لبنان گونه‌گونه شدند تا جائی که مسلمانان هم به چنددسته تقسیم شدند.

الجزایر و مراکش

آنچه میان مغرب و الجزایر هم‌صورت میگیرد شگفت‌تر از چیزی است که اندیشه سیاسی تصور آنرا می کند. موقعی که اسپانیا حاضر میشود که‌ازصحرا عقب‌نشینی نماید و آنرا به اعراب واگذار کند فرقی‌نمی کند که واگذاری صحرا به کدام گروه از اعراب صورت گیرد ولی با کمال تعجب‌دیدیم که الجزایر با عقب نشینی اسپانیا مخالفت ورزید فقط به آن خاطر که صحرارا به‌مغرب و موریتانی واگذار کرده است. یعنی‌اینکه اشغال صحرا توسط اسپانیا بهتر از اشغال آن توسط ملک حسن میباشد.

شدت اختلافات الجزایر و مغرب بحدی رسید که این مشکل با حجم مشکل فلسطین مورد مقایسه قرار گرفت و مغرب والجزایر هریک همدیگر را بصورت اسرائیل مورد خطاب قرار دادند و ارتش های طرفین در برابر همدیگر صف کشیدند بهمان شکلی که ارتش های عربی در برابر اسرائیل‌صف‌آرائی میکنند و روابط میان کشور های منطقه به صورت آمادگی جنگی درآمد زیرا الجزایر هم بالیبی درباره روباروئی باقرارداد مغرب و موریتانی همفکری دارد.

گذشته از این نمی توان قبل از تعیین وضع اسرائیل نسبت به برپائی یک سازمان بین‌المللی برای کشور های حوزه مدیترانه اقدام کرد. زیرا مکن نیست هیچیک ازدول عربی در سازمانی با شرکت اسرائیل گرد آیند، همچنانکه ممکن نیست گروه‌زیادی‌از دول اروپائی حاضر شوند با سازمانی‌معامله کنند که اسرائیل‌در آن‌عضویت نداشته‌باشد. زیرا اسرائیل همچنان در حمایت شناسائی آمریکا و شوروی باقی ممیاند.

نوشته : پیترآرنت

از : گاردین

انگولا، براه ویتنام میرود

بابالا گرفتن بحران آنگولا این پرسش مطرح‌است آیاآنگولا آئینه‌ای برای آمریکاست تا در آن نگریسته وویتنام دیگری در آن ببیند.

دکتر کی‌سینجر وزیر خارجه آمریکا میگوید مساله کاملا فرق میکند اما در گفته ها و اظهارنظر های‌خود پیرامون اوضاع‌آنگولا بالحنی سخن میگوید که جان- اف کندی رئیس جمهوری فقید در اوایل دهه ٦۰ به منظور توجیه مداخله آمریکا در ویتنام به‌آن لحن میگفت.

اولین غربی ها

مخالفان کنگره‌ای درگیری آمریکا در آنگولا میگویند بین بحران آنگولا و ویتنام درسال های ٦۰ شباهت های‌آشکاری است .در حالیکه این مخالفان از نظردور نمیدارند که بحران‌یکی است اما زمان و مکان وسیاست هاو آدمهافرق میکنند. واقعیت چیست ؟ حتی بایک نظر اجمالی میتوان پی‌برد که بین‌ویتنام آسیا و آنگولای افریقا تشابه بارزی وجود دارد.تاریخ این دوکشور ازقرون وسطا آغاز میشود.

ماجراجویان پرتغالی اولین غربیانی بودند که نخست وارد آنگولا شدند. دویست سال‌بعد آنها از طریق اقیانوس هند به ویتنام رفتند. پرتغالی ها تا نوامبر گذشته در آنگولا ماندند در حالیکه فرانسه که سرانجام با تمهیداتی توانسته بود ویتنام را جزو مستعمرات خود قرار دهد در ۱۹۵۵ ناگزیر گردیده بود که این کشور راترک گوید.

فرانسه باوجود تلاشهای‌زیاد در حفظ این مستعمره مهم از نقطه‌نظر استراتژیکی سرانجامهی بردکه ویتنامی ها مردمان ناسیونالیست و مغروری هستند که ۲۰۰۰ سال‌تاریخ مستنددارند، وادامه استعمار بر چنین مردمی امکان پذیر نیست.

پرتغالی ها در آنگولا خودرا باگروههاو قوانینی مواجهیافتند که مدام در حال جنگ وستیزند واین ستیز دیرپای موجب شده است که آنها هرگز فرصت به خود پرداختنرو انجام اصلاحات را پیدا نکرده لذا عقب مانده و بیسواد بارآمده‌اند. پرتغال از ویتنام چشم پوشید و به آنگولا پرداخت وطولی نکشید که جای پای استعمار در آنگولای آفریقا مستحکم شد و چنانکه رسم استعمارگران است پرتغالی ها مسیحیت کاتولیک را به آفریقایی ها پیشنهاد کردند و تمهیداتی قائل شده‌اند تا استعمار قریب به ٥قرن در آنگولا بپاید و چنین نیز شد. سرانجام باپیدار شدن تدریجی کشورهای استعمار زده بخصوص‌در ویتنام وقاره آفریقا نیروهای مبارزه برمیزان مبارزه ها و پیکار های ضد استعماری خود افزودند تا اینکه نخست ویتنام وبعد آنگولا استقلال‌خود رابازیافت. آنگولا با این فرق‌که بلافاصله پس از دریافت سند استقلال نبرد خانگی بین‌سه‌گروه رقیب مپلا، اونیتا و فنلاباشدت هرچه تمامتر آغاز شد.

در آنگولا نظیر کشور های استعمار زده پیشین جنوب‌شرقی آسیا چون برمه، مالزی، اندونزی و فیلیپین کلیه گروه های ناسیونالیست برضداستعمار به‌نبرد برخاستند اما پس از به نتیجه رسیدن مبارزات هر یک از آنها مدعی شدند که پیروزی انقلاب ازآن آن گروه بخصوص است و باید زمام امور بدستش سپرده شود.

در آمریکا و دیگر محافل سیاسی آنان که معتقدند آمریکا باید آنگولا را به حال خود گذارد بمورد برمه، اندونزی‌و دیگر کشور های‌خسته ازاستعمار آسیائی اشاره میکنند.

اینها میگویند باوجود اینکه اتحاد شوروی و کوبا ازمپلا جانبداری میکنند اگر مداخله و کمکهای خارجی به آنگولا قطع شود، سرانجام نهضت خلق برای آزادی‌آنگولا که مرکزش درلواندااست بر دو جناح دیگر چیره خواهد شد اما بسیاری‌نیز تردید دارند که این جبهه بتواند قبل از رسیدن به پیروزی کامل قدرت را بطور کامل در دست بگیرد. به‌عقیده طرفداران این عقیده آمریکا بجای مداخله و درگیری باید شوروی و کوبا و دیگر کشورهای درگیردر اوضاع آنگولا را وادار کندکه‌آنگولائیان رابه‌حال خود گذارند. در این صورت است که از تبدیل شدن آنگولا به یک ویتنام دوم جلوگیری خواهد شد. اینها معتقدند که‌از نقطه‌نظر جغرافیائی بین آنگولا وویتنام تفاوت‌بسیار است. کمونیست های ویتنام جنوبی که نخست با حکومت وقت سایگون و سپس‌نیرو های آمریکایی به نبرد پرداختند از طرف ویتنام شمالی پشتیبانی‌می- شدند که مخفیانه سلاح و نیرو از طریق گذرگاه های خطرناک جنگلی ویتنام و رزمندگان‌ویتنام جنوبی می‌فرستاد. به‌ویتنام شمالی نیز همسایگان و متحدان بزرگ نظیر چین کمونیست و شوروی کمک میکردند. مهمات و خواربار بطور محرمانه از چین نخست به ویتنام شمالی و سپس بدست رزمندگان میرسید اما گروه مپلا که فقط به کمک های اتحاد شوروی و کوبا چشم دوخته است قادر نیست به همان آسانی ویتنام از شوروی و کوبا کمک در ابعاد وسیع دریافت کند در حالیکه علیرغم مورد ویتنام زئیر و زامبیا دو همسایه آنگولا ازدو گروه دیگر فنلا و اونیتا جانبداری میکنند. آفریقای جنوبی نیز بهر گروهی که‌بامپلا در حال جنگ است‌کمک میکند. دراین میانه تنها کنگو است که با گروه مارکسیستی‌مپلا همدردی دارد. کنگو نیز تماس مستقیم با رزمندگان مپلا ندارد زیرا بخش شمالی آنگولا کاملا تحت کنترل دو گروه مخالف مپلا قرار دارد.

بنابراین اتحاد شوروی و کوبا تدارکات خود را باید مستقیما از طریق مرز های بین‌المللی بمرزمندگان مپلابرسانند و به یاد آوریم که آمریکا در آغاز درگیری در ویتنام به همین کار مبادرت ورزیده است.

آمریکابا وتوفبراین‌واقعیت هاازطرفی باهمیت‌استراتژیکی اوضاع آنگولا می اندیشددر حالی که جان‌اف کندی درآغاز دهه ٦۰ نیز این اندیشه رادر باره ویتنام در سر پرورانده بود. پرزیدنت‌کندی روز ۲۳ مارس یک بیانیه چند سطری را برای نمایندگان مطبوعات قرائت کرد و گفت در لائوس عوامل مخالف بمنظوردردست گرفتن قدرت در این کشوردر حال نبرد هستند. و از یکی از این عوامل اتحاد شوروی پشتیبانی میکند. کندی گفت: مابشدت‌از این‌مداخله‌شوروی نگران و ناراحت هستیم چون معتقدیم این مداخله باستقلال و بیطرفی لائوس‌لطمه خواهد زد اگر شوروی فورا کمک های خودرا قطع نکند باپاسخ دندان شکن آمریکا روبرو خواهد شد.

چه خواهد شد؟

این بیانیه با کما بیش فرق و تمایز چندی پیش ازطرف هنری کی‌سینجرو جرالدفورد درباره آنگولاو حمایت‌شوروی از مپلابکاربرده‌شد. سخنگوی دولت‌آمریکانیز تئوری‌دومینو را برای آنگولا بکار برد. به عقیده آمریکا اگرآنگولا بدست کمونیست ها سقوط کند زئیر زامبیا و در نهایت آفریقای جنوبی نیز تحت‌تسلط وکنترل دولت های دست چپی قرار می گیرند، و بیاد آوریم که آمریکابراساس تئوری‌دومینو بود که دو دهه‌قبل‌وارد جنگ ویتنام شد زیرا معتقد بوداگر جلو پیشروی‌کمونیست ها در ویتنام‌گرفته نشودتایلند مالزی فیلیپین و اندونزی چون‌مهره های دومینو یکی‌پس ازدیگری دردامان کمونیست‌هامیافتادند.

طرفداران درگیری آمریکا در آنگولا اظهار عقیده میکنند که‌پیروزی مپلا به اتحاد شوروی امکان خواهد داد که بندری در آتلانتیک جنوبی برای خود ایجاد کرده و راه های آمدو شد کشتی های حامل نفت‌را تحت کنترل بگیرد. در آغاز درگیری آمریکا در ویتنام‌نیز طرفداران مداخله آمریکاگفتند که بنادری نظیردانانگ وخلیج کامران هرگز نباید بدست کمونیست ها سقوط کند.

آشکار شدن این مسئله که آمریکا بطور مخفیانه به‌گروه های مخالف مپلا در آنگولا کمک‌میکند،کمکهای محرمانه‌امریکا بسال ۱۹۵۵ را به یاد می- آورد. گفته میشود که‌آمریکا از طریق «سیا»و عوامل‌مخالف مپلا در آنگولا کمک میگیرد. کمک های آمریکا به عوامل ضد کمونیست درویتنام نیزاز طریق «سیا» انجام گرفت.

در حالی‌که مخالفان‌درگیری آمریکا در آنگولا با تاکید بر روی مصیبت هائی که‌آمریکا در درگیری از ویتنام درخود دید به دولت هشدار می‌دهند که بای‌خودرااز آنگولابیرون بکشد چنین پیداست که‌ایالات متحده نظر به‌کمک های‌آشکار شوروی و کوبا به‌رزمندگان مپلا حاضر نخواهد شدتسلیم نظرات مخالفان‌شود.از طرفی مخالفت های شدید کنگره با ادامه کمک های آمریکا به آنگولادبیلماسی خارجی‌آمریکا را از هرگونه درگیری‌مستقیم در آنگولا بازداشته است اما ادامه کمک های شوروی و کوبا به گروه طرفدار خود «مپلا» آیا سرانجام آمریکا را ناگزیر نخواهد ساخت که علیرغم مخالفت ها بطریقی‌راه ویتنام رادر آنگولا پیش‌گیرد؟ واین موضوعی است که‌اینک انظار تمام کشور ها و محافل ذینفع متوجه‌آنست‌و آینده‌ای نه چندان دور به این پرسش پاسخ قطعی خواهد داد.

۳ نفر از سربازان «فنلاند» یک پرچم ارتش «مپلا» راپاره میکنند.

تفسیر سیاسی

نبرد در صحرا

الجزایر که احساس میکند در میان همسایگان مغرب ـ موریتانی و تونس محاصره و منزوی شده متحدی برای خوددست وپا کرده است.

به عقیده صاحبنظران سیاسی معمرقذافی رئیس شورای‌انقلاب لیبی و «حواری بومدین» رئیس جمهوری الجزایر دردومین دیدار خود ظرف هفده روز اخیرعملا یک قرارداد دفاع متقابل امضاء کرده‌اند.

روسای جمهوری دو کشور که هفته گذشته در منطقه‌ای از جنوب الجزایر بایکدیگر ملاقات کرده‌اند تصمیم گرفته‌اند باهرگونه «اقدامات تحریک آمیز علیه انقلاب‌لیبی و الجزایر» مبارزه کنند.

بااینکه در اعلامیه الجزایر ولیبی به‌مساله صحرای غربی اشاره نشده معذلک تردید نیست لیبی‌در اختلافاتی که برسر مستعمره سابق اسپانیا بین‌الجزایر از یکسو و مغرب و موریتانی از سوی دیگر بروز کرده در کنار الجزایر قرار گرفته است.

پرزیدنت بومدین پس‌از پایان کنفرانس «ماسی مسعود»اعلام داشت که بین لیبی و الجزایر درمسائل مربوط به مشرق عربی، مغرب عربی، آرمان فلسطین و آرمان صحرای غربی همبستگی‌کامل وجود دارد.

حوادث هفته اخیر نشان میدهد که الجزایر توانسته است‌با کمک سیاسی، اقتصادی و نظامی لیبی خط محاصره‌ای را که همسایگانش در اطراف آن بوجود آورده‌اند درهم شکند.

باین ترتیب الجزایر از یکسو، مغرب و موریتانی از سوی دیگر درراه یک برخورد مسلحانه گام برمیدارند، اما یک ماجرای نظامی گواینکه موازنه قوا درنبرد احتمالی بنفع‌الجزایرخواهدبود، ازجنبه سیاسی الجزایر را بامشکلاتی روبرو خواهد کرد زیرا الجزایر برای مدت زیادی نخواهد توانست نقش یکی از رهبران جهان سوم را که خواهان آن‌است ایفا کند.

اما جریان اوضاع نشان میدهد که دوازده میلیون مغربی وپانزده میلیون الجزایری تصمیم گرفته‌اند بخاطر شصت هزار چادر نشین و منابع سرشار فسفات دربرابر یکدیگر صف آرائی کنند.

وزارت امور خارجه الجزایر بتازگی ضمن بخشنامه‌ای به سفارتخانه های خارجی اطلاع دادکه رفتو آمد نمایندگان سیاسی مقیم این کشور بمناطق جنوبی و جنوب شرقی الجزایر بطور موقت، ممنوع شده است.

رهبران الجزایر این حقیقت راکه نیروهای مسلح آن کشور برای مقابله باحمله احتمالی مغرب درمرزهای الجزایر مستقرشده‌اند انکار نمی‌کنند.

آنها میگویند که رباط ممکن است‌جنگ های چریکی علیه نیروهای مغرب رادر صحرای غربی دستاویز قرار داده و به پایگاه پشت جبهه پولیزاریو یعنی الجزایر حمله کند.

رهبران الجزایر همچنین خاطرنشان میکنند که مطبوعات و احزاب سیاسی مغرب پیوسته از «مراکش بزرگ» سخن میگویند. و الجزایر ناچار است خود را برای مقابله باهرگونه حادثه‌ای آماده کند.

از آغاز ماه دسامبر چریکهای جبهه «پولیزاریو» بادریافت جنگ افزارهای جدید به مبارزه مسلحانه شدیدی علیه نیرو های مغرب در صحرای غربی دست زده و حتی ادعا میکنند که دامنه عملیات خود را به‌داخل مرزهای مراکش گسترش داده‌اند جبهه پولیزاریو در اعلامیه های نظامی خود ادعا کرده است که از روز دهم یا۱۷ دسامبر جمعا و هشت نفر از مراکشی هارا در جریان نبرد های صحرا کشته شده و ۸٦ نفر از آنها را زخمی کرده است. تلفات نیروهای موریتانی بگفته الجزایریها ظرف این مدت ۱۹ کشته و بیست زخمی بوده است.

اما در برابر نیروهای مغرب وموریتانی در صحرای غربی تنها جبهه پولیزاریو که خواهان استقلال این سرزمین است‌قرار ندارد. بلکه الجزایر بطور غیرمستقیم در عملیات چریکی شرکت دارد. باین ترتیب میتوان گفت که‌از هنگام اشغال صحرای سابق اسپانیا از سوی نیروهای مغرب و موریتانی الجزایر علنا با دو کشور همسایه‌اش درنبرد است.

بموجب آماری که در الجزایر انتشار یافته تاکنون بیش‌از سی وپنج هزار نفر از مردم صحرا بمناطق مرزی الجزایر پناهنده شده‌اند و شایع است که الجزایر با تشکیل یک دولت موقت‌صحرا برای اعلام استقلال مستعمره سابق اسپانیا موافقت کرده است.

بسکتبال جام والاحضرت ولیعهد

جعفرقرمخانی ملی‌پوش آشنای هما بهترین چهره میدان دیدارهما ـ پاس کرمانشاه را (پیراهن سفید) اینجا زیرحلقه حریف برسر بثمررساندن توپ بادفاع پاس جدال دارد .

تاج سنندج ، ذوب آهن اصفهان ، پاس تهران و هما تهران چهار فاتح دیدار های برگزاری چهارمین روزمسابقات بسکتبال جام ولیعهد،قهرمانی مردان باشگاه های ایران بودند ، که در این میان«هما» با بدست‌آوردن۸۹ امتیازمقابل پاس‌کرمانشاه‌موفق ترین‌چهره را داشت .

تاحال حاضر سه‌تیم‌پایتخت نشین‌هما ـ پهلوی‌و پرسپولیس تیم های بی‌شکست بازیها می باشند ضمن اینکه باخت غیر منتظره پاس تهران برابر پرسپولیس گرگان این تیم را از «بدون باختها» دورکرد ، در این‌هفته‌تمام تیم های‌میزبان پیروز شدند باین ترتیب روز چهارم روزپیروزی میزبانهابود

پاس تهران ـ تاج شیراز
★ ۵ شنبه ۱۱ دی۱۳۵۴ـ سالن محمد رضا شاه‌پهلوی (بسکتبال جام ولیعهد) ،پاس تهران ۹۳ـ تاج شیراز ۸۰ « وقت اول ۴۰ـ ۵۴ پاس »
سرداور :حسن‌نوربخش.داور: داور : حسن نوربخش.داور: محمد فاطمی ، تماشاگرنزدیک ۱۰۰۰ تن . دیدار رفت۷۹ـ۹۱ پاس تهران .

پاس تهران :شعیدخلخالی، محمد رضااسلامی، امیردرودی زاده ، عباس حیدری ، بیژن یادخواه ، خسرورضائی ، محمود زاده شیراز ، سعید شیبه ،رضا کاشانی،ابو القاسم صادقی ، بهروزمحمدی مربی: خلخالی .

تاج شیراز : سعیدعسگری، شجاع‌الدین دست غیب‌زهرائی ایرج فخرو ، سیروس دهان، حسین ظریف کار ، علیرضا زرین پور ، سیروس باغچه سرائی ، حمید لفامی پوران ، اسداله رحمانیان ، مربی :علی دوانی .

● ناجیها یکبار دیگر به پاس باختند و این باریا یک امتیاز اختلاف بیشتر نسبت‌به بازی رفت ، ضمن اینکه طول ۴۰ دقیقه پیکار، میهمان‌تلاش داشت رقیبی سرسخت برای حریف‌پایتخت‌نشین خودباشد. پاسیها که زخمی سخت از شکست غیر منتظره‌شان‌مقابل پرسپولیس گرگان دارند ، از هنگام شکست‌در مصاف‌گرگانی ها هوشیاری بیشتری یافته‌اند و همین آگاهی این شانس را به یاران پاس‌میداد تا طی‌بازی چهره‌ای مطمئن‌تر و استوارتر نسبت به میهمان شهرستانی داشته باشند .

حیدری ازپاس‌و محمودزاده ازشیراز موفق‌ترین چهره‌های دو تیم بودند .

هما تهران ـ پاس کرمانشاه
★۵شنبه ۱۱ دیماه‌سالن جام ولیعهد) ، هما تهران۸۹ـ محمدرضاشاه پهلوی(بسکتبال پاس کرمانشاه ۵۶(وقت اول ۳۴ـ ۴۳ هما) سرداور : فخرالدین حمزه علی پور . داور : حسین درخشانی . تماشاگر نزدیک به ۱۰۰۰ تن.
دیدار اول : ۶۱ـ۸۳ هما : هما : ناصر بیگلری ـ مجید لاجوردی ، شاهرخ‌خرمشاهی علی‌یاراحمدی ـ کامبیزقائمیان بهرام ابی زاده،فرهادلنگرانی، جعفر قره خانی ، احمد بیگی، فریدون انتظاری ، محسن علیخانی«مربی ایرج لارودی» پاس کرمانشاه ، شاهرخ درویشی ، حسین عصری ، کیومرثمقدسی، مهدی‌آجیل‌چی شاپوردرویشی، اصغرفوادی اکبر فورای ، امان‌اله امانی حسین صامت، علی احمدیان، فرهاد هژیر ، حسین‌معتضدی «مربی‌اصغر عصری».

● هما این بار آسانتر از دیدار نخست از پاس‌کرمانشاه یک مغلوب ساخت ۳۳ امتیاز برتری همائیها در آخر کار حکایت ازحکومت تهدیدناپذیر تیم صاحب نام پایتخت مقابل حریف کرمانشاهی‌اش میکرد.

برای هما در جدال با کرمانشاه جعفر قرمخانی یک آس بزرگ‌بودکه درخشانترین چهره را داشت .

دروقت‌اول«پاس» موجودتیی استوارترنشان‌داد ولی‌دروقت دوم نتوانست کیفیت کار نیمه اول را حفظ نماید وراحت‌تر مغلوب حملات حریف میشد.

ذوب آهن‌اصفهان ـ راه‌آهن مشهد
پنجشنبه ۱۱ دی ۱۳۵۴ ،
تالار ۲۵ شهریور اصفهان (بسکتبال قهرمانی باشگاه‌های ایران،جام والاحضرت‌همایون ولایتعهد) .ذوب آهن اصفهان ۷۹ـ راه آهن مشهد ۶۴ ، نتیجه بازی رفت ۶۴ـ۷۱ به سود راه آهن‌مشهد .سرداور حسن‌ذوالفقاری، داورماشاءاله جمارانی . تماشاگر ۸۰۰ نفر.

ذوب‌آهن : اکبر رجائی‌زاده ، جمشید نکوئی ، احمدبه‌نژاد ، احمد طباثیان ، امیر جمال‌زاده، خسروعباس‌زاده ، منصور خلیفه محمودی ، نصرالله امیدی ، حمید نوروزی ، محسن هاشمی‌زاده ، حسین‌علی خیامنش ، حبیب‌الله امیری . مربی : جلال‌امجد .

راه‌آهن : احمدیغمائی پور ، محمودمنتظری، مسعود شفاء ، بهروز اکرامی ، جلال احمدیان ، ناصراولیاء زاده ، د رضازهی ، جواد شاکری‌منش، محمودیدرامی، مرتضی شریعت، فریدون رفیعی . مربی : خلیقی .

دوشکست قبلی تیم اصفهانی، یاران ذوب‌آهن را از لحظه آغاز گرسنه پیروزی به میدان فرستاده بود . بخصوص اینکه شکست ۶۴ـ۷۱ در برابر همین حریف و درمشهد ، التهاب اصفهانی‌ها را برای برد بیشتر میکرد . درحقیقت ذوب‌آهن از همین‌حالا ، خطر سقوط را بپیچ‌گوش خود احساس می‌کرد .

تیم مشهدی باز ـ ا بااحتیاط بسیاری آغاز کرد ، لیکن‌درخشش وفشار بی‌حد مردان ذوب‌آهن ، راه‌آهن را بزودی در مهلکه یک بازی صددرصد دفاعی قرارداد و نتیجه اینکه در دقیقه ۱۳ذوب‌آهن باحساب ۱۶ـ۳۰ حریف راپشت‌سر داشت . فروغ احمدطبائیان چهره سرشناس میزبانان مهمترین عامل درراه برد ۳۲ـ۴۲ ذوب‌آهن در پایان ۲۰ دقیقه اول بود.

برای تلافی ۱۰ امتیاز فاصله وقت اول ، راه‌آهن وقت دوم را با سرعت و تحرک غیر منتظره‌ای شروع کرد . همین پافشاری میهمانان موجب شد در همان دقایق نخستین فاصله امتیازات‌دو تیم تا ۲ پرتاب (۴۲ـ۴۶) برسد. که بالاخره پیروزی باذوب‌آهن بود.

تاج سنندج ـ ماشین‌سازی تبریز
سنندج ـ سالن کورش کبیر : ساعت ۵ بعدازظهر روز پنجشنبه، ۱۱دی ماه ۱۳۵۴، «بسکتبال جام ولیعهد ـ دیدار برگشت » ، تاج سنندج ۵۳ ـ ماشین‌سازی تبریز ۵۷ ، سرداور هاشم مصباحی ، داور مکری ، تماشاگر ۲ هزارنفر.

تاج سنندج : واحد ولیدی ، ساعدولیدی ، حسین جهان‌بخش، پرویزامانتی ، بهروز رحمانی ، عابدمردوخی ، مسعود مردوخی، صحبت‌الله لاهوربور ، عارف مردوخی ، مهدی حاج رسولی ، عطاءاله سیدابراهیمی . مربی : مردوخی .

ماشین‌سازی تبریز : حسین کوش‌آور،فرهنگ ارغوانی ،مسعود فنوت ، غلامرضا نوری ، علیرضا پورادبی ، جمشیدپورواحد،روبیک جرجیان ، سرژیک‌مختاریان ، کورم‌انوع‌اونچی . مربی : علی‌عطایی .

تاج سنندج که دردیداررفت با اختلاف ۸ امتیاز مغلوب ماشین‌سازی شده بود ، باوجود پیروزی در جدال برگشت درخانه ، با اختلاف ۴ امتیاز کمتر ، درمجموع بازیهای رفت و برگشت ، از ماشین‌سازان شکست خورد .

بقیه در صفحه ۸

والیبال گروه دوم باشگاه های تهران
پاس باشکست ازدژبان حذف شد!

دیشب با انجام جدال دژبان‌ـ پاس، مسابقات والیبال مردان گروه دوم باشگاه های تهران حساسترین دیدار مرحله‌اول‌خود را پشت‌سر گذارد . پاس پس از باخت بکارگران تنهاامیدش‌برای صعود به مرحله دوم ،پیروزی بردژبان بود و باتوجه به شکست کارگران مقابل دژبان ، اگر پاس بر دژبان پیروز میشد رده بندی را گیم شماری بین‌این سه تعیین میکرد و در صورت باخت پاس ، شانس صعود نصیب دژبان‌وکارگران میشد.

و شکست ۲ـ۳ پاس دربیکار حساس دیشب ، این تیم‌آشنای پایتخت را از رسیدن به مرحله بعد محروم کرد . پاسی هاگیم های اول و سوم را ۹ـ۱۵ ، ۹ـ۱۵ بردند ولی باخت ۱۶ـ۱۸، ۱۲ـ۱۵ ، ۹ـ۱۵ درگیم‌های دوم، چهارم و پنجم حذف آنها راسبب شد.

دیدار های مرحله‌اول والیبال گروه دوم تهران با شرکت ۱۰ تیم در چهار گروه انجام شدکه این ۸تیم برای مرحله دوم‌انتخاب گردیدند.

● گروه‌اول: شهباز ـ راه آهن ● گروه دوم : دارائی ـ دیهیم ●گروه سوم : برق ـ صنایع نظامی ● گروه چهارم : دژبان ـ کارگران .

نتایج بازی های انجام شده

یکشنبه ۷ دی : ★ دیهیم ۳ (۴ـ۱۵، ۱۳ ـ ۱۵ ، ۷ـ۱۵) ـ دلیران پارس صفر ★ آرارات ۳ (۱۵ ـ۱۷ ، ۱۱ـ۱۵ ، ۸ـ۱۵) ـ ایرانا صفر

سه‌شنبه ۹ دی : کارگران ۳ (گیم اول : ۱۲ـ۱۵ ، گیم سوم ۶ـ۱۵ ، گیم چهارم ۹ـ۱۵) ـ پاس ۱(گیم دوم ۴ـ۱۵) ★دژبان ۳ ـ بانک ملی صفر .

۵ شنبه ۱۱دی : ★ دارائی۳ (۱ـ۱۵ ، ۳ـ۱۵ ، ۱۱ـ۱۵) ـ دلیران پارس صفر ★ پهلوی ـ دیهیم : پهلوی حاضر نشد ★ برق ۳ (گیم اول ۴ـ۱۵ ،گیم‌دوم ۵ـ۱۵ ،گیم چهارم ۱ـ۱۵) ـ آرارات۱ (گیم‌سوم ۱۳ـ ۱۵).

جمعه ۱۲ دی : دژبان ۳ (گیم دوم ۱۶ـ۱۸ ، گیم چهارم ۱۲ـ۱۵ ، گیم پنجم : ۹ـ۱۵) ـ پاس ۲(گیم‌اول ۹ـ۱۵ ، گیم سوم ۹ـ۱۵) ★ کارگران ۳ (۸ـ۱۵ . ۴ـ۱۵ ، ۶ـ۱۵)ـ بانک ملی‌صفر

بازی های‌مرحله دوم باشرکت ۸تیم برگزیده از سه‌شنبه این‌هفته دردوگروه در سالن شماره ۲ نصیری آغاز میشود .

گروه اول : شهباز ـ دیهیم‌ـ برق ـ کارگران

گروه دوم :راه آهن ـ دارائی ـ صنایع نظامی ـ دژبان .

■ کوماتسومتنوع‌ترین سری فورک لیفتهای ۱ تا ۲۰ تن ـ دیزلی وبنزینی را عرضه میداره .
■ ولی آنچه که در فورک لیفتهای کوماتسو مهم است ـ سرعت عمل ـ راحتی عملیات ـ دوام وراحتی‌سرویس است . سرعت بالابری فورلیفتهای کوماتسوبه ۵۰۰ میلیمتر درثانیه وسرعت گردش آن درمحوطه انبار به ۲۶ کیلو متر درساعت میرسدوبرای راحتی عمل راننده وجلوگیری ازخستگی او نیز همه نوع پیش بینی شده است از کنترلهای تنظیم صندلی گرفته تا کنترلهای تغییر جهت جلوبعقب وبالعکس‌وکنترل‌تغییر جهت‌عمودی بارکه بانرمش ودقت کامل انجام میگیرد .
■ این پیش‌بینی‌ها و دیگر تسهیلاتی که کوماتسو درفورک لیفتهای خود بکار گرفته است برای‌آنست‌که شما حداکثر بهره‌وری را ازسرمایه‌گذاری خود دراین ماشین‌آلات داشته باشید

KOMATSU
دنیای فردا را میسازد
KOMATSU

TORKIAN 107

نماینده انحصاری هاماراگ شرکت سهامی خاص خیابان تخت طاوس شماره ۵ ـ ساختمان آرک تلفن ۶ ـ ۸۳۱۶۵۳ ـ و ۹ ـ ۸۳۳۲۹۸
شعبه‌های شرکت هاماراگ در اهواز ـ اصفهان ـ شیراز ـ مشهد ـ تبریز ـ آمل ـ کرمان

قابل توجه بنگاههای باربری

تعدادی کامیون ماك با تریلر آن ـ نمره شده با وضعیت خیلی خوب آماده فروش می باشد .
طالبین میتوانند همه‌روزه باستثنای روز های تعطیل از ساعت ۸ الی ۱۵ باتلفنهای ۹۵۰۰۵۵ و ۹۶۲۰۲۱ داخلی ۲۲۹ تماس بگیرند .

بانک ملی ایران

بادفترچه حساب پس انداز درگردش
بانك ملی ایران
در شهرخود و در سایرشهرهای ایران پول نقد دریافت کنید و بهره بگیرید

باقر مجلسی

نامه به سردبیر

لیست سیاه پیمانکاران

از مدتها پیش صحبت ازاینست که سازمان برنامه و بودجه وسایر سازمان‌های دولتی که با پیمانکاران سرو کار دارند لیست‌سیاه پیمانکاران را انتشار خواهند داد واین عده را از پیمانکاری معاف خواهند کرد اما تا کنون اقدامی در این باره نشده و از انتشار این لیست‌جز حرف چیزی به گوش نرسیده است.

چرا ؟بدلیل اینکه‌پیمانکاران کشور ما بخلاف سایر کشورها در ردیف افراد کلاهبردار و بندو بست چی بحساب‌میایندودر حالیکه به نظر من آن اندازه از حدود وظائف‌خود تجاوز نکرده‌اند که درلیست سیاه قرار گیرند.

بطور کلی پیمانکاران طبقه تحصیل کرده‌ای هستند که سالها در داخل و خارج کشور مدارج تحصیلی را طی کرده ودررشته خود تخصص‌گرفته‌اند وبعد از اتمام تحصیل سرمایه خود رابامور عمرانی واصلاحی مملکت بکار انداخته ودر گرمای سوزان تابستان وسرمای کشنده زمستان در راهها و در دامنه کوهها در نقاط صعب‌العبور سدهای بزرگ را ساخته‌اند ـ تونلها ایجاد کرده‌اند ـ راههای شوسه واسفالته بوجود آورده‌اند وبالاخره در شهرها وروستاها بناهای‌عظیم را برپاکرده‌اند وبه تناسب‌زحمت‌و فعالیت‌خود استفاده برده‌اند ودر عین حال زندگی صدها و هزارها نفر کارمند و کارگروعائله‌آنها را تامین‌نموده‌اند وحالا چرا هر موقع صبحت از پیمانکار میشود آنها را در شمار کلاهبرداران بحساب می آوریم باید این را از کسانی که بدون دلیل‌این‌طبقه‌فعال وزحمتکش را متهم می کنند سئوال‌نمود:

من چهل و چندسال است که بامطیوعات همکاری‌دارم و از راه پیمانکاری مالی بدست نیاورده‌ام‌ـ هیچیک از خویشان و بستگان وحتی دوستانم پیمانکار نیستند واکنون منظورم حمایت از پیمانکاران نیست اما این مساله برایم مجهول‌مانده چرا درسازمان های دولتی در محافل سیاسی و اجتماعی مملکت ـ در بازار وبین طبقه بازرگان از پیمانکار چنین تصوری هست.

بیائید تا اسامی مقاطعه کارانی را بشما ارائه نمایم که با ازدست دادن تمام هستی خود انتحار کرده و نخواسته‌اند بقیه عمر رابه بدبختی‌و بیچارگی بگذرانند.

اما بسیاری از آنهانیز از نتیجه زحمات خود استفاده سرشاری برده و امروز در کمال آسایش بسرمیبرند.

در اجرای اصل پانزدهم‌انقلاب شاه‌ملت ومبارزه با گرانفروشی اسامی بسیاری‌ازبازرگانان‌معروف از بنکداربارچه از صنوف مختلف بچشم میخورد امااز یک پیمانکار نامی برده نشده و حال‌اینکه اگر این طبقه هم از وظایف خود عدول کرده‌اند بایستی از آنهاهم ذکری میشدو اکنون سازمان‌برنامه وبودجه و سایر سازمان های دولتی باید اگر پیمانکار نادرست ووظیفه ناشناسی سراغ دارند نام آنها را در لیست سیاهی که سالها است وعده کرده‌اند منظور نمایند و باطلاع عموم برسانند.

بحث وانتقاد

پریرخ افراشته
معلم مدارس

بچه‌ها در این سن به‌هرچه به‌بینند عشق میورزند

من ده‌سال است که معلم‌مدارس‌غیر دولتی هستم دراین دبستان‌پسران ودختران باهم‌تحصیل‌میکنند. اغلب‌بچه‌ها عواطف خودرابصورت یک‌عشق بزرگ‌و ملکوتی بمن ابراز میکنند به وسیله نامه یاتلفن وغیره یانگاه های عاشقانه که به‌نظرمن بسیار طبیعی‌است که‌بچه‌ها باکسی که‌در تمام روزبا اوسروکار دارندعشق بورزند وجای خالی‌مادررا در مدرسه پرکنند. «علی‌هم‌یکی از بچه‌ها باقلبی پاک وساده بوده است» این‌همکار عزیز من بوده که بابی تجربگی‌چنان‌باین بچه۱۲ ساله ازپشت خنجرزده که تاعمر داردفراموش نخواهدکرد. بچه‌ها دراین سن هرچه به‌بینند دوست‌دارند وعشق میورزند. چرا این‌علاقه پاک‌را یک‌عشق بزرگ ومنحرف جلوه داده‌اید. چرا ناظمه‌مدرسه یاعلی مثل‌یک‌بزه‌کار رفتارکرده است؟مگراو چه‌کرده؟ علی کوچولوکه هنوز کلمات رایادنگرفته چطور بنویسد؟ چطور جرات کرده‌اید اورابزنید واورا ازکاری‌که‌کرده منع کنید؟ متوقع‌بوده‌اید‌که چرا راه صحیح عشق‌ورزیدن رانمی داند «او را کمک‌کنید‌که راه درست محبت کردن را یادبگیرد».

ما هنوز یادنگرفته‌ایم که روابط معلم‌وشاگرد صرفنظر از یادادن ویادگرفتن بایدیک رابطه عمیق دوستی‌هم باشد. شاید علی واقعا احتیاج به محبتی بیشتراز محبت مادرش‌داشته بهتر بود این همکار عزیز «البته اگر من‌بجای اوبودم» به‌علی میگفت توبجای این‌که درایستگاه اتوبوس قرار گذاشته‌ای در منزل بمان من بمنزل‌تو خواهم‌آمد بعدهم باتفاق پدرومادر علی ویابا اجازه آنهاعلی رابه سینما می‌بردم وبا او صحبت میکردم این عشق‌رابصورت یک دوستی عمیق درمیاوردم،دوست عزیز علاقه‌مند بودن به‌معلم‌گناه علی نیست گناه‌شما وامثال شماست که نمی دانند بااین‌گلهای کوچولو که‌قلبی به‌صافی آئینه دارند چگونه رفتارکنند.

نامه‌های کوتاه

به نمره دبیری و آموزگاری توجه‌کنید

وزارت آموزش و پرورش برای ارتقاء آموزگاران از گروه ۸ به۹ دبیران از ۹ به ۱۰ ضوابطی را ملاک عمل‌قرارداده که شامل کمتر کسی می شود از ضوابط ارتقاء گروه یکی تالیف کتاب و دیگری اخذ مدال است که برای آن‌امتیاز قابل توجهی درنظر گرفته شده و کمتر معلمی‌ازاین امتیاز برخوردار میشود.

خوب است آموزش و پرورش از نمرات تالیف واخذ مدال کاسته و به نمرات خدمت دبیری و آموزگاری اضافه نماید.

ع ـ اظهری

تقاضای اهالی رامهرمز

اهالی شهرستان رامهرمز انتظار دارند دولت احداث جاده رامهرمز به اهواز را از طریق‌راه گویال در پروژه عمرانی کشور گنجانیده و اعتباری جهت تقویت شبکه تلفن و تصفیه‌خانه‌آب‌مشروب، شهر منظور نماید.

فرید منوچهری

بسکتبال جام ولیعهد

بقیه از صفحه ۷

جدال دو حریف در نیمه‌اول، بلحاظ دستپاچگی تبریزیها و درخشش عارف مردوخی کستاره میدان بود، ودر تقویت روحی پارانش نقش بسزا ایفا میکرد، ۲۳ـ۳۹ بسود تاج سنندج پایان گرفت.

در نیمه دوم، خروج دومهره موثر تاجی‌ها بلحاظ دو اخطاره بود از هماهنگی و تحرک‌تیم‌میزبان کاست، وماشین‌سازان از این فرصت استفاده برده امتیازات‌عقب افتاده را جبران کردند، تاجی‌ها در ۸ دقیقه آخر، سرعت‌وتحرک خود را از دست داده بودند، ولی حدود ۲ـ۳ دقیقه بپایان، دست‌به تلافی‌زده، پس از کسب چند امتیاز، بااندوختن ٤ امتیاز درواپسین لحظات ۵۳ـ۵۷ برحریف پیشی گرفتند، و پیروزی خود را جشن گرفتند.

اما، چه سود ازاین‌شادمانی، که حریف بلطف برد دیدارمرفت»، فاتحانه از سنندج بازگشت.

سنندج ـ اقبال ذوالفقارنسب

برنامه بازیهای هفته‌پنجم

۵شنبه ۱۸ دی: ●راه‌آهن مشهد ـ پرسپولیس‌تهران(مشهد) ● پاس تهران ـ پرسپولیس گرگان (تهران) ● پهلوی تهران ـ تاج سنندج (تهران) ●شهباز اهواز ـ پاس کرمانشاه (اهواز).

مردم ومسائل روز

نصراله یگانه

کنفرانسهای «اوپک» در کشور خودمان تشکیل شود

خبروحشت‌اثر به‌گروگان بردن اعضای«اوپک» ما مردم ایران راسخت‌نگران کرد. آزادی‌وبی‌بندوباری چنان دنیا را فراگرفته‌که امنیت درکمترکشوری باقیمانده من‌به‌نتیجه‌گیری سیاسی یا اقتصادی این‌تروریست‌ها کاری‌ندارم هرچند ممکن است عده‌ای آنها راجوانان بافکرودارای روح انقلابی بدانند امابنده آنها راجوانانی فاقد اصالت‌خانوادگی‌وتربیت‌ومردانگی میدانم.

برای جلوگیری ازنظایر این‌پیش‌آمدها پیشنهاد میکنم این‌کنفرانس‌ها همه‌درکشور امن‌وآرام عزیز خودمان ایران تشکیل شود زیرا امروز دنیاگرفتار انحطاط اخلاقی و درگرداب طوفان‌های کینه‌توزی وحسدو عناد گرفتار است، جمشید آموزگار نماینده دولت‌ماچه‌گناهی کرده‌جزاین که بنام یک‌مامور وظیفه‌اش را انجام‌میدهد، اگر این‌دورهم آنی‌ها درایران بشود تمام مهمان‌ها باخیال‌راحت به‌خانه‌های خودبازخواهند گشت. امروزماهمه چیزداریم سالون‌های بزرگ هتل های خوب وسایل ارتباط‌کامل وبالاتراز همه امنیت واحترام به رسوم انسانی است که در فردفرد مردم ایران زمین است امیدوارم این پیشنهادسبب‌شود که‌درآتیه‌ایران‌کانون کنفرانس های بین‌المللی بشودو دست این دسته ازآدم نماها برای همیشه ازگروگرفتن انسان هاکوتاه شود راستی چه شرم‌آور است که انسان راگرو ببرند برای چه؟برای اجرای مقاصد ارباب.

الو، اطلاعات؟

مشکلات خودرا با «اطلاعات» درمیان بگذارید:

تلفن ۳۱۱۰۷۱ (داخلی ۲۷۷) هر روز (باستثنای پنجشنبه ها) از ساعت شش تاهشت‌و نیم بعداز ظهر

● الو: من فریده‌افشارهستم. مادرمن هم‌اکنون درمکه بسر میبرد واوقاف نه گروه را مینویسد که چه موقع وارد میشوند و نه نام سرپرست گروه را اعلام میدارد که درچه وضعی هستند من نمیدانم تاکسی باید چشم‌انتظار بمانم.

● الو: من محبوبه قاسملو افشار هستم.

مادرم با گروه ۵۰۸ حج سفر کرده اکنون‌هیچگونه اطلاعی از او نداریم. با معاون دفتر گروههم که تماس میگیریم جوابی نمیدهد و میگویند مابی اطلاع هستیم انتظاردارایم سازمان اوقاف با پاسخگوئی ما را ازانتظار خارج کند.

● الو: من قاسم‌نیامراد هستم.

تلفن من سه ماه قطع‌بوده وهیچگونه مکالمه‌ای نیز انجام‌نشده بعد از سه‌ماه که از مسافرت بازگشتم و تلفن را بوسیله شرکت مخابرات وصل‌کردندبرای من یک قبض ۵۵۸ ریال آوردند در صورتیکه از ۵۴ر۶ تا ۵۴ر۶ من در تهران نبودم شماره تلفن من ۳۶۲۶۲۲ است.

● الو: من حشمت‌اله ساسانی هستم.

من ساکن خیابان ۱۸۲ شرقی تهران‌پارس هستم. خواستم خواهش کنم به سازمان آب توصیه بشود که قبل از اینکه بمردم‌در مورد صرفه جوئی آب نصایحی بشود، بیایند همین قسمت جلوی تقاطع این خیابان و خیابان تیرانداز را که در حدود ۲۰ الی ۲۵ روز است که انشعاب اصلی آب تهران که باشدت زیادآب از آن خارج میشود و صبحها یخ می بندد اول این انشعاب را ببندد و بعد بمردم توصیه کنند. رطب خورده منع رطب کی کند.

الو: من علی ملک هستم.

روز پنجشنبه در خیابان هما واقع در شمال‌بولوار الیزابت یکنفر مکانیک در همان نزدیکی‌تعمیرگاه‌دارد هنگام امتحان اتومبیلی‌با اتومبیل من تصادف کرد چون مقصر بود گفت اتومبیل را بگذارید تعمیر میکنم. اتومبیل را به تعمیرگاه بردم ولی گفت چون خرج‌آن۵۰۰ تومان است باید ۴۰۰ تومان‌آنرا شما بدهید بدهم گفت چرا ندارد و من با شما تصادف نکردم من توجه مسئولان امر را باین موضوع جلب میکنم که خسارت خود را ازکسی بگیرم.

● الو: من محمدرضا مافی هستم.

چرا درآموزش عالی داوطلبانی که نقص عضو دارند نمیتوانند شرکت کنند برادر من غلامرضا مافی باینکه‌بامعدل۱۶٫۳۳ دیپلم ریاضی است‌و دست او فلج شده چرا نبایددر سنجش آموزش عالی کشور شرکت کند اومرتبا گریه میکند. و رنج میبرد.

آگهی مناقصه

شرکت سهامی کل‌معادن وذوب فلزات دودستگاه کاروان موجود درتهران ازطریق مناقصه خریداری مینماید.

داوطلبان شرکت در مناقصه برای دریافت برگ شرائط و مشخصات همه روزه درساعات اداری بامور بازرگانی شرکت خیابان تخت‌جمشید شماره ۴۶۷ مراجعه‌و پیشنهادات خودرا حداکثر تاآخروقت اداری روز سه‌شنبه سی‌ام دیماه ۵۴ به قسمت دبیرخانه شرکت تسلیم فرمایند.

پیشنهادات رسیده روز چهارشنبه اول بهمن‌ماه ۵۴در کمیسیون مناقصه بازوقرائت خواهدشد.

م‌الف ۲۰۳۰۸

شرکت سهامی کل معادن وذوب فلزات ایران

۱ـ۲ آ ـ ۴۰۴۶۸

آگهی استخدام

مرکز توانبخشی معتادین رضائیه جهت تکمیل‌بخش پذیرش خود به یک نفر لیسانس مددکاری یا لیسانس روان شناسی پس از طی دوره کارآموزی با حقوق مکفی نیازمند است.

داوطلبین واجد شرایط میتوانند از تاریخ نشر آگهی بمدت یک هفته با در دست داشتن مدارک ذیل‌به دفتر کارگزینی مرکز مراجعه نمایند.

۱ـ گواهی پایان خدمت نظام وظیفه
۲ ـ فتوکپی مدرک لیسانس
۳ـ گواهی سابقه کار
۴ـ عکس ٤×۶ شش قطعه

دکتر مهدی قره‌پاپاقی رئیس مرکز توانبخشی معتادین‌رضائیه

آگهی مناقصه

سازمان آب و برق آذربایجان ۵ قلم جمعا۶۹۹۵۰ عدد شیر یکطرفه برنزی مورد نیاز آب مشروب تبریز را از طریق مناقصه خریداری مینماید .داوطلبان شرکت‌در مناقصه میتوانند همه روزه به استثنای ایام تعطیل در ساعات اداری برای دریافت برگ شرایط مناقصه در تهران بدفتر نمایندگی سازمان واقع در بلوار الیزابت خیابان میکده ـ و در تبریز بدبیرخانه سازمان واقع‌در بلوار ششم بهمن مراجعه نمایند.

پیشنهادات تاساعت ۱۰ صبح روز ۱۶ر۱۱ر۱۳۵۴ منحصرا در دبیرخانه سازمان آب و برق آذربایجان‌در تبریز پذیرفته شده و در ساعت ۱۱ صبح همان‌روزباز وقرائت میگردد.

مدیر عامل سازمان آب‌وبرق آذربایجان

شهرداری زابل

آگهی پایان ممیزی

در اجرای مواد ۶ و ۷ قانون‌نوسازی باطلاع‌کلیه مالکین واقع در این محدوده

شمال نهر شهر
غرب جاده فتح‌اله
شرق خیابان هیرمند (تانیروگاه برق)
جنوب باغ زیرو

میرساند که عملیات ممیزی املاک و مستحدثات شهر زابل باتمام رسیده وبدینوسیله از مالکین محترم شهر دعوت میشود جهت اطلاع بیشتر از نتیجه‌ممیزی به سازمان نوسازی شهرداری زابل مراجعه فرمایندر صورتی که مودیان به ممیزی انجام شده معترض‌باشند ظرف مدت چهار ماه از تاریخ اولین آگهی می توانند عوارض مورد قبول خود را به حساب ۱۹۹۱ بانک‌ملی شعبه زابل واریز و اصل فیش یا فتوکپی آن را همراه برگ اعتراض با ذکر نشانی کامل به دفتر شهرداری تسلیم دارند. در صورت عدم‌اعتراض ممیزی‌انجام یافته قطعی‌تلقی خواهد گردید.

شهردار ـ فریدون صمدی‌زاده

آگهی مناقصه

دانشگاه تهران در نظر دارد اجرای کار های ساختمانی وتاسیساتی مربوط‌به توسعه ساختمان رادیو ایزوتوپ دانشکده پزشکی‌داریوش‌کبیر وابسته بدانشگاه تهران واقع‌درخیابان امیرآباد شمالی سه‌راه پارک وی را از طریق مناقصه واگذار نماید.

پیمانکارانی که صلاحیت آنها مورد تائید سازمان برنامه و بودجه باشد می‌توانندبرگ شرایط‌ومشخصات فنی ونقشه های مربوطه را از دفترامور ساختمانها و تاسیسات دانشگاه واقع در خیابان آناتول فرانس شماره ۴۳ طبقه سوم دریافت و محل اجرای کار را از نزدیک بازدید و پیشنهادات خود را در پاکت لاک ومهر شده بانضمام ضمانتنامه بانکی معادل پنج درصد مبلغ پیشنهادی و بمدت یک ماه حداکثر تا ساعت ۹ صبح روز سه‌شنبه ۲۳ دیماه ۱۳۵۴بدفتر دبیرخانه دانشگاه واقع‌در خیابان شاهرضا تسلیم‌ورسیددریافت دارند.

پیشنهادات رسیده در ساعت ۱۲ همان‌روز در اطاق ۵۰۷ سازمان مرکزی دانشگاه تهران باز وقرائت‌خواهدشد. حضور پیشنهاد دهندگان آزاد است.

امورساختمان‌ها‌وتاسیسات دانشگاه تهران

م الف ۲۰۵۸۶

آگهی مناقصه شماره ۵۴ر۳۶۲۱

راه‌آهن دولتی ایران مقدار ۷۵۰کیلو سرب ۹۹٪ خالص مورد نیاز خودرابرطبق شرایط مربوطه از طریق مناقصه تحویل تهران انبارمرکزی‌ب‌خریداری مینماید.

داوطلبان شرکت در مناقصه میتوانند در ساعت اداری جهت دریافت اسناد مناقصه باداره کل کارپردازی مراجعه فرمایند شرکت کنندگان در مناقصه باید مبلغ ۳۰۰۰۰ ریال بعنوان سپرده شرکت در مناقصه به حساب ۱۰۹۵ راه‌آهن نزد بانک مرکزی ایران پرداخت نموده وفیش آن یامعادل همان مبلغ ضمانت‌نامه بانکی صادر یکی از بانکهای مجازایران‌که لااقل یکماه‌اعتبار داشته باشد بضمیمه پیشنهاد خود تا ساعت ۹ صبح روز ۲۹ر۱۰ر۵۴ در صندوق پیشنهاد ها واقع‌در اداره کل کارپردازی بیاندازند. پیشنهاد های واصله ساعت ده روز مزبور بازوقرائت خواهد شد. حضور پیشنهاد دهندگان یانمایندگان مجاز آنهادرجلسه مناقصه آزاد است وراه‌آهن دررد ویاقبول هر یک یاتمام پیشنهادها مادامیکه قرارداد مبادله‌نشده است جزا وکلا مختار می باشد به‌پیشنهاد فاقد سپرده ومشروط ومبهم وپیشنهادیکه بعد از موعد مقرر برسد ترتیب اثر داده نخواهد شد سپرده برنده اول ونفر دوم مناقصه نگهداری ودر صورت استنکاف ازانجام معامله بدون تشریفات بنفع راه‌آهن ضبط خواهد شد. مالیات متعلقه و هرگونه عوارض دیگر بعهده برنده مناقصه میباشد. راه‌آهن میتواند تا صدی بیست وپنج‌از میزان معامله‌کسر یااضافه نماید. ضمنا اسناد مناقصه در مقابل فیش بانکی بمبلغ ۲۰۰ ریال که بحساب ۱۰۳۹ راه‌آهن نزد بانک مرکزی ایران پرداخت شده تسلیم خواهد شد.

م الف ۲۰۳۰۵

۱ـ۲ آ ـ ۴۰۴۶۷

راه‌آهن دولتی ایران

آگهی مناقصه شماره ۵۴ر۲۵۶۷

راه آهن دولتی ایران ۵قلم پیچ‌ومهره مورد نیاز خودرا برطبق شرایط و مشخصات مربوطه از طریق مناقصه تحویل تهران انبار مرکزی ب‌خریداری مینماید.

داوطلبان شرکت در مناقصه میتوانند در ساعت اداری جهت دریافت اسناد مناقصه باداره کل کارپردازی مراجعه فرمایند شرکت کنندگان در مناقصه باید مبلغ ۲۲۰۰۰ ریال بعنوان سپرده شرکت در مناقصه به حساب ۱۰۹۵ راه‌آهن نزد بانک مرکزی ایران پرداخت نموده وفیش آن یامعادل همان مبلغ ضمانت‌نامه بانکی صادر یکی از بانکهای مجازایران‌که لااقل یکماه‌اعتبار داشته باشد بضمیمه پیشنهاد خود تا ساعت ۹ صبح روز ۲۳ر۱۰ر۵۴ در صندوق پیشنهاد ها واقع در اداره کل کارپردازی بیاندازند، پیشنهاد های واصله ساعت ده روز مزبور بازوقرائت خواهد شد. حضور پیشنهاد دهندگان یانمایندگان مجاز آنهادرجلسه مناقصه آزاد است وراه‌آهن دررد ویاقبول هر یک یاتمام پیشنهادها مادامیکه قرارداد مبادله‌نشده است جزا وکلا مختار می باشد به‌پیشنهاد فاقد سپرده ومشروط ومبهم وپیشنهادیکه بعد از موعد مقرر برسد ترتیب اثر داده نخواهد شد سپرده برنده اول ونفر دوم مناقصه نگهداری ودر صورت استنکاف ازانجام معامله بدون تشریفات بنفع راه‌آهن ضبط خواهد شد. مالیات متعلقه و هرگونه عوارض دیگر بعهده برنده مناقصه میباشد. راه‌آهن میتواند تا صدی بیست وپنج‌از میزان معامله‌کسر یااضافه نماید. ضمنا اسناد مناقصه در مقابل فیش بانکی بمبلغ ۲۰۰ ریال که بحساب ۱۰۳۹ راه‌آهن نزد بانک مرکزی ایران پرداخت شده تسلیم خواهد شد.

م الف ۲۰۳۰۶

۱ـ۲ آ ـ ۴۰۴۶۴

راه‌آهن دولتی ایران

آگهی استخدام

اداره کل بازرگانی استان اصفهان ماشین نویس‌ومنشی با شرائط زیر استخدام میکند:

۱ـ دارا بودن دیپلم کامل متوسطه
۲ـ دارا بودن گواهی‌نامه ماشین‌نویسی
۳ـ دارا بودن پایان‌نامه خدمت وظیفه یا معافی دائم
۴ـ دارا بودن گواهی نامه منشیگری‌برای داوطلبان شغل منشیگری
۵ـحداقل یکسال سابقه‌کار برای‌داوطلبان شغل ماشین‌نویسی

داوطلبانی که دارای شرایط فوق هستند با در دست داشتن مدارک لازم از تاریخ ۲۰ تا ۲۵دیماه همه‌روزه از ساعت ۱۰تا ۱۲ صبح به اداره کل بازرگانی اصفهان مراجعه نمایند.

اداره کل بازرگانی استان اصفهان

چهل سال قبل درهمین روز

فرمایشات والاحضرت ولایتعهددر دانشکده حقوق

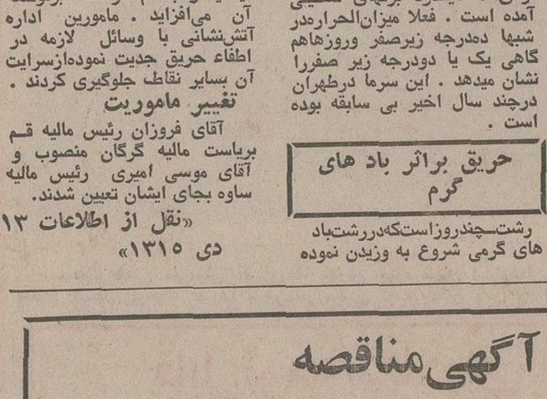

والاحضرت همایون ولایتعهد دفتر یادبود دانشکده‌حقوق رابامضای خود مزین میفرمایند

« اطلاعات » ضمن گزارش مبسوطی در اطراف تشریف‌فرمائی والاحضرت ولایتعهد به دانشکده حقوق مینویسد:والاحضرت‌همایون ولایتعهد در فرمایشات موجز ولی بزرگ و پرمعنای خویش خطاب به استادان و دانشجویان دانشکده حقوق شرط پایداری هر کشوری را عدالت و بزرگترین فریضه هر ایرانی را وطندوستی گوشزد فرمودند و در موقف و مقامی که مامورین اجرای عدالت یعنی دانشجویان دانشکده حقوق را در محضر همایون خویش مشاهده نمودند، اظهار فرمودند: «عدالت اولین شرط پایداری هرکشوری است و بهمین علت بوده که اگر سلطانی را میخواستند ستایش‌کنند میگفتند عادل است. گرچه این حرف ساده و پیش‌پاافتاده بنظر میرسدولی ارزش‌حقیقی‌آن‌هیچوقت ازبین نمیرود» ملت ایران افتخار میکند که خداوند جل‌وعلاشاهنشاه بزرگ و عظیم‌الشانی را بسرپرستی او برگزیده است که از طریق‌نشر عدالت، ریشه ظلم وستمگری‌زمان سابق را از بیخ برکنده‌اند و شاهنشامزاده جوانبخت‌شیومرضیه پدر تاجدار خویش را پیرو بوده بدانشجویان کشور خاطرنشان میفرمایند: «عدلیه جائی است که بیطرفانه قضاوت میکند و عدالت را درکشور نشر ورفاهیت وسعادت افراد را تامین‌مینماید». والاحضرت همایون ولایتعهد همچنین درس بزرگی را در تلو فرمایشات خودبه استادان دانشکده حقوق تقریر و اظهار فرمودند: «وطندوستی بزرگترین فریضه هر ایرانی است واطمینان دارم که همه آقایان استادان این موضوع را پیوسته در نظر دارند و همیشه بدانشجویان تذکر میدهند تا روح وطندوستی و ایمان کامل در حقوق کشوری که باید زنده باشد ایجاد و مستقر گردد وهمان دانشجویان نیز بنوبه خود به نونهالان وطن آنچه را که از شما آقایان فرا گرفته‌اند به امانت بدیگران خواهندسپرد».

در کلوب ایران و اسکاندیناو

بواسطه حلول سال‌جدیدفرنگی در کلوب ایران واسکاندیناومجلس جشنی منعقد و عده‌ای از رجال‌و محترمین در این جشن دعوت‌شده ودر محل کلوب واقعه‌درخیابان‌شاه حضور بهمرسانیده بودند.

سرمای بی‌نظیر

هوای طهران امسال فوق‌العاده سرد گردیده و با آنکه بیش‌از ثلث ازدی‌ماه نمیگذرد برفهای سنگینی آمده است. فعلا میزان‌الحرارددر شبها ده‌درجه زیرصفر وروزهاهم گاهی یک یا دودرجه زیر صفررا نشان میدهد. این سرما درطهران درچند سال اخیر بی سابقه بوده است.

حریق براثر باد های گرم

رشت‌ـ چندروزاست‌که‌درزشت‌باد های گرمی شروع به وزیدن نموده وتاحدی موجب نگرانی اهالی گردیده است. در یکی از روزها که این باد بشدت می‌وزید ریابه‌نامی برای شست‌وشوی خود در پشت خانه پوشالی خود که دارای چهار اطاق بوده مشغول‌بگرم‌کردن آب بوده است. دراین ضمن باد بشدت وزیده آتش راشعله‌ورنموده وبالاخره بقسمتی از اطاق‌واسرایت میدهد. چون زمینه برای سرایت حریق مساعد بوده لذا تااقدامی بعمل آید چهار اطاق مشارالیها سوخته و بعد بخانه اسمعیل‌نامی که آنهم دارای چهار اطاق بودوهمچنین به منزل استاد شعبان و زهرا و بعد بمنزل نجفقلی سرایت مینماید و بادهم هرلحظه برتوسعه آن می‌افزاید. ماموربن اداره آتش‌نشانی با وسائل لازمه در اطفاء حریق جدیت نموده‌ازسرایت آن بسایر نقاط جلوگیری کردند.

تغییر ماموریت

آقای فروزان رئیس مالیه قم بریاست مالیه گرگان منصوب و آقای موسی امیری رئیس مالیه ساوه بجای ایشان تعیین شدند.

«نقل از اطلاعات ۱۳ دی ۱۳۱۵»

مخروبه‌غیرتاریخی، بنای‌تاریخی رابدمنظره‌کرده‌است!

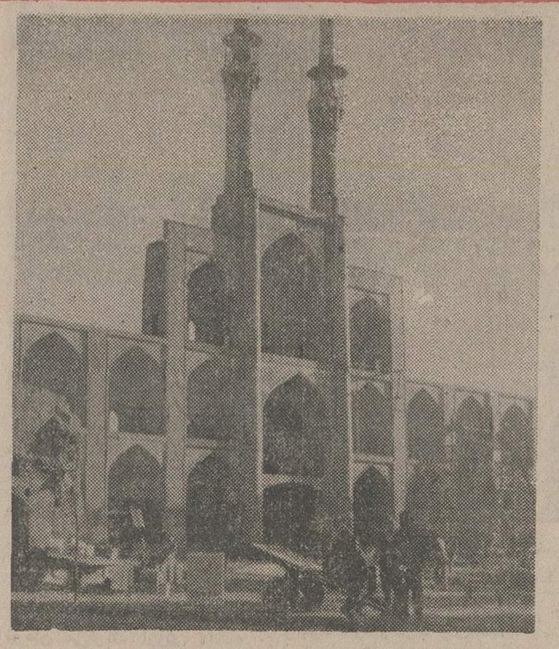

یزد ـ شهرستان یزد یک میدان دارد، به نام میدان «امیر چقماق». این میدان میان جهانگردانی که‌به این‌شهرتاریخی میروند، علاقمندان بسیاری دارد، به همین جهت سیاحان مرتب دوربین بدست، در اطراف میدان می چرخند واز آن عکسبرداری و فیلم برداری می کنند.

این میدان‌که‌جزو آثار باستانی است ،ترمیم وتعمیرش ،اغلب مبلغ قابل توجهی‌خرج روی دست‌اداره فرهنگ و هنر می گذارد لکن بااینوصف علاوه براینکه از لحاظ نظافت کوچکترین توجهی به ان نمیشود، در کنار آن ساختمان‌گلی ومخروبه بدون تاریخی‌هم وجود دارد،که معلوم نیست آنرا به چه علت خراب نمی کنند.

در سال گذشته شهرداری و اداره فرهنگ و هنر قرار گذاشتند ، در پشت‌این میدان چندین ساختمان‌به سبک بناهای سنتی یزد بسازند، و این‌کاررامقداری هم ادامه دادند لکن این اقدام نیز ناتمام ماند و رفته رفته از یادها رفت، حال آن که اگر زمین های پشت این تکیه و منارهای‌تاریخی‌شخصی هم‌باشد بنا، جنبه عمومی دارد،شهرداری می تواند صاحبان ساختمان‌های ناتمام را وادار به اتمام کار ساختمانی کند. در آن صورت این مناظر زشت، زیبائی های میدان امیر چقماق را که درتمامی سال مورد توجه مسافران داخلی وخارجی است از رونق نخواهد انداخت.

عکسی که ملاحظه می کنید ،از نمای مقابل‌میدان‌امیر چقماق گرفته شده‌است.ساختمان مخروبه‌ئی که بدان اشاره شد گرچه درست و حسابی دیده نمیشود ،لکن‌سمت چپ عکس رادرست و حسابی از قشنگی ، انداخته است!

تقصیر کدخدا بوده

پیرو مطلبی‌که در باره چوب وفلک بستن دو تن از اهالی «کریال خرامه» بوسیله کدخداو رئیس‌خانه‌انصاف ، دراین‌صفحه چاپ شد، کاشف بعمل آمده که کار کار کدخدا بوده، و رئیس خانه انصاف دخالتی دراین بی انصافی نداشته است.

در مسجدسلیمان، لوله‌های آب نم‌پس نمیدهند!

مسجدسلیمان ـ چند روزیست که درمسجدسلیمان‌لوله های آب‌آشامیدنی ،نم‌پس میدهند !

کسانی که خانه‌هایشان به سازمان آب نزدیک‌است سطل سطل بدست به مقابل ساختمان این سازمان میروند وبه‌اندازه رفع حاجت روزانه آب‌می‌گیرند. عده‌یی که دور اندیشی بخرج داده‌اند ، بااطلاع از کم آبی مداوم، هر یک مقداری آب‌در خانه‌هایشان ذخیره کرده‌اند، برای روزهای بی آبی ، اما به ساکنان محلات « دره خرسان » و « پشت برج» خیلی بدمی گذرد، چون آنها بجزاینکه هرروزبه‌درخانه یکی از همشهریان صاحب آب بروند و سطل «دوستی» رابه آب انبارشان دراز کنند، چاره‌یی ندارند .

آقای آتش دامن که این خبر را به روزنامه فرستاده،نوشته: چون بیم میرود که ذخیره آب اهالی دوراندیش هم بزودی‌ته بکشد، جادارد به هرطریق که ممکن است مسئولان سازمان‌آب مسجد سلیمان فکری بحال همشهریان خود بکنند.

«جمال‌وفائی» بدلی دستگیر شد!

اصفهان ـ علی اکبر رضا زاده معروف به (جمال وفائی) که شیک پوش‌ترین سارق اصفهان است، هنگام سرقت یک اتومبیل سواری دستگیر شدو همراه پرونده

سواری دستگیر شدوهمراه پرونده متشکله بدادسرای اصفهان تحویل گردید (علی اکبر باین دلیل به جمال وفائی شهرت‌یافته که هم خودش را به شکل این خواننده درمی آورد، هم ترانه های اورا برای «لشوش» میخواند)!

در تحقیقاتی که از این سارق بعمل‌آمد، معلوم شدکه‌او کلید مخصوصی تهیه‌کرده که باغلب اتومبیل ها میخورد . ضمناعلی اکبر اعتراف کرده که اتومبیل‌هائی را که سرقت میکرده بلافاصله بتهران میبرده ودر آنجا بابول عوض میکرده و برمی گشته است. پرونده سارق مقلد تحت رسیدگی است .

مختصر و مفید...

حمام مردم آزار !

تهران ـ در خیابان اصلی شهر ولیعهد (جاده ساوه) حمامی هست که‌از پائین «نم» آن خانه های مجاور را رطوبتی وخراب می کند واز بالا دوده آن به نسبت منصفانه‌یی در و دیوار همسایگان را رنگ آمیزی می کند. عده‌یی از ساکنان خیابان ولیعهد نوشته‌اند : مسلما اگر مسئولان مربوط از این وضع آگاه شوند، صاحب حمام بادامی راموظف به چارجوئی خواهند کرد.

این کلینیک شب‌ها بیمه نمی‌پذیرد!

تهران ـ در خیابان گیشا یک کلینیک هست که شبانه روزی است. این کلینیک باوجودیکه باسازمان بیمه‌های درمانی قراردادارد کهبیماران بیمه‌شده رابپذیرد، بهیمی‌ازتعهدات خود عمل نمی کند ، به‌این معنی که روزها بیمار بیمه می‌پذیرد، شب‌ها که بیمار بیشتر نیازمند کلینیک است بیمار بیمه شده را نمی پذیرد، ولو آن‌که حال او وخیم هم‌باشد.

صابر ـ آرام

پچ‌پچ کنان،ماهی را دانه‌یی ۱۷۰ تومان‌میفروشند!

سیاهکل ـ هرکس از رشت باشهرستانهای اطراف مرتکب آوردن‌یک دانه ماهی به‌سیاهکل بشود، ده برابر وزن آن ماهی از وزنش کاسته خواهد شد و ترس‌از جریمه شدن ،ضرب‌المثل قدیمی «خوردن‌ماهی به‌گند ماهی نمی‌ارزد» رادر ذهن او زنده میکند. البته شکم آنقدرها قدرش قابل نیست که سر رابه گیج رفتن بیندازد،اما عده‌یی از بومیان می گویند که برای ما ماهی علاوه بر جنبه غذایی ، جنبه درمانی نیز دارد!

خبرنگار ما نوشته است : ماهی از زمانی کمیاب شد که برای جلوگیری‌از اجحاف ،نرخ آن از طرف اتاق اصناف اعلام شد. در حال حاضر عده‌یی‌دلال فرصت طلب‌در رشت و اطراف، سرشان‌رابیخ گوش افرادخوش لباس میگذارند و پس از یک نجوای مختصر یک عدد ماهی سفید برای آنها می آورند و ۱۵۰ تا ۱۷۰ تومان پولش را میگیرند، بطرف هم می گویند «شتر دیدی ـ ندیدی..»

سرویس زیر آسمان کبود ـ متاسفانه چون برای ما مقدور نیست که از دریای دریادل مازندران انتقاد کنیم که ماهی هارا چه میکند،منتظر میمانیم تا دریا خودش فکری بحال علاقمندان ماهی خدا دادمکند، محض‌اطلاع هموطنان سیاهکلی هم یادآور میشویم ، که ماهم از ماهی سفید خیلی خوشمان می آید حتی اگر مریضمان هم‌کند!

بانک رهنی ایران

دربرنامه جدید خودقدم اساسی را در راه خانه‌دار شدن شما برداشته است.

اکنون نوبت شماست

بالاترین میزان وام تا
۷,۵۰۰,۰۰۰ ریال

طولانی‌ترین مدت باز پرداخت تا
۲۰ سال

کمترین بهره

از شش برنامه جدید ومترقی صندوق پس‌انداز مسکن بانک رهنی ایران
با توجه بدرآمد خود یکی را انتخاب کنید و بآسانی صاحب خانه شوید.

بانک رهنی ایران
بانک رهنی ایران، بانک مسکن شما

آگهی مناقصه شماره ۱۳۳ر۵۴

شرکت ملی صنایع‌فولاد ایران درنظر دارد جهت کارخانه گندله سازی اهواز دودستگاه آسانسور برای دو ارتفاع با مشخصات زیر از طریق مناقصه‌خریداری ودر اهواز نصب نماید .

۱ـ ظرفیت ۲۰۰۰ کیلو گرم
۲ـ گنجایش برای ۱۲ نفر مسافر (از نظر ابعاد)
۳ـ سرعت ۷۰ سانتی متر در ثانیه
۴ـ تعداد توقف ۳و ۸ مرتبه
۵ـ سیستم الکتریکی VED آلمان

سایر شرایط بشرح زیر میباشند:

۱ـ مدت تحویل دستگاه نصب شده حدود یکسال پس از اعلام برنده‌مناقصه میباشد .
۲ـ شرکت کنندگان میبایستی پیشنهادات خود را حداکثر تا ساعت نه صبح روز سه شنبه ۳۰ دیماه سال جاری بدفتر شرکت واقع در خیابان جم شماره ۱۵ تسلیم دارند.
حضورپیشنهاد دهندگان‌یانمایندگان آنها که کتبا معرفی شده‌باشند درموقع افتتاح و قرائت بلامانع است .
۳ـ شرکت کنندگان در مناقصه می بایست یك ضمانتنامه قابل تمدید به مبلغ پانصد هزار (ـ۵۰۰ر۰۰۰)ریال که حداقل سه ماه پس‌از تاریخ افتتاح پیشنهادات ،اعتبار داشته باشد وبنام شرکت ملی صنایع فولاد ایران صادر گردیده باشد ، بضمیمه‌پیشنهادات‌خود که با توجه به برگ‌مشخصات تنظیم‌شده باشد ،تسلیم نمایند .
۴ـ به پیشنهاداتیکه پس از تاریخ مقرر تسلیم‌گرددوهمچنین‌به‌پیشنهاداتی که مبهم یا مشروط‌یافاقد سپرده‌باشد، ترتیب اثر داده نخواهد شد.
۵ـ برنده مناقصه میبایست قبل از انعقاد قرارداد سپرده حسن‌انجام‌معامله که بالغ بر ده‌درصد کل مبلغ قرارداد باشد بصورت‌تضمین‌نامه بانکی‌بسپارد.
۶ـ برندگان اول و دوم حداکثر ظرف مدت ده روز پس‌از افتتاح پاکت های پیشنهادی ، تعیین خواهند شد.
۷ـ شرکت ملی صنایع فولاد ایران‌در رد یا قبول هریك یا تمام پیشنهاد ها مختار خواهد بود.
۸ـداوطلبان شرکت درمناقصه می توانند در یکی از ساعات اداری‌روزهای بیست‌و بیست‌ویکم‌دیماه جهت دریافت اوراق مناقصه بامور خرید این شرکت‌به نشانی فوق‌الذکر مراجعه نمایند .

شرکت ملی صنایع‌فولاد ایران

م‌الف ۲۰۲۸۵ ۱ـ۲

آگهی مناقصه شماره ۱۷ر۵۴

قسمت کشت و صنعت نیشکر هفت‌تپه وابسته به‌وزارت کشاورزی و منابع طبیعی ۱۹ قلم لوله‌های بدون درزموردنیاز خودرا بصورت تحویل در بندرخرمشهر از طریق‌مناقصه‌خریداری مینماید .

داوطلبین شرکت درمناقصه‌میتوانند همه روزه از تاریخ انتشار آگهی در ساعات ۷ الی ۱۲ صبح و ۱الی ۴ بعدازظهر به اداره ماتریل قسمت واقع درهفت‌تپه خوزستان ویادفتر خرید قسمت کشت و صنعت نیشکر هفت‌تپه واقع درساختمان مرکزی سازمان آب و برق خوزستان دراهواز وهمچنین دفتر قسمت واقع در طبقه ششم ساختمان امور شیرو گوشت (جنب سازمان جنگلبانی) روبروی‌کاخ جدید وزارت کشاورزی ومنابع‌طبیعی در بلوار الیزابت درتهران‌مراجعه‌وبرگ شرایط را دریافت دارند . پیشنهادات باید حداکثر تاساعت ۹ صبح روز ۲۲ر۱۱ر۵۴ در ازاء رسید تسلیم‌دائره پست قسمت کشت و صنعت هفت‌تپه گردیده و طوری با پست سفارشی ارسال شود که تاوقت تعیین شده بدائره پست قسمت واصل گردد .

کلیه پیشنهادات رسیده درساعت ۱۰ صبح همان روز دراطاق کنفرانس مرکزی قسمت واقع درمحوطه صنعتی بازوقرائت خواهد شد.حضورپیشنهاد دهندگان درجلسه آزاد است . قسمت کشت وصنعت نیشکر هفت تپه در رد کلیه ویاقبول هریك از پیشنهادات مختار می‌باشد .

قسمت کشت وصنعت نیشکر هفت تپه

آ ـ ۴۰۷۲۱ م‌الف ۲۰۵۵۴

کاظم کاظمینی، زنده کننده ورزش باستانی:

به روزمن وحال من، کسی مباد!

زمانی که ابوالحسن ابتهاج رئیس کل بانک ملی بود، روزی مرا به دفتر خود خواست و گفت:
« مدیرباشگاه امریکائیان تهران در باره ورزش باستانی ایران چیزهایی شنیده و خوانده و علاقه‌مند است زورخانه را از نزدیک ببیند».

آن ایام، فقط چند زورخانه قدیمی و محقر در محلات جنوبی تهران وجود داشت و بس من، آقای، ابتهاج و دوستان آمریکائی اورا به زورخانه‌یی درانتهای بازار بردم و آن چنان از مشاهده عملیات پهلوانی و آداب و رسوم زورخانه به هیجان آمدند که در بازگشت، ابتهاج بمن گفت: «یک زورخانه آبرومند در کنار تاسیسات ورزشی بانک بنا کن، هزینه آن را من تامین میکنم»!

از فردای همان روز، آستین را بالا زدم و دست بکار شدم و بدین ترتیب، اولین زورخانه در بالای شهر، بنا نهاده شد، زورخانه‌یی که بعدها بسیاری از میهمانان عالیمرتبه کشورما، سران کشورها، شخصیت های برجسته بین‌المللی در کنار «گود» آن نشستند و عملیات ورزش باستانی ایرانی را تماشا کردند با این سخنان، «کاظم کاظمینی» مدیر باشگاه بانک ملی سر درد دل را باز میکند. زمانی، نام کاظمینی، دائما در ستون اخبار روزنامه‌ها به چشم میخورد. هرشخصیت برجسته‌یی که به تهران می آمد، کاظمینی یک برنامه بازدید از باشگاه بانک ملی برایش ترتیب میداد. بعد هم یک عکس و یک خبر... اما حالا، مدتی است که کاظمینی از «گود» خارج شده و جزء آدمهای «کنار گود»، گوشه گرفته است. این روزها اگر خواستید «کاظمینی» را ببینید واورا در خانه اش نیافتید، بهتر است سری به کتابخانه عمومی نیاوران بزنید، زیراکاظمینی که یکپا پژوهشگر تاریخ زورخانه» و «زندگی پهلوانان نامی دوران گذشته» است ودر این زمینه چند جلد کتاب، ازجمله «عیاران»، «داستانهائی شگفت انگیز ازتاریخ پهلوانی ایران و «شاهکار هائی از افسانه های پهلوانی ایران» بچاپ رسانده، فرصت نامحدود خودرا به ادامه مطالعات و تحقیقات راجع به پهلوانان و تاریخ پهلوانی ایران اختصاص داده است. درانیحال فقط کافیست بپرسید: «کاظمینی جان، حالت چطوره؟» تا در جواب، یک طومار گله و گلایه تحویلتان بدهد: «ای آقا، چه حالی؟ چه احوالی؟.. پوستم کنده شد تا قباله و بنچاق ورزش باستانی را از لای کتاب کهنه ها و اسناد و مدارک خاک گرفته بیرون کشیدم، اما حالا صبح، بیج رادیو را باز میکنم، می بینم یک گزارشگر محترم کتاب را گذاشته است جلوی دستش و باآب و تاب از تاریخ پهلوانی ایران داد سخن میدهد، بی آنکه اشاره‌یی به ماخذ آن بکند ...

شب، بیج تلویزیون رامی پیچانم، می بینم حکایت پهلوانان وعیاران را موبموازروی کتابهای من برداشته و سوژه فیلم ونمایش قرار داده‌اند، بی آنکه اسمی از کاظمینی بیاورند.. جشن بزرگداشت «پوریای ولی» برپامیشود، یکنفر میگوید این کاظمینی بود که آنهمه برا ی زنده کردن نام پوریای ولی وتحقیق دراحوال و آثار او زحمت کشید.؟ خلاصه به روز من وحال من. کس مباد- که «کارم» رودپیش چشم مباد!

هنرستان ملک در آستانه تعطیل!

هنرستان موسیقی «ملک» که پس از سالها تلاش آمیخته بارنج و برد باری «حسین ملک» نوازنده چیره دست سنتور - پروبالی یافته و صاحب حیثیت و آبرویی شده است، تامرز نیستی فاصله چندانی ندارد.

حسین ملک، گرچه با نومیدی گریبانگیر است اما همچنان عاشقانه می کوشد تا شاید راهی بیابد و هنرستان موسیقی خودراکه تاکنون صدها نوازنده هنرمند در دامان آن پرورش یافته‌اند، از خطر نابودی برهاند. امادریافتن این راه، «ملک»، سخت تنهاست.

بنابرین، چنانچه دیر یا زود خبرتعطیل این هنرستان بالنسبه کهنسال را بشنویم، چندان شگفتی انگیز نخواهد بود.

چندی پیش، صاحب خانه و ملکی که هنرستان ملک درآنجا واقع است، از «حسین ملک» خواست تاهر چه زودتر جای تازه‌یی برای محل کار خود بیابد، اما این درخواست با مخالفت شدید ملک روبرو شد. او در شمارمحالات است. حسین ملک همچنین یاد آور شد:

«من سالهاست که در این محل اجاره نشینم و برای همین، مبلغی بابت کرایه ماهانه می پردازم که توانایی پرداختش را دارم، درحالی که چنانچه محل مشابهی را بیابم، مبلغ اجاره من سر به جهنم خواهد زد و حتی اگر سر به جهنم نزند، آنقدر سنگین خواهد بود که درآمد سالانه هنرستان هم جوابگوی آن نباشد!

بهرحال، دعوای ملکی حسین ملک و صاحب خانه همچنان ادامه دارد. صاحب ملک هنرستان حاضر به هیچگونه گذشتی نیست چراکه ملک او در یکی از بهترین نقاط شهر (دروازه دولت- بر خیابان شاهرضا - روبروی خیابان سعدی ونبش روزولت) قرار دارد واز پول سازترین ساختمانهای پایتخت است، بخصوص اگر نو سازی شود واین درست همان تصمیمی است که صاحب ملک هنرستان ملک دارد و قانون نیز از او پشتیبانی میکند چرا که قانون به سرسام آورشدن نرخ اجاره واین که تنها مدر در آمد «حسین ملک» هنرستان موسیقی اوست، کاری ندارد . . .

حسین ملک

برای صاحب هنرستان توضیح داد که چنین کاری غیر ممکن است زیرا یافتن جایی مشابه و محلی بافضای کافی برای هنرستان که درمحلیی آبرومند ونزدیک به مرکز شهر باشد،

دکتر شاهکار، رو به بهبود است

مرکب خبرحادثه دیدن «علی هاشمیان» و «دکتر عبدالکریم انواری» اعضاء سرشناس هیات مدیره کانون وکلای دادگستری، هنوز خشک نشده بود که از بیماری یک وکیل سرشناس دیگر باخبر شدیم:

«دکتر محمد شاهکار»، وکیل معروف دادگستری که نوشته‌هایش نیزهوا خواهان بسیار دارد، بنابر نظریه دو پروفسور خبره خارجی، کلیه محاکمات خودرا تا اطلاع ثانوی بعهده تعویق افکنده است تا باستراحت پردازد و آخرین مراحل معالجه بیماری چند ساله خودرا بگذراند.

پروفسور های معالج دکتر شاهکار، باین نتیجه رسیده‌اند که وکیل و نویسنده‌توانای ایرانی، دچار نوعی بیماری خونی شده است ودست کم تاسه ماه دیگر نمیتواند در جلسه محاکمات شرکت‌جوید.

اولین‌بار، سه سال پیش بود که این ناراحتی به سراغ این وکیل معروف آمد. معالجات، بیدرنگ- ابتداء درایران و بعد در خارج - آغاز شد. پزشکان بزودی دریافتند که وضع گلبولهای دکتر شاهکار دچار بی نظمی شده است و بیمار، برای مدتی باید تحت نظر پزشکان و رژیم غذایی باشد.

دکتر شاهکار برای ادامه معالجه همین بیماری - که اخیرا اندکی شدت یافته بود- هم اکنون در امریکا بسرمیبرد. آخرین گزارشها حاکیست که حال او روبه بهبود میرود و این وکیل سرشناس، بامدتی استراحت- حداکثر تاسه ماه دیگر- به عرصه مبارزات حقوقی بازخواهد گشت.

کمبود پیاز، بازار قهوه‌خانه ها را کساد کرد!

کمبود مشتری، قهومخانه های تهران را بشدت تهدید میکند. اگر شوق تماشای تلویزیون و افزایش تعداد بازنشستگان نبود، تاحالا بساط خیلی از قهومخانه‌های موجود برچیده میشد.

قهومچی های تهران معتقدند: «کار و گرفتاری مردم آنقدر زیاد شده که دیگر کسی مجال و عرصت سر زدن به قهومخانه هارا ندارد همراه بازیاد شدن گرفتاری مردم، امکانات تفریح و سرگرمی هم فراوان شده است.»

تهرانی ها اگر فرصت و حال و حوصله‌یی هم داشته باشند. رفتن به کاباره و رستوران و تریا و سینما و نشستن پای تلویزیون - درخانه- را به قهومخانه ترجیح میدهند.

باانیحال هنوز در محلات تهران و بخصوص نواحی بازار، قهومخانه‌هاارج و قربی دارند و هنوز رقم فروش چای در قهومخانه های «قنبر» و «آئینه» ناصر خسرو به چند هزار استکان در روز میرسد.

تعداد مشتریان قلیان های چاق شده در قهومخانه‌های «بازار» نیز کم نیست.

وضع فروش دیزی هم در قهومخانه های جنوب و مرکزشهر تاحدی رونق دارد ودربعضی از آنها در روز تاسیصد دیزی بفروش میرسد، اما بحران کمبود پیاز، این رقم را تاحد زیادی پائین آورده بود.

در هرحال قهومخانه های تهران در مجموع، نصف رونق سالهای گذشته را ندارند و بهمین سبب، «اتحادیه صنف قهومچی» به افرادش توصیه کرده است که درنحوه اداره قهومخانه ها تجدید نظر کنند و بخصوص برای جلب بیشتر بازنشسته‌ها - که هنوز خصلت نشستن در قهومخانه یک زدن به قلیان و درد دل کردن بایکدیگر را از دست نداده‌اند- برنامه‌های سرگرم کننده (مثل نقالی و بازی های قدیمی) را براه اندازند.

چرا به خوانندگان لاله‌زاری سرکوفت میزنند؟

بخشنامه اخیر وزارت فرهنگ وهنر به استودیو های ضبط که خبرش را بریسب نوشتیم، بدجوری بعضی از خواننده ها، شاعران و آهنگسازان را به دست و پا انداخته است!

در بخشنامه آمده بود که استودیوهای ضبط اجازه ندارندترانه‌هاو آهنگهائی‌راکه به تصویب نرسیده، ضبط وپخش نمایند. به این‌ترتیب، کار ضبط و پخش نوارهای کوچه بازاری کاست که این روزها، بازار پر رونقی دارد کساد و مختل می شود.

بدنبال صدور این بخشنامه خواننده‌ها و آهنگساز ها و ترانه سراها واستودیو ها جلساتی تشکیل داده‌اند تا چاره این گرفتاری کنند واز میان این جلسات، از گردهم آئی «گروه» خوانندگان کوچه وبازار، مسائلی مطرح شده است که شنیدنیست.

میگفتند: قرار بود همه خوانندگان کوچه‌و بازار در این جلسه حاضر شوند، اما چندتائی بیشتر نیامدند. دراین جلسه یکی‌شان (عباس قادری) گفته است: «ما حاضریم با خواننده های رادیو مسابقه بدهیم. مگر ما چه چیزی کمتر از آنها داریم که مارا به رادیو راه نمیدهند؟ انگار اسممان مارا بدنام کرد مکه خواننده کوچه و بازار هستیم! هر شعر و آهنگی را اگر چه خوب باشد برای تصویب می بریم اما بصرف اینکه متعلق به یک خواننده کوچه و بازار است آن را تصویب نمی‌کنند.»

یکی دیگرشان «مانده» گفته است: «چطور است که آهنگ «آچیلی‌بوم» را از رادیو بخش های محلی‌مان راهم که خوانده‌ایم قبول ندارند، در صورتیکه خودشان هم می دانند که خواننده هائی ازآن دست، همه‌شان از آهنگهایی خارجی تقلید می کنند.

یکی دیگر از این جماعت (پرویز خسروی) گفته است: «اصلا چرامارا از خواننده های دیگر جدا کرده‌اند؟ به فرض، اگر به گفته ایشان سبک دروپشی ویژه خودمان راداریم، بازهم‌خواننده هستیم.

چرا باید کاری بکنند که امر بر خواننده‌ی غیر بازاری مشتبه شود و خیال کنند که آنها تافته‌جدابافته‌هستند و کار بجائی برسدکه آقای گلپایگانی در یک استودیو بگوید: «که اگر خواننده های کوچه و بازار درانجا کار می کنند، من دیگر حاضر نیستم به این استودیو بیایم این خواننده کوچه و بازار، در آن گردهم آئی افزوده است: مثل اینکه آقای گلپایگانی و امثال ایشان باآقای وفائی، فراموش کرده‌اندکه کارشان را از تئاتر های لاله‌زار شروع کرده‌اندو خیلی از آن‌ها، شهرتشان را مدیون همین تئاتر های لاله‌زار هستند که حال همه به خوانندگانش سرکوفت می زنند!

قناری بازان مشهد، در مسابقه جهانی زیباترین قناری شرکت میکنند

مشهد - خبرنگار اطلاعات:
عشق بازان در مشهد به رقابت برخاسته‌اند و یک عشق باز مشهدی ۱۷۰ قناری با ۱۲ رنگ پرورش داده است تا در سال آینده در مسابقه بین‌المللی زیباترین قناری شرکت کنند.

قناریهای این عشقباز دویست هزار تومان ارزش دارد.

علی ماشاءاله آقابیگی عشقباز معروف مشهد می‌گوید: من زندگی خود را مدیون قناریها هستم.

پانزده سال است در مشهد به پرورش و خرید و فروش قناری اشتغال دارم و در این مدت قناری ها بازاد وولد خود سرمایه قابل توجهی برایم فراهم آورده‌اند. ماشاءاله می‌افزاید هر قناری ماده در سال سه الی چهار تخم می گذارد و از هر قناری ماده درسال میتوان دو قناری تازه را صاحب شد.

قناری هرچه‌فری‌تر و درشت‌تر باشد بهتر است و گرانتر خرید و فروش می‌شود. قناری نیمچه فری ارزان‌تر است و قناری موسوم به «رسمی» فرندارد. یک قناری اگر بیمار نشود بین ۸ تا ده‌سال عمر می‌کند - یک قناری بین یکصد تومان تا پانزده هزار تومان می‌تواند ارزش داشته باشد.

هلند یکی از صادر کنندگان بزرگ قناری جهان است: قناری در دوازده رنگ وجود دارد و نژاد های‌هلندی، ایرانی و آلمانی ان اصیل است.

خوراک قناریها ارزن، تخم کتان، تخم مرغ، تخم شلغم و تخم هویج است.

قناری در همه فصول سال اگر جای مناسب وباصطلاح گرم و نرمی داشته باشد چه‌چه سر می دهد و هرگز از خواندن‌آواز خسته نمی‌شود.

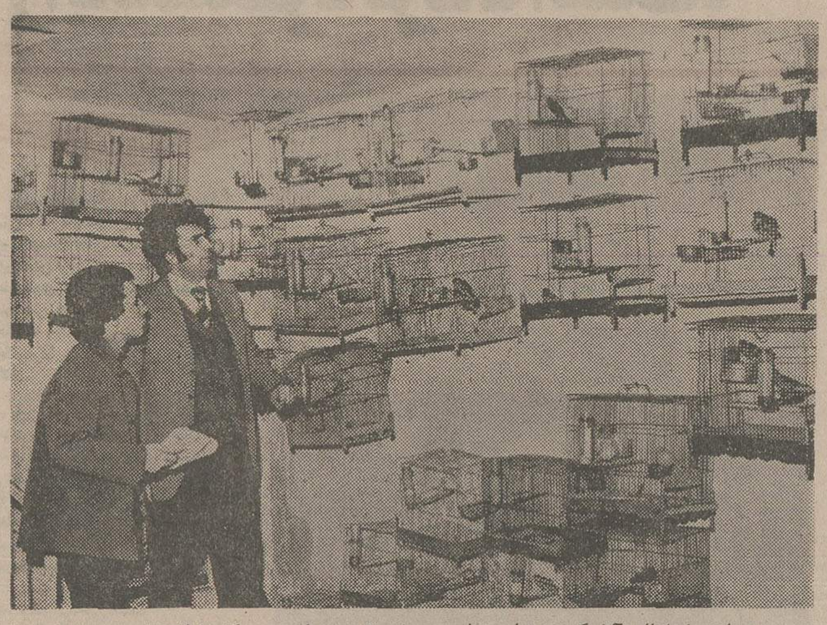

● علی ماشاءاله آقابیگی، قناری باز معروف مشهد برای خبرنگار اطلاعات در مشهد توضیح‌میدهد که چگونه ۱۷۰ قناری با ۱۲ رنگ پرورش‌داده است.

در نخستین سمپوزیوم بیماریهای ارثی‌پوست در مورد استفاده از لوازم آرایش به خانمها هشدار داده شد

نور آفتاب وازدواج فامیلی سرطان پوست ایجاد میکند!

اصفهان - خبرنگار اطلاعات:
کسانی که پوست بدنشان سفید است‌نباید بدن‌خود را دربرابر تابش نور شدید آفتاب قرار دهند، زیرا ممکن است به بیماریهای پوستی بخصوص بیماری سرطان پوست مبتلا شوند. خانمهایی که معتاد به استفاده از لوازم آرایش هستند و هرچند وقت یکبار لوازم آرایش خود را عوض میکنند، بمراتب زودتر از خانمهای دیگر دچار بیماریهای پوست میشوند.

این موضوع در نخستین سمپوزیوم بیماریهای ارثی پوست‌که در دانشگاه اصفهان ترتیب یافت عنوان شد.

دکتر امیر هوشمند ممتاز دبیر این سمپوزیوم در زمینه بیماریهای پوست به خبرنگار مادر اصفهان گفت: بررسی و تحقیقات انجام شده در مناطق مختلف استان اصفهان نشان میدهد که سرطان پوست در منطقه بختیاری بیشتر ازسایر نقاط وجود دارد، زیرامردم این منطقه دارای پوستی سفید هستندو بطور ناخواسته بدن خود را در برابر تابش نور شدید آفتاب قرار می‌دهند. به روستائیان این منطقه‌توصیه شده است که حتی‌الامکان کار روزانه خود را بطریقی انجام دهند که در برابر تابش‌مستقیم نور خورشید قرار نگیرند.

خانمها باید از لوازم آرایشی استفاده کنند که قبلا آزمایش شده باشد و در پوست‌بدنشان ایجاد حساسیت نکند. پودر های رختشوئی و ظرفشوئی نیز اگر بدون دستکش مخصوص مورد استفاده قرارگیرد پوست‌دست خانمها را تحریک کرده، بیماری پوستی تولید می‌کند.

دکتر ممتاز اضافه کرد: در مناطق شمال شرقی اصفهان بیش از هرجا بیماری «سالک» پوست شایع است. ناقل میکرب این بیماری پشه خاکی است.

یکی دیگر از عوامل بیماریهای پوست ازدواجهای فامیلی است و باید این ازدواجها با نظر پزشک انجام شود.

بعضی از بیماریهای پوست نادر و ناقص کننده عضو است بیمارانی که دارای بیماری ارثی پوست هستند در سطح پوست بدنشان انواع دانه های چرکی ایجادمیشود. ضایعات این بیماریها پوست را تیره میکند و حتی ایجاد سرطان خواهد کرد.

خبرنگار ما در پایان این گزارشی می نویسد: نخستین سمپوزیوم بیماریهای ارثی پوست با حضور دکترمعتمدی رئیس دانشگاه اصفهان و با شرکت متخصصین بیماریهای پوست از دانشگاههای مشهد، تهران، تبریز، و اصفهان در تالار دانشکده پزشکی‌دانشگاه اصفهان برگزار شد.

در مراسم گشایش این سمینار که‌از روز چهار شنبه به مدت دو روز جلسات آن تشکیل شدابتدا رئیس دانشگاه اصفهان پیرامون اهمیت و ارزش برگزاری این سمپوزیوم ها سخن گفت و آنگاه دکترعلی نوابی‌معاون دانشگاه اصفهان و رئیس دانشکده پزشکی این دانشگاه سخنانی در این‌زمینه ایراد کرد.

دانشگاه علم و صنعت ایران

دروس فشرده در دانشکده علم و صنعت

بخش مهندسی مکانیک و بخش مهندسی ماشین سازی دانشکده علم وصنعت ایران باتشکیل دوره‌های فشرده مایل است در صنعتی نمودن مملکت سهمی‌را که شایسته سنت ٤٦ ساله این دانشکده است ایفاء نماید.

بهمین منظور با همکاری دانشکده مهندسی تورینوی ایتالیا و توسط اساتید متخصص دانشکده تورینو دوره های فشرده بزبان انگلیسی بشرح زیردر تالار باشگاه استادان دانشکده علم و صنعت ایران واقع درنارمك برگزار میگردد.

۱- دوره تهویه مطبوع (Air Conditioning Plants)
از تاریخ ۲ لغایت ۸ر۱۲ر٥٤ توسط: Prof. Giovanni Saggese & Prof. Vincenzo Ferro

۲- دوره برش قطعات فلزی (Metal Cutting)
ازتاریخ ۹ لغایت ۱٤ر۱۲ر٥٤ توسط: Prof. G.F. Micheletti & Prof. A. De Filippi

داوطلبان شرکت در این دوره ها می‌توانندمبلغ ۱۵۰۰۰ ریال بحساب شماره ۱۹۳٦ دانشکده علم و صنعت ایران نزد بانك مرکزی ایران واریز وباتکمیل برك تقاضای پیوست نام‌نویسی نمایند.

☐ Air Conditioning
☐ Metal Cutting

این‌جانب ... مایلم در درس فشرده ... شرکت نمایم. ضمنا فیش بانکی بمبلغ ... ریال را ضمیمه ارسال میدارم.

آدرس کامل: ... تلفن: ... محل کار / منزل

م الف ۲۰۵۷۹ ... امضاء

مجله دنیای ورزش

روزهای شنبه منتشر می‌شود

به یك پرستار بچه که به امور منزل برای یك‌زن وشوهر نیز وارد باشد جهت سکونت در اصفهان باحقوق و مزایای مکفی احتیاج است.
تلفن تهران ۲۲٦۱۷٤ - اصفهان ۳۲٤۰٦
راهنمای شماره ۱۵ اطلاعات تماس حاصل کنند.

آگهی استخدام رسمی

اداره آموزش و پرورش شهرستان بیجار طبق مفاد قانون استخدام عده‌ای را از طریق امتحان و مسابقه جهت خدمت درمدارس خود بشرح زیر استخدام مینماید

ردیف	عنوان وطبقه شغلی	شرایط احراز	گروه قطعی
۱	متصدی امور دفتری یك	دارا بودن دیپلم کامل متوسطه	٤

داوطلبان واجد شرایط می توانند برك درخواست ذیل این آگهی را تکمیل و ۲ قطعه از آخرین عکس ٤ × ۳ خود ویکبرك فتوکپی شناسنامه. مدرك تحصیلی. برك پایان‌خدمت وظیفه یا معافیت دائم ورسید بانکی مبنی‌بر پرداخت ۳۵۰ ریال دریکی از شعبات بانك ملی‌ایران بحساب شماره ۹۸۰ خزانه‌نزدبانك مرکزی ایران بعنوان حق ثبت‌نام داوطلبان استخدام حداکثر تا روز ۱۱ر۱۰ر٥٤ باپست سفارشی به‌نشانی اداره آموزش و پرورش شهرستان بیجار ارسال دارند بمدارکی که فاقد رسید بانکی باشد ویا بعدازمهلت‌مقرره به‌پست تحویل داده شود ترتیب اثر داده نخواهد شد (وجه مذکور بهیچوجه‌مسترد نمی شود).

پروانه ورود به جلسه امتحان ومسابقه در تاریخ ۱۵ر۱۰ر٥٤ در محل اداره آموزش وپرورش شهرستان بیجار بین داوطلبان توزیع خواهد شد تاریخ ومحل امتحان و مسابقه در پروانه مذکور درج‌شده است.

رئیس اداره آموزش و پرورش منطقه‌گروس- شریعت

برك درخواست شغل

نام خانوادگی ... نام ... نام‌پدر ... شماره شناسنامه ...
محل صدور ... تاریخ تولد ... مدرك ورشته تحصیلی ...
وضع خدمت نظام وظیفه ... داوطلب شغل ... نشانی کامل. شهر ...
خیابان ... کوچه ... شماره ...

امضاء داوطلب

نیازمندیهای اطلاعات

برای دادن آگهی تلفنی باشماره‌های ذیل تماس حاصل فرمائید

تلفنهای: ۳۱۱۲۳۰-۳۱۱۲۲۹

فهرست آگهی صفحات نیازمندیها

صفحه ۱۱
آپارتمان‌فروشی
خانه فروشی
ویلافروشی
باغ‌فروشی
زمین‌فروشی
فروش سرقفلی
اجاره‌داده‌میشود
مورد نیاز اجاره
موردنیازخرید
بنگاه معاملات‌املاک
معاملات پول

صفحه ۱۲ و ۱۳
آگهی‌استخدام
آگهی جویای کار

صفحه ۱۴
فروش دست دوم
خرید اثاثیه
فروش اتومبیل
فروشگاههای اتومبیل
کرایه اتومبیل
ماشین‌آلات
آموزشگاهها
تعلیم رانندگی
تدریس خصوصی
شستشوی مبل و فرش
تعمیرات تلویزیون
آنتن تلویزیون
تعمیر و سرویس شوفاژ
تعمیر وسرویس لوازم منزل

صفحه ۱۵
تزئینات و دکوراسیون
برای ساختمان شما
لوله‌کشی گاز
لوله‌بازکنی
تخلیه چاه
رستوران
آگهی گمشده
معاملات تلفن
آگهی متفرقه
آگهی های دوستونی

آپارتمان‌فروشی

نقدواقساط

برای دفتر کار تجارتی نبش چرچیل و پارس آپارتمانهای فروشی از ۵۸ متربالا ۱۹۲ هزار تومان ۳۰۳۱۳۵ و ۳۹۳۹۲۲

تخفیف بی نظیر

چون میخواهد برای مدتی فروش آپارتمان را تعطیل نماید لذاتخفیف کلی در فروش آپارتمان های موجود میدهد قیمت آپارتمان های موجود ۱۹۰ و ۲۰۰ و ۲۱۰ و ۲۲۰ و ۲۴۰ و ۲۶۵ و ۲۸۰ و ۲۹۰ و ۳۰۰ هزار تومان باشوفاژ روشن و پارکینگ و آسانسور و حیاط خواهد بود تلفن‌های۷۹۵۷۷۱و ۷۹۱۵۵۴
۱ـ۶ آ ـ ۲۲۸۵۴

سیدخندان مقابل پارک کورش کوچه پیروز ساختمان ۵۱ آپارتمان فروشی باپارکینگ از ۲۴۰ الی ۳۹۰ هزار تومان با ۵۰٪وام بانکی ۸ تا ۱۲و۴تا۸ تلفن ۲۳۷۷۵۴ و ۲۳۷۷۵۱

یوسف‌آبادانواع‌آپارتمان های نوساز به نازلترین قیمت فروشی ۶۲۲۳۸۰

آپارتمان های ٤ الی ٦ اطاقه در یوسف‌اباد و امیراباد شمالی فروشی تلفن ۶۵۵۵۴۵

بالاتر از میدان سنائی آپارتمان شخصی سازبا ۲ اطاق خواب بفروش میرسد تلفن ۶۲۱۵۳۸

آپارتمان

۳و٤ و ٥ اطاقه باقیمت‌مناسب نقد واقساط تلفن ۷۹٤٦٥٤
۱ـ۱۲ آ ـ ۲۱۰۸٦

اتوبان سیدخندان‌نارمك
آپارتمان ۳ و ٤ اطاقه از ۱۸۵ الی ۲۸۰ هزار تومان کرکره کولر موکت تزئینات پارکینگ تلفن ۷۹۰۳۵۳ و ۷۹۱۹٤۸
۱ـ ۱۰ آ ـ ۲۳۸۲۱

آپارتمان نوساز ۲۰۰ متر

باشوفاژ روشن پارکینگ فرح‌ـ جنوبی اندیشه بفروش میرسد تلفن ۸۵۳۸۰۷

یکدستگاه آپارتمان ٤ طبقه در بهترین نقطه یوسف‌آباد دونبش شمالی طبقه دوم آن ٤ اطاق‌با هال و سرویس کامل و ۱۵۰ متر زیربنا باآب و برق و تلفن مستقل بامستاجر قیمت ۳۲۰ هزار تومان تلفن ٦٥٨٥١٧
۱ـ۲ آ ـ ۲٤۰۲۷

شمال تهران آپارتمان
لوکس مهندسی‌ساز ۳ اطاق خوابه باپارکینگ وانباری‌فروشی ۸٤٤۰۲۳ و ۸٤٥۷۰۱
ا ـ ۲۱٦٦۰

با ۱۵۰ هزارتومان‌پیش قسطو با وام بانکی طویل‌المدت‌مالك‌آپارتمان ٤ اطاقه در آیزنهاور می شوید ۹۳۷۳۵٦

آپارتمان های فروشی‌در شمال شهر تلفن ۸٤٥٥۰٤

آپارتمانهای فروشی از ۳ تا۷ اتاق نقد واقساط خیابان بهجت‌اباد (حافظ) نرسیده به کریمخان‌زندزیرشعبه بانکملی کوچه امیررضائی
۱ـ۲٤ آ ـ ۱۳۹۹۵

میدان شهیاد
آپارتمان ۳ طبقه‌فروشی ٦٦۷۷۰۱

آپارتمان فروشی جنب میدان شهیاد
٥ اطاقی ۲نبش نوساز ـ روکار سنگ باشوفاژ روشن تلفن ـ ۹۷۹۵۸٤ ـ ۹٥٦۱۳٥
آ ـ ۲۳۷۲٤

چند دستگاه آپارتمان لوکس دو

اطاق خواب فروشی خیابان نادرشاه شمالی کوچه افشین پلاک ۱٦
۱ـ۳ آ ـ ۲۳۹۱۸

چند دستگاه آپارتمان ٤ اطاقه با استخرپارکینك شوفاژ ، کولر و تلفن واقع در دزاشیب خیابان حکمت بفروش میرسد تلفن ۸۲٥۱۷۹

آپارتمان فروشی

خیابان قدیم شمیران غرب‌پارک کوروش کوچه اول کوچه‌دیلمان ساختمان چهارم جنوبی با دو اطاق خواب بزرگسالن ناهارـ خوری دو هال دو سرویس انباری‌ـبارـ پارکینگ‌اختصاصی آسانسور زیربنا ۲۰۰ متر مساحت زمین ۱۰۰۰متر مربع مترمربعی ٤ هزار تومان تلفن‌از ٤تا۷بعدازظهر ٤۳٥۷٥ ویاصبح تاشب‌تلفن۲۳۷۳۲۸ تماس‌بگیرید
۱ـ٦

یکدستگاه آپارتمان درسیدخندان ۱۵۰ هزار تومان بابدهی‌بانکی ۲۳۷۷٥۱ و ۲۳۷۷٥٤
۱ـ٥ آ ـ ۲٤۲٥۲

فروش آپارتمان و خانه در شمال شهر ٦۳٤۲٥٥

چنددستگاه آپارتمان ۴اطاقه

واقع در بالاتر از خیابان آریامهر خیابان کاج انتهای خیابان‌بیست و دوم با پارکینك شوفاژ روشن تلفن ـ قیمت هردستگاه از ۳۰۰ هزار تومان ببالا دفترجمشید تلفن ۹۲۸۰۸۲

فروش آپارتمان

یکدستگاه‌آپارتمان‌مسکونی‌دارای ۳اطاق خواب با سالن پذیرائی وناهارخوری و کلیه متعلقات بانضمام پارکینگ و کانال‌کشی کولر و شوفاژ روشن واقع در سیمتری اول گیشا خیابان ۳٦ نبش چهارراه سوم پلاک ٦۰ با قیمت مناسب بفروش میرسد طالبین می‌توانند پس ازبازدید از محل با تلفن ۸۳۷۸۰٦ تماس حاصل فرمایند .
۱ـ۲ آ ـ ۲٤۰۷۸

آپارتمان های لوکس

با فن نویل و بهترین تجهیزات‌جهت دفتر کار و یا سکونت در انتهای خیابان روزولت و میرـ عماد مقابل پارك میدان نفت بفروش میرسد

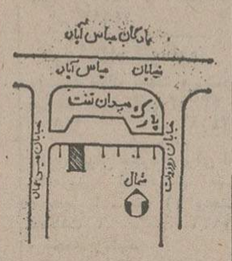

تلفن ۸۵۹۷۳۹ ۸۵۹۷٤۰ ۷٦٥۰۱۳

آپارتمان فروشی‌درمیدان شهیاد تلفن ۹۷۹٤۰۰
۱ـ۱۳ آ ـ ۲٤۱۲۸

آپارتمان فروشی ۸٥۰۹۷۲

آپارتمان وخانه‌در شمال غرب تهران . توکلی ۹٤۳۳۷۷

بلوار الیزابت خیابان‌هما کوی پنجم
تعداد کمی از آپارتمان های مهندسی‌ساز و مستقل‌باتاسیسات و آسانسور ٦ نفره‌تمام‌اتوماتیک باقیست ٦٥۳٤۲٦ و ٦٥۰۲۷٤
آ ـ ۲٤۱٤۱

آپارتمان فروشی
آپارتمان ٤ اطاق‌خوابه‌مجهز به آسانسور وفنکویل و تلفن‌مستقل جبهه بلوار پهلوی بفروش‌میرسد بین ساعت ٤تا۷ بعدازظهر با تلفن ۲۲٥۰۰۳ تماس بگیرید.
۱ـ۱۰ آ ـ ۲۳۰۸۳

خانه‌فروشی

منزل مبله با تمام‌وسائل یا بدون وسائل‌با٥اطاق خواب و استخر ویلائی در حدود قیطریه بفروش میرسد تلفن ۲۸۱۱۳۰و ۸۳۷۷٦٥

خانه‌ای یك طبقه به مساحت ٥ر۱٦٦ متر خیابان‌سرباز بعلت مسافرت فوری نقدا بدون واسطه ٤٥۰ هزار تومان بفروش میرسد صبحها تلفن ۹۳۰۹۳۹

خانه شمالی و جنوبی ۲٦۰متر ۲ طبقه ۷ اطاق باآب و برق تلفن‌کفپوش‌فرح‌آباد ساختمانهای بانک رهنی تلفن۳٤۹۲٦۹ از ۹الی۱۳
۱ـ۳ آ ـ ۲٤۰٤۹

۱۳۷ متر دواطاق کلنگی قابل سکونت اب برق فیش تلفن مقطوع ۱۹۰ تومان هرروز۱تا٦ خیابان نظام‌اباد اول سبلان جنوبی کوچه شاهدوست پلاک ۱٥ پشت سینما موناکو .
۱ـ٦ آ ـ ۲۲۳۹۰

خانه وآپارتمان تهران‌ـ پارس ۲ تا ۱۲ اطاقه‌نقد و اقساط بانکی۷۸۱۹۱۸

خانه‌ای بمساحت ۱۵۰۰ متر

در شمیران ۷۵۰ متر زیربناآب برق تلفن فروشی‌تلفن۲۷۲٦٥٤
۱ـ۳ آ ـ ۲٤۲٤۸

مستغلات و ویلاهای مهندسی محکم ومجهز با مساحتهای متفاوت درخیابانهای عباس‌آباد جردن پهلوی ونک وسلطنت‌آباد وشمیرانات آماده فروش‌تلفنهای ٦۲۲۰٦٥ و ٦۲۰۱۰۷
آ ـ ۲٤۲٤۷

خانه برای فروش

خانه‌ای بمساحت ٤۳۰ مترمربع وبا ۱۸۰ متر مربع زیربنا در دروس خیابان قیطریه فوری بدون واسطه بفروش میرسد . به تلفن ۲۸۱۱۸٥مراجعه‌فرمائید
۱ـ۲ آ ـ ٤۰٤۹۷

خانه شمالی برخیابان مرتضوی بمساحت ۱٥۰ مترهرطبقه۳اطاق هال زیرزمین تلفن دوکولر آبگرمکن گازی قیمت ٤۳۰هزار تومان تلفن ۹٦۲۹۳۸
۱ـ٥ آ ـ ۲۳۳٤۲

بهترین نقطه‌سلطنت‌آباد
خانه‌ای ویلائی مدرن ٦ اطاق خوابه بااستخر وشوفاژ روشن ۸٤٤۰۲۳ و ۸٤٥۷۰۱

ساختمان فروشی جنب میدان شهیاد

ساختمان ۲ طبقه مستقل شمالی هرطبقه ٤ اطاق سرویس کامل پارکینگ ـ زیرزمین‌ـ شوفاژ تلفن ۹۷۹٥۸٤ ـ ۹٥٦۱۳٥
آ ـ ۲۳۷۲۳

خانه‌ای بمساحت ۷۰۰ متر دوبرواقع‌درشمیران کوچه صالح با ساختمان قدیمی آب وبرق وتلفن بدون واسطه به فروش میرسد لطفا بین ساعات ۳۰ر٤ تا۳۰ر۷بعدازظهر با تلفن ۸٤۲٥۹۰تماس بگیرید .

خانه‌ای بمساحت ۳٥۰ متر واقع در خیابان‌فرح شمالی کوی نقدی با آب و برق و تلفن وشوفاژ بدون واسطه بفروش میرسد لطفا بین ساعات ٥ تا ۸ بعداز ظهرباتلفن ۸٤٦٦٥۷ تماس بگیرید

اکازیون

خانه‌ای بمساحت ۲۰۰ متر ۳ طبقه شمالی باتجهیزات کامل شهباز خیابان نصرپلاک ٦۸ قیمت ٥٥۰ هزار تومان تلفن ـ ۳٤٦۳٥٤
۱ـ۲ آ ـ ۲٤۱٦۲

اکازیون

ظفر رئیسی ساختمان چهارطبقه مستغلاتی ٦۰۰ مترزمین شش دستگاه آپارتمان شوفاژ استخر تصفیه با پارکینگ‌جمعا۳۰هزار تومان در اجاره خارجی بعلت مسافرت یکجا بدون واسطه ۳میلیون تومان فروشی تلفن ـ ۲۲۲۷٥٥
آ ـ ۲۲٤۱۳

ساختمان ۳ طبقه لوکس با حیاط بزرگ‌ودکوراسیون‌جالب و لوله‌کشی شوفاژ بانمای‌سنگ ودرب گاراژی برای‌چنداتومبیل که دو طبقه آن ٤ اطاقی ویک طبقه ۲ اطاقی با سرویس‌کامل میباشد بقیمت ۷۳۰ هزار تومان بفروش میرسد ضمنا تفکیک شده و طبقات جداگانه‌هم برای فروش حاضراست و وام بانکی هم دارد تلفن های ۷۹٥۷۷۱ و ۷۹۱٥٥٤
آ ـ ۲۳۸٤۱

یك باب خانه سه طبقه شامل حمام و آشپزخانه و تلفن در خیابان ایران سه راه امین حضور بفروش میرسدداوطلبان به تلفن۳٥۷۲۸۲ مراجعه نمایند.

ویلافروشی

آپارتمان ،ویلا فروشی واجاره بخارجی ۸۳۱۳٤۹ ۲۱٦٥۸

ویلا مجهز در شمال‌شهر فوری بفروش میرسد ۸٥۳۸۰۷
۱ـ۳ آ ـ ۲۳۱۱٤

تعدادی ویلا آپارتمان درشمیرانات فروشی ۲٦٤۷٥٥
۱ـ۱۱ آ ـ ۲۳٤۱۳

ویلا و آپارتمان برای‌فروش‌موجوداست۸٥۳۷۳٦
آ ـ ۲۳۱٥۸

ویلا و آپارتمان‌فروشی

در قلهک و شمیران تلفن ـ ۲٦٤۸٦٤
ا ـ ۱۸۱٦٤

باغ فروشی

زعفرانیه ٥۰۰ متر مربع باغ ۳٤برخیابان‌عرض٦۰ر۱٤مشرف به ٦۰۰۰ متر باغ ۸۲۳۰۰۳
آ ـ ۲۰۲۳۹

زمین فروشی

فروشنده‌زمین‌های‌صنعتی۹۲۹٥۳۷
۱ـ۲٥ آ ـ ۲۳۰۷۲

دو قطعه زمین بسیار مرغوب از اراضی

رامشهر

بعلت مسافرت بخارج‌به قیمت بسیار مناسب بفروش میرسد تلفن‌های ۹۷۹٤۰٤ـ ۹۷۲۷٥۸

زمین بزرك محصورواقع در منطقه صنعتی جاده کرج با پروانه بفروش میرسد ۸۳٤۸۹۳

زمین‌فروشی

یکقطعه زمین بمساحت ۲۸۹۷ متر واقع درکیلو متر ٤ جاده محمودآبادبه بابلسر بفروش میرسد تلفن ۸۲٤٥۸۱

زمین فروشی

٥٥۰۰متر جاده آرامگاه جنب کوی نهم آبان از ۱۰ صبح الی ٥بعدازظهر تلفن ٥۲٦۹٦۰
۱ـ۱۰ آ ـ ۲۳٥٥۸

کرج خیابان ذوب‌آهن
دوقطعه زمین ۳۰۰و۱۰۰۰متری بادوسند مالکیت فروشی تلفن‌ـ ۸٤۱۲۷۰ طبقه اول
۱ـ۲ آ ـ ۲٤۱۰۳

قطعه زمینی مشجر درشمیران دزاشیب کوچه پارس تفکیک شده به ۹۰۰و۸۰۰ متر جدایا یکجا بفروش میرسد تلفن ـ ۸۳٥۱٤٥ صبح و بعدازظهر .
۱ـ٥ آ ـ ۱٦۰۷۱

یك هزار متر زمین با۹۰ متر مربع زیر زمین‌و٤٥۰ متر مربع سالن نزدیك به اتمام دارای برق سه فاز و پروانه کسب فلزـ کاری بفروش میرسد تلفن ۷٥۱۸٤۸

٥۰۰ متر زمین بین ونک‌وجردن برخیابان ۳۰ متری فروشی ـ ٦۲۷۹۹۸
۱ـ۲ آ ـ ۲٤۱٤۰

توجه ـ توجه
زمینهای افسریه ـ مشیریه ـ مسعودیه باارزانترین قیمت‌نقدو اقساط فروشی تلفن ۳٥۷۸۷۲ دفتر علی مراد باباپیری
۱ـ۱۰ آ ـ ۲۳٥٦۸

زمین۹٦۰ متری‌درشهرك امیردشت باسندمالکیت بین چالوس و متل قو بفروش میرسد تلفن ۲۳۸٥۷٤

برحریم دریای خزر
زمینهای فروشی واقع در ٤ کیلومتری خزر شهر بمساحتهای ٥۰۰ تا ۷۰۰ متر باجواز ساختمان و آب و برق بفروش میرسد تلفن ۲۳۰۳۰۸
۱ـ۳ آ ـ ۲۳۹۱۳

زمین صنعتی ، کارخانه فروشنده‌ایم ۹۳۹۱٦٤

یك قطعه زمین تجارتی
سه‌بر بمساحت ۱۸۰۰ متر واقع در خیابان‌شاهرضاـ جنب‌میدان فردوسی مناسب برای هتل و بانکها و یا شرکتها بفروش میرسد تلفن تمام وقت ۳۱۲٤۸٥
۱ـ۲ آ ـ ۱٦۳٥۳

سرقفلی

یك باب مغازه اتوشوئی در خیابان آبان جنوبی واگذار میشود۳۱۹۳۲۷

۳ دهنه‌مغازه درشاهرضا مقابل سینما دیانا با تجهیزات کامل واگذار میشود لطفا با تلفن ٥۲٤۱۷۲

چندباب مغازه‌درخیابان‌سلطنت‌ـ آباد واگذار میشود تلفن ـ ۲۳٤٦۸۳ و ۲۸۲٤٦٦
۱ـ۳ آ ـ ۲۳۸۱۱

سرقفلی یکباب مغازه دو دهنه بمساحت‌تقریبی٥٥ مترمربع‌در بهترین‌منطقه عباس آباد واگذارمیشود ۸٤۱٥٥۸

یکباب مغازه واقع‌دربازار کویتی ها طبقه دوم بـ موقعیت‌عالی‌آماده‌شرکت یا فروش میباشد تلفن ٥۳٦٦٤۳

مغازه فروشی پارک تهران‌ویلا ٦٦۳۱٦۸
۱ـ۳ آ ـ ۲٤۰۸۷

دوباب مغازه واقع در خیابان ناصرخسرو مقابل پست‌وتلگراف پاساژ احیاء طبقه دوم با برق مستقل و جواز وسایل خیاطی واگذار میشود تلفن ۳۱۱٤٥۷
۱ـ٥ آ ـ ۲۳۹۸۳

مغازه دونبش واقع در میدان شهناز باجواز فروشی تلفن ـ ۳٤۸٤۹۲
۱ـ۲ آ ـ ۲٤۱۰٥

مغازه پیراهن‌دوزی
واقع در خیابان‌گلستان‌چهارراه تیموری انتهای خط هفت چنار جنب مسجد سجاد هاشمی پیراهن دوزی افشین با امتیاز و جوازکسب بفروش میرسد .

یك باب مغازه اتوشوئی در خیابان آبان جنوبی واگذار میشود ۳۱۹۳۲۷

محل‌فروشی‌برای‌کارخانه یا انبار
محل کارخانه واقع در جاده مخصوص کرج کیلومتر ۱٦ به مساحت ۸۰۰۰ مترمربع باآب‌و برق و تلفن که ٤۰۰۰ متر آن تاسیسات کارخانه ودر٤۰۰۰ متر دیگر باغچه ومنزل‌مسکونی قرار گرفته رویهم یا جداگانه بفروش میرسد تلفن ۹۳۱٤٥۳
آ ـ ۲٤۲۱۳

(کافه‌رستوران آبادان)
دریک قطعه زمین ده‌هزارمتری نهال‌کاری شده بابرق منطقه‌ای و چاه آب معمولی کلیه واقع در مدخل‌شهر بجنوردجنب‌پلیس راه بفروش میرسد .
۱ـ۲ آ ـ ۷۳۸٦

مطب در سه راه منیریه با ٥ اطاق و تلفن‌مستقل واگذار میشود تلفن ۹۲۰۰٤۸

حمام‌ـ تخلیه
فروشی ـاجاره
بایازده نمره و دو حمام‌عمومی و خصوصی خیابان امیریه ـ خیابان انصاری رجوع فرمایند لالەزار۳۱۹۷۸٤ به بنگاه‌کوشان
۱ـ۲ آ ـ ٤۰۳۹۰

کارگاه فروشی

بمساحت ۲٤۰ متر تماما سرپوشیده با جواز درب وپنجره‌سازی‌وآشپزخانه فلزی بایك‌مغازه بفروش میرسد تلفن ۹۳۷۰٦۲ و ۹۳۸٤٤۹

کلینیک دامپزشکی

شمیران واگذار میشود تلفن ۸٤۲۱۱٦صبحها

اجاره‌داده‌میشود

موسسه‌پرستو۸۲٥٤۱۲
مرکز اجاره خارجی و ایرانی برای سکونت و محل کار .
۱ـ۲۲ آ ـ ۲۰٦٥۱

۲ الی۷٦ اطاقه

درتخت‌طاوس،عباس‌اباد، وزراء امیرآباد، ونک ، شمیران برای اجاره خیابان‌وزراء نبش‌خیابان یازدهم ساختمان ۱۳۸طبقه‌سوم دریچه‌تلفن٦۲۲۹٥٤ و٦۲٤٦۱۳
۱ـ۱٥ آ ـ ۲۱۰۹۱

اکازیون رهن و اجاره

آپارتمان های رهن واجاره با حیاط و تراس و اسانسور و شوفاژ روشن و پارکینگ‌موجود است تلفن های ۷۹۱٥٥٤ و ۷۹٥۷۷۱
۱ـ۸ آ ـ ۲۲۷۷۰

طالبین محترم ـ برای اجاره از ۲۰الی ۱۰۰ اطاقه به شرکت کمدور مراجعه فرمائید٦٥٦۰۰۷
۱ـ٦ آ ـ ۲۳۳۳۰

اجاره در جردن

جهت شرکتها و سازمانهای دولتی ساختمان ۳ طبقه دارای ۲۰ اطاق‌وپارکینگ شوفاژروشن آماده اجاره است‌تلفن۸٥۳۸۰۷
۱ـ۳ آ ـ ۲٤۰۲٤

اجاره‌محل‌کار وسکونت

٥الی ۱۰۰ اطاقه در جردن پهلوی گاندی عباس‌آباد موجود است‌تلفن ٦۲۲۰٦٥ و٦۲۰۱۰۷
آ ـ ۱۹۸۷۷

یکدستگاه آپارتمان ۳ اطاقه با تلفن مستقل نبش‌پهلوی تخت‌جمشید ساختمان گلستان برای اجاره موجود٦٦٤٦۱۸

آپارتمان ٤ اطاقه

باشوفاژ روشن در سید خندان با ۳۰ تومان پول و۲۸۰۰تومان اجاره تلفن ۸٥۳۸۰۷
۱ـ۲ آ ـ ۲۳۹۱٤

موردنیازاجاره

شرکت امریکائی به ۱۲ دستگاه آپارتمان و ویلا حدودشمال شهر نیازمند است تلفن ۳۹۲٤۸۱

به دو ویلا دوتا ٥ اطاق خواب باتجهیزات کامل و یا آپارتمان برای سکونت دوخانواده‌خارجی درشمال شهر نیازمندیم تلفن ـ ۸٥۱۳۸٤ازساعت٥تا۸بعدازظهر
۱ـ٦ آ ـ ۲٤۰۱٥

تعدادی ویلا و آپارتمان در شمال شهر موردنیاز فوری کارمندان یك‌شرکت خارجی‌است ۷۸٥٦٦

مورد نیاز خارجیان
سازمان خارجی بتعداد زیادی ویلا و آپارتمان مبله وغیرمبله محل کار در شمال‌شهر فوری نیازمندیم ۸۲٤۹٥۳ و۸۲۳۱٥٥
آ ـ ۲۳٤۸۲

۲ اطاق برای سکونت‌زن و شوهر نیازمندیم ۸۲٥۱۱۹

انجمن پشتیبانی از دانش‌آموزان نیازمند
جهت نگاهداری ٥۰ دانش‌آموز یتیم تحت سرپرستی خوداحتیاج به یک ساختمان مناسب دارد. برای کسب اطلاعات بیشتر لطفا بعدازظهرها با شماره۷٦۳۷۸۰ تماس بگیرید .
آ ـ ۱۹٤۷۳

مورد نیاز طبقه اول یاویلاجهت اجاره بخارجیان تلفن۸٤۹٦۲٥

یکدستگاه آپارتمان‌مجهز به تلفن و تهویه‌درحدود چهار راه شاه تایوسف آباد یا چهار راه کالج‌تا ۲٤اسفندفوری‌نیازمندیم تلفن ۳۱۷۳٦۱

اجاره بخارجی

هر نوع ویلا و آپارتمان خودراهمین امروزتوسط خانم امریکائی لوسی به خارجیان اجاره دهید تلفن های ٦٥۱۲۱۲ ـ ٦٥۱۲۱۳

یک زن و شوهر بیک ویا دو اطاق‌نیازمندهستندتلفن۳٥۰۷۹۳
۱ـ۲ آ ـ ۲٤۲۱۲

نیاز اجاره فقط در شمال شهر

یکدستگاه آپارتمان۳ اطاق‌خوابه برای اجاره نیازمندیم ۸٥۳۸۰۷
۱ـ۳ آ ـ ۲۳۸۰۸

فوری

تعدادی ویلا وآپارتمان جهت اجاره‌مهندسین و دیپلمات های خارجی احتیاج است ٦۲۳٦۷٤ و ٦۲۷٤٥٥
آ ـ ۱۸۷٥۲

جهت سکونت روسای چند شرکت خارجی به تعدادی ویلا و طبقه همکف با استخر برای اجاره فوری نیازمندیم ۸٤۸٤۲٤ و۸٥۳۸٥۳

آپارتمان بایک اطاق خواب مسکونی مورد نیاز جهت‌اجاره میباشد تلفن ۸٤۲٦۸۹
۱ـ۳ آ ـ ۲٤۰۰۲

ویلا و آپارتمان خصوصا طبقه اول برای خارجیان نیازمندیم‌ـ ۸۳۰۸٤۳
۱ـ۲ آ ـ ۲٤۱٤۲

موردنیازبرای‌خرید

زمین

زمین تهران‌پارس خریداریم‌تلفن ۷۹۳۰۲۰

زمینهای تهران‌پارس خریداریم ۷۸۰۰۷۱

اراضی سازمان چای و نارمک خریداریم تلفن ۷۹٥۲۸۱
۱ـ۱۲ آ ـ ۲۲۸۷٤

خریدارزمین‌های‌صنعتی۹۲۹٥۳۷
۱ـ۲٥ آ ـ ۲۳۰۷۳

زمینهای صنعتی انبارو کارخانه جاده های کرج خریدار و فروشنده‌ایم تلفن ۹۳۷۳۰٤

داودیه پشت پارك کورش
ویلائی بزرگ عالی کاملا مجهز باپنج اطاق خواب اجاره داده میشود ۸٤۰۷۲۷

اراضی ولنجک‌شمیران‌خریداریم دفتر براتی ۲۷۲٥۷٥و۲۷۷۸۷٥
۱ـ۲

خانه‌های کلنگی وزمین های ساختمانی در

شمال شهر خریداریم دفتر جمشید تلفن ۹۲۸۰۸۲

خرید زمین پیراسته وحوالی ونك
یکقطعه زمین برای خریدفوری نیازمندیم تلفن ۸٥۳۸۰۷
۱ـ۳ آ ـ ۲۳۸۱۰

٥۰۰دستگاه‌آپارتمان‌های مبله غیر مبله و طبقات همکف با استخر برای تامین مسکن یك‌شرکت انگلیسی ٦۸۰٤۰۷ و ٦۸٥٥۹٦

آپارتمان یک اطاق خوابه برای کارمند مجرد حدود گیشا و شمیران نیازمندیم تلفن۳۱۳۱٤۷
۱ـ۲ آ ـ ۲٤۱۰۰

خریدار اراضی شمیران دره قشلاق زعفرانیه و ولنجک تلفن‌ـ ٦۸٥٥۳۳
۱ـ۲ آ ـ ۲٤۱۳۹

بنگاههای معاملات املاک

بورس املاك شمیران
دفتر براتی ۲۷۲٥۷٥ـ۲۷۷۸۷٥

خرید فروش و اجاره املاك شمیران ۲۷۱۱٥۳

زمین های‌صنعتی وانبار و کارخانه در غرب‌تهران خریدار و فروشنده‌ایم تلفن ۹٥۹۷٥٥ محمدی

اراضی گوهر دشت مهرویلا و مهرشهر و شهرك نمونه خریدار و فروشنده‌ایم ٤۲٦۸۲و ٤۸۲٥٥

دفتر پارس
مرکز معاملات املاك‌شهر و شمیرانات ۸٤۱٥٥۸

مرکز فروش آپارتمان‌و خانه های کوچك‌وبزرك در تمام نقاط‌شمال شهر تلفن ۹۳۷۰٦۲ شاهی

بورس‌اراضی گوهردشت مهر شهر فردیس‌وملارد ۹۲۲۷۳۹

دفتر سانترال
بهروزی

مرکز خرید و فروش زمین در کرج سرحدآباد جاده ملارد و خانه و آپارتمان تلفن ۹۳٥٥٦۲

معاملات پول

پول موجود

پول

نیازپولی شمارا درمقابل چك و در مقابل هرنوع اتومبیل و تلفن و مازاد ملك چنانچه در رهن یاگروباشد در اسرع وقت فورا پرداخت مینمائیم

٦٦۰٤۰۰
٦٦۹۷۰۰

پول

با ارزانترین بهره در مقابل اتومبیل ـ تلفن مازاد ساختمان

۸۳۰۸٥۲

خانه پول ـ فرح‌شمالی مرکز معاملات پول تهران۸٤۸۳۸۸

پول

بابهره ۲٪ درمقابل‌اتومبیل تلفن‌ساختمان چك‌کارمندی و مازاد ملك میدان رشدیه

۹۳۱٥٥۰

دوست‌من

به شما در مقابل چك ، اتومبیل ، تلفن و مازاد ملك درصورتیکه در گرو باشد فورا پول تقدیم میکنیم .

٤۲۲۲۷
آ ـ ۱۸۷۲۱

وام‌درمقابل‌چك کارمندی
٤٦٤٥٥

وام‌ارزان

درمقابل اتومبیل تلفن و ملك فرح شمالی

۸٥۹٥۰٦
آ ـ ۲۰۱۳۳

وام‌فوری

با سود کم اتومبیل چك کارمندی ۳۱۰۱٦۸

وام‌درمقابل چك‌کارمندی
٦٦۳۳۳۱

وام با چك فوری
۷٥٤٤۹۲

پول شرطی درمقابل‌خانه شمال شهر از ٥۰۰هزار الی ۳ میلیون تومان‌فورا نیاز تلفن ۹۲۰۸۲۹

مرکز دادوستد پول
روی ملك فوری۸٤٥٥٤٤

وام بهرطریق ۹۳۱۷۳۱

وام درمقابل ملك ، تلفن، فرش وقبض بانك کارگشائی٤٤۹۸۱

پول ارزان فوری ۸۲۲٦٥۹

پول شرطی فوری جهت خانه و مستغلات ۸۳۰۸۳٥

پول شرطی موجود ۳۱٦۸۸٥
آ ـ ۲۱۸٦۱

پول فوری با سود بانکی در مقابل خانه۹۲۸٤٦٥

خانه‌شمارا بخارجیان اجاره‌میدهیم

سازمان نیازمندیهای خارجیان
خانه‌شمارا اجاره میدهد
۸۲۳۱٥٥ ۸۲۳۹۳۹ ۸۲۸۱۰٦

مرکز اجاره به خارجی و ایرانی
وزیری
VAZIRI
تلفن 833912 974525

مؤسسه امور خارجیان
مرکز اجاره تخت جمشید جنب بهار ٥۰۳
۷٥۱۷۸۲-۷٥۲۳٥۸

مؤسسه
نیازمندیهای خارجیان
خانه بخارجیان اجاره میدهد
۸۳۰۰۸۱ - ۸۳۰۰۸۲
۸۲۱۸۱۱ - ۸۲۷۰۲۳
۳٦۱ تخت جمشید مقابل سفارت آمریکا

پیشتاز
پیشتاز اجاره به خارجیان
۳۱۷۷٤۲

۲٤ ساعته
اجاره بخارجیان
فرخ
باده سال تجربه
۲۳۸۷۹۹-۲۳۹۱۱۸

موسسه ظفر ZAFAR
اجاره فوری
خانه بخارجیان اجاره میدهد
آپارتمان یا ویلای شما
تلفنهای ۲۲۷۷٤٦ ۲۲۸٥۸۹

مؤسسه امپایر ۲۳۷٥۰۰
خانه بخارجیان اجاره میدهد
۲۳۸۹٥٥-۲۳۲۲۲۲

آژانس هایلند
مرکز اجاره به خارجیان
تلفن
۸۳۳۹۱۲ - ۹۷٤٥۲٥

سازمان خدمات تهیه مسکن
مرکز اجاره بخارجیان - ۹۳٦۲۷۸

سازمان مسکن پارس
مرکز ۸٥۳۸٥۳
۸٤۸٤۲٤
اجاره ۸٥۷٥۸٥
بخارجیان

اجاره ویلاوآپارتمان
بخارجیان فوری
تلفن: ۸٥۹۹۸۸

۸۲۹۷٦٦ - ۸۳٥۱۲۰
سازمان کورش
اجاره منازل بخارجیان

آژانس بین‌الملل ۸۳۰۸٤۱ و۸۳۰۸٤۲ بخارجیان‌هر نوع مستغلات شما را مبله و غیر مبله درشهر وشمیرانات اجاره‌میدهد

تعدادی ویلا وآپارتمان برای خارجیان شرکت احتیاج است ۲۹۲۹۸۲
۱ـ۱۰ آ ـ ۲۳۹٥۰

آژانس سی ـاند ـ ار اجاره‌بخارجیان۸٤۹٦۲٥

شرکت هماهنگی خدمات
شخصا یا توسط آژانس مورد نظر مشخصات دفاتر کارومحل‌ـ های مسکونی را منحصرا برای اجاره بخارجیان بدایره منازل این شرکت‌اعلام‌فرمائید٦۲۲٤۷۰ ٦۲۲٤۳۰

تهیه‌مسکن کورش
مرکز اجاره به ایرانی وخارجی ۸٤۷۹۸۲ و ۸٥٦٤۸۲
۱ـ۱۳ آ ـ ۲٤۱٦۷

شرکت خارجی

ویلا و آپارتمان مبله وغیرمبله شمارا سریع‌به‌خارجیان اجاره میدهد تلفن ٦۲۹٤۷۰و٦۲۱۷۹۹
آ ـ ۲۱۲۱۳

ویلا و آپارتمان بخارجیان ـ ۸٥۰٥٥٦

مورد نیاز اجازه ویلا

بیك ویلای مبله یا غیر مبله درشمال شهر جهت یك مقام عالیرتبه خارجی نیازمندیم تلفن ٦٥٦٤۲٦ و ٦٥۹۸۳۹

زمینی حدود ٤۰۰ تا ۷۰۰ متریا ساختمان باحداقل ۲۰اطاق برخیابان اصلی مخصوص دفتر کار باتوجه به روابط شهرداری از عباس‌آباد به‌بالامورد نیاز است تلفن۸۳۲۰٤۱

اجاره‌انبار

یك شرکت تجارتی بیك‌انبارمسقف ٥۰۰ تا ۱۰۰۰ متری نیازمند است تلفن ۲ـ ۸۳۷۱٤۱

مورد نیاز برای خرید یکدستگاه آپارتمان

آپارتمانی با یکصد اطاق و تجهیزات کامل‌و پارکینك ـفوری نیازمندیم با تلفنهای ۸۳٦۷۲۸ـ ۸۳٦۷۲٤ـ ۸۳٦۷۲۲ تماس حاصل فرمائید.

خریدار زمینی شمالی بمساحت ۳٥۰ الی ٤۰۰ متر در منطقه شمال شهر باتراکم کم تلفن ۱۸ـ۸۳۳۸۱۷ از ساعت ۹ الی ۱٦

یك آپارتمان ٤تا٦ اطاقی مستقل حدود میدان فردوسی تا خیابان خارك حتی‌الامکان با ۲ شماره تلفن برای اجاره مورد نیاز میباشد لطفا مالکین محترم بین ساعت ۹صبح الی٤ بعداز ظهر باتلفن شماره (٦٦۲۸٤۹) تماس حاصل نمایند. ۱ـ٤

نیازمندیهای اطلاعات

برای دادن آگهی تلفنی باشماره‌های ذیل تماس حاصل فرمائید

تلفنهای: ۳۱۱۲۲۵-۳۱۱۲۲۴

استخدام

بیك نفر مرد که آشنائی کامل به زبان انگلیسی داشته‌باشدجهت‌مکاتبات و تایپ‌یك‌موسسه‌تجاری نیازمندیم تلفن۵۳۷۳۴۴

بچند نفر خدمتکارزن شبانه روزی نیازمندیم ۸۲۳۸۸۷

بتعدادی چرخکارتمیزدوز ودست دوز و پا دو ـ نیازمندیم تلفن۳۵۷۹۱۲ و۳۵۳۳۹۹

مهندس راه و ساختمان

بیك نفر مهندس راه و ساختمان که حداقل ۵ سال سابقه در کار راه سازی داشته باشد برای اصفهان نیازمندیم تلفن ۴۵۴۹۱

چند نفر کارگر ساده زن جهت کار های پلاستیکی نیازمندیم ۳۵۰۸۴۵

سکرتر و خانم‌حسابدار دیپلمه استخدام میشود ۶۶۷۷۰۱

کارگرساده

تعدادی کارگر ساده با حقوق مکفی نیازمندیم تلفن ۳۶۰۲۰۱

دبیر فرانسه

تعدادی دبیر فرانسه پارت‌تایم و فولتایم نیازمندیم بلوار الیزابت خیابان هما نبش خیابان سیزدهم آموزشگاه نورجهان

به‌چندنفرکارگرسری‌دوز ماهر لباس بچگانه و وردست با تضمین کار دائم و حقوق مکفی نیازمندیم تلفن۳۰۴۶۲۵

استخدام سکرتر
برای مطب از۵تا۸ به تلفن ـ ۸۴۲۶۰۱
آ ـ ۷۴۵۷

توجه ـ توجه

به یکنفر دوشیزه یابانو جهت کار های دفتری‌و تایپ فارسی تمام وقت نیازمندیم تلفن۳۹۱۷۵۵

چرخکار

چرخکار زن و مرد نیازمندیم تلفن ۳۵۷۱۵۵

سکرتر

به تعدادی تلفنچی و ماشین‌نویس دوشیزه با آشنائی بزبان انگلیسی نیازمندیم جهت شرکت در مصاحبه باتلفن های ۴۷۴۵۱ ـ ۴۱۴۶۳ ـ ۴۱۵۱۰ تماس حاصل فرمائید

بچند نفر دوشیزه یا بانو در امرفروش‌پوشاك بچه‌گانه نیازمندیم تلفن ۶۶۶۲۱۳

بیك دوشیزه یا بانو جهت مصاحبت یك بانوی خارجی که به زبان فارسی نیز آشنائی دارد نیازمندیم. تلفن ۲۸۴۱۹۲

انباردار

بیکنفر انباردار باتجربه جهت تصدی انبار احتیاج است متقاضیان بنشانی جاده قدیم کرج جنب ویتانا خیابان بیمارستان شماره ۲ رویروی آسفالت‌سازی خلیج شرکت صنعتی آزور مراجعه نمایند تلفن ۹۵۶۹۷۶
۱ـ۲

آرتاکسی

به تعدادی راننده با اتومبیل نیازمنداست تلفن ۷۵۸۰۰۷
۱ـ۲ آ ـ ۲۴۲۷۲

به تعدادی دوشیزه یا بانو جهت بسته بندی نیازمندیم ۴۹۳۳۲

بیمارستان امید

واقع در خیابان فرانسه تلفن ۶ـ۶۶۲۳۶۳بافراد زیر نیازمند است.
۱ـ مترون
۲ـ نرس
۳ـ بهیار ماماوبهیار

کارخانه‌ای درشهرستان رشت

استخدام میکند
۱ـ لیسانسیه مدیریت صنعتی یا اقتصاد یا بازرگانی.
۲ـ دیپلم فنی یا بازرگانی یا نساجی.
۳ـ سکرتر آشنا به زبان انگلیسی.
۴ـ کارگرجوراب باف با تجربه.
۵ـ تکنیسین.
شرایط: سکونت در رشت حداکثر سن ۳۵ سال. مشخصات‌ومیزان حقوق درخواستی خودرا به صندوق پستی ۹۳۷ تهران ارسال فرمایند

یك‌نفر نسخه‌پیچ بازارروو مورد نیاز یك داروخانه است ۲۳۴۶۹۰

یك نفر ماشین‌نویس زن متاهل تمام‌وقت‌نیازمندیم بعدازظهرها به تلفن ۶۲۱۹۷۶ مراجعه شود

یك راننده دو شخصی نیازمندیم تلفن۹۲۹۳۲۰

به‌مهندس‌راه وساختمان با دوسال سابقه جهت کارگاه اصفهان احتیاج است. باتلفن ۸۳۸۴۱۴ تماس گرفته شود.

مستخدم برای کار در دفتر شرکت با داشتن موتور و ضمانت ملکی استخدام میشود تلفن ۸۳۶۳۹۱
۲ـ۳

به مهندسینی که دارای پروانه اشتغال بکار در سازمان مسکن میباشند نیازمندیم تلفن۷۹۷۴۹۵
۱ـ۳ آ ـ ۲۴۰۸۶

استخدام کارگر ساده فروشگاه تونل

بیکنفر کارگر ساده که‌خواندن و نوشتن بداند برای نظافت فروشگاه بطور تمام‌وقت‌استخدام میکند تلفن ۲۶۲۳۸۳
۱ـ۳

نقشه‌کش

تعدادی نقشه‌کش‌وکمک‌نقشه‌کش ماشین‌آلات صنعتی با حقوق و مزایای مکفی استخدام میشود. واجدین شرایط همه روزه از ساعت ۸ صبح الی۲ بعدازظهر به محل کارخانه واقع‌درکیلومتر ۳۳ جاده مخصوص کرج بعداز نفت‌پارس مراجعه نمایند.
آ ـ ۲۴۲۷۰۰

استخدام‌سکرتر

یکنفر دوشیزه یا بانو باسابقه کار و مسلط‌به تایپ فارسی برای ۸ تا ۱ بعدازظهر و ۴ تا ۵و۷ بعدازظهر باحقوق تا ۳ هزار تومان استخدام‌می شود تلفن ۶۶۰۲۰۰

بیکنفر دانه‌گیر و یکنفرپادو و دونفر دست‌دوز نیازمندیم تلفن ۳۱۲۴۳۸
آ ـ ۲۴۲۸۲

استخدام سکرتر

سکرتر باتجربه مسلط به زبان انگلیسی، مکاتبات و تایپ لاتین با حقوق و مزایای مکفی استخدام میشود. تلفن ۹۵۹۴۹۲ـ ۹۵۴۷۱۱

شرکت ساختمانی هایوی

احتیاج به مهندس راه‌وساختمان با سابقه حداقل ۴ سال در راه سازی دارد.
تلفن ۶۲۸۰۲۳ ـ ۶۲۳۳۶۳

آگهی استخدام

شرکت ایران رول بافراد زیر احتیاج دارد:

۱ـ صندوقدار

باتضمین کافی و دوسال تجربه یکنفر

۲ـ حسابدار

با دوسال تجربه دو نفر.

۳ـ کارگرساده

در ۳ شیفت ۳۰ نفر

۴ـ مونتاژکار ۳ نفر

۵ـ تراشکار ۲ نفر

آدرس سرآسیاب مهرآباد تلفن ۱۹ـ۹۵۰۰۱۷

آگهی استخدام

مرکز پزشکی برق وابسته بسازمان تامین خدمات درمانی جهت خدمت در واحد های‌درمانی خود به پزشك متخصص اطفال ،متخصص‌چشم، پزشك عمومی ، تکنیسین رادیولژی و تکنیسین آزمایشگاه نیاز دارد داوطلبین میتوانند بمنظور آگاهی از شرایط استخدام همه‌روزه درساعات اداری بمرکز پزشکی برق واقع در میدان ژاله ابتدای خیابان فرح‌آباد مراجعه نمایند.
م‌الف ۲۰۵۸۸
مرکز پزشکی برق

آگهی استخدام

موسسه انتشارات دانشگاه صنعتی آریامهر به یك نفر گرافیست که دارای لیسانس وحداقل دو سال سابقه کار باشد نیاز دارد.
از داوطلبان واجد شرایط خواهشمند است به خیابان سیمتری کوچه ناهیدشماره ۲۱۰ موسسه انتشارات دانشگاه‌صنعتی آریامهر مراجعه‌فرمایند
تلفن ـ۴۹۴۵۳ ۱ـ۳
کارگزینی: دانشگاه صنعتی آریامهر

آگهی استخدام

۱ـ۵ نفر دیپلم ریاضی (مرد)
۲ـ ۵ نفر دیپلم فنی برق
۳ـ ۳ نفر راننده لیفت‌تراك با گواهینامه پایه دوم شخصی و تحصیلات ششم ابتدایی.
۴ـ۵ نفر سرویسکار ماشین‌آلات صنعتی با تحصیلات سوم متوسطه.
۵ـ ۲۰نفر کارگر ساده
که خدمت نظام وظیفه را انجام داده یا برك معافی دائم غیر پزشکی داشته باشند با حقوق‌و مزایای مکفی استخدام میشوند.
داوطلبین واجد شرایط فوق میتوانند همه‌روزه باستثنای‌روزهای تعطیل از ساعت ۸ الی۱۴ به آدرس کیلومتر ۹ جاده قدیم کرج بعداز تقاطع خط آهن‌شرکت کارتن‌ایران ـ(سهامی عام) مراجعه نمایند.
تلفن ۹ـ۹۵۰۰۵۵ و ۹ـ۹۶۲۰۲۱

آگهی استخدام

مرکز پزشکی برق وابسته بسازمان تامین خدمات درمانی جهت خدمت در واحد های‌درمانی خود به پزشك متخصص اطفال ،متخصص‌چشم، پزشك عمومی ، تکنیسین رادیولژی و تکنیسین آزمایشگاه نیاز دارد داوطلبین میتوانند بمنظور آگاهی از شرایط استخدام همه‌روزه درساعات اداری بمرکز پزشکی برق واقع در میدان ژاله ابتدای خیابان فرح‌آباد مراجعه نمایند.
م‌الف ۲۰۵۸۸
مرکز پزشکی برق

آگهی استخدام

شرکت ایران رول بافراد زیر احتیاج دارد:

۱ـ صندوقدار

باتضمین کافی و دوسال تجربه یکنفر

۲ـ حسابدار

با دوسال تجربه دو نفر.

۳ـ کارگرساده

در ۳ شیفت ۳۰ نفر

۴ـ مونتاژکار ۳ نفر

۵ـ تراشکار ۲ نفر

آدرس سرآسیاب مهرآباد تلفن ۱۹ـ۹۵۰۰۱۷

مهندسان‌مشاورسازه

افراد واجد شرایط زیر را استخدام مینماید

۱ـ مهندس معمار : حداقل چهار سال سابقه کار پس‌از خاتمه تحصیلات
۲ـ مهندس مکانیك : با سه سال سابقه‌کار
۳ـ نقشه‌کش معمار: باحداقل۴سال سابقه‌کار
۴ـ نقش کش مکانیك : با حداقل سه سال سابقه کار

متقاضیان میتوانند جهت مصاحبه همه روزه بجز پنجشنبه وجمعه هابین ساعت ۸الی ۱۸ با تلفن ۸۵۷۶۸۳ تماس بگیرند.

استخدام

برای کار دوسره در مطب دندانپزشکی به چند دوشیزه نیازمندیم خواهشمنداست‌صبحها از ساعت ۹تا۱۲ و بعدازظهرها ساعت ۳تا۷ با تلفنهای ـ ۲۶۵۴۸۱ تماس حاصل فرمایند.
آدرس : انتهای خیابان جردن خیابان مریم پلاك ۳۰

پرستار بچه

بانوی ۳۵ سال‌به‌بالاآشنابه‌زبان انگلیسی بطور تمام وقت جهت پرستاری بچه دریک خانواده ایرانی استخدام میشود به تلفن ۲۹۰۵۷۱ رجوع فرمائید.
آ ـ ۲۴۲۸۷

آگهی استخدام

به یکنفر راننده پایه ۲ شخصی جوان که بامورتحصیلداری‌وارد باشد نیازمندیم لطفا از ساعت ۵بعدازظهر تا۷ شب تلفن شود ۲۳۶۲۸
۱ـ۲ آ ـ ۲۴۲۹۴

شرکت تعاونی مصرف کارمندان شهرداری پایتخت برای اداره غرفه منسوجات به یك نفر فروشنده وارد که دارای تضمین‌کافی باشدنیازمند است لطفا با تلفن ۸۳۵۰۴۶ تماس حاصل فرمائید

بچند نفر کارگر شوفازوفاضل‌آب نیازمندیم تلفن ـ ۷۵۲۲۰۸

بچندنفربازاریاب تمام وقت باحقوق و مزایای مکفی نیازمندیم تلفن ۸۳۳۵۲۵و ۸۲۹۴۷۳

به یك دوشیزه یابانو جهت جوابگوئی تلفن وکارهای دفتری نیازمندیم تلفن ۸۰۷۲۹۷

پادو و نظافتچی که‌ضامن‌داشته باشد برای کار در دفتر شرکت ازساعت ۷ صبح الی۴بعدازظهر مورد نیاز است تلفن ۸۴۶۸۰۲
۱ـ۳ آ ـ ۲۴۰۱۰

آگهی استخدام

به یکنفر لیسانس یا در حدود لیسانس باتجربه در امور فروشندگی و بازاریابی و دانستن زبان انگلیسی یا فرانسه و یا آلمانی نیازمندیم تلفن ۸۳۳۵۲۵ و ۸۲۹۴۷۳

آگهی استخدام حسابدار

یك شرکت تولیدی برای تکمیل کادرحسابداری خود به‌دونفر دیپلمه (مرد) با مشخصات زیر نیازمند است.
ـ حداکثر سن ۳۵ سال
ـ دارای گواهی پایان خدمت سربازی یا معافیت دائم
ـ آشنا بزبان انگلیسی
ـ حداقل‌سه‌سال سابقه کاردر امورحسابداری
افرادی که در تنظیم اسناد حسابداری ونوشتن دفاتر دارای تجربه کافی باشند ارجحیت دارند.
واجدین شرایط بالا همه‌روزه باستثنای‌شنبه هاوایام‌تعطیل بین‌ساعات۹تا۱۲ صبح باتلفنهای ۶۷ـ ۹۷۶۰۶۵ با آقای رستگار تماس بگیرند.

اونیورسال

شرکت سهامی خاص

افراد ذیل را به همکاری دعوت مینماید
۱ـ بازاریاب جهت تهران و یا شهرستان‌با داشتن‌حداقل ۲ سال سابقه بازاریابی لوازم خانگی ـ تحصیلات دیپلم متوسطه.
۲ـ یک نفر جهت تحقیقات و بازاریابی با داشتن۲سال سابقه تحقیقات و بررسی بازار
۳ـ طراح قالب با داشتن سابقه کار
۴ـ یک نفر جهت تصدی و اداره کارگاه مونتاژ با داشتن ۵ سال سابقه کار در کارخانجات فلز کاری ویا سازنده وسایل خانگی.
۵ـ سرویس کار باتجربه و یا کارآموز سرویس با داشتن گواهینامه رانندگی
۶ـ کارگر برق کار
۷ـ کارگر میکانیک اتومبیل و ماشین های ثابت
۸ـ قالب ساز
۹ـ کارگر نمونه‌ساز
۱۰ـ حسابدار با داشتن سابقه دفتر نویسی
۱۱ـ یک نفر لیسانسیه شیمی جهت اداره کارگاه‌آبکاری
۱۲ـ راننده جرثقیل (لیفتراک)
۱۳ـ کمك مامور خرید با داشتن گواهینامه رانندگی‌و سپردن تضمین
۱۴ـ چند نفر کارگر ساده جهت توزیع گاز
۱۵ـ یک نفر دوشیزه یا بانو با داشتن دیپلم متوسطه وآشنا به زبان انگلیسی و ماشین نویسی فارسی‌ولاتین
۱۶ـ راننده پایه یکم
داوطلبان به محل کارگزینی‌شرکت واقع درانتهای سیمتری نارمك خیابان چهل‌جنب دانشکده علم و صنعت مراجعه فرمایند.

Employment

A leading Irano-Japanese tire manufacturing Company has the following vacancies for immediate employment in Tehran.

1— Sales Planning Staff with a university degree and Some related experience, having good knowledge of English.

2— Sales Control Staff with a degree preferably in accounting and some related experience, having good knowledge of English.

3— Sales Clerks with high school diploma and, at least, 2 years related experience.

4— Tire Checker with diploma and some experience in Warehouse work.

5— Stock Clerks with diploma and some experience in stock control.

Iranian Candidates free from military service and under 40 years of age may contact telephone numbers 227072-8 Extension 212 for appointment, or write to P.O. Box 11-1565 Tehran.

شریك

برای گسترش و توسعه امور بازرگانی بیك شریك وارد در امور تجارت احتیاج است باصندوق پستی ۲۸۴۲ر۴۱ منطقه ۱۴ ویا به‌نشانی کوی گیشا خیابان هفدهم شماره۷۰ طبقه چهارم کومرشال .تی.وات گروپ (شیروانی) مراجعه فرمائید

گروه‌صنعتی بهشهر در تهران افراد ذیل رادعوت به‌همکاری‌می نماید:

۱ـ نگهبان با : تحصیلات ششم ابتدائی ، برك خاتمه‌خدمت، تناسب اندام ، سابقه کار وتضمین کافی
۲ـ ماشین نویس با : تحصیلات دیپلم‌متوسطه، معافیت دائم‌وتجربه کافی
۳ـ مامور پذیرائی رستوران (زن) با : تحصیلات سیکل اول یا حداقل ششم ابتدائی
۴ـ تحصیل دار با : تحصیلات متوسطه، گواهینامه موتورسیکلت برك خاتمه خدمت وتضمین کافی
واجدین شرایط می توانندتاتاریخ ۲۰ دی ماه به‌نشانی خیابان‌سپهبد زاهدی شماره ۷۰ امور کارمندان مراجعه فرمایند.

استخدام مکانیك و کمك مکانیك

یك کارخانه تولیدی جهت تکمیل‌کادر فنی‌خود چند نفر مکانیك وکمك‌مکانیك باتجربه استخدام می‌نماید تلفن ۹۵۹۴۹۲ـ ۹۵۴۷۱۱

آگهی استخدام مربی

جمعیت‌خیریه فرح پهلوی تعدادی خانم دیپلمه را بعنوان مربی کودکان ونوجوانان برای‌خدمت شبانه روزی بصورت شیفت ۲۴ ساعته (۲۴ ساعت خدمت و ۲۴ ساعت استراحت) بخدمت دعوت مینماید.
داوطلبان میتوانند برای کسب اطلاعات لازم‌در روز های شنبه سیزدهم و یکشنبه چهاردهم دیماه در ساعت اداری بدفتر مرکزی جمعیت‌واقع در خیابان‌تخت طاووس خیابان کوه‌نور شماره۸ مراجعه نمایند.

پلژر

خانمی جهت کارهای حسابداری وتایپ‌فارسی تمام وقت استخدام می شود تلفن ۷۶۸۰۵۱ ـ ۷۶۸۰۵۲
آ ـ ۲۴۲۱۵

مهندس ، نقشه‌کش وبایگان‌فنی باسابقه ۲ تا ۵ سال برای‌تهران ومنطقه خوزستان مورد احتیاج است به تلفن ۸۲۴۸۰۸ تماس حاصل فرمائید.
۱ـ۳ آ ـ ۲۴۲۰۱

بتعدادی‌دوشیزه یا بانو

نصف روز یاتمام روز با حداقل مدرک ششم ابتدائی نیازمندیم خیابان ساه ساختمان آلومینیوم طبقه پنجم شماره ۵۴۴

دوشیزه یا بانو خانمی جهت کار در مطب دندانپزشکی دوسره‌تلفن ۸۲۸۹۱۸
آ ـ ۲۳۹۶۰ ۱ـ۲

کارخانه نادعلی سازنده لوازم بیمارستان بچندنفرکارگراستاد ـ کار و باتجربه در رشته کارهای بیمارستان مورد نیاز است تلفن ۷۹۰۳۴۰
۱ـ۲ آ ـ ۲۴۰۴۰

کارگر چوب وفلز

نجار ـ مرنگی‌ساز ـ استاد و شاگرد آهنگرفریفکاروسوهانکار استخدام می شود سرویس ایاب وذهاب و تغذیه ارزان آماده است تلفن های ۶۵۲۷۹۲ و ۶۵۳۱۸۴
۱ـ۵ آ ـ ۲۳۵۶۵

به چندنفر کارگر برق نیازمندیم تلفن۶۵۹۷۲۱

بچند نفر کارگر کاپشن دوز با مزد خوب احتیاج است تلفن ۹۳۰۸۷۱

حویای کار

راننده پایه یکم جویای کار راهنمای ۳۴۲ تلفن ۳۱۱۰۸۰ روزنامه اطلاعات.
۱ـ۳ آ ـ ۱۶۱۷۳

پزشکی با تجربه آماده قبول خدمت از ساعت۸ الی ۱۲ صبح می‌باشد با راهنمای ۳۴۰ روزنامه اطلاعات تلفن ۳۱۱۰۸۰ تماس بگیرید

کارمند بازنشسته بانک برای تصدی امور اداری ومالی و پرسنلی واعتباری از ۸ صبح تا یک بعدازظهر آماده کار میباشد تلفن ۸۰۷۶۷۱
۱ـ۳ آ ـ ۱۶۲۶۳

تعدادی کارگرفنی

باسواد که بسرویسکاری‌ماشین آلات صنعتی‌تسلط داشته‌باشند باحقوق ومزایای مکفی استخدام میشوند. متقاضیان میتوانند شخصا با دردست‌داشتن‌مدارک استخدامی به شرکت ترانس‌پیك واقع در کیلومتر ۲۴جاده مخصوص کرج مراجعه نمایند.
آ ـ ۲۴۲۸۴

به چندنفر کارگرشوفاژکار و لوله‌کش سرد و گرم ساختمان نیازمندیم تلفن ۷۶۴۸۵۴

بتعدادی کارمند مرد به شرح زیر مورد نیاز است

۱ـ تلفنچی با سابقه کار و متاهل
۲ـ بایگان آشنابه‌امور کاردکس
۳ـ ماشین نویس با سابقه
۴ـ مسئول نظافت و ـ آبدارخانه تلفن ۸۳۸۴۳۸

راننده

جراثقال تلسکوبی
اپراتور
پمپ انتقال بتن
برای کار در تهران نیازمندیم تلفن۹۵۵۳۳۵
آقای مهندس علیزاده تماس بگیرید

تعدادی کارگرفنی

باسواد که بسرویسکاری‌ماشین آلات صنعتی‌تسلط داشته‌باشند باحقوق ومزایای مکفی استخدام میشوند. متقاضیان میتوانند شخصا با دردست‌داشتن‌مدارک استخدامی به شرکت ترانس‌پیك واقع در کیلومتر ۲۴جاده مخصوص کرج مراجعه نمایند.
آ ـ ۲۴۲۸۴

دیولن استخدام میکند

کارگرزن چرخکار ضخیم‌دوز ماهر بادردست داشتن مدارکبا حقوق عالی و بیمه سعدی‌شمالی سینما ادئون کوچه کاخ پاساژ گوهرین طبقه سوم شماره ۱۴۱ تلفن ۳۱۶۲۴۲
۱ـ۲ آ ـ ۲۴۰۷۵

شرکت ارساگاز استخدام می‌نماید

دونفر کمك حسابدار و بایگان مطلع و باسابقه کار و یکنفر خانم تلفنچی مورد نیاز است. آدرس خیابان روزولت روبروی دانشسرا کوی نیك شماره ۷
آ ـ ۲۴۲۱۷

ایران پالوك استخدام میکند

ویزیتور بامزایای استخدام فوق العاده ۷۶۲۳۳۳

دوشیزه یا بانو جهت‌کار در مطب دندانپزشکی

بین۴ر۵ تا۹ تلفن ۲۳۰۷۳۹
۱ـ۲ آ ـ ۲۴۲۲۷

دفتر فنی اردشیر به افرادزیرنیازمنداست

۱ـ انباردار جهت‌کارخانه‌جدید واقع درجاده آبعلی ۲نفر.
۲ـ حسابدار جهت دفتر مرکزی ۲نفر.
۳ـ پرداختکار ۲نفر.
۴ـ لحیم‌کار ۲ نفر.
تلفن ۷۵۳۳۶۰ و ۷۵۱۴۳۹
آ ـ ۲۴۱۹۳

فروشگاه لئونارد

دوشیزه یابانو جهت فروشندگی نیازمند است تلفن ۴۳۰۹۳
۱ـ۲ آ ـ ۲۴۱۸۶

بانوی جوان مجردی برای امور خانه‌روبی استخدام میشود صبحها تا ساعت ۱۱ وعصرها تاساعت ۶ بتلفن ۲۹۱۹۲۶ مراجعه فرمایند.
آ ـ ۲۴۱۸۷

تعدادی کارگر فرنگی‌ساز با حقوق مکفی نیازمندیم تلفن ـ ۴۹۴۶۴
۱ـ۱۰ آ ـ ۲۴۱۴۵

بدونفر دوشیزه یابانو جهت فروشندگی و معرفی چند نمونه کالای تجارتی‌نیازمندیم۸۴۴۰۷۷ . ۸۴۳۷۶۱
۱ـ۲ آ ـ ۲۴۱۴۸

مدیرپرسنل

باتجربه در امور استخدام و کارگزینی و مسلط به انگلیسی برای‌شرکت‌خارجی‌تلفن۸۲۵۶۳۷
۱ـ۲ آ ـ ۲۴۲۶۵

راننده

شرکت ارایه دونفر راننده با شرایط زیر استخدام مینماید داشتن ضامن معتبر و سابقه کار روی سواری شخصی‌طالبین از ساعت ۵ بعدازظهر ببعد بخیابان روزولت خیابان نامجو پلاك ۱+۱۲ مراجعه نمایند.
۱ـ۲ آ ـ ۲۴۲۲۵

بیك مستخدم زن

شبانه روزی جهت آشپزی و کارمنزل باحقوق مکفی وضامن معتبر نیازمندیم از ساعت ۱۲تا ۵بعدازظهر تلفن ۲۳۵۱۵۷
۱ـ۳ آ ـ ۲۳۷۱۴

شرکت مهندسین‌مشاور آمریکائی به مهندسین ساختمان و آرشیتکت‌و نقشه کش احتیاج دارد تلفن ۲۳۷۰۵۸ از۸صبح تا ۵ بعداز ظهر.

استخدام سکرتر

به یکنفر دوشیزه یابانو که تسلط به ماشین نویسی فارسی و لاتین داشته باشد تمام وقت نیازمندیم تلفن۵۲۲۲۸۹

استخدام

دوشیزه یا بانو مسلط به زبان آلمانی تمام‌وقت یا نصف روز نیازمندیم تلفن ۵۲۲۲۸۹

یك نفر راننده پایه دو شخصی با سابقه‌متاهل تمام‌وقت‌با محل‌سکونت نیازمندیم تلفن۵۲۷۴۸۸ و ۵۲۱۶۹۳

سرایدار

یکنفر سرایدار باسواد باحداقل ۳۵وحداکثر ۴۰ سال ـ باتضمین که حداکثر دارای یک فرزند باشد و بتواند درکارخانه‌زندگی نماید . باحقوق ومزایای مکفی استخدام میشود .
واجدین شرایط همه روزه از ساعت ۸صبح الی۲ بعدازظهربه محل‌کارخانه واقع در کیلومتر ۳۳جاده مخصوص کرج بعداز نفت پارس کارخانجات مهندس منوچهر فرهمند مراجعه نمایند.

استخدام

به چند نفر کارگر زن دوزنده و برش‌کار
لباس های زیرزنانه با حقوق مکفی نیازمندیم فقط صبحهابه آدرس زیر خانم ربیعی مراجعه نمایند ـ خیابان پهلوی‌بزرگمهر نبش‌صبا شماره ۱۴ طبقه اول.

موسسه فنی افشار

به شش نفر کانالساز نیازمندیم تلفن ۳۴۰۹۸۸ و ۳۳۱۹۰۹

بچند نفر کارگر ساده زن و مرد جهت کار های دستی نیازمندیم‌فردوسی جنوبی یونیتال پلاستیك پلاك ۴۵۰ تلفن۳۱۳۶۴۸

به دو نفر فروشنده‌مرد نیازمندیم تلفن۳۰۴۸۷۱

بچند نفر نجار فرنگی ساز و آهنگر احتیاج داریم تلفن ۷۸۲۸۳۶

شرکت تولیدی داروسازی آویسن

تعدادی دوشیزه یا بانو راجهت بسته‌بندی دارو استخدام می نماید ـ سرویس ایاب و ذهاب آماده است تلفن ۶۸۲۲۶۸ ـ ۶۸۲۳۷۳

تایپیست

پیکنفر دوشیزه که‌بتایپ فارسی و لاتین آشنائی کامل داشته باشدبرای کار بعداز ظهرنیازمندیم شرکت ایندکو تلفن ۸۴۷۵۰۷

دوشیزه یا خانمی جهت کار در مطب دندانپزشکی دوسره‌تلفن ۸۲۸۹۱۸
آ ـ ۲۳۹۶۰ ۱ـ۲

به چندنفر کارگرشوفاژکار و لوله‌کش سرد و گرم ساختمان نیازمندیم تلفن ۷۶۴۸۵۴

بتعدادی کارمند مرد به شرح زیر مورد نیاز است

۱ـ تلفنچی با سابقه کار و متاهل
۲ـ بایگان آشنابه‌امور کاردکس
۳ـ ماشین نویس با سابقه
۴ـ مسئول نظافت و ـ آبدارخانه تلفن ۸۳۸۴۳۸

راننده

جراثقال تلسکوبی
اپراتور
پمپ انتقال بتن
برای کار در تهران نیازمندیم تلفن۹۵۵۳۳۵
آقای مهندس علیزاده تماس بگیرید

تعدادی کارگرفنی

باسواد که بسرویسکاری‌ماشین آلات صنعتی‌تسلط داشته‌باشند باحقوق ومزایای مکفی استخدام میشوند. متقاضیان میتوانند شخصا با دردست‌داشتن‌مدارک استخدامی به شرکت ترانس‌پیك واقع در کیلومتر ۲۴جاده مخصوص کرج مراجعه نمایند.
آ ـ ۲۴۲۸۴

نیازمندیهای اطلاعات

برای دادن آگهی تلفنی باشماره‌های ذیل تماس حاصل فرمائید

تلفنهای: ۳۱۱۲۲۴-۳۱۱۲۲۵

آگهی استخدام

مینو

گروه صنعتی مینوبه منظور تکمیل کادر تاسیسات خوددرتهران افراد زیر را به همکاری دعوت میکند :

۱ـ منشی: دیپلم و بالاتر- آشنا به زبان‌انگلیسی‌وتایپ لاتین

۲ـ معاون اداره خدمات: دیپلمه با سابقه کار

۳ـ معاون قسمت بسته بندی دارو: دیپلمه-خانم

۴ـ کارمنددفتری: دیپلمه حداکثر سن ۲۵ سال

۵ـ انباردار: دیپلمه ـدوسال سابقه- حداکثر سن ۳۵ سال

۶ـ مسئول امورحفاظت: باسابقه‌حداکثرسن۳۵سال

۷ـ کارمندبازرسی: حدود دیپلم- باسابقه کار

از واجدین شرایط خواهشمند است روز یکشنبه ۱۴ر۱۰ر۵۴ یا دوشنبه ۱۵ر۱۰ر۵۴ بین ساعت ۸صبح تا ۳بعدازظهربه محل‌شرکت سهامی خوراك واقع در خیابان فردوسی شمالی خیابان کوشك خیابان ارباب‌جمشید مراجعه‌نمایند.

شرکت جنرال موتورز ایران
(شرکت سهامی خاص)
GM IRAN
GENERAL MOTORS IRAN LTD.

جنرال موتورزایران استخدام میکند

مهندس برق با دوسال سابقه کار مسلط بزبان انگلیسی
مهندس صنایع با دوسال سابقه کار مسلط بزبان انگلیسی
مهندس مکانیك با دوسال سابقه کار مسلط بزبان انگلیسی
معلم زبان انگلیسی با سابقه تدریس در آموزش فنی و کلاسهای انگلیسی
تکنسین فنی با سابقه کار وزبان انگلیسی
سکرتری باشوروت‌هند (زن)
ماشین نویس‌فارسی‌و لاتین‌زبان انگلیسی درحدتکلم
صافکار (گلگیرساز) معلومات خواندن و نوشتن فارسی حداقل با دوسال‌سابقه کار
جوشکار برق وکاربیت‌معلومات خواندن و نوشتن فارسی حداقل‌بادو سال سابقه کار
تعمیرکاربرق‌معلومات‌خواندن‌ونوشتن فارسی حداقل با دوسال سابقه‌کار
واجدین شرائط میتوانند همه روزه بغیر از پنجشنبه و جمعه با در دست داشتن ورقه معافی یا خاتمه‌خدمت ازنظام‌وظیفه بکارگزینی شرکت جنرال موتورز ایران واقع‌در کیلومتر۱۴جاده‌کرج مراجعه‌نمایند.

شرکت کارخانجات پارس الکتریك
برای کار تمام وقت بهمکاری افراد زیر نیازمند است.

۱ـ مهندس ساختمان
برای نظارت کارهای ساختمانی با حداقل ۲ سال سابقه کار.

۲ـ فوق دیپلم فنی
با حداقل ۳ سال سابقه کار زمانسنجی وبرنامه‌نویسی.

۳ـ دیپلم یا فوق دیپلم الکترونیك
با حداقل ۳ سال سابقه کار عملی.

۴ـ انباردار با تحصیلات حدودسیکل
یا بالاتر و سابقه کار برای کار در شهرستانها.

۵ـ تعمیر کار لوازم خانگی
(یخچال ، کولر ، ماشین لباسشوئی) و تکنسین رادیو و تلویزیون با حداقل ۳ سال سابقه کار برای کار در شهرستانها.

۶ـ تعمیرکار و مکانیك ماشین‌آلات صنعتی
با سه سال سابقه کار و تحصیلات حداقل ششم ابتدائی

۷ ـ شوفاژکار و مونتاژکار برق
با ۳ سال سابقه کار و تحصیلات ششم ابتدائی .

۸ ـ راننده
با ۳ سال سابقه کار و تحصیلات حداقل دوم پیکار.

۹ـ کارگر ساده مرد
با تحصیلات حداقل دوم پیکار .

شرایط عمومی :
دارا بودن معافیت یاخاتمه خدمت
از کلیه افراد واجد شرایط دعوت میشود همه روزه بین ساعت های ۸ صبح تا ۱۲ و ۲ بعداز ظهر تا ۴ بدفتر کارگزینی شرکت واقع در خیابان آیزنهاور ، ایستگاه شاوب‌لورنس شماره ۵۶۳ مراجعه فرمایند .

کارخانه ریخته‌گری شوفاژ کار استخدام می کند

۱ـ کارگر متخصص تسمه‌نقاله ۳نفر
۲ـ کارگر تراشکار و صفحه‌تراشکار ۸نفر
۳ـ راننده جراثقال سقفی ۴ نفر
۴ـ ریخته‌گر برای ماشین ماهیچه‌سازی ۱۵ نفر
۵ـ ریخته‌گر برای ماشین فرم‌گیری ۱۵ نفر
۶ـ کارگر ورقکار ۵ نفر
۷ـ کارگر مکانیك ماشین‌آلات صنعتی ۴ نفر
۸ـ کارگر لوله‌کش ۲ نفر
۹ـ کارگر رنگکار ۳ نفر
۱۰ـ کارگر ساده ۱۵ نفر

شرایط احراز داشتن مدرك ششم ابتدائی و ۳سال سابقه کار می‌باشد واجدین شرایط‌عمومی استخدامی می‌توانند همه‌روزه ازساعت ۸ الی ۱۵ به کارخانه شرکت واقع درکیلومتر ۱۵ جاده مخصوص کرج مقابل کارخانه بستنی کیم‌انتهای خیابان نوریانی مراجعه نمایند .

HEPCO

HEPCO

REQUIRES THE FOLLOWING PERSONNEL.

IN TEHRAN

A BILINGUAL SECRETARY, TYPIST WITH SOME KNOWLEDGE OF TELEX AND SHORT HAND. PLEASE CONTACT 839360-68 EXT: 01

IN ARAK PLANT

ASSISTANT PLANT ENGINEER. WITH DEGREE AND AT LEAST TWO YEARS EXPERIENCE.

INDUSTRIAL ENGINEER FOR ASSEMBLIES AND PROCESS ENGINEERING.

SHIPPING FOREMAN. WITH EXPERIENCE IN PACKING AND SHIPMENT OF HEAVY EQUIPMENT.

PLEASE CONTACT 839360-68 EXT.: 77

QUALIFIED APPLICANTS MUST HAVE GOOD COMMAND OF FARSI AND ENGLISH.

یکی از

شرکتهای بزرگ تولیدی

جهت کادر فروش خود احتیاج به کارمندان‌زیر دارد .

۱ـ فروشنده ثابت در فروشگاه
۲ـ فروشنده سیار (ویزیتور)

از داوطلبین خواهشمند است‌بین ساعات ۸ صبح الی ۵ بعد از ظهر با تلفن ۵ ـ ۶۲۵۲۲۳ تماس حاصل نمایند .

PEPSI

شرکت‌سهامی‌زمزم مرکزی

افراد واجد شرایط زیر را به همکاری دعوت مینماید

۱ـ حسابدار مجرب که از عهده نوشتن دفتر کل وروزنامه برآید برای تهران ۲ نفر
۲ـ لیسانسیه شیمی برای خدمت در شهرستان ها ۳ نفر
۳ـ حسابدار لیسانسیه برای خدمت در شهرستانها ۳ نفر
۴ـ تکنیسین فارغ‌التحصیل از انستیتوتکنولوژی در رشته میکانیك برای خدمت دراهوازـرشتـ ـکرمانشاه ۳ نفر

از داوطلبان خواهشمند است برای کسب اطلاع بیشتر به شرکت زمزم مرکزی اداره سازمان و آموزش واقع در محوطه شیشه سازی مینا کیلومتر ۱۱ جاده کرج مراجعه و یابا تلفن های ۹۶۳۰۳۹ و ۹۵۸۵۰۲ و ۹۵۷۹۶۴ با آقای فنائیان تماس حاصل نمایند. ۱ـ۳

آگهی استخدام

دانشگاه فرح پهلوی یك نفر تکنیسین تمام وقت با حقوق و مزایای مکفی استخدام مینماید. داوطلبان باید حداقل دارای درجه لیسانس در یکی از رشته های تغذیه ـ شیمی یا علوم ـ آزمایشگاهی باشند.داوطلبان‌میتوانند با دردست داشتن مدارك لازمه همه روزه بدبیرخانه گروه تغذیه دانشگاه فرح پهلوی واقع در ونك مراجعه نمایند . ۱ـ۲

دانشکده صنعتی آریامهر

ورزیده ترین دانشجویان را در رشته های فیزیك ، شیمی ، ریاضی ،زبان و دوره های راهنمائی معرفی مینماید.
تلفن : در ساعات اداری مستقیم ۹۷۵۰۵۱
۱۴ـ۱۲ـ۹۷۲۰۱۱ داخلی ۳۳۶۰

استخدام کارگرساده

تعدادی کارگر ساده جهت نصب آسانسور با مزایای زیر استخدام میشوند

۱ـ استفاده از مزایای طبقه بندی مشاغل
۲ـ دریافت سود ویژه سالیانه
۳ـ استفاده کامل ازمزایای‌قانون‌کاروتامین‌اجتماعی

داوطلبین به شرکت سهامی خاص نصب و سرویس وتعمیر آسانسور بی‌باواقع در خیابان حافظ مقابل پارك‌هتل همه روزه از ساعت ۱۲الی ۴ر۵ بعداز ظهر مراجعه نمایند.
تلفن ۴۵۳۷۴ و ۶۶۲۸۵۵

Henkel

شرکت سهامی ایران هنکل

با حقوق و مزایای مکفی بهمکاری دعوت مینماید

سکرتر مسلط بزبان انگلیسی و آشنابزبان‌آلمانی دارای‌تجربه‌کافی درفن ماشین نویسی لاتین

ازعلاقمندان خواهشمند است بنشانی تخت‌جمشید غربی روبروی سینما تخت‌جمشید پلاك ۱۲۸ طبقه سوم مراجعه و یا با تلفنهای ۳-۶۶۱۰۹۱ از ساعت هر۷ لغایت ۳ بعد از ظهر تماس حاصل نمایند .

شرکت‌سهامی‌ایرانی تولیداتومبیل (سایپا) خاص

تعداد ده نفر تکنسین‌رشته‌میکانیك و فلزکاری آشنا به نقشه خوانی و زبان فرانسه جهت پروژه رنو با حقوق ومزایای مکفی استخدام می‌نماید . واجدین شرایط می توانند همه‌روزه ازساعت ۸ صبح الی ۱۵ به کارگزینی کارخانه سیتروئن واقع‌درجاده مخصوص کرج کیلومتر ۲۲ مراجعه نمایند .

استخدام قالب‌ساز

یك‌شرکت‌تولیدی یکنفرقالب‌ساز با ۱۰ سال سابقه کار

استخدام مینماید تلفن از۸صبح الی ۴بعداز ظهر تلفن ۹۵۵۷۱۷

استخدام نقشه کش

مهندسین مشاور رفتار نقشه‌کش معماری‌با حداقل سه سال تجربه کار استخدام میکند تلفن ۶۲۳۲۴۷ ۱ـ۲

آگهی استخدام

شرکت آسانسور اوتیس‌ایران تعدادی کارگر فنی و ساده را جهت نصب دستگاههای آسانسور با حقوق مکفی استخدام مینماید .
از داوطلبین خواهشمند است‌برای کسب اطلاعات بیشتر وتعیین‌وقت مصاحبه‌باتلفن ۷۵۷۸۵۲و۷۵۱۹۲۷ تماس حاصل فرمایند .

هپکو

هپکوشمارا بهمکاری دعوت‌مینماید

شرکت تولیدی‌هپکو برای تکمیل کادرفنی‌خوددراراك به‌تعدادی همکاربا‌شرایط‌زیر نیازمند است .

۱ـ کارمند انبار (قسمت‌دریافت) : ۳ نفر
دیپلم آشنائی‌کامل به زبان‌انگلیسی باداشتن حداقل دوسال تجربه

۲ـ کارمند تاسیسات : ۱ نفر
دیپلم فنی (مکانیك) آشنائی کامل به زبان‌انگلیسی حداقل۵ سال‌سابقه کار در کارهای اداری تعمیرات یا مشابه آن

۳ـ باطری‌ساز ۱ نفر
دیپلم یاسوم متوسطه آشنابزبان انگلیسی با حداقل۵سال سابقه کار
ازواجدین شرایط دعوت مینماید برای کسب اطلاعات بیشتربه‌خیابان روزولت اول خیابان ثریا ساختمان شماره ۱۰ طبقه چهارم کارگزینی مراجعه نمایند .

استخدام‌دوشیزه

تعدادی دوشیزه با معلومات ششم‌ابتدائی‌جهت کارآموزی تعمیرات ساعتهای سیکو استخدام می شوند که پس‌از طی دوره کارآموزی در تعمیرگاه مرکزی سیکو مشغول بکار خواهند شد از افراد واجد شرایط و علاقمند باین رشته دعوت میشود صبحها از ساعت ۸الی ۱۲وبعدازظهرها ازساعت ۲ الی۵ بشرکت سهامی تهران الکتریك .خیابان ایرانشهرجنوبی شماره ۹۰ر۴ مراجعه نمایند.

منز الکترونیک ایران
IRAN ELECTRONICS INDUSTRIES

Iran Electronics Industries requires Administrative Secretaries for Tehran and Shiraz.

We require:

— High School Diploma.
— Minimum of two years experience.
— Military exemption.
— Fluent English and Farsi.

We offer:

— Excellent salary according to qualifications.
— Good fringe benefits.
— Pleasant working atmosphere.
— Convenient working hours — Saturday/Wednesday.

Interested individuals may refer to:

TEHRAN - KOOROSH KABIR AVE.,
MIRDAMAD AVE., NO. 20.
EMPLOYMENT OFFICE.
TEL: 237701 - 237702 - 234573.

SHIRAZ - JADEH FOROUDGAH,
JANB MEHMANSARA,
I.E.I. PERSONNEL DEPT
TEL: 28838.

IRANO SWEDISH CO., AB
of the
Axel Johnson Group
Tel: 31 41 61

افراد واجد شرایط زیر با حقوق و مزایای‌مکفی استخدام مینماید

۱ـ سکرتر مسلط بزبان انگلیسی و حداقل ۳ سال سابقه کار و آشنا به امور اداری و حسابداری .
۲ـ ماشین نویس دو زبانه با تسلط به زبان انگلیسی و فارسی
۳ـ میکانیك درجه‌یك ماشین‌آلات سنگین باحداقل ۵ سال سابقه کار
۴ـ میکانیك‌جرثقیل‌های ساختمانی

افراد واجد شرایط میتوانند صبحها به استثنای پنجشنبه و جمعه جهت تعیین وقت مصاحبه و آزمایش استخدامی با اداره امور کارکنان تماس حاصل‌نمایند.

شرکت ایران وسوئد
وابسته به
گروه معظم آکسل جانسون
تلفن ۶۱ ۴۱ ۳۱

نیازمندیهای اطلاعات

برای دادن آگهی تلفنی باشماره‌های ذیل تماس حاصل فرمائید

تلفنهای: ۳۱۱۲۲۶-۳۱۱۲۲۷

فروش دست دوم

یک خانم خارجی که تصمیم‌به مسافرت دارد مقداری سرویس طلا و نقره چای‌خوری‌ویکدست مبل دست اول برای فروش عرضه میکند تلفن ۸۴۴۵۲۱
۱ـ۶ آ ـ ۲۳۸۶۸

ژاکت مینک وروباه‌نوشنل مینک دست دوم و کلاه سر مونی لباسهای خارجی دست‌اول‌ودوم بفروش میرسد تلفن ۲۶۱۸۷۳
۱ـ۳ آ ـ ۲۳۶۸۰

اکازیون
مقداری البسه‌نو و دست دوم فرنگی بفروش می رسد تلفن ۶۸۱۶۳۵

فروش‌او کازیون
اشیاء عتیقه ارزانتر ازحراج
چند دست مبلمان لوئی‌سز ـ اطاق خواب جالب لوئی‌سز ـ مجسمه های بی نظیر ـ آئینه ـ وینرینهای فرانسوی ـ مرغی ـ باکارا شربتی ـ نقاشیهای‌بی‌نظیر و نفیس ـ نقرجات و دیگر اجناس از ساعت ۳ بعدازظهرتا ۹ شب خیابان سلطنت‌آباد روبروی خیابان زیبرجد خیابان نادر پلاک ۱۱ تلفن ۲۳۶۴۱۹
آ ـ ۲۴۱۹۹

به علت مسافرت وسایل منزل‌از قبیل مبل فرش غیره بفروش میرسد از ساعت ۸ صبح الی ۸ شب تلفن ۸۴۰۲۷۹
۱ـ۲ آ ـ ۲۴۲۹۲

تعدادی ماشین حساب کیفی با دکمه درصدمناسب‌برای‌کارمندان دانشجویان و محصلین موجود است تلفن ۹۲۱۴۵۶
۱ـ۳ آ ـ ۲۴۰۶۷

فروش دست اول

استریو
با تمام امتیازات کامل‌که در حال حاضر نوار های پر شده‌آن‌دربازار بفروش میرسد به قیمت مناسب فروخته میشود تلفن ۴۶۷۳۳ از ۵ر۷الی۵ر۸ بعداز ظهر

فرش بلوار
فرشهای نو با کهنه معاوضه میشود تلفن ۹۲۱۲۸۲
آ ـ ۲۱۶۱۱
۱ـ۲ آ ـ ۱۶۱۱۷

پالتو و بارانی‌ولباسهای‌زمستانی خارجی تلفن ۲۳۴۹۸۸
۱ـ۶ آ ـ ۲۴۱۲۵

فروشگاه سانترال
نمایندگی فروش ـ تلویزیون ـ یخچال ـ اجاق گاز ـ لباسشوئی‌و انواع لوازم‌خانگی‌ایرانی و خارجی شاهرضا ـ چهارراه‌گرگان ۷۵۴۷۴۳

فروش فرش ۳×۵ استثنائی ۹۰ج محصول شرکت فرش ـ ۶۲۰۴۸۴
آ ـ ۲۳۹۲۸

ماشین لباسشوئی و خشک‌کن جنرال الکتریک ۲۲۰ ولت استفاده‌نشده بقیمت ۷۵۰۰۰ ریال‌تلفن ۸۳۴۷۰۷

خریدا ثاثیه

فروشگاه صمد
همه رقم فرش ـ لوازم منزل و اشیاء عتیقه خریداریم تلفن ـ ۹۲۹۹۸۴
۱ـ۲۳ آ ـ ۱۸۳۸۹

صادراتچی
فرشهای کهنه و نو شمارا خریداریم ـ تلفن ۶۵۳۱۹۵
۱ـ۹ آ ـ ۲۲۰۸۱

فرش خیام
خرید و فروش نوباکهنه ۹۳۸۷۲۳

فروش اتومبیل

بی‌ام‌و
بی‌ام‌و ۳۲۰
مدل ۱۹۷۶
باشرایط مناسب بفروش میرسد
تلفن ۸۴۴۹۷۲

بی‌ام‌و ۲۰۰۲ تمیز ۷۳ با ۳۰ تومان بدهی ۸۴۳۴۹۵
آ ـ ۲۳۴۹۳

بی‌ام‌و ۲۰۰۲ مدل ۷۴ رنگ شرابی کارکرد ۳۷ هزارکیلومتر بدون واسطه نقدابفروش‌میرسد تلفن ۶۳۷۸۱۱ بعدازظهرها
آ ـ ۲۴۲۵۹

ب.ام.و مدل ۷۲ باشیشه گرمکن استریو و بافرمان مخصوص‌به علت مسافرت به فروش میرسد ۶۰ هزار تومان بدون واسطه تلفن ۳۰۳۶۷۶
۱ـ۲ آ ـ ۲۴۲۹۰

اتومبیل بی‌ام‌و مدل۲۰۰۲ سال ۱۹۷۲ رنگ متالیک با پخش صوت بدون واسطه ۵۸ هزار تومان ۲۸۰۴۹۳

ب‌ام‌و ۳۲۰ مدل ۷۶ قهوه‌ای متالیک از۱۶الی ۲۰ تلفن ۸۵۰۱۹۲

لانچیا
لانچیا مدل ۱۹۷۰ ـ ال با وضع بسیار عالی واستثنائی بفروش میرسد تلفن ۷۵۴۷۱۹ـ آتا۸ بعدازظهر .
۱ـ۳ آ ـ ۲۴۰۶۲

فیات
فیات ۱۲۸ اسپرت مدل ۷۲تلفن ۷۶۸۰۲۹

پونتیاك
پونتیاك گراندپریکس مدل ۷۵ دانشجوئی‌بعلت مسافرت بفروش‌میرسد ۸۲۶۷۲۸

لودر ۶۴۵ بی آمریکائی آلیس چالمرز با راننده می‌باشد جهت‌اجاره‌آماده ۸۴۴۰۷۷ ـ ۸۴۳۷۶۱

آلفارمئو
اتومبیل آلفارمئو ۲۰۰۰ مدل۷۲ نقداً بمبلغ ۷۵هزارتومان‌فروشی از ساعت ۲ تا۵ تلفن ۸۳۲۹۴۷
۱ـ۲ آ ـ ۲۳۹۶۷

آریا مدل ۵۱ باکولر و بیمه‌بدنه رادیو پخش متالیک تلفن ـ ۳۴۸۶۹۲
۱ـ۲ آ ـ ۲۴۱۰۴

هیلمن
هیلمن با سند آزاد همه رنگ آماده تحویل ۶۶۴۴۶۶

پژو استیشن ۵۰۴ مدل ۷۳ بسیار تمیز سورمه‌ای پارادیو ضبط بفروش میرسد ۱۰تا۴ بعدازظهر تلفن ۷۹۳۵۸۷
۱ـ۳ آ ـ ۲۳۹۲۴

ولو
یك دستگاه ماشین ولو ۲۴۴ دی‌ال مدل ۱۹۷۵ گمرك ونمره شده ویك دستگاه رنجروور مدل ۱۹۷۶ نمره ترانزیت بدون واسطه بفروش می رسدبه‌تلفنهای۷۶۲۰۶۷ و ۷۶۱۷۶۲ تماس ـ بگیرند .

بنز
بنز ۲۲۰مدل۷۲بسیار تمیزفرمان هیدرولیک فروشی ۲۹۵۶۹۷

مرسدس بنز ۲۰۰ مدل ۷۵برای فروش فوری بااضافات شیشه مخصوص رادیو بکرمونت‌کارلو پوشش زیربدنه فنر مخصوص جاده‌های‌ناهموارو غیره۶۶۰۸۲۵ و ۴۴۴۷۴

بنز ۲۸۰ مدل ۷۲ رنگ‌فیروزه‌ای فرمان هیدرولیک گمرک شده نمره نشده بعلت مسافرت‌بفروش میرسد تلفن ۹۲۲۵۶۷
ساعت ۱۷ الی۱۲
آ ـ ۲۱۱۲۲

تفتکش بنز ۱۵۱۳ چهارده‌هزار لیتری مدل ۷۰ در حال‌کارنقد واقساط فروشی ۷۵۲۱۲۱
آ ـ ۲۴۲۶۰

فولکس واگن

فولکس استیشن‌ووانت۷۹۷۶۸۰
۱ـ۲۶ آ ـ ۲۲۷۱۲

فولکس استیشن مدل۷۴فروشی تلفن ۷۹۷۶۸۰
۲۵۴ آ

پیکان

یکدستگاه پیکان ۵۴ نو ۷۵۹۴۱۹

فورد

یك دستگاه فورد
تندربرد مدل ۶۴ اتوماتیک هشت‌سیلندر بسیار تمیزفروشی تلفن ۷۹۳۵۰۸
۱ـ۳ آ ـ ۲۴۱۶۳

کامارو

کامارو مدل ۷۶ گمرك شده نمره نشده فول اتوماتیك ال‌تی تلفن ۷۵۷۰۲۳

مینی‌جی‌تی
مینی‌جی‌تی ۱۲۷۵ دو کاربرات سقف کشوئی فرمان دست راست رنك زرد خردلی مدل ۷۰ با استریو بدون واسطه بفروش میرسد تلفن ۲۷۵۱۴۰

یکدستگاه اتومبیل ساب سوئدی مدل ۱۷ کارکرد ۲۰ هزار کیلومترشیشه رنگی با اوردرایو به‌علت مسافرت بفروش میرسد تلفن ۶۶۴۳۴۴ علی میرزایی

رنجرور

توجه
۴ دستگاه رنجرور مدل ۷۵ صفرکیلومتر بفروش میرسد تلفن ۲۳۰۰۳۰

خرید

ازدم قسط ماهی ۲۵هزارریال هیلمن خریداریم تلفن ۸۳۴۳۱۴
۱ـ۳ آ ـ ۲۴۲۵۴

فروشگاههای اتومبیل

فروشگاه اتورینگ وانت تویوتا ۱۶۰۰ و ۲۰۰۰ تلفن ۳۰۴۴۸۱
۱ـ۲۶ آ ـ ۲۳۵۶۴

اتومبیل هاتفی مرکز خرید فروش پیکان ۵۳۰۷۶۰ ـ ۵۲۴۰۷۸

شورلت ایران
۲۵۰۰ و ۲۸۰۰ ریال آماده‌تحویل نقدواقساط با بهره بانکی تلفن ۸۴۸۸۸۷

برای اتومبیل شما

مژده
به دارندگان اتومبیل

با نصب
تاندرجت
موتور اتومبیل چه تو باشد چه کهنه تا ۲۰٪ در سوخت آن صرفه‌جوئی و تا ۳۰٪ نیرومندتر و تا ۴۰٪ آلودگی هوا را کمتر و در هرهوائی آسانتر روشن‌میشود.
چطور؟
با تنظیم و تقویت بی‌سابقه جرقهٔ شمع‌ها و ممکن ساختن احتراق کامل موخت ـ مرکز فروش در تهران خیابان معدی ـ اول منوچهری شماره ۴۲ تلفن ۸۲۴۵۸۱
نماینده فعال
از شهرستان میپذیریم

کرایه اتومبیل

نایس تاکسی‌سرویس
بااتومبیلهای تشریفاتی آماده خدمت بشماست تلفن جدید .
۲۳۳۱۴۲ و ۲۳۵۰۸۸
۱ـ۲۰ آ ـ ۲۲۸۸۸

اتوآسیا
اتومبیل کرایه با راننده دربیست‌وچهارساعت در خدمت شماست‌تلفن۷۵۴۹۸۰و۷۵۱۶۲۰

کمان‌سرویس تاکسی
در تمام مدت ۲۴ ساعت با مجهزترین اتومبیلهای آخرین سیستم باراننده وبدون‌راننده‌در اختیار شماست تلفن ۶۵۴۴۴۶و ۶۵۶۵۴۴
آ ـ ۲۲۴۳۵

قابل توجه اهالی غرب و شمال غرب تهران
لوناتاکسی سرویس
شبانه‌روزی ۹۳۷۲۰۰
۱ـ۱۳ آ ـ ۲۴۲۸۱

اتو آریا
شبانه روزی اتومبیل با راننده بدون‌راننده برای داخل وخارج شهرو حشتها آماده است‌تلفن ـ ۳۴۹۸۷۹ و ۳۴۵۸۲۹
آ ـ ۲۳۷۴۵

کرایه اتومبیل کیان
تلفن ۵۲۰۸۸۸ منیریه
۱ـ۲۰ آ ـ ۲۳۸۶۹

کرایه اتومبیل فرد ۸۴۰۷۷۳

آرتاکسی
آژانس کرایه اتومبیل
تمام وقت باراننده دراختیارشما میباشد ۷۵۳۰۲۰ ـ ۷۵۸۰۰۷
۱ـ۳ آ ـ ۲۲۹۴۲

جرثقیل

جرثقیل وکامیون فرخ بار
۸۵۵۵۵۴ـ۸۴۸۴۴۴
پارکینگ شهرستان

ماشین آلات

اجاره وفروش ماشین های راهسازی انجام هرگونه خاکبرداری‌زیرسازی‌اسفالت‌تلفن ۸۲۸۵۷۷

دودستگاه دیزل‌ماک
۶۹ مدل استرلینگ در وضع بسیار مناسب کمپرسی تبدیل شده به تریلرکش اینک آماده فروش باتریلر واطاق کمپرسی و غیره میباشد نقدا قیمت جمعا ۷میلیون ریال تلفن ۶۵۶۹۷۹
۱ـ۳ آ ـ ۲۴۱۳۱

لیفت‌تراك تویوتانو
باکارکرد ۸۷ ساعت و ظرفیت ۱ر۵ تن و ارتفاع بلندکردن ۴ متر نقد یا اقساط فورا بفروش میرسد تلفن ۶۲۱۳۵۱ از ۸صبح تا ۵ بعدازظهر باستثنای ۵شنبه تماس بگیرید .
آ ـ ۲۲۹۵۵

بتونیر ۲۰۰/۳۰۰/۴۰۰ ودامپر ۱½ تا ۳ تن
ساخت انگلیس وارد شد
تهران اروپ ۳۱۲۵۴۷
خیابان چرچیل ـ پلاك ۱۹

خریدار وفروشنده ماشین‌آلات دست دوم نجاری ایرج‌حسینی ـ ۷۹۱۳۶۶
۱ـ۱۰ آ ـ ۲۳۳۱۰

بالابر مصالح ساختمانی

پارتفاع ۱۵ طبقه موتوری وبرقی
کشوئی وگردان بظرفیتهای ۳۵۰ الی ۷۵۰ کیلوئی

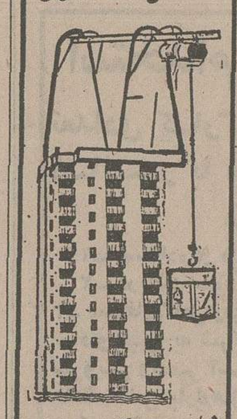

شرکت ایرانشاد
خیابان آیزنهاور
شماره ۲۰۵
تلفن ۷ـ۹۳۲۶۹۶

فروشگاه و نمایشگاه
علی قوجالو
فروشنده لوازم یدکی تراکتورو موتور های کشاورزی تهران : خیابان اکباتان کوچه بانک صادرات تلفن : ۳۱۱۴۵۴ و ۳۰۳۴۵۳ تلگرافی : ۸۵۱
۱ـ۵ آ ـ ۲۱۳۱۲

فروشگاه پیچ و مهره آریا
انواع واقسام پیچ‌ومهره های فولادی آلن‌بقیمت تجارتی به‌مشتریان‌محترم عرضه مینماید تلفن ۳۱۵۲۱۳

آموزشگاهها

ماشین نویسی بیژن
باحسن شهرت میدان ژاله‌تلفن ۳۴۸۳۸۴

ماشین‌نویسی فارسی و لاتین کلاسهای راهنمایی نظری و ابتدائی و پیکار بابیسوادی هردو ماه یککلاس
آموزشگاه فرزانه میدان ۲۵ شهریور ۸۳۳۸۰۴
۱ـ۱۰ آ ـ ۲۲۰۱۴

تعلیم رانندگی
آموزشگاه‌رانندگی نصرت با تضمین قبولی‌تلفن ۹۵۵۱۷۶
امیری جنب دولت

تدریس خصوصی

دروس
دبستان دبیرستان راهنمائی نظری تضمینی
۶۵۲۴۵۷

آگهی
اداره حسابداری اختصاصی یکدستگاه بنز سواری ۱۹۰ بنزینی مدل ۱۹۶۵رابا کلیه لوازم مربوطه در ساعت۱۰صبح‌روزدوشنبه ۱۵ر۱۰ر۵۴ ازطریق حراج حضوری در محل اداره واقع در خیابان پاستور بفروش میرساند طالبین میتوانند در ساعت مقرربرای خرید حضور بهمرسانند .
اداره حسابداری اختصاصی

شرکت تضامنی مصطفی گلپایگانی ـ پسران و برادران
نمایندگی مجاز فروش محصولات بنز ایران هنسیونال ـ وانت ۵۰۸
انواع مینی بوس بنز ۳۰۹ ـ اتوبوس بنز ۳۰۲
تلفن های نمایشگاه : ۵۲۷۹۰۰ ـ ۵۲۳۱۲۵
۵۳۹۳۲۰ ـ ۵۳۹۸۱۷ ـ ۵۳۶۳۰۱

ریاضیات

فیزیك شیمی
توسط لیسانس ببالا
۸۳۳۳۱۹
مکالمه با استادخارجی۸۳۳۳۱۹
۱ـ۴ آ ـ ۲۳۳۴۳

۱۵۰ریال
مکالمه و گرامر انگلیسی فرانسه آلمانی کنتراتی تضمینی تلفن ۷۵۶۰۴۱

ترسیمی رقومی
صددرصد تضمینی
۷۵۸۶۹۱

انگلیسی توسط
MR. COOK
تلفن ۹۳۶۱۸۱

انگلیسی توسط
MISS ANGELA
تلفن ۹۳۶۱۸۱

انگلیسی خصوصی ۶۵۷۷۲۶
۱ـ۳ آ ـ ۱۶۳۴۹

انگلیسی
کنتراتی تضمینی
۶۵۲۶۵۹
مکالمه روزمره انگلیسی
۳۰ ساعته
۶۵۵۷۰۵

کلیه دروس تضمینی ۸۳۳۳۱۹
۱ـ۴ آ ـ ۲۳۴۷۵

مکالمات روزمره ۹۶ ساعته
کنتراتی ۸۳۳۳۱۹

ترسیمی رقومی
تضمینی ۳۰ ساعته
تلفن ۹۳۹۸۹۳

تدریس کلیه آلات موسیقی در آموزشگاه موسیقی البرزخیابان شاهپور چهارراه‌بودرجمهری ـ ۵۲۹۲۶۰
۱ـ۱۰ آ ـ ۲۳۳۴۸

انگلیسی توسط
MR. SPENSER
۹۷۱۸۷۶
مکالمه فرانسه‌وانگلیسی
تلفن ۷۹۶۰۵۸

ریاضیات فیزیك شیمی
دانشجوی فوق لیسانس دانشکده فنی۳۱۹۰۲۶

تدریس‌خصوصی‌درمنزل شما راهنمائی نظری و دبیرستانی توسط ـ دانشجویان دانشکده‌فنی طبقه اول ۷۸۳۲۰۱

ریاضیات فیزیك شیمی
زبان توسط دانشجو
۳۶۰۵۳۹

زبان
۹۷۱۸۷۶

تقویتی

۹۷۱۸۷۶
اگرمایلید بیک زبان خارجی صحبت کنید ؟ اگر انرژی لازمه و هفته‌ای ۶ساعت وقت دارید ؟ در اینصورت با تلفن ۸۳۳۳۱۹ تماس بگیرید.
۱ـ۲ آ ـ ۲۴۰۲۰

کلیه دروس راهنمائی و نظری و دبیرستانی توسط دانشجویان سال آخر پلی‌تکنیك باتضمین قبولی تلفن ۷۵۳۵۸۳

شستشوی مبل وفرش

دوراکلین سرویس‌امریکا خشکشوئی مبلمان‌موکت فرش تشك اتومبیل در محل مطابق با آخرین تکنیك متداول امریکا گرانترمطمئن‌تر۸۴۵۶۸۳ و ۸۴۸۳۹۶و ۸۴۸۳۹۵

آریوانگلیش سرویس
خشکشوئی
مبلمان موکت فرش پرده و تشك اتومبیل در محل
تلفن ۸۴۳۸۴۵
۸۴۲۱۷۰

کارخانه قالیشوئی‌اطلس
تلفن ۹۵۲۵۴۶ و ۹۷۵۴۳۰
آ ـ ۲۸۵۴۲

لیدرهوم‌سرویس
خشکشوئی مبلمان وفرش‌موکت واتومبیل پرده درمحل تمیزتر وارزانترین قیمت تلفن۸۵۶۵۳۰
آ ـ ۲۵۴۳۳

کلین سرویس پاکزا
خشکشوئی مبلمان موکت فرش پرده‌وکفپوش‌باآخرین متددرمحل
تلفن ۸۵۳۹۹۵
۱ـ۱۰

دیاموند سرویس اکسپرس
خشکشوئی موکت مبل‌فرش‌پرده اتومبیل در محل تلفن
۷۶۹۷۲۵
۱ـ۱۸ آ ـ ۲۴۱۰۷

شرکت ایران پالاگر
شستشوی موکت، مبلمان‌وتشک اتومبیل بامواد منحصر بفرد در محل
۷۵۵۷۷۹ و ۷۵۷۳۶۹
آ ـ ۲۵۴۳۲

کلین سرویس
خشکشوئی مبل فرش موکت با دستگاه وپرده بانصب مجانی ـ ۹۵۲۵۴۶
آ ـ ۲۲۴۳۱

آمریکن‌سرتیفاید
هوم‌سرویس خشکشوئی مبلمان فرش موکت پرده با آخرین تکنیک آمریکائی در محل ـ ۷۵۴۸۱۲ و ۷۵۸۴۹۶

قالیشوئی شربت‌اوغلی
۵۲۳۲۰۳ـ۹۲۶۱۸۹

آناهیتاسرویس‌بزرگترین
خشکشوئی مبلمان فرش موکت پرده‌در محل۷۹۵۳۰۷
آ ـ ۲۲۴۳۰

خشکشوئی پرده ظرف ۲۴ ساعت ۷۹۵۳۰۷

تعمیروسرویس شوفاژ

سرویس شوفاژ فوری ۷۵۸۶۷۹

سازمان فنی ۱۱۰ تعمیر و سرویس شوفاژ ۷۶۰۹۹۳ ـ ۷۶۵۸۹۴ـ ۷۶۳۷۸۵ ـ ۷۵۵۷۰۹

نصب نگهداری تعمیرات شوفاژ تهویه با شرایط بهتر شرکت روفتاب ۸۵۸۰۱۹

سرویس و نگهداری شوفاژ
شبانه روزی
۶۲۱۴۴۸

سرویس‌ونگهداری شوفاژ
۷۹۶۱۰۳

سرویس شوفاژ ۸۵۸۳۷۷ـ۸

موسسه سعدی شوفاژ
تاسیسات حرارت مرکزی تهیه‌و نصب شوفاژ سرویس فوری ـ
۲۸۵۶۸۲
۱ـ۵ آ ـ ۲۳۶۵۸

نصب‌وتعمیر ـ نگهداری
شبانه‌روزی شوفاژ ۷۹۳۸۹۷
آ ـ ۱۸۲۴۳

الکترو پطروسیان
سرویس و نصب شوفاژ وتهویه تلفن ۷۶۴۱۳۹ ۷۶۴۳۷۸
آ ـ ۲۱۴۳۰

تاپ دیوترم شوفاژ
مجرب‌ترین کادرتعمیرات‌و نصب تهویه ـ شوفاژ ـ کولر آبگرمکن ـ لوله‌کشی‌آب گرم وسرد ـ برق ـ رادیاتور باسرویس برای تمام نقاط
۷۶۴۴۰۳ و ۷۶۸۸۲۶

تعمیرات شوفاژ سالیانه گارانتی
۸۵۹۶۴۸

سرویس مجاز ارج
سرویس آبگرمکن بخاری‌پروکش کولر کانال‌کشی ساختمان‌ورنگ بخاری تلفن ۹۶۰۹۰۴
آ ـ ۲۵۲۱۳

نصب و سرویس شوفاژ بخاری و آبگرمکن فوری ۳۱۸۴۱۴

نصب فوری شوفاژ نقدواقساط
سرویس و تعمیرات
۸۳۳۱۹۰

راهنمای سرویس ارج
درسراسرکشور
۹۶۲۰۴۵
از ساعت ۷ صبح تا ۷ بعدازظهر

تعمیر تلویزیون

تعمیرگاه مجاز شماره ۱۱ شاوب لورنس
سرویس سیار فوری برای کلیه نقاط تهران و شمیرانات
تلفنهای ۶۶۷۱۷۱ ـ ۶۶۹۵۱۴ ـ ۴۲۷۳۳
SCHAUB-LORENZ

SCHAUB-LORENZ
تعمیرات
شاوب لورنس
وفیلیپس
۳۱۳۱۴۷
نصب آنتن تمام کانال رنگی

تعمیر تلویزیون فوری‌در منزل ۸۲۸۳۴۷

تلویزیون شما فوری در منزل تعمیر میشود ۲۷۴۷۷۰

تعمیرگاه مجاز شماره۷۸ **گروندیك ـ بلر**
با ضمانت‌نامه کتبی سرویس فوری سیار تلفن ۳۱۱۵۱۷

تعمیر همه نوع‌تلویزیون و نصب آنتن فوری ۷۵۱۷۲۰

شاوب لورنس فیلیپس
آر . تی . آی ، تافنکن، بلروسایر مارکها
۲۳۶۹۴۴

آنتن تمام‌کانال ورتیکال ضد زنك
با کانال آموزشی مجهز به دستگاه اچ باتعهد نصب و ضمانت برای مدت مدید با ارزانترین قیمت تلفن های ۹۵۱۲۲۱ـ۹۵۲۱۵۷

نصب آنتن تلویزیون کلیه‌کانالها فقط ۹۰۰ ریال
تلفن ۳۰۱۲۲۲ و ۳۰۵۳۹۲
آ ـ ۲۳۶۷۱

تزئینات ودکوراسیون

کاغذدیواری آلمانی موکت منصلی ونمدی پلاستر
(باشرایط دلخواه شما)
نمایشگاه مرکزی، چهارراه امیرکرم
۶۶۶۶۶۱ـ۶۶۶۶۶۵
۶۶۸۸۳۳ـ۶۶۸۸۳۲
شعبه کیشه ۶۳۲۹۱۴
۶۳۱۹۴۷
شعبه باشگاه ۶۶۰۷۷۲
نمایشگاه تجریش ۲۷۴۳۰۲

باسه تومان
باروزی ۳ تومان منزل و محل کارخود رابابهترین انواع کاغذ دیواری پرده‌کرکره موکت و کفپوش تزئین فرمائید.
تزئینات مارال۹۷۵۵۱۸

پرده نادری
پرده کرکره ـ کاغذ دیواری انواع موکت و دوخت و نصب پرده سعدی شمالی چهار راه سید علی تلفن
۳۰۵۲۲۵

سان استور
سان استور
مرکز عالیترین محصولات‌تزئینی ساختمان از معروفترین کارخانجات دنیا بقیمت‌تجارتی هوگاموکت در ۵نوع مختلف ـ پرزدار ـ مخملی اسپرت‌وساده بصورت تایل صددرصد قابل شستشو وانتقال کاغذ دیواری مخملی سداتین ساخت آلمان پدیده‌ای بی نظیر در صنعت تزئینات کاغذ دیواری ساندرز ساخت هلند درصدها طرح و رنگ . موکت‌پرزدارفوم دارو بدون فوم ساخت‌آلمان ، انواع موکت های نمدی گلدار و ساده وکبریتی خارجی .
سان استور
میدان ۲۵ شهریور اول خیابان سینا شماره ۲۲ تلفنهای : ۸۳۷۸۰۷ ـ ۸۳۴۹۵۴
کلیه کار های تزئیناتی وساختمانی و بنائی و نقاشی در اسرع وقت تلفن ۷۵۰۲۴۴
آ ـ ۲۴۱۸۹

نصب ـ تعمیرات ـ سرویس
کادر مهندسین مجرب . تلفن ۴۹۴۰۹
شوفاژ ـ تهویه مطبوع ـ سردخانه توسط

بوتیك گیت
از پنجشنبه افتتاح شد چهارراه ثریا روزولت تلفن ۸۳۲۱۶۸

داربست فلزی گلچین
نصب داربست ـ شستشوی نمای ساختمان رول‌پلاك سنك در اسرع وقت تلفن ۸۴۳۷۹۲

شن وماسه شکسته ودانه‌بندی‌شده
بتون باتیمان
در شمس‌آباد مجیدیه با قیمت‌تعیین شده اداره بررسی قیمتها تحویل میشود
لطفا برای عقد قرارداد به شرکت بتون باتیمان بلوار الیزابت پلاك ۱۴۱ مراجعه فرمائید .
برای کسب اطلاعات بیشتر با تلفن های ـ ۶۵۶۳۶۰ و ۱ـ۶۵۹۹۹۰ تماس‌حاصل فرمائید .

هنرستان‌موسیقی فروغی کرمانی
با امتیاز رسمی وزارت‌فرهنگ و هنر
کدام‌را انتخاب‌میکنید

فقط با ۶۰۰ تومان‌ما بشما یك گیتار آمریکائی ـ یا (سنتور) با جعبه‌ومضراب‌و کلید کوك یك جلد کتاب آموزشی‌یك کتاب آهنگ های خوانندگان روز یك . دفترچه نت‌باضافه‌دوماه یاددادن‌ساز بطورخصوصی ـ در منزل یا در هنرستان ساعت آزاد از ۸ صبح تا ۵ر۱۱ شب اشتباه نکنید ساز هیچگونه لطمه‌ای به درس و کار شما نمیزند
شرایط: ۱ـ سن از ۴ سال تا ۴۰سال ۲ـ دو قطعه عکس ۳ـ همراه‌داشتن‌شناسنامه‌عکس دار.
خیابان شاهرضا روبروی دبیرخانه‌دانشگاه‌ساختمان شرکت سهامی کتاب های جیبی تلفن ۶۶۴۷۹۳

نیازمندیهای اطلاعات

برای دادن آگهی تلفنی باشماره‌های ذیل تماس حاصل فرمائید

تلفنهای: ۳۱۱۲۲۶-۳۱۱۲۲۷

دنیای موکت

موکت نمدی آلمانی فقط به تزئیناتی‌ها هر متر مربع ۱۷۰ ریال

امیریه ـ معزالسلطان ۱۱۷۸

شرکت ناتالکو

۵۳۹۱۷۱ ـ ۵۳۸۵۴۸

۳ تومان

با روزی ۳ تومان کاغذ دیواری کفپوش ـ کرکره و موکت

ساناز

۹۲۳۹۲۰

۱ـ ۲۳ آ ـ ۲۳۵۰۶

دکوراسیون

سایت

معرف بهترین نوع موکت کاغذ دیواری ـ کفپوش پرده کرکره ـ فرش ماشینی

نقد و اقساط

تلفن: ۶۶۴۱۴۲

تزئیناتی پاتوک

کلیه کارهای تزئیناتی شما را با نازلترین قیمت در ۲۴ ساعت انجام میدهد تلفن های ۴۷۹۰۴ و ۴۷۹۵۸

شرکت ایران کلینر

تزئینات ساختمان، نصب موکت پرده کفپوش و کاغذ دیواری با قیمت مناسب درمحل انجام میدهد

۳۶۰۲۰۱

۱ـ ۱۵ آ ـ ۲۴۲۶۶

۴۸ ساعته

پرده کرکره آمریکائی

متری ۴۸ تومان ـ عالیترین موکت ـ کف پوش ـ کاغذ دیواری در اسرع وقت تلفن ۶۶۱۹۵۲ و ۴۰۱۰۵

تعمیر پرده کرکره

نقاشی ساختمان ـ کاغذ دیواری موکت ایرانی و خارجی در اسرع وقت پذیرفته می شود تلفن ۷۹۱۳۷۰

شرکت ایران کلینر

باکادری مجهز و با تجربه خشکشوئی مبلمان، فرش، موکت، پرده، کفپوش، تشک اتومبیل وپاککردن شیشه را بادستگاه های تمام اتوماتیک و مواد منحصر بفرد باآخرین تکنیک آمریکائی در محل انجام میدهد.

۳۶۰۲۰۱

ا ـ ۲۳۹۸۵

برای ساختمان شما

پاکتان

انجام کلیه امور نظافتی نقاشی و دکوراسیون ساختمان ۸۳۸۱۷۲ و ۸۲۴۵۸۱

تعمیر ـ اسفالت ونقاشی ۶۲۵۷۳۲

شرکت ایران پالاگر

نظافت کلیه قسمتهای ساختمان ۷۵۵۷۷۹ و ۷۵۷۳۶۹

آ ـ ۲۳۲۵۲

چکه سقف

ایزولاسیون پشت بام بدون خرابی، اسفالت و قیر گونی ۷۵۰۶۳۴

موسسه ساختمانی نماشور

شستشوی سنگهای ساختمانی کف ساب آجر ورول پلاک ۳۵۹۳۰۰

شرکت نشتجو

محل آسیب‌دیده و ترکیدگی لوله های آب را بادستگاه پیدا کرده و با جزئی حفاری قسمت فرسوده را تعویض مینماید تلفن ۲۷۷۹۹۳ ـ ۲۷۷۹۹۲

داتسون

قابل توجه شرکت های ساختمانی و راه‌سازی

وانت داتسون

۱۵۰۰ آماده تحویل

تلفن ۳۵۳۸۲۰ و ۳۵۳۶۵۳

آسفالتکاری و بنائی ساختمان

۳۵۴۸۸۳

نقاشی ساختمان باقیمت مناسب

۸۲۹۳۳۴

صادکو

فروش و نصب سقفهای کاذب تلفنهای ۸۱ـ ۷۶۱۲۸۰

نقاشی ساختمان تلفن ۴۷۱۴۳ و ۹۲۴۳۸۰

آسفالت و عایق

شمیران ـ قلهک ـ تلفن

۲۶۱۳۲۷

ایزوبام تکس

جلوگیری ازچکه بام و رطوبت با تضمین فوری ۸۵۴۸۲۵ و ۲۳۶۵۷۵ و ۸۴۸۹۷۹

آسانسور

تعمیر و نگهداری آسانسور

۶۲۱۴۴۸

لوله کشی گاز

لوله‌کشی گاز با تائید شرکت ملی گاز هومیکو تلفن ۷۵۵۶۹۱

طرح و اجرای حرارت مرکزی آب‌رسانی ولوله کشی گاز تلفن ۹۳۳۰۷۷ ۹۳۳۶۷۶

لوله بازکنی

لوله بازکنی ولوله‌کشی مقدم ۹۲۵۳۷۴

لوله بازکنی روزولت

۳۶۰۴۳۹

بازکردن هرنوع فاضلاب باتراکم پذیرفته میشود فروشگاه کارون ـ ۹۶۰۷۷۶

لوله بازکنی فقط ۲۵ تومان فوری یکساعته ۷۶۵۲۴۴

لوله بازکنی ۲۵ شهریور

۳۵۴۸۸۳

لوله بازکنی یکساعته

۹۲۴۳۸۰

لوله بازکنی ولوله‌کشی روزولت ۴۷۱۴۳

سازمان فنی ۱۱۰

رفع گرفتگی هر نوع لوله با دستگاه الکتریکی ۷۶۰۹۹۳ و ۷۶۳۷۸۵ و ۷۶۵۸۹۴

لوله باز کنی فوری ۹۵۲۹۲۵

لوله‌بازکنی و لوله‌کشی ۶۵۰۵۴۴

۱ـ ۳ آ ـ ۲۳۷۰۹

تخلیه چاه

تخلیه چاه

تعمیر چاه ولوله‌بازکنی فوری‌هما تلفن ۵۴۶۴۱۶

تخلیه چاه

۹۲۹۳۲۰

متر مکعب ۲۰ تومان

تخلیه چاه ولوله‌کشی

اداره دولتی متری ۱۰ تومان

۵۴۸۱۶۸

لوله بازکنی سعدی

۳۵۵۴۷۳

مورد نیاز

پول شرطی نیازمندیم ۸۴۵۵۴۴

۱ـ ۲۵ آ ـ ۲۲۹۲۳

به پول راکد شما و انتقال مبیع با بهره عالی نیازمندیم

تلفن ۸۵۹۵۰۶

پول شرطی نیازمندیم ۸۲۲۶۵۹

پول‌شرطی موردنیاز ۳۱۹۰۶۷

آ ـ ۲۱۸۶۰

قبوض

خریداوراق قرضه‌دولتی و قبوض مرحله سوم و قبوض‌شهرداری ۴۵۹۵۷

معاملات تلفن

به نفع شماست قبل از خرید و فروش تلفن با ۸۵۳۰۳۱ تماس بگیرید.

خرید و فروش تلفن ۶۶۲،۶۶۲

خرید و فروش تلفن ۶۶۱۸۱۸

خرید و فروش تلفن ۴۷۶۱۲

خریدوفروش هرنوع تلفن ۲۹۴۰۵۰

ا ـ ۱۸۰۴۱

خرید و فروش تلفن ۳۱۷۴۳۷ اسلامبول کمپانی ۱۷ و ۲

خرید و فروش تلفن ۶۶۷۸۵۰

خرید

تلفن ۳ و ۷ و ۶۲

خریداریم ۳۰۳۲۳۷

۳و۴و۵و۶ خریداریم ۳۱۴۵۷۶

ا ـ ۲۱۸۳۰

خریدار تلفن ۳۰۳۰۵۱

خرید تلفن ۵۳۳۰۳۰

خریدار تلفن ۶۶۵۴۶۶

خریدار تلفن ۲۳۹۱۹۱

فروش

فروشنده تلفن ۳۰۳۰۵۱

فروشنده تلفن ۶۶۵۴۵۵

فروش تلفن ۵۲۳۰۳۰

فروشنده تلفن ۲۳۹۱۹۱

تلفن ۷۹ فروشنده‌ایم تلفن ۷۹۹۰۳۱

کاباره

یك شب عالی و فراموش نشدنی در بزم‌خانوادگی

کاودرژان

شما هم‌دراین بزم‌شرکت کنید

تلفن های رزرو ۶۸۷۰۸۰ ـ ۶۸۶۰۸۰

شکوفه نو

یکی از چهار کاباره بزرك جهان

بهترین برنامه های ایرانی و خارجی را همه شب تقدیم میکند.

تلفن های رزرو ۵۴۴۰۴۴ ـ ۵۴۳۰۳۳

باکارا

پیشرو کاباره‌های‌ایران همه شب مجموعه‌ای از برنامه های خارجی و ایرانی را برای شما انتخاب کرده است تلفن های رزرو ۶۲۸۲۰۸ ـ ۶۲۵۱۷۷

کاباره لوکولوس

با برنامه های سرگرم کننده ودلنشین ایرانی‌و خارجی‌وغذا های‌دلچسب از خانواده‌محترم‌پذیرائی میکند تلفن رزرو میز

۳۱۸۶۶۳

افق طلائی

یك شب خاطره‌انگیز و رویائی برای شما تدارك دیده است.

از بهترین برنامه ها و دلپذیر ترین غذا های متنوع ما استفاده کنید

تلفن های رزرو

افق طلائی

۳۰۴۴۵۵ ـ ۳۹۱۰۴۴

رستوران‌ها

رستوران خودمونی

پذیرائی ناهار و شام و سفارشات تلفنی با مدیریت جدید ۶۶۵۱۱۸

غذای آماده

برای هرگونه موسسه ۵۰ الی یکصد ریال

تلفن ۳۶۴۸۳۲

آگهیهای متفرقه

امتیاز پاسپورت دانشجوئی خریداریم تلفن ۸۵۷۲۹۷

بیک جواز سوپرمارکت نیازمندیم تلفن ۲۳۱۴۹۴

کرکره چوبی

میشلر MISCHLER

سرما، گرما و نور از کرکره چوبی میشلر عبور نمیکند

پارکت BW

نمایشگاه: شاهرضا کوچه فتوحی

۸۲۹۳۹۰ ـ ۸۲۴۳۰۷

۸۲۴۸۷۰ ـ ۸۲۹۵۹۶

سك فروشی اکازیون

سگ ۶ماهه ایتالیائی زیبا که دارای شناسنامه و شجره‌نامه می‌باشد قهوه‌ای رنگ واز نژاد سگهای کوچولو و تربیت‌شده‌از آلمان بفروش میرسد تلفن ـ ۸۴۰۲۷۹ از ۸صبح‌تاشب(کمال)

تخلیه‌چاه‌خدمات فنی پات‌مترمکعبی

۲۰ تومان تلفن ۴۷۶۳۴

تخلیهٔ چاه فاضلاب ولوله بازکنی

ارزانتر از همه جا ـ شرکت شوش ۸۲۱۱۵۵

تخلیه چاه فاضلاب

تخلیه چاه فاضلاب وتوالت وسپینك‌تانك‌و موسینیك ساختمان‌آنها وکانال‌کشی وحفرچاه با دستگاه موتوری شرکت ایران شوشتر ۸۳۰۷۲۲ ـ ۸۲۹۵۵۶

شرکت تضامنی مصطفی گلپایگانی ـ پسران وبرادران

نمایندگی رسمی محصولات شرکت سهامی کارخانجات صنعتی ایران ناسیونال.

مینی بوس ۸ : ۵ مرسدس بنز ایران ناسیونال

بصورت مسافربری با ۲۱ سرنشین در دو نوع (شیشه خم وشیشه راست)

بادیفرنسیال بزرگ ـ تحویل ۴ ماهه نقد و اقساط

آدرس: سیمتری نظامی سه راه مختاری شماره ۲۰۰۲

تلفنهای:

۵۳۹۸۱۷ ـ ۵۳۹۳۲۰ ـ ۵۲۳۱۲۵ ـ ۵۳۶۳۰۱ ـ ۵۲۷۹۰۰

شرکت ملی گاز ایران

آگهی

شرکت ملی گاز ایران

جهت‌عملیات خودبه قطعه‌زمینی بمساحت ۱۰۸ متر مربع واقع درقریه قلعه‌دو پلاك ۱۲۵ فرعی‌از ۱۵۵ اصلی دهستان غاربخش ۱۲ تهران احتیاج دارد که بمالکین آن آقایان ابراهیم خواجه‌نوری‌و بهمن معزی‌وبانو شایسته‌آریابان غفوری‌دسترسی نمیباشد مراتب بدینوسیله‌اعلام میشودتامالکین با در دست داشتن اسناد مالکیت خود ظرف یك هفته از تاریخ نشر این‌آگهی بامور حقوقی‌شرکت ملی گاز ایران واقع در خیابان روزولت کوچه طهمورث ـ تهران‌مراجعه نمایند درغیر اینصورت نسبت به تحصیل زمین از طریق هیات‌سه‌نفری اقدام خواهد شد. م‌الف ۲۰۵۷۶

شرکت ملی گاز ایران

شرکت مهندسی گرن

تعدادی کارگر جهت کارهای‌استیل کاری بعد ازیك دوره کار آموزی استخدام مینماید و در دوران کار ـ آموزی از حق و مزایا بهره‌مند خواهند بود

به آدرس جاده آبعلی بعداز کارخانه فیلیپس دست‌چپ ۲۰متری هما گروه تولیدی و صنعتی شرکت مهندسی گرن یابه‌تلفن ۷۸۲۱۱۹ مراجعه نمایند.

DURAL

دورال استخدام میکند

شرکت دورال جهت تکمیل کادرفنی کارخانه خود واقع در تهران افراد زیر را برای کار تمام وقت به‌همکاری دعوت می‌نماید.

۱ـ مدیر برنامه ریزی تولید

دارای تحصیلات لیسانس و تجربه عملی در واحدهای صنعتی با آشنائی کافی بزبان‌انگلیسی

۲ـ نقشه‌کش طراح

دارای دیپلم متوسطه و ۲سال تجربه

۳ـ تکنسین میکانیك

دارای تجربه کامل در تعمیرات ماشین‌آلات‌صنعتی

۴ـ کارگر قالب ساز

دارای ۲سال تجربه کار

۵ـ کارگر فنی

دارای تجربه کار با ماشین‌آلات صنعتی‌سنگین از واجدین شرایط تقاضا میشود جهت‌مصاحبه از ساعت ۹صبح الی ۵ بعدازظهر بکارگزینی شرکت واقع‌درخیابان محمدرضاشاه (یوسف‌آباد ایستگاه اول شماره ۶۸ مراجعه فرمایند.

مهندسین مشاور نظام عامری ـ کمونه ـ خسروی

تعدادی تکنیسین باتجربه رادر امورساختمانی جهت نظارت کارگاهی در شهرستانهای اصفهان و شیراز به همکاری دعوت مینماید.

واجدین شرائط می‌توانند روزهای چهاردهم‌و پانزدهم دیماه صبحها از ساعت ۹ الی ۱۲ به آدرس: خیابان کاخ‌جنوبی ـ خیابان سزاوار شماره ۹۲ طبقه همکف مراجعه فرمایند.

IMMEDIATE EMPLOYMENT FOR MECHANICAL AND CHEMICAL ENGINEERS

An International Pharmaceutical Company with headquarters in U.S.A. invites applications for employment in Tehran for one Mechanical and one Chemical Engineer, preferably foreign graduates, fluent in English for PLANT ENGINEER and PRODUCTION SUPERVISOR positions.

We offer free insurance, medical plan, and profit sharing: salary commensurate with qualifications and experience, and a five day work week.

For appointment to interview please write in confidence giving experience and qualification to Personnel Manager, Ref. No. 343 Ettela'at.

کارخانه صنعتی علاءالدین باحقوق مکفی استخدام مینماید

۱ـ مهندس مکانیك‌باسابقه درکنترل‌مرغوبیت

۲ـ سرپرست قسمت پرسکاری با حداقل ۵ سال سابقه کار.

۳ـ برقکار صنعتی باسابقه.

۴ـ کارمند جهت سفارشات خارجی تسلط کامل بزبان انگلیسی‌ونامه‌نگاری(بزبان‌انگلیسی) و حداقل دوسال سابقه در کار سفارشات.

۵ـ کارمند سفارشات جهت تعقیب وترخیص کالا.

۶ـ ویزیتور لوازم خانگی دارای اتومبیل و سابقه کار.

۷ـ تحصیلدار با سابقه کار وضامن معتبر،

واجدین شرایط همه‌روزه بین ساعات ۹صبح الی ۴بعدازظهر به محل کارخانه واقع‌درکیلومتر ۱۴ جاده مخصوص کرج مراجعه نمایند.

نیروی دریائی شاهنشاهی

آگهی استخدام

نیروی دریائی شاهنشاهی به تعدادی غیر نظامی‌دیپلم که آشنائی به حسابداری‌ـدفترداری و بایگانی و ماشین‌نویسی فارسی ولاتین داشته باشند جهت خدمت در تهران احتیاج‌دارد داوطلبین واجدشرایط زیر می توانند جهت کسب اطلاعات بیشتر همه روزه باستثنای روز های تعطیل و پنجشنبه ها از ساعت ۸ الی۱۵ به معاونت پرسنل (مدیریت استخدام) واقع در خیابان سپهبد زاهدی جنب مسجدالرحمن مراجعه نمائید.

شرایط عمومی استخدام

۱ـ تابعیت دولت شاهنشاهی ایران.

۲ـ متدین بیکی از ادیان (اسلام ـ مسیحی ـ کلیمی ـ

۳ـ داشتن برك پایان خدمت یا معافیت دائم.

۴ـ حداکثر سن برای داوطلبین ۳۰ سال تمام‌می ـ باشد.

م‌الف ۲۰۵۶۹

کارخانجات صنعتی ایران ناسیونال

به‌تعداد زیادی کارگر فنی‌وغیرفنی بشرح زیر نیازمند است:

مکانیك	قلزکار
صافکار	قالبساز
جوشکار	تراشکار
برقکار	تعمیرکار برق
لوله‌کش	تعمیرکار ابزاربادی
ورق‌کار	کارگر ساده
مونتاژکار	

متقاضیان میتوانند همه‌روزه از ساعت ۶ صبح تا ۲ بعد از ظهر به اداره استخدام کارخانجات ایران ـ ناسیونال واقع در کیلومتر ۱۸ جاده کرج مراجعه نمایند.

یك شرکت معتبر جهت تکمیل کادر پرسنلی خود بافراد زیر نیاز دارد

۱ـ حسابدار

وارد بامور دفاتر مالی (بازنشستگان ارجحیت دارند)

۲ـ کارگر ساده

دارا بودن برك معافی و برك تحصیلی ششم ابتدائی

تلفن ۸۳۷۳۱۱

مهندسین مشاور سودتك ایران

مهندس کشاورزی با سابقه کاردر مدیریت بطور نیمه وقت استخدام می نماید. تسلط بزبان فرانسه یا انگلیسی ضروری است.

واجدین شرایط لطفا با تلفنهای ۱۶و ۶۸۴۸۱۵ با آقای پیروزی تماس حاصل فرمایند

آگهی استخدام

یك شرکت معدنی

بیك نفر مهندس معدن که حد اقل ۳ سال در کار استخراج سابقه داشته باشد و یك نفر مهندس متالوژیست با سابقه حد اقل ۳ سال که از عهده اداره یك کارخانه فلواسیون سرب و روی بر آید احتیاج دارد

از داوطلبان استخدام خواهشمند است قبل‌از ظهر بدفتر شرکت واقع در خیابان تخت‌جمشید شرقی بعداز خیابان بهار شماره ۵۹۱ مراجعه فرمائید. ۱ـ۲

آگهی (نوبت دوم)

دعوت مجمع عمومی عادی بطور فوق‌العاده و مجمع عمومی فوق‌العاده صاحبان سهام شرکت تولیدی پلی‌بافت (سهامی خاص)

بدینوسیله باطلاع عموم سهامداران شرکت تولیدی‌پلی بافت(سهامی‌خاص)میرساندچون‌درجلسه‌مورخه ۱۱ر۱۰ر۵۴ طبق اساسنامه اکثریت لازم حاصل نگردید لذا جلسه‌مجمع عمومی عادی بطور فوق‌العاده و مجمع عمومی فوق‌العاده (نوبت دوم) در ساعت ۹ صبح روز شنبه ۲۷ر۱۰ر۵۴ در محل دفتر شرکت واقع در خیابان حافظ کوچه ایرج پلاك ۴۶ تشکیل میگردد.

دستور مجمع:

۱ـ انتخاب اعضاء هیئت مدیره و مدیر عامل وبازرس.

۲ـ ازدیاد سرمایه.

۳ـ اصلاح بعضی از مواد اساسنامه

۴ـ اتخاذ تصمیم درباره خط مشی آینده شرکت

از سهامداران محترم خواهشمند است با رعایت مفاد اساسنامه در راس ساعت مقرر اصالتا ووکالتا در محل‌نامبرده حضور بهمرسانند.

هیئت مدیره

کارخانه ویتاناجهت تکمیل کادر فنی خود به اشخاص زیر نیازمند است:

۱ـ تکنیسین برق درجه یك دارای تجربه در تعمیرات ویا نصب‌ماشین آلات صنعتی

۲ـ مکانیك‌درجه‌یك ماشین آلات صنعتی

۳ـ تراشکار درجه یك

۴ـ آهنگر دارای‌تجربه در جوشکاری ولوله‌کشی

ازمتقاضیان‌دعوت‌میشود با تلفن (۹۵۱۰۶۱) تا (۹۵۱۰۶۳) تماس بگیرندو یا بکارخانه ویتانا واقع در جاده جنوبی کرج‌مجاور بیمارستان شماره ۲ بیمه مراجعه فرمایند.

شرکت سهامی الکتریک استورج باطری ایران استخدام میکند

۱ـ مکانیك‌ماشین‌آلات تولیدی

سن ۲۵ الی ۵۰ سال

تجربه در امر تعمیرات ماشین‌آلات تولیدی

۲ـ قالب ساز

سن ۲۵ الی ۵۰ سال

تجربه در امر قالب‌سازی

متقاضیان به‌کارگزینی شرکت واقع‌در کیلومتر ۱۴ جاده مخصوص کرج کارخانه ری. او. واك مراجعه نمایند.

گمشده

راننده محترم پیکان ـ تلویزیون ناسیونال ما در اتومبیل شما جامانده ومیدان خراسان پیاده شدیم باتلفن ۵۹۲۰۵۱ ـ ۸۵۸۷۷۷ تماس بگیرید.

آ ـ ۲۳۸۵۹

ده‌هزار ریال مژدگانی

کیف دستی محتوی چک و گواهینامه رانندگی و کارت شناسائی مفقود گردیده ازیابنده تقاضا میشود برای دریافت مژدگانی وتحویل آنها بتلفنهای ۶۳۱۵۲۱ یا ۹۲۶۰۶۷ مراجعه نمایند.

دکتر شاپور فولادی

۱ـ۲ آ ـ ۱۶۳۴۷

یک برگ سهم الف بشماره‌موقت ۳۶۰۰ مورخ ۲۵ر۱ر۵۳ شرکت پس‌انداز ووام مسکن کوروش بزرگ بنام اینجانب یوسف ـ یوسف‌زاده مفقود از درجه‌اعتبار ساقط است.

آ ـ ۲۴۲۷۷

آگهی استخدام رسمی

گمرک ایران، طبق مفاد قانون استخدام کشوری ۲۱۲ نفر را از طریق امتحان و مسابقه بشرح زیر استخدام میکند

ردیف	عنوان طبقه شغلی	محل جغرافیائی خدمت	تعداد	شرایط احراز	گروه قطعی
۱	حسابدار (۴)	برای هریك از شهرستانهای بندر ریهلوی و جلفا (۲) نفر و هریك از شهرستانهای اهواز و بندر شاهپور (۱) نفر	۶	دارابودن دانشنامه فوق لیسانس یا لیسانس در رشته حسابداری و طی دوره کارآموزی در زمینه مربوطه.	۷
۲	حسابدار (۱)	برای تهران (۱۷) نفر و هریك از شهرستانهای زاهدان، مشهد، بندر ریهلوی (۲) نفر و هریك از شهرستانهای بازرگان، خرمشهر، بندر رعباس، درگاهان (بندر رعباس)، بندر لنگه، کونك (بندر لنگه)، عسلویه (بوشهر)، بندر شاهپور، قصرشیرین، همدان، خمیر (بندر رعباس) (۱) نفر	۳۴	دارابودن مدرك دیپلم کامل متوسطه و طی دوره حسابداری مقدماتی و موفقیت در آن.	۴
۳	متصدی امور دفتری (۲)	برای تهران (۱۷) نفر، خرمشهر (۳) نفر و هریك از شهرستانهای شیراز، بندر شاهپور (۲) نفر و هریك از شهرستانهای بازرگان، مشهد، جلفا، تیاب (بندر رعباس) (۱) نفر	۲۸	دارابودن مدرك دیپلم کامل متوسطه و طی دوره کارآموزی در زمینه مربوطه.	۴
۴	بایگان (۳)	برای تهران (۲۱) نفر و اصفهان (۱) نفر	۲۲	دارابودن مدرك دیپلم کامل متوسطه و طی کلاس بایگانی	۴
۵	تکنسین آمار (۱)	برای تهران (۵) نفر و هریك از شهرستانهای اصفهان، تبریز، جلفا، سرو (رضائیه)، سنندج، همدان، قشم، درگاهان (بندر رعباس) گناوه (۱) نفر	۱۴	دارابودن مدرك دیپلم کامل متوسطه در رشته‌های ریاضی یا طبیعی و طی دوره کارآموزی در زمینه مربوطه.	۴
۶	انباردار (۲)	برای آبادان (۴) نفر تهران (۳) نفر، خرمشهر (۲) نفر و هریك از شهرستانهای جلفا، بوشهر، ریگ، بندر رعباس، بندر شاهپور بندر ریهلوی، شیراز، خسروی، کرمانشاه (۱)	۱۸	دارابودن مدرك پایان تحصیلات دوره اول متوسطه و طی کلاس انبارداری سایر شرایط: " سپردن تضمین ملکی یا نقدی بتناسب شغل مورد تصدی حداکثر بمبلغ سیصد هزار (۳۰۰۰۰۰) ریال و حداقل بمبلغ پنجاه هزار (۵۰۰۰۰) ریال"	۳
۷	بایگان (۲)	برای خرمشهر (۶) نفر و هریك از شهرستانهای زاهدان، بازرگان، گناوه (۲) نفر و هریك از شهرستانهای بندر شاهپور، شیراز، بوشهر، خارك (۱) نفر	۱۶	دارابودن مدرك پایان تحصیلات دوره اول متوسطه و طی کلاس بایگانی	۳
۸	جعبه‌دار نقدی (۱)	برای هریك از شهرستانهای بندر شاهپور، خرمشهر، کرمان، جاسك، سنندج، جلفا، اصفهان، دیلم (۱)	۸	دارابودن مدرك پایان تحصیلات دوره اول متوسطه و طی دوره کارآموزی در زمینه مربوطه. سایر شرایط: " سپردن تضمین ملکی یا نقدی حداکثر بمبلغ سیصد هزار (۳۰۰۰۰۰) ریال	۳
۹	کاربرداز (۱)	برای هریك از شهرستانهای تهران و جلفا (۱) نفر	۲	دارابودن مدرك پایان تحصیلات دوره اول متوسطه و طی دوره کارآموزی در زمینه مربوطه.	۳
۱۰	متصدی کنترل بار	برای تهران (۱۴) نفر و هریك از شهرستانهای خرمشهر، جلفا (۹) نفر آبادان (۵) نفر و هریك از شهرستانهای بازرگان، بوشهر، اصفهان (۲) نفر و هریك از شهرستانهای شیراز، آستارا، خسروی، دفتر گمرکی شهر (خرمشهر)، همدان، زاهدان، مشهد (۱) نفر	۵۰	دارابودن مدرك پایان تحصیلات دوره اول متوسطه و طی دوره کارآموزی در زمینه مربوطه.	۳
۱۱	ماشین‌نویس (۱)	برای هریك از شهرستانهای آبادان، اهواز، شیراز (۱) نفر	۳	دارابودن مدرك پایان تحصیلات دوره اول متوسطه و دارابودن گواهینامه ماشین نویسی فارسی یا لاتین.	۳
۱۲	نظافتچی	تهران (۲) نفر	۲	دارابودن مدرك پایان تحصیلات دوره ابتدائی	۱
۱۳	پیشخدمت (۱)	تهران (۹) نفر	۹	دارابودن مدرك پایان تحصیلات دوره ابتدائی	۱

توجه:
در مورد ردیف یك (حسابدار ۴) دانش آموختگان بهره مند از آموزش رایگان که با استخدام در گمرك ایران تمایل دارند نیز میتوانند شرکت نمایند.

به داوطلبان بومی که واجد شرایط لازم باشند و از عهده امتحانات مقرر برآیند در شرایط مساوی حق تقدم داده خواهد شد.

داوطلبان واجد شرایط میتوانند برگ درخواست ذیل این آگهی را تکمیل و باضمیمه ۲ قطعه عکس ۳×۴ خود و رسید بانکی مبنی بر پرداخت مبلغ چهارصد (۴۰۰) ریال برای ردیف یك و مبلغ سیصد و پنجاه (۳۵۰) ریال برای ردیفهای دو لغایت یازده و مبلغ یکصد و پنجاه (۱۵۰) ریال برای ردیفهای ۱۲ و ۱۳ در یکی از شعب بانك ملی ایران بحساب شماره ۹۸۰ خزانه نزد بانك مرکزی ایران بعنوان (حساب بحق ثبت نام داوطلبان استخدام) حداکثر تا ده روز بعد از انتشار این آگهی با پست سفارشی بنشانی اداره کارگزینی گمرك ایران واقع در تهران خیابان داور ارسال دارند.

به مدارکی که فاقد رسید بانکی و یا ناقص باشد و یا بعد از این مهلت به پست تحویل داده شود ترتیب اثر داده نخواهد شد" وجه مذکور بهیچوجه مسترد نمیشود."

محل و تاریخ توزیع پروانه ورود بجلسه امتحان: الف ـ داوطلبان تهران، اصفهان، بندر ریهلوی، آستارا روزهای چهارشنبه و پنجشنبه (۵۴/۱۱/۲ و ۵۴/۱۱/۳) در اداره کارگزینی گمرك ایران واقع در تهران خیابان داور.

ب ـ بقیه داوطلبان جهت دریافت پروانه ورود بجلسه امتحان روز پنجشنبه ۵۴/۱۱/۹ با توجه به محل خدمت مورد تقاضای خود بیکی از مراکز زیر مراجعه نمایند.

۱ ـ داوطلبان استخدام در مناطق کرمانشاه، قصرشیرین، همدان، سنندج، خسروی، به گمرك کرمانشاه واقع در شهرستان کرمانشاه.

۲ ـ داوطلبان استخدام در مناطق تبریز، جلفا، بازرگان، سرو (رضائیه) به گمرك تبریز واقع در شهرستان تبریز.

۳ ـ داوطلبان استخدام در مناطق آبادان، بندر شاهپور، اهواز، خرمشهر، دفتر گمرکی شهر (خرمشهر)، خارك به گمرك خرمشهر واقع در شهرستان خرمشهر.

۴ ـ داوطلبان استخدام در مناطق شیراز، عسلویه (بوشهر) بندر ریگ، بوشهر، گناوه، دیلم به گمرك شیراز واقع در شهرستان شیراز.

۵ ـ داوطلبان استخدام در مناطق مشهد، زاهدان به گمرك مشهد واقع در شهرستان مشهد.

۶ ـ داوطلبان استخدام در مناطق بندر رعباس، درگاهان، بندر لنگه، خمیر، کونك (بندر لنگه)، تیاب، قشم، جاسك، کرمان به گمرك بندر رعباس واقع در شهرستان بندر رعباس.

توجه:
پروانه های ورود بجلسه امتحان از ساعت ۸½ الی ۱۳ روزهای مذکور توزیع خواهد شد. محل و تاریخ برگزاری امتحان در پروانه ورود درج گردیده است.

برگ درخواست شغل از گمرك ایران

نام خانوادگی ... نام ... نام پدر ... شماره شناسنامه ... محل صدور ... تاریخ تولد ...

مدرك و رشته تحصیلی ... وضع خدمت وظیفه ... داوطلب شغل (فقط یك شغل)

محل جغرافیائی مورد تقاضا (فقط یك محل).

نشانی کامل: شهر ... خیابان ... کوچه ... شماره منزل ... تلفن ... امضاء داوطلب

اطمینان میدهم که محل سکونت من در شهرستانی است که در آن تقاضای استخدام کرده ام و در صورتیکه ... استخدام شدم بهیچوجه تقاضای انتقال نخواهم کرد.

امضاء داوطلب

گمرك ایران

محیط طباطبائی

این رشد ، مردی که فلسفه اسلامی را به اروپا رسانید

هشتصدمین سال درگذشت ابن رشد

ابن رشد (۵۲۰ ـ ۵۹۵) ه (۱۱۲۶ ـ ۱۱۹۸) م

چند روز پیش تاریخ فرهنگ جهان هشتصدمین سال قمری وفات بزرگترین حلقه ارتباط میان‌فرهنگ اسلامی و فرهنگ مغرب زمین را پشت سر گذارد. در این جهان خفته و آشفته که همه جهانیان درطول مدت سه قرن متوالی فرهنگ آغاز بیش‌از پیش‌پای خویشتن چیزی و کسی رانمیتوانند بنگرند از ابن‌رشد اندلسی که نهضت فکری اروپا را بدنبال آثار خود میکشید و بزرگانی مانند سن‌توماس‌داکن ورژه باکن رابه‌اخذ وجذب وطرح مسائل تازه فکری برمیانگیخت در وطن‌او اسپانیا، نخستین کانون غربی حکمت ابن‌رشد ودر ایتالیا که‌باوجود تلاش کلیسا برای‌تحریر فلسفه‌ابن رشد در «پادوا» بخصوص از تسلیم به دلخواه کشیشان برای محو تعلیمات او سرمیتافت و آثار ارسطو را ازراه شرح و تفسیر باز بربساط درس و بحث می‌نهاد .آری دراین‌آفاق‌روشن‌فردی، جمعی، انجمنی‌یا دانشگاهی ازاین‌پیشاهنگ واقعی نهضت فکری جهان غرب یادی نکرد .

امروز در اروپا پژوهشگری انصاف پیشه مانند ارنست‌رتان به‌ندرت میتوان یافت که بعداز مسیح ابن‌رشد را برای نمونه برداری از هر انسان و انسان حکیم برگزیند واو را درمقام برجسته مظهرفکر و فرهنگ اسلامی جای بدهد . آری جهان غرب چنان آفت زده زندگانی مادی ونفت زده دربرابر شرق اسلامی شده است که حاضر نیست در گوشه حوادث جاری اسپانیا یااندلس دیروز ، از بزرگترین متفکری که تاریخ علم و فلسفه ازاین سرزمین بیاد دارد یادی بکند. وقتی بازرگانان کالای اندیشه درمجامع فکری مختلف دور هم‌جمع میشوند از پرتو چنین شمع‌جهان افروزی پرتوی برنمیگیرند واز مردی همچون ابن‌رشد یااوررویس صاحب‌مکتب اوررئیسم یادی نمی‌کنند .

چند هفته پیش مجمعی از مشتغلین به مسائل فلسفی مربوط به مغرب‌زمین اجتماع سالنامه و معمول خود را در کنارمشهد رضا(ع) برپا کرد و اعضای خودرا از اکناف جهان به‌ایران برای حضور در این اجتماع فراخواند آنروز پیش خودچنین میاندیشیدم که درچنین اجتماعی موضوعی تصادف سال ۱۹۷۶ میلادی ـ ۵۹۵ هجری باهشتصدمین سال وفات ابن رشد دراین مجمع ازطرف شرکت کننده‌ای طرح‌خواهد شدو تصمیم خواهند گرفت که در برنامه کارسال آینده مجمع متفلسفان برگزاری مراسمی رابدین مناسبت پیش‌بینی کنند و محل اجتماع سال آینده را در دوره۱۹۷۶ به شهر قرطبه در اسپانیا که مولدوموطن ابن‌رشد و یامراکش که ملجاء او شمرده میشود محول سازند.

از افرادی که شاهد اجتماع مشهد بودند نشنیدم که در این باره مذاکره‌ای شده یا تصمیمی گرفته باشند. خوشبختانه این مسامحه یا غفلت هم که مجال وفرصت کوتاهی برای جبران دارد چه ازیازدهم دسامبر ۱۹۷۵ تادهم دسامبر ۱۹۷۶ موقع ومجال کافی برای تمهید مقدمات برگزاری مراسمی به‌یادبود تصادف‌باهشتصدمین‌سال وفات‌ابن‌رشد باقی است .

عجب‌است که از جامعه عرب که‌بموقع خودبرای برگزاری مراسم یادبودابن‌رشد، غزالی و معزی وفارابی مسامحه‌ای روا نمیداشت چرا دریادآوری از دانشمندی‌که سرمایه آبرو واعتبار فلسفه و فرهنگ اسلامی در سرزمین خلافت عربی وبوده چنین بی‌اعتنایی بخرج داده است .

بیاد دارم در مهرجان‌ابن‌سینا که‌جامعه عرب در آغاز سال ۱۳۳۱ شمسی در بغداد برپا کرده بود دکتر داودچلبی نماینده موصل که ضمن طرح بحث راجع به‌اصل کلمه سینا به تصور وجود اصل سریانی شیناو عبری شینه برای کلمه ، ازقول یکی از فرانسویان خاور شناس عضو و فد مصری درهمان کنگره بغداد امکان برگزاری مراسمی را درمحافل علمی تل‌ابیب خبر میداد . اما امروز برای ابن‌رشدی که وقتی مغضوب منصور پادشاه مراکش واندلس شده بود اورا مجبور به اقامت اضطراری در الیسانه شهرک یهودی‌نشین اندلس کرد بدین گناه که متعلمان وناقلان حکمت ابن‌رشد در اندلس ونواحی‌مجاور آن بیشتر از یهودیان حکمت آموخته مکتب او بودند حتی در تل‌ابیب ودانشگاه سن‌ژزف بیروت هم که ناشر ومترجم آثار ابن‌رشد به زبان فرانسه شناخته شده نامی ازاو درمیان نیامد،

ارباب اطلاع میدانند یکی‌از آثارمعروف ابن‌رشد کتابی است بررد کتاب «تهافت» که غزالی طوسی در انتقاد حکمای اسلام وحمله به‌ابن‌سینا وفارابی دربرخی از آراء و عقایدشان نوشته بود ابن رشد دراین کتاب خود کوشیده‌از راه استدلال منطقی جانب فارابی و ابن‌سینا را بگیرد و آنانرا تایید کند.

این کتاب مانند کلیه آثار ابن‌رشد در حیات حکیم مورد مطالعه و ترجمه به زبان های لاتینی و عبری قرار گرفت و در عین نقص اقوال‌غزالی‌اورا همانند ابن‌سینا وفارابی از شهرت خاصی‌در سطح‌گسترده اجتماعی اروپا برخوردار ساخت ،بنابر این ابن‌رشدازراه «تهافت‌التهافت»خودبطور کلی ومستقیم واز راه سایر آثارش بطور ضمنی معرف ومروج حکمت وعلمای‌کشور ماشده و در حسن شهرت ابن‌سینا و فارابی مبدا خبری بوده است . بنابراین سزاوار است انجمن فلسفه وعلوم‌انسانی ایران باهمکاری دانشگاه تهران ودستیاری وزارت فرهنگ و هنر ابتکار این خدمت فرهنگی را بدست بگیرد و بیاری هم مقدمات برگزاری مراسمی و تشکیل کنگره یا سمیناری مختص بابن‌رشد و حکمت او را در نیمه سال۱۳۹۶ = ۱۳۵۵ فراهم آورند .

آمریکائیان: مردمی دارای تضاد

سخنرانی پروفسور مایکل کامن مورخ آمریکائی برنده جایزه پولیتزر درباره :

پرفسور مایکل کامن‌مورخ معروف آمریکائی برنده جایزه پولیترز اکنون درتهرانست.

پروفسور مایکل کامن هنگام دیدار از ایران به ایراد یک رشته‌سخنرانی‌خواهدپرداخت.

دکتر کامن ۳۹ سال دارد و اکنون رئیس کرسی دانشگاه کورنل و یکی از مشهورترین مورخان آمریکائیست .

دکتر کامن بخاطر تالیف کتاب « مردمی دارای تضاد » که در سال ۱۹۷۲ در آمریکا انتشار یافت به کسب جایزه پولیترز نائل شد . او در این کتاب نظرات غیرسنتی درباره تاریخ آمریکا و پاک ساختن افسانه های قدیم از حشو و زواید ارائه نمود . اکنون [illegible] انقلاب آمریکا درملیت‌آمریکا» دردست تالیف دارد پرفسور کامن‌روز چهاردهم‌دی‌درانجمن ایران و آمریکا سخنرانی‌میکند و مضمون سخنرانیش اینست: آمریکائیان : « مردمی دارای تضاد » .

هنری میللر : من دشمن دانشمندان هستم

مردم درباره من گفته‌اند که بیش از هنرمندان دیگر به کارهایم بادیدی انتقادی نگاه می‌کنم گاه این جسارت را پیدا می‌کنم که به آثار استادان هم با نظری انتقادی نگاه کنم . رک‌بگویم.

می‌دانید چه فکر می‌کنم ؟ نه دد، صد آثاری را که عنوان « آثار استادان قدیمی » دارند . بید ریخت توی سطل آشغال همینطور بعضی کتابها رامقدار بسیار ناچیزی از آثار بشر را در دورانی که تمدن نامیده می‌شود و فقط چند هزار سال عمر دارد ، در نظرم با ارزش است .

نویسنده یا نقاش ؟

بیشتر مردمی که مرا بعنوان یک نویسنده می‌شناسند و نه یک نقاش ، چنین تصور می‌کنند که نقاشی را به مسخره گرفته‌ام . چون بروشنی پیداست که من به آنچه می‌کشم‌اهمیتی نمی‌دهم . من آنقدر نقاشی نمی‌دانم‌که بتوانم فکری را روی تابلو بیاورم یا ایده‌ای را که بیان کننده طغیان من در برابر جامعه باشد به تصویردرآورم.

نمی‌دانم چرا از بعضی چهره‌ها استفاده می‌کنم شاید به این دلیل که می‌خواهم فضائی را پر کنم . مردم همیشه از من می‌پرسند : « آیا این به این معنی یا به آن معنی نیست ؟ ،من این یا آن‌مسئله را می‌بینم؟» من‌میگویم این چیزی‌ست که شما می‌بینید نه من.

فرق زیادی بین دیدن و نگاه کردن است . مردم فقط با چشم سر می‌بینند نه با چشم دل . حال آنکه دید واقعی از آن ذهن است . ما نمی‌بینیم مگر آنکه ذهنی فعال داشته باشیم .

مواردی هست که تماشاگران آثار من می‌پرسند : « چطور شد که در نقاشی‌هایتان چیزی از هرزه نگاری (پورنوگرافی) و مسائل خلاف عفت دیده نمی‌شود ؟ چرا ؟ » خودم هم نمی‌دانم چرا موقعی که مشغول‌نقاشی کردن هستم این‌چیزها به سر غم‌نمی‌آیند. من از دید ثابتی نقاشی نمی‌کنم . در نوشته هایم ، عقایدم را بیان می‌کنم . اما نقاشی برایم کاری‌ست روزمره و خود بخود هرچه می‌آید ، می‌کشم تا زمانی که نقاشی کارآئی دارد ، برایم هیچ چیزی مهم نیست . همین نظر را هم در مورد علم دارم . راستی به علم عقیده ندارم . نود درصد علم ـ بنظر من ـ تقلب است و فقط ده درصد بقیه‌اش واقعی است اما همین کار را جادو هم می‌کند وچه در زندگی وچه در کار موثر است . فکر می‌کنم چیزی که در زندگی باعث تاسف است این است که هرکسی بجای اینکه بگذارد نیروی جادوکار خودش را بکند ، از قبل نقشه می‌کشد ، می‌کوشد تا خود را در امان نگهدارد و آدمی موفق باشد بجای آنکه بگذارد آن اتفاق آنگونه که نیروی جادوئی می‌خواهد رخ‌دهد، بهرکاری‌دست می‌زندبگذارید این نیروی جادوئی برایتان تصمیم بگیرد ، چون فکر می‌کنم « آن » بهتر از من و شما می‌داند و بیشتر سرش می‌شود . نبایدپرسید: «آیا آن نیروی جادوئی‌واقعی‌است ؟ آیا پایداراست؟» بلکه باید سئوال کرد : « آیا کارگر و موثر است یانه ؟ » این موضوع در مورد نقاشی هم صادق است به این نتیجه رسیده‌ام که این موضوع درباره نوشتن هم حقیقت دارد چون من اکثرا قوانین و قواعد نوشتن را زیر پا گذاشته‌ام و با این کارم توانسته‌ام‌بهترین نوشته‌هایم‌را بوجود بیاورم .

بنظر من علم و جادو وجه مشترکی ندارند . بلکه در دو قطب متضاد قرار گرفته‌اند . جادو از قدیم ترین ایام وجود داشته ، حال آنکه علم تازه پا گرفته است (حدود ۲۰۰۰ تا ۱۰۰۰۰ سال پیش) سال‌ها چندان مهم نیستند. از اینکه مثل استادان دانشگاه حرف می‌زنم خیلی عذر می‌خواهم . من درباره این مسائل چیزی نمی‌دانم . اینها فقط عکس‌العمل های غریزی من هستند . من دشمن دانشمندان هستم و فکر می‌کنم ـ مطمئنا آنها هم دشمن ما هستند .

نظم از بی‌نظمی : سرانجام ، باید نکته‌ای را در مورد خودم بگویم که خیلی از مسائل را روشن می‌کند . هیچکس به اندازه من آشفته نیست . مردم فکر می‌کنند که من آدم مرتب و منظمی هستم . میز کار و خانه‌ام‌مرتب و منظم است اما درونم شدیدا مشوش و ریخته و پاشیده است . فکرمی‌کنم اگر این آشفتگی درونی‌ام نبود ، نمی‌توانستم آدمی خلاق باشم . همین چند وقت پیش بود که دانشمندان دست نوشته‌ای باستانی را که مربوط بود به دوران پیش از انجیل از زیر خاک بیرون آوردند .

اولین کلماتی که در کتاب آفرینش آمده ، توجهم را جلب کرد در آنجا گفته شده که خداوند نظم را از هرج و مرج بوجود آورد . این موضوع کاملا با موضوع خلقت و آفرینش فرق دارد . کاری که خدا کرد،آوردن نظم و ترتیب بود ، به عبارت دیگر او چیزی را خلق نکرده است .

و اما هنرمند . ...

کلمه « هنرمند » شخصی را درذهنم مجسم می‌کند که کارش ـ فقط نظم دادن مجدد اشیاء است .

« آرتور رمبو » گفته است « هیچ بشری ، هیچگاه چیزی نیافریده بشر آفریننده نیست . تنها کاری که انسان می‌کند ، تغییر دادن اشیان و دوباره مرتب کردن آنهاست . همین وبس این تمام آفرینشی‌ست که بشر انجام می‌دهد.

شانزده سال از مرگ نیما گذشت

نیما : آب در خوابگه مورچگان ریخته‌ام

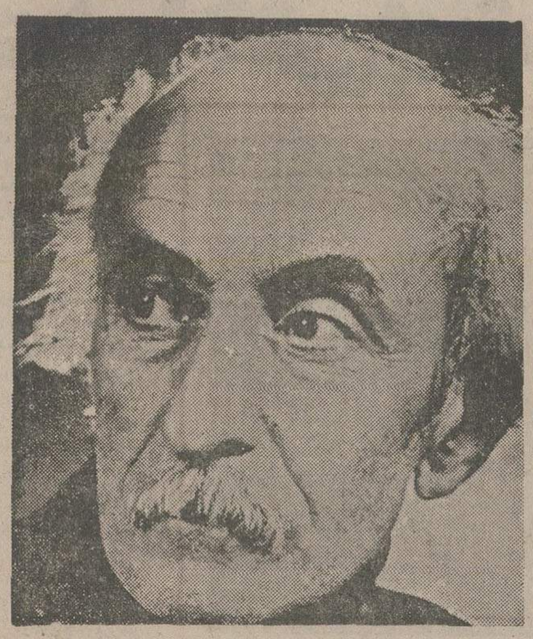

شانزدهم دیماه شانزده سال ازمرگ نیما بنیانگذارشعر نو میگذرد.

نیمایوشیج یك بنیانگذار بودباتمام شهامت ودانائی که یك‌آغازگر باید داشته باشد. او سنت‌های ادبی دست‌و پا گیر را می‌شناخت ، ضرورت تحول را درك میکرد. مردان انجمنی رامیدید که‌درچاه ذقن وسلسله زلف‌یارگرفتارندو نوجویان را میدیدکه میخواهند حرفهای خودرا در قالب‌های کهن بزنند ،امالحن کلامشان کهنه‌است‌دیدگاهشان دیروزی است ، نیمابی هراس ازاین‌که ادبای ریش و سبیل دار ، او را مطرود و متمرد و بیسواد بدانند ،علیه آداب پوسیده، حرفهای تکراری ،مضامین مجلسی قیام‌کرد، با اشعارخود که مجال انتشار آنها راپیدا نمی‌کرد، راهی تازه گشود.

گشودن راهی تازه وارائه دیدگاهی نودر یك هنرسنتی چون شعر سخت مشکل بودامانیما باسختکوشی، با دانائی‌و شهامتی که‌در خود سراغ داشت‌انقلابی در شعر پدید آورد. این دگرگونی نه در لفظ وترکیب‌وقاعده وقالب بلکه در چگونگی‌حرفها و ارتباطهای شعری فرهنك معاصر بود.

پیشنهادهائی‌که برای شعرداشت ، پیروان فراوانی یافت زمان بانیماو بسود اندیشه‌های اوبود، وپس‌از فرو نشستن جنجال ها کارپیر مرد چقدر منطقی وبنظر میرسد اگرچه هنوز هم معاندان، درپس نقاب تظاهرات ادیبانه درانکار خود اصرار میکنند.

پاره‌یی ازحرفهای او راکه‌در کتاب «تعریف‌وتبصره» آمده و به شعروشعرای معاصر اشاراتی دارد دراینجامی ـ آوریم.

«شعرهای‌بهار قدیمی‌است.مارابطه باقدیم نداریم .قدیم محصول سلیقه های‌طبقات حاکمه بوده‌است . در هنر شعری ما جا ازبرای سلیقه‌های‌طبقات محکوم‌خالی میماند. حال‌آنکه این‌نظر بانظرهای مختلفی که شعر در قدیم‌الایام داشته است ،در همه‌جا وفق نمیدهد.

افراد صبورو ستمدیده‌ی ملت‌ما هنوز ربطذوق‌واحساسات خودرا نسبت بشعرهای قدیم «بنابروضعیت‌که‌موجداصلی کیفیت های تازه درشعرند» از دست نداده‌اند. قلب های شعری قدیم اتفاقی بوجود نیامده وبا اتفاق مضمحل نمی ـ شوند. همه‌ی مفهومات‌مانیستند که‌درقالب اوزان وطرز شعر گوئی قدیم‌گنك جلوه کرده وادانشدنی باشند.

تشخیص هیچ‌حقیقتی انحراف نیست. اگرچنانچه دیروز نبود امروز وجود نداشت برای شناختن هنر لاحقه، شناختن سابقه لازم‌است. درهنر رویه‌و شکل‌تازه حریم‌هائی ازرویه هاو شکل‌های قدیم وجود دارد. همانطورکه‌درهر تصویر خیالی وهرقدر درپرده، که‌عقلائی‌و متناسب برآورد شده باشد، انعکاسی از واقعیت‌های خارجی برقرار است. صراحت را از دست‌دادن بمعنی حقیقت را از دست دادن نیست. معامله‌ی عاقلانه مابا مردم این‌است که‌در کار خود دقت بیشتر بمصرف رسانیده اسباب رسوخ‌آن‌رافراهم آوریم ، دلیل امتیاز، ازاین راه بدست میاید. طرح شعر امروزی به منظور فراهم آوردن شعر خطابی توصیفی و تجسم بخش است بهم زدن اوزان از حیث مقدار افاعیل عروض وبنابر قواعد آسان خودبرای درك یك تناسب بهتر بامعنی وبرای تسهیل کار دراین منظوراست، درصورتی که‌لزوم پیداکند.

غالبادر نظر مردم موضوع شعری با موضوع های دیگر مشتبه میشود اگردر بعضی‌از آنها ذوق‌و شناسائی هست در عوض براه نیامده‌اند: اگردرنظرما براه‌آمده‌اند درذوق و شناسائی کوتاه آورده‌اند . مثل‌مردم مثل کسانی است که عده‌ای از آنها پادارندو دست ندارند، عده‌ای دیگردست های آنها بجااست متاسفانه پاهای آنهابریده است. مسلم است که وجود این‌عده نمیتواند بطوریکه باید و شاید برومند باشند.

آنهائی که میروند کاری از دستشان برنمی‌آید،آنهائی که کاری از دستشان‌برمی‌آید نمی‌روند. درصورتی‌که پاها و دست‌هامثل ذوق‌و شناسائی و تشخیص راهی‌که امروز برای مالازم است هردو لزوم داشتند واین نیت درزمینه‌ی کار های هنری ماهدف هست ودست‌ها مثل ذوق‌و شناسائی و تشخیص راهی که‌امروز برای مالازم است هردو لزوم داشتند واین نیست . درزمینه‌ی کار های هنری ماهدف هست، هنر نیست. هنر هست ، هدف نیست، در موارد بخصوصی هردو هست وتا اندازه‌یی هست امایك‌چیز ازهمه‌لازم ترکه‌انسانیت وطرفداری ازحق‌و حقانیت است، وجود ندارد.

بیهوده تلاش میکنندکه هنر شعری مابسوی کدام راه لازم ترباید برود. برای دوره‌ی‌خود چگونه شعری میتوانیم داشته باشیم .کافی است‌که نسبت بهمه‌ی این مراتب واحوال چشم بپوشیم.

فعالیت‌های هنری

گالری سیحون

نمایشگاه نقاشیهای علیرضا اسپهبد .
دیدار : صبح و بعد ازظهر
نشانی : خیابان وزراء ، خیابان چهارم، تلفن ۶۲۱۳۰۵

تالار ۲۵ شهریور

نمایشنامه ابراهیم توپچی‌و آقا بیک ، نوشته منوچهررادین.
کارگردان : رکن‌الدین‌خسروی
بازیگران : جعفر والی ـاکبر زنجانپور ـ عنایت بخشی ـ سرور رجائی و چند تن دیگر
شروع ساعت ۷٫۳۰ بعد از ظهر هر روز .
آدرس :خیابان‌جنوبی پارک شهر تلفن ۵۲۵۴۴۴ .

تالار مولوی

نمایشنامه جزیره بزها
نویسنده هوگوبتی .
کارگردان ومترجم پری‌صابری
بازیگران فیروزه اصولی ـ فرح اصولی‌ـژالاک ـداریوش ایران نژاد .
ساعت اجرا ۸ بعد از ظهر .
خیابان شاهرضا خیابان ۲۱ آذر شماره ۵

نگارخانه سولیوان

نمایشگاه طرح معماری یک پایگاه هنری از تقی‌سیاحتگر دایر است .
ساعات بازدید ۵ تا ۸ بعد از ظهر .
نشانی خیابان‌فخررازی‌شماره ۱۳۶ .

تئاتر کوچك تهران

دو نمایشنامه « ماشین‌نویسها وببر » به کارگردانی پرویز صیاد درتئاتر کوچک تهران بروی صحنه است .
ساعت اجرای نمایش ۸ بعدازظهر .
نشانی خیابان پهلوی پشت بازارچه صفویه تلفن ۲۹۵۸۶۰ .

تهران گالری

نمایشگاه طراحی و نقاشی سیاوش کسرائی در تهران‌گالری ادامه دارد .
ـ بازدید ۵ تا۸ بعدازظهر .
ـ نشانی عباس‌آباد ـ خیابان قصر تلفن ۸۴۴۰۵۵

خانه آفتاب

نمایشگاه آثار خوشنویسی « صادقین » هنرمند پاکستانی
ـ بازدید ۹تا۱۳ ـ ۱۶ تا ۲۰
ـ نشانی روزولت ، مقابل دانشسرایعالی .

گالری لیتو

از دوشنبه ۸ دیماه‌آثارحکاکی ناهید حقیقت درگالری لیتو به نمایش در میاید .
بازدید از ۵تا۸٫۵ بعدازظهر .
نشانی : خیابان آبان‌شماره۳ تلفن ۸۲۲۴۳۸

درانجمن ایرانوامریکا

نمایشگاه آثار ایدین آغداشلو درگالری پوپ و نمایشگاه‌نقاشیهای فرامرزپیل‌آرام درگالری علاء ادامه دارد .

انستیتو گوته

نمایشگاهی از کاریکاتورهای کامبیز درمبخش در انستیتو گوته .
ساعات بازدید ٤ تا ۸ بعد از ظهر .
نشانی خیابان وزراء خیابان هشتم .

شب آزادی

(۳۳)

نوشته : لاپیر و کالینز
ترجمه : دکتر منصور مصلحی

خوانده‌اند
درقسمت های گذشته شب آزادی چگونگی تسلط استعماری انگلستان بر شبه قاره هند تشریح شد. دردنباله مطلب آغاز نهضت رهائی‌بخش هند به رهبری مردانی چون گاندی با ریشه یابی های عقیدتی و سنتی ملت هند بازگو میشود.

۱۳۳

مثل همیشه ،درست سروقت. روز ١٤ اوت در ساعت ٥ بعدازظهر گاندی در آستانه خانه‌اش ظاهر شد. کمی‌خمیده بود و بردو خویشاوندش «مانو» و «ابها» تکیه داشت. پیر مرد از میان جمعیتی که در انتظارش بود راهی‌گشود تا در مراسم دعای عمومی شرکت کند. او با تشکیل‌همین مراسم دعا توانسته بود هند را به‌استقلال برساند . ده هزار نفر در اولین مراسم دعائی که در کلکته برپامیکرد ، حضور داشتند :

ـ از فردا ما از یوغ انگلستان خلاص می‌شویم ولی از نیمه‌شب امروز هند تقسیم شده خواهد بود. فردا یک روز جشن ونیز یک روز عزاست .

به مریدانش هشدار دادکه استقلال بار سنگین مسئولیت های جدیدی را بردوش‌شان میگذارد :

ـ اگر کلکته بتواند عقل ومنطق را بازیابد و برادری را حفظ کند، شاید تمامی هند نجات یابد. ولی اگرشعله های جنگ وبرادرکشی کشور را فراگیرند، چگونه می توان آزادی تازه‌یافته‌مان را حفظ کرد ؟

مردی که آزاد و استقلال را ممکن ساخته بود، اعلام کرد که شخصا در جشن‌های استقلال شرکت نمی کندو از مریدانش خواست که این روز تاریخی را صرف «گرفتن روزه و خواندن دعا برای رستگاری هند» کنند و تاآنجا که می‌توانند نخ بریسند ، چون «این دوکچوبی بهترین وسیله برای نجات هند ازچنگ مصیبت است.»

★

آنها بهنگام غروب به‌راه افتادند. یک نوازنده فلوت‌که مثل یک مرغ می‌جهید، اتومبیل‌شان را در خیابان های

۱۳۴

مونتباتن همراه نهرو

شلوغ دهلی‌نو همراهی می‌کرد، او هرصدمتر یکبار می ایستاد، روی آسفالت چمپاتمه میزد وبا هوائی که از سازش بیرون می‌آمد ، گردو غبار جاده را میروفت. در حال دونفر با بی تفاوتی روی صندلی عقب اتومبیل نشسته بودند. این‌دو نفر «سانیاسین» بودند، مردانی که‌درشامگاه زندگی‌شان خانواده‌شان را ترک می‌کنند، اموالشان رارها میسازند ودرحالیکه نیمه‌لخت هستند، درپی «مطلق» سر درجاده‌ها میگذارند، این‌دو با سینه‌های لخت‌شان،پیشانی خاکستراندودشان وموهای بلندشان که روی شانه‌هایشان

۱۳۵

افتاده بود، زئران هند کهن بودند. تنها مایملک‌شان یک چوبدستی هفت‌گوه بود ویک قمقمه آب و یک پوست بز کوهی. به‌محض آنکه‌چهره یک‌موجود ساری‌پوش درکنار شیشه تاکسی پیدا میشد، این دونفر رویشان را برمی گرداندند چون‌عضو یکی‌از قدیمی‌ترین فرقه‌های مذهبی هند بودندکه مقررات خشکی داشت. چنان خشک که آنها علاوه‌بر اینکه نمی‌بایستی غریزه جنسی را ارضاء کنند، نمی‌باید حتی بروی زنان بنگرند. آنها هر روز صبح تن خودرا به‌خاکستر می‌آلودند واین اشاره‌ای به ناپایدار بودن بدن انسان بود، آنها با صدقه زندگی می‌کردند و بدون آنکه بنشینند تنها وعده غذای روزانه‌شان را می خوردند. یعنی چند جرعه «پانشاگاویا»ـ ترکیبی‌ازمحصول های گاوی: شیر، ماست، قی(کره کم‌چربی)، ادراروتپاله.

دراین شامگاه ١٤ اوت یکی از این دو مرد مقدس یک سینی نقره خالص برای نهرو می‌بردکه درآن شالی‌از ابریشم سفید زردوزی شده نهاده شده بود. این شال «پیتامبارام» ـ لباس خداـ نام داشت. آن دیگری حامل‌یک عصای مرصع، یک ظرف آب مقدس رودخانه «تانجور» ، یک کیسه کوچک خاکستر ویک کیسه برنج پخته بود که «تاتاراجا»ـ خدای رقص‌ـ در معبد «شیندامبارام» ـ نزدیک مدرس‌ـ آنرا تقدیس کرده بود .

این دو مرد به‌ویلای شماره ۱۷ در «یورک رود» رفتند. در اینجا نمایندگان هند اسیر خرافات وجادوگری‌بانماینده هند نوین وعده دیدار داشتند .

دو «سانیاسین» آب مقدس به سروروی جواهر لعل‌نهرو پاشیدند. به پیشانیش خاکستر مقدس مالیدند ، عصا را به

۱۳۶

دستش دادند وشال‌را بردوشش افکندند، نهرو که‌هیچ ارادتی به‌این‌گونه عقاید نداشت، تشریفات را با خشم تحمل کرد .

★

جواهر لعل نهرو هنوز خاکستر مقدس را از پیشانی نزدوده بودکه تلفن در دفتر ویلایش در دهلی‌نو به‌صدا در آمد.خبری که‌به‌اودادند آنقدرناخوشایند بودکه دخترش ایندیراصدای‌فریاداو راشنیدوبعدپدرش‌باچهره برافروخته‌ای به‌سر میز شام بازگشت ودرحالیکه‌اشگ در چشمانش‌حلقه زده بود توضیح دادکه لاهور گرفتار حریق و آشوب شده است .

★

آخرین سندها امضاء شده‌بودند وآخرین تلگرافها مخابره شده بودند. دیگر کاری جز بسته‌بندی مهرها و تمبرها وباقیمانده‌های حکومت امپراتوری هند نمانده بود. مونتباتن تنها دردفترش نشسته بود وبه‌فکر فرو رفته بود: «من هنوز یکی از قدرتمندترین مردان جهان هستم واز درون این دفتر برای آخرین دقیقه‌ها ماشینی را می‌چرخانم که مرگ وزندگی یک پنجم جمعیت جهان به‌حرکت آن وابسته است» دراینجا به‌یاد داستان «مردی که معجزه میکرد» اثر «اچ، بی، ولز» افتاد، داستان‌یک نفر انگلیسی که برای یک شبانه روز قدرت انجام‌هرکاری را داشت .

نایب‌السلطنه هند درآخرین دقایق قدرتش، به‌همسر استرالیائی نواب پالانپور لقب والاحضرت داد.

دنباله دارد

جلوی گسترش جهنم را بگیرید بهشت ساختن پیشکش

علی اصغر امیرانی

کارشناسان دوزخ ساز و متخصص ایجاد جهنم دراین دنیا، آنهم برای مردم بیگناه بی‌آنکه صلاحیت کافی برای کار و مصالح لازم برای بهشت سازی داشته باشند، «نمرود» وار درصدد ساختن بهشت برآمده ، بسبک کشیشان بهشت فروش قرون‌وسطی، بمردم جهنم نشین شهرما، وعده بهشت میدهند ، آنهم در شمال غرب تهران .

رئیس طراحی سازمان محیط زیست که مانند بسیاری رئیسان تازه‌کارو جویای نام،در دادن‌وعده خشک و خالی دل ودستی گشاده دارد ،طی یک گفتو شنود اختصاصی و بدون مدعی گفته بود: «بزرگترین مجموعه طبیعی بصورت یک پارک بزرگ بمساحت ۲۷۴ هکتار (۲٫۷۴۰٫۰۰۰ متر مربع) در اراضی فرحزاد واقع در غرب تهران ایجاد خواهد شد .

نشریه‌یی که این گفت و شنود را تحت‌عنوان: «درغرب تهران بهشت ساخته میشود» منتشر کرده، از قول همین شخص مینویسد :

« دراین پارک مجموعه‌یی از محیط زیست جانداران نقاط مختلف جهان اعم ازحیوانات وحشی و گیاهان بوجود خواهد آمد. دودریاچه بزرگ سنبل خلیج فارس وبحر خزر نیزدر این پارک عظیم بوجود می‌آید. کلیه جانوران دریائی مناطق مزبور (مثلا کوسه ماهی!) در آنجا گردآوری میشود و به وسیله دوتونل بزرگ زیر آبی که‌از درون دریاچه ردمیشود‌و‌مردم میتوانند از پشت وینرینهای شیشه‌یی حیوانات آبزی شمال و جنوب کشور را تماشا کنند».

وبالاخره دریایان بهدف اصلی که نقله کردن درآمد و دارائی کشور بهر وسیله و ازهر راه‌کم‌باشد اشاره کرده و گفته است :

«این پارک که‌با اعتباری درحدود ۱۰۶میلیون دلار ایجاد میشود بنام پردیسان که در زبان پهلوی بمعنی بهشت آمده نامیده خواهد شد».

اگر هدف ازایراد این گفت وشنود زود و بیموقع بالابردن نرخ بورس و زمین های غرب تهران ـ که هم‌اکنون عده‌ای در آن شهرسازی‌می‌کنند ـ باشد و تبلیغ برای فروش ساختمان های گران تمام شده آنها، مانعی ندارد، تبلیغ تبلیغ است ومجاز، شنونده باید عاقل باشد وبداند که بهشت سازی در جوار جهنم و جهنمیان چه‌فایده‌یی دارد.

ولی اگر این سخنان جدی است و واقعا هدفی برای این پول در نظر گرفته‌اند بهشت ساختن که‌بدون آب نمیشود، آبش‌را چگونه و از کجا تامین میکنند؟ نکند از خلیج فارس و دریای خزر لوله کشی می‌کنید ، مانند لوله کشی از خرمشهر به تهرانتان که‌با فشار آب و بکمک تلمبه (!) قصد حمل کالاهای بازرگانی را از زیرزمین داشتید !

اگر شما آنقدر منابع بزرگ آب دردل این خاک وروی آن سراغ‌دارید که‌بآن دریا ودریاچه بوجود می‌آورید، پس‌چرا سازمان آب تهران ووزارت‌نیرو مرتب دم از کمبود آب و جیره‌بندی آن میزنند ؟

انسان مات ومتحیر میماند که کدامیک راباور کند دم خروس یاقسم دروغ را ؟ !

آنچه مسلم است ودروغ نیست ، این است که شما یک چنین پول وبودجه‌یی را دارید و دل وجرات خرج کردنش‌را بهمچنان . ما کار نداریم که یک چنین برآورد وتخمین ،مانند هریرآورد و برسد. چنانکه برآورد ورزشگاه المپیک در شهری چون شهر مونترال «کانادا» با آن حسابرسی ها از ۲۵۰ میلیون دلار پیش‌بینی شده تاکنون به ۱۲۵۰ میلیون دلار رسیده و هنوزهم همچنان مانند نهنگ پراشتهای زمان حضرت سلیمان دهانش برای بلعیدن طعمه تازه بازمانده است.

ولی اکروافعا قصد چنین خرجی دارید چرا آنرا در زمین های بایر وسط شهر و شمیران که عباس‌آباد باشد خرج ساختن بهشت و فضای سبز نمی‌کنید ؟

ازاین مهمتر چرا با این پولها راهی درست و حسابی وراست و مستقیم وکوتاه و بی‌خطر به صورت اتوبان چند باندی بسوی بهشت خدا که سواحل سرسبز گیلان و مازندران باشد بازنمیکنید، تامردم جهنم نشین تهران طی یکی دوساعت بتوانند خودرا بدامان دریاو جنگل طبیعی یا ارتفاعی کمتر برسانند واز هوا هم استفاده کنند ؟

من اطمینان میدهم که حق‌العمل وکارمزد و حق و حساب شما دراین دوطرح هم مانند آن طرح محفوظ خواهد بود، بااین تفاوت که در اینجا مردم شمال کشور و سایر نقاط هم استفاده خواهندبرد: آنها از امکانات مالی و مادی اینها واینها ازامکانات طبیعی آنهاو شما طراحان ازهردوی اینها!

هر دو یك كار میكنند

موضوع آزاد کردن تروریست های حمله کننده به مقر وزیران اویک و دادن پناهندگی به آنها، آنهم مقارن خبروقوع انفجار در فرودگاه نیویورک و کشته شدن عده‌یی بیگناه قبل از هرچیز گواه آنست‌که‌انسان ها((ببخشید ، ما جنس دو پا))خواه از نوع دانا و خواه نادان و ناتوان ، چه‌از جنس فکر و چه بی‌شعور، درکارها یک مقصد و منظور داریم وآن وصول به‌آرمان های خودمان است ، اگرچه باآرزو و خواست همه مردم دنیا فرق داشته باشد .

منتها بعضی هااز راه تفکر و تعقل‌و هوشمندی داخل میشوند و بمقصود میرسند و نامش راسیاست ومصلحت ملی میگذارند و بعضی دیگر از راه تعصب وجهل واحساس ونامش را علاقه و عشق وایمان میگذارند !

بعضی ها باحیله وتزویر وبنام همکاری طی سال ها «زالو» وار آنهم از درون دل واز داخل روده، خون ملتی را می مکند و بیجانش میکنند و بعضی دیگر «کارلوس»وار، آشکارا اسلحه بروی دیگران میکشند و برای مقاصدی که دارند مردم را به گروگان میبرند .یکی در آنگولا بروی خلق خدا بمب میریزد و ازراه هوا و دیگری در نیویورک نارنجک منفجر میکند ودرروی زمین. بنابراین عقل و جنون هردو یک کار میکنند و با یک نتیجه : هردو بمقصدی روان ، هردو اسیر کاروان عقل بمحیله میرود ، عشق برد کشان‌کشان !

بیگانه گرائی ورسانه‌های گروهی

از : پروفسور فرهت قائم‌مقامی

مدتی است‌که اندیشمندان ملت‌و دست اندر کاران و صاحب قلمانی که درنهادشان خون ایرانی می‌جوشد، به‌این مسئله پی برده‌اندکه تحقق وحدت ملی را هرگزنمی توان در بیگانه سازی ملتی از ارزش‌های اصیل خودو یا در تشتت فرهنگی یافت . اینان با مشاهده سریال های ایرانی که گوئی قصدی جز به بازی گرفتن احساسات و عواطف مردم‌و سوق دادن آنها به‌بیگانگی فکری وفرهنگی ندارند، آگاهانه قلم‌انتقاد بدست گرفته و به رسانه های گروهی اینگونه هشدار می‌دهند : «براهی که شما دنبال میکنید و برنامه هائی که پخش می شود نه تنهابه یگانگی اجتماعی‌وخانوادگی که ما اکنون به آن احتیاج داریم کمکی نمی کنند، بلکه ابلهانه ونابخردانه در اساس فرهنگ ملی‌و میراث فرهنگی ما تخریب میکنند ». مثلا سریال هایی از قبیل غریبه ، چنگک و تلخو شیرین بجز این که اثر نامطلوب و در بیشتر اوقات گمراه کننده‌ای بر ذهن تماشاگری که از رشد کامل فرهنگی برخوردار نیست، بگذارد و یانوعی دوگانگی در طرز سلوك او به وجود بیاورد، نتیجه‌ای نخواهدداشت و بدبختی در اینجاست که مسئولان رسانه های گروهی نمی‌خواهند بپذیرند اکنون که‌مادر اجتماعی که‌اساسش بردیالکتیک علمی و فلسفه گفتو شنودی استواراست زندگی می‌کنیم ،بنابراین مهمترین وظیفه آنان توجه وعمل‌کردن به انتقادات خیر ـ اندیشانی که قصدشان چیزی جز ایجاد و تقویت حس ایمان و اعتقاد به‌ایران و ایرانی نیست، می‌باشد. ولی اولیای امور این دستگاه ها بجای این‌که از اشتباهاتی که‌در تخریب بنیان فرهنگ ملی باه برنامه های من درآوردی »و سریال هایی که قصدشان فقط ایجادنظام گسیختگی‌خانوادگی و اجتماعی و تشدید رفتار انحرافی دوران جامعه است مرتکب شده‌اند، پند بگیرند، بالعکس سعی میکنند منتقدان را بالاطائلات علمی وبه‌رخ کشیدن این‌که برنامه‌هایشان بوسیله کارشناسان مسایل اجتماعی‌سراسر کشور تهیه شده است، از انتقاد برحذر دارندو گستاخانه اعلام میدارند. منقدین اجتماعی که‌نه رمزو راز پیچو خم مسایل اجتماعی ایران را برپایه تحصیل‌در دانشگاه های‌اروپا و امریکا کشف کرده‌اند و نه صاحب گروه تحقیقات اجتماعی وسنجش افکار و گروه آینده نگری هستند، حق صحبت درباره دستگاهی که کارکنان آن زنان‌و مردان گزیده وکم نظیر وطنمان هستند و صدهاخبرنگار ،فیلمبردار ، نویسنده ،کارگردان و برنامه ساز و گزارشگر برای آن کار میکنند، ندارند. چرا که بر پیشانی این‌ایرانیان وطن دوست و منقد ،مهر دانشگاه های بیگانه نخورده است !!زیرا برخلاف‌به اصطلاح کارشناسان مسایل اجتماعی و جامعه شناسان خارج‌دیده ومدرك‌گرفته ، این روشنفکران معتقد به فرهنگ ملی، تیتروعنوانی ندارند. گوئی که شورای برنامه تلویزیون نمی‌دانند و یا نمی‌خواهد بفهمد که‌شناخت فرهنگ ملی‌را نمی توان از دانشگاه های سوربن وهاروارد شروع کرد. گوئی که‌اینان درك نمی‌کنند که شاید بتوان در زمینه فیزیك ،شیمی ، ریاضیات وطب درخارج تخصص گرفت ، ولی هرگز نمی‌توان به‌فرهنگ خودی ازچهار چوبی بیگانه نگریست. یعنی تنها در صحبت راجع‌به فرهنگ ملی است که هیچگونه تیتر ، عنوان و مدرکی ارزش علمی ندارد و هیچ متخصصی از دانشگاه های خارج‌نمی تواندادعای کارشناسی‌کند، زیرا مگر فرهنگ ملی کارخانه‌ای بیروح است که متخصصینی خارج دیده و شبه اروپایی آن‌را بگردانند؟

خیر، ما میدانیم که فرهنگ روح ماست، هویت و شناخت چگونگی بودن ماست. پس تنها کسانی حق قضاوت درباره مسایل اجتماعی ما را دارند که ایرانی باشند ، ایرانی بیاندیشند ،در اینجا زندگی کرده باشندو ایرانی‌احساس کنند. فقط اینان رامی‌توان متخصصین واقعی درمسایل نظام‌گسیختگی های‌اجتماعی و فرهنگی دانست‌و هر مدرك گرفته فرنگ رفته‌ای در وهله نخست بایستی به‌نظرات این صاحب نظران و روشنفکران ایرانی توجه کندو ایران را از دریچه چشم‌وطن پرستانی ببیند که‌درباره مسایل ایران نوشته‌اند ، خوانده‌اند ، در رگهایشان خون ایرانی میجوشدودر تارو پودوجودشان نام ایرانی زنده است، نه‌آن لاطائلات به اصطلاح علمی که استادان دانشگاه های ماساچوست و آکسفورد به گوشتان‌تزریق کرده‌اند !

مسئله به همین‌جا ختم نمی شودچرا که‌خانه از پای بست ویران است، خواجه نریند نقش ایوان است. موضوع تنها سریال های پوچو بی معنی ایرانی ویا سریال های خارجی که هیچ‌ربطی‌به‌فرهنگ و جامعه ماندارند و یاشو های تلویزیونی که مشتی غرب زده بااجرای آهنگ های غربی و با سروصورتی آراسته از تمامی مظاهر فرهنگی بیگانه آن را اجرا می‌کنند وتبلیغاتی که نتیجه‌ای جز فساد اخلاقی و سوق دادن مردم‌به‌طرف یك جامعه مصرفی ندارد، نیست . زیرا بیگانه‌گرائی وتخریب و مسخ فرهنگی محدود به تلویزیون نبوده و نمی‌باشد. آیا تاکنون فکر کرده‌اید که رادیو که با بودجه این مملکت و ایجاد صد ها فرستنده اصلی‌و فرعی دراین ده سال اخیر باسرعت‌پیشرفت کرده است ،چرا از هر پنج فرستنده‌ای که در تهران دارد ساعت های متوالی موسیقی غربی پخش میکند تو تحقیق دراین مورد احتیاج به بودجه کلان شورای تحقیق افکار سنجی ندارد‌و هر ایرانی فقط با چرخاندن پیچ رادیوی خود متوجه میشود که گاهی اوقات درتهران در یك‌ساعت معین حتی یك‌فرستنده آهنگ و یا برنامه‌ای به زبان فارسی پخش نمی‌کند.

۱۹۷۶ از راه رسید

سال صلح وصلاح یا سال جنگ وسلاح؟

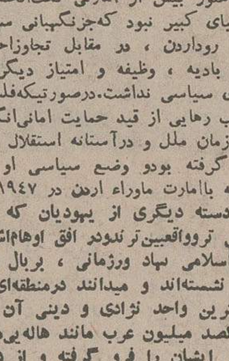

استاد محیط طباطبائی

در نخستین ماه از سال جدید میلادی ، آخرین آزمایش از امکان حصول سازش و آرامش میان یهود و عرب فلسطین به عمل خواهد آمد. یك میلیون‌ونیم‌فلسطینی آواره از بوم وبرخویش که به کشورهای همکیش وهمزبان ـ اردن و سوریه و لبنان وعراق وکویت وعربستان سعودی و قطر وامارات عربی خلیج فارس ـ پناهنده‌شده‌اند وبرائر چیره دستی‌سیاست شناسان یهودی وآمریکایی واروپایی تا چندی پیش عنوانی جز پناهنده و آواره در مذاکرات سیاسی بدانها داده نمیشد ،اکنون بنا به دعوت شورای امنیت‌سازمان ملل،بایددرکنفرانس حل اختلافات ژنو شرکت جویند .

وقتی مجمع عمومی ملل متفق،« یاسر عرفات » رهبر فلسطینی ها را برای‌اظهار نظر سیاسی در باره موضوع کشمکش ، برکرسی خطابه نمایندگان رسمی کشورها نشاند و اجازه داد تا دو دست خود رابا شاخه زیتون و جنك افزار به جهانیان‌نشان بدهد ، و خود را طرفدار حل صلح آمیز اختلاف با یهودیان معرفی کند ، ضمنا به شناسائی سازمان آزادی بخش فلسطین‌هم در مقام نمایندگی همه مردمی که در داخل وخارج فلسطین برای آزادی خود تلاش میکنند، رای موافق داد و زمینه سازکاررا برای صدور آخرین قرار شورای امنیت، دایر بر دعوت این سازمان جهت‌شرکت در مذاکرات ژنو آماده ساخت .

اکنون صلح پایدار و جنك دنباله‌دار، میان یهود و مسلمان ـ یااسرائیل وعرب فلسطین ـ در گرونتایج حاصل‌از این کنفرانس است

مصر واردن و سوریه که سه کشور دخیل در جنك و صلح، و از عوامل موثر درختم و حل دعوای کنونی خاورمیانه به شمار میروند ، در کلیه مناسبتهای رسمی داخلی خارجی صریحا از زبان مسئولان‌امور اظهار داشته‌اند که شرط اساسی برقراری صلح پایدار، عقب نشینی اسرائیل ازکلیه اراضی اشغالی ۱۹۶۷ وبازگرداندن‌حقوق ملی مردم فلسطین به آنها است‌که‌در جزء تابع حکومت اسرائیل و یا در خارج ازمرز های فلسطین به سرمیبرند .

با عقب نشینی اسرائیل‌از اراضی‌غربی رودواردن ونوار غزه، در کنار دریاحکومتی که درقرار تقسیم فلسطین درسال ۱۹۴۷ از طرف سازمان ملل متفق صادر شده وتا کنون به واسطه بروز عوارض‌وایجادموانع به مرحله اجرا درنیامده بودفورا دربخش غربی از رودواردن تشکیل میشود ،حکومتی که از راه سوریه، نوارغزه را نیز زیر اداره خود نگاه خواهد داشت .

اکنون رجال سیاسی یهوددر داخل و خارج فلسطین، نسبت به سرنوشت قسمت عربی فلسطین که در قرار تقسیم‌و یا نخستین ممند تاسیس کشور اسرائیل ، وضعیت سیاسی و موقعیت آن پیش‌بینی شده بود و توطئه های بین‌المللی وضع‌فتنه انگیز و نامتعادل فعلی را برآن تحمیل کرده است، در موقع اظهار عقیده ،اختلاف نظر دارند . یکدسته به هیجوجه خود را حاضر به قبول قرار تقسیم فلسطین‌ونتایج سیاسی ناشی از آن و آثار حقوقی مبتنی برآن نمیدانند و به اتکاء و اعتبار کمك مالی و نظامی خراجگزار آمریکایی ازقبول وجود سرزمین و ملت و حقوق‌عرب‌فلسطین دربخش دوم از قرار تقسیم سازمان ملل سربرمیتابند و میگویند : تنها با وارث مرحوم ملك عبدالله ـ یعنی ملك حسین ـ حاضرند در باره این ملك و ملت داخل مذاکره شوند وگویی ازیاد خودبرده‌اند که هنگام صدور قرار تقسیم فلسطین ،ماوراء اردن هنوز بیش از امارتی تحت‌الحمایه بریتانیای کبیر نبود که‌جزنگهبانی سواحل شرقی رودواردن ، در مقابل تجاوزاحتمالی اعراب بادیه ، وظیفه ،وامتیاز دیگری و اعتباری سیاسی نداشت. درصورتیکه‌فلسطین داوطلب رهایی از قید حمایت امانی‌انگلیس از سازمان ملل و درآستانه استقلال کامل قرار گرفته بودو وضع سیاسی او قابل مقایسه باامارت ماوراء اردن در ۱۹۴۷نبود.

دسته دیگری از یهودیان که دور اندیش تروواقعبین‌ترندودر افق اوهام‌اشکناز های اسلامی نهاد ورزمانی ، بربال و پر خیال نشسته‌اند و میدانند درمنطقه‌ای که بزرگترین واحد نژادی و دینی آن بیش از یکصد میلیون عرب مانند هاله‌یی‌مسکن کنونی ایشان را فرو گرفته و از داخل‌و خارج پرایشان امکان برهمزدن آرامش مبتنی برسلاح و قدرت نظامی عاریتی درهر لحظه‌ای میسر است‌هم‌زیستی‌و سازش‌پایدار برای بقای اسرائیل بیش از دعای نیمه شب وایگان انگلیس و کمك بیدریغ‌مالی و خالی آمریکایی فریفتگان سودمندخواهد بود.

چه، ممکن است روزی فرابرسد که مالیات دهنده آمریکایی از پرداخت‌مخارج مربکشی دریغ ورزدو نتیجه نوازش دایه پریتانیا برای سلامت و سعادت فرزندان کشور خود چنان سر گرم باشد که‌دیگر مجال عرض دلسوزی اسباط دیگر نداشته باشد و یارای یاری به خارج نداشته‌باشند. تصور میکنم این دسته‌دوم‌بتوانند درآینده نزدیکی نظر خود را در «تل‌ابیب» و قدس بردسته دوم تحمیل و آنان را برای‌شرکت در مذاکرات کنفرانس ژنو حاضر کنند. نمایندگان حکومت اسرائیل‌دراین‌مذاکرات که با شرکت نمایندگان کشور های‌عربی درگیر و نمایندگان آمریکاو روس‌صورت میگیرد، بدین نکته قطعا توجه خواهند داشت که به فرض شکست این مذاکرات، معلوم نیست برای عوامل موثر و دخیل در این امر، مجالی نظیر آنچه اکنون میسر است در آینده نزدیکی‌دست‌بدهدو این شکست در حقیقت ادامه اعتبار راحتی برای قراردادهای جداسازی اخیر هم‌سست میکند زیرا آنچه به نام «پیشرفت گام به گام» در ضمن میانجیگری آمریکا میان مصر و اسرائیل تحقق یافت ، مقدمه‌ای برای تمهید صلح پایدار بود و این صلح بنابه قول همگمان ، بدون رعایت جانب عرب منکوب فلسطینی ، ممکن نیست .

چنانکه میدانیم کشور های سوریه‌و مصر و نجد و حجاز و لبنان را با مساله مهاجرت یهودوفشار برکشاورزان فلسطین جهت تخلیه اراضی برای انتقال به‌مهاجران روسی و آلمانی و صدور قرار تقسیم و اجرای آن با مقدمه سازیهای دولت حامی مسئول و حوادث عبرت‌انگیزی که درفاصله ۱۹۴۰ و ۱۹۵۵ میلادی صورت گرفت ،همه مربوط به دو جانب قضیه بود که یکی یهودیان مهاجر باشندکه‌به تصرف اراضی بومیان فلسطین نایل شده بودند و طرف دیگر بومیان مستمند و ستمکش ووحشت دیده و خیانت زده فلسطین بودند که جزء اعظم و فعال آنان ناگزیر از ترك بوم و برو قبول آوارگی پناهندگی در کشورهای همسایه شدند در خاورمیانه یابه عبارت تازه‌تر ،در آسیای خاوری و یا به اصطلاح قدیمی زبان فارسی‌درشام‌و فلسطین‌مشکلی وقضیه‌ای دور از چشم مردم منطقه وبدون حق و مستمسك قانونی وزیر خارجه‌انگلس برای برانگیختن یهودیان آلمان واطریش برضد دولت متبوع خود به یك صراف ثروتمند یهودی انگلیسی وعده داد که‌پس از خاتمه جنك بین‌المللی اول اگر متفقین آلمان و اطریش و عثمانی را منهدم کنند، در فلسطین که آن موقع بیش‌از چندهزار یهودی سکنه داشت و قریب ۸۵۰ هزار عرب مسلمان و مسیحی در آن به سرمی‌بردند ، برای یهودیان عالم کانون‌ملی‌به وجود خواهد آورد. همه حوادث بعدی از چنین مقدمه بی‌اساس غیر قانونی برخاست تنها امری که در این میانه گرچه دردنباله همان حوادث مبتنی برآن‌وعده ناحق‌صورت گرفت‌ولی به اعتبار دخالت یك قدرت بین‌المللی وضع قانونی پیدا کرد، قرارتقسیم فلسطین به دو کشور یهودی و عربی بود، حال اگر یکی از این دو طرف قرارجهانی به قبول این اساس تسلیم نشود وخواهان بقای وضعی بماند که‌بار ها سازمانهای بین‌المللی آن را از جهات مختلفی محکوم ساخته‌اند، در حقیقت پشت پا به اعتبارسند اول ایجاد خود میزند در این صورت یهودیان دور اندیش که‌به‌نتایج زیان بخش و عواقب وخیم این آتش بازی جدیدکاملا آشنایی‌دارند، موقع‌را برای استفاده ازاین مذاکرات‌درراه‌ایجادسازش وصلح‌پایدارغنیمت خواهند شمرد، چه به تجربه دریافته‌اند : همانطور که حکومت ۶۵۰ ساله اجنبی روم در فلسطین روزی که خلیفه عمر کلید قدس را از صفیر تیوس کشیش گرفت به پایان رسید دخالت و قدرت نفوذ و رقابت روسی و آلمانی و انگلیسی‌وآمریکائی هم روزی در این منطقه به پایان خواهد آمدو مردم منطقه آزاد خواهند شد.

نیروی دریائی شاهنشاهی

آگهی استخدام «اعزام به‌خارج»

نیروی دریائی شاهنشاهی برای تکمیل کادر درجه داری خود تعدادی داوطلب‌بامدرك قبولی سوم‌متوسطه یا«پایان دوره راهنمائی» استخدام وپس ازموفقیت درآزمایشات جهت طی‌دوره بخارج‌ازکشور اعزام مینماید .

داوطلبینی که سن آنها بین ۱۵ تا ۲۰ سال تمام می باشد می توانند همه روزه با در دست داشتن آخرین مدرك تحصیلی واصل شناسنامه و یك قطعه عکس ۴×۳ بمعاونت پرسنلی نیروی دریائی شاهنشاهی واقع در طهران خیابان سپهبدزاهدی‌بالاتر‌ازبیمارستان ارتش (مدیریت استخدام) و یا به‌پایگاه ها و نمایندگی های نیروی دریائی شاهنشاهی در شهرستان های بندر پهلوی .خرمشهر .بندرعباس.بوشهر. کرمانشاه . رضائیه . اصفهان .مشهد. یزد .زاهدان‌کاشان .شیراز . کرمان مراجعه نمایند م الف ۱۱۳۴۱

آگهی مزایده

بانك سپه در نظر دارد یك قطعه‌زمین پلاك ۴۷۹٫۶ بمساحت ۳۷۴٫۴۰ متر واقع در بر خیابان نظر و همچنین یك دستگاه منزل پلاك ۱۳۴۰۵ بمساحت ۳۰۰ متر مربع واقع در خیابان کاوه خیابان ۶ متری را با وضع فعلی‌ازطریق مزایده بفروش میرساند .

داوطلبان میتوانند همه روزه در ساعات اداری ببانك سپه اصفهان مراجعه وپس از دریافت مشخصات پیشنهادات خود را با توجه بشرائط ذیل تهیه و ببانك تسلیم نمایند .

۱ـ مزایده برای هر متر مربع زمین خیابان نظر از متری‌یازده هزار ریال‌و مزایده منزل‌ازمبلغ دومیلیون‌وپانصد هزار ریال شروع‌میشودوبه‌پیشنهادات کمتر از مبلغ‌فوق ترتیب داده نخواهد شد .

۲ـ داوطلبان باید ۵٪ بهای پیشنهادی را وجه نقدبحساب‌جاری ۲۴۹۳۲ دربانك سپه شعبه اصفهان تودیع و رسید سپرده را ضمیمه پیشنهاد خود در پاکت لاك ومهر شده تا ساعت ۱۰صبح روز ۵٫۱۱٫۵۴ بدفتر بانك سپه‌اصفهان تسلیم و رسید اخذنمایند .

۳ـ پیشنهادات واصله در ساعت ۱۲ همان روز باز وقرائت خواهدشد.

۴ـ به پیشنهادات فاقد سپرده و خارج از موعد مقرر و مشروط ترتیب اثر داده نخواهد شد .

۵ـ حضور پیشنهاد دهندگان در جلسه مزایده آزاد و بانك در قبول یا ردیك یاکلیه پیشنهادات مختارمیباشد.

۶ـ چنانچه برنده مزایده بهر نحوی از انحاء از انجام معامله خودداری‌نماید. سپرده او بنفع بانك ضبط خواهد شد.

۷ـ پرداخت هرگونه مالیات‌وعوارض وهزینه آگهی وتنظیم سند دردفترخانه مربوط بعهده خریدار است.

سرپرست بانك سپه‌منطقه اصفهان
حسین سجادیان

آگهی مناقصه حمل نفرسال ۱۳۵۵

ترابری فرماندهی لجستیکی‌نیروی زمینی شاهنشاهی حمل افراد سال ۱۳۵۵ را برابر برك‌شرایط‌ومشخصات‌موجود بمناقصه میگذارد پیشنهاد دهندگان میتوانند همه‌روزه با مراجعه به پشتیبانی فرماندهی ترابری نیروی زمینی شاهنشاهی واقع در سربازخانه باغشاه واخذشرایط و مشخصات‌پیمان پیشنهادخودرا طبق‌مفادمندرج‌درشرایط مربوطه‌تاآخروقت‌اداری روز۲۳٫۱۰٫۵۴ به فرماندهی ترابری نیروی زمینی شاهنشاهی تسلیم و رسید دریافت دارند . م الف ۲۰۵۷۴

ترابری فرماندهی لجستیکی نیروی زمینی شاهنشاهی

آگهی دعوت

بدینوسیله از صاحبان‌سهام‌گروه صنعتی خاور (شرکت سهامی عام) دعوت میشودتا در جلسه مجمع عمومی عادی که بطور فوق العاده‌در ساعت ۱۰ صبح روز شنبه ۲۷٫۱۰٫۱۳۵۴ در محل شرکت واقع در تهران بلوار الیزابت دوم کوچه‌سوم‌شماره۳ تشکیل‌میشود حضور بهمرسانند .

دستور جلسه :

۱ـ اخذتصمیم‌راجع به‌تقسیم‌اندوخته های‌قابل تقسیم شرکت .

۲ـ شور واخذتصمیم‌درباره‌سایر امور شرکت .

گروه صنعتی خاور(شرکت سهامی عام)

آگهی دعوت

بدینوسیله از صاحبان‌سهام‌گروه صنعتی خاور (شرکت سهامی عام) دعوت‌میشودتا در جلسه مجمع عمومی فوق‌العاده که‌درساعت ۱۰½روز شنبه ۲۷٫۱۰٫۱۳۵۴ درمحل شرکت واقع‌درتهران‌بلوار الیزابت‌دوم کوچه‌سوم شماره ۳ تشکیل میشودحضور بهمرسانند .

دستور جلسه :

۱ـ ازدیاد سرمایه .

۲ـ اصلاح بعضی مواد اساسنامه .

گروه‌صنعتی خاور(شرکت‌سهامی‌عام

دنیای ورزش شنبه‌های

اقتصادی

تفسیر اقتصادی

از ۱۴۰ میلیارد متر مکعب آب تاکنون فقط ۱۴ میلیارد متر مهار شده است

ناچاری از کنترل مصرف آب در نتیجه فقدان برنامه‌ریزی است

نوشته دکتر منوچهر کیانی استاد اقتصاد دانشگاه تهران

وزارت نیرو تصمیم گرفته است که برای مقابله با کمبود آب تهران که‌درتابستان آینده بطورمحسوسی وجود خواهد داشت ، ازهم‌اکنون چاره اندیشی‌نماید. کارشناسان سازمان آب منطقه‌ای تهران چند طرحی‌را در دست بررسی دارند که شاید تا حدودی باعث‌صرفه جویی گردد ، ولی مشکل کمبود آب را حل نخواهد کرد .

یکی‌ازطرح های سازمان آب و وزارت نیروعبارت است از قطع آب بعضی از مناطق بطور متناوب‌دربرخی از ساعات شبانه روز . خود کارشناسان سازمان آب این طرح را مردود میدانند، چون مردم در تمام‌ساعات شبانه‌روز به آب احتیاج دارند و حتی در زمان جنگ در کشور های اروپایی هیچوقت آب محله‌ای را قطع نکردند چه رسد به زمان صلح !

طرح دیگر سازمان آب تعیین نرخ های تصاعدی برای قیمت آب میباشد،یعنی با افزایش مصرف آب، نه فقط هزینه آن ترقی میکند ، بلکه این هزینه با درصد بیشتری افزایش می یابد . مثلا قیمت آب یک منزل تا بیست متر مکعب از قرار متری ده ریال‌خواهد، حال‌اگر مصرف این خانواده بیشتر شود نسبت به مازاد بیست متر مکعب قیمت هر متر مکعب آب فرضا بیست ریال محاسبه میشد و همینطور قیمت ها با درصد بیشتری مرتبا افزایش پیدا میکند .

البته افزایش قیمت آب ممکن است مانندافزایش قیمت هر کالایی موجب کاهش‌تقاضا برای آن‌کالاشود، بشرط اینکه تقاضا کشش پذیر باشد . ولی این امر در مورد آب که یکی از ضروری‌ترین مایحتاج مردم‌است صادق نیست ، یعنی هرقدر هم قیمت آب افزایش پیدا کند،باز مردم مجبورند حداقل آب مورد نیازراخریداری کنند .

قبل از اینکه قیمت آب، چه با نرخ های تصاعدی وچه با نرخ های متناسب و ثابت افزایش یابد، باید بررسی کرد که موارد مصرف آب چیست و در کدام مورد امکان صرفه جوئی وجود دارد ، بطور معمول آب در شهر تهران به مصرف‌های‌گوناگون که ذیلاشرح داده میشود ، میرسد :

شرب و پختوپز- ظرف شوئی و رختشوئی - استحمام و نظافت شخصی،چه در حمام های‌خصوصی و چه عمومی - نظافت صحن حیاط ، پله‌ها، حتی شستشوی اتومبیل - آبیاری درختان و گل‌ها-پرکردن استخر های عمومی و خصوصی .

حال باید دید که در چهار مورد اول ، نه تنهانمی توان صرفه جوئی کرد ، بلکه می باید مردم را درمورد مصرف آب بیشتر جهت نظافت تشویق نمود . اطباء و اساتید علم بهداشت خوشوقت خواهند شد که اگر تمام مردم در روز حداقل یک بارحمام کنند . نظافت‌و طهارت از واجبات دین مبین اسلام است .

در مورد پنجم یعنی آبیاری درختان و گل ها،باید توجه داشت که امروزه بیشتر مردم در صحن حیاط کوچکی که دارند چند درخت و تعدادی گل جهت‌زیبائی پرورش مـی دهند . آیا می توان نرخ آب را آنقدر افـزایش دا که این چند درخت هم خشک شود ؟

در مورد باغات یا ویلاهای‌بزرگ‌که درنقاط‌ی‌نظیر نیاوران ، الهیه و غیره وجود دارد که متعلق بـه ثروتمندان است یا اقامتگاه‌سفرای‌کبار و مدیران‌شرکت ها و اکثرا دارای استخر میباشند باید به دو موضوع توجه کرد : اولا قیمت آب هرچه باشد ، اینان قادرند آنرا بپردازند و ابدا هزینه آب در لیست مخارج آنان بخصوص با در نظر گرفتن درآمد و ثروتشان محلی‌از اعراب نخواهد داشت و ثانیا وجود همین درخت ها در هوای خشک و بری تهران تا حدودی موثراست‌که استفاده آن نصیب عموم میشود .بعلاوه اکثر استخرها دارای فیلتر میباشد و آب آنها برخلاف آنچه ادعا می شود هر روزه تعویض نمی گردد .

طبق ارقامی‌که خودوزارت نیرو منتشر کرده است با مصرف ۱۲۰ لیتر آب‌سرانه درتهران، مصرف‌آب دراین شهر نسبت به شهرهای بزرگ دنیافوق‌العاده ناچیز میباشد، نباید فراموش کرد‌که‌در تمام منازل شهرتهران لوله‌کشی آب‌وجود نداردو حتی کارخانه های تولیدکننده موادغذائی که میباید حتما از آب‌تصفیه شده‌لوله‌کشی استفاده کنندبرخلاف تمام مبانی علم بهداشت آب‌چاه مصرف مینمایند واز اینروخطر آلودگی موادغذائی آنها زیاد میباشد.

مشکل‌کمبود آب‌درتهران وسایرنقاط ایران چه برای مصرف وچه‌برای کشت وزرع‌در نتیجه فقدان برنامه ریزی دقیق و پیش‌بینی شده‌و اجرای آبرسانی میباشد.

بطورمتوسط درایران سالانه ۳۸۰ میلیارد متر مکعب نزولات جوی‌وجود داردکه بعد از تبخیر و بهدر رفتن مقدا. زیادی ازآن‌حدود ۱۴۰ میلیارد متر مکعب چه بصورت‌آبهای سطحی وچه بشکل آبهای زیرزمینی جهت استفاده باقی میماند.

تاکنون با احداث ۱۳سد در دهه اخیر وزارت نیرو توانسته است حدود ۱۴ میلیاردمتر مکعب آبرامهار سازد که بیش‌از ده درصد ظرفیت کل‌نیست. طبق محاسبات انجام شده اگر کل‌آب‌های موجود مهارشود میتوان آب مورد نیاز چندبرابر جمعیت کنونی ایران را تامین‌کرد. تازه پس از استفاده ازآبهای موجود میتوان باتصفیه آبهای مصرف‌شده یاشیرین کردن‌آب دریابقدرکافی آب‌فراهم ساخت. امروزه در خیلی از نقاط دنیاآبریز شهرها رامجددا تصفیه کرده‌و جهت مصرف استفاده میکنند واین مصرف وتصفیه مجدد چندین بار تکرار میشود.

وزارت نیرو امیدوار است‌که با۶سدی‌که در دست ساختمان دارد، بتواند تادوسال دیگر«آخر برنامه پنجم » ۱۳ میلیارد متر مکعب آب‌اضافی مهارنماید «ظرفیت۶ سد جدید» ولی باید‌توجه داشت‌که مهمتر از جمع‌آوری آب، پشت سدی ، انتقال آن‌به‌مراکز مصرف‌و کشت‌وزرع میباشد. دراین‌امر ، مشکل کمبودآب درشهرها ودرمزارع نهفته‌است واین مشکل روزبروز با افزایش جمعیت و گسترش شهر ها وکمبود موادغذائی حادتر میگردد.

اگرچه ازسال ۱۳۲۲ نخست بنگاه مستقل‌آبیاری‌وسپس از سال ۱۳۴۳ وزارت‌آب وبرق بوجودآمده ،ولی هیچیک از آنها تاکنون برنامه های دراز مدتی که جوابگوی احتیاجات روبافزایش اقتصاد کشور باشد، نداشته‌اند.

درحال حاضر نیز وزارت نیرو برنامه های دقیقی‌در مورد برق‌وآب کشور که‌بتوانند احتیاجات دهسال تابیست سال آینده رارفع کنند، ندارد. مثلا اگر سدلار هم که مقدمات عملیاتش فراهم شده است‌تکمیل گردد‌و کمك به سدفرحناز کند، سه‌سد موجود دراطراف تهران قادرند آب مصرفی حداکثر پنج میلیون جمعیت تهران راتامین کنند، پس‌از آن با افزایش جمعیت چه‌باید‌کرد ؟سازمان آب منطقه‌ای تهران و وزارت نیرو چه‌طرحهای دقیقی درین مورد دارند؟

باید دانست‌که تامین‌آب وبرق‌کافی ،ارزان و سهل‌الوصول اولین‌قدم درراه توسعه اقتصادی است .اگر برق‌وآب وجودنداشته باشد هرکوششی درجهت عمران و پیشرفت اقتصادی بدون نتیجه باقی خواهدماند .ازنیرو وزارت نیرو باید به‌کوشش‌های زیادی که تاکنون نموده سرعت بیشتری دهد و سازمان برنامه برای برنامه های این وزارت‌خانه از جهت تامین‌مالی اولویت خاصی قائل شود.

کاهش سرمایه‌گذاری کشورهای عضواوپک درلندن

مفسر رادیو لندن هفته گذشته طی مطالب مفصل خود پیرامون علل‌کاهش سرمایه - گذاری کشور های نفت خیز در لندن گفت :

بنظر میرسدکه مازاد درآمد کشور های نفت‌خیز هرچه بیشتر از لندن بسوی بازار های نیویورک سرازیر شده است ، ارقامی که از طرف بانک مرکزی انگلیس انتشار یافته نشان میدهد که در سه ماهه گذشته سرمایه‌ای که به لندن راه یافت ۴۰۰ میلیون دلار از سابق کمتر بوده‌است در حالی که در ۶ماه قبل‌از آن در حقیقت سرمایه‌ای که بسوی لندن سرازیر میشد رو بافزایش بود از ۲ سال قبل این اولین باریست که سیل سرمایه های کشور هـای عضو اوپک‌بسوی لندن‌کاهش یافته است .

کشور های نفت خیز عضو اوپک سرمایه خود را درسه بخش مختلف در لندن سرمایه گذاری میکنند ، اسناد خزانه داری انگلیس اوراق بهادار و سپرده های استرلینگ‌کوتاه مدت ارقامی که اخیرا انتشار یافته نشان میدهد که سرمایه گذاری اوپک‌دراسناد خزانه‌داری انگلیس مبلغ۹۰۰میلیون دلار کاهش یافته است اوراق بهادار بمیزان سابق باقی‌مانده و سپرده هـای استرلینگ افـزایش یافته است علت افزایش سپرده های استرلینگ شاید سرمایه گذاری جهت وارد کردن کالا ها ی‌انگلیسی بوسیله کشور های‌اوپک باشد این ارقام نشان میدهد بانک مرکزی انگلیس علاقه فراوان دارد که نرخ بهره را در لندن بقدری از نرخ نیویورک‌بالاتر نگهدارد تا بتواند بانیویورک در جلب سرمایه‌گذاری کشور های عضو اوپک بـه رقابت بپردازد چنین اقدامی از آن نظر لازم است که بالا بردن نرخ‌بهره‌درلندن کاهش‌احتمالی قیمت پوند رابازار های‌جهانی جبران نماید ، اما از سوی دیگر بانک مرکزی انگلستان اعلام داشت که آن بخش از مازاد در آمد کشور های‌تولید کننده نفت که‌به آمریکاسرازیر میشود بشدت افـزایش یافته و ۳۰ در صد از کل سرمایه را که این کشور ها در سه مـاهـه سوم سال ۱۹۷۵ در کشور های مختلف سرمایه - گذاری کرده‌اند تشکیل میدهد با این وضع معاون وزیـر خزانه‌داری آمریکااعلام داشته است که میزان سرمایه‌گذاری های کشور های عضو اوپک در ایالات متحده نسبت به‌سال قبل کمی کاهش‌یافته است‌علت این امر کاهش شدید مجموع مازاد درآمد های کشور های تولید کننده نفت‌است . اکنون تخمین زده میشود که‌مجموع مازاد در آمد کشور های‌عضو اوپک برای سال جاری ۴۰ میلیارد دلار باشد در صورتی که سال گذشته این‌کشورها ۶۰ میلیارد دلار مازاد درآمد داشته‌اند ، اثر کاهش مازاد درآمد کشور های تولید کننده نفت بر اقتصاد انگلستان بیش ازاثرات‌کاهش سرمایه‌هائیست که این کشورها در انگلستان سرمایه گذاری کرده‌اند کاهش شدید مازاد درآمد کشور - های تولید کننده نفت نشان میدهد که علاوه بر کاهش مصرف نفت در جهان ایـن کشورها در سال جاری‌بیش از گذشته از بازار های جهان غرب‌کالا خریده‌اندکه تاحدودی بمنظور‌پایان‌دادن‌رکود‌اقتصادی بوده است .

تمایل بیشتر آلمانیها به‌مصرف

بنا بر اعلام وزارت اقتصاد آلمان غربی تازه ترین شاخص های اقتصادی‌دلیل بر آن است که اوضاع اقتصادی رو بـه بهبودی آلمان غربی ادامه دارد . اما او گفت :« من هنوز نمیتوانم با اطمینان‌کافی بگویم که تجدیدحیات‌اقتصادی آلمان و پایداری آن ، کاملا تضمین شده است» .

در گزارش وزارت اقتصاد آلمان غربی خاطر نشان شده است که تقاضا های فزاینده داخلی و خارجی برای کالا های آلمانی نشان میدهد کـه پیشرفت اقتصادی ما اطمینان‌بخش است و مصرف‌کنندگان در این اواخر تمایل بیشتری به خرج کردن پیدا کرده‌اند.

صنایع آلمان ، در مقایسه با دو ماهه ژوئیه و اوت میزان تقاضا در ماه های سپتامبر و اکتبر ٤ در صد افزایش یافته است ، نتیجه آن که تولید صنعتی در آلمان فدرال ازنقطه رکود که در ژوئیه نمودار شد آغاز به صعود کرد وطی دو ماهه سپتامبر و اکتبر نسبت به دو ماهه ژوئیه و اوت ۳٫۵در صد افزایش‌یافت.

افزایش سفارش برای‌خرید کالا های‌صنعتی از خارج‌هنوز در فعالیت های صادراتی دو ماهه سپتامبر و اکتبرانعکاس نیافته است . در این دو ماه میزان صادرات سه در صد کمتراز دو ماهه ژوئیه واوت بوده است و بر عکس‌واردات آلمان ٦ در صد بیش از دو ماه مشابه از سال ۱۹۷٤بوده است .

مازاد بازرگانی آلمان در ماه های‌ازژانویه تا اکتبر بالغ بر ۳۰٫۸ میلیارد مارک‌یادرحدود ۱۲٫۳ میلیارد دلار بود حال آنکه این مبلغ در ۱۰ ماهه مشابه از سال ۱۹۷٤ بالغ بر ۴۱٫٦ میلیارد مارک ۱٦٫٦ میلیارد دلار بود .

تعداد بیکاران آلمان در ماه نوامبر ۵۳۱۰۰ تن اضافه شده و به ۱۱۱٤۲۰۰ تن یا ٤٫۹در صد نیروی کار بالغ گردیده است .

از اکتبر تا نوامبر از سرعت رشد تورم کاسته شده ، و به رقم ۳٫۰ در صد در نوامبر رسیده است .

میانگین رشد تورم در سال ۱۹۷۵ به ٦ درصد رسید . حال آنکه در سال ۱۹۷٤ این رقم ۷ در صد بوده است که در جهان صنعتی کمترین رقم رشد تورم‌بود .

اسپانیا

کستادل‌سل

در بهترین محل واقع در زیباترین کشور اروپائی با آب و هوای بسیار لطیف

آپارتمان استودیو	۷۸٦۰۰ تومان
آپارتمان یك‌اطاق‌خوابه	۱۲٦۰۰۰ تومان
آپارتمان دو اطاق‌خوابه	۱۷٤۰۰۰ تومان
آپارتمان سه‌اطاق‌خوابه	۲۱۰٦۰۰ تومان

قابل پرداخت در مدت ٤ سال

آپارتمانها دارای حمام و آشپزخانه کامل باضافه یک تراس بزرگ میباشد و در فضای سبز استخر شناو زمین تنیس نیز وجود دارد .

فقط ٤۰۰ متر با پلاژ مدیترانه شهر تورمولینوس و ۹ کیلومتر با فرودگاه بین‌المللی شهر مالاگا فاصله دارند در ضمن ۲ ساعت پرواز با ژنو فاصله دارند.

درصورتیکه مبلغ نقدا پرداخت شود و تا ۳سال از آپارتمان استفاده نفرمائید تا۲۸ درصد تخفیف بخریدار داده میشودباضافه یك مبلمان کامل برای آپارتمان که‌مخارجش بعهده ما خواهد بود

همچنین میتوانیم ویلاها و زمین هائی که دارای منظره بسیار زیبای دریا و کوهستان میباشند با قیمتی قابل ملاحظه در اختیار شما بگذاریم .

جهت کسب اطلاعات بیشتر با تلفن ۲۸۱٦۳٦ در تهران تماس بگیرید .

ANDALUCIA

اقتصاد جهان

کاهش تعداد مهاجران به اسرائیل

تولید ناخالص ملی اسرائیل پس از ۲۲ سال، برای نخستین‌بار کاهش یافت و همراه‌آن تعداد مهاجران به اسرائیل ۳٦ درصد کمتراز سال ۱۹۷٤ بود.

اسرائیل درسال ۱۹۷۵ ،ناگزیر شد که پنج بارنرخ برابری‌پول خود را به دلارامریکا کاهش دهد وسنگینی بار ۳۸ درصد تورم را براقتصاد خود تحمل کند.

اداره مرکزی آمار اسرائیل همچنین‌اعلام کرد که اسرائیلی ها درسال ۱۹۷۵ فقط‌نیمی از اتومبیل های جدیدراخریدند ، و ۲۲درصد کمترازسال ۱۹۷٤ اثاثه خانه و ۵ درصدکمتراز سال پیش ،پوشاک خریدند .هزینه سرانه خانوادگی برای تغذیه نیز سه درصد کاهش یافته‌است.

صنایع آمریکا چشم انتظار افزایش تقاضا

بنابرنوشته مجله امریکایی«انیدستری‌ویک» صنایع امریکادرسال۱۹۷٦ چشم انتظارافزایش تقاضا ، تولید ،وتثبیت قیمتها هستند. تولید صنایع فلزی درسال ۱۹۷۵ بین ۱۵ تا۲۰درصد بود، اما انتظارمی‌رود که تولید امسال بـه سطح ۱۹۷٤ برسد. به طورمثال ، صنایـع آلومینیوم سازی چشم انتظار تولیدی بـالغ بر۱۲٫۸ میلیارد پاوند هستند.

درسال ۱۹۷٦پیش‌بینی ،هیچگونه کمبودی‌از لحاظ‌تولیدصنایع فلزی نشده است .پیش‌بینی می‌شود که تولید صنایع فولاد ، ۲۰ درصد بیش‌ازسال ۱۹۷۵ باشد و از ۸۰ میلیون تن‌به ۹۵ میلیون‌تن برسد.

۳٤٫۷ میلیارد دلار برای نوسازی صنایع جنوب ایتالیا

اوگولامالفا، معاون نخست وزیر ایتالیااعلام کردکه ایتالیا امیدوار است‌طی۵سال آینده۲۳٫۲ تریلیون لیر « درحدود ۳٤٫۷ میلیارد دلار»برای نوسازی صنایع خودوتوسعه اقتصادی مناطق‌جنوبی ایتالیا خرج‌کند.

مالفا، دریك کنفرانس مطبوعاتی گفته‌است که برای نجات موسسه‌های صنعتی از مشکلات دوران رکود پرداخت چنین‌هزینه هنگفتی‌ضرورت دارد. در ایتالیا تاکنون ۳۰ کارخانه صنعتی که از ۵۰۰ تا۱۰۰۰ کارمند و کارگر داشته‌اندتعطیل شده‌اند.

فیات ۲٤۷٫۵ میلیون دلار وام میخواهد

شرکت اتومبیل‌سازی فیات که بزرگترین سازنده اتومبیل‌در ایتالیاست ، از دولت تقاضای وام‌کم‌سود دراز مدتی به مبلغ ۱٦۵ میلیارد لیر «۲٤۷٫۵ میلیون دلار »کرده‌تا کارخانه لیلاند اینومنتی « شعبه لیلاند موتور درایتالیا» را از تعطیل خارج‌کند.

فیات اخیرا آمادگی خودرا برای تحویل کارخانه اینومنتی که ٤۵۰۰ کـارمند و کارگر دارد به شرط آن‌که دولت وامی بدان‌بدهد اعلام کرده‌است.

مقام های فیات درایتالیا ولیلاند در بریتانیا، طی دو هفته اخیر درمیلان سرگرم مذاکره‌اند تـا ارزش کارخانه لیلاند درمیلان راتعیین کنند. در صورتی‌که فیات موفق‌به‌خرید این‌کارخانه بشود، قصددارد که‌درآن‌بجای‌اتومبیل، واگن باری بسازد. وکارمندان وکارگران بیکار آن را مجددا دعوت به‌کار کند.

۵٫۵ میلیون‌دلار کمبود درآمد

شرکت تویوکوگیو ، سازنده اتومبیل های « مازدا» در یک ساله مختوم به ۳۱اکتبر، با آن که ۲٫۲۱ میلیارد ین از بدهی های‌خود را تسویه کرد ، کمبود درآمدی به مبلغ ۱٫٦۷۱ میلیارد ین (در حدود ۵٫۵ میلیون دلار) داشت . این شرکت در یک ساله‌مختوم به ۳۱ اکتبر ۱۹۷٤ ، سود خالصی‌برابر۵۳۷۷ میلیارد ین داشت . فروش این شرکت درسال مذکور از ۵۱۸۲٤۲ میلیاد ین در یکساله مشابه پیش از آن ٤۹۶۸۸ میلیارد ین رسید. این شرکت در یک ساله مختوم به ۳۱ اکتبر امسال ٦٤۰ هزار دستگاه اتومبیل تولید کرد، که ۱۰۹ هزار دستگاه کمتر از مدت مشابه‌در سال ۱۹۷٤ بود .

کاهش حقوق مدیران شرکت فولاد بیت‌اللحم

شرکت فولاد بیت‌اللحم ، دومین سازنده فولاد در آمریکا ، حقوق مدیران درجه اول شرکت را ، به طور موقت ، کاهش داد .سخن گوی‌این‌شرکت‌گفت‌که‌کاهش حقوق های‌مدیران درجه اول شرکت از اول نوامبر مقدار ده درصد و حقوق مدیران کم رتبه‌تر ٦درصد از اول ژانویه کاسته می‌شود .

صرفه‌جویی در هزینه شرکت های هواپیمائی

جوزف‌شابر ، وزیر ارتباطات بلژیک‌اعلام کردکه بین‌شرکت هواپیمایی ملی بلژیک(سابنا) و شرکت هوایی هلند (ک.ال.ام) و شرکت هواپیمایی لوگزامبورک ، مذاکراتی در شرف پایان است که این سه شرکت همکاری مختلطی داشته باشند . این مذاکره که از چند ماه پیش آغاز شد ، به خاطر حل مشکلاتی بود در سال ۱۹۷۵ که برای تمام شرکت های هواپیمایی ، از جمله این سه شرکت پیش‌آمد. درآمد این سه شرکت در سال ۱۹۷٤ ، بـه مقدار زیادی کاسته شد و در سال ۱۹۷۵هم وضع بدتر از سال ۱۹۷٤ بود . همکاری شرکت و مختلط آن ها ، بیش‌تر به خاطر صرفه‌جویی و کاستن از هزینه های مشترک است .

افزایش هزینه خدمات در فرانسه

بنابراعلام وزارت دارایی فرانسه شاخص قیمت کالاهای مصرفی دراین کشور طی یک ماهه نوامبر ٦٫۰ درصد بالا رفته واز ۱۵٦٫۳ واحد به ۱۵٦٫۹ واحد رسیده است .

شاخص پایه‌در سال ۱۹۷۰ رقم ۱۰۰است. علت اصلی این افزایش ، ۸٫۰ درصد افزایش هزینه خدمات و ٦٫۰ درصد کالاهای نیم ساخته است .

طی ۱۲ ماهه مختوم به ۳۰ نوامبر ، بهای کالاهای مصرفی ۹٫۹ درصد ترقی کـرده است و افزایش ماه نوامبر کمترین حد افزایش از دسامبر ۱۹۷۳ تاپایان نوامبر پیش‌بوده است.

وزیر دارایی فرانسه در این بارمگفت که اگر چه بهای کالاهای مصرفی ، پس از افزایش بهای نفت، یک باردیگر به کمتر از ده در صد رسیده، اما هنوز هم فرانسه می‌کوشد که از سرعت رشد قیمت کالاهای مصرفی بکاهد . زیرا که قیمت کالاهای مصرفی در یک ساله مختوم بهنوامبر در آلمان غربی٦٫۲ درصد در امریکا ۷٫۳ درصد ودرهند ۹٫٤ درصد افزایش یافته است . ازطرف دیگر نرخ رشد در سه کشور مجاور فرانسه ، بیش‌از فرانسه است :

بریتانیا ۲۵٫۲ درصد ، بلژیک ۱۱٫۲ درصد و ایتالیا ۱۱ درصد .

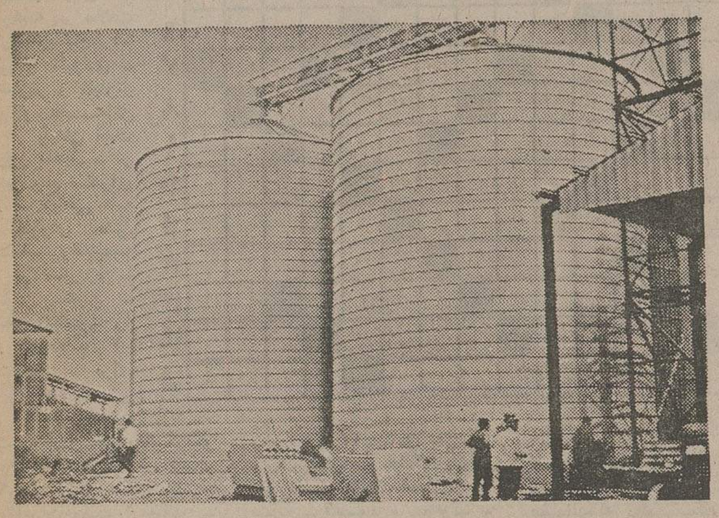

انبارهای فلزی سیلو

METALLIC STORAGE SILOS
LIPP SYSTEM سیستم لیپ

قطر	ارتفاع	حجم
۳٫۵ تا ۱۸ متر	۲ تا ۲٤ متر	۲۰ تا ٦۰۰۰متر مکعب

- ساخته شده از آهن گالوانیزه .
- مورد تائید DIN (اداره استاندارد آلمان غربی)
- **ازجوش‌دادن قطعات‌آهن یاپیچ‌ومهره استفاده‌نمیشود**
- تحویل‌ونصب‌درحداقل‌مدت(یك مخزن به حجم ۱۰۰۰ متر مکعب‌در۳روز)
- نمونه‌های ساخته شده در تهران برای بازدید آماده است .

برای کسب‌اطلاعات بیشتر به‌آدرس‌های‌زیر مراجعه فرمائید

۱ـ برای مخازن‌مایعات‌ومواد‌جامد وامور صنعتی شرکت تولیدی مخازن‌ایران(سهامی خاص) ـ خیابـان منشی‌شماره۸۰ (بین‌پهلوی‌وجردن) تلفن ۲۲۰۰۲۲ ـ ۲۹۵۸۲۵

۲ـ برای انبارهای غلات و خوراك دام وامور کشاورزی شرکت ایـران وبلژ سیلو (سهامی خاص)خیابان‌ثریا‌ـ شماره ۱۳۰ـتلفن۸۳۱۳۲۰ـ ۸۲۱۱۹۲

S.T. Dupont
ORFEVRES A PARIS

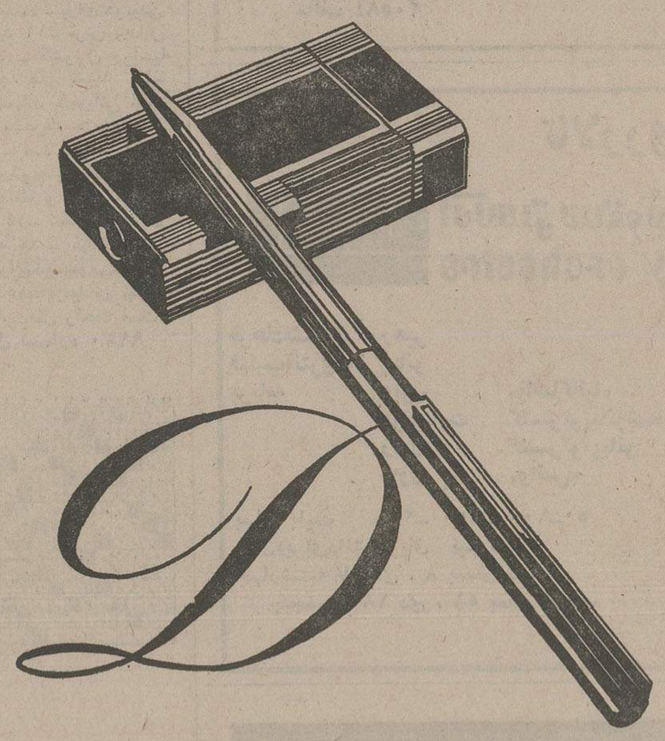

THE LATEST S.T. DUPONT IS NOT A LIGHTER.

آگهی مناقصه شماره ۱

سازمان صنایع نظامی در نظر دارد مقداری در حدود ده هزار تن باطری اسقاط و خاک سرب‌و اکسید سرب موجود در محوطه باطریسازی نیرو واقع در سلطنت آباد بولوار نوبنیاد را به کارخانجات ذوب‌مس غنی‌آباد واقع در جنب کارخانه سیمان تهران از طریق مناقصه حمل نماید تاریخ مناقصه ۳۰٫۱۰ر۵٤ میباشد . پیشنهاد دهندگان میتوانند جهت دریافت شرایط مناقصه و بازدید از محموله همه روزه از ساعت ۷ صبح الی۲ بعد از ظهر غیر از ایام تعطیل به باطریسازی نیرو و آماد های سازمان صنایع نظامی مراجعه نمایند .

سازمان صنایع نظامی

م الف ۲۰۵۷۷

آگهی

بدینوسیله به اطلاع کلیه خریداران کامیون بنز (انواع مختلف) مربوط به شرکت بنز خاور که از اینجانب علی اصغر صرافان چهارسوقی‌واقع دراصفهان خیابان عباس آباد ۳۰۳ میرساند که هرکدام موردتعدی واقع شده از لحاظ قیمت بیش از بهاء واقعی‌کامیون بنز وجهی پرداخته‌اند اختیار داده میشود که برای‌اخذ وجه اضافه پرداختی اعم از اینکه بنحو مستقیم از اینجانب کامیون بنز خریداری نموده باشند و یا بنحو غیر مستقیم اقدام به معامله کرده باشند از تاریخ نشراین آگهی لغایت آخر بهمن ماه ۱۳۵٤ به محل کار اینجانب واقع در محل مزبور مراجعه ووجوهی که اضافـه پرداخته‌اند از شخص اینجانب دریافت دارند .

علی‌اصغر صرافان چهارسوقی

بزرگترین مجتمع نمایشی برای نوجوانان ایجاد میشود

بزودی کشور ما صاحب یکی از بزرگترین مراکز سینمائی خواهد شد . این مرکز که بهمت کانون پرورش فکری کودکان و نوجوانان طرح ریزی و بنیاد میشود شامل جدید ترین وسائل فیلمسازی و کارهای نمایشی است که در پارک فرح احداث میشود .

مرکز مزبور مجتمعی از سالن های بزرگ تئاتر ، سالن نمایش فیلم ، سالن های تمرین ، آرشیو فیلم و دستگاه های فنی .تدوین صدا برداری فیلم وقسمت اداری امور نمایشات و لباس خانه و سایر احتیاجات یک مجتمع نمایشی است که منحصرا برای فیلمساز کودکان و نوجوانان و برای امور نمایشی کانون پرورش فکری کودکان و نوجوانان بکار گرفته میشود .

این مرکز را در قسمتی از زیرزمین پارک فرح بنا می‌کنند که بهمین مناسبت آنرا «مرکز زیر زمینی هنرهای نمایشی» نام گذارده‌اند .

در کنار این مجتمع مدرسه‌ای نیز بمنظور آموزش فیلمسازی بنام «مدرسه فیلم» و کلاس های متعددی برای کار تئاتر دائر خواهد بود. شنیده شد برای تاسیس این ساختمان طرحی به مبلغ هفتاد میلیون تومان در دست اجراست.

باتوجه به این بودجه و پروژه‌ای که‌برای این مرکز در نظر گرفته شده بویژه باامکاناتی که برای آن تدارک شده است «مرکز زیرزمینی هنرهای نمایشی» یکی از بزرگترین مراکز نمونه فیلمسازی و هنر های نمایشی برای کودکان و نوجوانان در جهان خواهد بود .

حاجی فیروز تکراری

چند سال پیش عباس شباویز کار تهیه فیلمی بنام «حاجی‌فیروز» رابدست‌گرفت که در اواسط کار نیمه تمام ماندسناریوی‌این فیلم راشباویز خود نوشته و بازی نقشهای اول آنرا به مجید محسنی‌و گوگوش سپرده بود .

صحنه‌های‌بسیاری از حاجی فیروز بطریقه‌رنگی فیلمبرداری شد و این فیلم یکی از اولین کار های رنگی سینما در آن سالها بود .

فیلمبرداری تا نیمه های داستان ادامه‌یافت‌امادراواسط کارمجید محسنی‌بعلت گرفتاری های کار وکالت ، بازی در این فیلم را رد کرد و گوگوش که در همان اوقات ازدواج کرده بود بعلت‌باردارشودن از ادامه بازی در این فیلم خودداری نمود و فیلم نیمه کاره ماند .

اینک‌شباویز یکباردیگر از حاجی‌فیروز فیلم می‌سازد و این‌بار رضابیک‌ایمانوردی در نقش حاجی فیروز است‌و بجای گوگوش مهناز یوسفی در فیلم ظاهر میشود .

گویندگان رادیو در تلویزیون

تماشای چهره های جدید گویندگان اخبار تلویزیون ، نشانه تغییر و تحولاتی در کادر گویندگی خبر رادیو و تلویزیونست .

این چهره ها که صدائی آشنا نیز دارند . خانم شکوه رضائی و آقایان توصیفیان . انوشیروان کنگرلو هستند که شنوندگان رادیو سال‌هاصدای آنها را از رادیو شنیده‌اندو اینک تماشای چهره آنها بر صفحه تلویزیون جالب است.

این گویندگان از هفته قبل کار گویندگی اخبار را در تلویزیون آغاز نموده‌اند و بقرار اطلاع طی طرحی که تلویزیون در دست داردقرار است از گویندگان رادیو و تلویزیون بطور مشترک در هریک از این‌دو وسیله ارتباط جمعی استفاده شود .

- فروردین ـ قبل‌از شروع هرکاری خوب فکر کنید وبعد برنامه ریزی نمائید. روزهای خوشی را در کنار عزیزانتان میگذرانید .
- اردیبهشت ـ مدتی است که نگران مسئله بخصوصی هستید که در چند روز آینده این نگرانی بر طرف میشود ـ نامه‌ای بدستتان میرسد .
- خرداد ـ ازکاری که بتازگی شروع کرده‌اید سود فراوانی حاصل می‌شود ـ کانون خانودگی شما با تغییرات زیادی روبرو است .
- تیر ـ یکی‌از افراد مورد علاقه خودرا خواهید دید و این دیدار شما را خوشحال میکند ـ خرید خوبی انجام میدهید .
- مرداد ـ مسئولیت های‌تازه‌ای بشما محول خواهد شد ـ بهتراست با شخص مورد علاقه‌تان مدارا کنید .
- شهریور ـ درمورد شغل خود خبر خوبی خواهید شنید ـ بایکی از متولدین تیر بشما خوش‌میگذرد.
- مهر ـ به‌آنچه که مورد نظر شماست نائل میشوید در امور مالی گشایشی تازه خواهید داشت .
- آبان ـ وضع شغلی وحرفه‌ای شما ازنظر کار وزحمت آسانتر از سابق خواهد شد ـ موقعیت یکی ازدوستان به تصمیم شما بستگی دارد .
- آذر ـ باشخصیت مورد علاقه‌تان ملاقات جالبی خواهید داشت. طرحی برای یک سفر کوتاه آماده می‌کنید .
- دی ـ باگذشت خود موجب خوشحالی یکی از اقوام خواهید شد. موضوع طرح شده شما رسیدگی‌میشود.
- بهمن ـ شخص مورد نظرتان یک هدیه ارزنده و جالب برای شما بارمغان خواهدآورد . بیک محفل‌دوستانه دعوت میشوید .
- اسفند ـ روی پیشنهادات و نقشه های جدید بیشتر مطالعه کنید . در محیط خانوادگی از لحاظات دلپذیری برخوردار خواهید بود .

جدول عادی

شماره ۹۲۳۱

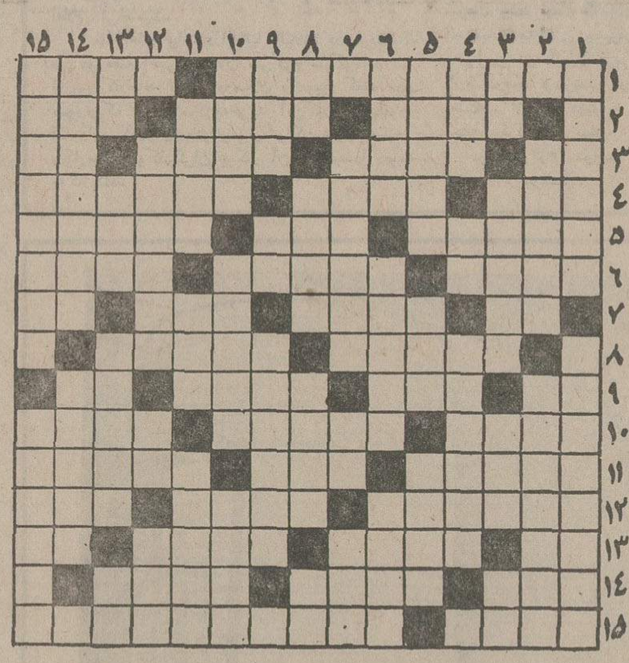

افقی :
۱ـ کتابی ازجان اشتاین بک ـ براسب نشسته۲ـ مشهور و بلنداوازه ـ بسیار سجده کننده ـ از سن‌وسال بخصوصی میروند ۳ـ یازده ـ قسمتی از گوش ـ صاحبخانه ـ علامت مفعول صریح ٤ـ نیستی و نابودی ـ درخشان‌تر و تابان‌تر ـ غم و غصه‌اش بیش از یتیمان است ٥ـ روز تعطیل ـ از ملعونین بنام صحرای کربلا ـ گیاهی که بدرد خورش می خورد ٦ـ وقتیکه پرنده پر میریزد ـ ـ بهترین پشتیبان ـ همیشه زیبایش را طلب کرده‌اند ۷ـ علامت جمع ـ برای برق و تلفن از زیر زمین میکشند ـ فعلی است ـ اخرین حرف ۸ـگرفتار شده ـ کلک در کارش نیست ۹ـ فحش و سخن زشت ـ از شاعران مشهور معاصر ـ برجوانان عیب نیست ـ زینترو باشد ۱۰ـ به کسی خشم کردن ـ فراموشی ـ تانتراشند نمی نویسد ۱۱ـ چندتا دین ـ بی‌تربیت از آن بهره‌نبرده ـ ابروی شاعر پسند ۱۲ـ از انسان واقعی به جا میماند ـ صدای خنده ـ کلاش کلاه رستم بود ۱۳ـ نفس ـ چهار پای بارکش ـ خشک باشد ـ نفی تازی ۱٤ـ علامت و نشانه ـ مقصود و مطلوب ـ از راه رسیده ۱٥ـ گاهی از ترس براندام می‌افتد ـ از داستانسرایان قرن نوزدهم فرانسه .

عمودی :
۱ـ خیالاتی گرفتار آنهم میشود ـ از نویسندگان قرن نوزدهم فرانسه که «یادداشت های‌یک سیاح» اثری از اوست ۲ـ در دل غمگین لانه کرده ـ بر روی رودخانه کر توسط عضدالدوله دیلمی بسته شد ۳ـ سنگریزه ـ شهری درغرب ـ زراعتی که با اب باران‌عمل می‌آید ـ پایان نامه ٤ـ بی‌ادب بله را گوید ـ منقار ـ غذایی است صد در صد گوشتی که اصفهانیها باب کرده‌اند ٥ـ یار موافق ـ از غذا های برنجی ـ غلاف شمشیر ٦ـ در امان و آسوده خاطر ـ سر برآن نهند و استراحت کنند ـ نوعی مار باشد ۷ـ زیبا که باشند چنین هم میشوند ـ پسوندمانند ـ پارچه‌ایست ۸ـ در شورمزار روید ـ سرکتاب هم باز میکند ـ عقیده و رای ـ ازآلات‌طرب ۹ـ شهر یکوعده غذا ـ اثر باشد ـ مساوات است۱۰ـ جواب گرفته وقانع شده ـ مستشار است و با او مشورت میکنند ـ برای کوبیدن بکار می‌اید ۱۱ـ ترس بدلش راه ندارد ـ کشوری درآسیا ـ از پارچه های دهبها ۱۲ـ یکی از شعبات شهربانی است ـ تکرار یکحرف ـ حرارتی ندارد ۱۳ـ صد متر مربع ـ حرفی‌برای توجه‌و صدا کردن کسی ـ کمک و یاری کردن ـ عددیست ۱٤ـ شغلی است در سفارتخانه ها ـ گیاهی که‌در قنادی برای‌خوشبویی‌شیرینی بکارمیرود ۱٥ـ ازمیادین تهران ـ از اسارت‌عقل راحت است.

حل جدول شماره ۹۲۳۰

جدول ویژه

شماره ۵۹۱

افقی :
۱ـ در تبت پیشوای مذهبی بود ـ آش آرد ۲ـ لباسی که‌در مجالس‌رسمی میپوشند ـ از او فساد سرمی‌زند ـ شیطان باعث خانه کردن آن دردل است ۳ـ شکم باره ـ مرد بی‌عرضه‌ندارد ـ قانون و قاعده ـ بی‌همتاست ٤ـ اندیشه وپروا ـ پارسایی است و زهد و تقوا ـ پیوسته و متحد ٥ـ غذا را خوشبو میکند ـ خدا نکند دردل خانه کند که زندگی برباد میرود ـ بیشمار ٦ـحرفی درمقام‌تردید ـ دارویی که از ترکیب‌الکل و آب‌باکربنات‌دوپتاس بدست می‌آیدو در طبو جراحی مورد استفاده قرار میگیرد ـ تباه و هلاک شدن ۷ـ نوعی خط‌کش است ـ در آن می‌نشینند و جنگ میکنند ـ حرف شرط ـشراب باشد ۸ـ باعث کمبود محصولات کشاورزی میشود ـ ازشراب اتومبیل گرانقیمت ۹ـ گوشت در لفظ ترکی ـ از شهر های امریکایی ـ نوعی پای افزار باشد ـ ماهی قرمز ۱۰ـ سرخ‌رنگ ـ ساختمان ـدسته‌هنری ۱۱ـ اکنون بیشتر به تن میکنند ـ واحد پول کشور آرژانتین ـ شریک ۱۲ـ به همه چیز به دیده تردید و ناپاکی مینگرد ـ باوقار و گرانمایه ـ اشک چشم ۱۳ـ عید ملی وپتانمی ها ـ درخشان و نورانی ـ یکی از همسران ابراهیم نبی ـ علامت جمع ۱٤ـ از درندگانی که زمانی برای شکار تربیت میشد ـ شغال حیله‌گری که داستانهای زیبایی دارد ـ دل به دریا زدن در قمار ۱٥ـ تحفه دروبشان ـ نامروزنامه‌ای که جمال‌الدین اسدآبادی در پاریس منتشر میکرد .

عمودی :
۱ـآهی‌که ازته دل‌برآید ـ کشیش حیله‌گر روسی که هرزگی

تلویزیون

برنامه های تلویزیونی زیر از طرف سازمان رادیو تلویزیون ملی ایران اعلام شده‌است مسئولیت هرگونه تغییر در ساعات و چگونگی برنامه‌ها باآن سازمان است

برنامه اول کانال ۷

شنبه
۱۶ـ۳۰ اخبار
۱۶ـ۳۵ برنامه روستائیان
۱۷ـ۰۰ نقالی
۱۷ـ۱۱ برنامه کودکان
۱۸ـ۲۰ اخبار استان
۱۸ـ۳۰ برنامه آموزشی
۱۸ـ٤٥ اخبار ورزشی
۱۹ـ۰٥ ماجراهای هاکفین
۱۹ـ۳۰ موسیقی ایرانی
۲۰ـ۰۰ اخبار
۲۰ـ۳٥ راهنما
۲۱ـ۳٥ آقای مربوطه
۲۱ـ٤۰ شما و تلویزیون
۲۲ـ۱٥ تئاتر

برنامه نیمروز یکشنبه
۱۲ـ۰۰ اخبار
۱۲ـ۰٥ برنامه کارگران
۱۲ـ۳٥ موسیقی ایرانی
۱۳ـ۱۰ دان‌آگوست
۱٤ـ۰۰ اخبار

برنامه دوم کانال ۹

شنبه
برنامه بین‌المللی
۱٦ـ۰۰ دنیای اطراف ما
۱٦ـ۳۰ اخبار
۱٦ـ۳۳ مایا
۱۷ـ۲٤ تکامل بشر
۱۸ـ۱٤ در جستجوی‌نیل
۱۹ـ۰۰ اخبار

برنامه عادی
۱۹ـ۱٥ موسیقی و تصویر
۱۹ـ۳۰ اتاق اخبار
۱۹ـ۳٥ سیبرا
۲۰ـ۲٥ ایران زمین
۲۰ـ٥۷ قانون دوست‌شماست
۲۱ـ۰۰ اخبار از برنامه دوم
۲۱ـ۳۰ شهر آفتاب
۲۲ـ۰۰ تصویرها و سایه‌ها

تلویزیون امریکا
شنبه
۱٦ـ۰۰ بیمارستان عمومی
۱٦ـ۲۰ تلویزیون امروز
۱٦ـ۲٥ خیابان سسام
۱۷ـ۲٥ سندباد
۱۷ـ۳۰ زانگری
۱۷ـ٥٥ آگهی
۱۸ـ۰۰ اخبار
۱۸ـ۳۰ یادداشت برنامه‌ها
۱۸ـ۳٥ انتقاد
۱۸ـ٥۰ فوتبال
۲۱ـ۰٥ شیطان
۲۱ـ۳۰ سانفوردو پسر
۲۱ـ٥٥ آگهی
۲۲ـ۰۰ اخبار
۲۲ـ۱٥ شو مروگریفین
۲۳ـ۲٥ ملت امریکا

کاشی سعرا
کاشی سندی
پیشرو صنعت سرامیک ایران

نظریه‌های مربوط به شخصیت
تالیف
دکتر علی‌اکبر سیاسی
ناشر
مؤسسهٔ انتشارات و چاپ دانشگاه تهران
مراکزفروش: فروشگاه شماره ۱ خیابان غربی‌دانشگاه (۲۱ آذر) فروشگاه شماره۲ خیابان شاهرضا ایستگاه لاله‌زار

اطلاعیه

مرکز پزشکی برق وابسته به سازمان تامین خدمات درمانی درنظر داردکه‌برای‌استفاده کارکنان وزارت نیرو در استان گیلان یك‌مجتمع درمانی جدید براساس ضوابط ونوع‌آوری های طرح فولتایم جغرافیائی در شهرستان رشت ایجاد نماید .

بدینوسیله از کلیه پزشکان متخصص در رشته های مختلف پزشکی و جراحی که مایل بشرکت در طرح مذکور می‌باشند دعوت‌مینماید که برای مصاحبه و کسب اطلاعات بیشتر همه روزه در ساعات اداری بمرکز پزشکی برق‌واقع در تهران میدان ژاله ویاباداره کل‌تامین خدمات درمانی استان گیلان درزشت مراجعه‌نمایند.

سازمان تامین خدمات درمانی مرکزی
مرکز پزشکی برق
م الف ۲۰۵۸۹

انتخابات اعضای شورای عالی جامعه هیات علمی دانشگاه تهران

روز دوشنبه ۱۵ دی ماه ۱۳۵٤ از ساعت ۸ صبح تا ٦ بعدازظهر انتخابات اعضای شورای عالی‌جامعه هیات علمی دانشگاه تهران در باشگاه دانشگاه بعمل خواهد آمد.

از عموم اعضاء هیات علمی عضو جامعه ، خواهشمنداست بین ساعات فوق برای دادن رای به باشگاه‌دانشگاه مراجعه نمایند .

م‌الف ۲۰۵۸٤ آ ـ ٤۰۸۲۹

تالار رودکی

ارکستر سمفونیک تهران
tehran symphony orchestra

فرهاد مشکوة رهبر
فیلیپ‌آنترومون پیانو
برنامه وبرن «پاساکالیا»
موتسارت کنسرتو پیانو شماره‌ی۲۱
راول کنسرتو پیانو
راول «والس»

بهای بلیت ۲۰۰ـ ۱۵۰ـ ۱۰۰ـ ۵۰ ریال(برای‌دانشجویان نیم بها)
چهارشنبه ۱۷ دی ، ۸ بعداز ظهر
پنجشنبه ۱۸ دی ، ۵½ بعدازظهر

حل جدول شماره ۵۹۰

حل جدول شماره ۵۹۱

رادیو ضبط اوربیتر ۱۰۳ ره‌آورد جدید شرکت یاماها

رادیو ضبط اوربیتر ۱۰۳ ۴ باندی سیستم A. L. C چهار موج با اف ، ام
ـ اتنن تلسکوپی
ـ سیستم اتوماتیك قطع نوار
ـ دکمه برگشت سریع نوار
ـ قابل استفاده با برق و باطری ، با میکروفن آزاد
ـ قابلیت ضبط مستقیم از رادیو بامیکروفن مخفی

شرکت سهامی یاماها
تهران خیابان سعدی جنوبی ساختمان تقی‌نیا تلفن ۳۱۰۲۶۶-۳۱۰۲۴۳ تلگرافی یاماها
در تهران و شهرستانها فروشندگان فعال میپذیرد

رادیو ضبط ترانزیستوری اوربیتر ۱۰۳ هیجان بخش زندگی شما.

کسری : ماموریتی برای اژدها

برنامه سینماها

تماشای فیلمهائی که با علامت (×) مشخص شده برای اشخاص کمتر از ۱۸ سال ممنوع است

★ انسان وحیوان ـرنگی ـ سینماسکوپ
شهر قصه (۶۲۷۲۹۰) ۱۱ـ ۲ـ ٤ـ ٦ـ ۸ـ ۱۰
★ ببرکاغذی ـرنگی دیویدنیون
شهرفرنگ (۶۲۷۶۲۸) ۱۵ر۱۱ـ ۳ـ ۱۵ر٥ـ ۳۰ر۷ـ ۹ر٤٥
★ باروت ـ رنگی ـ
رادیوسیتی (٤۳۳۲۰) ۱۵ر۱۱ـ۳۰ر۳ـ۳۰ر٥ـ ۳۰ر۷ـ۳۰ر۹
★ برزخ ـرنگی ـ لوسین‌جان
شهر قشنگ (٤۷۷۷۷) ۱۱ـ ۱ـ ۳ـ ٥ـ ۷ـ ۹ر۱٥
★ تارزان وگنجهای حضرت سلیمان ـرنگی ـ دیویدکارنیتر
سینه‌موند (٤۸۳۲۲) ۱۱ـ ۱ـ ۳ـ ٥ـ ۷ـ ۹
★ تپلی ـعقیلی ـزری‌خوشکام ـهمایون
مولن‌روژ (۷٥۲۹۲۹) ۱۱ـ ۱ـ ۳ـ ٥ـ ۷ـ ۹
اروپا (۳۰۳۱۷۹) ۳۰ر۱۰ـ ۳۰ر۲ـ ۳۰ر٤ـ ۳۰ر٦ـ ۸ر۳۰
نیاگارا (٦٦٥۳۰۷) ۱۱ـ ۱ـ ۳ـ ٥ـ ۷ـ ۹ر۱٥
میامی (۷٥٤۳۲۹) ۱۱ـ ۱ـ ۳ـ٥ـ ۷ـ ۹ر۱٥
الوند (۳٥٦٥۳۸) ۱۰ـ ۱۲ـ ۲ـ ٤ـ ٦ـ ۸ـ ۱۰
کیهان (٥٤٦۳٦۰)۹ـ ۱۱ـ ۱ـ ۳ـ ٥ـ ۷ـ ۹
مارلیک (۹٦۳٦۱٦) ۱۱ـ ۱ـ ۳ـ ٥ـ ۷ـ ۹
ارانوس (٥۲۷۹۷۱) ۳۰ر۱۰ـ۲۰ر۲ـ ۳۰ر٤ـ ٦ر۳۰ـ ۸ر۳۰
شهرام (۸٤٤٥٤۹) ۹ـ ۱۱ـ ۱ـ ۳ـ ٥ـ ۷ـ ۹
شرق (٥۳٤۰۲٤) ۱۰ـ ۱۲ـ ۲ـ ٤ـ ٦ـ ۸ـ
سیلوانا (۳٦۳۷۳۷)۳۰ر۱۰ـ ۳۰ر۲ـ ۳۰ر٤ـ ٦ر۳۰ـ ۸ر۳۰
★جوان استثنائی ـ رنگی ـ جان‌مایکل وینسنت
شهرتماشا (۹۲۸٦۸٦) ۱۵ر۱۱ـ۱۳۰ر۲ـ۳۰ر٥ـ۷ر۳۰ـ۱ر۳
★ حقه‌بازیکزن خوشگل ـرنگی ـ سیلواکوشینا
کریستال (۳۱۷٦۷٥) ۱۰ـ ۱۲ـ ۲ـ ٤ـ ٦ـ ۸ر۱٥
★ خشم عقاب‌ها ـ بهارجوانی
پردیس (۳۰٤۲٥۹) ۹ـ ۱۱ـ ۱ـ ۳ـ ٥ـ ۷ـ ۹
★ دردسرشهرت ـرنگی ـ جیانکارلوجیانینی
گلدن‌سیتی (٦٦۳۲٦۹) ۱۵ر۱۱ـ۳۰ر۳ـ ۳۰ر٥ـ ۷ر۳۰ـ ۹ر۳۰
★ دختران بلا ،مردان ناقلا ـگل‌پری جون
آسمان‌آبی (۳٤۱٦٦۸) ۹ـ ۱۱ـ ۱ـ۳ـ ٥ـ ۷ـ ۹
★ ریش آبی ـ رنگی ـ ریچاردبرتون
ماژستیک (٦٦۸٤٦۱) ۱۱ـ ۱ـ ۳ـ ٥ـ ۷ر۱٥ـ ۹ر۱٥
★ سامورائی وکلانتر ـرنگی ـ جولیانوجما
کاپری (۹۲۸٤۰۱) ۱۱ـ ۳ـ ٥ـ ۷ـ ۹ر۱٥
ریولی (۷٥۷۷۷۷) ۱۱ـ ۳۰ر۳ـ ۳۰ر٥ـ ۳۰ر۷ـ ۹ر۳۰
★ سرافراز ـ رنگی ـ چارلزبرونسون
تخت‌جمشید (٦٥۲٥٥۰) ۱۱ـ ۲ـ ٤ـ ٦ـ ۸ـ ۱۰
★ سوزن های‌طلائی ـرنگی ـ ـسینماسکوپ
دروازه‌طلائی (۳٥۲۱٦۰) ۹ـ ۱۱ـ ۱ـ ۳ـ ٥ـ ۷ـ ۹
★ سفرهای طلائی سندباد ـ سینماسکوپ ـرنگی
برلیان (۳۹۳٥۳٥) ۹ـ ۱۱ـ ۱ـ ۳ـ ٥ـ۷ـ ۹
★ سه‌غول امپراتوری رم ـ ناجاو خدایان هفت دریا
فلور (٥۲۸۰۹٦) ۹ـ۱۱ـ۱ـ ۳ـ ٥ـ ۷ـ ۹
★ شعله های آتش ـ رنگی ـ مارلون براندو
تخت جمشید (٦٥۲٥٥۰) ۱۱ـ ۲ـ ٤ـ ٦ـ ۸ـ ۱۰
★ (×) عشق مثلث ـرنگی ـ لیزاگاستونی
ونک(۶۸٤۱۱٦) ۱۱ـ ۲ـ ٤ـ ٦ـ ۸ـ ۱۰
★ فستیوال فیلمهای سینمای هند ـ
حافظ (۳۹۱۰۷٤) ۳۰ر۱۰ـ ۳۰ر۲ـ۳۰ر٤ـ۳۰ر٦ـ۸ر۳۰
★ قتل درکاتامونت ـرنگی ـهورست بوخهولتز
پولیدور (٤۲٦۳۱)۳۰ر۱۱ـ ۳۰ر۱ـ ۳۰ر۳ـ۳۰ر٥ـ۷ر۳۰ـ۹ر٤٥
★ قاتلی درتاریکی ـهولین
ستاره (٥۳۹۷۲۱) ۹ـ ۱۱ـ ۱ـ ۳ـ ٥ـ ۷ـ ۹
★ گروه نفرین شده ـرنگی ـ کارن‌بلاک
پارامونت (٤۸۳۲۱)۱۵ر۱۱ـ۳۰ر۳ـ ۳۰ر٥ـ ۳۰ر۷ـ ۹ر۳۰
★ کندو ـرنگی ـ بهروزوثوقی ـ داودرشیدی
آسیا (٤۲۹۰۹) ۱۱ـ۱ـ ۳ـ٥ـ ۱۵ر۷ـ ۹ر۳۰
رکس (۳٥۱۸٤۲) ۳۰ر۱۰ـ ۳۰ر۲ـ ۳۰ر٤ـ ۳۰ر٦ـ۸ر۳۰
شهوند (۳٥٤۰٤۰) ۳۰ر۱۰ـ ۳۰ر۲ـ ۳۰ر٤ـ ۳۰ر٦ـ ۸ر۳۰
لیدو (٥٤۱۲۸۲) ۱۰ـ ۱۲ـ ۲ـ ٤ـ ٦ـ ۸
نپتون (۷٦۰۱۳٦) ۹ـ ۱۱ـ ۱ـ ۳ـ ٥ـ ۷ـ ۹
ژاله (۳۰٤۱۲۰) ۳۰ر۱۰ـ ۳۰ر۲ـ ۳۰ر٤ـ ۳۰ر٦ـ ۸ر۳۰
توسکا (٥۳۹٥٤٤) ۳۰ر۱۰ـ ۳۰ر۲ـ ۳۰ر٤ـ ۳۰ر٦ـ ۸ر۳۰
المپیا (۹۲٦۷۹۷) ٤٥ر۱۰ار ۱ـ ۳ـ ٥ـ ۷ـ ۹
پاسارگاد (۳٤۲۷۸۲) ۹ـ ۱۱ـ ۱ـ ۳ـ ٥ـ ۷ـ ۹
چرخ‌فلک (۹٥۰٥٥۸) ۱۰ـ ۱۲ـ ۲ـ ٤ـ ٦ـ ۸
ناتالی (٥٤٤٥۳٤) ۱۰ـ ۱۲ـ ۲ـ ٤ـ ٦ـ ۸
سیلورسیتی (۲٦۱۲۰٥) ۳۰ر۱۰ـ ۳۰ر۲ـ ۳۰ر٤ـ ۳۰ر٦ـ ۸ر۳۰
★ کینگ‌کنگ علیه گودزیلا ـ سینماسکوپ ـرنگی
داریوش (٥۲٦۲٦٥) ۲۰ر۱۰ـ۳۰ر۲ـ۳۰ر٤ـ۳۰ر٦ـ۸ر۳۰
★ گروگان ـرنگی ـ عمرشریف
بولوار(٦٥٥۲۹۲) ۱۱ـ ۱ـ ۳ـ ٥ـ ۱۵ر۷ـ ۹ر۱٥
★ خدمتکار ـ رنگی ـسینماسکوپ
آریا (۳۱۹۸۸٤) ۹ـ۱۱ـ۱ـ۳ـ٥ـ۷ـ۹
★ (×) گناهکاران جزیره بهشت ـسینما سکوپ ـرنگی
پارک (۳۱۹٦۳۷) ۹ـ۱۱ـ۱ـ ۳ـ٥ ۷ـ ۹
★ (×) مردی از هنگ‌کنگ ـ رنگی ـ جرج‌لازبنی
امپایر (٦۲۳۹٤۲) ۳۰ر۱۱ـ ۳۰ر۱ـ۳۰ر۳ـ۳۰ر٥ـ۷ر۳۰ـ۹ر٤٥
★ مروارید‌سیاه ـ رنگی ـ زئودی‌آرایا
آتلانتیک (٦۲۷۱۷۱) ۱۵ر۱۱ـ۳۰ر۱ـ۳۰ر۳ـ۳۰ر٥ـ۷ر۳۰ـ۹ر۳۰
★ ماموریتی برای‌اژدها ـ رنگی ـ جیم‌کلی
کسری (۸۲٦۹۳۹) ۱۰ـ ۱۲ـ ۲ـ ٤ـ ٦ـ ۸ـ ۹ر۳۰
★ مردناآرام ـ بیک ایمانوردی ـملوسک
اونیورسال (۹۲٦۹٥۳) ۱۱ـ ۱ـ ۳ـ ٥ـ ۷ر۱٥ـ ۹ر۳۰
پاسیفیک (۷٥۳۳۱۱) ۱۵ر۱۱ـ ۳۰ر۳ـ ۲۰ر٥ـ ۳۰ر۷ـ ۹ر۳۰
ایران (۳۱٦۳٥٤)۳۰ر۱۰ـ۳۰ر۲ـ۳۰ر٤ـ۳۰ر٦ـ۸ر۳۰
ساینا (۳٥۲٤٤۲) ۱۰ـ ۱۲ـ ۲ـ ٤ـ ٦ـ ۷ـ ۱۰
تیسفون(۹٥۸۸۸۲) ۹ـ ۱۱ـ ۱ـ ۳ـ ٥ـ ۷ـ ۹
رنگین‌کمان (۷٥٦۷٦۰) ۹ـ ۱۱ـ ۱ـ۳ـ ٥ـ ۷ـ۹
موناکو (۷۹٥٥۹٦) ۹ـ۱۱ـ ۱ـ ۳ـ ٥ـ ۷ـ ۹
پرسپولیس (٥۳۸۰۸۱) ۱۰ـ ۱۲ـ ۲ـ ٤ـ ٦ـ ۸
دریا (۳٤۱۷٤٦) ۹ـ ۱۱ـ ۱ـ ۳ـ ٥ـ ۷ـ ۹
کارون(۹٥٥۱٦٥) ۳۰ر۱۰ـ۳۰ر۲ـ ۳۰ر٤ـ ۳۰ر٦ـ ۸ر۳۰
آستارا (۸۷٤۰۲۲) ۳۰ر۱۰ـ ۳۰ر۲ـ ۳۰ر٤ـ ۳۰ر٦ـ ۸ر۳۰
★ مردی درتله ـرنگی ـ فردریک استافورد
سهیلا (۳۱٦٤۲٤) ۳۰ر۱۰ـ۳۰ر۲ـ ۳۰ر٤ـ ۳۰ر٦ـ ۸ر۳۰
پلازا (٤٤۲٥٥) ۱۵ر۱۱ـ ۱۵ر۳ـ ۱۵ر٥ـ ۱۵ر۷ـ ۹ر۱۵
مراد (۷٥۳۳۸۲) ۹ـ ۱۱ـ ۱ـ ۳ـ٥ـ ۷ـ ۹
ناهید (۳٤۹٥۰۹) ۱۰ـ ۱۲ـ ۲ـ ٤ـ ٦ـ ۸
★ ماجرای دیوانه دیوانه در روسیه اسکالاواک
البرز (٤۲٥۸ ۳۰ر۸ـ ۱۲ـ ۳۰ر۳ـ ۷ـ ۸ر۳۰
★ نخاله‌های تفنگدار ـ رنگی ـ گروه شارلو
ب.ب (۸۲۹٦٤۱)۱۰ـ ۱۲ـ ۲ـ ٤ـ ٦ـ ۸ـ ۱۰
★ نبردبازوان ـ سینماسکوپ ـ رنگی
متروپل (۳۱۹٤۱۰) ۹ـ ۱۱ـ ۱ـ ۳ـ٥ـ ۷ـ ۹
رویال(۸۲۹۷۸٥)۱۰ـ۱۲ـ ۲ـ ٤ـ ٦ـ ۸ـ ۱۰
★ نان ـ رنگی ـ راجش‌کانا ـ ممتاز
همای (۳۱۱٦٦۹) ۳۰ر۱۰ـ ۳۰ر۲ـ ۳۰ر٤ـ ۳۰ر٦ـ ۸ر۳۰
★ ناچا و خدایان هفت دریا ـسه‌غول‌امپراتوری رم
نادر (۳۱٤٤۹٥) ۹ـ ۱۱ـ ۱ـ ۳ـ ٥ـ ۷ـ ۹
★ واقعا که باوقاری ـرنگی ـسینماسکوپ
گلدیس (٦۲۸۷۱۳) ۳۰ر۱ـ ۳۰ر۳ـ ۳۰ر٥ـ ۷ر۳۰
★ یکه‌تازان ـ رنگی ـ کندیس برگن
دیاموند (۸۲۸٤۰۰) ۱۵ر۱۱ـ ۳ـ ۱۵ر٥ـ ۷ر۳۰ـ ۹ر٤٥
★ یکسگ وسه‌دزدزبل ـ رنگی ـ اسکوپ
سانترال(۹۲۸٦۸٦) ۱۱ـ ۱ـ ۳ـ ٥ـ ۷ـ ۹ر۱٥
سانس انگلیسی
گلدیس ساعت ۹ر۳۰ (واقعاکه‌باوقاری)
★ ابراهیم توپچی وآقایک کارگردان :رکن‌الدین خسروی
با شرکت :جعفروالی ـجمشیدمشیری ـ سرور ،وحانی
تالار ۲۵ شهریور (٥۲٥٤٤٤) شروع ۷ر۳۰

غذای آماده میهمانی ـ عالی ـ و ارزان
(۲۰ نوع غذای خوب ، انواع سالاد ، دسر های‌خوشمزه)
با سفارشات تزئینی .تحویل و پذیرائی در منزل ـتلفن ٦٦۳٦۳٥

مری آپیک ـ پرویز صیاد
درکمدی ماشین‌نویس‌ها و پیر تئاتر کوچک تهران
تئاتر کوچک تهران ـ جاده پهلوی ـ پشت بازار صفویه تلفن ۲۹٥۸٦۰

بازارسیاست

اخبار ـ رویدادها ـ شایعات ـ گفتگوها

دیدارخصوصی ومذاکرات‌عمومی‌هویدا

نخست‌وزیر فردا برای زیارت از عتبات عالیات باتفاق مادرش به عراق‌میرود و احتمالا این سفر سه روز بطول می‌انجامد ، درکنار این دیدار زیارتی وخصوصی ، مذاکراتی بین وی و صدام حسین انجام میگیرد که برخلاف بار اول که در فروردین ماه سال جاری انجام‌گرفته ، چندان مربوط بمشکلات‌بین‌دوکشور نیست،بلکه‌بیشتر پیرامون‌مسائل منطقه‌ای خواهد بود ، که هر دو کشور در این روزها برای حل و فصل آن تلاش دارند . توصیه های توافقنامه الجزایر کلا اجرا شد و قراردادهای مختلف و مهمترین آن که مربوط به مرز آبی‌درشط‌العرب ومرز خاکی در غرب‌ایران بود ،امضاء گردید . آخرین قراردادها هم جمعه قبل توسط وزرای‌خارجه دو کشور در بغداد امضاء شده در حقیقت مسائل فوق که سالها بر روابط دوکشور سایه انداخته بود در هفته گذشته بطور نهایی حل و فصل گردیده است . بهمین جهت نمیتواند از مسائل حاد و اول مذاکرات هویدا و صدام‌حسین باشد. ناظران سیاسی تهران برای مسائل منطقه‌ای بخصوص نزدیک کردن نظرات دو کشور در طرح‌حفظ امنیت خلیج فارس و موضوع لبنان و بحران خاورمیانه عربی اولویت قائلند ، همین ناظران برای نتایج دیدار حافظ اسد از ایران و اینکه ممکن‌است این دیدار برای تفاهم بین سوریه و عراق موثر باشد پیش‌بینی های مثبت دارند ، بدون اینکه معتقد باشند که این مذاکرات در سطح میانجیگری باشد .

ایران اخیرا در پی سفر های امرای شیخ نشین های عرب و رئیس جمهور سوریه و هویدابه‌بحرین مرکز تماسهای منطقه‌ای شده است . مذاکرات هویدا و صدام حسین هم از همین زمره ، و در ارزیابی نهائی مرتبط با یکدیگر است . نزدیکی نظرات ایران‌و عراق در افزایش تفاهم نهائی منطقه اثر زیادی دارد . دیدار خصوصی هویدا در بغداد هم گامی در جهت همین‌تفاهم تلقی شده است .

مقایسه‌ای ازبودجه ایران باکشورهای بزرگ

بودجه کل کشور با افزایشی چشمگیر در مخارج عمرانی و تولید تا اواخر ماه جاری به مجلس شورایملی داده میشود ودر زمینه مخارج عمرانی مرزی‌نو و رکود جدیدی بجای میگذارد .

ارقام بودجه ایران در چندسال اخیر رشدی عجیب داشت در سال ۱۳۵۱ نزدیک به ۱۴ در صد بود ولی ۱۳۵۲ این رشد به ۵۰ در صد رسید که خود انقلابی بود . اما در سال ۱۳۵۳ رقم رشد به ۲۵۲ در صد بالغ شد که در هیچ کجای دنیا و در طول پنجاه سال اخیر که بودجه مرسوم شده چنین رشدی دیده نشده است . علت آنهم افزایش قیمت نفت و بدست آمدن حقوق غصب شده ایران از این منبع ملی بود .

از سال قبل یعنی بودجه سال ۱۳۵۴ دوباره وضع عادی پیدا کرد ورشد ۱۷ درصد دوباره برقرار گردید با حفظ اینکه اصولا پایه بودجه بالا بود و هست ، دریک مقایسه دیگر نیز میتوان بودجه را در مقام مقایسه‌بابودجه های کشورهای بزرگ دیگر ترسیم کرد ، و رشدآنرادر سطح‌جهانی لمس نمود،بودجه سرانه ایران درحال‌حاضر ۱۱۰۳ دلار است ، درحالیکه بودجه سرانه انگلستان ۱۲۳۱ دلار ، ژاپن ۴۲۰ دلار آلمان غربی ۹۲۵ دلار و فرانسه ۱۱۷۳ دلار میباشد این‌کشورها از کشور های بزرگ صنعتی جهان و صاحب بزرگترین قدرت‌اقتصادی‌می‌باشند. در بودجه سال آینده که درروزهای‌آخرماه جاری اعلام میگردد رقمهسرانه فوق بازهم افزایش می‌یابدو عمده‌ترین آنهم مربوط‌به امور عمرانی خواهد بود .

۳۰هزار نفر در جاده هراز گرفتار شدند

★ بعلت نبودن بنزین مسافران اهواز و شیراز در بهبهان مانده‌اند

صبح امروز سرمای تبریز ۶٫۸ درجه زیر صفر و آسمان شهر ابری و مستعد بارندگی بود .

در همین مدت ، سرمای سقز ۱۳ وخوی ۱۱ درجه زیر صفر بود.

بعلت ریزش برف و کولاک شدید در سراجو ـ خراجو (بین ایستگاههای راه‌آهن مراغه و میانه) قطار مسافربری تهران ـ تبریز امروز ساعت ۱۰ صبح با دوساعت تاخیر به تبریز رسید.

اراکی‌ها دیشب ، سرمای ۱۷ درجه زیر صفر را تحمل کردند وصبح امروز باد سوزنده‌ای‌مردم را آزار میداد.

★ سرمای ۱۷ درجه که در چند سال اخیر در اراک بیسابقه است. زندگی عادی را در این‌شهر فلج کرده و بعلت یخبندان‌شدید. آب رادیاتور اتومبیل‌ها یخ‌بسته و صبح امروز موتور اتومبیل‌ها روشن نشد.

دبستانهای اراک که از دو روز پیش بعلت ریزش برف‌بسته شده بود، امروز مجددا دایر شد .

● ریزش برف در تربت حیدریه که از نیمه شب دیشب شروع‌شده بود، تا ساعت ۸ صبح امروز ادامه داشت و در این مدت ۱۰ سانتی متر برف بزمین نشست.

عصر دیروز، اسکی بازان در بازگشت از پیست اسکی آبعلی، در راه هراز گرفتار برف و کولاک شدند و اتومبیل‌های آنان در جاده متوقف ماند .

همچنین هزاران نفر از مردم تهران که برای گذراندن تعطیلات آخر هفته خود، به شمال رفته بودند، دیروز در بازگشت از سفر دو روزه، در این راه‌ماندند ویا ۵ ساعت تاخیر، ساعت ۸ دیشب به تهران رسیدند.مجموع کسانی که در کولاک راه هراز گرفتار شدند۳۰هزار نفر تخمین زده شده است .

تاظهر دیروز، هوای‌پیست اسکی آبعلی، صاف و آفتابی بود ودر راه هراز از تهران تا آبعلی، از برف و یخ خبری‌نبود. ولی از ساعت ۳ بعدازظهر به‌بعد که اسکی بازان برای بازگشت‌به تهران، از پیست سرازیر شدند، در دو کیلومتری پیست اسکی آبعلی، گرفتار برف و کولاک شدند.

اکثر اتومبیل‌ها زنجیر چرخ نداشتند و بعلت لغزنده بودن جاده، این اتومبیل‌ها باعث راه بندان طولانی شدند. اتومبیل هایی که از آمل به سوی تهران سرازیر بود، ترافیک سنگینی‌را در جاده بوجود آوردند و صد ها اتومبیل و اتوبوس ازپیست اسکی آبعلی، رودهن، پشت‌سرهم صف کشیدند.

اسکی‌بازان و مسافران شمال سرانجام پس از ۵ ساعت‌گرفتاری دربین کولاک برف ، ساعت ۸ دیشب به تهران رسیدند.

★ بنزین نایاب شد

★ بعلت خرابی پل خلف‌آباد در راه‌شیر وبسته شدن شاهراه ارتباطی خوزستان ـ فارس . اتوبوسها و اتومبیل‌ها برای رساندن خود به شیراز، از راه بهبهان استفاده میکنند.

بعلت مصرف بیش از حدبنزین در بهبهان، بنزین در این شهر نایاب شده و مسافران اهوازی و شیرازی، در بهبهان‌مانده‌اند.

صبح امروز بخاطر نبودن بنزین، تاکسی‌ها هم در بهبهان کار نکردند.

★ یخبندان آذربایجان

● سرما در آذربایجان بیداد میکند. دیشب در اکثر شهرهای آذربایجان برف بارید و جاده‌های آذربایجان را برف و یخ پوشاند.

خانم‌معلم‌جوان خودکشی کرد

در۲۴ساعت گذشته: کشته‌شدگان‌ومجروحان حوادث گوناگون

از ساعت ۷ بعد ازظهر دیروز تا ۷ بامداد امروز ۱۰ حادثه رانندگی در تهران و شمیران رخ داد .

فولکس‌واگن ۵۲۱۵۴ تهران ـ الف‌براندگی مصطفی اسماعیلی(۲۵ ساله) در دولت آباد زنی بنام « حبیبه» راکه‌در حاشیه خیابان حرکت میکرد زیر گرفت .

«حبیبه» به بیمارستان‌خزانه فرح‌آباد انتقال یافت . در بیمارستان اطرافیان « حبیبه » بمامورین ژاندارمری پاسگاه مرکزی‌شهرری که برای تحقیق به‌بیمارستان‌رفته بودند اطلاع دادند که « حبیبه» باتفاق شوهرش «عزت‌اله» در خیابان بوده و ازوی‌اطلاعی در دست نیست .

ماموران‌به محل حادثه‌رفتند و با جسدخون‌آلود «عزت‌اله» که در گوشه تاریکی داخل جوی آب افتاده بود روبرو شدند . راننده فولکس‌واگن فاقد گواهینامه است .

وانت ۹۱۶۸۸ تهران الف براندگی محسن‌زندیه در جاده ساوه زرند با عابر ۲۵ ساله‌یی بنام‌حمداله عباس‌زاده برخورد کرد و باعث مرگ وی شد .

در خیابان فرمانیه نیز پیکان ۷۵۲۶۶ تهران ـ د به رانندگی‌زنی بنام « سره»عابری بنام « قاسم حمیدی» را زیر گرفت . عابر پس از انتقال به بیمارستان مرد .

★ دختر ۸ ماهه مسموم‌شد

«لیلا احسان‌جو» هشت ماهه که زیر کرسی خوابیده بود ، بعلت‌استنشاق‌گاز زغال مسموم شد و پس از انتقال به بیمارستان «بهادری» جان سپرد .

★ لباس مشتریان سوخت

روز پنجشنبه (پریروز) مخزن نفت یک لباسشوئی در خیابان بهار براثر تراکم فشار هوا منفجر شد و نفت داخل آن روی‌لباسهای مغازه ریخت و آتش گرفت آتش بوسیله آتش‌نشانی خاموش شد .

قوچان ـ براثربرخورد پیکان وکامیون در جاده مشهد ـ قوچان راننده پیکان کشته‌شد.

در این حادثه که در ۱۷ کیلو متری قوچان رخ داد اتومبیل پیکان ۴۹۳۲۲ مشهد براندگی «محمدرضا دهقان‌پور» که‌عازم قوچان بودبعلت لغزندگی‌جاده با کامیون۱۴۶۴۷ تهران‌پشت تصادف کرد و راننده پیکان در دم کشته شد .

★ کمک راننده کشته شد

خرم آباد ـ کمک راننده‌یک مینی‌بوس بنام «ابراهیم» در خیابان «شمشیر آباد» خرم ـ آباد در تصادف با یک تریلر کشته شد .

«ابراهیم» در حال گذشتن از عرض خیابان بود که تریلر ۲۱۴۳۷ او را زیر گرفت .وی که بسختی مجروح شده بود، س از انتقال به بیمارستان درگذشت .

★ خانم‌معلم خودکشی کرد

فردوس ـ دختر جوانی که تازه به استخدام آموزش و پرورش در آمده‌بود باخوردن تریاک خود را کشت . او «شکوفه آراره» نام داشت به تنهائی مدرسه دخترانه‌ای را در «نوده» از توابع فردوس اداره میکرد . «شکوفه» که هنوز انگیزه خودکشی او معلوم نشده پس از خوردن تریاک توسط بستگانش به بیمارستان شیر و خورشید سرخ فردوس انتقال یافت . اما تلاش پزشکان به نتیجه نرسید ومعلم‌جوان جان‌سپرد. خدمتگزاروی‌مدیر مدرسه‌پسرانه روستای «نوده» منهمند که‌در خودکشی «شکوفه» دخالت داشته‌اند . جریان خودکشی این خانم معلم جوان تحت رسیدگی است .

★ ژنش را خفه کرد

نقده ـ مردی که متهم است بدنبال یک سوء ظن ، همسر جوانش را خفه کرده بود دستگیر شد .

این مرد که «رشید جعفری» نام دارد و از اهالی روستای «تازه قلعه» نقده است پس از خفه کردن زنش «گزل» به ژاندارمری رفت و ادعا کرد زنش ناگهان مرده است .

★ خودسوزی

گرمسار ـ جوان ۲۸ساله‌یی در روستای بهسراب گرمسار خود سوزی کرد .وی«اسحق عرب» نام داشت و خدمتگزار آموزش‌وپرورش گرمسار بود. انگیزه‌خودسوزی هنوزروشن نشده است .

مینی‌بوس ۷۶۴۷۲ تهران ـ ب براندگی سیدعباس امیدی که از اندیمشک به خرم آباد می‌آمد ، در نزدیکی پاسگاه ژاندارمری«چنار» ـ ۲۵ کیلو متری خرم‌آباد ـ با شخصی به نام میرزا پاپا نژاد تصادف کرد و او را کشت .

راننده مینی‌بوس وسیله ماموران ژاندارمری «چنار» دستگیر شد .

۴ رهگذر کشته شدند

بیرجند ـ خبرنگار اطلاعات

طی ۲ حادثه رانندگی در بیرجند ۴ نفر کشته شدند . هر دو حادثه به‌علت برخورد کمپرسی با رهگذران‌روی‌داد.

در حادثه نخست کمپرسی شماره ۱۴۳۳۸ تهران ـ ج به رانندگی برات افروخته که بدون‌داشتن گواهینامه‌رانندگی می‌کرد، زن ومرد موتور سواری‌را درخیابان«مرتضوی» زیر گرفت

در حادثه دوم ، کمپرسی ۱۵۴۹۴ تهران ـ ج به‌رانندگی رضا اخلاقی در خیابان ۲۵ شهریور، دو رهگذر پیر ، به‌اسامی محمدعلی سراجی و سلیمان یوسف‌پور رازیرگرفت

اطلاعیه

نیاز به پزشک متخصص

مرکز پزشکی برای عصر و اول شب نیاز به‌پزشک متخصص اطفال داخلی گوش و حلق و بینی دارد . داوطلبین از ساعت ۱۶ الی ۱۹ با تلفن ۹۴۸۰۱۱ الی ۱۷ تماس بگیرند .

شرکت ملی ذوب آهن ایران

آگهی استخدام

واحد ساختمانی آریاشهر به تعدادی کارشناس متروربرای مدت معینی با حقوق مکفی نیاز دارد متقاضیان می‌توانند با در دست داشتن اصل مدرک تحصیلی ، برگ پایان خدمت یا معافیت از خدمت و شناسنامه عکس‌دار و چهار قطعه عکس جهت انجام مصاحبه و آزمایش بواحد مزبور واقع در کیلومتر ۳۵ اصفهان ـ شهرکرد مراجعه نمایند .

م الف۷۶۸۸ سرپرست کل عملیات ذوب‌آهن‌آریامهر

معاون‌استاندار ومدیر کل‌حق‌بازگشت به‌اهواز راندارند!

اهواز ـ خبرنگار اطلاعات :

معاون استانداری و مدیرکل راه وترابری خوزستان تا رفع کامل نیازهای عمرانی مردم ایذه، باید در این شهر بمانند و حق بازگشت به‌اهواز را ندارند !

«سمیعی» استاندار خوزستان، بعد ازظهر دیروز، هنگام بازدید از ایذه، پس از شنیدن خواست ها ونیازهای مردم، این منطقه این دستور را صادر کرد.

در این سفر، خانم سمیعی همسر استاندار، معاون عمرانی استانداری خوزستان، مدیرانکل راه وترابری و مسکن و شهر سازی، استاندار خوزستان را همراهی می‌کردند.

مردم ایذه، هنگام بازدید استاندار خوزستان از خیابانها و محله‌های‌شهراز او بیمارستان، پزشک، آب آشامیدنی سالم، اسفالت و برق کافی خواستند.

«سمیعی» استاندار خوزستان پنج میلیون ریال برای حفر دو چاه آب اختصاص داد و بااین قول که بزودی ۲ پزشک به‌این شهرستان اعزام کند برای تبدیل زایشگاه ایذه به بیمارستان ، دستوراتی صادر کرد.

استاندار خوزستان همچنین برای اسفالت‌سردجاده رامهرمز ـ ایذه که حدود هشتاد میلیون ریال هزینه دربر خواهد داشت، بمردم اطمینان داد که با تماس‌با وزیر راه و ترابری، در این‌مورد اقدام کند.

«سمیعی» هنگام بازگشت به اهواز‌به‌منظور تسریع‌درسیدگی بنیازهای مردم «علیمراد زند» معاون استانداری‌در امورعمرانی وهمچنین مدیر کل راه وترابری را در ایذه گذاشت و دستورداد تا رفع نیازهای مردم این شهر، به‌اهواز باز نگردند.

مژدگانی

کیفت دستی محتوی مبلغ پانزده هزار ریال وجه نقد و تعدادی کارت ومدارک مربوط به اینجانب‌دکتر حمیددرخشانی درروز۱۱ر۱۰ر۵۴ مفقودگردیده است ازیابنده خواهشمنداست وجه نقد محتوی کیفرا بعنوان مژدگانی برداشته و سایراسناد و مدارک را به‌آدرس خیابان محمدرضاشاه ـ خیابان سیزدهم ـ جنب بانک صادرات ـ پلاک ۲۰ طبقه دوم تحویل و یا با تلفن ۶۲۱۰۵۵ تماس حاصل‌فرمایند.

استخدام میشود

یك خدمت‌کار زن با حقوق مکفی تمام‌وقت استخدام میشود به راهنمای شماره ۳۴۴ تلفن ۳۱۱۰۸۰ روزنامه اطلاعات مراجعه شود .

دوست عزیز جناب آقای مهدی فرید

ارتقاء جنابعالی را از صمیم قلب تبریک و تهنیت عرض نموده موفقیت روز افزون شمارا از درگاه احدیت مسئلت دارد.

احمد قراگزلو

بانك داریوش

آگهی دعوت مجمع‌عمومی عادی صاحبان‌سهام

نظر به اینکه مجمع عمومی عادی صاحبان سهام بانک داریوش که برای تاریخ ۲۵ر۹ر۵۴ دعوت شده بود به علت عدم حصول حد نصاب لازم تشکیل‌نگردید اینک بدینوسیله از کلیه صاحبان سهام برای بار دوم دعوت میشود که در جلسه مجمع عمومی عادی‌صاحبان سهام بانک که در ساعت ۶ بعد از ظهر روز شنبه‌چهارم بهمن ماه ۱۳۵۴ تشکیل میشود حضور بهمرسانند .

دستور جلسه تجدید انتخاب اعضاء اصلی‌و علی‌البدل هیئت مدیره میباشد .

هیئت‌مدیره بانك داریوش

راه آهن دولتی‌ایران باطلاع میرساند :

بعلت شروع فصل زمستان و کاهش تعداد مسافر قطارتوربوترن از روز ۱۴ر۱۰ر۵۴ بشرح‌زیر درخط مشهد رفت و برگشت خواهد نمود .

از تهران به مشهد روز های یکشنبه ـ سه شنبه ـ پنجشنبه ـ جمعه ساعت حرکت‌ازتهران ۸ورود بمشهد ساعت ۱۷ وازمشهدبه تهران روزهای دوشنبه ـ چهارشنبه ـ جمعه ـ شنبه ساعت حرکت از مشهد ۸ ورود به تهران ساعت ۱۷.

م‌الف ۲۰۷۰۹ راه آهن دولتی ایران

آگهی‌پذیرش کارآموز ملوانی‌وکارگرکشتی

کشتیرانی ملی آریا بمنظور تکمیل وتربیت کادر ملوانی و کارگر فنی کشتی جهت خدمت در ناوگان ملی تجارتی ایران‌تعدادی داوطلب مرد که حداقل دوره تحصیلات ابتدائی رابا موفقیت‌به‌پایان رسانیده‌اند باشرائط و امتیازات زیر می‌پذیرد.

مدت کارآموزی بصورت نظری وعملی در مراکز آموزشی و کشتی‌های آریا مجموعا ۶ماه خواهد بود که در صورت کسب موفقیت در دوره کارآموزی بعنوان کارگر فنی یا ملوان استخدام خواهند گردید.

الف: شرائط

۱ـ تابعیت دولت شاهنشاهی ایران و متدین‌بیکی ازادیان‌رسمی.
۲ـ حداکثر سن ۲۵ سال.
۳ـ داشتن صحت مزاج وتناسب اندام برابر گواهی پزشک معتمد کشتیرانی ملی آریا.
۴ـ شاغل نبودن ونداشتن تعهد خدمت در موسسات دولتی‌و غیر دولتی.
۵ـ معرفی ضامن معتبر.
۶ـ دارا بودن دفترچه پایان خدمت زیر پرچم ویا معافیت دائم غیر پزشکی.
۷ـ موفقیت در مصاحبه ـ محل وتاریخ مصاحبه بعدا اعلام می‌گردد.

توجه: در صورت مساوی بودن شرائط ساکنین استان‌های ساحلی و خوزستان حق تقدم خواهند داشت.

ب : مزایا

۱ـ کلیه هزینه‌های مربوط به مراکز کارآموزی و دوره‌های آموزشی در کشتی ولوازم تحصیلی از طرف شرکت پرداخت‌خواهد گردید.
۲ـ کلیه هزینه‌های مسکن، خوراک و مسافرت‌های اداری در طی دوره کارآموزی بعهده شرکت خواهد بود.
۳ـ بکارآموزان در طول کارآموزی کمک هزینه پرداخت خواهد گردید.
۴ـ حقوق ومزایای خدمت، بازنشستگی، پس‌انداز و سایرمزایا پس از موفقیت در دوره کارآموزی واستخدام بر طبق مقررات استخدامی کشتیرانی ملی آریا خواهد بود.

داوطلبان واجد شرایط میتوانند جهت شرکت و ثبت‌نام‌و کسب اطلاعات بیشتر فرم ذیل را پرنموده و حداکثر تاپایان روز ۳۰ر۱۰ر۱۳۵۴ سال جاری با پست سفارشی به آدرس زیر ارسال دارند.

تهران ـ خیابان کریم‌خان زند ـ بین آبان وبهجت‌آباد ـ شماره ۲۲۲ ـ کشتیرانی ملی آریا ـ امور آموزش .

برگ درخواست کارآموزی ملوانی و کارگری فنی کشتیرانی‌ملی آریا

۱ـ نام ونام خانوادگی
۲ـ شماره شناسنامه
۳ـ محل صدور شناسنامه
۴ـ سال تولد
۵ـ محل تولد
۶ـ نام پدر
۷ـ نام شهرستان‌محل‌اقامت
۸ـ آخرین‌مدرک تحصیلی (قبولی)
۹ـ وضعیت خدمت نظام‌وظیفه (اگرخدمت زیر پرچم انجام داده‌اید و یااگر معافیت دارید نوع آنرا شرح دهید) :
۱۰ـ وضعیت ازدواج (لطفااگر مجردهستید یامتاهل بنویسید) :
۱۱ـ سابقه کار (نوع‌کاری که تاکنون انجام‌داده‌اید بنویسید) :
۱۲ـ نشانی دقیق پستی داوطلب: شهر ـ
شماره تلفن :
تاریخ ارسال درخواست‌نامه

امضاء داوطلب

بنام نامی شاهنشاه آریامهر ، دراجرای اوامر مبارك علیاحضرت شهبانوی ایران

نمایشگاه‌وفروشگاه سازمان صنایع‌دستی‌ایران درسمنان طی مراسم باشکوهی گشایش یافت

★ این، نهمین نمایشگاه و فروشگاه صنایع دستی است که طی چندسال اخیر در سطح کشور تاسیس گردیدو یکی‌از اثرات‌ثمربخش تشریف‌فرمائی علیاحضرت شهبانوی‌گرامی ایران به شهرستانهای حاشیه کویرمیباشد

ساعت ۱۳ روزچهارشنبه‌گذشته فروشگاه صنایع دستی سمنان طی مراسم خاصی توسط آقای علی نگهبان فرماندار کل سمنان افتتاح شد . دراین مراسم آقای مهندس خداداد رفیع رئیس کل سازمان صنایع دستی ایران ، معاونان این سازمان ، فرماندار شهرستان سمنان و عده کثیری ازمقامات و شخصیت های محلی حضور داشتند .

ابتدا آقای علیرضا فروهی‌سرپرست اداره صنایع دستی فرمانداری کل سمنان ضمن خوش آمد، گزارشی‌در باره چگونگی فعالیت های سازمان صنایع دستی ایران باطلاع رسانید وافزود که دراجرای اوامر مبارک علیاحضرت شهبانوی ایران سازمان صنایع دستی ایران ماموریت یافت تابا همکاری سازمانهای دولتی طرحهائی بمنظور توسعه و بهبود صنایع بومی و سنتی مناطق مختلف کشور باتوجه بامکانات گسترش و پیشرفت کیفی هر صنعت دستی‌برای بالا بردن سطح رفاه افرادی که در رشته های مختلف صنایع دستی اشتغال دارند بمرحله اجرا درآورد.

پس از پایان گزارش سرپرست صنایع‌دستی، آقای‌علی نگهبان‌فرماندار کل سمنان پیرامون‌اثرات‌مفید ومو ثر مسافرت علیاحضرت فرح پهلوی شهبانوی ایران به‌شهرستانهای‌حاشیه کویربیان‌نمود واقدام سازمان‌صنایع دستی ایران را دراجرای منویات شهبانوی‌گرامی ایران در جهت‌تامین رفاه بیشتر مردم منطقه سمنان ستود وآنگاه در میان ابراز پرشورترین احساسات حاضرین در مراسم ، بنام نامی شاهنشاه آریامهر، نمایشگاه و فروشگاه صنایع دستی سمنان را افتتاح نمود.

آقای علی نگهبان فرماندار کل سمنان باقطع‌نوارسه رنگ فروشگاه صنایع دستی سمنان را بنام نامی شاهنشاه آریامهر افتتاح مینمایند.

نهمین نمایشگاه صنایع دستی

این طرحها که تحت عنوان طرح های خاص ناحیه‌ای‌درسراسر کشور باجرا گذاشته میشود خوشبختانه‌تا امروز که این نمایشگاه و فروشگاه صنایع دستی گشایش می یابد نهمین فروشگاه و نمایشگاهی است که طی چند سال گذشته در سطح کشور تاسیس گردیده‌یکی‌از اثرات ثمربخش تشریف‌فرمائی علیاحضرت شهبانوی گرامی ایران‌به شهرستانهای حاشیه کویر کشور میباشد.

مجتمع صنایع دستی

طرحهای دیگری نیز در منطقه فرمانداری کل سمنان در دست اجرا استکه‌از آن جمله بهبود وگسترش تولید و توزیع صنایع دستی‌وایجاد مجتمع صنایع دستی سمنان،احداث کارگاه نمونه سرامیک سازی و نیز ایجاد مجتمع صنایع دستی در شهرستان شاهرودخواهدبود که در صورت تامین اعتبارات مورد نیاز، این‌طرحهابمرحله تکمیل‌وبهره‌برداری خواهد رسید.

آقای علی نگهبان فرماندار کل سمنان باتفاق آقای مهندس خداداد رفیع رئیس کل و معاونان سازمان صنایع‌دستی‌ایران، فرماندارشهرستان سمنان، مقاماتو شخصیتهای محلی قبل از افتتاح فروشگاه،گزارش سرپرست اداره صنایع‌دستی‌سمنان‌را استماع مینمایند

مؤسس باشگاه خام‌خواری پای میز محاکمه...

اودختر جوانش را سالم‌ترین انسان قرن بیستم معرفی کرده است

در پی اعلام جرم نظام پزشکی ، علیه باشگاه خام‌خواری و موسس آن «آرشاویر درآوانسیان» موسس باشگاه ، صبح امروز در شعبه ۱۸ دادگاه جنحه بریاست عبدالحسین «فرهی» پای میز محاکمه قرار گرفت .

«درآوانسیان» چندی پیش نیز بدادگاه احضارشده بود. اما محاکمه او بتعویق افتاد.

اتهام موسس باشگاه خام‌خواری دخالت در امور پزشکی است .

«آرشاویر درآوانسیان» موسس باشگاه خام‌خواری و مروج این فلسفه ظاهرا برای آنکه انسان ۳۰۰ سال عمر کند !

«آرشاویر درآوانسیان» بنیانگزار خام‌خواری درجهان است. او در یک کتاب ۲۲۸ صفحه‌ی اصول خام‌خواری‌و نحوه آنرا برای پیروان این فلسفه ترشریح کرده ودرکتاب خود جهت اشاعه و ترویج فلسفه خود، شاهدمثال آورده است .

«آرشاویر درآوانسیان» در صفحات اولیه کتاب ، عکسی از دختر جوانش چاپ کرده‌و زیر عکس نوشته است :

اولین نمونه انسان حقیقی آغاز کننده دنیای جدید بدون بیماری و فقر و گرسنگی و جنگ و آدمکشی . اولین خام‌خوار کامل قرن بیستم . سالمترین فرد درتمام دنیا : آناهید دختر ۱۷ ساله «آوانسیان» که در تمام عمرش لب به خوراک پخته و مواد شیمیایی و سایر مواد بیجان و بیماریزا نزده است .

اعتقاد «درآوانسیان»درایجاد باشگاه خام‌خواری اینستکه انسان با خوردن اغذیه خام ۳۰۰ سال عمر میکندو چون برای انسان حقیقی بیماری وجود ندارد ، بیماری‌انسان‌ها را نتیجه مصرف غذای پختو سایر مواد مرده و شیمیائی میداند !

او معتقد است : با اجتناب از مواد مرده ، همه‌بیماریها ـ چه سبک و چه سنگین‌ـ‌برای همیشه نابود میشوند .

«درآوانسیان» همچنین معتقد و مدعی است که پخته‌خواری و گوشتخواری آدمیان را به جانور خونخوار و بیرحم مبدل میکند .

استناد نظام پزشکی برای طرح شکایت از او ، به خطر انداختن سلامت‌مردم‌ازخوردن غذاهای خام است که باشگاه «درآوانسیان» کار تشویق و تبلیغ آنرا بعهده دارد .

«ناظم‌پور» معاون دادستان تهران و سرپرست امورغذایی و دارویی پس از دریافت شکوائیه‌نظام‌پزشکی «آرشاویر درآوانسیان» را جهت تحقیق احضارو پس‌از درج‌توضیحات وی در پرونده ، با قرار التزام آزاد کرد.

دادسرای تهران نیز پس از تحقیق از «درآوانسیان» ادعا‌نامه‌ی علیه او تنظیم کرد و به دادگاه فرستاد.

«آناهید» دختر جوان «آوانسیان» او در کتاب ۲۲۸ صفحه‌ایی پدرش به‌عنوان سالمترین انسان قرن بیستم‌معرفی شده است !

مرد دو زنه مجبور شد به زنان خود باج بدهد !

مردی که باداشتن‌همسرو ۴فرزند ، تجدید فراش کرده بود ، درتامین مخارج زندگی همسران و فرزندان خودواماند ودچار دردسر شد !

این مرد که«محمدتقی‌بصیری» نام دارد از مدتها پیش عاشق بیقرار زنی بنام « مریم عظیمی » شده بود . اما چون همسرش « صغری مویدی » را مانع رسیدن بوصال او می دید به چاره‌جوئی برخاست و بهر ترتیبی بود باخرید کادو و هدایای نفیس‌برای«صغری» و سپردن تعهد در دادگاه که حتی دیناری از مخارج زندگی « صغری» و بچه‌ها کاسته نشود، موافقت او را جلب کرد. « محمد‌تقی » بعداز ازدواج با «مریم» مدتی نیز به عهد خود وفاکرد ولی از دوماه پیش که بیمار شد و نتوانست کارکند بی‌پول شد واز تامین مخارج دوخانه واماند .

«صغری » و «مریم » هرکدام بتصور اینکه « محمدتقی » تنها هزینه یکی از آنها راتامین‌میکند وبدیگری نمی‌پردازد به پاسگاه مجیدیه شکایت کردند و خواستار طلاق شدند . اما « محمدتقی » که بهیچ‌عنوان حاضر نیست دست‌از هردو زن بکشد ، زیربار طلاق نرفت و حاضر شد قطعه زمینی‌را که تمامی هستی‌اش است بفروشد و پول آنرا در اختیارهمسران خود قراردهد تا فکر طلاق را از سرشان خارج کند.

۲ توضیح

توضیح هتل شراتون:

در مورد خبری که۶دیماه تحت عنوان «کارگر هتل‌آریا ـ شراتون از دست سرکارگرش خودکشی کرد «ریچاردل‌براش» قائم‌مقام مدیرکل هتل توضیح داد که : علی‌اکبرشریف(جوانی که خودکشی کرده) کارگرهتل نبوده و در استخدام شرکت سرویس دفاتر تجارتی بودمکه بطور متناوب برای نظافت به هتل میرفته است .

توضیح فرماندار لاهیجان :

در مورد خبر آتش‌سوزی‌در دهکده « پشتاسراء‌ی گیلان ، فرماندار لاهیجان توضیح دادکه حریق بعلت وزش بادگرم موسمی و محلی بوقوع پیوست و ۱۲ خانه روستایی در مراحل اولیه حریق سوخت ودرتوضیح خود افزود : زیرنظر هیاتی که از استانداری مامور رسیدگی به جریان حریق شده ، کمک های لازم به روستائیان خواهد شد.

مسافران خارج زبان می آموزند

برای ایرانیانی که بمنظور گردش یا تجارت به خارج از کشور سفر میکنند کلاس های‌سه ماهه زبان انگلیسی ، فرانسه و آلمانی تشکیل میشود ، در حال حاضر سالانه هزاران نفر به صورت های گروهی یا فردی برای گردش و تجارت به خارج از کشور سفر میکنند که اغلب بعلت ندانستن زبان خارجی‌دچار مشکلات‌و گرفتاری هائی‌میشوند. این نوع مسافران که تعدادآنها هم کم‌نیست معمولا متحمل‌هزینه های گزافی میشوند ولی آنطور که باید و شاید به‌نسبت مخارجی که کرده‌اند بهره‌برداری کافی از سفر خود نمیکنند . بهمین جهت و بمنظور دادن آموزش زبان به مسافران و توریست های ایرانی کلاس های مخصوصی از هفته جاری در خانه زبان تشکیل میشود. در این کلاسها تکیه برنیازمندی های اولیه زندگی در محیط خارجی است و مواردی که آموخته میشود در جهت‌رفع این نیازمندی ها خواهد بود . باتشکیل این کلاسها امیدمیرود، مسافران و توریست های‌ایرانی که بخارج میروند از تسهیلات بیشتری برخوردار باشند . خانه زبان اولین دوره این کلاسها را از هفته جاری شروع میکندو گروه هائی که قصد دارند در ایام عید به اروپا، آمریکا و دیگر کشور های خارجی سفر کنند باید برای نامنویسی و حضور در کلاس ها به دفتر آموزش این موسسه در خیابان پهلوی بالاتراز چهارراه امیراکرم ساختمان امینی مراجعه کنند تلفن های ۶۶۲۰۱۱ ـ ۴۰۷۹۱ اطلاعات لازم را در اختیار علاقمندان قرار میدهد .

صاحبان ضایع و بازرگانان کشور

الاخبار

تنها مجله عربی زبان ایران از گروه نشریات موسسه اطلاعات باداشتن نمایندگی در ۱۲ کشور عربی، روزهای شنبه منتشر میشود

بریجستون ایران (شرکت سهامی خاص)

باشخاص مشروحه زیر جهت خدمت در شیراز نیازمند است

۱ـ سکرتر باتسلط کامل به‌زبان‌انگلیسی و ماشین‌نویسی فارسی ولاتین باحداقل ۵سال سابقه کار و حداکثرسن سی سال

۲ـ رئیس کارگزینی کارمندان‌باتسلط کامل بزبان انگلیسی‌ـ‌حداقل ده‌سال سابقه‌کار و حداکثر سن ۴۵ سال .

۳ـ رئیس‌روابط صنعتی باتسلط کامل بزبان انگلیسی ـ حداقل ده‌سال سابقه کار و حداکثر سن ۴۵ سال

توجه فرمائید :

حداقل مدرک تحصیلی برای هر سه قسمت بالا، لیسانس‌بوده ونامبردگان باید دارای‌برگ پایان خدمت یا معافیت دائم (غیرپزشکی) باشند .

از متقاضیان خواهشمند است با تلفن ۳۸۶۸۳ شیراز تماس‌ویا با صندوق پستی ۱۰۳ شیراز مکاتبه فرمایند .

بریجستون‌ایران

فروشندگان عتیقه زندانی شدند

از چپ‌براست : سیدولی‌موسوی‌اسماعیل جواهری ، ابراهیم عیوضی و حاج محمد زمانی

۴خریدار عتیقه که‌برسرتقسیم پول اختلاف پیدا کرده‌بودند زندانی شدند .

چند روز پیش کشاورزی‌بنام «اسماعیل جواهری» در زمین زراعتی خودیک مجسمه‌برنجی شیر همراه یک ظرف چینی پیدا کرد و به شخصی به‌نام «حاجی محمد زمانی» به مبلغ پنجاه و پنج هزار تومان فروخت . «حاج محمد» مبلغ هفده هزار تومان نقداپرداخت کرد و قرار شد بقیه پول را نیز ظرف یک هفته بپردازدولی چون در مهلت مقرر نتوانست بقیه پول را تهیه کند و به طلبکار بپردازد با دو نفر بنام‌های «سید ولی موسوی» و «ابراهیم عوضی» شریک شد و از آنها خواست تابقیه پول را آنان پرداخت کنند . آنها قصد داشتند اشیاء عتیقه را به مبلغ یکصد و ده هزار تومان به شخص دیگری بفروشند . ولی قبل ازفروش برسر سهمیه پول بین آنان اختلاف بوجود آمدودرنتیجه ماموران ژاندارمری «کلاله» از موضوع با خبر شدند و هرچهار نفر را دستگیرکردند. دستگیر شدگان همراه پرونده تنظیمی به دادسرای تهران انتقال یافتند . دادسرای تهران پس از رسیدگی به پرونده اتهامی این چهارتن‌برای‌هریک از آنان یکصد هزار ریال‌قرار صادر کرد و با این قرار هر چهار نفر را زندانی کرد .

راننده‌وانت۱۸۴۸۷ تحت تعقیب است

راننده وانت‌بار سه عابر را که در کنار خیابان منتظر تاکسی ایستاده بودند زیر گرفت و فرار کرد . حادثه ساعت یک بعد از نیمه شب پنجشنبه (پریروز) در خیابان تکش نارمک رخ داد و مجروحان حادثه دو زن به‌اسامی فاطمه رحیمی و محبوبه کاظمی و یک پسربچه ۴ ساله بنام مجتبی جبرائی بودند . یکی از ماموران پلیس شماره وانت‌بار را که بعد از تصادف بقصد فرار بسرعت درحال حرکت بود برداشت و مجروحین را به بیمارستان ۲۵ شهریور انتقال داد . مامور بعلت سرعت زیاد وانت موفق نشد سری شماره وانت را بخواند . «محبوبه کاظمی» بعلت جراحات وارده در بیمارستان درگذشت ولی فاطمه و مجتبی تحت درمان میباشند. ماموران کلانتری نارمک هم‌اکنون در جستجوی راننده فراری وانت‌بار شماره ۱۸۴۸۷ هستند .

راننده شرکت‌واحد شوهرخواهرش راکشت

فریدون شهرابی فراهانی متهم به‌قتل شوهرخواهر .

رضا غفاری (مقتول)

« فاطمه » مادر«رضا» (مقتول) بجان او افتاد .

جوان ۳۲ ساله‌ایکه راننده شرکت واحد اتوبوسرانی تهران است ، شوهر خواهرش را با ضربات چاقو کشت و خود را بکلانتری ۶ تهران تسلیم کرد.

متهم به قتل « فریدون‌شهرابی فراهانی » نام دارد. او روز شنبه (پریروز) برای دیدار خواهر خود به خانه او واقع در خیابان امیرشرقی رفت . خواهر بادیدن برادر نزد او از همسر خود رضا غفاری شکایت کرد و گفت‌که شوهرش بعناوین مختلف اوراآزار می‌دهد . فریدون‌ازشنیدن‌ناراحتی های خواهر ، بشدت عصبانی شد و بسراغ شوهر خواهرش رفت و پس‌از یک مشاجره کوتاه باچاقو که شاهد نزاع آندو بود ، پیش رفت تامانع بروز حادثه‌یی بین آنان شود. ولی « فریدون » که سخت عصبی شده بود، چندین ضربه چاقو نیز به او وارد کرد.

فاطمه بوسیله بستگانش به بیمارستان جرجانی انتقال یافت و ضارب فرارکرد . اما چند ساعت بعد بامراجعه به کلانتری ۶تهران خودرا تسلیم ماموران کرد .

ماموران به محل حادثه رفتند وباجنازه « رضا» که در خون‌خود غلتیده بود ، روبرو شدند .

جریان حادثه‌به‌دادسراگزارش شد و « صابری » بازپرس کشیک دادسرا مامور رسیدگی به پرونده قتل گردید «فریدون » هم‌اکنون باقرارباز‌داشت زندانی است .

۲ دختر ۱۳ و ۱۵ ساله که ازرضائیه فرار کرده بودند درتهران دستگیر شدند

ژاله دختری که از رضائیه گریخت ودرتهران بدام افتاد .

دودختر بنام های نادره (۱۵ ساله) وژاله (۱۳ساله) محصل دبیرستان آذرمیدخت رضائیه که می گفتند از دست پدر ومادرشان از رضائیه به تهران فرارکرده‌اند، با معرفی صاحب‌مسافرخانه محل اقامت آنها تحویل کلانتری شدند.

دودختر فراری در تهران جائی را نمی شناختند ، به مسافرخانه‌ای واقع در خیابان سیروس رفتند وصاحب مسافرخانه که به آنها مظنون شده‌بودماموران کلانتری ۱۳ را در جریان گذاشت.

«نادره» وژاله وسیله‌ماموران‌به کلانتری رفتند و در کلانتری‌گفتند که از خانه خود در رضائیه فرار کرده‌اند و حاضر نیستند به خانه بازگردند . در این مورد‌پرونده‌یی تشکیل شد و جهت کسب تکلیف به دادسرای تهران رفت . .

« موسی‌عالی » معاون‌دادستان دستور داد درکلانتری از دختران فراری نگهداری شود تا روزشنبه (امروز) تکلیف آنان معلوم شود.

باند بزرگ سارقین پیکان دردام ماموران

ماموربن ژاندارمری‌نعمت‌آباد دو پیکان مسروقه بشماره‌های ۶۷۲۲۶ تهران س و ۹۹۵۸۷ تهران‌الف کشف‌کردندو سارقین آنرا دستگیر کردند .

ماموربن ، شب هنگام به ۴ سرنشین‌پیکان۲۷۲۱۴ـتهران‌ـ‌د که در یکی از راههای فرعی جاده ساوه متوقف بودمظنون شدند و هنگامیکه به اتومبیل نزدیک شدند راننده ،اتومبیل را بحرکت درآوردو فرارکرد. ماموربن پس از مدتی تعقیب موفق شدند اتومبیل فراری را متوقف کنند و چهارسرنشین آنرا به اسامی اکبر حسینی ، یوسفداداش‌علی ، مهراب رزاقی و حسن شعبانی‌دستگیر و به پاسگاه‌مجلب کنند. دستگیر شدگان در تحقیق اعتراف کردند اتومبیل‌را که دراختیار دارند مسروقه است ـ ادامه تحقیقات نشان داد که۲دستگاه پیکانی که قبلا بوسیله‌ماموران ژاندارمری کشف شده بود نیز بوسیله آنان ربوده شده‌است. بادستگیری و اعترافات‌سارقین ماموران پاسگاه ژاندارمری نعمت‌آباد بسراغ خریداران اموال مسروقه‌یی که با این سارقین همکاری کرده‌اندرفتند و علی‌خاوردی، احمدملک‌پور و حسن کبیری معروف به حسن پیری را دستگیر کردند. مقدار زیادی لوازم مسروقه اتومبیل نیز ازخریداران‌اموال بدست آمد.

آقایان مهندسین ومعماران وخریداران خانه‌و آپارتمان برای تهیه وام شرطی از۲میلیون ریال ببالاباماتماس بگیرید ۶۶۶۲۶۳ و۶۶۴۶۱۸ و۶۶۰۲۰۰ ـ۱ـ

Talbros

صاحبان میلیونها اتومبیل در ۳۰ کشور از ۵ قاره جهان به ۷۵۰۰ نوع گوناگون واشرهای تالبروس با درجه عالی مرغوبیت آن نیاز و اعتماد دارند .

Talbros GASKETS

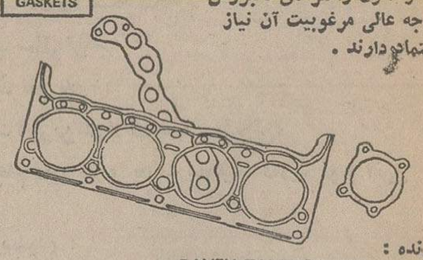

سازنده :

PAYEN-TALBROS LTD.
14/1 Delhi-Mathura Road
P.O. Amar Nagar
Faridabad III (Haryana), India.

برای کسب اطلاعات بازرگانی باشانی زیر تماس بگیرید : آ. اس. گونا
شماره ۸۰۲ ساختمان آفتاب‌شرق
خیابان فردوسی ـ تهران ـ تلفن ۳۱۰۷۰۷

A Member of Engineering Export Promotion Council, Calcutta (India)

لمس تکنولوژی .....با تلکس الیوتی

فارسی ـ لاتین

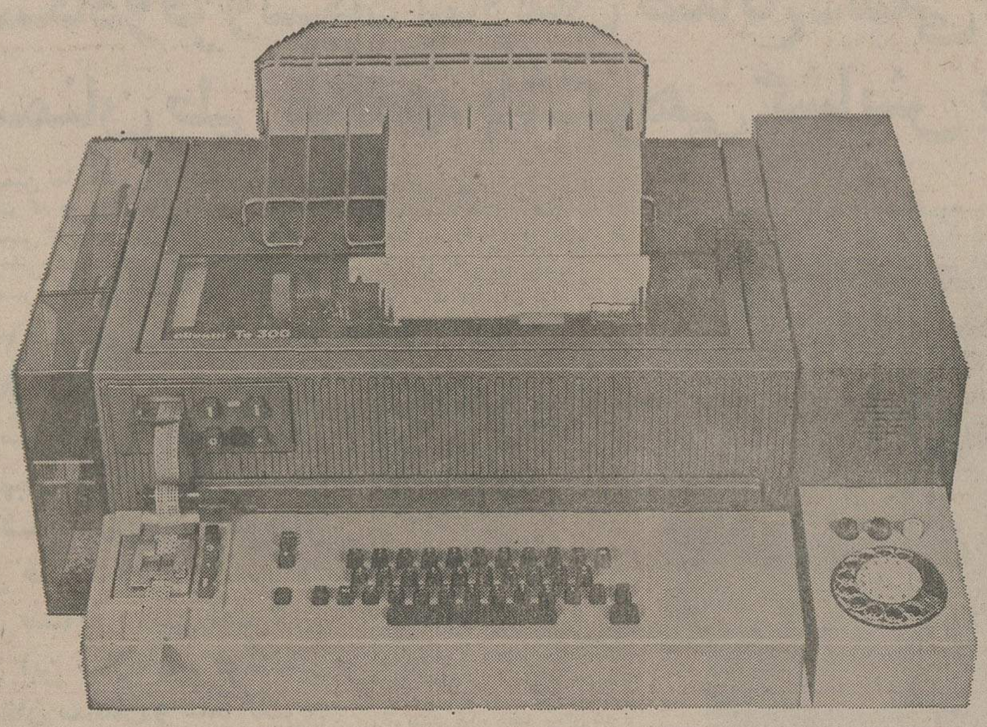

سازندگان سیستم‌های اداری الیوتی پس از معرفی انواع ماشینهای تحریر و حساب الکترونیکی و دهها نوع دستگاههای دیگر اداری در ایران اکنون دستگاه‌تلکس الیوتی را عرضه مینمایند . دستگاه تلکس‌الیوتی باحسن شهرت وسابقه طولانی در سازمانهای دولتی ایران خدمت مینماید .

دستگاه تلکس الیوتی با تکنولوژی جدید :

- تمام اتوماتیک با ده حافظه الکترونیک
- محکم ـ بیصدا ـ مقاوم
- با دکمه‌های نرم وآسان
- با پایه مخصوص
- کاهش اشتباهات متداول به حداقل
- قیمت غیر قابل رقابت

خدمات فنی و تعهدات بعد از فروش:

شرکت تهران الکتریک با کادری متشکل از مهندسین و متخصصین ایرانی و خارجی با پشتیبانی‌یک سازمان مجهز سرویس و تعمیرات در خدمت مصرف کنندگان دستگاههای تلکس الیوتی میباشد، تا سرویس و تعمیر تلکس شما در محل انجام بگیرد.

olivetti

نماینده انحصاری درایران

شرکت تهران الکتریک سهامی خاص

قسمت سیستمهای اداری

تهران ـ ویلای جنوبی شماره ۶۴ تلفن : ۸ ـ ۸۳۴۱۲۴

در صورت تمایل فرم زیر را پر کرده و به‌آدرس تهران الکتریک ارسال فرمائید .

لطفا "یکی از متخصصین خود راجهت معرفی دستگاه و طرز کار تلکس الیوتی به نشانی زیراعزام دارید.

نام شرکت یا سازمان _____ تلفن _____

آدرس _____

مجالس ترحیم

باکمال تاسف فوت مرحومه حاجیه سکینه عباجی مادر شفیع ، اکبر ، احمد ، فاطمه و معصومه عباجی را در مکه معظمه باطلاع میرساند . مجلس ختم مردانه و زنانه آن مرحومه از ساعت ۲ و نیم تا ٤ و نیم روز یکشنبه ۱٤ر۱۰ر٥٤ در مسجد اردبیلیها واقع در چهار راه گلوبندک (چاله‌حصار) برگزار خواهد گردید .

الاحقر حاج سید عبدالکریم انواری

خانواده های : رائی زاده ـ ایمان زاده ـ جعفرزاد ـ نیمصدا ـ محمدحسینی ـ حریریان ـ شفیع شمس ـ قاسمی ـ خلیلی عصر ـ پرنوش ـ جعفر زنجانی ـ عنصری ـ اسدی مستقیم ـ اسدیان ـ یحیی زاده ـ مراغه‌چی ـ اسدی ـ عباجی

آ ـ ۱٦۳۷٥

اطلاعات ـ حادثه مولمه را بعموم خانواده های عزادار بویژه بازماندگان آن مرحومه و همکار گرامی آقای غفور نیمصدا تسلیت میدهد .

بانهایت تاثر و تالم درگذشت **بانو پروین اثنی‌عشری** مادر گرامی آقای مهندس پرویز اثنی‌عشری را به اطلاع‌میرساند. مجلس ترحیم آن مرحومه از ساعت ۲ تا٤ بعداز ظهر روز یکشنبه ۱٤ر۱۰ر٥٤ در خانگاه صفی‌علیشاه واقع در خیابان صفی‌علیشاه منعقد میگردد .

گروه صنعتی بهشهر

آ ـ٤۰۷۸٤

باکمال تاسف و تاثر درگذشت ناگهانی **بانو پروین‌اثنی‌عشری (ارزاقی)** عیال مرحوم حاجی محمد مهدی اثنی عشری و مادر آقای مهندس پرویز اثنی عشری را به اطلاع اقوام و دوستان میرساند . مجلس ختم مردانه و زنانه روز یکشنبه ۱٤ر۱۰ر٥٤ از ساعت ۲ الی ٤ بعد از ظهر در خانگاه صفی علیشاه و ضمنا مراسم روز هفتم سه‌شنبه ۱٦ر۱۰ر٥٤ در حسینیه‌مرحوم اثنی‌عشری خیابان قلمستان برگزار خواهد شد .

خانواده های : اثنی‌عشری ـ ارزاقی ـ ظهوری ـ صالحین ـ محمدی ـ غرب ـ محمودی ـ قدیمی ـ منتظمی ـ رحمانی ـ رضائی ـ مکارم ـ الوانجی ـ اطاعتی ـ حبیبیان ـ فطانت ـ هلفوش ـ مبین ـ حبیبی ـ کریم‌پور ـ مفلح ـ میری ـ صدیق ـ شبیری ـ احکامی ـ کاظمینی ـ طلاقت ـ ولدان ـ خوانساری .

آ ـ ۱٦۳٦۹

اطلاعات ـ مصیبت وارده را بعموم خانواده های عزادار تسلیت میدهد .

بانهایت تاثر فوت بانوی‌پرهیزکار **صفیه جعفری فشارکی** ، مادر گرامی فاطمه رامین فروردضا فشارکی رادر اصفهان به اطلاع اقوام و آشنایان میرساند .

مجلس ختم زنانه و مردانه آن مرحومه در تهران ازساعت ۱٦ الی ۱۸ روز یکشنبه ۱٤ دیماه در مسجد مجدواقع در خیابان سبه برگزار میگردد .

خانواد های : جعفری فشارکی ،فشارکی ، رامین‌فر ، متعبد ، بیکائی ،اثنی‌عشری .

اطلاعات ـ بعموم بازماندگان آن مرحومه تسلیت‌میدهد

آ ـ۱٦۳٥۷

باکمال تاسف فوت **بانو حاجیه صغری میرشکار (مفتاح)** همسر ومادر و خواهر عزیزمان راکه در حادثه مکه معظمه جان خودرا از دست داده باطلاع بستگان و دوستان میرساند .مجلس ترحیم زنانه و مردانه آن مرحومه روز دوشنبه ۱٥ دیماه ساعت ٤تا٦ بعدازظهر در خانگاه صفی‌علیشاه برگزار میشود .

علی مفتاح ، شهناز مفتاح ، علی محمد میرشکار و کلیه خانواده های وابسته .

آ ـ۱٦۳٦۱ ۱ـ۲

اطلاعات ـ حادثه ناگوار را بعموم بازماندگان آنمرحومه و خانواده های عزادار تسلیت میدهد .

هو الباقی

باکمال تاسف و تالم فوت مرحوم **آیت‌الله حاج میرزا حسن مقدس** طاب‌ثراها راباطلاع دوستان و آشنایان محترم میرساند مجلس ترحیم آن مرحومه روز یکشنبه دوم ماه محرم برابر ۱٤ دیماجاری ازساعت ۲ الی ٤ بعدازظهر در مسجد شیخ عبدالحسین معروف به (آذربایجانیها) واقع در انتهای‌بازار کفاشها منعقد می‌باشد .

حاج میرزا حسن مقدس

هو الباقی

درگذشت مرحومه مغفوره **بانو رباب مقدس** صبیه فقید سعید حضرت آیت‌اله آقای‌حاج‌میرزا علی آقا مقدس تبریزی.قدس سره را باطلاع میرساند مجلس ختم آن مرحومه از ساعت ۲الی ٤بعد ازظهر روز یکشنبه دوم ماه محرم برابر ۱٤ دیماه جاری در مسجد شیخ عبدالحسین معروف به (آذربایجانیها) واقع درانتهای بازار کفاشها منعقد است .

خانواده‌های : مقدس ـ مجیدی ـ مولانا ـ قاضی طباطبائی ـ غفاری ـ جعفرطیار ـ جاپچی ـ عطار ـ راسنگار ـ فصیحنیا ـ رسولی ـ سیدی ـ کبیری ـ پاکدوست ـ سجادی ـ جودی ـ بادامچی ـ مهریزاده ـ ناغمه .

آ ـ۱٦۳۸۹

اطلاعات ـ مصیبت وارده را بعموم افراد خانواده‌های عزادار بویژه بازماندگان آن مرحومه تسلیت میدهد .

باکمال تاسف درگذشت جانگداز آقای **محمد نصیری** کارمند بنیاد پهلوی را باطلاع میرساند مجلس ختم مردانه و زنانه آن مرحوم روز دوشنبه ۱٥ر۱۰ر۱۳٥٤ از ساعت ۱۲ الی ۲ بعداز ظهر در خانگاه صفی علیشاه برگزار خواهد شد.

بنیاد پهلوی

۱ـ۲ آ ـ٤۰۸٤۸

باکمال تاسف درگذشت جانگداز آقای **محمد نصیری** همکار خودرا باطلاع میرساند.مجلس ختم مردانه وزنانه آنمرحوم روز دوشنبه ۱٥ر۱۰ر۱۳٥٤ از ساعت ۱۲ الی ۲ بعداز ظهر درخانگاه صفی علیشاه برگزار خواهد شد.

اطاق بازرگانی و صنایع و معادن

۱ـ۲ آ ـ٤۰۸٤۹

بدینوسیله فوت نابهنگام و جانگداز مرحوم **محمد نصیری** کارمند بنیاد پهلوی را باطلاع دوستان و آشنایان میرساند مجلس ترحیم مردانه و زنانه آنمرحوم روز دوشنبه ۱٥ر۱۰ر۱۳٥٤ از ساعت ۱۲ الی۲ بعدازظهردرخانگاه صفی علیشاه برگزار میگردد.

خانواده های : نصیری . ابراهیمی . لادبن. زرمنش. حجازی.یزدانفر. فرجاد. یزدانی . مژدهی. میرزا بزرگ. شکیبائی. سعادتی. آستانه ها. خنیاگر . عباسی. کدخدائی. اکبری.

آ ـ٤۰۸٥۰ ۱ـ۲

اطلاعات ـ مصیبت وارده را بعموم خانواده های‌عزادار بویژه بازماندگان آنمرحوم تسلیت میدهد.

پدر ـ گرانمایه‌ترین و راستین‌ترین دوست انسان . تنها کسی است که فرزند را برتر از خود میخواهد . سوگ درگذشت پدر باهیچ بهانه فراموش نمیشود وتنها همدردی یاران یکدل از رنج گرانبار غم میکاهد .

دوست و همکار عزیز ما بحرالدین مهین‌تاش بادرگذشت پدر گرامیش روانشاد **بیوک مهین‌تاش** سوگوار است . یاران یکدل برای همدردی بااوازساعت ۲ تا ٤ بعد از ظهر دوشنبه ـ در خانگاه صفی علیشاه حضور میابند .

گروه خبرنگاران پارلمانی

آ ـ٤۰۸٥۱

بانهایت تاثر و اندوه درگذشت ناگهانی‌پدر بزرگوار و عزیزم شادروان **بیوک مهین‌تاش** را به‌آگاهی بستگان و آشنایان میرسانم. مجلس یادبودزنانه ومردانه آن‌عزیز ازدست رفته روز دوشنبه ۱٥ دیماه جاری ازساعت ۲تا ٤بعدازظهر در خانگاه صفی علیشاه برگزار می‌شود .

بحرالدین مهین‌تاش

آ ـ٤۰۸۸۹

با تاثر واندوه بسیار درگذشت پدر بزرگ ارجمند و ومهربانمان شادروان **بیوک مهین‌تاش** را به‌آگاهی میرسانیم.

شیرین ـ جعفر ونوشین مهین‌تاش

آ ـ٤۰۸۹۰

باتاسف واندوه فراوان درگذشت ناگهانی شادروان **بیوک مهین‌تاش** بزرگ خانواده مهین‌تاش‌رابه آگاهی‌بستگان و آشنایان‌می‌رساند. مجلس ختم زنانه ومردانه آن مرحوم روز دوشنبه ۱٥ دی‌ماه جاری ازساعت ۲تا٤ بعدازظهر درخانگاه صفی علیشاه برگزار می‌شود .

بحرالدین مهین‌تاش. عزیزه فرهادپور. قدرت‌فرهادپور (وثوق). ناصر قلی فرهادپور . خسرو فرهادپور . بهمن فرهادپور. پرویزفرهادپور. هوشنگ کشوری.هرمزکشوری. کیومرث کشوری. سعید کشوری. مسعود کشوری . مهین کشوری (مهردادفر) .شهین کشوری (نافذی). داود مغاره‌ای و خانواده‌های : کشوری. روحی. لاریجانی. فیروزیان . صدیقی. گرانمایه. وارسته‌فر. خیری. دانشزاد. شیرازی . حبیبی. ونکی. عبدالعلی. قیطانچی .

آ ـ٤۰۸۹۱

اطلاعات : مصیبت وارده را به خانواده های مصیبت دیده ، بخصوص به همکار مطبوعاتی خود آقای بحرالدین مهین‌تاش تسلیت میدهد .

هو الباقی

بمناسبت درگذشت بانو مخدره بزرگ خاندان منفردوام‌الزوجه جناب حجةالاسلام آقای جباری مجلس ختمی در مسجد محمدی واقع در خیابان خراسان (خیابان زیبا) از ساعت ۲الی ٤نیم بعد ازظهر روز یکشنبه (فردا) منعقد است. ضمنا مجلس ختم زنانه درهمین وقت در منزل حجةالاسلام آقای جباری واقع در خیابان زیبا ـ کوچه بیدی پلاک ۲۸ منعقد خواهد بود.

آیةالله زاده میلانی . جباری. منفرد. نیاکیانی. منشی‌زاده. لطفی. غنی. رازی. موسوی. پند. باقری. ملکیان. اعصابی.

آ ـ۱٦٤۰۳

اطلاعات ـ مصیبت وارده را بعموم بازماندگان آنمرحومه تسلیت میدهد.

درگذشت مرحومه **بانو فارحاعین‌الحری** را باطلاع دوستان وهمکیشان میرساند مجلس‌ختم‌آن مرحومه روز دوشنبه پانزدهم دیماه ۱۳٥٤ در کنیسای یوسف‌آباد واقع در خیابان محمد رضا شاه خیابان پانزدهم از ساعت ۳ الی٥ بعد از ظهر منعقد می باشد .

حبیب‌اله عین‌الحری. ملوک. حشمت. خورشید. محترم عین‌الحری. و خانواده های وابسته: جواهری. طبیب‌پور . یونسیان. رحیمیان.

آ ـ٤۰۸۹۸

باکمال تاسف و تاثر فوت مرحوم **دکتر عبدالحسین توفیقی شیرازی** بزرگ خاندان توفیقی را باستحضار دوستان و آشنایان می رساند .

مجلس ختم مردانه‌وزنانه آن مرحوم روز یکشنبه‌چهاردهم دیماه از ساعت ۱۲ الی ۲ بعد ازظهر در مسجد مجد منعقد خواهد بود .

خانواده های: توفیقی. شفائی. معینی. شجاعی. مافی. الچیان. مدالی. یزدانیان. ثناگو. هاشمی. دکتر زنوزی . بختیاری.

اطلاعات ـ مصیبت وارده را بعموم خانواده های عزادار تسلیت میدهد.

بانهایت تاسف درگذشت شادروان **ابوالفضل ملاغفاری** پسر مرحوم آیت‌الله ملاغفاررابا‌طلاع میرسانیم مجلس ختم آن‌شادروان روز جمعه ساعت ۳الی٥ بعد ازظهر در مسجد طالقانی واقع در خیابان شاه‌آباد ظهیرالاسلام برگزار خواهد بود.

خانواده های : ملاغفاری. مهرگانی. الله‌حسینی. گودرزی. جعفری .

اطلاعات ـمصیبت وارده را ببازماندگان آن مرحوم تسلیت میدهد.

بانهایت تاثر وتاسف درگذشت مادر عزیزمان **بانو زهرا چاله‌باغ (یوسفی)** را درمکه معظمه باستحضار دوستان و خویشان گرامی می‌رسانیم. مجلس ترحیم آن فقیده سعیده روز دوشنبه ۱٥ر۱۰ر٥٤ جاری از ساعت ٦تا۸ بعداز ظهر در خانگاه صفی‌علیشاه برگزار میگردد .

خانواده‌های: یوسفی. اجتهادی فرد. بلوردی . پاک سرشت. فهیم‌تاش. آشوری. میرزاده. افشار خلج. شکرالهی نژاد. گودرزی. بهرامی. اکبری. سلطانی .

اطلاعات ـ مصیبت وارده را بعموم خانواده‌های عزادار تسلیت می‌دهد .

بانهایت‌تاسف درگذشت ناگهانی برادر عزیزمان **امجد مهاجر** را باطلاع اقوام و آشنایان میرساند .

مجلس ختم مردانه و زنانه آن مرحوم ساعت ۲ و نیم تا ٤ و نیم بعد از ظهر روز یکشنبه ۱٤ر۱۰ر٥٤ در مسجد فخرالدوله دروازه شمیران منعقد می باشد .

خانواده های : مهاجر ، صنعتی‌نژاد ، کبیری ، کلاته جاری . موسی‌پور . حجازی . اخلاقی .

آ ـ۱٦۳۷۷

اطلاعات ـ بعموم‌بازماندگان آن مرحوم تسلیت میدهد .

بانهایت تاسف واندوه فراوان درگذشت مادر عزیزمان **(خانم سلطان)** را باستحضار خویشان و بستگان ودوستان گرامی می‌رساند .

مجلس ترحیم مردانه وزنانه آنمرحومه روز دوشنبه ۱٥ر۱۰ر٥٤ ازساعت ۱٤ تا۱٦ در مسجد حاجی حسن خیابان شاهپور ـ خیابان بوعلی منعقد می‌باشد .

خانواده‌های : آقابزرگ. رشتی. سید ابراهیم یکانی . پیروزبی. یکانی‌فرد. جاوید نصر. سعیدی‌جم. رشکان‌فرد . استاد حسین . غنی‌پناه. درگاهی. امیری . فیروزکوهی . رمضانی. حاج حسن‌مهاجر. ظهیری. میرقلیچ. قاجارخسروی. کرمی. زارع .

ضمنا شب هفت آنمرحومه روز سه‌شنبه ۱٦ر۱۰ر٥٤ ازساعت ۱٥ در بهشت‌زهرا سالن شماره ٥برگزار میشود .

آ ـ۱٦۳۹۷

اطلاعات ـ بعموم بازماندگان آنمرحومه تسلیت‌می‌دهد.

بانهایت تاسف و تاثر درگذشت شادروان حاج میرزانصرالله **نوروزی** بزرگ خاندان نوروزی و بازنشسته وزارت آموزش وپرورش را باطلاع‌کلیه‌بستگان و آشنایان میرساند. مجلس‌ترحیم مردانه و زنانه آن فقید سعید روز یکشنبه ۱٤ر۱۰ر٥٤ از ساعت ۱۲الی ۱٤ در خانگاه صفی علیشاه منعقد میباشد.

محمد علی نوروزی. مصطفی نوروزی. مجتبی نوروزی. مهندس مسعود نوروزی. دکتر ابراهیم نوروزی. حاجیه خانم نوروزی. رقیه نوروزی. عذرا نوروزی. محمد نوروزی . رضا نوروزی. بهاءالدین نوروزی. ضیاءالدین نوروزی. مرتضی نوروزی. زهرانوروزی. سعید نوروزی. بهروز نوروزی. بهرام آشوری. علی آشوری. سیف‌اله حمیدخانی. حسین حمید خانی. عبدالله واعظی. رضا مجتهدی. حسن آروین . حبیب‌اله صدری وخانواده های:حجازی . رضوانی. امامی. محمودیان.بهروزی. نیک مراد. رحمان پناه.

اطلاعات ـ مصیبت وارده را بعموم خانواده‌های عزادار بویژه بازماندگان آنمرحوم تسلیت میدهد.

البقاء لله وحده

فوت نابهنگام حضرت حجةالاسلام والمسلمین آقای **حاج میرسید علی ابطحی** اعلی‌الله مقامه عموزاده محترم‌و اعظ ارجمند خطیب توانا آقای حاج سید محمود سدهی را به اطلاع عموم رسانده شرکت سلسله جلیله علماء و وعاظ و هیئات مذهبی درمجلس ترحیم آنمرحوم که در روز یکشنبه چهاردهم دیماه ٥٤ ازساعت ۲ الی ٤نیم بعدازظهر درمسجد ارک منعقد است مورد انتظار است .

نجم‌الدین اعتمادزاده. فضل‌الله محلاتی. حسین‌رضوی. مرتضی انصاری. حسن کافی. موحد کرمانی. محمد خندق آبادی. سید مصطفی دیباجی . جعفر شجونی . طاهری . موحد اصفهانی .

ضایعه اسفناک درگذشت پدر بزرگوارم‌حضرت آیت‌اله **العظمی حاج میرسید علی‌ابطحی** را باطلاع میرساند.

مجلس ترحیم فقید سعید از ساعت ۱٤ الی ۱٦ ونیم روز یکشنبه چهاردهم دیماه جاری درمسجد ارک منعقداست.

مرتضی ابطحی

العلماء باقون مابقی الدهر

بانهایت تاسف درگذشت ناگهانی مرحوم آیت‌الله حجةالاسلام والمسلمین **آقای حاج میرسید علی‌ابطحی** پدربزرگوار آقای مرتضی ابطحی مدیر کل دفتر باسواد کردن کارگران وزارت کار وامور اجتماعی را باطلاع عموم بستگان و آشنایان میرساند .

مجلس ترحیم روز یکشنبه چهاردهم دیماه ٥٤ از ساعت ۲تا ٤نیم بعدازظهر در مسجد ارک وختم زنانه درهمانروز وساعت درمنزل آنمرحوم واقع در خیابان کمالی ـ ایستگاه ورزشگاه کوچه عزیزی پلاک۲۱ منعقد است .

خانواده‌های : ابطحی. سدهی اصفهانی. خجندپور . حسین‌زاده. فخرزاده. ملکی. موسویان.جبل عاملی.اقدامی. امامی. ترانه. عصمت. معنوی. احمدی. حیدری. بیغمبرزاده. صدرزاده .

اطلاعات ـ درگذشت شادروان حضرت آیةاله ابطحی موجب تاسف است. مصیبت وارده را بعموم خانواده‌های عزادار وجامعه روحانیت بویژه فرزندان آن مرحوم تسلیت می‌دهد .

هو الباقی

بانهایت تاسف وتاثر فوت ناگهانی هوشنگ حقیقی رئیس فروش این شرکت را باطلاع همگان میرساند :

مجلس ترحیم زنانه و مردانه آن فقید سعید ۱٤ر۱۰ر۱۳٥٤ ازساعت ۲ الی٤ بعدازظهر در مسجد حاج حسن واقع در خیابان شاهپور ، خیابان ارامنه منعقد میباشد. تشریف‌فرمائی فامیل ودوستان باعث شادی روح‌آن روانشاد خواهد بود.

شرکت دژباد با مسئولیت محدود

هو الباقی

باکمال تاسف وتالم درگذشت ناگهانی و ناگوار آقای **هوشنگ حقیقی** را باستحضار بستگان و دوستان محترم می‌رساند :

مجلس ختم مردانه و زنانه فقید سعید روز یکشنبه ۱٤ر۱۰ر۱۳٥٤ ازساعت ۲ الی٤ بعدازظهر در مسجد حاج حسن واقع در خیابان شاهپور ، خیابان ارامنه منعقد است.حضورشما موجب شادی‌روح آن‌شادروان‌خواهدبود.

خانواده‌های : حقیقی. فروردین. مختاری. معینی‌جزنی. رسوخ. نژند. عسگری. رانکوهی. زاویه.موسوی. رمضانی. مهدی‌زاده. کریمی. حسینی. شجاعی. جیحونی. محمدی . کلهر. شادبوران. واحدی خانقاه .

اطلاعات ـ مصیبت وارده را بعموم خانواده‌های عزادار بویژه بازماندگان آنمرحوم تسلیت می‌دهد .

خانواده‌های: مشاری. حاجیها. موثقی. خجسته. شالچی. کیاشکوریان. هاشمی. عرفانیان.گلسرخی. حاتمی.جهانبخش. امین علی. قرمگوزلو. مطهری. شفیعی. حبیبی. حمدی .

بانهایت تاسف درگذشت شادروان حاج اسماعیل **مشاری** بزرگ خانواده مشاری را باطلاع دوستان و اقوام می‌رساند .

مجلس ترحیم مردانه وزنانه آن فقید سعید روزدوشنبه پانزدهم دیماه ٥٤ ازساعت ۲تا٤ بعدازظهر در مسجد الجواد (ع) واقع درمیدان ۲٥شهریور برگزار خواهد شد .

بهجت. روح‌انگیز. بانو ومهدی. هادی . جمشید. علی. محمود. محمدرضا. حاج مرتضی. منوچهر. مصطفی.محمد. غلامعلی ومحبعلی مشاری وخانواده‌های وابسته .

اطلاعات ـ بعموم بازماندگان آنمرحوم تسلیت میدهد

یادبود

مراسم چهلمین روز درگذشت مادر عزیزمان **فخرالحاجیه حیدری درفشیان** ازساعت ۷ بعدازظهر روز یکشنبه‌چهاردهم دیماه ٥٤ درمنزل آنمرحومه خیابان خردمند جنوبی کوچه یگانه شماره ٥ برگزار خواهد شد شرکت فامیل ودوستان موجب شادی روح آنمرحومه‌وتشکر بازماندگان‌خواهدبود.

خانواده حیدری درفشیان

بمناسبت چهلمین روز درگذشت مرحومه حاجیه **خانم‌جان احمدی‌زاده** روز یکشنبه چهاردهم دی ماه ٥٤ از ساعت ۲ تا ٤ بعداز ظهر مراسمی در امامزاده عبدالله منعقد است .

انتظار شرکت دوستان و بستگان و همشهری های عزیز را در مراسم دارد .

خانواده احمدی‌زاده

سپاسگزاری

از کلیه سروران گرام وبزرگان واقوام و دوستان‌که در مراسم ختم برادر عزیزم اظهار محبت فرموده‌اند ، کمال سپاسگزاری وتشکر حاصل است اگر بعلت تالمات روحی در شرفیابی حضوری‌تاخیر حاصل شود معذرت میخواهم .

حمید محمودپور

ازکلیه سروران گرامی ـ اقوام ـ دوستان و همکاران عزیز که در مراسم تشییع جنازه و مجالس ترحیم و شب هفت **شادروان صفا عطشان** تشریف آورده و اظهار همدردی فرموده‌اند صمیمانه سپاسگزاریم .

خانواده های عطشان ـ غفاری ـ علیزاده ـ ملک‌ابراهیمی

سرکار خانم محترم نیکان‌پور و فامیل محترم

مراتب همدردی و تسلیت ما را در سوک وارده پذیرا باشید .

اهواز ـ پروین و دکتر منوچهر تارا

همکار گرامی جناب آقای محسن رضائی نوری

با کمال تاسف مصیبت وارده را تسلیت میگوئیم .

فیروزکوه ـ بانک صادرات ابراهیم ابوحمزه ـ حسن احسانی

جناب آقای احمد ویشکائی

با نهایت تاسف و تاثر مصیبت وارده را از صمیم‌قلب تسلیت میگوییم . **مهاباد ـ احمد کلانتری**

جناب آقای محمدرضی ویشکائی

با نهایت تاسف فوت والده گرامی را تسلیت عرض مینمایم . **دکتر ثریا وهاب‌زادگان**

مجالس وعظ و سوگواری

حسین مصباح‌الهدی

بمناسبت فرارسیدن ماه محرم که ایام عزاو سوگواری‌است مجلس وعظ و عزاداری شبها بعد از نماز مغرب و عشاء در مسجد اعظم قلهک منعقد و خطیب ارجمند آقای مجتهد زاده‌مدر باره عظمت اباعبدالله‌الحسین ع سخنرانی میکند.

حاج مقدس

السلام علیک یا ابا عبدالله

بنابر معمول سنواتی ازروز اول ماه محرم از ساعت ٤ الی ۷ بعداز ظهر مجلس ذکر مصیبت حضرت خامس‌آل‌عبا علیه آلاف التحیة و الثناء درحسینیه قدیمی مرحوم آقا سید محمد شیرازی طاب‌ثراه واقع درپامنار منعقد میباشد. علاوه‌بر آقایان سلسله جلیله سادات شیرازی که خود صاحب عزا بوده دانشمند معظم جناب آقای حاج شیخ عباس کبیری و حاج شیخ رضا سقازاده مستمعین را مستفیض مینمایند.

رضوی

انا قتیل العبرات

(خوش بمظلومی ازآن بیدادگر کیفر گرفتم)

اهالی محترم یوسف‌آباد

بمظلومیت سرور آزادگان حضرت سیدالشهداء علیه‌السلام واهل بیت ویاران باوفای او میگریم وبا این گریستن به حریم قدس کبریائی تقرب می‌جوئیم ودرس تقوی و فضیلت واخلاق می‌گیریم .

طبق معمول همه‌ساله از ساعت ۳تا۸ بعدازظهر درینده منزل مجلس عزاداری برقرار واز محبان آن سرور شهیدان مستدعی است مجلس مارا بقدوم خود مزین فرمایند .

حاج سید علی خلیلی ـ جلیل خلیلی

یوسف‌آباد ـ خیابان محمدرضا شاه شماره ۱۸۷

تسلیت

جناب آقای دکتر حسن جنابزاده استاد دانشگاه تهران مصیبت وارده را به جناب عالی و خانواده محترم تسلیت عرض میکنم.

منصور تاراجی

ناصر زراعتی عزیز

در غم تو و خانواده محترمت شریک هستیم .

خانواده های صفوی ـ کاوه‌زاد

همکار گرامی بحرالدین مهین‌تاش

با اندوه بسیاراز درگذشت پدر گرامیتان ـ بدین‌وسیله مصیبت وارده را تسلیت میدهیم .

منصور تاراجی ، علی باستانی،علیرضا شفائی ،سیاوش سیروس ، احمد مرادی ، همایون فروزان ، محمد حیدری ، فردوس قربانی، مهدی بهشتی‌پور، نوشیروان کیهانی‌زاده ، نعمت ناظری، جعفر مدنی .

خانواده های محترم دانش آشتیانی

مصیبت وارده را به آن خانواده‌های محترم تسلیت عرض نموده بقای عمر بازماندگان را مسئلت داریم.

حاج علی‌اکبر صادقی آشتیانی ـ حاج‌محسنی آشتیانی

مصیبت وارده را بجناب آقای مرتضی ویشکائی و خانواده محترم بخصوص جناب آقای مرتضی ویشکائی و آقای دهقان صمیمانه تسلیت عرض نموده بقا ودوام آن‌فامیل محترم را ازخداوند بزرگ مسئلت داریم .

بانو معالی ـ صدرا معالی

جناب آقای رضا ایزدی

مدیر کل محترم آموزش وپرورش سیستان وبلوچستان

بانهایت تاسف درگذشت پدر بزرگوارتان را از صمیم قلب تسلیت عرض نموده، بقای عمر آن جناب و عموم بازماندگان را ازدرگاه پروردگار توانا مسئلت دارد.

آمل ـ رحمان کلائی ـ سرهنگ بازنشسته سعیدی آملی

جناب آقای محمد رضی ویشکانی

باتاسف بسیار مصیبت وارده را تسلیت عرض مینمایم .

احمد کمیلی‌زاده

جناب آقای دکتر ایرج وحیدی وزیر محترم نیرو

باکمال تاثر وتاسف مصیبت وارده را تسلیت عرض نموده بقاء عمر جنابعالی وسایر بازماندگان رامسئلت دارم.

احمد کمیلی‌زاده

آقای هدایت منتصر کوهساری

رئیس شعبه کریم خان زند بانک صنایع ایران

بانهایت تاسف فوت مادر گرامیتان را تسلیت میگوئیم.

بانک صنایع ایران

جناب آقای سید مرتضی ویشکائی

از حادثه مولمه بسیار متاسف گردیده خدمت سرکار عالی تسلیت عرض سلامت باقی ماندگان را از خداوند مسئلت دارد.

شرکت نسبی محمود نیک نژاد وشرکاء

جناب آقای حاج رضا شیخ رضائی

دراین مصیبت وارده مارا هم درغم خود شریک بدانید.

قاسمی ـ انصاری

جناب آقای نقی ایزدی

باکمال تاسف درگذشت پدر بزرگوارتان را از صمیم قلب تسلیت عرض نموده بقاء عمر آنجناب را از درگاه خداوند متعال خواهانیم .

محمود و مرتضی سهیلی

جناب آقای دکتر جواد رهبری

باتاسف وتالم مصیبت وارده رابه‌آنجناب و خاندان محترم تسلیت عرض مینمائیم.

مدرسه عالی پرستاری بانک ملی

جناب آقای علی کلیائی

بانهایت تاسف مصیبت وارده را تسلیت میگوئیم .

آفاق جهانبانی ، فرشته و منصور دورقی ، منوچهر ضرابی

جناب آقای محمدرضی ویشکائی

مصیبت وارده را از صمیم قلب به‌شما و خانواده محترم تسلیت عرض می نمایم .

مصطفی میرالبوافتحی

جناب آقای جهانگیری ـ جناب آقای دکتر روئین‌تن ـ جناب آقای دکتر پارسا

مصیبت وارده را صمیمانه تسلیت عرض نموده ، بقای عمر بازماندگان را از خداوند متعال خواهانیم .

بندرشاه ـ دکتر طاهری و بانو

با کمال تاسف و تالم فوت نابهنگام دوست عزیزمان دکتر جعفر رضاوی و مادر و فرزندش‌را به خانواده‌اغدارش تسلیت میگوئیم .

دکتر معاضدی ـ دکتر عمید

جناب آقای ایزدی

مدیرکل آموزش و پرورش استان سیستان و بلوچستان

اینجانب از طرف خود و کلیه کارکنان آموزش و پرورش سراوان مصیبت وارده را به شما و خانواده محترم تسلیت عرض مینمایم .

غلامرضا اربابی رئیس اداره آموزش و پرورش‌سراوان

جناب آقای گنجی

رئیس اداره کل تربیت بدنی خوزستان

درگذشت مادر ارجمندتان را تسلیت عرض نموده جامعه ورزشکاران شوشتر در این‌سوگ بزرگ خود راشریک میدانند .

باشگاه ها و هیئت های ورزشی شوشتر

جناب آقای گنجی

رئیس اداره کل تربیت بدنی خوزستان

درگذشت مادر گرامیت را تسلیت عرض نموده دوام و بقاء بازماندگان را از خداوند آرزو داریم .

کارکنان اداره تربیت بدنی شوشتر

احیاء الاسلام بشهادت‌الحسین الاسلام نبوی الحدوث وحسینی البقاء

هیئت‌بزرگ زنجیرداران مرکزی طهران ـ بازار طبق معمول سنواتی ۳٥سالمجلس سوگواری سرور آزادگان‌را با دگرگون طغیان امواج خونین کربلا ساحل زندگی انسانها را دگرگون ساخته دهه عاشوراراردرحسینیه خود تیمچه‌مشکوة بازار کفاشها از ساعت ٥الی ۹بعد ازظهر برگزار لذا برای حفظ تعظیم شعائر مذهبی شرکت فرمائید .

حاج علی خوشنود

بهره‌برداری از عاشورای امام حسین (ع)

برای درک فیض بیشتری از مکتب پرارزش سرورشهیدان علاوه‌بر مجالس صبحها که درمنزل دائر است از جناب دانشمند محترم آقای سبحانی دامبقاء دعوت شده عصرها از ۳تا٥ درکتابخانه مسجدجامع‌دروسی پیرامون مقامات‌معنوی پیامبران ازنظر قرآن و نهضت وعاشورای حسینی القاء می نمایند و بسئوالات جوانان پاسخ میگویند وپلی‌کپی‌دروس داده میشود امید است همه طبقات باشرکت خود در عزای انسانی تامین حیات خود کنند .

حسن سعید

آ ـ٤۰۸۷٦

بسمه تعالی

حسب‌المعمول سنواتی از روز دوشنبه ۳ محرم تا سیزدهم مجلس عزاداری خامس آل‌عبا علیه‌السلام عصر ها در منزل مرحوم آیت‌الله آقای حاج سید فخرالدین جزایری‌قدس سره انتهای بازار عباس آباد برپا خواهد بود .

سید حسام‌الدین جزایری

در مسجد حضرت امیر

روضه سالانه مرحوم آیت...العظمی حاج میرزا حبیب... رشتی دهه اول محرم (۱۳تا ۲۲ دیماه) از ساعت ٦ تا۸ بعداز ظهر در مسجد حضرت امیر واقع در خیابان امیرآباد مقابل پمپ بنزین برگزار میشود .

مهندس غروی

طبق معمول سنواتی ازاول محرم الی دوازدهم مجلس ذکر مناقب و مصائب خاندان رسالت (ع) در حسینیه حضرت آیت... استرآبادی در خیابان پامنار از ساعت ۷ صبح الی۱۱ منعقد میباشد . **مهدی هسته‌ای**

بمناسبت ایام عزاداری سرور شهیدان طبق معمول سنواتی مجلس سوگواری وتذکر احکام اسلامی در دهه اول محرم‌الحرام (از روز دوم تاروز یازدهم مطابق ۱٤تا ۲۳ دی ماه ٥٤) از ساعت ٥ تا۸ بعدازظهر از طرف خانواده مرحوم حسین عاملی در منزل اینجانب واقع در داودیه بلوار پهلوی میرداماد) میدان پهلوی (محسنی) خیابان‌فرناز ـ نبش جنوبی کوی خوارزمشاه پلاک ۱۱و ۳٤ برقرار میباشد . **جواد عاملی**

اعلامیه هیات ابوالفضل مدرسه سلطانی کاشان

بنابه معمول سنواتی از شب دوم ماه محرم ۱۳۹٦ مطابق با سیزدهم دیماه۱۳٥٤ لغایت هفتم بهمن ماه۱۳٥٤ مطابق بابیست وپنجم ماه محرم که مصادف با شهادت حضرت سجاد (ع) می‌باشد از ساعت ۲۱ ونیم تا ۲۲ونیم جناب آقای شمس گیلانی خطیب توانای اسلام در مورد معارف اسلامی ونیازمندی های بشر از نظر قرآن سخنرانی خواهند نمود.

هیات ابوالفضل مدرسه سلطانی کاشان

ان‌الحسین مصباح‌الهدی وسفینة‌النجاة

هیئت عزاداران حسینی کاشمری‌های مقیم تهران

بمناسبت بزرگداشت شهادت سرور شهیدان حضرت اباعبدالله‌الحسین (ع) مجلس سوگواری از شب اول الی شب۱۱ محرم در محل شاه‌آباد خیابان ظهیرالاسلام مسجد آیت‌اله طالقانی برگزار میشود. از عموم طبقات بخصوص کاشمری‌های مقیم‌مرکز دعوت میشود که از بیانات وعاظ شهیر آقایان حاج جواد مدرسی ومحمد مهدی قدوسی و آقاسید حسن شجاعی‌بهره‌مند شوند.

کاشمری‌های مقیم تهران

ان‌الحسین علیه‌السلام مصباح الهدی وسفینة النجاة

بمناسبت فرارسیدن ایام شهادت سالار شهیدان حضرت اباعبدا..الحسین علیه‌السلام از شب اول محرم بمدت ده شب از ساعت ٥ ونیم بعد ازظهر پس از نماز جماعت در مسجد محمدیه شمیران خیابان زعفرانیه ـ کوی آ

اطلاعات ۱۳۰۴

بنیانگذار : عباس مسعودی
صاحب امتیاز ومدیر : فرهاد مسعودی
سردبیر : منصور تاراجی
محل اداره : خیابان خیام. ساختمان اطلاعات. تهران
تلفن : ۳۱۱۰۷۱ تا ۳۱۱۰۷۹
تلکس: ۲۱۲۳۳۶ـ تلگرافی: اطلاعات ـ تهران

تقویم اطلاعات

شنبه ـ سیزدهم دی ماه ۱۳۵٤
اول محرم ۱۳۹٦ـ سوم ژانویه ۱۹۷٦

استخراج دکتر ریاضی کرمانی

ساعات شرعی

اذان مغرب . . . . . ساعت ٥ و ۲۰ دقیقه
اذان صبح (فردا)... . ساعت ٥و۳۸ دقیقه
طلوع آفتاب (فردا)... .ساعت ۷ و ۱٤ دقیقه
ظهر شرعی (فردا)... ساعت ۱۲ و ۱۰ دقیقه
اذان مغرب (فردا)... . ساعت ٥و۲۱ دقیقه

مالیات اصناف تا ۲۰ درصد قابل تعدیل است

وزارت امور اقتصادی و دارائی طی بخشنامه‌ای به حوزه های مالیاتی دستورداد در رسیدگی به مالیات‌اصناف تسریع کنند و کلیه مراحل رسیدگی به پرونده مالیاتی این دسته از مودیان را مطابق مقررات قانون نظام صنفی ، در مهلت‌مقرر انجام دهند .

مطابق همین بخشنامه‌درصورتی که مودی ظرف ده روز ازتاریخ ابلاغ برگ تشخیص قبولی را اعلام نکند و یا مالیات متعلق را نپردازد معترض محسوب‌می‌شود و ممیزین کل مکلفند پرونده مالیاتی اورا با نمایندگان اتاق های‌اصناف درتهران وشهرستان هامورد بررسی قرار دهند و تصمیم اتخاذ شده را درپرونده مودی منعکس کنند.

درهمین بخشنامه‌اضافه شده است کمیسیون های تشخیص مالیات اصناف از صدور قرار های غیر ضروری خودداری کنند.

یک مقام مطلع در این مورد گفت: طبق قانون، مالیات اصناف و پیشه‌وران ، پس از صدور برگ تشخیص در اختیار اتاق اصناف قرار میگیرد و بانظراتاق اصناف میزان مالیات این‌دسته از مودیان تعیین میشود .

چنانچه مودیان مذکور نسبت به برگ تشخیص اعتراض داشته باشند پرونده مالیاتی آنان‌مجددا باحضور ممیزین کل و نمایندگان اتاق اصناف بررسی میشود و دراین مرحله در صورت موافقت مالیات اصناف تا بیست در صد قابل تعدیل خواهد بود .

این مقام افزود: مالیات‌اصناف مطابق ضرائب مالیاتی تعیین‌می ـ شود و ممیزین مالیاتی براساس میزان فروش و یا خرید آنان درآمد را تعیین کرده ومالیات متعلق را محاسبه میکنند ، بنابر این چنانچه حجم فروش سالانه کاهش و یا افزایش داشته باشد مالیات آنان نیز تغییر میکند .

اعتراف به نداشتن همسر ، شرط اجرای صیغه عقد شد

مردانی که برای ازدواج و اجرای صیغه عقد به دفاتر رسمی مراجعه می‌کنند مکلف شدند در دفاترازدواج صریحا اعتراف کنند که همسر دیگری ندارند .

طبق بخشنامه‌یی که اخیرا از سوی وزارت‌دادگستری به دفاتر رسمی ابلاغ شده است در مواقعیکه زوج به منظور اجرای صیغه عقد و ثبت ازدواج یااقرار بروقوع ازدواج به دفاتر ازدواج یا اسناد رسمی مراجعه میکند باید صریحا اعتراف کند که همسر دیگری ندارد و در صورتیکه زوج همسر دیگری داشته‌باشد ، دفاتر ازدواج و اسناد رسمی حسب مورد باید از اجرای صیغه و ثبت واقعه نکاح و یا افرادوقوع‌نکاح‌خودداری کرده‌و طرفین را به مراجع قانونی و قضائی هدایت کنند .

وزارت دادگستری همچنین در بخشنامه دیگری که پیرامون طلاق صادر کرده به سردفتران متذکر شده است: بطوریکه‌مشاهده‌میشود بعضی‌ازسردفتران‌طلاق، ثبت‌واقعه طلاق‌را موکول به‌پرداخت نیم‌عشر (٥ صدم) اجرائی مربوط به مهریه که برای وصول آن اجرائیه صادرشده می‌کنند و حال‌آنکه هیچگونه‌ارتباطی‌بین ثبت واقعه‌وزبور و وصول نیم عشر نیست ، زیرا اجرا خود مکلف به وصول حقوق دیوانی است ،بنابراین این پرسش از اجرای ثبت اسناد راجع به ختم پرونده اجرائی‌و بالنتیجه تاخیر در اجرای دستور دادگاه حمایت خانواده مجوزی ندارد و تخلف از این دستور موجب تعقیب انتظامی سردفتر متخلف خواهد شد .

واگذاری عضویت در باشگاه‌ها

واگذاری کامیون‌های وزارت راه وترابری به‌رانندگان‌واجد شرایط و عضو شرکت‌های تعاونی در هیات وزیران تصویب شد .

براساس طرحی‌که دروزارت راه و ترابری تهیه‌شده است حدود چهار هزار و ٦۰۰ کامیون وتریلی این‌وزارتخانه تدریجا به رانندگانی که روی آنها کار میکنند و علاقمند به مالک شدن کامیون هستند بدون پیش قسط واگذار و بهای‌آن به اقساط از آنان گرفته خواهد شد .

واگذاری کامیون‌های‌وزارت راه و ترابری به رانندگان در طی چند مرحله‌صورت‌میگیرد. در مرحله اول اجرای این طرح که حداکثر تا ۱٥ روز دیگر انجام‌میشود ٦۰۰کامیون شرکت ترابری‌زمینی‌به رانندگان واجد شرایط و عضوشرکت های تعاونی واگذار میشود.

در حال حاضر مقدمات تهیه اسناد واگذاری کامیون های فوق در وزارت راه وترابری شروع شده است .

در مراحل بعدی اجرای این طرح بتدریج ٤ هزار کامیون دیگر شرکت ترابری زمینی به رانندگان‌واجد شرایط‌واگذار خواهد شد .

مقررات حمل کالا

رانندگانی که به‌ترتیب فوق صاحب کامیون میشوند باید کالاهائی را که شرکت‌ترابری زمینی به انها میدهد حمل کنند . مقداری از هزینه حمل کالا بعنوان حقوق و هزینه تعمیر کامیونها و مقداری نیز بعنوان اقساط‌کامیون‌پرداخت میشود تا قیمت آن مستهلک شود، بقیه مبلغ به‌راننده‌داده میشود.

با اجرای طرح فوق در فاصله حداقل ۳ سال وحداکثر٦سال قیمت تعیین شده کامیون ها بوسیله رانندگان خریدار آنها بدولت پرداخت میشود .

ارزش هریک از کامیون‌های واگذاری حدود ٥۰۰ هزار تومان است .

شرکت تعاونی که بایدهریک از رانندگان عضو آن باشند نیز به مسائل رفاهی‌و بهداشتی اعضا می‌پردازد و درصورت لزوم به رانندگان وام نیز خواهد داد .

واگذاری ٤٦۰۰ کامیون دولت به‌رانندگان تصویب شد

★ **درجنوب تهران‌آموزشگاه تربیت کدبانو تاسیس میشود .**

کلیه کارگاه های خانگی و خانوادگی‌مشمول قانون کار میشوند و وزارت کار یک اموزشده برای تربیت کدبانو در جنوب تهران دایر میشد .

مطلب بالا از سوی‌امیر قاسم معینی وزیر در و امور اجتماعی‌دردوازدهمین کنفره منطقه زنان کشور اعلام شد .

معینی در آغاز سخن‌خود گفت : از نظر اشتغال‌هنوز رشدقابل‌ملاحظه وچشمگیری سهم زنان در فعالیتها به رشد قابل ملاحظه و چشمگیری نرسیده ، ولی این‌امر دلیل عدم شایستگی آنان نیست . علت را باید در سیاست مبتنی برسنتهای بازدارنده سیستم پدرسالاری وروابط خانوادگی و محیط نامساعد جستجو کرد .

معینی سپس تاریخچه فعالیت های اجتماعی زنان را ذکر کرد و برنامه هایی را که باید در زمینه رفع تبعیضات شغلی جهت زنان اجرا شود بر شمرد .

او گفت : در تجدید نظر قانون کار برای تامین‌شغلی مادرانی که موقت شغل‌خود را ترک میکنند پیش بینی های‌لازم شده است.براساس این تجدید نظر مرخصی زنان باردار به شش هفته قبل و شش هفته بعد از زایمان افزایش یافته است.

وی افزود : با حذف ماده۷ قانون کار تمام کارگاه های خانگی و خانوادگی‌مشمول قانون کار خواهند شد و کارفرمایان با همکاری‌دولت باید در جوار کارگاه ها ـ شیرخوارگاه و مهد کودک ایجاد کنند .

معینی آنگاه به برنامه هائی که وزارت کار در جهت اشتغال زنان تدارک دیده اشاره کرد وگفت درزاهدان ۱۰۰۰ زن و ایلام ۸۰۰ زن از سوی وزارت کار برای تربیت تریکوبافی آموزش میبینند،طبق طرحیکه وزارت کار تهیه کرد یک‌آموزشگاه جهت تربیت کدبانو برای کمک به‌خانواده‌ها درجنوب شهر ایجاد خواهد شد .

ایام مرخصی برای وضع حمل ۱۲ هفته‌شد

حمله‌گرگها به روستای بونار مشکین‌شهر

گرگهای گرسنه۱۰ زن و مرد را زخمی کردند

تبریز ـ خبرنگار اطلاعات ـ چهار گرگ گرسنه در حمله‌به روستای « بونار» از توابع مشکین شهر ده نفر از اهالی روستا را مجروح کردند . چند زن برای آوردن آب به‌چشمه رفته بودند که ناگهان خودرا درمحاصره‌چهار گرگ گرسنه دیدند و با فریاد اهالی روستا را به کمک طلبیدند . در نتیجه مقابله‌اهالی با گرگها۱۰ تن از زنان و مردان «بونار» بشدت مجروح شدند . مروارید ـ عصمت ـ جمعیت فرزند علی‌ـ علی ـ خیره فرزند علیجان ـ بهروزسنورسته فرزند بالاجان‌ـ علیانسب فرزند علی ـ ولی فرزند ابراهیم و معصوم فرزند میرزا مجروحین این‌حادثه‌اند که‌دربیمارستان‌شیرو خورشید سرخ تبریز ـ اردبیل و مشکین شهر بستری شده‌اند . در مقابله روستائیان با گرگ ها یک گرگ کشته شد و بقیه فرار کردند .

مجله جوانان دوشنبه منتشر میشود

واگذاری خانه به‌آلونک نشین‌ها آغاز شد

عرضه ۱۰٥۰ دستگاه‌واحد مسکونی آپارتمانی و تکواحدی جنوب تهران(منطقه شوش) که برای آلونگ نشینان‌ساخته شده است آغاز شد و هرروز تعدادی از آلونکنشینان به خانه های خود منتقل میشوند .

آپارتمانهای مذکور که زیرنظر مسکن و شهرسازی استان تهران ساخته شده است از بیستم آذرماه حاضر بود .

آپارتمانها در مرحله اول ، وتکواحدیها در مرحله بعد در اختیار آلونکنشینان قرارمیگیرد.

قیمت آپارتمانها که دو اتاقه است هفتاد هزار تومان و قیمت خانه های تک واحدی پنجاه‌هزار تومان است . مجاورساختمانهای مذ کور ۲٦٦۰ دستگاه‌واحدمسکونی آپارتمانی دردست ساختمان است که یکهزار واحد آن درمهرماه آینده و ۱٦٦۰ واحد دیگر آن‌در فروردین ماه ۱۳٥٦ آماده بهره‌برداری خواهد شد.

وزارت مسکن و شهرسازی‌در نظر دارد کارهای ساختمانی خود را در منطقه شوش ادامه دهد و درصورتیکه اعتبارات لازم را تهیه کند از طریق اوراق وام مسکن برای طبقات کم درآمد خانه‌سازی خواهد کرد .

در جنوب تهران پنج‌میلیون‌متر مربع زمین باموافقت مالکان آن تملک شده است و چون مذاکرات برای قیمت گذاری اراضی‌به‌نتیجه مطلوب نرسیده تصور میرودهیات های کارشناسی قیمت این اراضی راتعیین کنند .

برای دهها هزار پیشه‌ور تهرانی پروانه کسب صادر میشود

در شهر تهران ۷٦ هزارپیشه‌ور بدون پروانه‌به‌پیشه های مختلف اشتغال دارند که ۳٦ هزار نفرآن هاصاحبان‌اتو بوس،تاکسی‌وتاکسی بارهستند و پروانه آنهابصورت گارنامه از جانب سازمان های مختلف وابسته صادر می شود ولی ٤۰ هزار نفر دیگر هیچگونه پروانه‌ای ندارند.

امروز اتاق اصناف اعلام‌کرد که اداره صدور پروانه‌های این واحدصنفی‌درصدد صدورپروانه برای کسبه فاقد پروانه برآمده است ، واز این قبیل پیشه‌وران خواسته شده تا هر چه زودتر برای روشن کردن وضع کسب وپیشه خودبه‌اداره صدورپروانه های اتاق اصناف مراجعه کنند.

برای تشکیل پرونده پروانه کسب رونوشت اجاره نامه محل کسب وتائیدیه اتحادیه مربوطه کافی است و متقاضیان بایستی هزینه های‌قانونی مربوط به انجام این کار را نیز به بانک پرداخت‌کنند.

عده پیشه‌وران‌تهران برابرآمار موجود ۱۸٦ هزار نفر است که تاکنون برای ۱۱۰ هزار نفر آن ها پروانه کسب صادر شده‌است.

مطلب مهم‌دیگرآنست که مراکز کسب رادر گذشته بدون اجازه مالک نمیشد به دیگری منتقل‌کرد ولی اکنون بااجرای تصمیمات قانونی‌تازه‌وجود رویه قضائی، درصورت خودداری مالکان مستاجرین‌میتوانندبااطلاع مقامات مسئول نسبت‌به‌انتقال مورداجاره به‌غیر اقدام کنند.

یک میلیارد متر زمین بنام دولت ثبت شد

امروز کسب اطلاع شد که‌از اول آبان سال ٥۳ تا آخر مهر ماه ٥٤ قریب یك میلیارد متر مربع از اراضی در سراسر کشور توسط سازمان‌ثبت‌اسناد و املاك‌کشور بنام‌دولت‌و سازمانهای دولتی به ثبت رسیده است .

بیشتر این اراضی توسط زمین خواران مورد تجاوز قرار گرفته بود‌ودربعضی‌موادزمینخواران‌این اراضی را تصرف کرده بودند ، اما در نتیجه رسیدگی‌هائی‌که بعمل آمد، سازمان ثبت اسناد واملاك رای به حقانیت دعاوی دولت داد و نزدیك‌به‌یك میلیارد متر مربع زمین که میلیارد ها تومان ارزش دارد به تصرف‌دولت درآمد تا در طرحهای عمرانی و خانه سازی مورد استفاده قرار گیرد .

حائزین اکثریت انتخابات تبریز واندیمشک اعلام شدند

منظرهیی از اخذرای در یکی از محلات تبریز

تبریز ـ خبرنگار اطلاعات

دیروز از ساعت ۸ صبح تا ٦ بعد از ظهر در ۳۷ حوزه اخذ رای برای انتخابات‌میان دوره‌ای انجمن شهر تبریز آرای مردم جمع‌آوری شد .

باآنکه روز گذشته برف و سرمای شدید مردم تبریز را آزار میداد ، زنان و مردان این شهر باعلاقه ، آرای‌خود را به صندوق ها ریختند .

از ساعت ٦بعد از ظهرشمارش آراء درحوزه‌های۳۷گانه آغاز شد .

در محله «داداش آباد»تبریز که‌قریب به‌شانزده هزارخانوار دارد بیش از هزار و پانصد رای به صندوق ریخته شد .

بعد از ظهر دیروز تیمسار آزموده استاندار آذربایجان شرقی پس‌ازبازگشت‌از تهران، همراه فرماندار تبریز ازحوزه های اخذ رای بازدید کرد .

★ **نمایندگان انتخاب شده** در ساعت شش بعد از ظهر دیروز انتخابات انجمن شهر در تبریزواندیمشک پایان یافت . در تبریزبیست‌وهشت‌هزار وهشتصد نفر ودر اندیمشک چهارهزار و دویست و نود نفر برای‌شرکت در انتخابات ثبت‌نام کرده بودند.

در تبریز مراسم اخذ آراء با وجود شرایط سخت جوی به آرامی انجام‌شدو مقامات مسئول بامداد امروز نتایج اخذ آرا را بشرح زیراعلام‌کردند. تبریز، ۱٥ نفر نامبردگان‌زیر:دکتر محمد باقر صدری ، مهندس اردبیلی ،اصغر رائی باغمشه، حسن امین‌پور ، احمد عماد،دکتر منصور اشرفی، بیوک‌السنی، عزیز دولت آبادی، بهروز اسدی، میرستار علوی ، سوسن مجتهدی، فرج‌اله لاله ، کاظم کاظمی‌نژاد، حاج سید قاسم طه، مسعود موسوی، رضائی رخساری، اسمعیل خوشروان ، دکتر یوسفخواجه‌نصیری ،حسن نظرزاده، مهندس ابراهیم کمپانی، حمید مسکوچی.

اندیمشک ۷نفر نامبردگان زیر: ابراهیم بهادری،اسفندیار داوری، شاه حسین‌ساکی، محمدی‌یونسی، حاج محمد تقی لیاقتمند ،گلدیس سپانلو، حسن طهماسبی.

یک میلیارد متر زمین بنام دولت ثبت شد

امروز کسب اطلاع شد که‌از اول آبان سال ٥۳ تا آخر مهر ماه ٥٤ قریب یك میلیارد متر مربع از اراضی در سراسر کشور توسط سازمان ثبت‌اسناد و املاك‌کشور بنام‌دولت‌و سازمانهای دولتی به ثبت رسیده است .

بیشتر این اراضی توسط زمین خواران مورد تجاوز قرار گرفته بود‌ودربعضی‌موادزمینخواران‌این اراضی را تصرف کرده بودند ، اما در نتیجه رسیدگی‌هائی‌که بعمل آمد، سازمان ثبت اسناد واملاك رای به حقانیت دعاوی دولت داد و نزدیك‌به‌یك میلیارد متر مربع زمین که میلیارد ها تومان ارزش دارد به تصرف‌دولت درآمد تا در طرحهای عمرانی و خانه سازی مورد استفاده قرار گیرد .

هویدا به‌عراق میرود

بدعوت‌خصوصی صدام‌حسین

بنا بدعوت خصوصی جناب آقای صدام حسین نایب رئیس شورای فرماندهی انقلاب‌عراق آقای امیر عباس هویدانخست وزیر همراه مادرشان‌فردابرای زیارت عتبات‌عالیات بطور غیر رسمی به عراق سفر خواهند کرد .

آقای هویدا نخست وزیر در مدت اقامت خود در عراق مذاکراتی هم در باره روابط دو کشور بعمل می‌آورد .

خرید و فروش پول آسیائی

بانک مرکزی ایران امروز نرخ خرید و فروش واحدپول آسیائی (آ.ام.یو) را دربرابر پول کشور های عضو برای معاملات ، تحت موافقتنامه اتحادیه پایاپای آسیا تا اطلاع بعدی بشرح زیر اعلام کرد :

یک آ . ام.یو به «ریال ایران»خرید ۸۰٫۹٥۸۲ فروش ۸۱٫۲٥۱۱ـیک آ.ام.یو به«تاکا بنگلادش» خرید ۱۷٫۳٥۳۲ ، فروش ۱۷٫٤۱٦۰ـیک آ.امیو به « روپیه سریلانکا » خرید ۹٫۰۲٥۰ ، فروش ۹٫۰٥۷٦ـ یک آ.ام.یو به«روپیه نپال»خرید ۱٤٫٦۰۸۱،فروش ٦٦۰۹ـ۱٤ یک‌آ.ام.یو به«روپیه‌هندوستان» خرید ٤۸۳٥ ۱۰٫ فروش ۱۰٫۲۱٥ ـ

صاحبان ضایع وبازرگانان کشور

الاخاء

تنها مجلهٔ عربی زبان ایران باداشتن نمایندگی در ۱۲ کشور عربی

روزهای شنبه منتشر میشود

پیروزی لبخند

از: فرهاد مسعودی

شرح زندگی پرفرازونشیب

عباس مسعودی

بنیانگذار روزنامه‌نگاری نوین ایران

وگوشه‌هائی‌از تاریخ پنجاه ساله اخیر ایران

محل فروش: کتابفروشیهای امیرکبیر در سراسر کشور

دانشگاه ملی ایران

روزهای طب اطفال دانشکده پزشکی دانشگاه ملی ایران

با همکاری : دانشکده پزشکی دانشگاه پاریس‌ـ مرکز طبی کودکان دانشگاه تهران و مرکز پزشکی رضا پهلوی

ازساعت ٥ر۸ بامداد روزهای ۱٤ و ۱٥ و ۱٦ دیماه ٥٤

موضوع های اصلی : گاستروآنترولوژی ـ تشنج‌ـ عفونت نوزادان .

محل برگزاری : تالار ابوریحان بیرونی ـ دانشگاه ملی ایران .

ورود برای کلیه پزشکان و دانشجویان پزشکی آزاد است .

دانشگاه ملی ایران

خانم های پرستار !
خانم های کارمند !
خانم های خانه‌دار !
دختران دانش‌آموز !
همه‌ی‌دختر ها !
همه‌ی خانم ها !

یک‌شانس بزرگ‌در انتظار شماست

مسافرت بدور دنیا

بصورت مهمان برجسته‌مطبوعات

برای استفاده از این فرصت استثنائی و شانس بزرگ

اطلاعات بانوان را مطالعه فرمائید

باهمکاری

ایرانین اکسپرس

هرگلی به گلخانه احتیاج دارد

در ۳ اندازه مختلف
۲/٥٥×۳/۱۷ متر
۲/٥٥×۳/۹۷ »
۳/۱۷×۳/۹۷ »

گلخانه آلومینومی پیش ساخته حاضر برای نصب از انگلستان وارد شد

نماینده انحصاری : دفتر فنی کشاورزی خیابان تخت جمشید شماره ۳٦۰

اطلاعیه

نیاز به پزشک متخصص

بقیه در صفحه ۲۱

آ ـ ٤۰۸٥۸

اطلاعات

نشریه ایرانیان مقیم خارج از کشور

آگهی میپذیرد

تلفن آبونمان ۳۱۱۰۷۱ ـ ۳۱۱۰۸۱

دنیای ورزش

شنبه‌ها منتشر میشود