شایعه پراکنی خبرگزاریها در مورد قطع صدور نفت ایران

بختیار : آمریکا باید ایران را محاصره اقتصادی کند !

اطلاعات

۱۲ صفحه

چهارشنبه ۱۶ آبان ماه ۱۳۵۸ ـ شماره ۱۵۹۹۶ تکشماره ۱۵ ریال

دبیر کل سازمان ملل در پی یافتن راه حل ماجرای سفارت آمریکا درتهران است

در صفحه ۴

مقامات ایرانی: این توطئه نفت خواران جدید جهانی است

امام: میل دارم که عمل ما بیشتر از قولمان باشد

در صفحه ۱۰

جلسه مهم دیشب شورای انقلاب باحضور بازرگان

- ایران بالیبی رابطه سیاسی برقرار میکند
- در رابطه ایران با پاره‌ای کشورها ، ازجمله آمریکا تجدیدنظر میشود

شورای انقلاب ترمیم میشود

بیانیه مفصل شورای انقلاب در مورد چگونگی اداره مملکت تا فردا منتشر می شود

در صفحه ۲

اطلاعیه دفتر امام درمورد منع راهپیمایی

از سوی دفتر امام خمینی در قم دیشب اطلاعیه‌ای به این شرح منتشر شد :

بسمه تعالی ـ به قرار مسموع دستهای دیگری برای ایجادتشنج از آستین درآمده و به اسم دانشجویان عزیز اعلامیه داده‌اند که راهپیمائی کنند له یا علیه ، درصورتی که در این موقع که ملت مواجه با قدرتهای بزرگ است باید برای این نحوه امور تشنج ایجاد نشود . امروز ایجاد اختلاف و هیاهو جز به نفع امریکا و طرفداران او نیست . از عموم ملت و خصوص دانشجویان تقاضا میشود از این نحو راهپیمائی‌ها که ممکن است به زدوخوردو خرابکاری منجر شود خودداری‌کنند و به فرصت‌طلبان و ماجراجویان و مفسدان و مخالفان نهضت اسلامی مهلت ندهند که با راهپیمائی ایجاد غائله کنند. این راهپیمائی خلاف‌مصلحت اسلام است از خداوندتعالی قطع ایادی‌خصمان را خواستار است.

قم ـ دفتر امام خمینی

۱۵ر۸ر۵۸

بعنوان اعتراض به خدشه‌دار نمودن شخصیت مدنی

شهردار آبادان استعفا کرد

در صفحه ۱۱

دکتر خطیبی در دادگاه انقلاب محاکمه میشود

در صفحه ۱۲

مذاکره برای افزایش قیمت گاز صادراتی به شوروی

در صفحه ۱۱

دکتر محمد بهشتی

تا پایان هفته آینده متن کامل قانون اساسی تصویب میشود

در صفحه ۱۰

بازتاب اشغال سفارت امریکا در تهران

گلدواتر: دانشجویان ایرانی را از امریکا اخراج کنید

درصفحه ۱۲

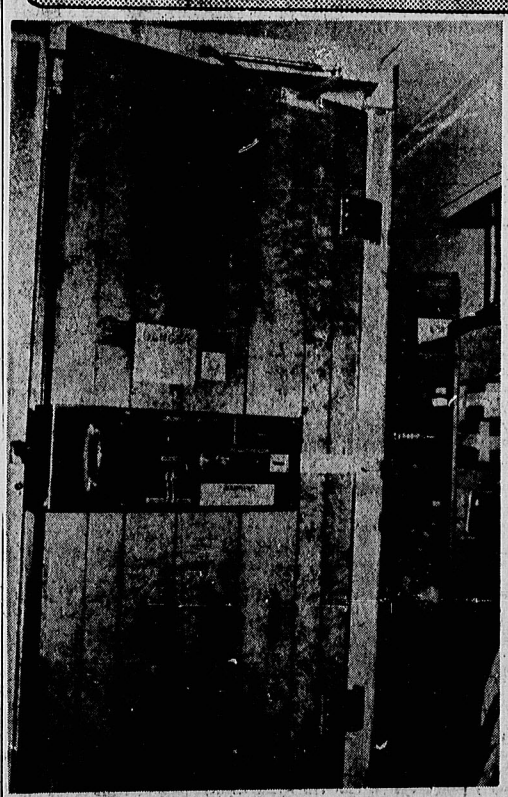

سفارت آمریکا در تهران بیک پایگاه نظامی شبیه‌تر است تا یک سفارت.. درها با وسائل الکترونیکی باز وبسته می شود و هیچها وسائل پیچیده مخابراتی وجود دارد.

دانشجویان مسلمان پیرو امام:

تا به نتیجه دلخواه نرسیم سفارت را ترک نمیکنیم

در صفحه ۲

دکتر یزدی اعلام کرد:

امریکا حاضر است درمورد شاه مخلوع مذاکره کند

- امریکا بشرط آزادی گروگانها در مورد اخراج یا استرداد شاه مخلوع مذاکره میکند

درصفحه ۱۲

فروهر:

مذاکره با رهبران کردستان رضایتبخش بود

★ رئیس ستاد لشکر ٦٤: ١٦ تن ازمهاجمان در پیرانشهر کشته شدند

★ اظهارات استاندار کرمانشاهان در باره خواستهای مردم پاوه

در صفحه ۲

جلسه شورای انقلاب درنخست وزیری

ساعت ۱۰ بامداد امروز اعضای شورای انقلاب در نخست‌وزیری حضور یافتندو جلسه‌ای با شرکت مهدی بازرگان‌و هیات‌دولت‌بازرگان تشکیل دادند قبل از ان مهندس بازرگان در یک جامعه تودیعی با اعضای عالیرتبه نخست‌وزیری وهیات وزیران شرکت کرد وعکس های یادگاری نیز از اعضای هیات دولت با مهدی‌بازرگان گرفتند .

توطئه‌های امپریالیزم آشکار میشود

همانگونه که انتظار میرفت، اشغال لانه جاسوسی آمریکا واکنش محافل امپریالیستی را برانگیخت و آنانرا به توطئه وهیاهو علیه ایران واداشت.

★ در آریزونا ، دانشجویان ایرانی را به گروگان گرفته‌اند.

★ گلدواتر ، خواستار اخراج دانشجویان ایرانی از آمریکا شده است.

★ جان کانالی خواستار قطع رابطه بادولت ایران شد.

البته هیچیک از این تهدیدها مارا نمی ترساند حتی‌پیشنهاد آخری مایه کمال مسرت خواهد بود، اما آنچه در این میان مضحک است پیشنهاد رجل سیاسی وطن پرست(!) آقای بختیار است که به دولت آمریکا پیشنهاد کرده،ایران را در محاصره اقتصادی قراردهد واز فروش مواد غذائی به‌این رژیم متلاجابر وقلدر خودداری کند.

البته جز اینهم از بختیار انتظار نمیرفت، باشد که دیگر آن خاطبیان داعیه وطن پرستی را ازکسی که دشمن را به محاصره اقتصادی وطن خود تحریص میکند باور نکنند ، البته مراتب وطن پرستی آقای بختیار از آنروز مورد تردید قرار گرفت‌که‌نمایندگان گارتر اصرارخودرا در ادامه‌فرمانداری این رجل و استعمارادار آشکار گردند باری این هیاهوها بدینجا منحصرنمی‌شود، مطبوعات صهیونیستی‌و آمریالیستی ایران را به نقض قوانین بین‌المللی و عدول ازعرف‌دیپلماسی متهم می کنند.

ما می پرسیم: سی سال مداخله مستقیم آمریکا در سیاست داخلی ایران آیا باقوانین بین‌المللی و عرف‌دیپلماسی سازگار بود؟

می پرسیم: آیا حضور و فعالیت هلمزوسولیوان و هویزر وامثالهم راکه کارگزاران سیاسی پنتاگون وسیاهستند درایران چگونه می توان توجیه کرد ، آیا آنها مطابق عرف دیپلماسی عمل می کردند؟

حضور تفنگداران و عوامل شناخته شده سیا و کارشناسان جاسوسی برکدامیک از قرارداد های بین‌المللی ناظر برفعالیت سفارتخانه ها منطبق است؟

باچرخش درستی که در جهت انقلاب ایران انجام شده رژیم ایران آنچه را به مصلحت خود بداند انجام میدهد . جوانان انقلابی ما و سازمانهای مترقی مبارز ازمشی واقعی انقلاب خونین ایران‌که اهداف دمکراتیک و ضد امپریالیستی داشته است پیروی می کنند و به هیاهو های دشمنان‌ایران وقعی نمی نهند.

ملت ما از روزی که مبارزه خودرا برای آزادی و استقلال واستقرار جمهوری عدل اسلامی آغاز کرد ومسیر مبارزات ضد امپریالیستی خودرا با جهشی عظیم پیمود ، تمام این توطئه‌ها و دشواریها راهدس زده بود و خودرابرای رسیدن به‌هدفهای خود حتی باعبور از گذار شهادت آماده کرده بود.

ما میدانیم که برای استقلال وآزادی خود باید بهائی گزاف بپردازیم و برای پرداختن این‌بها که خون هزاران شهید پشتوانه آنست آماده‌ایم.

اشغال سفارت آمریکا ، تجدید نظر قطعی در روابط ایران و آمریکا ، بررسی مساله نفت در روابط فیمابین ، گام های نخستینی است‌که‌باید سنجیده و با قدرت برجاده‌استقلال ایران بگذرد ما برای ساختن کشوری آباد و آزاد، سنگهای دشواروپرامیدی پیشروی داریم وملت ما سرودرکند ازاین نبرد خود، میهن خودرا دو باره آزاد و آباد خواهد ساخت.

ولتکن منکم امة یدعون الی الخیر

«حسینیه ارشاد»

بسمه تعالی

برنامه سمینار اقتصادی حسینیه ارشاد را در این هفته برای اطلاع عموم بدین شرح انجام میدهد.

۱ـ هر جمعه از ساعت ۱۰ بعدازظهر برنامه سمینارتوسط آقایان دکتر کاظم سامی، دکتر علی غفوری، واستاد رهنما اصفهانی اجرا میگردد.

۲ـ روز جمعه از ساعت ۵ الی ٦ بعدازظهر درس اقتصاد مقایسه‌ای (مرارقابلیت‌مسائل بروزکه‌سط استادمرتضاصفهانی، کوسه خوره تعلیماتی وتحقیقات علمی ودینی‌حسینیه ارشاد

آموزشگاه درمان و بهداشت پوست (صورت و بدن) خانم دکترخریری

هنرجو میپذیرد ، عباس آباد اندیشه ۸ پلاک ۷۱ تلفن ۸۵۲۲۴۸

آگهی قبول ذخیره هتل برای علاقمندان به ورزشهای زمستانی

در صفحه ۵

انالله وانااليه راجعون

باغلبی اکنده از اندوه فوت پدر بزرگوارمان حاج حسین مسکین آذربان (آذری) را باطلاع دوستان و آشنایان می‌رساند.

عاملو ادمهای : مسکین آذربان، داریوش نشوری .

سازمان مدیریت صنعتی

مرکز آموزش

برای دوره‌های کوتاه‌مدت‌آموزش کارکنان در حین خدمت، ثبت‌نام مینماید.

بقیه در صفحه ۵

ماعاملومدعای زندانیان سیاسی بند ۲ زندان اصفهان‌را باسپاسگزاری کمیته زندان اصفهان کمال تشکر و رضایت رابداریم.

خانواده های زندانیان سیاسی بند ۲زندان اصفهان

طالقانیون معلمان پیروانه:

شورای انقلاب ترمیم میشود

شورای انقلاب ترمیمیوند وکروهی عضو جدید به آن خواهند پیوست و مشاوبدند عضو نیز از آن خارج می ـ شوند . این ترمیم درابجای مسئول امام انجام میشود. بهنی ازاینجمعت سیاسی ـ اجتماعی ـ فرهنگی ـ اقتصادی ـ نظامی ـ امنیتی ـ علی اصغر ارشادی ـ احمدسادات ـ محمدحسین صفارهرندی ـ محمدحسین جعفری ـ علی‌اکبر انصاری ـ علی اصغر ارشادی ـ کیخسلو زارچو مبدی جنبی آباد ... تن طباعای به حضور مرحوم مصطفی مدنی جنبی آباد ... تا فردا (امروز) به مردوت مردوم و از تجارتی مهاد خواهیم داد و اخبارزاه ـ استاد رعیاس ـ محمدحسین ـ احمدآن در باره مذاکرات سخنگوی کردستان نقطه نظرهای را ارایه کردهاند.

دراین نامه بعلاوه برشمارای خدمات و مجاهدات طاهر احمدزاده استاد خراسان و دفع ارتدادرباب حملاتی که متوجهش شده است «پیام‌نوین وضع کردستان آمده :

صاحبنیت کردستان چیزی نیست کهبتوان قایلو تردید باشد اینجنان ـ سیاست جدیدی برای امران ساعان اتخاذ گردیدوم هیئتی باصطلت ورمانه جدیدبزم آصوب میشود درصورت صلاح ارایه دستور فرمایند احدی درعضوی مسائل آن دیاره خصوصا دست‌اندرکارامو سرشناسان قدامی ـ ارادتی و نمایندند جهه یکپایتان غیر مستول کافی است زحمات گروم هیئت بارهنظوره اندانته و این کانون ارادتی و تشجیع برادرکنی راهمچنان گروم تعریف پذیر...

کلیه ادارات فرمانده فرماندهی استانهای کشور هرکه دو ـ از مادری و خدمتگزاران صدیق و وفادار بهانقلاب آدمتا بسائل منطقه بخوان پیك حسیبیت داخرت ویداری ملی به آصوب فریدت کنند، شاید که آنگاه و یاری این گروه ها در فرمادآوردن محیط و شرایط مساعد برای بسوره قاعدت و غلبه بسیاری جنبه مثرانند . ما آگاهی داریم گروه و افرادی غیروبی سعی دارند مسائل کردستان را پیچیدتی کنند طرحنظه که طلبیه آرامتبو حسن نظام نموداد میگردد به جنایات جدیدی بیاد مثل نظلوم کرد دست میزنند قدجیل گرگ ـ تلاش غیرخواهانه ـ مشاوقه و وطن دوستانه را مسدود کنند.

بهرصورت ما امضاءکنندگان این نامه‌آماده‌گی خودرا برای بوشیدن اولین گروه باعضیدهای کردستان ـ دوم، ـ دوم اولین پیشخیز و دوستی وطنی، در صورت موافقت وقابیده، اعلام میداریم تقاضای به کردستان صادرکنند کنیم.

دراین نامه همچنین پیرامون چند کنوذری پیشنهاد شده است :

چون موقع کنت وزوع فرامسیده پیشنهاد مینمائیم مثل تشکیل مصدوبی پیك فرمانی دو رزنیی وزارتین وقلاجین ودیگر دستانند. کارمان دارم زمارت کنور راتجدیدبرایاند. بلاوه برایپیك بصرمت کنیم مواد فوق شادی و کاتیو بهیگوله حمایت بیفزار بیش احساس میشود . بیانات نظام از کلیه عناصر کنیم مسئول کردستان و به مسائل ملی کشاورزی واقتصاد کنور ـ کردیده، که طی عدم توجه به تولیدات کشاورزی ودامپیك کارامین و کشاورزان مزبن بازمین آب وبومنا باز دیگر تجدید شود لذاضرورت صورت چنین فرمانی باشدلسوسیه‌پیرسارسکنور و کاتیو بهیگوله حمایت بیفزار بیش احساس میشود . دهقانان باسیرین مردمان باستقنتگی از مراحتو تحریکت و تشویق بهنظام آدیدنی آنها خودداری شود و مستقیم زمین دهند آنهاامام قرار گیرند آنها دانلك مدتی کنور را ازاین تنك درپوزگی وباز بفیر تجات داده جند خودگفاتی میرسانید.

موقع ما مفتتم شده‌احداث فاقه راکدبیمارید

امضاءهای بحضور امام خمینی:

اجازه ندهید مذاکرات کردستان را به‌مخاطره بیندازند

خیابانی مرکب از آقایان خلیلالله رضائی (پدرشهیدان‌هاشم چیمار شهید جعفر خلق) ـ عباس زاده‌ا ، هوشنگ مصلحی ، محمدتقی انوری ، احمدسادات، محمدحسین صفارهرندی، حسین جعفری ، علی‌اکبر انصاری ، علی اصغر ارشادی ، میاسلمی وکیلی زارچو مبدی جنبی آباد ... تن طباعای به حضور مرحوم مصطفی مدنی جنبی آباد ... تا فردا (امروز) به مردوت مردوم و از تجارتی مهاد خواهیم داد و اخبارزاه ـ استاد رعیاس ـ محمدحسین ـ احمدآن در باره مذاکرات سخنگوی کردستان نقطه نظرهای را ارایه کردهاند.

دراین نامه بعلاوه برشمارای خدمات و مجاهدات طاهر احمدزاده استاد خراسان و دفع ارتدادرباب حملاتی که متوجهش شده است «پیام‌نوین وضع کردستان آمده :

صاحبنیت کردستان چیزی نیست کهبتوان قایلو تردید باشد اینجنان ـ سیاست جدیدی برای امران ساعان اتخاذ گردیدوم هیئتی باصطلت ورمانه جدیدبزم آصوب میشود درصورت صلاح ارایه دستور فرمایند احدی درعضوی مسائل آن دیاره خصوصا دست‌اندرکارامو سرشناسان قدامی ـ ارادتی و نمایندند جهه یکپایتان غیر مستول کافی است زحمات گروم هیئت بارهنظوره اندانته و این کانون ارادتی و تشجیع برادرکنی راهمچنان گروم تعریف پذیر...

کلیه ادارات فرمانده فرماندهی استانهای کشور هرکه دو ـ از مادری و خدمتگزاران صدیق و وفادار بهانقلاب آدمتا بسائل منطقه بخوان پیك حسیبیت داخرت ویداری ملی به آصوب فریدت کنند، شاید که آنگاه و یاری این گروه ها در فرمادآوردن محیط و شرایط مساعد برای بسوره قاعدت و غلبه بسیاری جنبه مثرانند . ما آگاهی داریم گروه و افرادی غیروبی سعی دارند مسائل کردستان را پیچیدتی کنند طرحنظه که طلبیه آرامتبو حسن نظام نموداد میگردد به جنایات جدیدی بیاد مثل نظلوم کرد دست میزنند قدجیل گرگ ـ تلاش غیرخواهانه ـ مشاوقه و وطن دوستانه را مسدود کنند.

بهرصورت ما امضاءکنندگان این نامه‌آماده‌گی خودرا برای بوشیدن اولین گروه باعضیدهای کردستان ـ دوم، ـ دوم اولین پیشخیز و دوستی وطنی، در صورت موافقت وقابیده، اعلام میداریم تقاضای به کردستان صادرکنند کنیم.

دراین نامه همچنین پیرامون چند کنوذری پیشنهاد شده است :

چون موقع کنت وزوع فرامسیده پیشنهاد مینمائیم مثل تشکیل مصدوبی پیك فرمانی دو رزنیی وزارتین وقلاجین ودیگر دستانند. کارمان دارم زمارت کنور راتجدیدبرایاند. بلاوه برایپیك بصرمت کنیم مواد فوق شادی و کاتیو بهیگوله حمایت بیفزار بیش احساس میشود . بیانات نظام از کلیه عناصر کنیم مسئول کردستان و به مسائل ملی کشاورزی واقتصاد کنور ـ کردیده، که طی عدم توجه به تولیدات کشاورزی ودامپیك کارامین و کشاورزان مزبن بازمین آب وبومنا باز دیگر تجدید شود لذاضرورت صورت چنین فرمانی باشدلسوسیه‌پیرسارسکنور و کاتیو بهیگوله حمایت بیفزار بیش احساس میشود . دهقانان باسیرین مردمان باستقنتگی از مراحتو تحریکت و تشویق بهنظام آدیدنی آنها خودداری شود و مستقیم زمین دهند آنهاامام قرار گیرند آنها دانلك مدتی کنور را ازاین تنك درپوزگی وباز بفیر تجات داده جند خودگفاتی میرسانید.

موقع ما مفتتم شده‌احداث فاقه راکدبیمارید

اعضای هیات حسن نیت به سردشت رفتند

سنندج ـ ارومیه و کرمانشاه (همرگزاری اطلاعات) ـ اعضای هیئت ویژه ارومی کرد و اعلام داشت کعطی بیك نفر بازمی رفی دیگر بیك نفر بازمی رفی دیگر میران اعلام کرد: دکتر کاوه دارایوش مدیر کل فرمانداری ارومیه گفت : اوضاع سردشت و بانه آرام بوده در سردشت بین خواستار این دارد که ارتش کنترل اوضاع رادر دست‌بگیرد وجلوی حاضر شدند بدارتشیان گشته نمایند . در مهاباد نیز اوضاع کاملا عادی است . مدیر مراجعه‌اضافی مدیر توسط اسلامی سردشت دیروز در مهاباد تظاهراتی به پشتیبانی ازاشغال آمریکا توسط دانش ـ جویان بیرو خط امام‌برگزار گردید.

همچنین در شامی کدبدب باقای مصطفی دیاری گفت که در شرکت هزاران عضوی مذاکره اعلامیه‌ای از مردم ارومیه خواست تا زمانیکه هیات ویژه حل مسئله کردستان، در این منطقه مستقر می بود، هیچگونه راهپیمایی‌ها نداشت تا نتایج مذاکرات آن‌هیات اعلام شود .

شکیبا استاندار کردستان در شامی با همرگار اطلاعات‌در سنندج‌دیروز دیدارکرد اینگونه بیان داشت : کمیتهای که با اعمال نظر کلیه ادارات سحارس وبازار ارتمبیل مشدید وتظاهرات و جلوجرجلال برای ما فرماندارند، اشخاصی همکنند مایلبشدند این مذاکرات بیشترمیرسد و استاندار کردستان در مورد شایعه‌مذاکرات بین‌دولت و کردها گفت : هیچ‌گونه مذاکرات صحتی وجود ندارد.

استاندار کردستان در مورد شایعه‌مذاکرات بین‌دولت و کردها گفت : هیچگونه مذاکرات صحتی وجود ندارد.

آقای شیخ عزالدین حسینی دکتر قاسملو که هنشد ، آنها فرمهاید بسندند و اصلا مهاد نیست در همیا سیری ـ بیاد تباهرات هیات جگو ـ بیاد تباهرات هیات جگو ـ بیاد تباهرات هیات جگو

درخلیج فارس جنجالی است!

ایران درآینده‌ی مطبوعات عرب

امریکا دوست شاه ودشمن انقلاب

خلیج فارس از مناطق بسیار حیاتی جهان بشمار میرود، زیرا قسمت عمده ذخیره پطرولیمی دراین منطقه وجود دارد و شرکت‌های احتکاری امپریالیستی بی صنایع نفتی عرب این منطقه تسلط دارند، وآنچه‌میبینم امپریالیستها وجود دارد تسلط راقصیص کنند.

رژیم شاه درگذشته نقش اساسی دراین باره داشت، بهمین جهت امریکا ایران راچنان مسلح کرد تاژاندارم بزرگی در منطقه درآمد رژیم شاه قصای کلانی درخلیج وسیله آن ساکنان منطقه خلیج فارس را بشدت ساخت.علاوه براین رژیم شاه سرچشمه خطری برای امت عرب شد.

پس از پیروزی انقلاب اسلامی درایران و سقوط شاه مزدور آمریکا ، امپریالیسم بخاطرآمریکا بطرح‌ها آمد و تهدیدید آغاز نقطع فارس از طریق توسلیه قدرت‌های دریو هلا هم اقتدارآن رابرای واکذاری این ماموریت بعرزیم ایوریسات صورت‌گرفت ، وضع کلاه‌ظمی شدم ایوانهای سرچشمه آمریکا ایران سرچشمه آمریکا ایران سرچشمه صورت‌بود و کنان آن مداد و دوش وداسه جایدهای‌ای در قبل سالش درب بوزیه سامانه فلسطین حتی از بعضی اعراب هم قرائی رفت و اعلام کردکه‌ماقبلت فرارداد کسب دیوید و اوسودات و خواهان بعضی ایران‌بیشتر است .

« اخلاق‌طرحهای کاهیرا بدنبال انفجارات اخیرمی مسئول میان ایرانیم ایران بوجوداده شود، تاکنون سیاست سرچشمه‌ایستی و قرای بعضی‌ا در

مامورین عراقی سرکنسولگری جمهوری اسلامی ایران در بصره را اشغال کردند

تهران خبرگزاری پارس- بازدهم آبان - این اطلاعیه امروز توسط سرپرست وزارت امور خارجه جمهوری اسلامی منتشر شد :

سفیر دولت موقت جمهوری اسلامی ایران در بغداد در تاریخ هجده مهرماه ۱۳۵۸ ضمن ملاقات مذکره با معاون وزارت خارجه عراق پیشنهاد خواست تا موضع نسبت به سرکنسولگری های عراق در خرمشهر و کرمانشاه اقدام نمایند و عراسامی توافق و تفاهم مشترکطرف مدت سه ماه از اداره این سرکنسولگری های مزبور بنظر در قبال تعطیل سرکنسولگری های کنسولی ایران در بصره و کربلا پیشنهاد. این اقدام چندی پیش ضمن یادداشتی به سفارت جمهوری عراق در تهران تسلیم گردید. خواسته شد سرکنسولگری های طرفین ظرف مدت ۱۰ روز بسر برند اما هنوز پاسخ مثبتی از عراق نشده است. یادداشتی مشعر بر این معنی

درجه دار ارتش نو جوانی را کشت

ساز - خبرگزار اطلاعات

در ساعت ۱۲ ظهر دیروز یکدرجه‌دار ارتش ارگوهان دزبان که مسلح به اسلحه کمری کلت بود در خیابان قدمی (مرج سابق) واقع در ناحیه ۱۰ ساز به شلیک سه گلوله کلت که منجر به قتل یک بدوجوان و مجروح شدن یک بدوجوان دیگر شد. بزودی این دو نفر از اعضای کمیته دزبان بازداشت شدند. ابتدا بازداشت‌شدگان بازداشت و هرچوی دستگیرشده در این تیراندازی عامر دیگری بنام حسین کریمی، ۱۰ساله اهل روستای دکامعمت از ناحیه زانو مجروح شد و بسه بیمارستان انتقال یافت.

درجه دار ارتش پس از تیراندازی متواری شد. بعد از ظهر دیروز کلیه آموزشگاه های سقز تعطیل بود و دانش آموزان مدارس و معلمان در مراسم تشییع جنازه موجوان شرکت کردند.

امام خمینی: میل دارم که عمل ما بیشتر از قولمان باشد

کلیه شهرداران سراسر کشور پس از پایان سمینار سازمان که دربارهامکانهای اجرای قانون لغو مالکیت شهرها تشکیل شده بود در مراسم تشریف فرمائی رهبر انقلاب اسلامی ایران به قم آمدند امام در اجتماع شهرداران دراین زمینه سخنانی بدین شرح ایراد فرمودند :

بسمالله الرحمن الرحیم

من میل دارم که عمل ما بیشتر از قولمان باشد یا موافق با قولمان الان همه ما و روستاهای ایران و شهر شهر کشورمان کمبودهایی بود و همه شهرداریها یک کمی مردم شهرها و روستاهای اطراف را آباد کنند و آنچه کمبود است ایشت که آن فشر مستضعف بیشتر مورد نظر باشد آن جاهیهای اطراف تهران آن راه شبیه‌ها و جادوشیهای اطراف تهران بیشتر مورد نظر باشد تا قسمت شمال شهر و در شهرهای دیگر وروستا های دیگر توجه به این فشر مستضعف از توجه بر فشر مرفه بیشتر باشد.

من‌الوصف در رژیم پیشین همه اصلا موردعنایت نبود و اگر کاری میکردند برای شهر قشر مرفه بود. جادوشیهای شهرها و شهری است غیر از جنوب شهر است اصلا آنجا یک شهر دیگری است این هم مربوط به بیشتر شهرهای مطابق بودن دو دو طبقه این شیدری حک‌نخواسته سبب مسیشود انفجاری حاصل بشود کمکمی‌بود این پیش آمد امثال آمدن مخرم باید توجه کنید که امروز شهرها و دهسات و روستاها هم مال خود ملت است و در نصرف دیگری نیست و حتی مال خود ملت شده خود. شهرها که شهرهاها که شهرها باید کمک کنند و باید کمرین کنند کشور کشوش کنند خصوصا آن طرفهایی که به آنها نرسیده بودند باید توجه داشته باشند. این مملکت دارد نابود میشود. و اگر همه وقت طرفه که مرفه از این طرفه که مرفه شروع کنید وقتی به قشر مرفه رسید، آنوقتیکه یک هفته ایران را ترک نماید. با توجه به فعالیت های غیر عادی نمایندگی کنسولی عراق در خرمشهر مردم مسلمان و غیور خوزستان اوائل این هفته مشکوک به سرکنسولگری مورد نظر بود که فعالیتهای مشکوک‌شان‌بدون آن اعتراض نمودند. البته فعالیتهای مشکوک رایزن فرهنگی عراق در خرمشهر مدارس عراقی درخوزستان

اطلاعیه مجاهدین خلق بمناسبت سالگرد شهادت دکتر حسین فاطمی

پیام خلق قهرمان ایران مجاهدین خلق ایران بیستو پنجمین سالرور شهادت شهید خلق ، مبارز ضد امپریالیستی ، دکتر حسین فاطمی را گرامیداشته و در بعد از ظهر ۱۸ آبان سر

بمناسبت بیست وپنجمین سالرور شهادت دکتر حسین فاطمی اطلاعیه زیر ازسوی سازمان مجاهدین خلق‌ایران منتشر شده است:

باینجا

سرمزار آن قهرمان سازش خلق قهرمان و شریف ما درطولانی‌ترین‌مبارزات خود اهدا‌ءشد.

خلق قهرمان و شریف ما مبارزه‌ای پیگیر و همه‌جانبه را علیه دیکتاتوری وابسته و دست نشانده امپریالیستی و ضدخلقی آغاز کرد و در راه‌این مبارزه همه هما موفق باشیم دراین راه نه تنها موفق باشیم بلکه هما موفق باشید دراین راه نه تنها موفق باشید بلکه هما موفق باشید و السلام علیکم‌ورحمت‌الله

دکتر محمد بهشتی

تا پایان هفته آینده متن کامل قانون اساسی در مجلس خبرگان به تصویب می رسد

بسمالله الرحمن الرحیم

شورای انقلاب

چون آیت‌الله بهشتی بازنگر دلاطی در تاریخ ۱۶/۸/۵۸ از مقام نخست‌وزیری استعفاءدادند غضن‌فردرانی از زحمات و خدمات طاقت‌فرسای ایشان در دوره انتقال و بااعتماد به دیانت و امانت و حسن‌نیت شرافتمندانه استعفا را قبول نمود.

شورای انقلاب رامامور نمودم برای رسیدگی و ارائه امور گذشته در حال انتقال و نیز شورا مادورت دی‌ارا

دکتر محمد بهشتی

در نخستین ساعت‌امداد دیروز آیت‌الله دکتر محمد بهشتی‌نایب رئیس مجلس خبرگان ، بهمراه آیت‌الله موسوی اردبیلی و دکتر هاشم رفسنجانی در محضر امام خمینی رهبر انقلاب اسلامی ایران رسیدند و در مورد استعفای ازمقام‌وزیری نخست‌وزیری بازرگان از مقام‌نخست‌وزیری کشور و مسائل کلی کشور

مذاکره و به تبادل نظر پرداختند.

دکتر بهشتی سپس در مورد قرارداد های ایران و آمریکا گفت: قراردادی که با استقلال وحیثیت کشور لطمه دارد باید لغو شود. تحریرهای‌ما نظر بازرگان را نمی‌پذیرد آرزو مدم تا تشکیل انتخابات رئیس جمهوری و نگهداری شخص شاه مخلوع باعث این امر شد ولی گویا آمریکا مومعطل بهشتی در مورد این لایحه ایا بعنوان رئیس دولت آینده انتخاب شود سئوال شد و گفت : تحریرهای‌ما نظر بازرگان را نمی‌پذیرد آرزو مدم تا تشکیل و انتخابات رئیس جمهوری

حزب ملت ایران
اشغال سفارت آمریکا حرکت انقلابی ملت است

حزب ملت ایران در اطلاعیه‌ای کیهانست‌اشغال سفارت آمریکا انتشار داد اعلام کرد که اشغال سفارت آمریکا حرکت انقلابی ملت و ناتو ناشی‌دولت است. در بیانیه آمده است :

توطئه و شرکت مستقیم در ساقط کردن‌حکومت‌ملی دکتر مصدق که بزرگترین آسیب تاریخی را بر ملت‌ما وارد ساخت با هنگری با سیوسیونیسها و سرکوبی ملت آواره فلسطین و کار بردن دسیسه‌های وپرابزار در نهضتهای مردم مصر و عدین وبین و شمال آفریقا در یک سوی جامعه های اسلامی افشاشان و تاسیس‌کنسیگی‌های بی‌دریی در سوی دیگر چون جون دیکتاتوری و بگلادش و سالزی و فیلیپین و سیماتکر از همه جا در اندونزی ، سرتاسر کشور و مسلمانیشین جهان را در همیاری قرار داد که دشمنان اسلام‌خود را درمیان صفوف خود دارند و ایلات منحره امریکاجستجو کنند

در قسمتی دیگر از این بیانیه پس از بحث درباره

دستور امام برای اقامه نمازجمعه در بندرلنگه

این دستور دیروز از سوی امام خمینی رهبر انقلاب اسلامی ایران در مورد اقامه نماز جمعه در بندرلنگه پخش شرح صادر شد :

بسمه تعالی - جناب مستطاب سیدالامام وثقةالسلام آقاسید محمد جواد آرکی حسینی هاشمی دامت افاضاته .

نامه‌ای از اهالی محترم بندر لنگ واصل گردید که درخواست کرده بودند جنابعالی‌در محل اقامه نماز جمعه‌مبادرت نمائید و نیز توجه به وضع زمان مقتضی است دعوت آقایان رابفرینه وبینوسیله جنابعالی به امامت نماز جمعه منصوب بفرمائید تا ضمن انجام این فریضه الهی مردم با به وظایف مهمی که مخصوص در این زمان برای آنها است آشنا سازند. امید است اهالی محترم نیز از این فرصت استفاده نموده و با اجتماع بیشتر و بهتر در انجام این فریضه بزرگ همکاری های لازمه را مبذول دارند .

والسلام علیکم و رحمت‌الله .

بتاریخ ۱۴ نیجمه ۹۶ روح‌الله‌الموسوی‌الخمینی

بمناسبت اعتراض به‌خشه‌مدار نمونه‌شخصیت‌مدنی شهرستار آبادان استعفا کرد

آبادان - مهندس اسدالله تابنده‌پور شهردار آبادان ، بعنوان اعتراض به خشمدار نمودن شخصیت ملی‌ومهنی تیمسارداریادار فرمانده نیروی دریایی و استاندار خوزستان ، از مقام شهرداری آبادان استعفا کرد .

خبرگزاران سیاسی روزنامه اطلاعات که براوضعیت‌آخرین خبر تغییرات در کادر رهبری سیاسی کشور بیشتر تیمسارداریادار دارند اظهارات وظایف خود را از سوی امام خمینی رهبر انقلاب بعضوی‌ازاین‌کمیته انقلاب ، محول شده است .

پس از دریافت این خبر سومین جواب روزنامه اطلاعات که حاوی خبر تبدیل‌وظایف نخست‌وزیر به شورای انقلاب بود باینشرح انتشار یافت :

جواب جناب روزنامه‌اطلاعات دیروز ، باتوجه به وظایف و اقتدارات‌و اختیارات‌ویژه‌ای که حاوی خبر تبدیل‌وظایف نخست‌وزیر به شورای انقلاب و متن فرمان امام به شورای انقلاب، متن فرمان امام به استعفاءامام مهندس‌بازرگان‌بود در سطح وسیعی انتشار یافت و اطلاعات مشعوبه‌روزنامه‌ای بود که این خبرراامام‌وآزادگان خود عرضه کرد وبسرعت تایاب شد .

از آنجا که ممکن است چاپ های دوم و سوم روزنامه اطلاعات دیروز نتیجه‌ای بدست آورد که خوانندگان ما نرسیده باشد بنظر دیگر متن فرامین امام و استعفاءامام مهندس‌بازرگان‌بدون تغییر درسرفحه اول امروز درج شده است .

متن فرمان امام به شورای انقلاب

بسمالله الرحمن الرحیم

شورای انقلاب

چون آیت‌الله بهشتی بازنگر دلاطی در تاریخ ۱۶/۸/۵۸ از مقام نخست‌وزیری‌استعفاءدادند غضن‌فردرانی از زحمات و خدمات طاقت‌فرسای ایشان در دوره انتقال و بااعتماد به دیانت و امانت و حسن‌نیت شرافتمندانه استعفا را قبول نمود.

شورای انقلاب رامامور نمودم برای رسیدگی و ارائه امور گذشته در حال انتقال و نیز شورا مادورت دی‌ارا

متن استعفانامه نخست وزیر

متن استعفانامه آقای مهندس مهدی بازرگان نخست‌وزیر که روز گذشته بدینسبله امام تقدیم شد، ازاین قرار است :

بسمالله الرحمن الرحیم

حضور محترم حضرت آیت‌الله العظمی امام روح‌الله الموسوی الخمینی دامام‌برکاته.

باکمال احترام معروض میدارد پیرو توضیحات مکرر گذشته و نظر به این که دعاات ها ، مزاحمت ها ومخالفتها و اخلال نظم به انجام وظائف محوله واداءه مسئولیت

فرمان امام به هیات حسن نیت کردستان

همچنین این فرمان از سوی امام خمینی به هیات ویژه دولت در کردستان صادر گردید :

بسمالله الرحمن الرحیم - هیات حسن نیت مامور در کردستان - مستشرح جناب آقای مهندس مهدی بازرگان به جهانی از مقام نخست‌وزیری

دستان کل انقلاب از بازداشتگاه تبریز دیدن کرد

عکس دادستان کل انقلاب‌را هنگام بازدیداز بازداشتگاه‌تبریز وگفتگو با زندانیان نشانمی دهد .

تبریز - آقای قدوسی دادستان کل دادگاههای انقلاب اسلامی ایران چند روز پیش از بازداشتگاه تبریز بازدیدکرد و ضمن رسیدگی به خواست زندانیان ، برای دلجوئی زندانیان‌دوصورت عدم‌پیدیگی به خواست هایشان ، مشکلات خود را مستقیمابه آقای‌دادستان بفرستند تا سریعا موردرسیدگی قرار گیرد .

آقای دادستان افزود : دادستان کل دادگاههای انقلاب ، بازدید یا چند دن از زندانیان کشور همچنان ادامه دارد و بازدید از زندانیان‌سابق آقای آشنا نیز ادامه دارد. دادستان کل همچنین دستور داد .

خروج آمریکائیها از ایران تحت کنترل شدید قرارگرفت

از امروز خروج‌آمریکائی ها از ایران در فرودگاه مهرآباد با کنترل شدیدی همراه بود .

سخنگوی دادستانی کل انقلاب در اینباره بخبرنگار ها اظهار داشت به امریکائی های مقیم ایران درصورتی اجازه خروج داده میشود که با خود مدارک و اسنادی مربوط بایران همراه‌نداشته باشند.

مذاکره برای افزایش قیمت گاز صادراتی به‌شوروی

مذاکره شرکت ملی گازایران با مقامات‌شوروی برای افزایش قیمت گاز صادراتی به ایران همراه بود .

مذاکره در اینباره بخبرنگار ما اظهار داشت به امریکائی های مقیم ایران درصورتی اجازه خروج داده میشود که با خود مدارک و اسنادی مربوط بایران همراه‌نداشته باشند.

بمناسبت بیستمین سال‌گرد شهادت دکتر حسین فاطمی

بسمه تعالی

اطلاعیه دادستانی دادگاه انقلاب شاهرود

اخضر بکارمندان منحلب ادارات و موسسات‌دولتی وکارخانه های شهرستان شاهرود اخیر، مباشعه میشود دیرخی از ادارات و موسسات دولتی کمکزی ، غیبت، غیاب‌ومی، وعدم انجام وظیفه‌جرجیان است. این دادستانی بوجب مسئولیت خطیر انقلابی خود در این برهه حساس وبنابوجه بمسئولیت تخصیزی‌رابیم مبارزه که ایران بس باهرگونه کمکزی ، غیبت ، سستی ، و بی‌تفی و قصور و انجام وظیفه سریع‌ادارات و موسسات‌دولتی بامست و قطعات تمام ماقبلهدوبعد کردوبا متخلین‌تعلاتی رجوع خواهد شود زیرا هرگونه سطل وکمکزی وقصور در انجام و وظیفه در سطح ادارات مدیر یا شئون انقلاب وبالطبع علی‌ضد انقلابی تلقی میشود .وازمردم شریف شاهرود تقاضا دارد این دادستانی را در شناسائی متخلین یاری دهند . لازم بتذکر است که مشاهده کنندگان و کارکنان ادارات و موسسات دولتی در این شهر اکنون که دوره‌ی انقلاب دولت جمهوری اسلامی است در انجام وظایف مقرره وایفاء وظایف انقلابی خود جدیت و قاطع لازم راشان نمی‌دهند که اینجدود شدیدتر موجبات پاسدری و پاس مردم را از تشکیلات و افراد دوشخواهم آورده و مقابلهای تخریب تصیف انقلاب میگردد .

البته حساب آنسته از کارمندان و کارگران فداکار و انقلابی که پیوسته عمل‌ا وهمگام انقلاب بوده وهستند از این فاعده مستثنی است .

دراینجا آقای دادستان شاهرود درخواست مینماید تمام ادارات انجام امر فوق خود فقط به ارائه‌ازمردم مراجعه نمایند و از مراجعه بیورد به دادگاه انقلاب و مراکز سپاه پاسداران انقلاب وبطابق دستورات روحانیون عالم خودداری نمایند و از موم اهالی محترم انتظار دارد در امر بورد که بانخلف و بی‌تفاوتی و عدم انجام وظیفه قرد و یا افرادی از مامورین دولت وبا سازمانی مواجه شدند برائت را کتبا وفورا بدادگاه انقلاب اسلامی شاهرود اعلام فرمایند تا موضوع بررسی و با خاطیان با قطعیت وبوجهی انقلابی رفتار شود .

دادستان دادگاه انقلاب شاهرود- جلالی

اطلاعیه

قابل‌توجه متقاضیان تلفن پایتخت

پیرو اطلاعیه‌ی قبلی این شرکت مربوط متقاضیانی که تلفن مورد درخواست انباءماده تحویل است‌بمطالع میرساند :

کلیه کسانی که تلفن مورد درخواستشان با ارقام ۲۲، ۲۳، ۲۴، ۲۶، ۲۷، ۶۴، ۶۶ شروع می‌شود ودرسال ۱۳۵۴ یا قبل از آن تلفن آنها اداءه بوده و براینشان دعوتنامه فرستاده شده لیکن بعرض‌برقراری ارتباط تلفن خود مراجعه نکرده‌اند باید تاآخرانباءماه جاری بشرکت ۶۹۲ تلفن تهران مراجعه نمایند در غیر این صورت خط ارتباط آنها در اختیار سایر متقاضیان قرار خواهد گرفت .

بدیهی است سایر متقاضیان محترم که فیش تلفن دو سه دارند ودعوتنامه جهت پرداخت قسط‌ودوبدوه برایشان ارسال‌نشده باید تا اطلاع ثانوی از مراجعه به‌نواحی تلفنی خودداری فرمایند .

رالف ۱۴۸۳۰ آ-۶۶۲۷۸۵

آگهی مناقصه بارگیری وحمل سنگ

کارخانه سیمان تفت ۲۲۰۰۰ تن در تن‌آیه شیر زیدارگیری وحمل روزانه حدود ۲۲۰۰۰ تن سنگ سیمان‌تفت واقع در سکرآباد ۵ محل کارخانه را بمناقصه میگذارد .

باوطلبان شرکت در این‌مناقصه میتوانند برای دریافت شرایط مناقصه وقرارداد و همچنین بازدید محل از روز ۵۸/۸/۱۵ لغایت ۵۸/۸/۲۲ بدفتر کارخانه مراجعه نمایند.

پیشنهادات واصله در ساعت ۱۰ صبح روز شنبه ۵۸/۸/۲۳ باز و قرائت خواهد شد حضور پیشنهاد دهندگان درجلسه میباشد .

کارخانه سیمان تیران

شهرداری قهدریجان

آگهی اجرای طرح

درآجرای تبصره یک ماده ۱۰ و بند ۵ قسمت اول‌ماده ۱۱ قانون نوسازی و عمران شهری نقشه برداری ، ارزیابی و احداث ساختمان برای بخشی ازکوچه (صراطی) بطول ۵۰۰ متر و عرض ۱۴ متر بطالغ بیش از ۱۰ سال بطالغ عموم رسیده ، تاریخ شروع اجرای طرح ۵۸/۷/۳۰ بمدت سه ماه خواهد بود نقشه‌وطرح فوق در محل قروش بعون آینکه نیازی از مراجعه بادارات وابسته‌ی شهرداری گرفت داشته باشند) اقدام نمایند.

شروع فروش انواع اجر قرضه کمک خواهد شد ضمنی اجر در سطح شهر ، احتیاج بمصرح حمل از اجرهای قدیمی ۵ محلهای مورد بحث لوام به سیر هزینه‌ی خدماتیه صورت فروشندگان بقرار زیر است:

قیر ۱۰۰/۲۰۰ هرمیلک ۱۹۶ کیلوئی ۸۹۲ ریال

قیر ۸۰/۱۰۰ هرمیلک ۱۹۱ کیلوئی ۱۰۶۰ ریال

قیر ۸۰/۸۵ هرگرمن ۵۵ کیلوئی ۳۰۵ ریال

که مصرف کنندگان آنرا ... خواهند فرمود.

رالف ۱۸۳۸۸

فرم آگهی مناقصه برای کارهای ساختمانی وتاسیساتی

وزارت راه وترابری‌درنظردارد برای ۸ مشخصات اصلی زیر بمناقصه بگذارد : مبلغ برآورد کار حدود ۳۳۲۰۰۰۰۰ ریال‌میباشد.

نوع عملیات عبارت از روکش آسفالت‌توپیتی راه تهران - قم میباشد

محل انجام کار و موقعیت جغرافیائی استان مرکزی میباشد

مدت اجرای عملیات ۱۵ ماه میباشد

ازشرکت های داوطلب شرکت درمناقصه فوق بشرط آنکه‌دارای شرایط زیر باشندتقاضا میشود ظرف مدت هفت روز از تاریخ نشر این آگهی برای دریافت فرم پرسشنامه‌ای که طی آن سئوالاتی در مورد وضع و مشخصات داوطلب‌شرکت در مناقصه مطرح شده است به اداره کل پیمان و رسیدگی (خیابان سپهبد قرنی - وزارت راه و ترابری‌سطح پنجم) مراجعه فرمایند . پرسشنامه مذکور بهیسی حداکثر ظرف مدت پنج (۵)روز تکمیل و عودت داده شود .

شرایط داوطلبین شرکت در مناقصه بشرح زیر است :

۱ - شرکت های داوطلب در مناقصه‌بایستی اوراق بوده و حداقل از یک سال قبل از این تاریخ جهت اجدیکار هیچ‌سابقه‌ای‌وتاسیساتی به ثبت رسیده و سرمایه آنها حداقل ده (۱۰) میلیون ریال باشد .

۲- شرکت و هیچیک از میهان و شرکای آن مشمول قانون منع مداخله کارمندان در معاملات دولتی نباشد.

۳ - مدیر عامل و یکی از اعضای هیئت مدیره شرکت باید مهندس‌یاتحصیلات‌باشتگاهی در رشته‌مربوط به کار موردمناقصه وبحداقل ۵ سال سابقه‌کار نباشد . ضمنا هر یک از مهندسین باید قبل از شروع سال جاری با حداقل ۱۰ درصد سهم‌الشرکه در شرکت سهیم و شریک باشند .

۴ - شرکت و یا مدیران شریک در آن (مدیرانی که مهندس بوده وسهم‌الشرکه آنان کمتر از ۱۰ درصد نیست) در ۵ سال‌گذشته باید حداقل یک کارنظیر کار رشته موردمناقصه فوق که مبلغ آن کمتر از نصف مبلغ برآوردکار مورد مناقصه مذکور نباشد برابر حدود ۱۱۷/۰۰۰/۰۰۰ ریال بچه بصورت دست اولی یا دست دوم انجام داده باشد .

درمورد کلیه اطلاعاتیکه در ایران جائز شرایط بودن داوطلبین در پرسشنامه قید میشود ، مدارک مثبت و معتبروبمهرسازمان‌لازم است که باید همراه با پرسشنامه به اداره کل پیمان و رسیدگی ارسال شود.

رالف ۱۶۲۶۶ آ-۶۶۲۷۸۰

وزارت راه و ترابری - خیابان سپهبد قرنی

فرم آگهی مناقصه برای کارهای ساختمانی وتاسیساتی

وزارت راه وترابری‌درنظردارد برای ۸ مشخصات اصلی زیر بمناقصه بگذارد : مبلغ برآورد کار حدود ۶۷۹۰۰۰۰۰ ریال‌میباشد.

نوع عملیات عبارت از روکش آسفالت تقویتی مرمت واصلاح راه بوشهر-برازجان-بالکی.

محل انجام کار و موقعیت جغرافیائی استان بوشهر .

مدت اجرای عملیات ۲۰ ماه .

از شرکتهای داوطلب شرکت‌درمناقصه فوق بشرط آنکه حائز شرایط زیر باشند تقاضا میشود ظرف‌بیست هفت روز از تاریخ نشر این آگهی برای دریافت فرم‌پرسشنامه‌ای که طی آن سئوالاتی در مورد وضع‌ومشخصات داوطلب‌شرکت در مناقصه مطرح شده است به اداره کل پیمان و رسیدگی (خیابان سپهبد قرنی وزارت راه وترابری - طبقه پنجم) مراجعه فرمایند پرسشنامه‌مذکور باپیشی حداکثر ظرف مدت پنج روز تکمیل و عودت داده شود.

شرایط داوطلبین شرکت درمناقصه بشرح زیر است :

۱-شرکت‌های داوطلب در مناقصه‌بایستی ایرانی بوده حداقل از یکسال قبل ازاین تاریخ‌جهت انجام‌کارهای‌ساختمانی وتاسیساتی به ثبت رسیده و سرمایه آنها حداقل ده ۱۰ میلیون ریال باشد.

۲- شرکت مشمول قانون منع مداخله کارمندان در معاملات دولتی نباشد.

۳- مدیر عامل و یکی از اعضای هیئت مدیره شرکت باید مهندس‌یاتحصیلات دانشگاهی در رشته‌مربوط به کار موردمناقصه وبحداقل ۵ سال سابقه‌کار نباشد.

۴- شرکت و هیچیک از میهان و شرکای آن مشمول قانون منع مداخله کارمندان در معاملات دولتی نباشد.

۵- شرکت‌های داوطلب در مناقصه‌بایستی ایرانی بوده حداقل از یکسال قبل ازاین تاریخ‌جهت انجام‌کارهای‌ساختمانی وتاسیساتی به ثبت رسیده و سرمایه آنها حداقل ده ۱۰ میلیون ریال باشد.

۶- شرکت مشمول قانون منع مداخله کارمندان در معاملات دولتی نباشد.

۷- مدیر عامل و یکی از اعضای هیئت مدیره شرکت باید مهندس باتحصیلات دانشگاهی در رشته‌مربوط به کار موردمناقصه و یا حداقل مدت سابقه کار باشد.

ضمنا هریک از مهندسین مذکور باید قبل از شروع سال جاری با حداقل ۱۰درصد سهم‌الشرکه در شرکت سهیم و شریک باشند.

۸- شرکت و یا مدیران شریک در آن (مدیرانی که مهندس بوده سهم‌الشرکه آنان کمتر از ۱۰ درصدنیست) در خمال گذشته باید حداقل یک‌کار نظیر کارمرشته مورد مناقصه فوق که مبلغ آن کمتر ازنصف مبلغ برآوردکار مورد مناقصه مذکور نباشد برابر حدود ۳۴۰/۰۰۰/۰۰۰ ریال بچه صورت دست اولی یا دست دوم انجام داده باشند.

در مورد کلیه اطلاعاتیکه در ایران جائز شرایط بودن داوطلبین در پرسشنامه قید می شود ، مدارک مثبت و معتبر بمهرسازمان‌لازم است که باید همراه باپرسشنامه به اداره کل پیمان و رسیدگی ارسال شود.

رالف ۱۶۲۶۶ آ-۶۶۲۷۸۱

وزارت راه و ترابری - خیابان سپهبد قرنی

شرکت می نعت‌ایران
پخش

بمنظور ایجاد تسهیلات در توزیع قیر با شکه و گیرنده اتلاف وقت مصرف کنندگان این فرآورده در تهران بدافت شده که از اول آذرماه سال جاری توزیع قیر به طرف توسط کمیته ایران صنعتی امد اعلا در چهارده نقطه گسترده در قیر تهران بعمل خواهد آمد بنابراین از طرف کمیته مزبور اطلاع میدهد خواهد رسید معمولا بعد بدیهی است مصرف کنندگان که بتمنی و مشخصات آب‌ناءاما کار از طرف کمیته مزبور اطلاع میدهد خواهد رسید معمولا بعد بدیهی است مصرف کنندگان که بتمنی و مشخصات آب‌ناءاما کار از طرف کمیته ایران صنعی امد بعمل خواهد آمد بنا مراجعه نمایند و از مراجعه بمورد به دادگاه انقلاب و برای مبارک سپاه پاسداران انقلاب وبطابق دستورات روحانیون عالم خودداری نمایند و از موم اهالی محترم انتظار دارد در امر مورد که بانخلف و بی‌تفاوتی و عدم انجام وظیفه قرد و یا افرادی از مامورین دولت وبا سازمانی مواجه شدند برائت را کتبا وفورا بدادگاه انقلاب اسلامی شاهرود اعلام فرمایند تا موضوع بررسی و با خاطیان با قطعیت وبوجهی انقلابی رفتار شود .

دادستان دادگاه انقلاب شاهرود- جلالی

اطلاعیه

قابل‌توجه متقاضیان تلفن پایتخت

پیرو اطلاعیه‌ی قبلی این شرکت مربوط متقاضیانی که تلفن مورد درخواست انباءماده تحویل است‌بمطالع میرساند :

کلیه کسانی که تلفن مورد درخواستشان با ارقام ۲۲، ۲۳، ۲۴، ۲۶، ۲۷، ۶۴، ۶۶ شروع می‌شود ودرسال ۱۳۵۴ یا قبل از آن تلفن آنها اداءه بوده و براینشان دعوتنامه فرستاده شده لیکن بعرض‌برقراری ارتباط تلفن خود مراجعه نکرده‌اند باید تاآخرانباءماه جاری بشرکت ۶۹۲ تلفن تهران مراجعه نمایند در غیر این صورت خط ارتباط آنها در اختیار سایر متقاضیان قرار خواهد گرفت .

بدیهی است سایر متقاضیان محترم که فیش تلفن دو سه دارند ودعوتنامه جهت پرداخت قسط‌ودوبدوه برایشان ارسال‌نشده باید تا اطلاع ثانوی از مراجعه به‌نواحی تلفنی خودداری فرمایند .

رالف ۱۴۸۳۰ آ-۶۶۲۷۸۵

دستهای توانا و با تجربه
مهندس و کارگر ایرانی در
خوزستان

گروه صنایع ساختمانی پرشیان متال فورمز :
با همکاری مهندسین و کارگران متخصص و باتجربه ایرانی در زمینه ساخت و نصب اسکلتهای پیش ساخته فلزی برای کارخانجات ، انبارها، مرغداریها، استادیوم‌های ورزشی وانواع سالنهای سرپوشیده دارای مهارت وتجربه قابل اطمینان میباشد.

گروه صنایع ساختمانی پرشیان متال فورمز
با امکانات خاص خود قادر است براساس آخرین طرق محاسباتی وتکنیکهای پیشرفته کلیه مراحل متفاوت و عملیاتی انواع ساختمانها را از ابتدا تا پایان تقبل واجرا نماید .

دفتر مرکزی : تهران - عباس آباد خیابان پاکستان خیابان دهه پلاک ۲۱ تلفن ۶۲۳۳۲۷ - ۶۲۷۳۴۵
دفتر نمایندگی : اهواز - خیابان نادری ، خورشتان ابزار تلفن ۲۶۵۸۷
کارخانجات : اهواز - جاده کوت عبدالله تلفن ۲۷۰۰۶ - ۲۷۰۳۰

وظایف نخست‌وزیر به‌شورای انقلاب محول شد

دیروز ، روزنامه اطلاعات ، با انتشار بیان موضوع آخرین اقدام ، بازنگری و تحویل وظایف نخست‌وزیر به شورای انقلاب را به خوانندگان خود ارائه داد .

اولین جواب روزنامه‌اطلاعات دیروز ، باتوجه به وظایف و اقتدارات و اختیارات ویژه‌ای که حاوی خبر تبدیل‌وظایف نخست‌وزیر به شورای انقلاب و متن فرمان امام به شورای انقلاب، متن فرمان امام به استعفاءامام مهندس‌بازرگان‌بود در سطح وسیعی انتشار یافت و اطلاعات مشعوبه‌روزنامه‌ای بود که این خبرراامام‌وآزادگان خود عرضه کرد وبسرعت تایاب شد .

سومین جواب روزنامه اطلاعات که درتوجیه آنکه‌ریاست‌وزرا بر شورای انقلاب ، وزیر خارجه انقلابی رهبر انقلاب، صادق قطب‌زاده ، وزیر دادگستری انقلاب ، مصطفی میرسلیم ، وزیر پست و تلگراف و تلفن ، داریوش فروهر ، وزیر کار ، مهندس بازرگان ، وزیر نیروی دریایی ، احمد مدنی ، وزیر کشور ، مهندس عباس‌آریان ، وزیر کشاورزی ، دکتر حسین فاطمی ، وزیر دارایی ، دکتر احمد سلامتیان ، وزیر بهداری ، مهندس عزیزی ، وزیر کشاورزی ، مهندس عزیزی ، وزیر کشاورزی ، دکتر ابراهیم یزدی ، وزیر امور خارجه ، مهندس عباس‌آریان ، وزیر نیروی دریایی ، دکتر حسین فاطمی ، وزیر دارایی ، دکتر احمد سلامتیان ، وزیر بهداری ، مهندس عزیزی ، وزیر کشاورزی ، دکتر ابراهیم یزدی ، وزیر امور خارجه

اطلاعات

سال پنجاه و چهارم
محل اداره: خیابان خیام
ساختمان اطلاعات
تلکس ۲۱۲۳۳۶
تلگرافی: اطلاعات - تهران
تلفن ۳۲۸۱

تقویم اطلاعات

ساعات شرعی
استخراج دکتر ریاضی کرمانی

چهارشنبه- شانزدهم آبان ماه ۱۳۵۸
شانزدهم ذیحجه ۱۳۹۹
هفتم نوامبر ۱۹۷۹
اذان مغرب .... ساعت ۵ و ۲۲ دقیقه
اذان صبح (فردا) ..... ساعت ۵
طلوع آفتاب (فردا) .. ساعت ۶ و ۳۱ دقیقه
ظهر شرعی (فردا) .. ساعت ۱۱ و ۴۹ دقیقه
اذان مغرب (فردا) .. ساعت ۱۵ و ۲۱ دقیقه

بختیار: امریکا باید ایران را محاصره اقتصادی کند!

اقدام انقلابی دانشجویان مسلمان پیرو خط امام در اشغال سفارت آمریکا و گروگان گیری اعضای آن، در جهان بازتاب های مختلفی داشته است و از جمله موردپیگیر- برداری سوء افرادی که با انقلاب ایران مخالفند قرارگرفته وحتی پشتیبانی محاصره اقتصادی ایران را داده‌اند.

در نیویورک کورت والدهایم دبیر کل سازمان ملل متحد خواستار آن شد که رهبران ایران نسبت به آزاد کردن گروگان های امریکائی در سفارت آمریکا در تهران کمک کنند.

فرانسوا جیولیانی سخنگوی والدهایم گفت که دبیر کل سازمان ملل از جمال شیرازی نماینده ایران در سازمان ملل خواسته است که علاقه شدید وی را نسبت بدین موضوع باطلاع آیت‌الله خمینی برساند.

شیرازی در جریان دیدار چهل دقیقه‌ای‌اش برعهده گرفت که پیام دبیر کل سازمان ملل را به رهبر انقلاب ایران برساند.

والدهایم همچنین با هیات های نمایندگی چند کشور در سازمان ملل از جمله با هیات های نمایندگی امریکا و انگلستان در تماس است.

سخنگوی والدهایم به خبرنگاران گفت ما از این لحاظ کمی موضوع حساسی پیش آمده است نمی توانیم توضیحات بیشتری بدهیم، اما دبیر کل سازمان ملل از هیچ کوششی برای یافتن یک راه حل در این زمینه خودداری نخواهد کرد.

هیات اعزامی عرفات

سازمان ملل- یونایتدپرس- سازمان آزادی بخش فلسطین (الفتح) شب گذشته اعلامداشت کیماسرعرفات رهبر این سازمان هیئتی به تهران در رابطه با نجات جان گروگان های سفارت امریکا اعزام داشته است.

بیانیه مربوط به اعزام هیئتی از جانب عرفات اندکی پس از اعلام آغاز تلاش های دیپلماتیک کورت والدهایم دبیر کل برای نجات جان ۶۰ تا ۷۰ تن گروگان های سفارت امریکا در تهران انتشار یافت. این عده هنگام اشغال سفارت توسط دانشجویان مسلمان ایرانی به گروگان گرفته شده‌اند.

حسن عبدالرحمن نادر دایمی الفتح در سازمان ملل دیشب گفت عرفات به دفتر سازمان الفتح در تهران دستور داده است از هیچ تلاش در زمینه نجات جان گروگان‌ها فرو گذار نکند.

وی گفت هیئت اعزامی از سوی عرفات روز چهارشنبه رهسپار تهران خواهد شد. عبدالرحمن گفت تصمیم‌ما خله عرفات‌درماجرای گروگان‌گیری دربارابطه باسایل انسانی‌اتخاذ گردیده است.

کانالی و عکس‌العمل شدید

کوکابیج (فلوریدا) - خبرگزاری فرانسه - جان کانالی نامزد حزب‌جمهوری خواهی امریکا در انتخابات‌ریاست جمهوری شب گذشته اعلام کرد که ایالات متحده باید تمام مناسبات دیپلماتیک‌خود با ایران را در صورت عدم تضمین امنیت دیپلمات های امریکائی توسط دولت‌ایران قطع کند.

کانالی که در جریان یک جلسه حزبی سخن می‌گفت اضافه کرد که به گروگان گرفته شدن افسران سفارت آمریکا در تهران باید با عکس‌العمل شدید دولت امریکا روبرو شود. حتی اگر به تحریم نفتی ایران منجر شود.

پیشنهاد محاصره اقتصادی!

لندن- آسوشیتدپرس- شاپور بختیار نخست وزیر پیشین‌ایران‌ضمن‌مصاحبه‌ای در پاریس با مایکل فیلد خبرنگار روزنامه دیلی تلگراف چاپ لندن گفت که رئیس جمهوری امریکا باید فروش گندم، برنج و دیگر موادغذائی‌به‌ایران‌متوقف کند و ایران را درمحاصره اقتصادی قرار بدهد؟!

رد اقدام نظامی

واشنگتن- سخن‌گزاری فرانسه یک منبع آگاه واشنگتن گفت که‌جیمی کارتر هرگونه اقدام نظامی‌را برای آزاد کردن دیپلماتهای امریکائی که در سفارت آن کشور در تهران به گروگان گرفته شده، انصراف کرده‌است.

رئیس جمهوری امریکادیشب در باره اوضاع ایران که‌برای استعفای دولت‌بازرگان‌پیچیده‌ترشده‌ما سایروس ونس وزیر خارجه، براون‌وزیر دفاع و درپاسالار، فرنر، رئیس‌سازمان «سیا» به گفتگو پرداخت.

تظاهرات ایرانیان در اروپا

استکهلم- سخن‌گزاری فرانسه- حدود پنجاه نفر ازدانشجویان ایرانی، روز سه‌شنبه، در برابر سفارت امریکادراستکهلم به تظاهرات آرام دست زدندو قطعنامه‌ای بیکی از کارمندان سفارت تسلیم کردند.

دانشجویان که عضو کنفدراسیون دانشجویان ایران هستندبرد اعلامیه‌ای کانتشار دادند بار دیگر از امریکا درخواست کردندکه‌شاه‌مخلوع را از خاک خودبیرون کند، در اعلامیه اضافه شده است‌که پناه دادن به شاه مخلوع به منزله حمایت از یک آدم‌کش است.

در پاریس نیز گروهی از دانشجویان ایرانی در برابر «مرکز امریکائیان پاریس» به نشانه پشتیبانی از اقدام‌انقلابی اشغال سفارت امریکادرتهران دست به تظاهرات زدندوشعار هایی روی دیوار های ساختمان این مرکز الصاق کردند به‌این مضمون: «مرگ بر امپریالیسم امریکا»، «زنده باد انقلاب خلق ایران».

حدود ۷۰ دانشجوی ایرانی مقیم لندن نیز روز گذشته در برابر سفارت امریکادر لندن دست به‌تظاهرات‌زدند وخواستار اخراج شاه مخلوع ایران از امریکا شدند.

عکس‌العمل مطبوعات امریکا

واشنگتن - خبرگزاری فرانسه- دربی ماجرای گروگان‌گیری‌درسفارت‌امریکا درتهران بسیاری ازروزنامه های آمریکایی در سرمقاله های خود تعلیق مناسبات دیپلماتیک بین‌ایران‌و ایالات متحده راخواستار شده‌اند.

«واشنگتن پست نوشته‌است گروههای مختلف در ایران دست به یک مسابقه ضد آمریکایی» زده‌اند و در این شرایط معلوم نیست‌چگونه سفارت آمریکا در تهران و میسیون ایران در واشنگتن می‌تواند باز بماند.

اظهارات تاجر

لندن- آسوشیتدپرس- مارگارت‌تاچر نخست وزیر انگلیس دیروز تصرف‌سفارت آمریکا در تهران تخلف وازروابط دیپلماتیک‌توصیف کرد.

ترکیب نیروهای آمریکا

واشنگتن - یو نایتدپرس- در واشنگتن اعلام شد که نیروی دریایی آمریکاناوگان کوچکی درخلیج فارس‌دارد، کمدرعین حال شامل زرادخانه‌ای از جنگنده‌ها گرفته تا هلیکوپترهاست. اماحتمال کنده موشک‌هایی که گروه‌کوچکی از دانشجویان ایرانی‌بوسیله آن‌دانشجویان ربو دهشده‌اند.

خبرنگار کنیک شب این روزنامه‌نوشته است‌حتی بوی اجازه داده شد، تلفنی بایکی از ربوده شدگان صحبت کند لیکن ممکن است صدای طرف ضبط شده بوده باشد.

بااینحال سخنگوی پلیس شهر گفت هنوز گزارشی در موردربوده شدن فردیاافرادی به‌پلیس‌شهر داده نشده است. واخباری که در رابطه بااین مساله به آنها رسیده دست دوم‌هستندو هیچگونه گزارشی در باره مفقود شدن افراد به پلیس‌نرسیده است و ماآماده‌ایم خبری در باره این ماجرا دریافت‌کنیم و ارد عمل‌شویم.

پیشنهاد اخراج دانشجویان ایرانی

واشنگتن - آسوشیتدپرس- رهبران مجلس نمایندگان‌و مجلس سنا عالما و عامدا از هرگونه اظهارنظر درباره ماجرای سفارت آمریکا در پاسخ گوید.

سخنگوی پنتاگون گفت هیچگونه حرکتی در زمینه نیروهای نظامی در رابطه با بحران سیاست در تهران‌و یا تغییری در زمینه حالت آمادگی نیرو های نظامی آمریکا به‌عمل نیامده است.

شایعه ربودن چند دانشجوی ایرانی

نوسکان (اریزونا) - یو نایتدپرس- بمگزارش‌روزنامه «نوسکان‌سیتیزن» چاپ‌نوسکان واقع در اریزونای آمریکا گروهی‌ازدانشجویان اریزونا مدعی‌شده‌اند که گروه‌کوچکی از دانشجویان ایرانی‌بوسیله

تهران خودداری می کنند زیرا بیم از آن دارند هر نوع اظهارنظری به عمل انتقادجویانه نسبت به جان گروگانها تمام شود.

هوارد‌بیکر‌رئیس‌جمهوری- خواهان سنای آمریکا گفت درباره ماجرای سفارت با جیمی کارتر صحبت کرده وبه وی گفته است که داوطلبانه در این‌بارهسکوت واظهارنظری نخواهد کرد.

بیکر که نامزدی خود را برای ریاست جمهوری از سوی جمهوریخواهان اعلام کرده است گفت‌اظهارنظری نخواهد کرد تا دست‌کارتر در حل وفصل مسئله‌باز‌باشد و فقط هنگامی نظرات خود را بیان خواهد داشت که ماجرا فیصله یافته باشد.

رابرت بیرد رهبردمکرات های سنای آمریکا نیز در پاسخ به این سئوال که کارتر چه خواهد کردگفت اظهارنظری ندارم، اما سناتور باری گلدواتر طی سخنانی در سنای آمریکا گفت بیائید کلیه‌دانشجویان ایرانی را از آمریکااخراج کنیم و آنها را به‌کشورشان بفرستیم. عده این دانش- جویان حدود ۷۰ هزار نفر است. گلدواتر اظهارنظر خود را پس از اظهارات سناتور فرانک چرچ به عمل آورد. چرچ نظر کارتر در امتناع از فرستادن شاه مخلوع‌به‌ایران راتایید‌کرده بود.

امریکا حاضر است در مورد شاه مخلوع مذاکره کند

دکتر ابراهیم یزدی وزیر امور خارجه دولت مستعفی مهندس بازرگان ظهر دیروز در مراسمی که در پالایشگاه‌تهران برگزار شد با اشاره به مرود و بودن شاه سابق از لحاظ سیاسی پیرامون سیاست خارجی کشور، قطع وابستگی ها و اشغال سفارت امریکادر تهران توسط دانشجویان پیرو خط امام مطالبی بیان کرد.

وی در این سخنرانی اظهار داشت: آخرین گزارش ما رسیده حاکیست که از طرف دولت امریکا طی یادداشتی به وزارت امور خارجه ایران اطلاع داده شده است اگر گروگان‌ها آزاد شوند انها حاضرند درباره اخراج و یا استرداد شاه سابق با ایران وارد مذاکره شوند.

دکتر ابراهیم یزدی ضمن تمجید از نقش کارگران‌صنعت نفت در جهت توسعه انقلاب گفت: مملکت ما یکدوران بحرانی را طی میکند و همه‌ما باید بهوش باشیم که انقلاب ما نشده است و انقلاب‌هیچ گاه پایان نمیپذیرد، بلکه‌نزیک مرحله‌بمرحله دیگروازیک قدم بقدم دیگر باید ادامه پیداکند وگرنه‌به شکست منجر خواهد شد، باید درنظر داشت شاه انقلاب در زمان شاه سابق یک نوع بود واکنون در این زمان نوع دیگری است. دکتر یزدی اضافه کرد: بایدموظب دشمن زیرک است و اگر ما فکر کنیم که‌او قصد آوردن‌شاه بایختیار را دارد اشتباه‌می‌کنیم. او میداند کمشاه از لحاظ سیاسی مرده است. ضد انقلاب با آنکه قدرت مهار کردن انقلاب راندارد ولی‌مانند ریگی درکفش ایجاد مزاحمت میکند و آنقدر کارشکنی می- کندتااین انقلاب فرسوده‌شود، زیروپوشش انقلاب اسلامی زیر پوشش کارگر و دهقان - زیر پوشش کردستان‌و زیر پوشش اسلام وارد میشود. ایجاد یاس ونومیدی میکندو اختلاف و جند دستگی براه می‌اندازد.

یزدی در ادامه سخنان خود گفت: ما وارد دوران‌حساس و پیچیده‌ای شده‌ایم و باید توجه کنیم هرجمله‌ای که‌امام میگوید باید در رویش دقت شود، مبارزه باضد انقلاب‌پر وضع کنونی بی‌اندازه مشکل و پیچیده است. وظیفه همه است که بصیرت داشته باشند، فقط وفقط با احساس با دشمن بزرگی چون امریکا نمی‌شود جنگید. دکتر یزدی انگاه به مسائل داخلی‌وخارجی‌پرداخت وگفت: سیاست خارجی یک دولت جدا از سیاست داخلی آن کشور نیست اگر ما از داخل قوی باشیم می‌توانیم سیاست خارجیمان را بهتراجرا کنیم. مراق اگر درکار ما دخالت میکند بخاطر این است کمادر داخل خود گرفتاری حائی داریم. مرز های ماناکنرا قابل کنترل نیستند و اسلحه بطور قاچاق وارد کشورمی- شود. دکتر یزدی افزود: ما نباید اجازه دهیم عده‌ای‌با شعار های موام فریبانه که به ضررجامعه است کشور را به اختلال بکشند. ماتنها کشوری نیستیم که انقلاب کردیم وتنها کشوری‌هم نیستیم کمو استنگی نداریم باید توجه داشت که وابستگی هرکا یکشیه نمی - توان قطع کرد. دکتر یزدی چنین ادامه داد: کشور کوبا بابیست وپنج سال سابقه‌انقلاب هنوز متوانسته وابستگی های خودرا قطع نماید ویا الجزایر هنوزاز وابستگی رنج میبرد. من معتقدم کمباید بامپریالیسم جنگید ولی برای این جنگ‌باید‌دین‌پناهی پرداخت.

دکتر یزدی در پایان اظهاراتی درباره سفر شاه سابق بامریکا و اعتراض ایران بر امریکا به خاطر پذیرائی ازوی دراختیار حاضرین قرار داد و گفت: بعلت حادثه سفارت امریکا کاردار این سفارت اعتراضی تسلیم دولت ایران کرد که این اعتراض بوسیله دولت ایران رد شد و گفته شد که پذیرش شاه سابق بوسیله امریکا باعث خشم ملت‌ایران‌شده و اخطاری قبلا به‌آن دولت تسلیم گردیده، همچنین سفارتخانه‌های‌دانمارک - اسپانیا- پاکستان نیز به ما اطلاع دادند که حاضرند در مورد اشغال سفارت امریکا وساطت کنند ولی مورد موافقت برادران اشغال کننده سفارت امریکا قرار نگرفته و آخرین خبر اینکه از طرف دولت امریکا کمطی یادداشتی بما اطلاع دادند اگر گروگان ها آزاد شوند آنها حاضرند درباره اخراج‌و یا استرداد شاه سابق با ایران وارد مذاکره شوند. این مراسم‌از طرف انجمن اسلامی‌پالایشگاه تهران بمناسبت سالروز ۱۵ آبان ماه (روزیکه در سال گذشته این پالایشگاه توسط ژنرال های چکمه پوش پهلوی وزیر نظر امریکا به محاصره درآمد) ترتیب یافت.

اظهارات کاردار ایران

از سوئی به گزارش وزارت امور خارجه، علی اصغر آگاه کاردار موقت سفارت جمهوری اسلامی ایران در واشنگتن طی یک کنفرانس مطبوعاتی کدیروز در محل سفارت برگزار شد گفت:

«حضور شاه ازنظر مردم ایران به تپانی نیروهای امریکا بر علیه‌انقلاب ایران تلقی شده است. ما حکومت امریکا راقبلا از عکس‌العمل مردم در رابطه با حضور شاه در این کشور مطلع کرده بودیم. به این ترتیب و با توجه به چهارچوب تاریخ روابط ایران باامریکا وقتی که کیسینجر ودیوید راکفلر ترتیب سفر شاه را میدهند و از او حمایت‌می کنند ما طرح بیماری شاه را دسیسه میدانیم.

«آگاه، در پاسخ سئوالات بعضی ازخبرنگاران درمورد زمان آزادی گروگانها گفت: این بستگی به مردم ایران دارد.

آگاه گفت: موضوع‌شاه موضوعی است دیرتو رهائی کامل ملت مازاز سلطه امپریالیسم خودتوار هرچه زودتر درسرزمین ما تحقق پیدا کند. ما از صمیم‌قلب امیدواریم همچنانکه مبارزه علیه دستگاه دیکتاتوری شاه مخلوع بمقیام یکپارچه خلق‌و سرنگونی رژیم پلید شاهنشاهی منجر شد، این‌بار نیز خاطبیت موضع ضد امپریالیستی شما به یک مبارزه بی‌وقفه و آگاهانه درجهت سلطوح علیه امپریالیسم بینجامد.

دکتر‌یاقر پرهام- دکتر غلامحسین ساعدی- احمد شاملو- دکتر اسماعیل خوئی- محسن یلفانی

محاکمه مدیرعامل سابق شیروخورشید بزودی آغاز خواهد شد

شعبه دوم دادگاه انقلاب اسلامی مرکز ازبامدادامروز محاکمه سرهنگ محمدپیکلو افسر فرماندار نظامی منطقه شهربری و دولت آباد راآغاز کرد.

بهمین مناسبت دادگاه از اهالی شهربری و دولت‌آباد خواست تا اگر از نامبرده شکایت و شبهاتی دارند با مدارک لازم به دفتر دادگاه واقع در زندان اوین مراجعه کنند. از زندان‌اوین گزارش داده شده که‌بزودی‌محاکمه حسین‌خطیبی نوری‌مدیرعامل سابق شیرو خورشید سرخ آغاز خواهد شد. کسانی که از وی شکایت وشبهاتی دارند می توانند مدارک خود را علیه وی بدادگاه تسلیم کنند.

از سوی دیگر اعلام شد که شعبه اول دادگاه انقلاب اسلامی مرکز پس از ۱۶ جلسه که به پرونده ۶ تن از امرای ارتش سابق رسیدگی کرد همچنان در شور می- باشد و هنوز رای خود را درباره آنها صادر نکرده است.

کوتاه - از سراسر جهان

۲۴۵ نظامی ایرانی هنوز در آمریکا هستند

سان‌آنتونیو - یونایتدپرس - شمار افرادنظامی ایرانی‌که در پایگاه های نیروی دریایی امریکاسرگرم آموزش‌های نظامی هستند ازز‌مان بقدرت‌رسیدن آیت‌الله خمینی تاکنون از ۹۳۸ تن به ۲۴۵ نفر تقلیل پیدا کرده‌است.

قوالاپور صنعتگری فرماندهی آموزش‌های نظامی‌امریکا گفت دولت قازه ایران روز ۱۹ ژوئن به‌ما اطلاع‌داد کدیگر افراد قازه برای دیدن دوره‌های جدید نظامی به امریکا فرستاده نخواهندشد. قراراست آخرین دسته ازافراد نظامی ایران روزاول اکتبر آینده فارغ‌التحصیل شوند.

نیروی دریائی امریکا ۱۹۵۰ تاکنون ۹۴۰۰افسر ایرانی راکه به‌امریکا رفته بودند تعلیم نظامی مخصوص‌در رابطه باسایل نیروی هوایی داده‌است.

تاسف ژاپن از استعفای بازرگان

توکیو - سخن‌گزاری فرانسه - استعفای دولت بازرگان در جامعه اقتصادی ژاپن باتاسف وانبوه تلقی‌شد.

مسئولان محافل بازرگانی هشدار دادند که تغییر دولت ایران ممکن است کاهش‌تولید نفت ایران‌راکه برای‌خاور دفتی ژاپن خطربزرگی است دربی داشته باشد.

اعتراض عراق به‌ایران

بغداد- یونایتدپرس - دولت عراق‌که مدعی است طی روز های اخیر پارها به کنسولگری های ایران‌کشور در خرمشهرو کرمانشاه حمله شده‌است به‌دولت‌ایران دراین زمینه اعتراض کرد.

روز سه‌شنبه گروهی ازمردان به کنسولگری عراق در کرمانشاه حمله بردند و دوتن ازاعضای این‌کنسولگری را بازداشت کردند.

گزارش رسیده حاکیست که‌وزارت خارجه عراق سفیر ایران در بغداد راطلبید کردو یادداشت اعتراضیه راتسلیم وی کرد.

مجازات شلاق برای‌مهمانخانه‌دار پاکستانی

راولپندی - یونایتدپرس - دیروز یک دادگاه شرع درپاکستان یک مهمانخانه‌دار ٦٤ ساله راکه مانع نشده بود مردی از مسافران مهمانخانه یک زن بدکاره را با خود به‌اطاقش ببرد پیک سال زندان، چهار هزارتومان جریمه نقدی و ۸۰ ضربه شلاق درملاء عام محکوم‌کرد.

حکم فورا بمورد اجرا گذارده شد واین مرد در برابر جمعیتی حدود ۱۰ هزار نفر شلاق خورد. در پاکستان مبارزه بافحشاء اوج گرفته است، زیرامدت‌آنرا پادکار استعمار غربیها واز مبرث‌های آنها وباعث ازهم پاشیدن خانوادهها وتنزل سطح انسانیت می‌دانند. رسیدگی به‌این جرائم مطلقا درداختیار دادگاههای شرع است وحد اسلامی جاری می‌شود.

حزب توده ایران، آماده همکاری با شورای انقلاب است

کمیته مرکزی حزب توده ایران طی اعلامیه‌ای در رابطه با واگذاری اداره امور مملکت بشورای‌انقلاب، با اشاره به‌نارسائی‌های دولت بازرگان متذکرشده‌است: «این دولت فرزند خلف انقلاب بزرگ مردم ایران نبود، تجسم سازشکاری لیبرال بورژوائی بود که می‌خواست انقلاب را درچارچوب منافع تنگ طبقاتی خود محصور کند» حزب‌توده‌ایران سپس باشاره به فرمان ویژه امام‌خمینی‌برای‌هیات کمسنیت کردستان اظهارامیدواری کرده که بحران این منطقه هرچه سریعتر برطرف شود. در رابطه با مسئولیت‌های شورای انقلاب، حزب توده ایران خاطرنشان کرده است: کمیته مرکزی حزب توده ایران تحولی راکه درامر حکومت انقلابی رخ داده، با خرسندی استقبال می‌کند. موضع حزب توده ایران در این مورد از هشت ماه پیش، درست از زمانیکه دولت موقت برسرکار‌آمد، روشن بود. شانزدهمین پلنوم‌کمیته مرکزی حزب توده ایران ضمن پیش‌بینی پیدایش قدرت دوگانه وتلاش محافل سرمایه‌داری وابسته برای مهار کردن‌انقلاب ایران، باصراحت تمام این وظیفه رادربرابر اعضاء و هواداران خود گذاشت کمبا همه نیروهای راستین انقلاب، بویژه نیروهای فعال انقلابی که تحت رهبری آیت‌الله خمینی هستند، متحد شوند وسدی در برابر تلاش‌های سازشکاران بعمل بیاورند.

حزب توده ایران درپایان یادآور شده‌است که آماده است که باتمام نیرو وامکانات خود برای پیروز کردن خط امام بمشورای انقلاب کمک کند. اعضا و هواداران حزب توده ایران در هرجا که هستندباشور وفداکاری تمام در رفع دشواری‌های انقلاب خواهند کوشید و جبهه اصلی نبرد را که جبهه ضد امپریالیستی است رها نخواهند کرد.

شرکت ترانس پلاتون
حمل و نقل بین‌المللی و ترخیص کالا
به آدرس زیر انتقال یافت خیابان عباس آبادجنب پمپ بنزین خیابان پاکستان خیابان دوم پلاک ۲۴ طبقه چهارم تلفن ۶۲۳۹۰۳ و ۶۲۹۴۵۸

بسمه تعالی
سلف سرویس رستوران فرودگاه مهرآباد واقع‌درترمینال شماره یک از تاریخ ۷/۸/۵۸ از ساعت ۱۱ صبح الی ۳ بعد از ظهر آماده پذیرائی میباشد.
بالف ۱۵۶۱۸
موسسه میهمانخانه ها

بیانیه‌ها و نظریه‌ها

احزاب - جمعیت‌ها - سازمان‌ها و گروهها

پیام‌های پشتیبانی مردم از دانشجویان مسلمان پیروخط امام:

مردم مسلمان و مبارز ایران باایمان از نیات بلند و انقلابی امام خمینی مبنی‌برپیگیر قطع کامل ریشه‌های وابستگی ایران به‌امپریالیسم آمریکا، همچنان بازبرنامه های پشتیبانی خود از دانشجویان مسلمان پیرو خط امام‌و عمل انقلابی آنها در اشغال لانه‌جاسوسی آمریکا، ادامه می‌دهند، مردم مشتاقانه وبشور کامل انقلابی خودخواهان قطع کلیه‌ریشه‌های وابستگی ایران به‌امپریالیسم آمریکاو اصولا امپریالیست‌ها هستند. بخش‌های دیگری از پیام‌های احزاب، جمعیت‌ها، سازمانها، گروهها و افشار مردم را در پی می‌آوریم.

انجمن های دانشجویان مسلمان

انجمن‌های دانشجویان مسلمان دانشگاههای تهران - صنعتی شریف، علم و صنعت، پلی‌تکنیک - ملی - تربیت‌معلم مدرسه عالی بهداشت دوشوهر مدرسه‌عالی ایرانزمین واهیمن هنرجویان مسلمان تکنیکوم تهران در اعلامیه‌های خودیادآور شده‌اند:

ما دانشجویان مسلمان دانشگاهها ضمن تاکید بر مبارزه برایمان و مستمرو اصیل و انقلابی برعلیه امپریالیزم آمریکا این دشمن اصلی خلقها، پشتیبانی کامل خود را از این حرکت شما برادران (حرکت اشغال سفارت‌آمریکا) قازمانی که در مسیر اصولی ومردمی خود ادامه یابید اعلام نموده تو آمادهایم هرگونه کمک وامکان‌خودرا دراختیارتان قراردهیم، بعلاوه‌ما از پیشگاه امام خواهان اجرای‌خواست‌های زیر که توسط سازمان مجاهدین خلق این فرزندان اصیل و انقلابی اسلام‌که تمام عمر سازمانی خویش را در این‌راه گذارده و خصوصا پیراز پیروزی انقلاب بیش‌از همه‌نیروها موضیراه‌موثرمبارزه برآن تاکید داشتند، عنوان شده، هستیم.

۱- اعتماد و لغو کلیه قراردادهای ایران و آمریکا بویژه قراردادهای نظامی و نفتی.

۲- مصادره کردن کلیه سرمایه‌های مختلف‌امپریالیست‌ها در ایران که سالهای سال منابع ومردم مارا چاپول کرده‌اند.

۳- افشای کلیه مامورین، شبکه‌ها و روابط سازمان سیا در ایران و پرونده‌های آنان.

۴- قطع کامل روابط ایران و آمریکا تا تحویل شاه خائن.

جنبش دانشجویان مسلمان

با ضمن پشتیبانی از حرکت ضد امپریالیستی شماه اعلام می‌داریم که استرداد شاه جلاد تنها یکی از خواسته- های خلق قهرمان ایران است، چراکه هدف اصلی، قطع کلیه وابستگی‌های اقتصادی، سیاسی، فرهنگی و نظامی از امپریالیسم خونخوار آمریکاست که بادرهم کوبیدن پایگاههای داخلی آن یعنی سرمایه‌داری وابسته و ارتجاع امکان پذیر است، تابا فراخواندن سرمایه‌داران فراری و ایجاد قراردادهای ضد مردمی، با بازدود دوباره برشمافرزندان رزمنده خلق وباتاکید برقابیکه مبارزه بامپریالیسم تنها در عمل مینیت می‌یابد نه‌در حرف وجنجالهای عوام فریبانه اعلام می‌نمائیم که تاقطع کامل مناسبات استبدادی، استعماری و استثماری به‌مبارزه رهائی‌بخش خود ادامه خواهیم داد.

مادران مسلمان

اکنون که دانشجویان مسلمان باپاک عمل انقلابی و تسخیر سفارت آمریکاوگروگان گرفتن‌عده‌ای ازآمریکائی‌ها دست‌زده‌اند، جمعیت مادران مسلمان، ضمن تائید این اقدام ضد امپریالیستی، ضد آمریکائی متذکر می‌گردد که قابدمت آوردن نتیجه قطعی که همان تحویل گرفتن محمد رضای مزدور و خائن است، از پشتیبانی دانشجویان کوتاهی نمی‌نماید. در ادامه اطلاعیه آمده است: مردم ایران که سالها تحت‌سلطهٔ ظلم وفشار و نفوذ امپریالیسم جنایتکار آمریکا و عوامل مزدور آن یعنی شاه‌خائن و وابستگانش قرار داشته‌اند، دیگر بار اجازه نخواهند داد که آمریکاباً توطئه‌های خود وسیله ارتجاع داخلی در جهت تضعیف انقلاب و سرکوبی اقلابیون واقعی ایران است دست‌بزند.

کانون دانش آموزان

کانون دانش آموزان ایران در اطلاعیه خود یادآور شده است: در یکمین سال روز گشتار خونین‌دانشگاه‌تهران (۱۳ آبان) که توطئه دیگری از دستگاه کثیف دشاه - سیاه بود، سفارت آمریکا بزانه‌جاسوسان - به‌تصرف دانشجویان مسلمان پیرو امام، درآمد ومی‌تاپید دیگری برانقلاب ضد امپریالیستی مردم ایرانزند، امام خمینی رهبر انقلاب - با اتکاء به‌توده‌های میلیونی مردم زحمتکش و مستضعف ایران، از همان ابتدا برضرورت کوتاهی کامل دست امپریالیسم جهانی به‌سرکردگی آمریکا از کشورمان - بمنظور حفظو گسترش دستاوردهای انقلاب ایران - تاکید ورزیده بودند ودرادامه اطلاعیه، ضمن تقبیح مذاکرات دولت بابرژینسکی مشاور امنیتی کارتر، افشای اسناد بدست آمده از سفارت آمریکا و کوتاه شدن کامل دست جنایت پیشه امپریالیسم آمریکا از تمام شئون اقتصادی، سیاسی، اجتماعی فرهنگی ونظامی کشور خواسته شده و برضرورت اتحاد همه نیروهای خلق و ضدامپریالیستی - تکیه گردیده است.

شورای دانشجویان

شورای دانشجویان دانشگاه صنعتی شریف، ضمن‌اعلام پشتیبانی قاطبهٔ دانشجویان از اقدام ضد امپریالیستی اشغال سفارت آمریکا یادآور شده است: مبارزه با امپریالیزم خونخوار آمریکا این دشمن اصلی خلقهای جهان درافشاءل و یاتعطیل سفارت پایان نمی‌گیرد بلکه مبارزه بامپریالیزم مفهومی جز قطع صدها رشته آشکاروپنهان سلطه امپریالیزم جهانی بسرکردگی آمریکا در زمینه‌های اقتصادی - سیاسی- فرهنگی و ... ندارد.

● جامعه زنان انقلاب اسلامی ایران: درود برشما رزمندگان مسلمان، وامیدوارم‌ندگان راه امامپوامت اسلام، انتظار داریم که برادران و خواهران مجاهد ضد امپریالیستی خود در پرچمدار راستین انقلاب اسلامی بوده و هستید. عمل انقلابی شما بحق‌ایجاد کفر وارزش‌ین نمونه آن، کارگر، این جانی خطرناک که اکنون میزبان بزرگترین جنایتکار پس از جنگ جهانی دوم، یعنی محمدرضا پهلوی است، پوختست انکنده و زودباشد که کاخ فرعونی سفید نیز واژگون شدمو انقلاب اسلامی ایران جهانی شود.

● کمیته موقت امور صنفی امام طی اطلاعیه‌ای‌خاطر نشان کرده است: با انجام این عمل انقلابی گروهی از جوانان مسلمان مومن بانقلاب واکنش ملت سیاهست ایران در برابر میزبانی از بزرگ جنیرخوارض محمدرضا پهلوی وارد مرحله تازه‌ای گردیده که میرود همه منافع آنکشور را در ایران تحت‌الشعاع قرارهدهد اصناف تهران باآگاهی کامل از آنچه امپریالیزم جهانی به‌رهبری آمریکا در تدارکش می‌باشد، ضمن اعلام پشتیبانی از اقدام دلیرانه دانشجویان مسلمان بآمریکا و همپیمانهای مزدورش اعلام می‌کنند، مصلحت دولت آمریکا در این است که هرچه‌زودتر شاه مخلوع را بدادگاه عدل وانتقام اسلامی ایران تحویل داده و موجبات برائت‌گیفتن خشم بیشتر ملت آگاه وانقلابی ایران را فراهم ننمایند.

دیگر گروهها

گروهها و سازمانهای مختلف به‌نمایندگی از جانب‌مردم مسلمان و مبارز ایران طی تلگرامها و نامه‌های خود خواستار لغو کلیه وابستگی‌های نظامی، فرهنگی، سیاسی و اقتصادی باآمریکا شده‌اند و در این مورد تاکید کرده‌اند که به حمایت از امام خمینی و دانشجویان مسلمان پیرو خط امام تاآخرین نفس مبارزه خواهند کرد که اسامی بعضی از ارسال کنندگان پیامها در می‌آید:

جامعه اسلامی کارکنان تعاونی اجتماعی - کارکنان شرکت مهاب، انجمن اسلامی فیزیک‌مهر - انجمن جوانان مجاهد (خزانه، بنافرانی) - انجمن اسلامی بانک بین‌المللی ایران و ژاپن - انجمن اسلامی کارکنان بانک صنایع‌ایران- انجمن اسلامی نیروی دریائی - سپاه پاسداران انقلاب‌اسلامی منطقه ٦تهران - گروهی از کارکنان وزارت بهداری بهزیستی (هواداران مجاهدین خلق ایران)- انجمن کتابداران ایران- پاسداران و مسئولین کمیته منطقه ۷ تهران - مرکز مطبوعاتی دارالتبلیغ اسلامی (شعبه پیخش تهران)- شورای کارکنان مدرسه راهنمائی (شهید فتحی) - انجمن اسلامی دانشجویان در سوئد - جهاد سازندگی بانه - انجمن اسلامی دانشجویان مسلمان دانشگاه بیرمنگام انگلستان- و انجمن دانشجویان مسلمان دانشگاه بریستول انگلستان- کارکنان شرکت تولیدی سیمرغ - انجمن اسلامی ایرانیان مقیم کویت - کارکنان شرکت سیمافی قرابری زمینی‌وابسته بهوزارت بازرگانی - سندیکای کارگران فنی شرکت واحد اتوبوسرانی تهران و حومه - انجمن اسلامی کانون پرورش فکری کودکان ونوجوانان - جمعیت اسلامی افغانستان - سازمان مدافعین توحید - جامعه روحانیت شیراز - استاندار سپاه پاسداران انقلاب شیراز - حزب جمهوری اسلامی و ادارات دولتی فارس-جنبش ملی‌مجاهدین شیراز -خبرگزاری پارس شیراز - جمعیت آذربایجانیان، انجمن معلمین ایران، انجمن اسلامی مرا‌ویهای ملی ایران، انجمن جوانان چهار خرداد، شورای هماهنگی جامعه اسلامی کارکنان دارائیو امور اقتصادی - شورای هماهنگی اسلامی آبادان - کارکنان وزارت مسکن و شهرسازی - شورای هماهنگی مدرسه‌عالی ادبیات وزبانهای خارجی - انجمن اسلامی و کارکنان سازمان دفاع غیرنظامی، جامعه اسلامی کارکنان سازمان بادبیتهای ایران، سندیکای تلفنچی‌های تابعیتا، انجمن اسلامی کارکنان دانشکده تربیت بدنی‌وعلوم ورزشی، انجمن اسلامی کارکنان صنایع بسته‌بندی ایران، ستاد جهاد سازندگی استان‌تهران، دفاتر جهاد سازندگی شهرستانها تابع استان تهران، انجمن اسلامی دانشجویان مقیم رم - جامعه اسلامی کارکنان مخابرات قم، انجمن اسلامی شرکت سیمافی کارخانجات خانه سازی - کارکنان قسمت برق شهباز - سندیکای کارکنان و انجمن اسلامی پالایشگاه تهران - شورای کارکنان‌دانشگاه تهران - انجمن اسلامی مدرسه عالی تلویزیون و سینما - شورای کارکنان ماشین سازی اراک‌سپاه پاسداران انقلاب اسلامی - اصناف وبازاریان، موسسه صندوق تعاون اسلامی، دفتر حزب جمهوری اسلامی، کارکنان بانک ملی شهرستان قم، دادگستری استان مازندران-کمیته انقلاب اسلامی سنقر در شهربانی اراک - اداره آموزش و پر