اطلاعات

پنجشنبه ۲۲ آبان‌ماه ۱۳۵۴ - سال پنجاهم
شماره ۱۴۸۵۹ تکشماره ۱۰ ریال
۳۶ صفحه

سالروز ولادت باسعادت امام رضا(ع)
در صفحه ٤

تسهیلات مهم اعزام دانشجو بخارج

اعزام دانشجو به خارج با کمك هزینه تحصیلی و تخفیف بلیط هواپیما انجام میشود
درصفحه٤

فرانك سیناترا ۳۰ آبان وارد تهران مشود
بلیطهای ۱۵۰۰ و ۲۰۰۰ تومانی کنسرت بسرعت بفروش میرود
درصفحه٤

شاهنشاه آریامهر در مصاحبه‌ای با نشریه بیزنس ویك فرمودند :

ما با پول طرحهای صنعتی اسلحه نمی خریم

- اگر پیمان همکاری منطقه‌ای بوجود نیاید ایران به تنهائی وظیفه حفظ امنیت منطقه را بعهده میگیرد
- سرمایه گذاری ایران در خارج روی شرکتهائی است که بما تکنولوژی میدهند
- ایران در اوپك میانه رو است و در هیچ تحریم نفتی شرکت نمیکند

در صفحه ۳۳

بفرمان ملوکانه
کمیسیون شاهنشاهی
برای نظارت براجرای طرحهای عمرانی تشکیل شد

جناب اشرف وجناب پسر ارشد تاجدار

درصفحه٤

ممنوعیت فروش اتومبیل آونجر لغو شد

- ★ نزدیك ۱۵ هزار دستگاه از اتومبیل های وارداتی تاکنون بفروش رسیده‌است
- ★ قیمت گذاری اتومبیلهای مدل ۷۶ آغاز شد
- ★ قیمت چندنوع اتومبیل پژو و سیتروئن تعیین شده است

درصفحه ٤

تصمیمات جدید برای تخلیه و ترخیص کالا در خرمشهر

کالاهای دولتی که در مهلت مقرر ترخیص نگردد با کامیون جاوی وزارتخانه حمل میشود

- ★ گمرك کالاهائی را که بموقع ترخیص نشودبه نقاط دیگر حمل میکند
- ★ در هزینه انبارداری تا پنجاه‌روز پنجاه‌درصد تخفیف داده میشود
- ★ در خرمشهر و اهواز دو انبار بزرك احداث میگردد

درصفحه٤

امیر قطر وارد تهران شد

امیرقطر طی مصاحبه‌ای گفت :

قطر از پیشنهاد ایران برای حفظ امنیت خلیج فارس حمایت میکند

بمناسبت ورود حضرت امیر قطر به تهران - صفحات ویژه‌ای همراه این شماره روزنامه‌است
درصفحات ٤ـ ۹ و ۲۸

پرنده‌ها یك هواپیمای مسافری را آتش زدند

در صفحه۲

توزیع کنندگان حشیش در مدارس بدام افتادند

درصفحه۳۳

برنامه ساختمان پنجاه هزار واحد مسکونی در تهران

★ پس ازساختمان این واحدها، برای نخستین‌بار در ایران فروشنده بدنبال مشتری‌خواهدرفت
در صفحه ٤

سرمایه شرکت پس انداز ووام مسکن اکباتان یك میلیارد ریال شد

سهام جدید از روز یکشنبه هفته آینده درشعبه مرکزی بانك رهنی بمردم عرضه می شود
شرح در صفحه ۳۱

مدیرعامل شرکت سهامی خاص کبریت توکلی :

جعبه‌های کبریت توکلی طبق استاندارد بین‌المللی تولید میشود

قضاوت واقعی درباره صنایع بامردم است

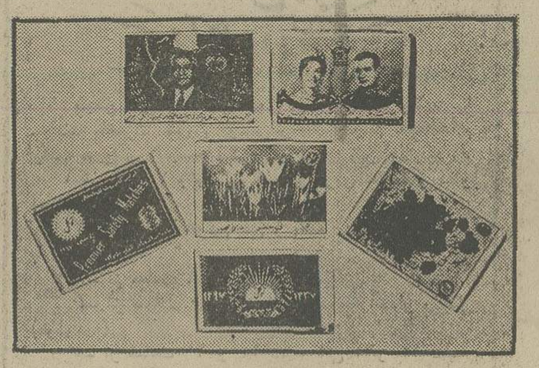

- وزن جعبه های کبریت توکلی با استفاده از تکنولوژی جدید کاهش یافته ولی بتعداد دانه های آن و کیفیت مواد اضافه شده است
- ★ در مدت سی سال فعالیت صنعتی ،بهای کبریت‌های توکلی تغییر نکرده است .

شرح‌در صفحه۲۱

استخدام در لشکر پیاده گارد

شرح‌در صفحه ۱۶

توضیح و تصحیح

در شماره دیروز بمناسبت درگذشت یکی‌از بستگان آقای حبیب‌اله آشتیانی که بایشان بایستی تسلیت‌گفته شود اشتباها نام ایشان بجای متوفی قلمداد شده بودکه با پوزش از معظم‌له بدینوسیله باطلاع میرساند که الحمدالله آقای‌حبیب‌الله آشتیانی از نعمت سلامتی برخوردارند.
تهذیبی
آ-۳۶۰۳۶

صاحبان صنایع وبازرگانان کشور
الاتحاد
تنها مجله عربی زبان ایران از گروه نشریات مؤسسه اطلاعات باداشتن نمایندگی در ۱۲ کشور عربی، روزهای شنبه منتشر میشود

اطلاعیه

باعرض تبریک وتهنیت مولود خجسته حضرت رضا (ع)، به آگاهی دوستان و آشنایان محترم میرساند :
از روز شنبه ۲۴ آبانماه جاری قسمت مسافرتی‌هوائی **آژانس المپیا** بمحل جدید خود واقع در خیابان کاخ (ابتهاج) شماره ۱۲۴ تلفنهای ۶۵۳۵۷۰-۵-۶۵۳۳۲۴ و ۶۵۳۵۴۴ منتقل می‌شود .
همکاران کاردان ومجرب برای‌مشاوره امور مسافرتی شما در **آژانس المپیا** همیشه آماده خدمتند .
مدیرعامل - علی ایمانی

جناب آقای عباس صالحی
باقلبی اندوهگین مصیبت وارده را به جنابعالی و خانواده محترم صمیمانه تسلیت عرض مینمائیم.
شرکت خانه (سهامی خاص)

باطلاع کلیه بستگان ودوستان میرساند:
بمناسبت چهلمین روز درگذشت شادروان مهین دخت گرجی روز شنبه ۲۴ آبان ماه از ساعت ۳ تا ۵ بعد ازظهر در شبستان شماره۱بهشت زهرا مجلس یادبودی برگزار خواهد شد .
خانواده های : گرجی، آرین‌پور، قرمگزلو.

اجتماع خلبانان زن درکنفرانس سه روزه‌خدمات‌زنان که از طرف پیمان ناتو در لندن تشکیل شده است، دو زن عالیمقام در زمینه نیروی دفاع هوائی یکی از ترکیه و دیگری از انگلستان با هم دیدار کردند. نفر سمت چپ درعکس سرگرد«سونای گونای» خلبان نیروی‌هوائی ترکیه در کنار «مولی آلوت» رئیس سازمان نیروی‌هوائی سلطنتی زنان انگلستان دیده میشود . کنفرانس سه روزه خدمات زنان وابسته به‌پیمان ناتو در وزارت‌دفاع‌انگلستان‌تشکیل شده است.

«عکس رادیو آسوشیتدپرس»

دانشگاه صنعتی آریامهر

آگهی پذیرش دانشجو برای دوره فوق لیسانس مهندسی شیمی
شرح در صفحه ۱۶

بانك اعتبارات ایران
BANQUE ETEBARATE IRAN
آگهی استخدام
بانك اعتبارات ایران
شرح‌در صفحه نیازمندیها

بانك بین المللی ایران
با کمال خوشوقتی باستحضار هم‌میهنان گرامی میرساند که از تاریخ۲۵ آبانماه ۱۳۵۴ ساعات کار زمستانی این بانك بشرح زیر خواهد بود:
شنبه تاچهارشنبه ۸ صبح الی ۱۷ بعدازظهر
پنجشنبه ۸ صبح الی ۱۳ بعدازظهر

در صفحات دیگر میخوانید

پیاز بی باندرول
از : احمد احرار
صفحه ۳۲

چیزی از اندیشه ها وگفته ها و شنیده‌ها
از: ابو القاسم پاینده
صفحه ۱۴

بنده هم روی صندلی نشستم
از: هادی خرسندی
صفحه ۲۲

از مرك زن بیگناه هم پند نگرفتیم
از: محمد علی سفری
صفحه ۱۴

راز موفقیت

در صفحه ۳۰

«آگهی فروش»
تعدادی کامیون ده تن شش چرخ از انواع شاسی کوتاه و شاسی بلند -کمپرسی ساخت کارخانه معروف داف مدل ۱۹۷۵ که اخیرا از کشور هلند وارد شده با قیمت مناسب بفروش میرسد . طالبین با تلفنهای ۶۶۳۶۶۷و۴۶۲۶۸ تماس حاصل نمایند.

بعنوان تلافی صدور قطعنامه سازمان ملل علیه صهیونیسم :

امریکا کمک‌های خودرا به‌مصرواعراب کاهش میدهد

پیتسبورگ ـ خبرگزاری فرانسه‌ـرویتر‌ـآسوشیتدپرس هنری کی‌سینجر در یک مصاحبه مطبوعاتی در پیتسبورگ گفت آمریکا بیشتر در جستجوی تلافی انفرادی از کشور هائی است که به قطعنامه مربوطبه صهیونیسم رای داده‌اند تا تلافی از خود سازمان ملل .

وزیر امور خارجه آمریکا توضیح داد که ایالات متحده در نظر ندارد اجرای برنامه های وسیع اقتصادی را که در ماه سپتامبر به اجلاسیه‌و نیز مجمع عمومی سازمان‌ملل متحد در باره کمکبه کشور های در راه توسعه پیشنهاد کرده بخطر بیاندازد .

کی‌سینجرگفت رای انهادر مجمع عمومی سازمان ملل متحد مارا مایوس کرد .ولی ما نبایدتعهدات درازمدت‌خود را نسبت باین کشورها ندیده بگیریم و دچار هیجان و عصبانیت شویم .

اما یک اقدام انفرادی ویژه درباره هریک از کشور هائی که باین قطعنامه رای موافق دادند بعمل خواهد آمد وزیر امور خارجه آمریکا بالحن بسیارتند از رای مجمع‌عمومی سازمان ملل متحد درباره مقایسه صهیونیسم با نژاد پرستی سخن گفت و اضافه کرد که این اقدام فوق‌العاده قابل‌تاسف و از روی‌احساس عدم‌مسئولیت بعمل آمده‌است. بااینحال عکس‌العمل امریکا در برابر این وضع باید منصفانه و با در نظر گرفتن سودبخش بودن سازمان ملل متحدبرای ایالات متحده‌باشد.

کی‌سینجر در مصاحبه خود به مسائل دیگر نیز اشارەکرد و درباره خارورمیانه گفت پیشنهاد شوروی در باره تشکیل‌کنفرانس‌ژنومشکل‌بسیار بزرگی بوجود می‌آوردوآن شرکت سازمان آزادی بخش فلسطین در جریان مذاکرات است و آمریکا بهیچوجه نمی تواند از اسرائیل بخواهد با سازمانی که کمر نابودی آن را بسته است وارد مذاکره شود .

از سوی دیگر سخنگوی کاخ سفید واشنگتن اظهار داشتکه پرزیدنت فوردبدنبال تصویب‌شدن قطعنامه مربوط به‌صهیونیسم در مجمع‌عمومی سازمان ملل متحد در نظر دارد از میزان کمک آمریکا به مصر و سایر کشور های جهان عرب بکاهد .

«رونالدنسن» سخنگوی کاخ سفید تاکید کرد که پرزیدنت‌فورد در نظر ندارد آمریکا را از سازمان ملل‌متحد خارج کند زیرا ایالات متحده میتواند در داخل این‌سازمان بین‌المللی نقش سودبخشی‌را ایفا کند تا در خارج آن و یادآور شد که اقدام ایالات متحده سبب شد که کوششی برخی‌ازکشور ها برای‌اخراج اسرائیل از سازمان ملل متحد با شکست روبرو شود.

«رونالدنسن» در پاسخ سئوالی‌گفت‌که پرزیدنت‌فورد اکنون نتایج تصمیم مجمع عمومی سازمان ملل متحد و اثرات آن را روی نقشی که آمریکا در این‌سازمان بین‌المللی ایفا میکند بررسی می کند ولی حاضر نشد بگوید که آمریکا از میزان کمک‌های مالی خود به بودجه‌سازمان ملل متحد خواهد کاست یا خیر ؟

اقدام منطقی

در مسکو خبرگزاری تاس از قطعنامه مجمع عمومی سازمان ملل متحد درباره صهیونیسم بعنوان یک اقدام منطقی و عادلانه نام برد.

خبرگزاری تاس‌تاکید کرد که برخلاف اظهارات برخی محافل غربی تصویب‌قطعنامه مربوط به صهیونیسم جیزی جز تائید نتیجه گیری افکار عمومی در سراسر جهان نیست . چه قطعنامه بطور منطقی و عادلانه و دکترین صهیونیسم که یک دکترین ملیتاریستی و تبعیض نژادی است محکوم میکند .

در اورشلیم اسحق رابین نخست وزیرو «آریه دولزین» کفیل سازمان صهیونیستی جهانی تصمیم گرفتند بدنبال رای مجمع عمومی سازمان ملل متحد رهبران جوامع یهودی را در جهان بمنظشکیل جلسه فرا خوانند .

یک مقام آگاه‌اظهار داشت که کنفرانس رهبران جوامع یهودی در آذر ماه نوامبر در اورشلیم تشکیل خواهد شد .

در این کنفرانس کوشش خواهد شدماهیتو هدف‌های نهضت صهیونیستی به جهانیان شناخته شود .

نیروهای ضد کمونیست بسوی پایتخت آنگولا حرکت کردند

لوآندا ـ خبرگزاری فرانسه ـ رویتر ـ آسوشیتد پرس ـ یونایتدپرس ـ تا روز گذشته در حالی که بیش از یک روز از شروع استقلال رسمی آنگولا نمیگذشت ۱۸ کشور جمهوری جوان خلق آنگولا را که رئیس جمهوری آن اگوستینونتو از روز سه شنبه درلوآندا شروع بکار کرده است برسمیت شناختند . نخستین کشور هایی که اقدام به شناسایی جمهوری خلق‌آنگولا برهبری نهضت خلق برای آزادی آنگولا (مپالا)کرده‌اند مستعمرات آفریقایی سابق پرتغال هستند . این ممالک‌که از موزامبیک و گینه بیسائو و کاپ‌ورد و سائوتومه تشکیل میشوند خودشان نیز بتازگی استقلال یافته‌اند.از کشورهای دیگرآفریقائی‌جمهوری‌خلق‌کنگو (برازاویل)ـ مالی ـ جمهوری گینه (کوناکری) جمهوری جزیره موریس و اتیوپی اقدام به شناسائی رژیمی کرده‌اند که بوسیله امپالادر آنگولا بر سر کار آمده است . این نهضت از حمایت فعالانه شوروی برخوردار است . از کشور های اروپای شرقی غیر از شوروی ۵ کشور لهستان ـ رومانی ـ بلغارستان ـ چکسلواکی و جمهوری دمکراتیک‌آلمان و از متحدان آسیایی شوروی جمهوری مغولستان اقدام به شناسائی رژیم جدید و مستقل‌آنگولا کرده‌اند .

در آمریکای لاتین تاکنون دو کشور برزیل و کوبا آمادگی خودرا برای برقرار کردن روابط دیپلماتیک‌با آنگولا و دایر کردن سفارتخانه در لوآندا اعلام کرده‌اند دولت پرتغال که پرچم آن دوشنبه‌شب گذشته برای‌همیشه از آنگولا پائین کشیده شد هنوز روش خود را در قبال دولت جدید آنگولا روشن نکرده است .

دولت نیکسون در گذشته بارها اعلام کرده بود که اداره امور آنگولا را تنها به یکی از سه گروه استقلال طلبان آنگولایی واگذار نخواهد کرد . بهمین دلیل‌مقامات پرتغالی بدون آنکه اعلام کنند که قدرت دولتی را در آنگولا به چه کسی واگذار کرده‌اند بطور ساده اعلام کردند که به این کشور استقلال داده‌اند . اعلام تشکیل جمهوری خلق آنگولا بطور یکجانبه از طرف گروه مارکسیستی «مپالا» صورت گرفته است .

دولت جمهوری خلق آنگولا مخصوصا برای روشی که برزیل در قبال لوآندا در پیش گرفته اهمیت آمادگی خود را برای برقرار کردن‌روابط دیپلماتیک با فراوان قائل است از نظر رهبران رژیم جدید و دست چپی آنگولا کشور برزیل به سبب ظرفیت و امکانات اقتصادی قابل ملاحظه خود قادر است کمکهای گرانبهایی به آنگولا بدهد تابه اقتصاد آشفته‌این سرزمین که بعلت خروج و آواره شدن صدها هزار پرتغالی بشدت آسیب دیده است سروسامان بخشد .

از نظر زبان هیچ مرزی میان آنگولا و برزیل‌وجود ندارد تا آنجا که طبق اظهار عده‌ای از صاحب منصبان عالیرتبه جمهوری جوان خلق آنگولا احساسات دوستی و علایقی که مردم آنگولا نسبت به برزیلی ها دارند نیرومندتر از احساسات‌مشابه‌آنان درقبال پرتغالی‌هاست.

زبان پرتغالی که در آنگولا به آن تکلم میکنند به زبان مردم برزیل بسیار نزدیک است و تقریبا هیچ تفاوتی میان آنها وجود ندارد

در محافل مطلع لوآندا اظهار نظر میشود که تصمیم برزیل برای برقرار کردن سریع روابط دیپلماتیک با آنگولا نشان دهنده علاقه دولت برزیل به نفوذکردن از جنبه‌های اقتصادی و سیاسی درقاره‌آفریقا وخصوصا در مستعمرات سابق پرتغال است و تردیدی نیست که آنگولا به سبب بهرمند بودن از ثروت های بکر منابع طبیعی از قبیل نفت‌و کانیهای گوناگون و مواد غذایی و ظرفیت کشاورزی بیش از تمام مستعمرات سابق دیگر پرتغال در آفریقا دارای ارزش و اهمیت است .

سربازان موزامبیک

منابع شوروی دیروز در لوآندا اطلاع دادند که دولت شوروی سفارتی در پایتخت کشور تازه به استقلال رسیده آنگولا دایر خواهد کرد که احتمالا بزرگ ترین سفارت شوروی در تمام نیمکره جنوبی روی زمین خواهد بود و علاوه‌بر این عده‌ای از کارشناسان و مستشاران نظامی شوروی نیز در آنگولا مستقر خواهند گردید تا به نیرو های مسلح گروه مارکسیستی نهضت خلق برای آزادی آنگولا در امور نظامی و دفاعی کمک کنند .

خبر شناسایی رژیم جدید آنگولا از طرف شوروی دیروز هنگامی اعلام شد که اندکی قبل‌از آن گزارش هایی رسیده بود دایر براینکه موزامبیک،یکی دیگر از مستعمرات آفریقائی سابق پرتغال که چندی قبل استقلال یافته وبنوبه خود مورد حمایت شوروی است قرار است در حدود ۱۰۰ تا ۳۰۰ نفر از افراد مسلح خود را به آنگولابفرستد تا دوشادوش ارتش نهضت خلق برای آزادی آنگولا (مپلا) برضد دو گروه رقیب آن که از طرف زئیر و چین و ممالک باختری پشتیبانی می شوند نبرد کنند . دوگروه مذکور جبهه ملی آزادی آنگولا (فنلا) و اتحادیه طرفداران استقلال کامل آنگولا (اونیتا) نام دارند .

دولت کوبا که بنوبه خود مورد حمایت شوروی است علنا به پشتیبانی «مپالا» برخاسته است رزمندگان کوبائی اکنون دوشادوش سربازان نهضت خلق که خود را بطور یکجانبه وارث قدرت حکومتی بعداز خروج پرتغالی ها از آنگولا و تنها حکومت قانونی این سرزمین اعلام کرده است ، وارد میدان های کارزار شده‌اند . افسران و نفرات مسلح کوبایی آشکارا در خیابان های لوآندا قدم میزنند. درجشن استقلال آنگولاکه روز سه‌شنبه برپا شد حضور یکی از افسران کوبایی‌درکنار اگوستینونتو رهبر مپالا جلب توجه میکرد .

آثار نفوذ شوروی در آنگولا حتی در پرچم جدیدی که مپالا برای این کشور ساخته بروشنی مشهود است . این پرچم منقش به نقشی است که شباهت زیادی به داس و چکش معروف پرچم شوروی دارد .

گزارش هایی که در لوآندا بدست آمده حاکی‌است که صدها نفر از نیرو های مپالا و کوبا بطرف جنوب درحرکتند تا دربرابر ستونی مرکب از نیرو های دو گروه فنلاند واونیتا که مزدوران سفید پوست در پیشاپیش‌آنان قرار گرفته‌اند و با خودرو های زرهی و یک هلیکوپتر توپدار بطرف پایتخت پیشروی میکنند خطوط دفاعی‌بزرگی بوجود آورند .

انتظار میرود که جنگجویان مپالا پلی را که به رودخانه گوآنزا ، تقریبا در ۵۰ میلی جنوب لوآندا بسته شده،۰ت منفجر کنند و به این وسیله اجازه ندهند که لوآندا از سمت جنوب مورد حمله قرار گیرد .

نیروی اصلی «فنلاند» که تقریبا از ۲۰ هزار نفر تشکیل می شود در ناحیه‌ای در سمت شمال لوآندا خود را برای تعرض به این شهر آماده کرده است . گزارش هایی دردست است که حکایت از جریان جنگ های‌سخت در ۱۵ میلی شمال لوآندا دارد .

ستونی که بطرف لوآندا درحرکت است ممکن‌است طبق عقیده برخی از کارشناسان نظامی مسیر خود را عوض کند و راه شمال باختری را درپیش گیرد . چنین حرکتی میتواند احتمالا به حمله دشمنان مپالا علیه شهر «دوندو» که محل استقرار تاسیسات تامین کننده برق و آب پایتخت آنگولاست منجر گردد . درصورتی که‌دشمنان مپالا در چنین حمله‌ای کامیاب شوند «لوآندا» برق و اب خود را از دست خواهد داد .

ستونی که به آن اشاره رفت طی دو هفته گذشته طبق ادعای دشمنان مپالا چندین شهر را که «لوبتو» ، «بنگوآلا» و «نووردوندو» از آن جمله هستند تصرف کرده است .

ایدی امین در مجلس خداحافظی باکارشناسان شوروی آکوردوئن می‌نوازد

لندن ـ رویتر ـ ایدی‌امین رئیس‌جمهوری اوگاندا در پیامهائی که برای رهبران سه کشور بزرگ جهان فرستادشکایت کرد که سلاحهای تحویل شده ازطرف شوروی تاکنون باعث مرگ بیش از۳۰ هزار نفر از مردم آنگولا شده و این تلفات از هنگامی ببار آمده که پرتغال جنگ استعماری سابق خود را در مستعمرات آفریقائی‌اش متوقف کرده است .

امین این پیامها را برای جرالد فورد رئیس جمهوری آمریکا و مائوتسه‌تونگ رهبرکشورچین و هارولدویلسون نخست وزیرانگلستان‌فرستاده و ازآنهابام‌خودش و آفریقائیان سپاسگزاری کرده وسیاست های سه کشور مذکور را درقبال‌آنگولا «صحیح» خوانده است .

رادیوی دولتی اوگاندا اعلام کردکه ژنرال امین رئیس جمهوری این کشور در مراسم خداحافظی‌بادیپلماتهای‌شوروی که پس از قطع شدن روابط کشورشان با اوگاندا از این کشور خارج‌میشوند آکوردوئن خواهد نواخت. تکنیسین‌ها و کارشناسان شوروی نیز که تاکنون در اوگاندا کار می‌کردند از این‌کشور خارج میشوند .

رادیو اوگاندا گفت‌که امین‌درمجلس خداحافظی با روسها که در محل‌انجمن دوستی دو کشور در «انتبه» برپا خواهد شد حضور خواهد یافت و از شوروییها بخاطر کارهای خوبی که‌در اوگاندا انجام داده‌اند سپاسگزاری خواهد کرد .

اخطار اسرائیل بمصر در مورد عبور کشتی ها ازکانال سوئز

بیت‌المقدس ـ رویتر ـ مقامات دولت اسرائیل دیشب اخطار کردند که هر اقدامی را که از طرف دولت مصر برای جلوگیری‌از ورودکشتی های حامل کالا برای‌اسرائیل در بنادر مصری امتدادکانال سوئز صورت گیرد به معنای نقض‌قراردادموقت جداسازی نظامی مصر واسرائیل تلقی خواهند کرد .

محمد محجوب کمیسرکل اداره تحریم اسرائیل در کشور های عرب اخیرا گفته است که به کشتی های حامل کالا برای اسرائیل اجازه پهلو گرفتن در بنادر کشور های‌عرب داده نخواهد شد .

اخبار کوتاه جهان

سلب تابعیت شوروی

● مسکو ـ خبرگزاری‌فرانسه ـ شورایعالی اتحاد شوروی اعلام کرد که والادیمیر ماکسیموف نویسنده روسی که اکنون بعنوان یک مهاجر در پاریس زندگی میکند به سبب شرکتش در فعالیتهای خصمانه برضد سوسیالیسم ودولت شوروی ملیت و تابعیت شوروی خود را از دست داده است.

وخامت ناگهانی حال فرانکو

● مادرید ـ خبرگزاری‌فرانسه ـ بعد ازظهر دیروز یک خون ریزی شدید داخلی باردیگر ژنرال فرانکو را درآستانه مرگ قرارداد .

به محض انتشار اعلامیه پزشکی در باره وخامت وضع مزاجی‌فرانکو، نخست وزیر اسپانیا که با نخست وزیران مغرب و موریتانی در باره مساله صحرا بگفتگو پرداخته بود جلسه را ترک گفت و با شتاب به بالین فرانکو رفت.

اما ظاهرا فرانکو بازهم در مبارزه با مرگ پیروز شده است.

رامزفلد ـ امریکا بایدبه سیاست‌تفاهم باشوروی ادامه دهد

● واشنگتن ـ خبرگزاری فرانسه ـ دونالدرامزفلدوزیر دفاع منتخب آمریکا ضمن نطقی در کمیسیون نیروهای مسلح مجلس سنا گفت خواهان‌یک آمریکای‌نیرومند است که به سیاست «تفاهم» با شوروی ادامه دهد .

وزیر دفاع منتخب آمریکا گفت سیاست «تفاهم بین شرق و غرب» سودمند است و باید ادامه پیدا کند ولی اگر منافع دوکشور باهم سازش نداشته باشددلیلی وجود ندارد درباره چیزی که بسودمان نیست باطرف دیگر موافقت کنیم.

بوتو به هند اخطار کرد درامور بنگلادش مداخله نکند

اسلام آباد ـ آسوشیتدپرس ـ ذوالفقار علی بوتو نخست وزیر پاکستان دیروزبه‌هند اخطار کرد که مبادا درصددبرآید که‌درامور داخلی بنگلادش مداخله کند چون از این کار زیان خواهد دید .

بوتو ضمن اظهار نظرکردن در باره ابراز نگرانی اخیر خانم ایندیرا گاندی نخست وزیر هند از تغییرات تازه‌ای که دروضع دولت بنگلادش روی داده است‌گفت‌که دولت پاکستان واکنش هند رادر قبال تحولات اخیر بنگلادش مورد مطالعه قرار داده‌است. بوتو اضافه کرد که یقین دارد که عقل سلیم سرانجام پیروز خواهد شد و رهبران هند از تسلیم شدن‌در برابر وسوسه مداخله‌گری درامور داخلی بنگلادش پرهیز خواهند کرد.

بوتو سپس گفت که پاکستان در ماه اوت گذشته حکومت جدیدی را که بدنبال یک کودتا برپاست خواندگار مشتاق احمدکه در بنگلادش برسرکار آمده بود بیدرنگ برسمیت شناخت چون درآنوقت نیزخطر مداخله خارجی‌در بنگلادش وجود داشت کودتای اوت گذشته به سرنگونی رژیم شیخ مجیب الرحمن اولین رهبر بنگلادش و قتل وی منجر گردید .

در داکا‌ژنرال ضیاء الرحمن رئیس ستاد ارتش ومعاون فرمانداری نظامی کل بنگلادش دیروز اعلام خطر کرد کهبرخی از عناصر فرصت طلب باردیگر در این کشور به جنب و جوش افتاده‌اند و میکوشند مردم را دچار نگرانی و احساس ناامنی کنند.

در اینحال رهبران کودتای نظامی ماه اوت گذشته که از بنگلادش فرار کرده بودند بدنبال دگرگونی سریعی که در وضع داخلی کشورشان در جریان است به فکر بازگشت افتاده‌اند چون احساس میکنند که دروضع تازه مقدم آنان را در بنگلادش گرامی خواهند داشت.

درانفجار بمب لندن یکنفر کشته و۱۵ نفر مجروح شدند

لندن ـ آسوشیتدپرس ـ انفجار بمبی که دیشب از پنجره یک رستوران ساحلی مخصوص مشتریان غذاهای دریائی درلندن به‌داخل پرتاب شده بود یک مرد را کشت و ۱۵ نفر دیگر را زخمی کرد .

پلیس اسکاتلندیارد گزارش دادکه هویت مرد مقتول هنوز شناخته نشده است.

وی‌که براثر انفجار بمب بشدت مجروح شده واز جمله پاهایش نیز شکسته بود به بیمارستان رسانده شد ولی درآنجا جان‌سپرد .

محلی‌که بمب درآن منفجر شده است دقیقا روبروی رستوران دیگری قرار دارد که روز ۲۹ اکتبر گذشته هدف حمله مشابهی قرار گرفت ودر آن براثر انفجاربمب ۲۸ نفر زخمی شدند. ساختمان سفارت آمریکا بیش از ۲۰۰ متر از رستورانی که انفجار دیروز در آن روی داده است فاصله ندارد و تعداد زیادی از سفارت های خارجی نیز درناحیه اطراف همین محل قرار گرفته‌اند .

پرنده‌ها یك هواپیمای مسافری را آتش زدند

نیویورک ـ خبرگزاری فرانسه ـ یک هواپیمای دی‌سی‌ـ۱۰» شرکت هواپیمائی «اورسیزنشنل ایرلاین » هنگامی‌که میخواست فرودگاه کندی نیویورک را ترک کند دچار آتش سوزی شد و در این حادثه تنها نه نفر از مسافران و ماموران پلیس زخمهای سطحی برداشتند . چهار نفر از ۱۳۹ مسافری که در داخل هواپیما بودند دچار سوختگی شدند. پنج مامور پلیس نیز در جریان اقدامات‌امدادی برای نجات مسافران بطور سطحی دچارسوختگی شده‌اند.

سخنگوی سازمان هواپیمائی غیر نظامی فدرال اظهار داشت که هواپیما نتوانست از فرودگاه بلند شود و خلبان آن را عمدا از باند فرودگاه خارج کرد.

سخنگوی شرکت هواپیمائی «اورسیزناشنل» دیروزاعلام داشت ظاهرا داخل شدن پرنده‌ها بیکی‌ازراکتور های هواپیما علت بروز حادثه بوده است.

دولت شوروی به ساخاروف اجازه خروج نداد

مسکو ـ خبرگزاری فرانسه ـ آندره ساخاروف دانشمند فیزیکدان‌شوروی ومعروف به‌پدر بمب هیدروژنی روسیه دریک مصاحبه تلفنی اعلام کردکه دولت شوروی رسما تقاضای وی‌را برای دریافت روادید جهت خارج شدن از شوروی و به‌منظور دریافت کردن جایزه نوبل برای‌صلح که‌باید درسوئد توزیع گردد رد کرده است.

ساخاروف به روزنامه‌نگارانی که بوسیله تلفن با وی تماس‌گرفته‌بودند توضیح دادکه مقامات اداره‌مهاجرت شوروی به‌او گفته‌اند که بدلایل مربوط به امنیت‌کشور نمی‌توانند به او اجازه خارج شدن از شوروی را بدهند چون ساخاروف درگذشته هنگامیکه درساختن بمب های هیدروژنی بکار اشتغال داشت خوامونا‌خو امبه‌بسیاری‌از اسرار مهم درباره تسلیحات هسته‌ای شوروی دسترسی پیدا کرده بود. ساخاروف اضافه‌کردکه در اداره‌مهاجرت شوروی کسانی‌که وی به‌آنان مراجعه کرد حتی یک‌کلمه به‌نقش او در فعالیتهای سیاسی ضد شوروی ومخصوصا کارهایی که‌به‌نفع حقوق بشر انجام میدهد اشاره‌نکرده‌اند.

ساخاروف گفت : بااینحال فکر میکنم که دلایلی که از طرف مقامات شوروی برای نپذیرفتن تقاضای من‌جهت دریافت گذرنامه عنوان گردیده بهانه‌ای بیش نیست زیرا درصورتیکه وی برای دریافت جایزه نوبل صلح به‌خارج از شوروی سفر کند این مسافرت قبل از هرچیز ازجنبه سیاسی و بین‌المللی دارای اهمیت خواهد بود .

از طرف ساخاروف طبق اظهار خود وی بخاطر رد شدن تقاضای تحصیل گذرنامه جهت‌سفرکردن‌بسوئد، نزد مقامات مسئول شوروی اعتراض و شکایت شده است .

جایزه نوبل برای صلح در نهم اکتبر سال جاری به ساخاروف تعلق گرفته واز آن روز تاکنون جنگ تبلیغاتی سختی برضد او درمطبوعات شوروی آغاز گردیده‌است.

★★★

خاطرات ساخاروف دانشمند معروف شوروی که بقلم خود او است از روز شنبه در اطلاعات منتشر میشود.

یك وزیر سابق جزو ربوده شدگان بود

۲۰۰ نفر درلبنان ربوده‌شدند

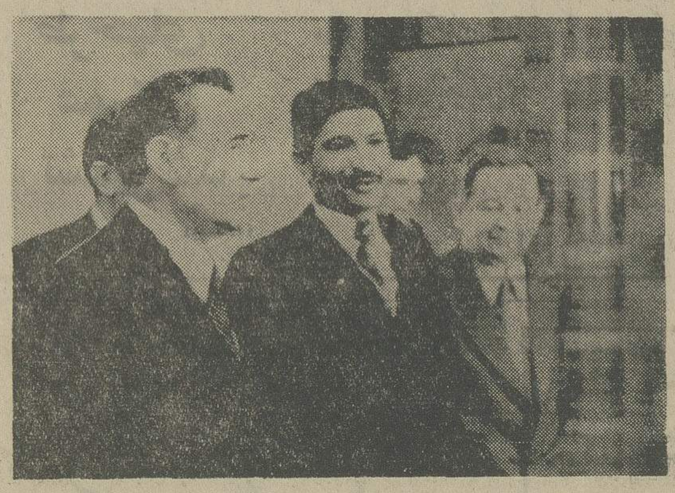

آندره گرومیکو وزیرخارجه شوروی دیروز در مسکو «ابوزید دوردا» (نفر وسط) کفیل وزارت خارجه لیبی‌را بحضور پذیرفت. عکس پیش ازآغاز گفتگو های آندو گرفته شده است . کفیل وزارت‌خارجه لیبی بمنظور دیدار از شوروی‌در مسکو بسر میبرد . «عکس رادیو ئی یونایتدپرس»

بیروت ـ خبرگزاری‌فرانسه ـ اوضاع‌لبنان که طی چند روز اخیر روبه‌آرامش گذاشته‌بود از دیروز بار دیگر بشدت بحرانی شده است. رادیو بیروت گزارش داد که روز چهارشنبه عده زیادی دربیروت ربوده شدند بار دیگرمردان مسلح در خیابانها سنگربندی کرده‌اند.

عده زیادی در بخش هتل ها در کنار دریا و در بخش های شرقی بیروت ربوده شده‌اند.

رادیو بیروت اضافه کردکه کمیته هماهنگی که مامور نظارت براجرای آتش‌بس میباشد همه تلاش‌خود رابرای فروخواباندن این موج جدید آدم دزدی بکار می‌برد.

جلسه هیات دولت لبنان‌که بعدازظهر دیروز با حضور سلیمان فرنجیه‌تشکیل شدمسائل سیاسی، مالی، اقتصادی و اجتماعی را بررسی کرد.

پس از پایان این جلسه اعلام شد که دولت لبنان‌تصمیم گرفته است ابتکار دیپلماتیک فرانسه را برای حفظ استقلال حاکمیت و وحدت لبنان‌بپذیرد.

اما حوادثی که دیروز بار دیگر در بیروت روی دادممکن است سرآغاز بحران تازه‌ای‌در این کشور جنگ زده باشدیک مقام آگاه اظهار داشت که روز چهارشنبه نزدیک به دویست نفر در شمال لبنان ربوده شده‌اند .

موج آدم دزدی از چند بخش پایتخت آغاز شد و بدنبال‌آن مردان مسلح باردیگر درخیابان های شهر سنگربندی کردند. کامیل شمعون وزیر کشورلبنان اظهار داشت عده‌ای از ربوده شدگان آزاد گردیده‌اند و انتظار میرود بقیه گروگانان نیز ظرف امروز آزاد شوند . «میشل‌اده» یکی از وزیران سابق لبنان نیز جزو ربوده شدگان بود که یک ساعت‌بعد آزاد شد.

وزیر کشور لبنان اظهار داشت از سرنوشت دودیپلمات امریکائی که سه هفته قبل در بخش شرقی بیروت ربوده شده‌اندتاکنون هیچگونه‌اطلاعی بدست نیامده است .

محافل آگاه اظهار عقیده کردند که از۱۳ آوریل‌که‌جنگ خانگی لبنان شروع شدتاکنون هفت هزار نفر از لبنانی‌هادر جریان نبردهای خیابانی‌کشته شده وبیست هزار نفر زخمی گردیده‌اند.

بنابرگزارش محافل‌اقتصادی زیانهای مالی وارده به لبنان‌در این مدت بالغ بردو میلیارد لیره لبنانی بوده است .

سکوتوره خواستاربرکناری ایدی امین شد

داکار ـ خبرگزاری فرانسه ـ سکوتوره رئیس جمهوری گینه ضمن پیامهائی که بعنوان ژولیوس نایره رئیس جمهوری تانزانیا و «کنت‌کواندا» رئیس جمهوری زامبیا فرستاده نوشته است پس‌از شناسائی جمهوری خلق آنگولا از سوی اکثریت کشورهای عضوسازمان وحدت آفریقا ، باید درخواست کنیم که ایدی امین رئیس این سازمان به خاطر خیانت‌بافریقا ضمن پیامهائی از ریاست کنفرانس کشورهای عضو سازمان وحدت آفریقابر کنار شود.

سکوتوره تاکید کرده است که هیچگونه سازشی‌با سیاست ایدی امین دادا امکان‌پذیر و قابل تحمل نیست.

متن پیام رئیس جمهوری‌گینه بروسای جمهوری زامبیا و تانزانیا دیشب از رادیو کوناکری پخش شد . سکوتوره تاکید کرده است کهایدی امین باروشی که نسبت به جنبش خلق آزادی بخش آنگولاپیش گرفته آشکارا به ملت آفریقاو منشور سازمان وحدت آفریقا خیانت کرده سخنگو وحامی منافع امپریالیست‌ها در آنگولا شده است.

تلفن جدید

دکتر مجید توسل دندانپزشک

۲۳۷۴۴۵ ـ ۲۳۲۳۰۵

موزیك نریمان

هامو

متخصص کوك و تعمیرات هر نوع پیانو ، فارغ‌التحصیل ازدانشگاه انگلستان وعضورسمی انستیتو ادوات موسیقی لندن دارنده نمایندگی رسمی پیانو های انگلیسی وکیمبل آمریکائی .

تلفن ۸۵۹۸۵۱ و۷۶۴۴۸۷ ۱ـ۳

قابل توجه‌صاحبان‌صنایع

TEW

THYSSEN DAS IST EDEL STAHL

فولادمخصوص یعنی ت.ا.و

نماینده انحصاری شرکت‌فولادوابزار

تلفن ۵۴۸۱۳۰ ۵۴۹۱۲۷

بانك مرکزی ایران باطلاع میرساند

خزانه جواهرات سلطنتی روز شنبه بیست و چهارم آبان‌ماه ۱۳۵۴ تعطیل خواهد بود.

عروسی ۱۴۹ ریال

فیلمبرداری رنگی ♡ تشریفات بی‌نظیر استقبال ♡

دیسکوته استریوفونیک ♡ سالن‌های مجلل ♡

همگی مجانی ♡ تلفن ۶۶۳۶۳۵

مکتب الرضا (ع)

میلاد مسعود امام هشتم حضرت علی‌بن موسی ـ الرضا (ع) را به عموم مسلمانان تبریک میگوئیم و توفیق جامعه اسلامی را در عمل به تعالیم عالیه آن حضرت و اجداد و ابناء بزرگوارش ازخداوند متعال خواستاریم. ضمنا در جلسه سخنرانی هفتگی که صبح جمعه(فردا) از ساعت ۸ر۵ تا ۱۰ تشکیل خواهد شد . دانشمندمعظم آقای دکتر احمد بهشتی تحت عنوان :

درسهائی از نهج‌البلاغه بایراد سخن میپردازند.

نشانی : خیابان سی‌متری بالاتر از چهارراه‌لشگر کوچه نامی .

مجمع دین و دانش

مجمع دین و دانش ضمن عرض تبریک ولادت‌با سعادت حضرت علی‌بن موسی‌الرضاامام‌هشتم علیه‌السلام برنامه صبح روز جمعه (فردا) رابشرح زیر اعلام‌میدارد

۱ـازساعت ۷ ونیم الی ۸ ونیم درس صرف و نحو (عربی)

۲ـ از ساعت ۸ونیم الی ۹ ونیم درس قرآن‌مجید با تجوید

۳ـ از ساعت ۹ونیم الی ۱۰ پذیرائی

۴ـ از ساعت ۱۰ الی ۱۰و ۱۵دقیقه اشعار مذهبی (مولودیه)

۵ـ از ساعت ۱۰ و ۱۵ دقیقه الی ۱۱و ۱۵ دقیقه تفسیر قرآن و آشنائی بیشتر با مفاهیم حیات بخش این کتاب آسمانی موضوع بحث تفسیری این هفته(پیروزی نهائی اسلام بر دشمنان در پرتو منطق و مجاهدت مخلصانه) براساس (سوره فتح)

۶ـ پاسخ به سئوالات مختلف مذهبی

نشانی ـ مسجد امام حسین علیه‌السلام

گروه‌فرهنگی‌هدف

برای داوطلبان شرکت درکنکور شبانه دانشگاه ها و مدارس‌عالی‌کلاس فشرده‌ای‌تشکیل میدهد . داوطلبان برای ثبت‌نام به یکی از دومحل زیرمراجعه کنند .

دبیرستان شماره ۱ ـ خیابان پهلوی‌ـ چهار راه جامی ـ تلفن ۶۶۶۸۲۳

دبیرستان شماره ٤ ـ خیابان شاه ـ بین فروشگاه بزرگ‌وچهارراه شیخ‌هادی تلفن ۴۷۸۵۲

نام نویسی هر روز از ساعت ۵ بعد از ظهر تا۹

سازمان جشن هنر از همه نویسندگان ونمایش نویسان برای شرکت‌درمسابقه نمایشنامه نویسی براساس داستانهای شاهنامه فردوسی دعوت میکند.

مراعات نکات زیر برای‌پذیرش‌نمایشنامه ضرورت‌دارد:

۱ـ اقتباس یا برداشت شخصی از روی شاهنامه فردوسی آزاد است .

۲ـ مدت نمایش کمتر از ۶۰ دقیقه‌و بیش از ۱۲۰ دقیقه نباشد و امکانات اجرای صحنه‌ای در نظر گرفته شود.

به سه نفر که نوشته آنان انتخاب شود جوائزی بشرح زیر پرداخت‌میشود:

جایزه اول ـ ر۱۵۰۰۰ (صدو پنجاه هزار ریال)

جایزه دوم ـ ر۹۰۰۰ (نود هزارریال)

جایزه سوم ـ ر۶۰۰۰ (شصت هزار ریال)

علاقمندان میتوانند آثار خود را حداکثر تا ۲۵ اسفند ماه ۵۴ به سازمان جشن هنر تئاتر شهر چهار راه پهلوی یا صندوق پستی ۲۰۰ـ۳۳ تهران‌ارسال دارند . م‌الف ۱۵۵۹۹ ۱ـ۶

اخبار داخلی

قیمت گذاری اتومبیلهای مدل ۷۶ آغاز شد

★ قیمت چند نوع اتومبیل پژو وسیتروئن تعیین‌شده است

بررسی پیرامون قیمت صادراتی اتومبیل های مدل ۱۹۷۶ در گمرک ایران آغاز شد .

بررسی قیمت صادراتی اتومبیل های مدل ۷۶ تا آذر ماه آینده خاتمه می‌یابد و به تدریج قیمت ها در اختیار گمرکات کشور گذاشته‌میشود تا بر اساس آن‌ها سود بازرگانی و حقوق گمرکی این نوع اتومبیل هارا محاسبه و از وارد کنندگان وصول کنند تاکنون‌قیمت چندنوع‌ازاتومبیل های‌پژو و سیتروئن اعلام شده و پیش بینی میشود که طی هفته آینده قیمت‌صادراتی اتومبیل های بی ام و ۱۹۷۶ و برخی از مدلهای فولکس ـ واگن ، بنزوپژو رسما اعلام شود .

قیمت صادراتی اتومبیل های مدل ۱۹۷۶ که از طرف کمپانی های‌تولید کننده تعیین میشود ، درگمرک ایران‌مورد بررسی و ارزیابی قرار میگیرد و چنانچه این‌قیمت ها تفاوتی با قیمت بازار های بین‌المالی داشته باشد،گمرک‌قیمت‌واقعی را تعیین می‌کند و مطابق آن سود بازرگانی دریافت خواهد کرد .

بنابراین قیمت هائی که توسط کمپانیها به گمرک‌ایران ارسال می‌شود در صورتی مورد تائید خواهد بود که واقعی بوده و تفاوتی با قیمت های بازار های جهانی نداشته باشد .

یک‌مقام مطلع در این مورد گفت : قیمت‌صادراتی اتومبیل های مدل ۱۹۷۶ به احتمال قوی تا دیماه آینده بتدریج به گمرکات کشور ابلاغ می‌شود ودرحال‌حاضر سود بازرگانی اتومبیل های مدل ۷۶ با ده درصد افزایش نسبت به مدل ۷۵ از گمرک ترخیص میشود.

ترخیص‌اتومبیل های مدل ۷۶ که قیمت صادراتی آنها تاکنون تعیین نشده با اخذ تعهد نسبت به پرداخت مابه‌التفاوت سود بازرگانی پس از اعلام قیمت رسمی صورت میگیرد و گمرک میتواند تا چهار ماه بعد از ترخیص نسبت به اخذ مابه‌التفاوت سود بازرگانی و حقوق گمرکی اقدام کند .

قیمت هائی که تاکنون‌اعلام شده تقریبا نسبت به مدل ۷۵ بین ۱۰ تا ۱۵ درصد تفاوت دارد که این رقم در اتومبیل های گران قیمت احتمالا بیشتر خواهد بود .

این مقام یادآور شد ، تعیین مدل اتومبیل های مدل ۷۶ و یا مدلهای پائین با شماره‌موتور صورت میگیرد ، بنا بر این گمرک با توجه به شماره های موتور که از طرف کمپانیها اعلام شده مدل اتومبیل هارا تعیین و سود بازرگانی آن را محاسبه میکند .

قیمت های‌صادراتی همچنین برای محاسبه سود بازرگانی اتومبیل هائی که از طریق مسافران وارد میشود نیز ماخذ قرار میگیرد و سود بازرگانی این نوع اتومبیل‌ها بطور کامل و بدون تخفیف وصول میشود .

تخفیف سود بازرگانی اتومبیل ها تا دیماه آینده بترتیب ۷۳،۷۴ و ۷۲ بیست درصد،سی‌درصدو چهل درصد است که این تخفیف از سال ۱۹۷۶ تغییر میکند ومدلهای ۷۵ و ۷۴ و ۷۳ از بیست تا چهل درصد تخفیف برخوردار خواهد شد .

۲ محتکر سیمان زندانی شدند

★ مغازه قفاشی بازار کمپانی را بستند

دو فروشنده عمده سیمان در تهران به اتهام ایجاد بازار سیاه این کالا به زندان‌محکوم شدند .

ماموران مبارزه با گران فروشی در بازرسی های خود متوجه شده بودند که دونفر به اسامی اکبر سلسپور و عطاءاله جهانفر که مبادرت‌به خرید و فروش سیمان میکنند، حواله های صادره سیمان را به قیمت کیسه‌یی ۹۲ ریال می‌خرند و پس از تحویل گرفتن از انبار « خاوران » سیمان‌ها را از قرار کیسه‌یی ۱۵۰ تا ۱۶۰ ریال می‌فروشند این دو در حین معامله‌سیمان دستگیر شدند و از آنها ۵۰ تن حواله سیمان و ۴۰۰کیسه سیمان بدست آمد . پرونده تخلف سلسپور و جهانفر با همین‌اتهام به شعبه ۵۸دادگاه سیار کیفر گرانفروشان ـ به تصدی آقای نصراله وفایی ـ فرستاده شد و قاضی این دادگاه پس از انجام محاکمه، اکبر سلسپور را به ۷۵ روز و عطاءاله جهانفر را به ۶۱ روز حبس جنحه‌یی‌محکوم‌کرد. حواله های سیمان این دو تن اخذ و تسلیم شرکت معاملات خارجی شده است . همچنین ۴۰۰ کیسه موجود ، به معرض حراج گذاشته شد و پول آن به قیمت خرید تسلیم متهمین گردید .

عطاءالله جهانفر (چپ) و اکبر سلسپور که به اتهام گرانفروشی سیمان تحت تعقیب‌قرار گرفتند و به ترتیب به ۶۱ روز و ۷۵ روز حبس جنحه‌یی محکوم شدند.

بدنبال محاکمه و محکومیت این دو تن ، کمیته مبارزه با گرانفروشی به مصرف‌کنندگان سیمان هشدار داد که توجه داشته باشند نرخ‌مصوبه‌خرده فروشی سیمان کیسه‌یی ۱۱۵ ریال است و مصرف کنندگان این کالا می‌توانند درصورت مشاهده هرنوع گرانفروشی و تخلف از این نرخ ، ماموران کمیته را درجریان‌بگذارند.

مبارزه با گرانفروش‌ها در شعبات دیگر دادگاههای کیفر

بقیه در صفحه ۳۳

داروخانه هائی که مدیر مسئول ندارند تعطیل میشوند

داروخانه‌های بدون مسئول تعطیل میشودو هیئت‌های‌بازرسی بهداریها نحوه فعالیت داروخانه ها را کنترل میکنند و صلاحیت مسئولان مراکز داروئی کشوررا مورد رسیدگی قرار میدهند.

براساس دستور پرفسورپویان وزیر بهداری هیئت‌های بازرسی بهداریهای استانها فعالیت وسیعی را برای کنترل داروخانه‌ها آغاز کرده‌اند. این هیئت‌ها موظفند داروخانه‌های کشور را بازرسی و نحوه‌کار اداره آنها را کنترل کنند.

یک مقام وزارت بهداری در این مورد توضیح داد : تاکنون چند داروخانه در شهرستانها که بدون داشتن مدیر مسئول تسخه پیچی میکرده‌اند از طرف هیئت بازرسی وزارت بهداری تعطیل شده است.

این مقام افزود : صاحبان داروخانه‌هائی که خود مدیر مسئول آن نیستند باید اطلاع داشته باشند فقط وجود یانصب کارت مدیر مسئول در داروخانه نمیتواند مجوزی برای نسخه پیچی باشد، بلکه مدیر مسئول موظف است در تمام اوقات کار در داروخانه حضور داشته‌باشد.

این مقام همچنین متذکر شد ، هیئت‌های بازرسان بهداری‌استان مرکز در مواقع مختلف به داروخانه‌ها مراجعه می‌کنند.

قابل توجه‌شرکت های ساختمانی
مهندس مکانیک جهت مشاوره ونصب و تعمیرات کلی پلانتهای اسفالت وشن‌وماسه ۸ـ۱۲ تلفن ۷۸۰۳۹۸ ۳ـ۳ آ ـ ۱۳۴۲۱

خداحافظ کلید!

آگهی
بانک بین المللی ایران
از سهامداران محترم تقاضادارد جهت‌اخذ گواهی‌نامه موقت سهام با دردست‌داشتن نسخه پذیره‌نویسی وکارت شناسائی‌ودرصورتی‌که بوکالت یاولایت اقدام مینماید با ارائه مدرک لازم در ساعات اداری به اداره حقوقی و امور سهام واقع در طبقه هفتم بانک در خیابان پهلوی، خیابان دمشق ، شماره ٤ مراجعه فرمایند.

برای اولین بار در ایران شاموس را معرفی میکنیم
محصولی جدید از کشور ژاپن

دستمال همیشه نم‌دار، از نوع جیر مخصوصی که ماده پاک کننده معجزه آسای آن براحتی همه چیز را پاک وشفاف میکند
● برای اتومبیل ها (شیشه اتومبیل در تمام فصول بویژه زمستانها که بخار داخل اتومبیل برروی شیشه ها آزار دهنده میشود.)
● برای خانمهای خانه‌دار (جهت ظروف بلوری وسرویس آشپزخانه)
● برای ادارات و موسسات
● برای هتل‌ها و رستوران‌ها
● برای بیمارستانها و آزمایشگاه‌ها (در ۱۰۰ درجه حرارت خاصیت خود را از دست نمیدهد)
شاموس هیچ مایع یا پودر تمیز کننده محتاج نیست و خود به تنهائی هر نوع روغن، گرد و خاک و غیره را پاک وشفاف میکند شاموس را بعد از استفاده با صابون بشوئید و مرطوب داخل قوطی مخصوص آن نگهدارید
محل فروش:
سوپرمارکت ها ، دراگ‌استورها ، فروشگاه های لوازم یدکی اتومبیل وکلیه فروشگاه های معتبر
از شهرستانها نماینده رسمی پذیرفته میشود تلفن: ۶۶۲۱۶۰

دنیای ورزش با مطالب متنوع روز های شنبه منتشر میشود

A couple of hours' entertainment for anyone who prefers to go by rail.

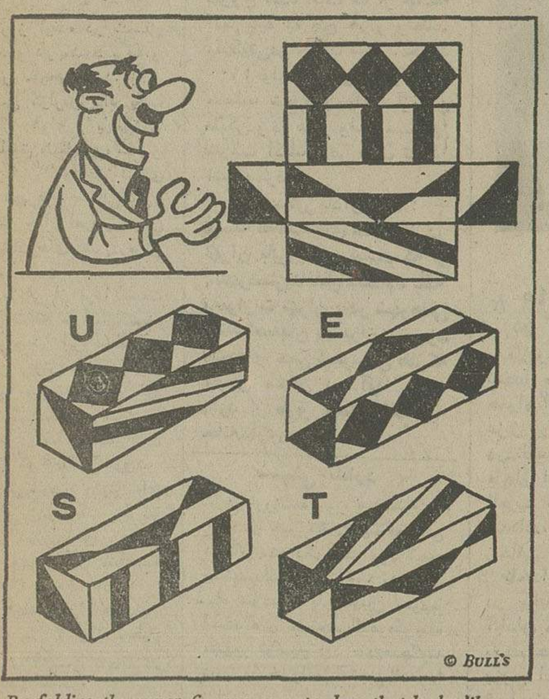

By folding the upper figure you get a box that looks like one of the four below. Which one?

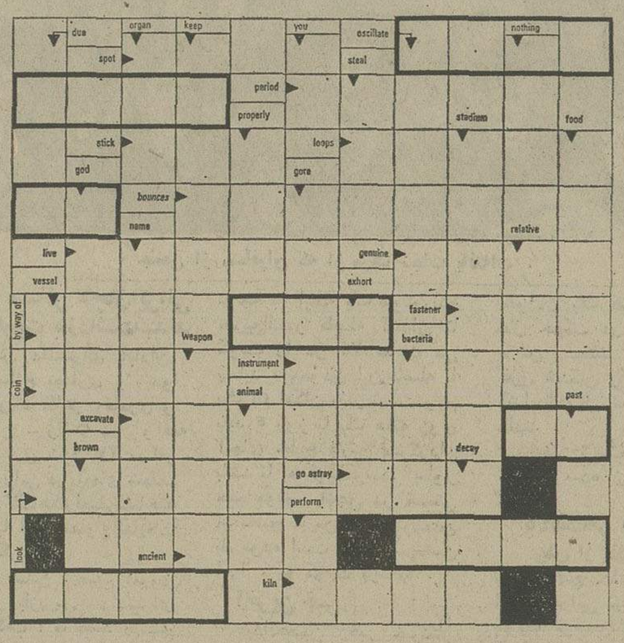

DODGY DIGITS

This sum was originally perfectly correct, until Johnny came along and switched around one pair of digits. Then Mary switched another pair and this is the result. What was the original, correct, sum?

2611
+5863
8744

THE SAME ONLY DIFFERENT

There are ten discrepancies between right-hand and left-hand picture. Find the mistakes.

Copyright by 'Bull's Presstjänst' and 'Games and Puzzles'

ACROSTIC

Fit the first six missing words from this verse into the square, in order top to bottom, and their first and last letters will spell the seventh and eighth words respectively, which happen both to be strongly associated with Switzerland.

I am a _____, with _____ hand,
I praise and disparage throughout the land.
In _____ prose, I ballance and judge,
And from my opinions I never budge.
Great performances I _____
And consign each actor to his fate.
He _____ his head against a wall,
Who seeks to _____ against my thrall.
The _____ of time tick furiously faster,
As he says _____ and grins up at his master.

TELESCOPES

ONCOMCEVABLE looks as if it might be a word, but it isn't. It is the three words ONCE, VALE and COMB run together. The words are jumbled but the letters of each word stay in the same order. Which three four-letter words combine to make these words or almost-words?

1: DUNABOUTTOWN 2: FRATERNOSING
3: COBTRADICTER 4: PATERNOSTERS
5: PROGRAMPABLE 6: COSMOPOLITAN

The small square shows a pattern that fits into one of the three big boxes. Which one?

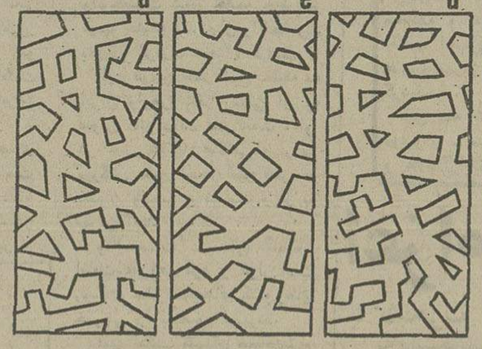

LIMERICKODE

This is a simple code, or cypher. Each letter of the alphabet has been replaced by the same different letter of the alphabet every time it occurred in the message. Just *to get you off to a good start*, we have left the original spacing between the words and the original punctuation. Oh, and the message is a Limerick.

CJTTKSI RFS DMME VMF QLS WFROB, QLSP IQMC PMJ VFMH DMOBD OBIRBS. IM XLSB QLS DFMMH'I WMFOBD, RBE LSF VRQLSF OI IBMFOBD, IMKUS R CJTTKS RI PMJ IOC PMJF NLRHCRDBS!

WORD SUMS

In these three sums each letter stands for one of the digits nought to nine, excluding 1, 7 and 8 which only appear, as themselves, in the last line. Naturally, each letter stands for the same digit every time it appears. What are these sums, in numbers?

BAT+TAB=DID
PIT+PAD=BRA
BAT÷ A =178

Arrange the figures 1 to 5 in the blank squares to give the totals shown in the right-hand column and on the bottom line.

					7
					2
					3
					4
					7
5	3	7	3	5	8

Say you're rolling through Europe by rail. You've read the paper; scanned your report; taken in the scenery. You've savoured the food; devoured the detective story; taken a snooze. Finally you order a beer and a sandwich from the train attendant and still you find yourself with a couple of hours to go before Vienna, Brussels, Copenhagen, Rome, or Hamburg.

How about putting in the last stretch on some brain teasers devised by Swissair for keen-witted train travellers?

If, on the other hand, you think such entertainment is childish, crosswords are for squares, and your problems are more challenging than brain twisters, let us recommend the perusal of our Swissair timetable.

Or simply ask your nearest Swissair or IATA travel agency the fastest way to fly to Switzerland. And get them to show you the mathematically elegant, convenient, and time-saving solutions we've arrived at for *our connections to 36 European destinations.*

SWISSAIR

SW-153

SWISSAIR, Avenue Villa - 100, Tehran - Tel: 835081

اخبار داخلی

تصمیمات جدید برای تخلیه و ترخیص

از کلیه شرکت های کشتیرانی که کالا به ایران حمل میکنند درخواست شد که از این پس ظرفیت کامل خود را به کالا های ایران تخصیص دهند و پس از بارگیری از یک یا چند بندر خارجی بار را مستقیما به بندر ایران بیاورند .

این مطلب را صبح امروز دکتر فریدون مهدوی وزیر بازرگانی و قائم مقام دبیر کل حزب رستاخیز ملت ایران که ریاست کمیته هماهنگی حمل‌و نقل ، ترخیص و توزیع کالا از بنادر و گمرکات کشور را بعهده دارد در خرمشهر اعلام داشت .

دکتر مهدوی افزود : این تصمیم براساس طرحی که از سوی مهندس‌رضاشایگان‌معاون وزارت راه و ترابری‌و نماینده تام‌الاختیار دولت برای حل مشکلات تراکم کالا و انتظار نوبت کشتی‌ها در بنادرجنوب ارائه شد ،اتخاذ شده است .

وی توضیح داد که در حال حاضر بسیاری از کشتی هائی که در بنادر ایران در انتظار نوبت هستند بین دو تا پنج هزار تن بار برای‌ایران دارند. بعبارت دیگر در حالی که یک کشتی ۱۸ هزار تنی میتواند یکجا ۱۸ هزار تن بار را به ایران بیاورد ، چندین کشتی این تعداد بار را وارد می‌کنند و لذا این موضوع باعث تجمع کشتی ها میشود ، بخصوص باید باین‌نکته اشاره کرد که مانور هر کشتی برای پهلوگیری و ترک اسکله خود چند ساعت بطول می‌انجامد .

تشکیل جلسه

دکتر مهدوی با تفاق دکتر احمد حجتی معاون وزارت امور اقتصادی ورئیس گمرک، دکتر معمارزاده معاون وزارت بازرگانی ، محسن دها مسئول تشکیلات حزب ،مهندس‌صفاری رئیس سازمان بنادر ، بهزادی مدیر عامل انبار های عمومی- دکتر عاقلی مدیر عامل شرکت شهر و روستا- حسن‌پارساقائم مقام شرکت معاملات خارجی‌و نمایندگان بانک مرکزی و بخش خصوصی صبح ساعت هشت و نیم صبح امروز وارد خرمشهر شد و بلافاصله در محل گمرک در جلسه‌ای که مهندس رضا شایگان - رئیس اتاق بازرگانی خرمشهر و نمایندگان ادارات حضور داشتند شرکت جست .

در این جلسه مهندس شایگان گزارش کار هـای انجام شده خود رادرزمینه تسهیل‌وتسریع دربارگیری و تخلیه و همچنین حمل و نقل کالا باطلاع رساند و مشکلات موجود را تشریح کرد .

تصمیمات مهم

★ در این جلسه ۲٥۰میلیون ریال اعتبار در اختیار انبار های عمومی قرار گرفت تا در یک میلیون متر مربع زمین در خرمشهر یک انبار عمومی مجهز بوجود آید. و بابیست میلیون ریال اعتبار دیگری که تامین شد ظرف دو هفته‌آینده یک خط دو کیلو متری راه آهن از بندر خرمشهر تا این انبار کشیده خواهد شد

● به انبارهای عمومی‌اختیار داده شد که کالا های وارداتی را مستقیما ازکشتی‌به انبارهای خود حمل کنند .

★ به صاحبان کالا هائی که جواز ترخیص‌میگیرند یک‌هفته مهلت داده شد تا بار خود را حمل کنندو در غیر اینصورت گمرک مجاز خواهد بود کالا را بهر محل دیگری که صلاح بداند حمل کند

● به وارد کنندگـان پنجاه روز مهلت داده شد تا در این مدت برای ترخیص کالا اقدام کنند و ۳۰ در صد حقوق گمرکی و سود بازرگانی رانقدو یا ضمانت نامه تا بیستم اسفند ماه و ۷۰ در صد بقیه را با ضمانت‌نامه شش‌ماهه‌بپردازند . بهره ضمانت‌نامه ها ۱٦ درصد خواهد بود .

★ در هزینه‌انبارداری تامدت پنجاه روز ، پنجاه در صد تخفیف داده شد و هرگاه در این مدت کالا ترخیص نشود. صاحب کالا نه‌تنها از تخفیف استفاده نخواهدکردبلکه درصد زیادی‌اضافه باید پرداخت‌کند.

● در اهواز یک انبار ٦۰ هزار متر مربعی احداث‌خواهد شد که مقاطعه‌کار و مهندس مشاور آن تعیین‌شدو اعتبارش نیزتامین گردید .

● یک هزار کامیون وتریلر شرکت ترابری ، به دوشرکت خصوصی که امکانات توانائی حمل و نقل کالا را از بنادر جنوب دارد واگذار شد تـا بدینوسیله حمل و نقل کالا با کامیون افزایش قابل توجهی یابد .

★ به‌کامیونهای‌بلغاری اجازه داده شد که هنگام‌سفر به ایران یک یادوبار به بنادر جنوب بروند و کالا حمل کنند .

★ به شرکت نفت ایران و وزارتخانه ها و سازمان های دولتی اخطار شد که هرگاه در حمل کالا های خود از بنادر هرچه زودتر اقدام نکنند ،کالا های‌آنهابارگیری شدو‌مستقیما به مقابل محل اداری شرکت‌و یا سازمان ها و ادارات آنهـا ارسال گردد .

ترخیص لاستیک

در بازدید وزیر بازرگانی‌و هیئت همراهان از محوطه‌بندر و گمرک لاستیک اتـومبیل فراوانی دیده شد که دستور داده شد به صاحبان آنان‌اخطار شود که لاستیک‌های وارداتی راهرچه‌زودتر ترخیص کنند. این امر را بازار لاستیک که معمولا در زمستان وضع‌خاصی دارد اثر میگذارد برای‌ترخیص فوری لاستیک‌ها تسهیلاتی نیز قائل می‌شوند . در حال‌حاضر بازار از نظر لاستیک وضع رضایت‌بخشی ندارد بهمین‌جهت ترخیص آن اثر فوری روی قیمت لاستیک میگذارد .

میلاد فرخنده امام رضا (ع)

نخستین روز هفته آینده، شنبه ۲٤ آبان ماه مصادف با ۱۱ذیقعده‌سالروز میلادفرخنده هشتمین امام شیعیان جهان حضرت علی بن‌موسی الرضا (ع) است.

یاد روزولادت حضرت امام رضا (ع) ، این آیت فضل و دانش و مظهر تقوا و پرهیز کاری‌را میلیونها پیروان‌اسلام در سراسر جهان گرامی می دارند و آستان بوس بارگـاه شهریار طوس‌وسلطان ابدمدت خراسان خواهند شد.

سالگرد خجسته میلاد امام هشتم شیعیان فرصتی است‌تا شیفتگان حقیقت و دوستداران کمال انسانی باردیگر لحظاتی چند را با فروتنی در اندیشه این گهر یگانه و حلقه‌ای از سلک رستگاران و برگزیدگان سلاله جلیل پیامبر بگذرانند و از او خیر وبرکت و آرامش وسعادت طلب کنند.

حضرت علی بن موسی الرضا (ع)که‌ایرانیان‌شرف همجواری وکسب فیض ذات عالیش را در سرزمین‌خود دارند و از این رو ارادتی‌بی‌پایان باو می ورزنددردوران حیات سرشار از کوشش و ارشاد خود کعبه اشاعه آئین محمدی‌واستواری بنیاد اخلاق و حکمت گذشت خاطره‌ای جاودانی در تاریخ اسلام بجانهاده‌که ستایش ابناء بشر رابرمی انگیزد.

سرانجام کینه‌و خشم‌قدرتمندان زمان به شهادت این فرزانـه بیهمتا و شخصیت عزیز منتهی شدو امام رضا علیه‌السلام‌بدنبال توطئه خلیفه‌در خراسان چشم از جهان‌فروبست.

ماسالروز میلاد هشتمین امام شیعیان‌را بهمه مسلمانان جهان بویژه هموطنان خود تبریک می گوئیم و با آنان در تجلیل این روز گرامی سهیم‌هستیم.

کمیسیون شاهنشاهی نظارت براجرای طرحهای عمرانی

بفرمان شاهنشاه بـرای جلوگیری از اسراف وتبذیر وایجادنظام صحیح در اجرای طرح های عمرانی کمیسیونی بریاست‌آقای‌هویدا نخست‌وزیر بنام « کمیسیون شاهنشاهی » تشکیل شده این کمیسیون با توجه به اصل چهاردهم انقلاب نظارت دقیقی‌براجرای‌طرحهای عمرانی اعمال خواهد کرد بطوریکه‌هزینه‌هرطرح بر مبنای قیمت های حقیقی که توسط کارشناسان تعیین میشود بـه پایان میرسد .

متن فرمان ملوکانه در این مورد بشرح زیر است :

جناب امیر عباس هویدا

نخست وزیر

نظر به اهمیت حفظ‌آهنگ رشد سریع اقتصادی و لزوم استفاده صحیح و منطقی از منابع مالی و نیروی انسانی و امکانات دیگر کشور و با توجه‌به‌اصل چهاردهم انقلاب شاه و ملت که هدفش مبارزه با گرانفروشی است و نظر باین و اقعیت‌که‌افزایش امکانات مالی کشور ایجاب میکند که به همان نسبت در خرج کردن دقیق‌تر باشیم و از کوچکترین اسراف و تبذیر جلوگیری کنیم بموجب این دستخط مقرر میداریم‌یک‌کمیسیون‌شاهنشاهی زیر نظر شما مرکب ازوزیر امور اقتصادی و دارائی - اصفیا وزیر مشاور ، وزیر مشاوررورئیس سازمان برنامه وبودجه، رئیس‌دفترمخصوص شاهنشاهی و رئیس سازمان بازرسی شاهنشاهی تشکیل گردد و هزینه واقعی طرحهای عمرانی را تعیین نماید .

این کمیسیون موظف‌است نظام صحیحی دراجرای طرح های عمرانی برقرار کند تـا اعتبارات مصرف شده متناسب بانتیجه نهائی باشد و اطمینان حاصل شود که هزینه طرحها برمبنای قیمت های پایه‌ای‌است که توسط‌کارشناسان منتخب تعیین و بتصویب کمیسیون میرسد . ضمنا این کمیسیون پس از اجرای طرحها نیز صحت اجرا و قیمت تمام شده هر طرح رادر هر مورد بـما گزارش خواهد داد .

کاخ نیاوران . بتاریخ بیست و یکم آبانماه ۱۳٥٤ شمسی

والاحضرت شاهدخت اشرف پهلوی دردانشگاه کلمبیا

والاحضرت شاهدخت اشرف پهلوی که در راس هیات‌نمایندگی ایران در مجمع عمومی سازمان ملل متحد در امریکا بسرمیبرند، طبق برنامه تنظیم شده از طرف دانشگاه کلمبیا، در حالی که‌دکتر عبدالحسین سمیعی وزیر علوم و آموزش عالی همراه معظم‌لها بود بدانشگاه مزبور تشریف‌فرما شدند.

روسا وعده‌ای از شخصیتهای این دانشگاه و دانشگاههای هاروارد و کرونی بحضور والاحضرت معرفی شدند . والاحضرت سپس در جلسه‌ای که بمنظور تبادل نظر در باره«مرکز پزشکی شاهنشاهی ایران» تشکیل شد شرکت نمودند. در این‌جلسه پیشرفت کار تاسیس مرکـز پزشکی مذکور مورد بررسی‌قرار گرفت و حاضران به پرسش‌های والاحضرت پاسخ دادند . در پایان جلسه معظم‌لها در یک مصاحبه‌مطبوعاتی شرکت‌فرمودند و به سئوالهائی‌که‌پیرامون تاسیس این مرکز و همکاریهای دانشگاه کلمبیا مطرح شد پاسخ گفتند . آنگاه در ضیافت ناهاری کـه بافتخار والاحضرت ترتیب داده شده بود شرکت کردند.

مرکز پزشکی‌شاهنشاهی ایران در سال گذشته بمنظور عرضه خدمات درمانی در سطح بین - المللی و ایجاد یک مرجع عالی درمانی وانجام پژوهش‌های علمی و پزشکی‌وبرنامه ریزیهای‌آموزشی بنیاد نهاده شد.

خبرهای کوتاه

وزیر کشاورزی آمریکا به تهران می‌آید

«ارل باتز» وزیرکشاورزی ایالات متحده امریکا بدعوت وزیر تعاون‌و امورروستاها روز شنبه ۲٤ آبان ماه در راس یک‌هیات سیزده‌نفری‌از کـارشناسان وزارت کشاورزی امریکا و چند تن از روزنامه‌نگاران وارد تهران خواهد شد .

سخنگوی وزارت تعاون و امور روستاها افزود : وزیر کشاورزی امریکا در مدت اقامت‌در تهران‌بحضور شاهنشاه آریامهر شرفیاب خواهد شد و سپس با آقای امیر عباس هویدا نخست وزیر ملاقات کرده و طی جلسه‌ای که در دفتر آقای صدقیانی وزیر تعاون‌و امور روستاها و با حضور کار- شناسان دو کشور تشکیل میشود ، در زمینه همکاری های کشاورزی و توسعه صنایع روستائی گفتگوهائی بعمل خواهد آورد .

وزیر امور اقتصادی و دارائی به‌کره‌رفت

هوشنگ انصاری وزیر امور اقتصادی و دارائی امروز در راس یک هیات اقتصادی رهسپار خاوردور شد تا در نخستین اجلاس کمیسیون مشترک اقتصادی ایران و جمهوری کره شرکت کند.

وزیر خارجه اروگوئه بتهران می آید

نونووید - اروگـوئه آسوشیتدپرس-خوان کارلوس بلانکو وزیر خارجه اروگوئه سه‌شنبه۲۷ آبان بدعوت‌رسمی عباسعلی‌خلعتبری وزیرخارجه برای یک بازدید رسمی بـه ایران می آید.

سخنگوی وزارت خارجـه اروگوئه‌گفت هدف این‌مسافرت گسترش روابط تجاری ایـران و اروگوئه است.

بازدید یت واحد نیروی دریائی جمهوری کره

یک واحد از نیروی دریائی جمهوری کره‌روز شنبه برای یک بـازدید حسن‌نیت وارد بندر خرمشهر خواهد شد . کشتی های جنگی جمهوری کره مدت دو روز در بندر خرمشهر توقف خواهند داشت.

در مدت توقف ناوگان جمهوری کره ، کره‌ایهاچند برنامه کاراته بمعرض نمایش مردم خواهند گذارد. ضمنا مردم میتوانند از داخل این کشتی‌ها دیدن کنند .

اجازه واردات غلطك راهسازی

بانک مرکزی ایران امروز بکلیه بانکهای کشور ابلاغ‌کرد که ثبت سفارش و ظهرنویسی اسناد بدون انتقال ارز جهت ورود غلطکهای راهسازی مشمول تعرفه ۸٤٫۰۹ موکول بکسب اجازه قبلی از وزارت بازرگانی است.

دوره کارآموزی‌مشاوران تعلیماتی افغانستان

شش تن از بازرسان و مشاوران تعلیماتی افغانستان برای طی یک دوره کارآموزی در زمینه برنامه‌ریزی، تدریس، ارزشیابی و راهنمائی معلمان وارد ایران شدند.

تبعید چاقوکش‌ها

مرودشت - ۳ چاقوکش‌ساکن مرودشت . در دادگاه این‌شهر محاکمه و هرکدام به ٦ ماه اقامت اجباری در شهرستان های رامهرمز و شوشترمحکوم گردیدند.

این سه نفر سید نصرالله موسوی - سید مختار بسادت و غلام آزادپور نام دارند.

تشکیل سازمان‌گسترش و نوسازی مدارس

وزارت آموزش و پرورش تشکیل سازمان گسترش و نوسازی مدارس و تجهیزات آموزشی را اعلام کرد.

قانون مربوط به تاسیس‌این سازمان ٦ ماه قبل به تصویب پارلمان رسید.

این سازمان جانشین دفتر فنی ، دفتر تهیه و اجـرای طرحهای عمرانی، ذیحسابی بودجه عمرانی، اداره کالاهای اهدائی و دوائر ساختمان ادارات کل آموزش و پرورش استانها خواهد شد.

این سازمان‌که پستهای‌دوائر آن به‌تصویب سازمان امـور اداری و استخدامی کشور رسیده است زیر نظر مستقیم وزیر آموزش و پرورش‌فعالیت خواهد کرد.

تحصیل ۸۰ معلم و رئیس مدرسه درآمریکا

وزارت اموزش و پرورش قرارداد تحصیل ۸۰ تن از روسای مدارس و معلمان‌علوم تجربی‌وریاضی‌طرح اموزشی ایران را با کالج واشنگتن ودانشگاه‌کلرادو امضاء کرد.

این عده دی ماه امسال‌به امریکا خواهند رفت .

فرانک سیناترا سی‌ام آبان به‌تهران می اید

فرانک‌سیناتر خواننده‌آمریکائی جمعه دیگر روز سی‌ام آبان وارد تهران خواهد شد. ازهم اکنون طرفداران این خواننده شهیر برای استقبال وی‌تدارک می‌بینند.

بیت‌های ۱٥۰۰ و ۲۰۰۰ تومنی‌برنامه‌ی فرانک‌سیناترا بسرعت در حال فروش است. گفته شد تعدادی از بلیت کنسرت فرانک سیناترا توسط خارجیان خریداری شده که روز کنسرت از کشورهـای همجوار وارد تهران خواهند شد.

اختلال تلفنی

وزارت پست و تلگراف و تلفن اعلام کرد به علت‌ترکیدن یک لوله آب که حین‌عملیات کانال سازی روی داد به یک رشته‌کابل یکهزار زوجی تلفن مربوط به مرکز تلفن قصر صدمه وارد شد و در نتیجه برای تلفن هـای واقع در منطقه‌ای از شمال به خیابان عباس‌اباد، ازشرق‌به خیابان کوروش‌کبیرازغرب به خیابان فرح‌جنوبی و از جنوب بـه خیابان‌اندیشه اختلالاتی پیش آمده‌است که مامورین شرکت مخابرات هم اکنون مشغول ترمیم آن هستند و تا عصر روز جمعه ۲۳ آبانماه رفـع اختلال خواهد شد .

سخنرانی

ساعت ٦ بعد از ظهر روز یکشنبه۲۵آبان ، جلسه قلم‌باحضورچندتن از شاعر در محل انجمن تشکیل می‌شود و شاعران اشعار خود رابرای حاضران میخوانند .

★★★

پرفسور «رنه کوئینک» استاد و رئیس انستیتـوی جامعه شناسی المان غربی بعدازظهر دیروز درکتابخانه مرکزی دانشگاه ملی‌ایران ، زیر عنوان «بعضی‌ازمسائل جمعیت‌شناسی و مردم‌شناسی توسعه» سخنرانی کرد .

برکنار شد

وزارت بهداری اعلام کرد مسئول بهـداشت محیط دامغان.به‌سبب سوء استفاده از مقام خود واخاذی ازکسبه و اصناف از کار برکنار شد.

ممنوعیت فروش اتومبیل آونجر لغو شد

★ نزدیك ۱٥ هزار دستگاه از اتومبیلهای وارداتی تاکنون بـفروش رسیده است

محدودیت وممنوعیت خریدو فروش اتومبیل های وارداتی هیلمن (آونجر) لغو شد . لغو محدودیت شامل قرارداد های گذشته شرکت معاملات خارجی با خریداران اتومبیل‌های‌هیلمن نیز خواهد بود ، .این تصمیم ظرف چند روز آینده به اداره راهنمایی و رانندگی ابلاغ می‌شود و باین ترتیب کارمندان دولت‌که‌خریداران اتومبیل‌های وارداتی هیلمن هستند ، می‌توانندبدون هیچگونه‌محدودیت زمانی اتومبیل های خود را بفروشند ویاازدیگران‌خریداری کنند .

مبارزه با بازار سیاه

خبرنگار ما مینویسد: دولت در اواخر سال گذشته برای مقابله با بازار سیاه اتومبیل ، ۲۰ هزار دستگاه اتومبیل‌هیلمن (آونجر) ازانگلستان خریداری کرد . این اتومبیل ها در دو نوبت به ایران حمل شد و بوسیله شرکت‌ایران ناسیونال پس از سرویس‌اولیه دراختیار کارمندان دولت‌که‌توسط‌شرکت معاملات خارجی‌معرفی میشدند قرار گرفت .

تاکنون حدود۱٥ هزاردستگاه از اتومبیل های وارداتی به خریداران تحویل شد . نزدیک به٥ هزار دستگاه آن نیز آماده تحویل است ، قبلا شرکت معاملات خارجی برای اینکـه بازار سیاه برای این اتومبیلها پیش نیاید و اتومبیل های وارداتی بدست مصرف کننده واقعی برسد ، تصمیم گرفت‌که از معاملات دست دوم اتومبیل های هیلمن واگذاری بمدت‌یک سال جلوگیری بعمل آورد ، از اینرو بهنگام‌عقدقرارداد‌فروش، حق فروش و واگذاری را از متقاضیان بمدت یکسال سلب کرد و باین ترتیب خریداران اتومبیل های هیلمن تا مدت‌یک سال حق فروش و واگذاری این اتومبیل ها را نداشتند .

اما چون با تحویل ۱٥ هـزار دستگاه هیلمن وارداتی دیگر موردی برای ایجاد بازارسیاه در این زمینه وجود ندارد، بهمین جهت شرکت معاملات خارجی در تصمیم قبل خود تجدید نظر کرد و محدودیت فروش را از میان برداشت .

شرایط خرید زمین وساختمان مدارس اعلام شد

امروز رسما اعلام شد کـه ادارات آموزش‌و پرورش‌سراسر کشور خرید هرگونه زمین و یا ساختمان به هرمنظور و ازمحل هر اعتبار را ، قبلا ، باید بـه اطلاع سازمان‌نوسازی و توسعه و تجهیز مدارس برسانند تادر صورت تائید ،معامله با رعایت سایر مقررات انجام پذیرد .

ضمنا اراضی‌تهیه‌شده برای احداث مجتمع های آموزشی منحصرا بمنظور اجرای این طرح باید مورد استفاده قرار گیرد وادارات‌آموزش وپرورش مجاز نیستند در زمین مجتمع آموزشی ،طرح دیگری را پیاده کنند .

ناخدائی که مسافرانش را غرق کرده بودزندانی شد

جمعی از مسافران که از مرگ نجات یافته‌اند .

★ ٤٥ مسافر قاچاق‌ایرانی در کویت بازداشت‌شدند

بازپرس دادسرای آبادان، ناخدا صالح نصاری و دو همراه او - ظاهر عامری و عزیز روح - را که در واقعه دردناک غرق شدن ۲۷ مسافر قاچاق ایرانی در آبهای شط‌العرب ، گناهکاراصلی‌شناخته شده‌اند،با قرار ممنوع‌الملاقات زندانی کرد .

ناخدا صالح ، صبح امروز در برابر بازپرس دادسرای آبادان گفت : ما قصد داشتیم با بلم حامل۳٦ مسافر به‌کویت برویم اما بازپرس حرف اورا قبول ندارد و معتقد است با توجه به اینکه یک موتورلنج سریع‌السیر فاصله آبادان تا کویت را در ۲٤ ساعت می پیماید ، پیمودن این فاصله با یک بلم امکان پذیر نیست وبلم باید ٥ روز تا یک هفته روی آبهای خلیج فارس سرگردان باشد تا به کویت‌برسد. بطور حتم موتور لنجی در قسمتی از خلیج فارس منتظر رسیدن بلم بوده است تا ۳٦ سرنشین آنرا ، به کویت برساند .

آخرین خبر

عبدالحسین رهبر خبرنگار سیار اطلاعات در خوزستان می‌نویسد :

صبح امروز ناخدا و ملوانان یک کشتی ژاپنی در حال حرکت در آبهای خلیج فارس ، جسد یکی دیگر از غرق شدگان راروی‌آب‌دیدندو آنرا تحویل مقامهای آبادان دادند .

بدین ترتیب تاکنون جسد ۱٦ غرق شده از آب گرفته‌شده است .

٤٥مسافر دستگیرشدند

پیش از ظهر امروز ،یک موتور لنج حامل ٤٥ مسافر قاچاق ایرانی درنزدیکی آبهای کویت توقیف شد ماموران گمرک و بندر کویت ٤٥مسافر ایرانی را که بطور غیر مجاز به شیخ نشین کویت میرفتند بازداشت کردند .

برنامه ساختمان پنجاه هزار واحد مسکونی در تهران

ساختمان پنجاه هزار واحد مسکونی آپارتمانی در مجتمع های‌بزرگ ساختمانی طی امسال و سال آینده در تهران شروع میشود.این تعداد واحدمسکونی از سوی بخش دولتی و بخش خصوصی ساخته خواهد شد و درآن‌طرحهای‌کوچک ساختمانی و آنچه مردم خواهند سـاخت بحساب نیامده است .

یک مقام آگاه پیش‌بینی کرد که با شروع این ساختمان ها بازار بالنسبه داغ مسکن در تهران آرام شود و معامـلات مسکن برای‌نخستین‌بار در ایران تغییر شکل دهد و بجای آنکه خریدار دنبال فروشنده برود ، فروشنده‌سراغ خریدار رابگیرد.

همین مقام تاکید کرد کـه ساختمان قسمتی از این تعداد واحد مسکونی تاکنون درتهران شروع شده است که از جملـه آنها باید به پنج هزار واحـد مسکونی‌در جنوب شهر ، حدود ۱٦۰۰ واحد مسکونی در نقاط مختلف شهر بوسیله سازمـان مسکن و ده هزار واحد مسکونی شرکت اکباتان در غرب تهران اشاره کرد .

مقام مذکور یادآور شد : توسعه فعالیت های ساختمانی‌در تهران باین معنی نیست که از شهرستان‌هاغافل هستیم ، بلکه بموازات تهران ، در شهرهائی مانند اصفهان ، شیراز - تبریز- مشهد و حتی شهرستان هائیکه مشکل مسکن در آنها وجود دارد از طرق مختلف اقدام به خانه‌سازی میشود .

نسبتی ندارد

در روزنامه روز سدشنبه ۲۰ آبان در خبر «عقاب‌سیاه اصفهان دستگیرشد» ذکر شده بود احمد مستجاب‌الدعوه معروف به عقاب سیاه سردسته قاچاقچیان بـوده است.آقای مستجاب‌الدعوه‌گوینده مشهور توضیح داد که متهم‌هیچگونه نسبتی‌با خانواده(مستجاب‌الدعوه) ندارد.

هوای بارانی روسیه بایران آمد

طی ۲ روز آینده در شمـال باران شدید و در مشهد برف و باران ریزش خواهد کرد.

هواشناسی گزارش داد یک سیستم فعال هوای باران‌زای روسیه از طریق شمال‌غرب کشور آسمان سرتاسر سواحل دریای مازندران‌و شهرهای شمالی‌کشور را فرا گرفت و از امروز دراین مناطق بارندگی‌های شدیدریزش خواهد کرد.

سیستم مزبور از فردا بسمت شمال شرق،منطقه خراسان‌کشیده خواهد شد و در این منطقه هم برف وباران ریزش خواهد کرد. در دامنه‌البرز نیز تحت تاثیر این سیستم بارندگی خواهد شد و احتمال ریزش برف در شمیرانات خاصه‌مناطق کوهستانی‌میرود.

از سوی دیگر سیستم مدیترانه‌ای که بسوی ایران‌درحرکت بود در حال حاضر در آسمان قبرس ساکن شده و در این منطقـه فعالیت دارد.

گزارش هواشناسی همچنین حاکیست که در ۲ روز تعطیل هوای مرکز و مناطق جنوبی‌کشور خوب وآفتابی است .

اعزام دانشجو بخارج

با کمک‌هزینه تحصیلی و تخفیف بلیط‌هواپیما انجام‌میشود

به دانشجویانی که با رعایت ضوابط تعیین شده از طـرف وزارت علوم و آموزش عـالی جهت تحصیل به خارج اعزام می شوند کمک‌هزینه تحصیلی، تخفیف بلیط هواپیما ، معافیت از عوارض گمرکی داده خواهد شد .

سازمان امور دانشجویان کشور امروز دراطلاعیه‌ای اعلام داشت که برای پذیرفته شدگان در امتحانات اعزام دانشجو به خارج که هرسال درچهار نوبت یعنی هرسه ماه یکبار برگزارمی شود اخذ پذیرش ، صدور گذرنامه رایگان با معافیت از عوارض خروج‌رافراهم میسازد.

در این اطلاعیه آمده است که‌این سازمان همچنین‌راهنمائی دانشجویان اعزامی را از نظر آشنائی با محیط تحصیلی و شرایط زندگی در کشور های خارج عهده‌دار است و کلیه امکانات لازم را در این زمینه نیز دراختیار دانشجویان قرار خواهد داد .

سازمان امور دانشجویان‌کشور همچنین خاطرنشان ساخت که دانشجویانی که هم‌اکنون در خارج به تحصیل اشتغال دارند همچنان ازتسهیلات دانشجویی برخوردار خواهندشد وتغییری در وضع آنان بوجود نمی‌اید.

مفسر دانشگاهی ما در این مورد می نویسد : از این پس فقط دانشجویانی که اعزام آنان با نظارت و تائید وزارت علوم وآموزش عالی و سازمان های مسئول انجام می گیرد خواهند توانست از سهیلات برخوردار شوند و از همین‌رو انتظار میرود با برقراری این ضوابط کسانی که بقصد ادامه تحصیل و گذراندن دوران‌مختلف کسب دانش به خارج میروند ضمن بهره‌مندی از امتیازات یاد شده در مدت کوتاه تر و با اطمینان خاطر بیشتر بپایان تحصیل خود در کشور های دیگر موفق میشوند .

با اجرای این طرح رابطه نزدیک بین دانشجو و مراکز دانشجوئی کشور نیز تحقق خواهد یافت و سازمان امور دانشجوئی کلیه‌مراحل تحصیلی اعزام شدگان را زیرنظر خواهد داشت .

امیر قطر قبل ازورود بتهران طی‌مصاحبه‌ای‌گفت:

قطر از پیشنهاد ایران استقبال میکند

شیخ خلیفه بن‌حمد آل ثانی امیر دولت قطر بعد از ظهرامروز بعنوان میهمان شاهنشاه از ژنو وارد تهران شد تا یک اقامت رسمی ٤ روزه را در ایران بگذراند.

شاهنشاه آریامهر - اعضای دولت، فرماندهان نظامی ومقامات برجسته مملکتی در فرودگاه مهرآباد از امیر دولت قطـر استقبال کردند بافتخار ورود والاحضرت شیخ خلیفه چند تیر توپ شلیک شد واز والاحضرت بافرش قرمز استقبال گردید.

این دومین سفر شیخ خلیفه به ایران واولین سفر رسمی او به عنوان امیر دولت قطر است . او در سال ۱۹٦۹ هنگامی‌که برادر بزرگش شیخ احمد امیر قطربود بعنوان ولیعهد و نخست وزیر به تهران آمد.

والاحضرت در کاخ گلستان اقامت خواهد کرد و قرار است روسای سفارتخانه‌های کشورهای خارجی را بحضور بپذیرند.

امیر امشب میهمان ضیافت‌شام شاهنشاه خواهد بود و گفته‌شده است طی اقامت در تهران از جواهرات سلطنتی دیدن میکند ودر یک مسابقه پرش با اسب نیز حضور خواهد یافت.

استقبال قطر

شیخ خلیفه قبل از ورود به تهران در مصاحبه‌ای گفت: پیشنهاد شاهنشاه برای همکاری بمنظور استقرارصلح و ثبات در منطقه مورد توجه قطر نیزهست و قطر از این پیشنهاد استقبال میکند زیرا همکاری ایران و قطر بنفع صلح در منطقه وخاورمیانه است.

شیخ خلیفه در مصاحبه‌ای‌به روابط تهران ودوحه اشاره‌کرده ومیگوید همکاریهای مقدماتی که بعدا بسرعت گسترش‌میابد مورد توجه قطر است . او گفت که شخصا به‌اجرای چندین طرح‌که در ایران پیاده شده است‌علاقمند میباشد.

شیخ خلیفه گفت که درمذاکراتش با شاهنشاه‌درباره‌گسترش‌روابط تهران ودوحه مذاکره خواهد کرد.

پیاز کمیاب شد

پیاز بار دیگر کمیاب شد و ظواهر امر نشان میدهد امسال زمستان هم تهرانیها با کمبودپیاز مواجه خواهند بود.

علت کمیابی پیاز این استکه بوشهری‌ها هرچه پیاز دراصفهان بوده خریداری کرده و به شهر خویش برده‌اند . از سوئی خرید کنندگان فروشگاههای شهر و روستانیزموجودی پیازآذربایجان را خریده‌اند .

خریداران‌بوشهری پیازاصفهان را در محل کشت کیلوئی ۸ ریال خریده‌اند تا بخارج صادر کنند

پیاز کاران اصفهانی اصولا به تهرانی‌ها پیاز نمی‌فروشند زیرا معتقدند که تهرانی‌ها پیاز رابه قیمت مناسب خریداری‌نمیکنندحال آنکه پیاز در آنطرف خلیج‌فارس مشتریهای خوب و بازار گرمی دارد. کار گرمی‌بازار پیاز به‌آنجا کشیده که اصفهانی‌ها ازشمال ترکیه پیاز وارد میکنند وبه‌ساحل نشینان خلیج میفروشند.

فوق العاده شغل «پیراپزشکان» دانشگاه تهران پرداخت میشود

امروزاعلام‌شده‌که«پیراپزشکان» دانشگاه تهران تابع مقـررات دانشگاه نیستند و استخدام آنها طبق مقررات قانون استخدام کشوری انجام گرفته واز این نظر فوق‌العاده‌شغل آنان براساس ضوابط سازمان امور اداری و استخدامی کشور وتصویب نامه هیات وزیران پرداخت میشود.

پیراپزشکانی که براساس تصویب نامه هیات وزیـران فوق‌العاده شغل دریافت خواهند کرد عبارتند از : کمک بهیاران در گروه ۲ تا گروه پنج بترتیب ۲٥۰۰- ۳۰۰۰ - ۳٥۰۰ و٤٥۰۰ ریال.

● تکنسین‌های رادیولوژی، آزمایشگاه وامور داروئی از گروه ۳تا٥ بترتیب ٤٥۰۰ -٥٥۰۰ و ٦٥۰۰ ریال.

● تکنسین‌های رادیولوژی، آزمایشگاه ،فیزیوتراپی،دندان- سازی، امور اداری ، بهداشت، محیط بهداشت کاردهان ،بهیار، پرستار، مشاغل ردیف پنج از گروه ۳تا۱۰ به‌ترتیب ٦٥۰۰ - ۸۰۰۰- ۹٥۰۰-۱۱۰۰۰-۱۳۰۰۰ - ۱٤٥۰۰ و ۱٦۰۰۰ ریال.

● مدیران بیمارستانها از گروه ۷تا۱۲ به ترتیب ۱۲- ۱٤- ۱٦و۱۸ هزار ریال.

● فیزیوتراپیست، کارشناس رادیولوژی- محقق - ماما - پرستار (لیسانس‌ببالا) کارشناسان آزمایشگاه اموردداروئی ،بهداشت محیط ومربی بهداشت عمومی‌از گروه ۷ تا ۱۲ بهترتیب ۱۸ -۲۰- ۲۲- ۲٥- ۲۸ و ۳۱ هزار ریال.

وبالاخره کارشناسان آزمایشگاه امور داروئی، بهداشت محیطکه دارای دکترا باشند از گروه ۷تا ۱۲ بترتیب ۲۸٥۰۰ - ۳۰٥۰۰- ۳۲٥۰۰ -۳٥۰۰۰ - ۳۸۰۰۰ و ٤۱۰۰۰ریال.

اطلاعات ونیازمندیهای فوری شما

نرخ مسکوکات

ربع پهلوی ۷٥۰ ریال . نیم پهلوی ۱٤٥۰ ریال.یک پهلوی ۲۸۰۰ ریال. دو و نیم پهلوی ۷۰۰۰ ریال. پنج پهلـوی ۱٤ هزار ریال.

نرخ ارز

یک دلار آمریکا ٤۰ر٦۹ ریال. یکلیره انگلیس ۱٥ر۱٤٤ریال. یک مارک آلمان غربی ۳۰ر۲۷ ریال.یکفرانک سوئیس ٥٥ر۲٦ ریال. یک فرانک فرانسه ۱٦ ریال . یک فرانک بلژیک ٥۰ر۱۸۱ ریال. یکصدلیر ایتالیا ۳٥ر۱۰ ریال. یکصد ین ژاپن ۲۰ر۲۳ ریال.یک ریال‌سعودی ۷۰ر۱۹ ریال. یک دینار عراق ۱۹٥ ریال.

آسمان

هوای سواحل دریای‌مازندران ابری همراه با بارندگی متناوب هوای شهرستانهای شمالـی خراسان ، استانهای‌آذربایجان نیمه ابری بتدریج ابری‌همراه‌با برف و باران - هوای نواحی غربی و جنوب غربی‌سواحل خلیج فارس و جزائر کمی تا قسمتی ابری در بعضی نقاط مه‌آلود پیش‌بینی میشود .

هوای تهران نیمه ابری گاهی ابری و غبارآلود در اواخر وقت فردا احتمال بارندگی به ویژه در مناطق شمال شهر- هوای سایر نقاط‌کمی تاقسمتی ابری . گرمترین نقطه بندر عباس با ۳۰ درجه بالای‌صفر و سردترین منطقه سقز با ۷ درجه زیر صفر بوده‌اند . حداکثر تهران ۱۳ و حداقل آن ۳ بوده است.

تلفنهای ضروری

تصادفات راهنمایی و رانندگی ۳۳۳۳۳۳

ستاد مبارزه با گرانفروشی: ۸۲۹٦۱۳ و ۷-۸۲۲۰٦۱

بیمه ایران (۲٤ ساعته) : ۳۰٤۰۲٦

کمیته ملی حمایت از مصرف کننده: ۸٥٤۷٤۷ و ۸٥٤۸٤۸

اطلاعات فرودگاه : ٤۳۰۱٤

هواپیمائی ملی ۹۱۱۳۱٥ - ۹۱۱۳۱٤-۹۱۱۳۱۳

هواپیمائی ملی،پرواز های خروجی ٤۳۰۱۳- ٤٤۰۱٤

آتش نشانی تهران ٤٤٤٤٤

آتش نشانی شمیران ۸۷۷۷۷۲ - ۸۷۷۷۷۱

آمبولانس تهران: ۳۰٤۰٥۰ و ۳۹۳٦٦٦

مرکز اورژانس: ٦٦۹۹۹۱و ٦٦۹۹۲۱

بعد از سلام، ای دلدارم!

ایرانیها رکورد نوشتن نامه‌های عاشقانه را شکسته‌اند

ایرانیها بنابه یك آمار جالب ،سالی‌نیم میلیون نامه عاشقانه برای یك‌دیگر می فرستند .این آمارگیری نمونه که‌از راه مصاحبه با مردم ، بدست‌آمده ، نشان میدهدکه ایرانیها در جهان‌ماشینی امروز، رکورددار نوشتن نامه‌های عاشقانه‌اند !

بدرستی نمیتوان گفت که اولین پیام عاشقانه ، چگونه و درچه تاریخ میان یك مرد و زن ردوبدل شده است .انسان‌اولیه هنگامیکه میخواست پیامی بفرستد ،از صدای طبل، دود و تابش نور خورشیدبر صفحه های صیقلی ، سود می جست .این پیامها معمولا حامل یك خبر قاطع بود . خبری که وقوع یك نبرد ،حادثه و یانزول بلایی طبیعی را آگاهی می داد .شایدانسان عاشق‌پیشه ماقبل تاریخ، برای ابرازعشق، قبل از اینکه از پیام و پیام رسانی سود جوید ، از حرکات سرودست ،وشاید اشارات چشم‌و ابروی خود بهره می‌گرفته است !

اما این گمان نیز بدرستی ،وصددرصد نمیتواند به حقیقت راهگشا باشد.

ارتباط از طریق نامه‌نگاری ، میان ابناء بشر، پس ازاختراع خط ، گسترش یافت ولی‌آنچه مشهور است : اولین نامه عاشقانه که شاید در چند کلمه یا چند سطر بوده ، بر روی یك لوحه گلی نقش بسته‌است.

تاریخچه نامه و نامه‌نگاری ماجراهای جالب و مهیجی دارد که مکاتبات خصوصی مشاهیر جهان را نیز دربر می‌گیرد. بعضی از این‌مکاتبات، جزو اسناد و مدارک تاریخی، سیاسی و یا علمی امروزاست و بعضی دیگر که تنها با قلب و احساسات‌نویسنده‌نامه‌ارتباط داشته ، در شمار مجموعه دلنشین نامه‌های عاشقانه‌است.

نامه‌های عاشقانه مشاهیرادب و هنر که غالبا پس از مرگ آنها بصورت کتاب‌چاپ‌شده ، هرکدام یک شاهکار گرانبهای ادبی است که در بسیاری از آنها نکات ، دقایق و لطایف فراوان دیده میشود .

مثلا بعضی از نامه های عاشقانه «ویکتور هوگو » نویسنده نامدار فرانسوی به همسرش:- «آدل فوشه»- یا به معشوقه‌اش - «ژولیت دروئه» - از زیباترین و شیواترین قطعات نثرفرانسه بشمار می‌آید.

قهرمانان نامه‌نگاری

از لحاظ کمیت و شایدحتی کیفیت ، ویکتور هوگو و «ژولیت دروئه» معشوقه‌اش را میتوان قهرمانان نامه‌نگاری عاشقانه نامید .

در سال ۱۸۳۳ هنگامی که نمایشنامه «لوکرس بورژیا» اثر ویکتور هوگو نمایش داده شد دختر زیبائی بنام «ژولیت» در این نمایشنامه نقش کوچکی بعهده داشت . اما همین ستاره ناشناس از چنان جذابیتی برخوردار بود که دل‌نویسنده نمایشنامه را زبود.

بزودی «هوگو» و «ژولیت» عشقی عمیق بیکدیگر پیدا کردند ، بطوریکه باوجود «آدل» - همسر «هوگو» - ، این عشق پنجاه سال‌دوام‌یافت. «هوگو» و «ژولیت» نیم قرن از لذت این عشق سرمست بودند. «ژولیت» باوجودی که هر روز دلدار خود را می‌دید ، بازهم هر صبح و عصر یک نامه عاشقانه برای «هوگو» می - نوشت . در طی نیم قرن ، این دو دلداده بیش از ۲۲ هزار نامه پرشور عاشقانه بهم‌نوشتند و بدینسان حدنصاب این نوع مکاتبه را شکستند . از این رقم ، هفت هزار نامه متعلق به «هوگو» و پانزده هزار بقیه ، نوشته«ژولیت» عاشق‌پیشه‌بود.

«ژولیت» دریکی ازنامه‌هایش به هوگو ، علت اصرارخود را در مکاتبات روزانه چنین شرح میدهد :

«ویکتور عزیز
با اینکه امروز در تمام ساعتهای روز باهم بودیم ، باز نمیتوانم از نوشتن این نامه خودداری کنم . زیرا آنچه در اینجا میخوانی با آنچه هنگام دیدار من‌اززبانم میشنوی، خیلی تفاوت‌دارد. در آنجا قیافه ظاهری و سیمای سطحی‌من دربرابرت نمایان میشود ولی در این نامه روح‌حقیقی مرا منعکس می‌بینی و به اسرار قلب پر شورم - که بخاطر تو می‌تپد - پی میبری .»

ویکتورهوگو و معشوقه‌اش ، برای هم ۱۲ کیلومتر نامه عاشقانه نوشتند

پستچی های قدیمی ، معادل پول خونشان دستمزد می‌گرفتند !

اگر گفتید چرا نامه‌های شما دیر میرسد؟ به‌این سئوال، متخصصان پستی برای شما جواب داده‌اند

عشق «کاغذی» بالزاك

قهرمان دیگر تاریخ نامه های عاشقانه ، «اونوره‌دوبالزاک » است که فقط بوسیله مکاتبه‌و با قدرت قلم یک کنتس زیبای لهستانی را فریفته خودساخت.

کنتس «ئولین هانسکا» زن اشرافزاده لهستانی در سال ۱۸۳۸ نامه‌ای برای بالزاک نوشت و آثار وی را مورد تحسین قرار داد . این نامه مکاتبه‌یی طولانی و منظم را بین کنتس لهستانی ونویسنده فرانسوی در پی آورد. این دو بی‌آنکه حتی‌یک نظریکدیگر را دیده باشند ، از فرسنگها فاصله دلباخته هم شدند . این عشق کاغذی دوازده سال تمام بطول انجامید و بالزاک آنقدر صبر کردتاشوهرپیرمعشوقه‌اش درگذشت و با اینکه در این هنگام هردو - هم بالزاک و هم «ئولین» - پیر و شکسته شده بودند ، تصمیم به ازدواج گرفتند . از همین‌رو بالزاک به روسیه رفت و با معشوقه کهنسال خود - علیرغم آنکه زن لهستانی تا مدتی زیر بار نمیرفت و میترسید که مبادا انگیزه بالزاک عیاش و خراج

بقیه در صفحه ۲۲

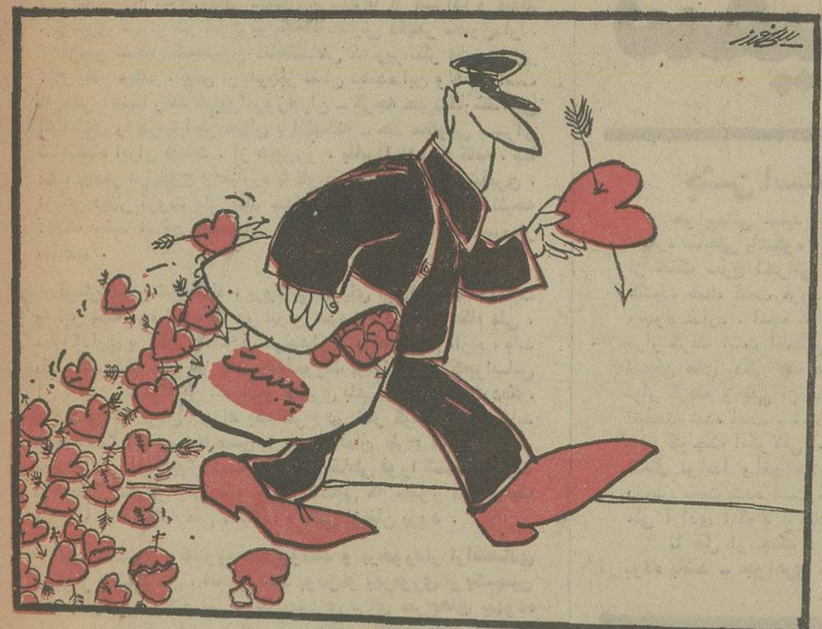

چاپار درقرن بیستم

هنوز هم در دهکده های ایران قاصدهائی هستند که وظیفه دارند نامه‌ها، پیغامها و اشیاء دهنشینان را - بشیوه چاپارهای داریوش بزرگ: اولین نامه بران تاریخ جهان - به نزدیکانشان که در شهرها ودردهکده های دیگر زندگی میکنند برسانند. این قاصدها بادریافت پول مختصری از مردم حداقل ماهی یکبار به شهری‌که نزدیکان مردم آن دهکده درآن زندگی میکنند میروند و کالاهائی برایشان از ده میبرند و همچنین برای دهنشینان کالاهایی از فامیل های شهریشان بارمغان می‌آورند .

میرزاعلی قاصد یک دهکده در آذربایجان است. او بیشتر از ۴۰ سال است که هرماه به تهران می‌آید وپیامها، نامه‌ها وکالاهای روستائیان را به‌تهران برای فامیل هایشان می‌آورد ودر مقابل اشیایی از شهر برای آنها میبرد .

او از دهکده بااسب به‌شهرستان می‌آید واز آنجا بااتوبوس عازم تهران میشود. خانه میرزاعلی شبی‌که فردایش عازم تهران است مرتب پروخالی میشود . مادری برای پسرش پیغامی دارد پیرمردی برای‌نوه‌هایش در شهر نان «فتیر» - نان دهاتی - میفرستد و تازه عروسی چادر توری از شوهرش در تهران میخواهد ومیرزا علی تمام پیغام ها را در ذهنش نگه میدارد و همراه خورجینی از خوراکی ونامه به شهر میرود وبه تک تک خانه‌ها سرمیزند ونامه‌ها وچیزها را میدهد و پیغامها را بازگو میکند وجالب اینجاست که اصرار هم میکند که مثلا چادر توری تازه عروس دهاتی تهیه شود، تااو موقع برگشت به دهکده تحفه‌یی برایش داشته‌باشد. وباز وقتی به دهکده برمیگردد، ذهنش پراز پیغام است وخورجینش پراز اشیاء ونامه‌ها. وباز شبی‌که او برگردد خانه‌اش پراز دهاتی‌ها میشود که سراغ خبری از شهر آمده‌اند. او درمقابل اینهمه خوبی پول‌مختصری هم از گیرنده و هم از فرستنده میگیرد و بهمان هم قانع است .

دریای نامه -

پستخانه هرروز با دریایی‌نامه روبروست . درحالی که به هرچهار هزارتهرانی فقط یک پستچی میرسد

مجله جوانان دوشنبه‌ها منتشر میشود

رازموفقیت

در صفحه ۳۰

خجسته مولود مسعود حضرت علی بن موسی الرضا علیه آلاف التحیة والثناء
را بعموم شیعیان جهان تهنیت میگوید .
صندوق پس انداز بانک ملی ایران

بانک بین المللی ایران
که به‌یمن زادروز امام رضا(ع)
در ۲۴ آبان آغاز بکار میکند
این فرخنده روز را به‌هم میهنان عزیز تبریك میگوید
خیابان پهلوی - خیابان دمشق پلاك ۴
تلفن ۶ - ۶۶۸۹۷۵ و ۹ - ۶۶۸۲۷۶

آژانس جهانگردی مهاجری وشرکاء
برنامه مسافرتهای دسته جمعی به نقاط مختلف جهان را بدوستداران خود تقدیم مینماید

نام تور	مسیر تور	تاریخ حرکت	قیمت
لندن تور	۱۰ روز اقامت در لندن در هتل درجه ۱ با صبحانه ساده	روزهای جمعه هر هفته	۴۶۸۰۰ ریال
تورلندن، پاریس	۱۳ روز اقامت در لندن و پاریس در هتل درجه ۱ با صبحانه ساده	روزهای جمعه هر هفته	۵۲۹۰۰ ریال
تورلندن، پاریس، رم	۱۸ روز اقامت درلندن، پاریس ورم در هتل درجه۱با صبحانه ساده	روزهای جمعه هر هفته	۵۸۹۰۰ ریال
تورامریکای‌شمالی ۲۱ روزه	بازدید از شهرهای نیویورک، میامی، هوستون، لوس آنجلس، لاس و گاس، سانفرانسیسکو و لندن شامل‌صبحانه‌کامل و ناهار	۴ و ۱۸ آذر ۲، ۶ و ۳۰ دی ۱۴ و ۲۸ بهمن. ۱۲ و ۲۶ اسفند	۱۲۹۰۰۰ ریال
تورامریکای‌جنوبی ۲۷ روزه	بازدید از ریودوژانیرو - سائوپالو، آبشار ایگواسو، بوئنوس آیرس، لیما، مکزیکوسیتی، آکاپولکو. شامل صبحانه کامل و ناهار	۴ آذر، ۷ بهمن و ۲۶ اسفند	۱۵۶۰۰۰ ریال
تورافریقای‌جنوبی ۲۴ روزه	بازدید از ژوهانسبورگ، کیپ تاون، تایروبی، سرنگتی، گرونگورو، مانیارا)، تری تا پس فاهره وبیروت شامل صبحانه کامل و ناهار	۳۰ دیماه. ۲۵ و ۲۷ اسفند	۱۰۹۶۰۰ ریال
تورفوجی‌یاما ۲۲ روزه	بازدید از بانکوک، سنگاپور، توکیو، ازاکا، سئول و هنگ کنگ شامل صبحانه کامل و ناهار	۶ و ۲۷ آذر ۸ بهمن. ۷ و ۲۱ اسفند	۱۱۵۰۰۰ ریال
تور دور دنیا ۳۷ روزه	بازدید از بانکوک، هنگ کنگ، توکیو، هونولولو، سان‌فرانسیسکو، لاس‌وگاس، لوس آنجلس، واشنگتن، نیویورک، شامل صبحانه کامل‌ناهار	۲۰ آذر، ۲۵ دی. ۲۳ بهمن	۱۹۹۸۰۰ ریال

برای دریافت برنامه کامل تور های تابستانی به آژانس جهانگردی مهاجری وشرکاء
خیابان ویلاشماره ۳ تلفنهای : ۸۲۵۰۵۲-۸۲۴۰۷۴-۸۳۱۰۸۱ یا آژانس مسافرتی خودتان مراجعه فرمایند.
آژانس جهانگردی مهاجری وشرکاء درایام هفته همه روزه از ساعت ۸ صبح تا ۸ بعداز ظهر جهت فروش بلیط مسافرت های داخلی وتمام نقاط جهان باز است .

از امشب در
سینماب.ب
ژان سورل
سیمونتا استفانلی
آنیتا استرینبرگ
در فیلم سینماسکوپ و رنگی
انجلا

از امشب در
سینما بولوار
شاهکار جاویدان قرن بیستم
مترو گلدوین مایر تقدیم میکند: فیلم از: فرانکلین شافنر
رازگیهان

سئانسها ۱۱ صبح ۳۰ر۱- ۴- ۳۰ر۶- ۱۵ر۹ بعدازظهر

مقالات سیاسی

سرمقاله

کمیسیون شاهنشاهی

بدنبال نتایج درخشان و دور از انتظاری که اصل چهاردهم انقلاب شاه و ملت در راه پیکار با گرانفروشی به‌همراه آورد ، بنابر فرمان اخیر شاهانه که دیروز به نخست وزیر ابلاغ شد، یک کمیسیون شاهنشاهی تشکیل می‌یابد تا از اسراف و تبذیر جلوگیری کند و در خرج بودجه ، نظارتی دقیقتر معمول‌دارد.

فرمان تشکیل کمیسیون شاهنشاهی که زیر نظر نخست‌وزیر آغاز بکار میکند ، بیش از هرچیز نشان دهنده این واقعیت است که حتی آهنگ رشد سریع‌امروزایران ـ گرچه حیرت‌کارشناسان اقتصادی را درسراسر جهان برانگیخته ـ حد مطلوبی برای شاهنشاه ایران نیست . از همین‌رو ، بنابر اراده ملوکانه ، با دقت بیشتر در خرج و مبارزه با کوچکترین اسراف و تبذیری ، از هر دینار ثروت ملی باید حداکثر بهره را برد و در نتیجه آهنگ رشد سریع اقتصادی را از آنچه هست نیز سریعتر ساخت .

فرمان اخیر شاهنشاه ، بروشنی گویای اراده ملوکانه نسبت به این نکته مهم است که در ایران امروز ، در کنار نظام ملی ، نظام اداری و نظام اقتصادی درخشان و پرثمری که داریم ، باید یک نظام دقیق مالی نیز بااین هدف‌بزرگ برقرار شود که‌براساس آن ، جای کوچکترین اسراف‌و تبذیری باقی‌نماند بعبارت دیگر، بودجه‌یی که برای اجراء یک طرح در نظر گرفته شده ، باید تمام وکمال و بوجه‌احسن ، خرج همان طرح گردد و اگر موردی غیر ازین پیش آمد، مسئولان خاطی فورا شناخته شوند تا احتمال تکرار اسراف و تبذیر کسانی که مامور اجراء یک طرح یا یک برنامه ملی شده‌اند ، بکلی ازمیان برود .

ایران امروز ، کشوریست ثروتمند و برخوردار ازاقتصادی استوار و شکوفان ، اما ثروتمند بودن و بهره‌وری از یکچنین اقتصادی ، هیچگاه نمی‌تواند جوازی برای خرج‌های بیهوده باشد . در ایران امروز که برای حفظ سلامت اقتصادی و جلوگیری از اجحاف فروشندگان کالاهای گوناگون ـ ولو این اجحاف چند ریال بیشتر نباشد ـ بشدت مبارزه شده و میشود ، دیگر جایی برای اسراف و تبذیر نمی‌تواند باشد. وقتی درایران امروز ، یک خریدار درمقابل فی‌المثل ده ریالی که می‌پردازد ، کالایی دقیقا بارزش معادل ده ریال دریافت میدارد ، چگونه میتوان انتظار داشت که یکصد میلیون ریال بودجه برای‌طرحی در نظر گرفته شود که همان طرح را با نظارت دقیقتر میتوان با نود یا هشتاد میلیون ریال و یا کمتر اجراء کرد .

بنابرین فرمان اخیر شاهانه ، بیگمان یکی از مهمترین نتایج اقتصادی را برای ایران ببار خواهد آورد ، نتایجی که آثار آن فورا ظاهر میشود و زیربنای اقتصاد ملی ما را استوارتر می‌سازد .

تفسیر سیاسی

بحران درافریقا

برچیده شدن بساط استعمار امروز در لواندا و فردا درالمیون در افریقا بوی باروت میدهد .

در آنگولا «جنبش خلق برای آزادی انگولا» ـ مپلا ـ برهبری «اگیستینوتو» حتی قبل از اعلام استقلال کشور با پشتیبانی شوروی باجبهه ملی آزادی بخش، «فنلا» ومتحد آن «اونیتا» که‌از پشتیبانی و کمک مشترک آمریکا و جمهوری خلق چین برخوردارند بمبارزه برخاسته بود. مسکو بمژثیر اخطار میکند که اجازه نخواهد دادباکمک «جبهه آزادی بخش‌ملی» در آنگولا دست به توطئه بزنند.

پکن نیز بنوبه خود اقدامات خیانتکارانه تجدید نظرطلبان رادر این قسمت از جهان محکوم کرده به زئیر وعده کمک‌های بی‌قید و شرط» میدهد .

آفریقای جنوبی نیز اجازه میدهد سلاحهائی که از خارج‌فرستاده میشود از راه این کشور به‌«فنلا» و«اونیتا» تحویل داده شود و درعین حال عده‌ای از مربیان نظامی خود را به آنگولا بفرستد. بدینسان ظاهرا مبارزه‌ای که در آنگولا درگرفته جنبه مبارزه‌ایدئو لوژیکی» بخود گرفته در حالیکه منابع عظیم ثروتهای طبیعی آنگولا بیش از هرچیز توجه سازمانهای سیاسی و پشتیبانان خارجی آنهارا بخود جلب کرده است.

بااعلام استقلال آنگولا تغییرات زیادی در صحنه‌شطرنج‌سیاست جهان روی داده وجبهه‌گیری دولتهای بزرگ و کوچک در برابر کشور جدید موازنه سیاسی را در این قسمت از جهان برهم زده‌و مناسبات اوگاندا و شوروی را بحال تعلیق درآورده است.

آینده صحرای غربی که باحتمال زیاد بزودی از نیروهای اسپانیا تخلیه خواهد شد روشن‌تر از وضع آنگولا نیست.

درست است که «راه‌پیمائی سبز» تاکنون نتیجه‌ای ببارنیاورده ولی باز سرگرفته شدن مذاکرات سیاسی مغرب واسپانیا ممکن‌است این مساله وارد مسیر تازه‌ای بشود.

از سوی دیگر خوان کارلوس نیز با مهارت زیاد در این‌بازی وارد شد.

دیدار ناگهانی وی از نیروهای اسپانیائی در جبهه صحرای غربی یک اقدام ماهرانه ومناسب بود.

پس از این دیدار بود که در رباط ومادرید دیپلماتها مخفیانه جزئیات یک «سناریو» را باتوافق موریتانی برای رهائی از وضعی‌که پیش‌آمده بود فراهم میکردند.

در این میان الجزایر با ناراحتی مراقب فعالیت‌های رباط و مادرید بود که از یکسو به‌آن اجازه ندادند پنجره‌ای بسوی اقیانوس اطلس بدست بیاورد واز سوی دیگر در بهره‌برداری از منابع عظیم فسفات صحرای غربی شرکت کند.

دراینجا نیز مانند آنگولا واشنگتن و مسکو با کمک یک کشور ثالث دربازی شرکت میکنند باین ترتیب که امریکا از مغرب و شوروی از الجزایر پشتیبانی میکنند در صحرای غربی نیز مانند آنگولا هیچ یک از مشکلات ومسائل موجود حل نشده است.

از: نیوزویک

گزارش از مقر فرماندهی جبهه‌ملی آزادی آنگولا

فنلا، تنها امید سفید پوستان آنگولا است

سفید پوستان

عکس های «هولدن‌روبرتو» رهبر جبهه ملی‌آزادی آنگولا بر تمام درو دیوار های شهر به چشم میخورد. وی مردی است که در دوران ۱۳ ساله جنگ استقلال طلبان آنگولا بر ضد استعمارگران پرتغالی مهمترین‌نقش رهبری کننده را ایفا کرده است .

گرچه مقر ستاد « هولدن روبرتو» در «آمبریز» قرار دارد وی ندرتا بیش از هر چهار شب یک باردر اینجا بسر میبرد . بیشتر وقت او در جبهه نبرد جنوب سپری میشود ودر آنجاست که سوار براتومبیل‌پژوی ۴۰۴ خود عملیات رزمی سپاهیان فنلا را رهبری میکند.

هم در جبهه و هم در «آمبریز» « هولدن روبرتو» برای ملقمه شگرف عناصر رنگارنگی که بصورت نیرو های نظامی در زیر پرچم فنلا قرار گرفته‌اند صاحب چهره پدرانه‌ای است و این تلقی تنها به سیاه پوستان بومی اختصاص ندارد .

ریاست ستاد ارتشی را که «هولدن‌روبرتو» رهبر والهام بخش آن است سرهنگی سفید پوست بر عهده دارد که « سانتوس‌کاسترو» نامیده میشود . روبرتو به ازای احترامی که بیروان سیاه پوست‌و هم پیمان های سفید پوست و فنلا برایش قایلند وعده داده است که اگر در راس حکومت مستقل آنگولا قرار گیرد باسفید پوستان این سرزمین نیز به عنوان « هموطنان درجه اول» رفتار خواهد کرد .

نگارنده مقاله حاضر شاید بهمین دلیل بود که از یک سفید پوست در آمبریز شنید که ما سفیدپوستان ساکن آنگولا به این نتیجه رسیده‌ایم که اگر قرار باشد در این سرزمین باقی بمانیم سرزمینی که بهر حال آن‌را به چشم تنها وطن خود نگاه میکنیم ـ باید تحت قیادت دولتی قرار گیریم که « هولدن‌روبرتو» در راس آن‌قرار داشته باشد . چون او تنها امید نجات سفید پوستان وارو پائیانی است که از نسل ها پیش در آنگولا بسر برده‌اند .

جشن استقلال در لواندا

هواپیمائی سفید از نوع «فوکرفرندشیپ» برفراز منظره ساحلی باشکوه آفریقائی ظاهر میشودو برنواری از خاک سرخ اخرائی که به موازات اقیانوس اطلس کشیده شده است فرود میاید . در اینجا برج کنترلی وجود ندارد . آنچه که به جای‌برج کنترل مورداستفاده قرار گرفته است اطاقکی است که تعدادی « صندلی» از نشیمن های یدکی یک هواپیمای دیگر «فوکر» در آن قرار گرفته و تلی از مسلسل های خودکار در اطاقک انباشته شده است . شهری که درآن قرار داریم«آمبریز» شهر کوچک آنگولائی است که تقریبا در ۱۰۰کیلومتری شمال لواندا واقع شده و نیاز هاو مقتضیات جنگ داخلی باعث شده است که به مقر ستاد فرماندهی جبهه ملی آزادی آنگولا (فنلا) تبدیل شود .

تا قبل از جنگ « آمبریز» باید جواهری ساحلی بوده باشد ـ جواهری که مانند یک نگین گرانبها از یکطرف به ساحل میرسد و از طرف دیگر نوار پهنی‌از تخته سنگ های شوره بسته و تعدادی ساختمان آن را در کنار گرفته است .

خوکچه های سیاه ـ زیر درختان نخل ـ در سه خیابان اصلی شهر میلولند ـ صرف نظر از قلعه‌ای که در دوران حکومت استعماری بنا شده و در منتهی‌الیه جنوبی شهر قرار دارد ـ صف های رنگ باخته آبی و بنفشی سر در های عمارات چنان منظره‌ای بوجود آورده‌اند که گویی تمام « آمبریز» را همچون‌مجموعه‌ای یکپارچه از «آلانتاجوی» پرتغال کنده‌اند و به اینجا ـ در آنگولا ـ آورده‌اند . اما اکنون علائم جنگ درهمه جا به چشم میخورد . ستون های سپاهیان فنلا در خیابان ها رژه میروند . درقلعه‌قدیمی اسکادرانی اززره پوش های ساخت فرانسه از مارک « پانهارد» مستقر شده است . کارگاهی که در همان نزدیکی قرار دارد به تعمیرگاه خودروهائی تبدیل شده است که در جریان جنگ بیرحمانه داخلی در جبهه جنوب از کارافتاده‌اند.

در آسمان صدای نشانه خطا ناپذیری را میتوان شنید که به شنونده میگوید که آمبریز نقطه انتهایی دریافت تدارکات حیاتی برای جبهه ملی آزادی آنگولا در زمان جنگ است ـ هواپیماها با غرشی وقعه ناپذیر و در حالیکه از ارتفاع کم از آسمان شهر عبور میکنند ـ یکی پس از دیگری از راه میرسند تا توپ هاو تفنگ‌ها و مهمات و سوخت و تدارکات پزشکی و موادغذائی را به «فنلا» تحویل دهند .

علیرغم کاری که از طریق پل هوائی صورت می گیرد ـ باز هم کمبود های گوناگون در شهر وجود دارد . در ساعات روشن روز تعداد انگشت شماری از مغازه ها هنوز هم دایر است .

اداره یکی از این مغازه ها را مردی پرتغالی بر عهده دارد که محل کاروی در گذشته زمانی به شعبه بانک اعتبارات پرتغال اختصاص داشته است . تمام اجناسی که این مرد برای فروختن دارد عبارت است از موجودی کاهنده‌ای از ساردین های اسپانیائی و قوطی های حاوی کمپوت سیب و پوشاک اطفال شیر خوار و کفش و معدودی کیسه های آرد ـ یا برنج ویا شکر است .وقتی‌که دروپنجره‌ای شکسته شود همچنان که پنجره های تالار اجتماعات و نیایش فنلا به این سرنوشت دچار شده است ـ هیچ وسیله‌ای برای تعمیر یا عوض کردن وجود ندارد و در نتیجه بارانی که بدرون میریزد میز و صندلی‌ها و کف‌ها را میجود و تباه می کند . در ساعات شب قسمت عمده شهر در تاریکی فرو میرود چون لازم است در مصرف برق تا آنجا که ممکن است صرفه‌جویی شود .

عرضه بنزین از تمام کالاهای دیگر کمیاب‌تراست. تعداد اتومبیل های سواری که در حیاط هاو پارکینگ ها متوقف شده‌اند بهیچوجه اندک نیست اما درخیابان ها فقط تعداد انگشت شماری از اتومبیل ها را میتوان مشاهده کرد . یک مقام «فنلا» به نگارنده این گزارش اظهار میداشت که در «آمبریز» همه چیز جیره بندی است ولی بهر تقدیر امور میگذرد .

جنبش خلق برای آزادی آنگولا که شهر«لواندا» پایتخت آنگولا و چند ایالت دیگر را تحت کنترل دارد مراسم استقلال کشور را با جشن های بزرگی برپا کرد ، عکس گروهی از افراد شبه نظامی وابسته به‌این نهضت را نشان می دهد که ساطورهای خودرا بعلامت پیروزی بلند کرده‌اند و در خیابان های «لواندا» رژه میروند .
عکس رادیوئی آسوشیتدپرس

اسوشیتدپرس

نتایج قطع کمکهای امریکا به‌سازمان ملل

اگر آمریکا که از قطعنامه اخیر مجمع عمومی سازمان‌ملل و فتوای آن‌دایر براینکه صهیونیسم ونژادپرستی هردو سرو ته یک کرباسند به خشم آمده است ـ بدون موافقت سازمان ملل متحد از کمک مالی خود به‌این سازمان‌جهانی بکاهد چه‌پیش خواهد آمد؟

در صورتیکه آمریکا چنین کند بجرگه ممالکی نظیراتحاد شوروی و آفریقای جنوبی و ۱۶ کشور دیگر خواهدپیوست که درگذشته از پرداخت تعهداتشان بسازمان ملل بدلایل گوناگون امتناع‌کرده‌اند. بدیهی است که حق رای‌آمریکا در مجمع عمومی سازمان ملل‌ـ در صورتیکه قرار باشد بطور جدی مورد تهدید قرار گیرد‌ـ لااقل تا دوسال دیگر با چنین خطری روبرو نخواهد شد . اما مقامات سازمان ملل‌اعلام کرده‌اند که حتی درصورتیکه تنها مقدار ناچیزی از کمکهای مالی آمریکا کاسته شود ـ این سازمان جهانی با دشواریهای‌بزرگ روبروخواهد شد چون آمریکا بزرگترین کشور کمک کننده به بودجه عادی سازمان ملل وبودجه‌های اغلب آژانسهای تخصصی این سازمان است.

بودجه عادی سازمان ملل‌در سال جاری ۳۲۵ میلیون دلار است که بیش از ۲۵ درصدار آن را آمریکا بتنهائی تعهد کرده است. درصد کمک‌آمریکا به سازمان ملل که براساس برآمد ملی ایالات متحده برآورد و تعیین میشود هنگامیکه اجلاس سالانه مجمع عمومی برای سال ۱۹۷۲تشکیل میشد نیز چند درصدی کاهش یافته بود . تا تشکیل اجلاسیه ۱۹۷۶ مجمع عمومی‌قرار است طرح جدیدی برای بودجه این سازمان بمرای گذاشته شود.

ماده ۱۹ منشور ملل متحد میگوید : هرکشوری که‌میزان دیون ناشی از تعهداتش‌درقبال سازمان ملل به‌اندازه حقوق عضویتی که بایدظرف دو سال پرداخت کند افزایش یابد ، حقرای خود را در مجمع عمومی از دست خواهد داد. براساس بودجه‌ای که برای سال مالی ۱۹۷۶ ـ ۱۹۷۷ سازمان ملل پیشنهاد شده‌است آمریکا خواهد توانست قبل از آنکه حق رای خود را در مجمع عمومی بمخاطره اندازد ۱۸٤ میلیون دلار بابت‌مطالبات وپاییش پرداختهای خود به سازمان ملل ـ از این سازمان دریافت و یا دست کم مطالبه کند.

ماده ۱۹ منشور ملل متحد درگذشته یکبار هنگامیکه مطرح گردید و برای نکوهیدن‌رفتار برخی از ممالک مورداستفاده قرار گرفت چنان دردسرهای بزرگی بوجود آورد که کار مجمع عمومی را در ۱۹٦٤ـ۵ تقریبا تا یک سال فلج کرد.در آن تاریخ آمریکا چون و چرا کرد که شوروی و متحدانش باید حقرای خود را درمجمع عمومی از دست بدهند. چون حاضر نشده‌اندکه تعهدات‌خود را برای کمک به‌بودجه‌های عملیات سازمان ملل در کنگو و خاورمیانه پرداخت کنند. در همان تاریخ فرانسه نیزبخاطر اینکه از پرداخت سهم خوددر بودجه عملیات حفظ صلح در کنگو امتناع میکرد ملامت آمریکائیان قرار گرفت. اتحاد شوروی ٦۲ میلیون‌دلار و فرانسه ۱۷٫٦ میلیون دلار بابت تعهداتی که برای کمک بتامین بودجه‌های عملیات سازمان ملل در کنگو و خاورمیانه داشتند بدهکارشده بودند .

در ۱۹٦۵ آمریکا یکبار اعتراف کرده بود که ماده ۱۹ منشور ملل متحد نمیتواندبرای استیفا واعاده هیچ نوع حقی مورد استناد قرار گیرد چون تعداد ممالکی که از این ماده پشتیبانی میکنند کافی نیست.

آرتوی‌گلدبرگ که در آن زمان نماینده آمریکا درسازمان ملل بشمار میرفت اعلام کرد که کشور وی بوظایف و مسئولیتهائی که از جنبه مالی در قبال سازمان ملل دارد وفادار خواهد ماند . بااینحال حتی گلدبرگ نیز اخطار کرده بود که آمریکا این حق رابرای خود محفوظ خواهد دانست که خواستار سلب حقوق رای شوروی و فرانسه گردد ویا حمایت خود را از عملیات آینده سازمان ملل دریغ کند

بیروت، شهر ارواح شده‌است

گزارش از بیروت
از: روزالیوسف

چندین هزار نفر از مردم لبنان یکباره بین‌المللی را طی میکنند تابه دمشق برسندو به عده‌ای که در حدود ۲۵ هزار نفر هستند و قبلا به دمشق پناهنده شده بودند به پیوندند . معلمان‌هم سوار هواپیما میشوند وراهی اروپا وآمریکای لاتین وآفریقای‌غربی میشوند .

بیروت بصورت شهر اشباح درآمده و افراد زنده هرچه سریعتر از برابر مرگی‌که آنها راتعقیب میکند فرار می نمایند.

این تحول ناگهانی در احساسات مردم ازشب یکشنبه نوزدهم اکتبر آغاز شد ، شبی که آنرا « شب وحشت » و«شب‌نگرانی دربیروت » و « بیروت منفجر میشود » نامیدند .

اهمیت وقایع آن شب بدان جهت است که پس ازآتش‌بسی که در حدود چهار روز طول کشید بوقوع پیوست.در مدت‌آتش‌بس مردم اظهار خوشبینی میکردندزیرازدوخورد بجز تیراندازیهای پراکنده از تفنگ ومسلسل سبک متوقف شده بود . رادیوهم اخبار گشایش مدارس و یا تاریخ گشایش آنهارا اعلام میکرد .

بعضی از بانکهاهم درهای خود را گشودند تامردم مقادیری پول برای امرار معاش دریافت دارند . عده‌زیادی ازکارمندان دربناه زره‌پوشهای ماموران امنیتی حقوق خود را دریافت داشتند . زیرا گروهی از آنان نتوانسته بودند از دوماه پیش تاکنون حقوقی دریافت کنند .

مردم هم علیرغم بسته بودن مغازه‌ها به خیابانها آمد و رفت میکردند . عده‌ای ازآنهاهم به سواحل دریا ویا کوهستان رفتند .

بحران نان‌هم تخفیف یافت زیراگارخانه های آرد توانسته بودند سهمیه نانوائی‌هارا در پرتو نگهبانی زره‌پوشهای ماموران‌امنیتی توزیع کنند و بدین ترتیب بیروت تعطیلات یکشنبه را باشادمانی زیاد که نظیرش از آغاز نبردها در آوریل گذشته دیده نشده بود شروع کرد . مردم باین فکر افتادند که کارهای عادی خود را از روز دوشنبه که آغاز هفته است از سرگیرند ولی ناگهان همه چیز عوض شد.

از ساعت هفت بعدازظهر تیراندازی در محور « النصاره ـ التابعه » ، قبل از ساعت ممنوعیت رفت و آمد که ساعت هشت بعداز ظهر بود ، شروع شد.

تیراندازی بانفنگهای خودکار صورت گرفت و درساعت نه بعدازظهر صدای‌انفجار های سنگین در مصیطبه و در حوالی‌اشرفیه شنیده شد.

این تیراندازیهای خفیف بهمین منوال‌تا یکساعت قبل ازنیمه شب ادامه داشت و درآن هنگام وحشت‌آغاز گشت . صدها صدای انفجار شدید درشهر طنین‌افکند آنرا تکان داد ، دهها قبضه توپخانه بدون‌انقطاع فعالیت داشت و صدها مسلسل کالیبر۵۰۰ میلیمتر (بابرد نه کیلومتر) گلوله های گداخته خود را پرتاب میکرد و موشکهای انواع مختلف درهمه‌جا فرود می آمد .مردم باباماده‌ای مملو از وحشت و نگرانی‌ازخواب بیدار شدند (البته اگر بخواب رفته بودند) وبازهم این پرسش قدیمی مطرح شد :

ـ بازچه میخواهند ؟

بخیابان بریزید

درشامگاه همان روز (دوشنبه) مفتی مذهب جعفری « شیخ‌قبلان»ازپشت‌میکروفون رادیو بیروت پیامی به هموطنان فرستاد و گفت :

« هموطنان ، به خیابانها بریزید وافراد مسلح را طرد کنید . با همسران وفرزندان وزنان‌وبیماران خویش به‌خیابانها بریزید ودر آنجا بمانید تا آخرین فرد مسلح آنجا را ترک گوید .»

سپس فریاد زد :

« این افراد مسلح‌چه میخواهند.کودکان درکنار خانواده های خود کشته میشوند و زنان ناقص العضو میشوند و بیگناهان شب و روز در معرض نابودی و مرگ قرارمیگیرند. آنها چه میخواهند ؟ هموطنان به‌خیابانها بریزید . عجله‌کنید ».

ولی خیابانها همچنان خالی‌ماندووحشت زایدالوصفی بر مردم حکمفرما گردید و تنها صدای انفجار بمب‌ها و گلوله‌ها بود که خیابانها را پرمیکرد . آنگونه که گفته شد، فالانژیستها این دور از نبرد رابدان جهت شروع کردند تا از «کمیته گفتگو » خارج شوند .

تااین لحظه خیابانهای بیروت بعلت‌کمین کردن بعضی از افراد مسلح خطرناک و نا امن میباشد .

مناطق خطرناک‌عبارت‌ازخیابانهای‌بشاره الخوری ورياض‌الصلح والنبعه و الناصره و الخندق والشياح وزقاق‌البلاط وسن‌الفيل و بلوار نهرو خیابانهای سودیکو وسامی‌الصلح والمصیطبه و همچنین منطقه اشرفیه و تمام دروازه های بیروت واین مناطق بالغ برنیمی از پایتخت لبنان میباشد .

ودراین حال بود که موج هجرت از بیروت آغاز شد.

هجرت به طرق مختلف ، کمپانیهای خارجی دفاتر خود را تعطیل و آن را بدمشق یاعمان منتقل میکردند .

بانکهای خارجی هم تعطیل وموجودی خود رابه خارج منتقل میکردند . ارزش‌دلار هم بانگیزه کثرت تقاضای آن‌توسط فراریان افزایش یافت . ارزش لیره لبنانی‌هم درمقابل لیره سوریه کاهش شدیدی پیداکرد .اخباری که خبرگزاریهای خارجی در مورد شیوع تیفوس و وبادربیروت مخابره میکردند انعکاس شدید یافت .

دنباله دارد

...وسایگون سقوط کرد

نوشته : پل دریفوس
ترجمه : حسین مهری

۳۴

رفیق سرهنگ تمام

رادیو ،فهرست نام اعضای «کمیته نظامی‌اداره شهرسایگون جیادین» را که به تازگی به کار پرداخته است ،به دست میدهد . این‌کمیته یک رئیس‌دارد، پنج نایب رئیس که یکی‌شان مسئول دفاع‌است وپنج عضو که‌یکی‌شان‌معاون وزارت اقتصاد است . رئیس کمیته سرهنگ تمام «تران‌وان‌ترا»ست او را دوسال پیش دیدم ، زمانی که ریاست هیات نمایندگی ویت‌کنگ رادرکمیسیون نظامی که براثر موافقت نامه پاریس تشکیل شده بود ، برعهده داشت در پنجاه وهفت سالگی ، این مرد«آنامی» یکی ازبرجسته ترین چهره‌های جنگ هندوچین است . او در سال ۱۹٤٦ دبیرسیاسی وفرمانده نظامی ویت‌مین درسایگون بود . درسال ۱۹۵٤ پس‌از نبرد «دین‌بین‌فو» برای تکمیل دوره آموزشی‌اش رهسپار هانوی شد. در جنگ دوم هندوچین ، جنگ‌امریکائیان، او را درسمت معاونت سرفرماندهی‌در ویت نام جنوبی دیدیم ، درسال ۱۹٦۸ او را گرم سازمان دهی تعرض «تت» دیدیم.سرانجام از«آن‌لوک»سردرآورد ـ درآنجا«کرون‌پرینز»این «وردن» آسیائی بود . مختصر ،او از سه‌دهه پیش‌یکی از بازیگران است احتمالا مرد شماره سه پایگاه (سلسله مراتب» نظامی‌است پس‌از «جیاپ» که میگویند دچارسرطان شده است وبه خاطر آن در مسکو تحت درمان قرارگرفته است ، وپس‌از ژنرال «وان‌تین‌دونگ» ۵۷ ساله ،رئیس ستاد ارتش خلق ویت نام شمالی از ۱۹۵۳ .

گفت و شنود بایك نگهبان

ساعت ده شب کنارکافه بود !

ـ سرباز در این دل شب ،با تفنگ چینی و نارنجک های آمریکائی‌ات آنجا چه‌میکنی ؟

ـ ازچادرها حفاظت میکنم .

ـ اما حفاظت دیگر لزومی ندارد.

ـ به من‌گفته‌اند باید ازشهر درمقابل آدمک های دارودسته آمریکای‌ـ«تیو»یی دفاع کرد .

ـ این درست است ، هرشب این را از برنامه های رادیو «جیای‌فونگ» شنیده‌ام اماآدمک هائی که تومیگویی، ناپدید شده‌اند و آمریکائی هارفته‌اند.

ـ به من گفته‌اند ازچهار راه‌حفاظت کنم و من ازچهارراه حفاظت میکنم.

ـ سرباز خیلی‌وقت است‌که‌ازخانه‌ات آمده‌یی ؟

ـ سه‌سال است .

ـ اهل کجائی ؟

ـ اهل‌دهکده‌یی‌کوچک نزدیک«هانوی»

ـ چند سال داری ؟

ـ بیست سال ،درست بیست سال

ـ ازسه‌سال‌پیش‌چندمرخصی‌داشته‌یی؟

ـ هیچ

ـ وچند نامه ازخانواده‌ات دریافت کرده‌یی ؟

ـ دونامه

ـ این خیلی کم است ،سرباز «

ـ آخرجنگ‌است،آقا...

جام تخت جمشید در روز بیست و ششم

پاس و پرسپولیس از هنگامه جنوب سر بلند باز میگردند؟

در تبریز ، جان تراکتور سازان به مویی بسته است !

فردا ، حتی اگر برف وباران ببارد و سردتر از سردترین روز زمستان‌هم باشد، طرفداران‌محدود ومعدوددوتیم‌آرارات‌وراه‌آهن‌آنراحس نمی کنند . فردا برای این دو تیم تهرانی که هنوزهم بدترین روزها را میگذرانند ، داغترین وحساس‌ترین دیدارها درپیش است .

آن هفته که آرارات باتنهاگل «ژان عنبرچیان » از راه‌آهن برد، امیدش به ماندن‌درجام‌بیشتر شد و بهمین دلیل اگر فردا ، زیر ساعت الکترونیکی‌جنوب‌امجدیه را ارمنی‌ها از همیشه بیشتر شلوغ کردند ، بیخود نیست ، این طرفداران پر تعصب و پرحرارت می‌آیند تا مگر از دیدار آرارات باهما ، امتیازی برای تیم خود برگیرند . شاید هما، آن تیمی نباشد که آرارات را نوایی‌برسد، اما این آرزو برای ارامنه‌غیرممکن همنیست ، زیراکه هما ، همین چند روزپیش ، یکشنبه عصر بود که یک امتیاز به تیم اصفهانی داد واگر همچون آن روز بدبیار باشد ودروازه‌ی آرارات راهم بدرستی نبیند واگر آرارات‌هم چنانکه در روز دیدار باراه‌آهن خونسرد و آرام بودند ، باقی بمانند ، بعید نیست که ارامنه به یک امتیاز نجات‌بخش دیگر دسترسی پیدا کنند و خود را از چنگ رقیب بیشتر برهانند (آرارات یکدیدار دیگرهم باهما دارد) .

رقابت دیرینه :

فردا راه‌آهن‌هم باملوان‌مسابقه دارد ، ملوانان که میهمان تیم پایتخت‌نشین‌اند در دیدار رفت ، درشهرخود دوگل زدند و یک گل خوردند ، اما وضع آنروزراه‌آهن ،بهتر ازاین بود که حالا هست . برای راه‌آهن که میخواهد خودرا از سقوط نجات دهد وبرای‌ملوان که پیش‌آهنگی تیمهای شهرستانی را دارد ، پیروزی دلچسب‌ترین پاداشی است که نصیب میبرند، شکست راه‌آهن ، بهرصورت ، این تیم را به سقوط نزدیکتر و وارامنه را شادتر میکند .

پرسپولیس عازم کارزارسختی میشود . تیم صدرنشین ، جدول رده‌بندی که از هم‌اکنون دست بر قهرمانی جام سوم دارد به جایی میرود که هیچگاه در آنجا آسوده نبوده است ، اهوازیها در یک رقابت دیرینه که باسرخپوشهای تهرانی دارند ، همیشه بازی‌خوبی درمقابل پرسپولیس داشته‌اند ، بیاد بیاوریم که پرسپولیس،حتی‌در روزهایی که به اوج پرمیکشید و فاصله‌ی خود را از رقیبانش زیاد میکرد ، درخانه‌ی خود مقابل اهواز بزحمت بایک گل برنده‌شد. فتاحی ، که ممکن است غیبت هفته‌ی پیشش بی دلیل هم نباشد، گل پیروزی تیم پرسپولیس را در دیدار رفت زد . حالا پرسپولیس به اهواز میرود و آن اشتها را برای پیروز شدن ندارد ، زیرا که این یک دیدارحیاتی‌برایش نیست. اما اهوازیها ، آنانکه تاج را در تهران (هفته‌پیش) به مساوی مجبور ساختند ، برای پیروزی میجنگند ، بهرحال هرچه باشد ، دراهواز ، دیدارداغ و شایدهمراه با حادثه‌ای خواهیم داشت .

حکم کمیته قضائی :

اگر پرسپولیس‌به‌جنوب میرود، تاج در تهران با اصفهانیها دیدار دارد ، سپاهان که دردیدار خانگی‌اش تاج را مغلوب کرد بتهران می آید تا بنمایاند که پیروزی‌اش برتاج بی دلیل نبوده است و تاج برعکس دیدار رفت ، برای جبران شکست بزمین می آید . از این دیدگاه ، دیدار این دوتیم هم دیدنی خواهد بود.

اما پاس ، تعقیب کننده‌ی‌دیگر پرسپولیس‌هم به آبادان میرود . درآنجا آبادانیها ، که سخت در پی بدست آوردن اعتبارگذشته‌اند، منتظر نشسته‌اند ، اما غیبت بشاگردی و رعدپور فعلیه (دروازه‌بان)هم برایشان گران‌تمام میشود . این دوکه بدلیل خشونت واهانت به رضا حیدری داور مسابقه باملوان ، و بحکم کمیته قضایی محکوم ومحروم شده‌اند ، درمقابل پاس بمیدان نمی‌آیند و همین امیدی است تا پاس رابه پیروزی بیشتر امیدوار سازد .

پاس که اینک باهما، در یک خانه و در همسایگی صدرنشین نشسته است . اگر بادست پر از آبادان نیاید ، بعید نیست که خانه‌ی دوم جدول رابه‌هماببسپارد. هما که در تهران‌باآرارات مسابقه میدهد ، برای این منظور ، اشتباهات روز دیدار با ذوب‌آهن را تکرار نخواهد کرد .

نجات از سقوط

تراکتورسازان که غمگین‌ترین تیم‌جام‌اند ، فردا در خانه‌شان ، حساسترین روز را میگذرانند . آنها نیز نوشداروی خود را از پیروزی برتیم برق شیرازمیجویند، برای آنان مرگ و حیات درجام به این پیروزی بسته است . اگر تراکتورسازان هردو امتیاز را از برق بگیرند ، بایک چشم‌بازتر بمسابقات دیگر پامیگذارند و این پیروزی شاید که تیم تبریزی را از سقوط حتمی نجات دهد .

برای بانک ملی ودارایی که فردا درتهران باهم روبرو میشوند و برای ابومسلم که به اصفهان میرود تا باذوب‌آهن دیدار کند ، مسئله‌ی حیاتی در میان نیست شاید برای‌دوتیم‌تهرانی بردیاباخت، از درآمد اندک امروز کمی‌بیشتر نصیبشان کند ، اما هیچیک از این دوتیم از شکست یا پیروزی سرنوشتی رانمیجویند . شایدبرای تیم خراسانی انتقام شکست رفت ، کمی شیرین‌باشد . تاچه‌پیش‌آید و اینکه ابومسلم بازهم حربه‌ی‌خودرا بکار میبرد ؟ و یا این شیوه‌ی اختصاصی به نتیجه میرسد ؟ باید دید که این‌بار « دفاع‌روسی » لیادین در مقابل اوتهای میثاقیان چه خواهد بود .

دیدارهای امروز وفردا

پنجشنبه ۲۲ آبان ۱۳۵٤ :
● بانک ملی (۱) ـ دارایی (۱)، امجدیه ـ۳بعدازظهر● تاج(۰)ـ سپاهان(۱) ، امجدیه ـ۵بعدازظهر.
جمعه ۲۳ آبان ۱۳۵٤ :
●راه‌آهن (۱) ـ ملوان (۲) ، امجدیه ـ۳ بعدازظهر● آرارات‌ـ هما ، امجدیه ـ۵بعدازظهر (دیدار رفت هفته‌ی آینده روز سه‌شنبه انجام میشود) .
● نیرو (۰)ـپرسپولیس(۱)، اهواز ـ۳بعدازظهر .
● صنعت‌نفت (۱)ـپاس(۱)، آبادان ـ۳بعدازظهر .
● ذوب‌آهن(۱) ـ ابومسلم‌ـ (۰) ، اصفهان ـ۳بعدازظهر .
● تراکتورسازی (۱) ـ برق شیراز (۱) ، تبریز ـ۳بعدازظهر .
● اعداد داخل پرانتز نتیجه دیدار رفت رانشان میدهد .

والیبال جام شهبانو

امشب: هما ـ پاس

مسابقات والیبال جام‌شهبانو امشب دیداری حساس‌درپیش‌دارد که درآن هما و پاس دو مدعی سرشناس پایتخت پیکار میکنند ، پیش‌ازبازی هما ـ پاس ، تیمهای تاج ـ عقاب دیدار دارند که بازی ایندوساعت ۵ بعدازظهر درسالن شماره ۲ نصیری آغاز میگردد و پس‌از آن هما ـ پاس رودرروی‌هم قرارمیگیرند .

دیشب دودیدار دیگر درکادر مسابقات جام شهبانو انجام شد که آفسر و پرسپولیس به پیروزی رسیدند .

آفسر باحساب ۰ـ۳(۰ـ۱۵ ، ۷ـ۱۵ ، ۱۰ـ۱۵) دیهیم رامغلوب کرد و پرسپولیس ۲ـ۳ بر صنعت نفت غلبه کرد که نتایج گیمها ۶ـ۱۵ ، ۹ـ۱۵ ، ۱۶ـ۱۴ ، ۱۵ـ۱۰ ، ۶ـ۱۵ بودند .

عکسها تیمهای پاس و هما بازیگران جدال حساس امشب را نشان میدهند ، هما، ازراست ، فرشته کروبی ـ روزا آوانسیان ـ مینافتحی ـ شهلا صفوی ـ فرزانه فرمان‌آرا ـ مینواشتیاق .

پاس ، ازراست:مهنازرسولی‌ـ نژاد ، فروغ انصاری ، صدیقه مقهورپور ، مهوش کمالی‌فر ، ثریا یگانه ، گیتی یگانه .

بازیکنان پاس

بازیکنان هما

والیبال جام پاسارگاد

هفته سرنوشت نیم فصل

هفته آینده هفته یازدهم و پایان بازیهای نیم‌فصل اول در جام والیبال«پاسارگاد» است، پرسپولیس و دخانیات در مصاف با هم فاتح عنوان قهرمانی نیم‌فصل را تعیین خواهندکرد.

هردوجناح به پیروزی خود مطمئن هستند ضمن اینکه پرسپولیس با عبور ازسد تاج روحیه‌ای تازه و جنگنده‌تر یافته است.

رقابت برسر مکان سوم

بهرحال تردید نیست مکانهای اول ودوم را ۲ تیم دخانیات و پرسپولیس، بالاتر و یا پائین‌تر از هم در پایان نیم فصل تصاحب خواهند کرد و ذوب‌آهن ـ هما و تاج‌برای مکان سوم رقابت دارند.

تاج ضمن اینکه ۲ امتیاز از دو رقیب‌عقب است ولی درصورت پیروزی درمسابقه‌عقب‌ـ افتاده‌اش با راه‌آهن ، میتواند آنرا جبران نماید.

تاج در هفته یازدهم با برق دیدار دارد که این حریف با شرایطی نامساعد درگیرست. هما در تهران با پاس همدان مقابله می‌کندکه این بازی شنبه در سالن شماره ۲ نصیری برگزار خواهد شد.

اما در این صحنه رقابت کار ذوب‌آهن اصفهان از همه دشوارتر است که‌برای‌مصاف با پاس رضائیه بایستی به خانه حریف برود. پاسیها هنوز از پیروزی بر راه‌آهن شادمانند و شکست ذوب‌آهن میتواند ارزشی تازه به آنها بدهد ضمن اینکه‌تیم اصفهانی برای‌رقابت باتاج و هما محتاج پیروزی‌است .

تهرانجوان میهمان اهوازیهاست،گمرک هنوز پیروزی ندارد درحالیکه تهرانجوان ۲ برداز جدال با برق شیراز و پاس همدان بدست آورده .

برنامه بازیها

★ شنبه ۲٤آبان : ★ آبگینه‌قزوین ـ راه‌آهن مشهد (۵ر۵ بعدازظهر ـ قزوین) ★ برق شیراز ـ تاج تهران (۵ر۵ بعدازظهر ـ شیراز) ★ هما تهران ـ پاس همدان (۵ر۵ بعدازظهر ـ تهران) ★پاس رضائیه ـ ذوب‌آهن اصفهان (۵ر۵ بعدازظهر ـ رضائیه) ★ گمرک اهواز ـ تهرانجوان (۵ر۵بعدازظهر ـ اهواز)
★ دوشنبه ۲۶ آبان : ★ پرسپولیس ـ دخانیات (۵ر۵ بعدازظهر ـ تهران).

روز خداحافظی «همایون سرطلائی»

همایون بهزادی

هفته‌ی دیگر ، دوشنبه ، روز خداحافظی یکی از محبوب‌ترین قهرمانان ماست. در این روز همایون بهزادی، سرطلایی فوتبال ما پیراهن سرخپوشها را بتن میکند و در برابر تیم نفتیانیک باکو ، خاطره‌ی روزهای گذشته‌اش را زنده میسازد.

سرطلایی فوتبال ایران که سالها پیراهن تیم ملی رابتن داشت و بیشترین گلها و زیباترین آنها را زد ، فوتبال را با پیراهن سپید شاهین شروع کرد. تا زمان انحلال این باشگاه، همچنان به‌شاهین وفادار ماند و نشانه‌ی این وفاداری‌نامی بود که‌برفرزند پسرش «شاهین» نهاد.

آنگاه یکسالی با نام پیکان توپ زد . و از آن پس به لباس سرخ پرسپولیس درآمد.

بلندپروازترین فوتبالیست ایرانی، یکی از بهترین الگو‌ـ های زمان خود برای‌جوانان و مبتدیان این ورزش بود. کمتر کسی بدقت و قدرت او توپ را با سر میزد و مشکل کسی چون او با دو پاشوت‌ـ های سنگین و هراسناک داشته باشد.

دیدار خداحافظی همایون سرطلایی، باپیشنهادفدراسیون فوتبال ایران وموافقت‌سازمان فوتبال پرسپولیس انجام می‌شود .

دنیای ورزش
با مطالب متنوع
روز های شنبه
منتشر میشود

راز موفقیت

در صفحه ۳۰

سینما های نمایش دهنده فیلم «اسلحه» بعلت تعهد قبلی این فیلم رابافروش بسیار خوب تعویض‌نمودند و اینك ....

ازامروز سومین هفته نمایش درسینماهای

شاهین ـ زرین ـ تابان ـ ناتالی
میهن ـ شاهرخ ـ آپادانا ـ رز

ادامه دارد

از نمایشگاه ماشین آلات اشکودا بازدید
واز امکانات تحویل ما
بهره‌مندشوید

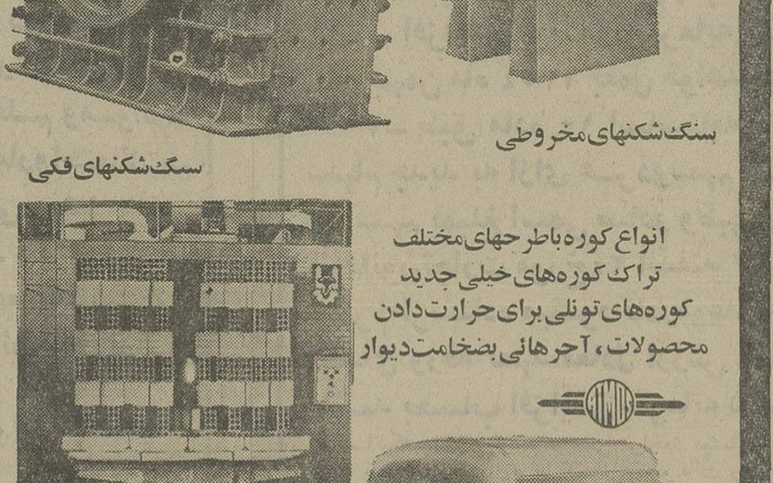

دیزل ژنراتورهای اشکودا

سنگ شکنهای مخروطی

سنگ شکنهای فکی

انواع کوره باطرحهای مختلف
تراک کوره‌های خیلی جدید
کوره‌های تونلی برای حرارت دادن
محصولات ، آجرهائی بضخامت دیوار

pragoinvest
کمپرسورهای هوای
فشرده برای معادن وراه‌سازی

انواع کارخانه آجروسیمان بظرفیتهای مختلف

لطفاً برای کسب اطلاعات بیشتر به

شرکت تجارتی ایران واشکودا

خیابان تخت جمشید شماره ۱۶۲ تلفن ۸۲۹۴۲۷ـ۸۲۵۳۶۰

انبار خیابان شوش شماره ۱۳ تلفن ۳۵۶۲۴۷

نیوآ
خمیر ریش
با «مانتول»

مابه‌توصیه
خانمها
خمیر ریش ساخته‌ایم

هرخانمی حق دارد دربسیاری
ازکارهای زندگی شوهرخود
ازجمله ریش تراشیدن او اظهار
نظرکند.

خانم شما که سالهاست با نیوآ دوستی و آشنائی دارد میخواهدکه پوست صورت شما هم سالم ،لطیف ، و با طراوت باشد.ما بهمین منظور خمیر ریش نیوآ ساخته‌ایم

خمیر ریشی با این امتیازات:
● همراه با مواد نرم کننده و تقویت کننده پوست
● با کف فراوان
● دارای ماده خنك کننده مانتول
شما با خمیر ریش نیوآ هم نرم و آسان اصلاح میکنید هم از پوست صورت خود مواظبت کرده‌اید. خانم شما برای شما خمیر ریش نیوآ خواهد خرید. خودتان هم خمیر ریش نیوآ را انتخاب کنید.

خمیر ریش نیوآ
باتمام خصوصیات نیوآ

تیدی

بیمه ایران

آگهی استخدام کارمند

شرکت سهامی بیمه ایران به تعدادی کارمند که بزبان انگلیسی یاعربی تسلط‌کافی داشته باشنداحتیاج دارد که ازطریق مسابقه ومصاحبه انتخاب خواهند گردید . داوطلبانی که واجد شرایط زیر باشند.

حداقل تحصیلات لیسانس
حداکثر سن ۳۰ سال
انجام وظیفه عمومی ویادارابودن معافیت‌دائم
میتوانند بادردست داشتن‌فتوکپی مدارک‌تحصیلی‌ـ دوقطعه عکس وعین شناسنامه ویک برگ فتوکپی آن تا اول آذرماه سال جاری باداره‌کل کارگزینی شرکت واقع درخیابان سعدی شمالی مراجعه وثبت نام نمایند .

م‌الف ۱۶۹۵۶

مربع مفقوده تهران را نابود کنید

خانه من در اطراف کرج قرار دارد . راستش اینست که از ازدحام و دود و کثافت تهران گریختم و در فضای باز و آزاد و مشجر حومه کرج ، خانه گزیدم . حالا دود گازوئیل دوطبقه های شرکت واحد به ریه های من فرو نمی‌رود، ولی با مشکل دیگری روبرو شده‌ام ، باین‌معنی که هرروز باید چهل‌وپنج کیلو متر بیایم وچهل‌و پنج کیلومتر بازگردم . دیروز مثل روزهای دیگر فاصله کرج تا تهران را از اتوبان در بیست‌وپنج دقیقه پیمودم ولی فاصله میدان شهیاد تاخیابان فردوسی را در هفتادونه دقیقه طی کردم. یعنی یکساعت و نوزده دقیقه !

نوشته :
منوچهر مطیعی

بقدری خشمگین وعصبی‌شده بودم که شفیعه‌مایمیر میپرسید شما هم اگر به جای من‌بودید ناراحت میشدید و همانقدر خشمگین و عصبی که من شده بودم اما از اینکه من و شما خودمان را بخوریم‌و اعصابمان را خرد کنیم ، نه‌ترافیک‌تهران سر وصورت می یابد و نه اتوبوس های شرکت واحد گازی و بی دود میشوند .

باید چاره اندیشید . من با اینکه متخصص امور شهری نیستم ، پیشنهادی برای آقای شهردار دارم که مورد مطالعه و بررسی قرار دهند تا اگر مورد پسند و تایید کارشناسان قرار گرفت بمرحله عمل در‌آورند .

تهران باین بزرگی و شلوغی که امروز نزدیک به چهار میلیون جمعیت دارد و غده چرکین و متورم ترافیک ، حنجره‌اش را بسته و راه‌نفس کشیدن زابرای مردمش‌مسدود کرده ، چهل سال قبل شهر کوچکی بود که اکنون نیز باقی است ، با این تفاوت که حدود و ثغورش درشکم‌تهران بزرگ گم شده است !

درست بیاد دارم که چهل‌سال قبل ، همین خیابان‌ناصرخسرو که ناصری و بعد ناصریه‌نامیده میشد خیابانی خاکی و خلوت و بسیار کم رفت و آمد بود خودمن بله، بچه‌های همسن‌و سال خودم در طول آن از میدان توپخانه‌روبروی‌سیگاری (ثاقب) تاشمس‌العماره ، مسابقه دوچرخه سواری میدادیم و این فاصله را بسرعت طی می‌کردیم و در طول ماه فقط با چند درشکه و احیانا با یک اتومبیل و چند گاری اسبی برخورد میکردیم !

تهران خیلی کوچک بود ، خیابان سعدی ، خیابان«لختی» نامیده میشد و انتهای آن ، دروازه دولت‌ودروازه‌شمیران و آنگاه بیابان و بیابان وخندق دور شهر و تک تک درختان، در شرق تهران ، حد نهائی انتهای کوچه آبشار ، کوچه (دردار) و کوچه (قجرها) به خرابات و یخچال هاویالاخره به دولاب منتهی میگردید که تا چشم کار می کرد ،کشتزار خیار و بادمجان و تربچه و این‌قبیل‌سبزیها بود که‌محصول «دولاب» شهرت بسیار داشت. غرب تهران ، دروازه باغشاه‌و دروازه قزوین در جنوب غربی و جنوب در ضلع جنوبی میدان شوش دروازه حضرت عبدالعظیم قرار داشت‌وکنار آن قبرستان عمومی تهران واقع بود که اکنون کوی نهم آبان را بر پهنه‌آن‌ساخته‌اند و کنار دروازه، مرده شوی‌خانه تهران که چهار دیواری محقری بود دیده میشد .

منظور اینست‌که تهران‌حقیقی و مسکونی ، محدوده‌ای بود که من آنرا «مربع مفقوده» نامیده‌ام . جنوب این «مربع» خیابان بوذرجمهری است که‌در همین سال ها که عرض کردم بفرمان رضا شاه کبیر ایجاد شد و با طرح این خیابان و تخریب خانه های محله‌عودلا‌جان و قطع بازار آهنگر ها از بازار کهنه فروشها ،درواقع بازار را به شرق تهران‌مربوط کردند . «مربع مفقوده» تهران که تصور کنم جنوب‌آن‌خیابان بوذرجمهری باشد درمحدوده خیابان های‌ناصرخسرو ، امیر کبیر و سیروس قرار گرفته ، مربعی که محل‌سکونت تهرانی های اصیل بود .

«پامنار»بازارچه‌ای‌بود مسقف و تنگ و تاریک که به (منار) ختم میشد و ازبنای اداره بازرگانی روسیه‌آغاز میگردید. اینک پامنار ، به خیابانی‌مبدل شده که مربع مورد بحث رابه دونیم کرده است و موجب تسهیل عبور ومرور از مرکز شهربه بازار شده ، اما این کافی نیست !

جوانان بخاطر نمی‌آورندو تاچشم بازکرده‌اند تهران‌بزرگ وروشن وخیابانهای اسفالته و وسیع رادیده‌اند ونمیدانند تهران چه بود و کجا بودو چه وضعی داشت ؟ تهران واقعی همین بود. یعنی مربع مفقوده وبیشتر مسئولین و اعیان تهران درهمین «مربع مزاحم» زندگی میکردند.

علت تجمع‌اشراف ومسئولین تهران‌دراین‌ناحیه،این بود که اولا به بازار نزدیک بود ، ثانیا در مجاورت «دراندرون» که دربار وخانه شاه محسوب میگردید قرار داشت ،بطوریکه موقع شب ، شاه اراده میکرد یکی از فراشان راباچراغ و فانوس به سراغ شخص مورد عنایت وتوجه میفرستادو اورا به دربار احضار میکرد .با طلوع‌پهلوی ،برجستگان خیلی برجسته از این محلات رفتند، اماهنوز هم مرکز ومحل‌زندگی اشراف و اعیان بود.

من از اشراف زادگان‌نیستم اماتهرانی اصیل هستم‌و در همین محله عودلاجان تهران بدنیا آمده‌ام وتا شانزده‌سالگی نیزدرهمان «مربع‌مفقوده»زندگی میکردم . خوب بخاطرهست که همسایگان ما از خانواده های خوب وبزرگ بودند . همسایه دیوار به دیوار ما (میرزاحسن خان مسعودی)پدر قاسم‌خان‌و محمدعلیخان‌مسعودی وعموی‌آقای‌فرهاد مسعودی‌ـ مدیراطلاعات ـبود. قاسم خان اگربیاد داشته باشد اتاق مخصوصی داشت‌که یک درآن به‌هشتی بازمیشد ومن که از اوکوچکتر بودم‌وقتی دربزرگ هشتی رامی بستند ، روی پله روبرو می‌نشستم و دزدانه‌به اتاق قاسم خان می‌نگریستم !

خوب ! کودکی است و کنجکاوی‌کودکانه ،منهم‌کنجکاو بودم اما قاسم خان ، جوان بسیار سربراه ودرس خوانی بود. از این میگذریم، گفتم که همسایگان‌ما‌هریک‌بنحوی‌شهرت داشتند و غالبا متمول بودند. **درهمان‌کوچه، «مرحوم‌پیرایش»** زندگی میکرد که میدانید او **مغازه بزرگ را او در ایران** ایجادکرد وهنوزهم‌باقیمانده‌ای **از آن درلاله‌زار هست.** کمی بالاترقدس جوراب‌چی بود که **وارد کننده و موجد نخستین کارخانه** جوراب بافی درایران **بود. قضات ، دانشمندان و بزرگان** هم دراین نواحی زندگی **میکردند که یادم هست خانه استاد** جلال همائی نیز نزدیک «حیاط شاهی» واقع بود ،از همان اوان‌یک‌دک خانه ها **به محلات شمال‌شهر کوچیدند که‌اولین خانواده ، خانواده مسعودی‌بودکه‌ازهمسایگی ما رفتو آخرین‌نیزمابودیم !**

این بود چیزهائی که می خواستم بگویم ، امامیرسیم به پیشنهاد من . اطمینان دارم که آقای شهردار فقط نامی از محلات(مربع مفقوده)شنیده‌اند وخود نواحی را ازنزدیک ندیده‌اند.قبلا از ایشان‌خواهش میکنم‌یکروزبطورناشناس همراه یکی‌دوسه‌نفرازمهندسان‌و الامقام شهرداری راه‌بیفتند و از کوچه امام جمعه خوئی واقع در خیابان ناصرخسرو روبروی «دراندرون» وارد این مربع شوند وهمه محلات سر راه خویش رابدقت ببینند وبعداز کوچه «حاجی‌ها» وعودلاجان واقع درخیابان بوذرجمهوری خارج گردند مجددا ازکوچه «قائم مقام» واقع در خیابان رامیان خوب ها پنهان میکنند و گناهکار ، پشت آدم بیگناه مخفی میشودودرمیان این‌مردم خوب ومحترم نیز کسانی جا خورده‌اند که آنها رانیزبدنام میکنند

این‌محلات ،بخصوص محله عربها ، شده‌مامن ومسکن قاچاقچیان‌موادمخدر، دزدان‌دوچرخه وموتورسیکلت دایر کنندگان شیرمکشخانه ها و سارقینی که از شهرستانها به تهران می‌آیند وغالبا در مسافرخانه های شلوغ وزائر نشین زندگی میکنند. ازجناب آقای شهردار سئوال میکنم : اگر مربع مورد بحث راویران کنند وبجای‌آن‌پارک وآپارتمان های ارزان قیمت مناسب طبقه متوسط وپارکینگ های متعدد وخیابانهای عریض ومیدانهای گلکاری شده بسازند چه زیانی به تهران وشهرداری واردمی شود که قابل جبران نیست ؟

منهم قبول‌میکنم که‌شهرداری بودجه ندارد وشایدهم‌اکنون بدولت‌بدهکار هم باشد ولی این طرح نه تنها خرج خودرا تامین میکند بلکه سودفراوانی عاید شهرداری میسازد ،مضافا اینکه ترافیک تهران نفسی‌به آسودگی میکشد ودیگر کسی برای رسیدن به بازار وجنوب تهران مجبور نمیشود شهر را دوبزند وسه‌ساعت وقت‌صرف کند . انجام اینکار باتاسیس‌یک اداره ،بابیست یاسی کارمند دلسوز امکان پذیراست . شهرداری میتواند پس ازآماده شدن نقشه ازبانکها وام بگیرد.

خانه های این محلات رااز صاحبان‌آنها بانرخ عادلانه‌بخرد وپس ازانجام‌پروژه‌ها واگذاری پارکینگ ها و سرقفلی مغازه های دوطرف معابر ومیدانها وخیابانها وفروش آپارتمانها، نه‌تنها وام وبهره وام رابانک هابپردازد بلکه سودی عاید خویش کند و شهر تهران را نیز ازخفگی نجات بخشد. این هیچ ضرری ندارد که آقای شهردار پیش داوری نکنند و هم‌اکنون به‌چندتن‌از مهندسان برجسته‌شهرسازی ومتخصصان شهرداری‌دستور دهندکه‌روی این‌پیشنهاد مطالعه‌نمایند. ازهم اکنون قول میدهم اگرشهرداری بادلسوزی این فکر رابررسی کندوانجام دهد، تهران باین زودی‌ها به(مترو) نیازنخواهد یافت !

یعنی چه ؟!

در گذشته هم ماشین‌های دولتی مثل امروز مورد استفاده روسا قرارمیگرفت ولی چون روی آنها نوشته نشده بود «استفاده اختصاصی ممنوع» فضولانی مانند من عادت کرده بودند که آنها را کنار دریا ـ ییلاقات و یا در حال بردن کودکان بمدرسه و لوازم حمام و خرید و غیره به‌بینند و این دزدی را مجاز بدانند .

دارندگان ماشین های دولتی که از آنها در غیر راه اداره و کار مربوطه بهر عنوان بهره میگیرند دزدی درچلوی دیدگان همه میکنند چون راحت‌تر ، سربلندتر از اینکه مانند دیگران در انتظار تاکسی ـ تاکسی بار ـ اتوبوس نمیمانند با تبختر تمام ازمقابل چشم‌همه عبور میکنند با نوشتن‌این‌جمله (استفاده اختصاصی ممنوع) .

اگر این دهان کجی نیست پس‌چیست و چرا وقتی نمیتوانند جلوی این کار را بگیرند رویش مینویسند « استفاده اختصاصی ممنوع» !

ملکه بقائی کرمانی

نامه‌های کوتاه

توجه نمی‌کنند

هم اکنون که‌این نامه ر امینویسم شاهد تصادف خونینی هستم که بین راه دانشکده و ساری اتفاق افتاده و در ضمن آن چهار تن از رفقای دانشجوی ما بشدت زخمی شده‌اندقبل از این‌حادثه مرتب به مسئولان دانشکده مراجعه می‌کردیم و تقاضای سروس‌منظم‌برای آمد ورفت داشتیم. چون فاصله دانشکده ما تا شهر ۱۲ کیلو متر است و با هر وسیله غیر مطمئنی نمیشود این مسافت را طی نمود .

روسای دانشکده ها حاضر نیستند تقاضای ما را قبول کنند واقعا چرا مسئولان هنوز نسبت به این مسئله بی‌تفاوت هستند و به کسانی که اصلا حاضر نیستند با دانشجو ملاقات کنندو درب دفترشان همیشه به روی دانشجو بسته است تذکار لازم نمیدهند ؟

محمود امیر ی‌دانشجوی مدرسه عالی کشاورزی مازندران .

داروخانه وصف معتادان!

شهر ما دارای دو داروخانه است که معمولا بعضی از داروهای ضروری را هم ندارند . یکی از اینرو که طرف قرارداد با سازمان تامین خدمات درمانی است و بالطبع مراجعه کننده بیشتری دارد ، ضمنا مامور فروش تریاک به معتادان نیز هست خدانکند که مریض شوی و سرو کارت با این داروخانه بیفتد . چون حداقل باید یک ساعت منتظر بمانی تا از میان‌جمعیت معتاد و مریض راهی پیدا کنی و برای گرفتن دارو دست بدامان جناب نسخه پیچ شوی ، البته با این ازدحام اگرداروی عوضی ندهدخیلی‌هنرکرده چون‌پزشکان تاکید میکنند پس از وصول دارو برای تائید نزدشان برده شود .

نمیدانم داروخانه باید تریاک هم بفروشد و اگر چنین است نمیشود محل بخصوص وابسته‌به‌داروخانه یا حداقل وقت بخصوصی را برای فروش تریاک در نظر گرفت . تا از اتلاف وقت بیماران و سایر مراجعه کنندگان جلوگیری‌شود.

دبیر دبیرستانهای جیرفت ـ رضا دورانديش .

شهرداری ایجاد مشکل می کند

بعقیده من شهرداری‌خودباعث بوجود آوردن مشکل ترافیک میشود . مثلا در خیابان دوازده متری‌که‌روبروی خیابان میرداماد واقع است در گذشته کلبه اتومبیل ها از اطراف خالهرزو بلوار شهرزاد بطور میان بر از این خیابان استفاده میکردند و هیچگونه‌راه بندان و زحمتی هم برای ساکنین آن خیابان نبود نمیدانم به چه جهت با گذاشتن آهن های قطور در زمین مانع عبور ماشین ها شده‌وبطورکلی راه رامسدود کردند و خیابانی که شهرداری برای استفاده عموم اسفالت کرده بصورت پارکینگ اختصاصی در آمده علاوه بر این تا آخر شب چند ماشین با آن‌لوله های سیاه و بدون‌علامت و رنگ‌تصادف کرده منجر به از بین رفتن ماشین ها گردیده است آیا باعث همه این مشکلات خود شهرداری نیست ؟

منیژه گمین‌چی

مردم ومسائل روز

پروین ضیائی

شرکت‌واحدهم گران‌می‌فروشد

شرکت‌واحد بجای‌اینکه برتعداد اتوبوس‌هابیفزاید واتوبوس های کثیف و فرسوده را از دور خارج یا تمیز ومرتب کند ورانندگان این اتوبوس ها را تعلیم دهد وادب ووجدان اجتماعی در آنها بوجود آورد و برای مسافران آسایش فراهم آورد آمده‌است باتغییر رنگ دادن و اسم سراسری روی اتوبوس ها بهای بلیت را ۵ برابر کرده است.

بهای بلیت اتوبوس‌های خط تهران شمیران تامدتی پیش ۵ ریال بود البته بهای اتوبوس های سبز رنگ اکنون هم تعدادی از اتوبوسهای ۵ ریالی دارند کار می کنند ولی شرکت واحد ادعا می‌کند که برای رفاه‌و آسایش‌مسافران اتوبوس های تمیز و سالم و تندرو در خط ها بکار انداخته است‌وبرهمین اساس در اینگونه خط‌هائی‌که‌بعنوان‌سراسری کار می کنند مردم مجبورند بجای ۲ ریال ۱۰ ریال بدهند. از این قبیل خط‌ها میتوان خط تهران شمیران ـ پارک شهر نهم آبان ـ پارک شهر زهتابی و امامزاده حسن‌ـ پارک شهر سه راه آذری و غیره را نام برد.

شاید این اتوبوس ها بااین ترافیک چون پرندگان پرواز می‌کنند ومردم خبرندارند اما بهرحال اصل باید براین باشد که شرکت واحد درهمه خطوط اتوبوس تمیز داشته باشد درهمه خطوط مسافران باید زودتر بمقصد برسند. بنابراین مردم که نباید بخاطر انجام وظیفه مسئولان پول بیشتری بدهند، در حال حاضر غیر از این خطوطی که به قول شرکت واحد سراسری و تندرو در تهران کار می کنند قرار است چند خط دیگر بر آنها اضافه شود مسئولان میگویند درآینده بازهم به خطوط سراسری اضافه میکنیم به زبان دیگر یعنی بازهم خط های ۱۰ریالی بوجود می آوریم این اقدام خود نوعی گرانفروشی است ولازم است دولت که تاکنون در گرانفروشی بطور قاطع موفق بوده و گرانفروشان را سرجاشان نشانده ودم کلفت وگردن کلفت و گردن باریک برایش در مقابل قانون یکی بوده‌مانع‌شود‌شهرداری بااین شیوه نادرست‌به‌نرخ بلیت ها اضافه کند. از آنجائی که خودم یکی از مسافران این خطوط هستم و میدانم باهر یک ریال اضافی که مردم طبقه کم‌درآمد بصندوق شرکت واحد میدهند تاچه‌حد برمخارج‌آن ها فشار وارد می آید از این نظر باید مسئولان جلوی این گونه گرانفروشی هارا بگیرند.

الاسلام یعلو ولا یعلی علیه
مؤسسه اسلامی نارمک
مسجد جامع

موسسه اسلامی نارمک میلاد مسعود ثامن‌الحجج السلطان سریر ارتضی حضرت علی‌بن موسی‌الرضا علیه آلاف التحیه والثنا را به پیشگاه مقدس ولی عصر امام زمان عجل‌الله تعالی فرجه و آنگاه به عموم مسلمانان جهان خاصه شیعیان و هموطنان گرامی تبریک‌و تهنیت عرض مینماید و سپس به منظور عرض ادب به ساحت مقدس آن حضرت مجلس جشن و سروری (روز شنبه ۵٫۱۱ برابر ۵٤٫۸٫۲٤ برابر یازدهم ذی‌القعده از ساعت ۸ صبح تا ۱۱) در مسجد جامع نارمک‌منعقدو از عموم‌علاقمندان به آن حضرت دعوت مینماید در این مجلس سودمند شرکت فرموده و در ساعت ۱۰ ونیم از بیانات دانشمند گرامی جناب آقای موسوی (محب‌الاسلام) بهره‌مند گردند .
موسسه اسلامی نارمک ۷۹۰۷۷۳

دانشگاه پهلوی
برای تحصیل در دوره‌های M.S و M.A
دانشجو میپذیرد

دانشکده تحصیلات تکمیلی دانشگاه پهلوی برای تحصیل در دوره های M.A و M.S در سیمستر دوم سال تحصیلی ٥٤ ـ ٥٥ دررشته‌های زیر :
مهندسی شیمی ـ مهندسی راه وساختمان ـ مهندسی علم ومواد ـ مهندسی مکانیك ـ مهندسی برق و الکترونیك ـ ریاضی ـ آمارواحتمالات ـ شیمی ـ اقتصاد ـ زبان وادبیات انگلیسی ـ علوم تشریحی ـ فیزیولژی حیوانی ـ آگرونومی ـ باغبانی ـ حفاظت گیاهان ـ خاکشناسی ـ دامپروری ـ آبیاری ـ فیزیك . جمعیت شناسی (بخش عمران ملی وجامعه شناسی) اپیدمیولوژی و آمار حیاتی از میان‌داوطلبانی که واجد شرایط زیر باشند دانشجو میپذیرد .

۱ـ داشتن حداقل درجه لیسانس یا B.A. یا B.S. ویا درجه دانشگاهی معادل آن از دانشگاه های‌معتبر.
۲ـ داشتن معدل کل ۳ از ٤و یا ۱۵ از ۲۰
۳ـ روشن‌بودن وضع داوطلبان ازنظر نظام وظیفه
٤ـ آشنائی کافی بزبان انگلیسی
تذکار۱ـ توفیق در امتحان ورودی یا مصاحبه
تذکار۲ـ داوطلبانی که معدل کل آنها از ۳ کمتر بوده ولی معدل آنها بدون در نظر گرفتن دروس سال های اول ودوم‌تحصیلی برطبق برنامه درسی هررشته حداقل ۲٫۷ از ٤ و یا ۱٤ از ۲۰ باشد در صورتی‌که واجد سایر شرایط باشند ممکن است دربعضی از بخش ها بعنوان دانشجوی مشروط پذیرفته‌شوند .
دانشکده تحصیلات تکمیلی بعده‌ای از دانشجویان برجسته در مقابل کار در بخش ها حق‌الزحمه پرداخت خواهد نمود.
داوطلبان‌میتوانند جهت دریافت فرم تقاضا نامه مربوط با دبیرخانه دانشکده تحصیلات تکمیلی‌مکاتبه ویا مستقیما مراجعه نمایند .
بتقاضانامه های ناقص و تقاضا نامه هائی که‌پس‌از تاریخ۱۵ آذر ماه‌واصل گردند بهیچ عنوان‌ترتیب اثر داده نخواهد شد.
تاریخ انجام مسابقه ورودی و یا مصاحبه روزهای ۲۰و۲۱ دیماه میباشد . داوطلبان هر رشته لازمست‌در راس ساعت ۸صبح ۲۰ دیماه خودرابدفتر بخش‌مربوطه درشیرازمعرفی نمایند، بدیهی است نتیجه امتحان ویا مصاحبه کسانیکه مدارك آنها درراس موعد مقررتکمیل نبوده‌ویا مدارك‌آنها پس‌از بررسی‌مورد قبول‌دانشکده تحصیلات تکمیلی واقع نگردد کان‌لم‌یکن خواهدبود. نتایج امتحان ومصاحبه پس‌از بررسی مدارك کتبا بداوطلبان اطلاع داده خواهد شد .

دانشکده تحصیلات تکمیلی دانشگاه‌پهلوی

آگهی افزایش سرمایه بانک کار
(شرکت سهامی عام)
جهت اطلاع سهامداران

در جلسه ۲۰ آبان ۱۳۵٤ مجمع عمومی فوق‌العاده صاحبان سهام تصمیم اتخاذ گردید که سرمایه بانك در ظرف سه سال بتدریج‌از دو هزار و شصت میلیون ریال‌به پنج هزار و یکصد و پنجاه میلیون ریال با فروش سهام جدید در مواعدی که‌هیئت مدیره تعیین خواهد نمود وظرف مهلتی که‌در هر نوبت کمتراز ٦۰ روز نخواهد بودبه نسبت های مساوی و هر سال‌تحت شرائط زیر افزایش یابد .

۱ـ افزایش نوبت‌اول‌سرمایه بمبلغ یك هزار وسی میلیون ریال حداکثر تا آخر بهمن ماه ۱۳۵٤ بعمل خواهد آمد .

۲ـ طبق ماده ۱۰ اساسنامه بانك‌وباتوجه بحق تقدم سهامداران درخرید سهام جدید به ازای هردوسهم که سهامداران‌فعلی‌مالکند گواهی‌حق‌خرید یك سهم بمبلغ اسمی صادر وطبق‌مواد۱٦۹ و ۱۷۰ لایحه‌قانونی‌اصلاح‌قسمتی از قانون‌تجارت مورخ۲٤ اسفند ۱۳٤۷با پست سفارشی برای سهامداران محترم فرستاده میشود تادرموعد مقرربه شعبه مرکزی بانك کار مراجعه وبا امضای ورقه تعهد معادل ارزش اسمی‌سهامی که مایل به پذیره نویسی می باشند بحساب افزایش سرمایه شماره ۲٤۰۰۰ پرداخت نمایند .

کسانیکه‌برای پذیره نویسی مراجعه مینمایند باید گواهی حق تقدم و یا افرادی که‌حق تقدم به‌آنان واگذار شده باید سند انتقال و یا کسانی که‌بوکالت ویاولایت از طرف سهامداراقدام میکنند مدرك وکالت یا ولایت‌به بانك ارائه دهند .

حق تقدم سهامدارانی که تا آخر بهمن ماه ۱۳۵٤ گواهی حق خرید سهم را مورد استفاده قرار ندهنداز درجه اعتبار ساقط و بانك می تواند این‌قبیل سهام‌را با صدور اعلامیه‌پذیره‌نویسی طبق مقررات‌لایحه‌قانونی اصلاح قسمتی از قانون تجارت مصوب ۲٤ اسفند ماه ۱۳٤۷ و مصوبه مجمع عمومی فوق‌العاده مورخ ۲۰٫۸٫۱۳۵٤ بفروش برساند و اضافه ارزشی را که احتمالا ازفروش سهام مذکور تحصیل گردد بحساب اندوخته بانك منظور نماید .

هیئت‌مدیره بانک کار

روزهای شنبه دنیای ورزش بامطالب جالب وخبرهای روز منتشر میشود

باقطر آشناشویم

والاحضرت شیخ‌خلیفه‌بن حمد آل‌ثانی امیر قطر

روز اول سپتامبر ۱۹۷۱ قطر بقرارداد هفتاد و پنجساله‌خود باانگلستان پایان داد و باستقلال رسید . البته قطر گذشته تاریخی ششهزار ساله دارد که گوشه‌ای از آنرا از دوران‌اسلام‌از نظر میگذرانیم.

دراوایل عصر اسلام سه قبیله «اوامیر» و «مناصیر» و «بنی‌هاجر» که از راه صیدماهی و داد وستد زندگی میکردند وارد قطر شدند و مسکن گزیدند .

پس از روی کارآمدن قدرتهای بزرگ که سعی داشتند نفوذ خودرا درمنطقه گسترش دهند تا ازشاهراه آبی استفاده کنند قطرهم مورد نظر آنها بود ولی قطر کمتر از سایر مناطق تحت نفوذ قرار گرفت .

بااین وجود قطربصورت‌میدان مبارزه میان انگلستان‌وترکیه عثمانی درآمد . درسال ۱۸۷۱ امپراتوری عثمانی یك پادگان نظامی در دوحه پایتخت قطر برپاداشت ولی فعالیت این دولت بامخالفت و مبارزه سرسختانه شیخ قاسم آل‌ثانی‌مواجه شد . درسال ۱۸۸۹ عاکف‌بك برای تاسیس یك سازمان اداری عثمانی‌و یك مرکز جمع‌آوری مالیات در قطر وارد دوحه شد ولی‌شیخ‌قطربرهبری ششصد نفر جنگجوی پیاده وهفتاد جنگجوی اسب سوار و جمازه‌سوار مجهز باتفنك دربرابر این اقدام ایستادگی واز تحقق یافتن آن جلوگیری کردند .

پس از جنك بین‌الملل اول پادگان نظامی عثمانی‌دردوحه تعطیل شد ودرسال ۱۹۱۶موافقتنامه‌تازه‌ای میان قطر وانگلستان بامضا رسید که بموجب آن قطر این حق رابدست آورد که بدون‌موافقت‌قبلی‌انگلستان، باقدرت های خارجی واردگفتگوشود و انگلستان درمقابل تعهد نمود که از قطر درمقابل هرگونه تجاوز خارجی حمایت کند .

اکتشاف نفت

درسال ۱۹۳۹ طلای‌سیاه‌یعنی نفت در قطر کشف شد واکتشاف این مایه ذیقیمت سیمای قطر را دگرگون ساخت ودهسال بعد یعنی درسال ۱۹۴۹ بهره‌برداری از نفت شروع شد و حمل نفت آغازگشت زیرا درگیرشدن جنك بین‌الملل دوم این بهره‌برداری رابتعویق‌انداخته بود .

سال ۱۹۶۰ نقطه عطفی بوددر تاریخ معاصر قطر زیرا درآن سال شیخ‌احمدبن علی‌آل‌ثانی امارت قطر را بدست گرفت و پسر عموی خود شیخ‌خلیفه‌بن‌حمدآل‌ثانی‌رابولایتعهدی ووزارت دارائی منصوب کرد .

شیخ‌خلیفه از آن زمان تاامروز که امیر قطر می‌باشد ، برنامه‌های وسیعی را برای پیش بردن کشور قطر وصنعتی کردن آن انجام داده ومیدهد ، واقداماتی برای‌وحدت‌میان امارتهای عربی صورت‌داد ، وخروج انگلستان از منطقه درسال ۱۹۷۱ باین خواسته امیر قطر جامه‌تحقق داد .

پس از خروج انگلستان ، قطر یکی از ۹امارتی بود که بفکر تشکیل فدراسیون افتادند . این امر دوهدف داشت . یکی بمنظور توزیع عادلانه ثروت میان کشور های‌نفتی و کشورهائی که نفت‌ندارندودیگر بمنظور دفاع مشترك از منطقه در برابرهرگونه تجاوز ودست‌درازی .

شیخ درآن‌موقع در پست نخست‌وزیری نقش مهمی درگفتگو

قطر سرزمین سواران

اقول لها وقد طارت شعاعا ... من الأبطال ویحك لن تراعی
فانك لو سألت بقاء یوم ... علی الأجل الذی لك لن تطاعی
فصبرا فی مجال الموت صبرا ... فما نیل الخلود بمستطاع

قطری بن الفجاءة المازنی

منظره‌ای هوائی ازشهر زیبای دوحه پایتخت قطر

هائی که در آن تاریخ برای‌تشکیل فدراسیون بعمل آمد صورت دادولی درپایان کار قطر و بحرین از جرکه هفت امارتی که فدراسیون‌را تشکیل دادند خارج ماندند .

تااینکه شیخ‌خلیفه روز اول سپتامبر ۱۹۷۱ استقلال قطررااعلام کرد ودرپایان همان ماه دولت قطر بعضویت اتحادیه جامعه عربی و سازمان ملل‌متحد درآمد .

بموجب قانون اساسی قطر که درحدود هیجده ماه قبل از اعلام استقلال یعنی روز دوم‌آوریل ۱۹۷۰ منتشر شده بود قطر بعنوان یك کشور دمکراسی مستقل وباحاکمیت کامل شناخته شد که دین رسمی‌آن اسلام وزبان رسمی عربی است .

اشاره :

امروز کشور ما میزبان امیر دولت قطر ، کشور دوست‌وهمکیش، می‌باشد .

والاحضرت شیخ‌خلیفه‌بن حمد آل‌ثانی امیر قطر ازخاندان آل‌ثانی است که در قرن هیجدهم میلادی‌به قطر آمدند و یکی از افراد آن بنام ثانی‌بن محمد زمام قطر را بدست گرفت تا اینکه درسال ۱۹۱۹ شیخ‌عبدالله‌بن جاسم آل‌ثانی بعنوان‌امیر قطر زمام امور را بدست گرفت . در دوران شیخ‌عبدالله نفت در قطر کشف شد ولی بروز جنك بین‌الملل اول مانع از بهره‌برداری آن شد و استخراج نفت‌راتاسال۱۹۴۹بتعویق انداخت .

شیخ‌عبدالله در دوران‌زندگی خود زمام‌امور را بدست فرزندش شیخ‌حمد (پدر والاحضرت امیرفعلی قطر) سپرد .

شیخ حمد درسال ۱۹۴۷ درگذشت و چون فرزندش شیخ خلیفه امیر کنونی خردسال بود ، لذا مجددا شیخ‌عبدالله علیرغم کهولت سن‌زمام امور را بدست گرفت و پس از درگذشت او چون شیخ خلیفه امیر فعلی قطر همچنان خردسال بود ، عموی وی بنام شیخ‌علی بعنوان‌نایب الحکومه زمام اموررا بعهده گرفت تاشیخ خلیفه به‌سن بلوغ برسدوولی شیخ‌خلیفه درسال ۱۹۶۰ برخلاف قرار قبلی حکومت را به‌فرزندش شیخ‌احمدواگذار کرد .

در بیست ودوم فوریه ۱۹۷۲ شیخ خلیفه امیرکنونی قطرباتائیدو موافقت افرادخاندان آل‌ثانی،حکومت را از پسر عموش شیخ‌احمدگرفت. امارت قطر همانگونه که مقررشود بدست امیرکنونی رسید .

آموزش وپرورش در قطر

دولت‌قطر معتقداست که آموزش و پرورش ضامن واقعی استقلال کشور می‌باشد . زیرا از این طریق میتوان نسلی از جوانان قطر تربیت کرد که بتوانند درآینده امور کشورخود را به شایستگی شخصا اداره نمایند .

برای رسیدن به این هدف دولت قطر سعی کرد که تعلیمات راتعمیم دهد و آنرا برای همگان اجباری و رایگان کند . همچنین تمام احتیاجات دانش‌آموزان را از لحاظ کتاب و لوازم‌التحریر و همچنین وسائل رفت و آمد میان خانه و مدرسه را فراهم میسازد .

در عین حال وزارت آموزش و پرورش توجه زیادی به اعزام محصل به خارج میکند تا جائی که هم‌اکنون صدها نفر از جوانان قطر در دانشگاهها و آموزشگاه های عالی کشور های عربی‌وغیر عربی‌سرگرم تحصیل می‌باشند .

تاکنون عده زیادی‌از جوانان قطر تحصیلات دانشگاهی خود راباتمام رسانده‌اند و قرار شده است که در سال تحصیلی آینده۱۵۰گروه برای ادامه تحصیل به خارج اعزام شوندوتعداد کسانیکه برای اخذفوق لیسانس و دکترا اعزام شده‌اند بالغ برشی‌ویك نفردانشجوی‌پسرودختر است .

بموجب تصویبنامه شماره ۱۲هیئت وزیران قطر ٤٤ درصد از دانشجویان اعزامی در تخصص های علمی تحصیل میکنند و پنجاه نفردر مهندسی وسیزده نفر در پزشکی

بودجه تعلیمات

توجه دولت قطررابه امر توسعه تعلیم‌وتربیت میتوان ازمیزان عظیم بودجه‌ای که در سال جاری برای وزارت آموزش و پرورش و امور جوانان اختصاص یافته‌است‌استنباط کرد. این اعتبارات بالغ بر ۱۸۲ میلیون ریال قطری است و اگر این اعتبار با اعتبار های آموزش و پرورش سایر کشور ها مقایسه شود ، خواهیم دید که با در نظرگرفتن نسبت جمعیت‌بالاترین رقم ها را نشان میدهد.

زبان اعداد و ارقام میتواند مسیر تعلیم و تربیت رادر نظرمشخص سازد . مثلا در سال ۱۹۵۶ از ۱۳۸۸ نفر تجاوز نمیکرد و این‌رقم سال به سال افزایش یافت تا اینکه در سال تحصیلی ۱۹۷۴ـ۱۹۷۵ بالغ بر ۲۸ هزار نفرشد و بطور قطع طبق‌برنامه های وزارت آموزش و پرورش این رقم درسال تحصیلی آینده در سه مرحله آموزشی به ۳٤۱٦۰ نفر خواهد رسید .

دختران قطر و تعلیمات

ناگفته نماندکه این رقم‌شامل۱٦۱۱۷محصل دختر هم میشود . تعداد دانش‌آموزان دبیرستان در سال تحصیلی آینده بالغ بر ۱۰۱۳۵ نفر خواهد شدکه ٤٦۲٦ نفر آنان را دختران تشکیل میدهند ولی تعداددانش آموزان ابتدائی در سال تحصیلی ۷۵ـ۱۹۷٦بالغ بر ۲٤۰۲۵ نفر خواهد بود که ۱۱٤۹۱نفر آنان را دختران تشکیل می‌دهند .

این امر خطسیر کاروان تعلیم و تربیت‌را در قطر بخوبی نشان میدهدو همچنین بخوبی می‌بینیم که دختران ٤٦ درصد از کل دانش‌آموزان قطر را تشکیل میدهند و این خودنشان میدهد که دولت قطربه نقش دختران در آینده قطر تاچه اندازه اهمیت میدهد .

ضمنا دولت قطر در سال‌تحصیلی۷۳ـ۱۹۷٤ دو دانشکده پرورشی تاسیس نمود تا هسته دانشگاه قطر باشد که احتمال دارد در سال ۱۹۷۷ گشایش یابد.

این دانشگاه دارای شش‌دانشکده برای‌علوم تکنولژی ، مهندسی ، مدیریت ، هواپیمائی کشوری و علوم دریا ها خواهد بود .

دانشگاه مزبور منحصر به جوانان قطر نخواهد بود ، بلکه در های آن بروی جوانان سراسر منطقه باز خواهد بود .

دختران دانش‌آموز یکی از مدارس قطر

خانه برای همه

دولت قطر باراهنمائیهای والاحضرت شیخ خلیفه امیر قطر برنامه های وسیعی را برای رفاهو آسایش مردم‌این کشور بمرحله اجرا گذاشته است . یکی از این‌برنامه‌های جالب ، فراهم ساختن خانه های متعددی از این نوع خانه برای مردم‌وافراد کم بضاعت ونیازمند است . تاکنون‌خانه هاو متعددی از این نوع خانه ها در سراسر قطر احداث شده و در اختیارمردم‌نیازمند گذاشته شده است. ضمنااز طریق احداث مجموعه‌هائی‌از این نوع خانه ها شهرك های تازه‌ای در مناطق شمالی قطر از قبیل مناطق «الجمیله» و «الشیحانیه» و «القویریه» بوجودآمده است که‌هرشهرك شامل یکصد وپنجاه‌باب‌خانه بود که میان مردم نیازمند تقسیم گردید . دولت قطر سی در صد از کل‌هزینه‌خانه را ازبودجه عمومی می‌پردازد و هفتاد درصد باقیمانده را با اقساط طولانی ماهانه در مدت بیست تابیست وپنج سال از صاحبان آن دریافت میدارد .

وام این خانه ها دو نوع است . وام خانه های بزرك به مبلغ چهل وسه هزار و سیصد ریال قطری ووام‌خانه های کوچك بمبلغ چهل‌هزار وچهارصد ریال قطری .

ناگفته نماند هنگامی که والاحضرت شیخ خلیفه بن حمدآل ثانی امیر قطر در بیست و دوم فوریه ۱۹۷۲ زمام امور کشور را بدست گرفت ، طی فرمانی کلیه اقساط باقیمانده خانه ها را به بدهکاران پرداخت .

ضمنا دولت قطر درپرداخت هزینه خانه های کارگران شرکت های نفتی سهیم شد ولی‌برای کارمندان عالیرتبه روش دیگری اتخاذ گردید .

بهریك از این کارمندان یك قطعه زمین باضافه یکصد هزار ریال قطری برای خرید خانه واتائیه منزل داده شد. البته امیر قطر طی فرمانی چهل درصد از این مبلغ رابه کارمندان مزبور بخشید .

در هر حال دولت‌قطرسال به‌سال اعتبارات لازم رابرای احداث خانه های ارزان‌قیمت افزایش داده تاجائی که این اعتبارات در بودجه‌سال‌جاری بالغ برسی‌و پنج میلیون‌ریال قطری از کل پنجاه وسه میلیون و پانصد هزار ریال قطری بودجه وزارت کار و امور اجتماعی را برای‌احداث خانه های بهداشتی و ارزان قیمت اختصاص داده است .

تاکنون در حدود ۲۵۰۰ باب خانه از این خانه ها در سراسر قطر ساخته شده وبمردم واگذار گردیده‌است.

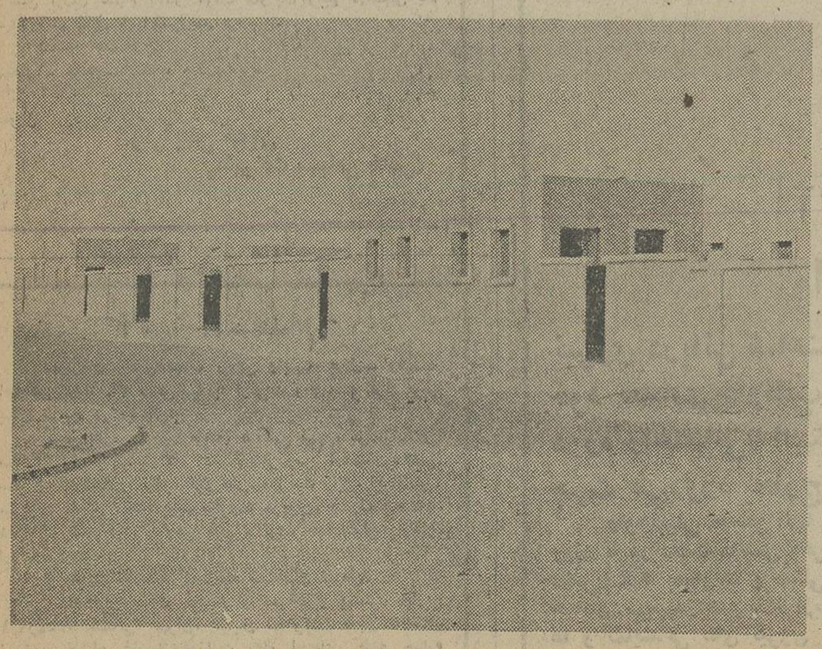

گوشه‌ای از خانه های ارزان قیمت

آگهی

سازمان آب منطقه‌ای تهران ، بدینوسیله به اطلاع عموم کشاورزان و مالکان وآب‌بران‌ورامین وقراء تابعه میرساند که در سال جاری بعلت کمبود آب رودخانه جاجرود از قبول درخواست‌و تحویل آب مازاد زراعی پائیزه معذور میباشد

سازمان آب منطقه‌ای تهران (شرکت سهامی)

آگهی

بدین‌وسیله بدستور ماده ۱۰۲۳ قانون مدنی اعلام می شود بانو زهرا پشت‌بناه‌در تاریخ۵ر۷ر٥٤ دادخواستی بخواسته فوت فرضی آقای یداله همرنگ کافی فرزند گنجعلی، غایب مفقودالاثر، تقدیم داشته که‌بشعبه اول دادگاه شهرستان‌رشت ارجاع‌وبکلاسه ٥٤ـ ۹ر۵۹۳ ثبت لذا از کسانی که ممکن است از غایب خبرداشته دعوت میشود که باطلاع محکمه برسانند این آگهی دریکی از جراید محلی ویکی ازروزنامه های کثیرالانتشار تهران در سه دفعه متوالی هرکدام بفاصله یکماه منتشر میشود.

دادرس دادگاههای شهرستان رشت ـ بنی‌مهد

شهرداری آبیك

آگهی مزایده

شهرداری آبیك بموجب اجازه‌نامه ۲۰۹۸۳ـ۲۱ر۷ر٥٤ استانداری معظم استان مرکزی به‌قائم مقامی انجمن شهرو ماده ۱۰۵ قانون شهرداریها بهره‌برداری از شن‌وماسه تمای بستر رودخانه داخل‌محدوده خودرا باشرایط زیر از طریق مزایده واگذار مینماید.

۱ـ مدت اجاره بهره‌برداری از تاریخ عقدقراردادلغایت دو سال تمام خواهدبود.

۲ـ حداقل بهره‌برداری از مورداجاره دردوسال هشتادو ششهزارو چهارصد متر مکعب خواهدبود .

۳ـ حداقل مبلغ‌مال‌الاجاره مترمکعبی بیست ریال است که جمعا در مدت دوسال یك‌میلیون و هفتصد و بیست و هشت هزار ریال میگردد.

٤ـ پیشنهاد دهندگان بایده‌درصد مبلغ پیشنهادی خود رابعنوان سپرده شرکت‌درمزایده وجه‌نقدیا ضمانتنامه بانکی‌به شهرداری تسلیم نماید.

۵ـ درصورتی‌که برنده مزایده ازتاریخ کتبی ظرف مدت یك هفته حاضر بعقد قرارداد نشود سپرده‌او بنفع شهرداری ضبط وقرارداد بانفربعدی منعقد میگردد واین ترتیب درباره سایر نفرات دوم‌و سوم نیزاعمال خواهدشد.

٦ـ رعایت قانون منع‌مداخله کارمندان درمعاملات دولتی وشهرداری مصوب ۱۳۲۱ الزامی است .

۷ـ هزینه‌های قانونی ازقبیل چاپ‌آگهی ومالیات ونظائر آن‌بعهده برنده مزایده است.

۸ـ برنده مزایده باید ده‌درصد بهای‌کل پیشنهادی را بعنوان حسن اجرای قرارداد حین مبادله قرارداد ضمانت‌نامه بانکی یااوراق قرضه بشهرداری تودیع واین ضمانتنامه در تمام مدت قرارداد درشهرداری باقی خواهد ماند.

۹ـ بهره‌بردار مکلف‌است اجاره هرماه رادراول همان ماه منظور داردو چنانچه حداکثر تا دهم همان ماه اقدام نکرده قرارداد منعقده‌خودبخود لغووسپرده بهره‌بردار بسود شهرداری ضبط خواهدشد.

۱۰ـ بهره‌برداری بیش‌از میزان معینه درقراردادمستلزم کسب اجازه کتبی شهرداری خواهدبود.وبهره‌بردار باید قبلا قیمت آن‌را بماخذ قرارداد پرداخت نماید.

۱۱ـ شهرداری درمدت اجرای قرارداد مجاز خواهد بود برای مصارف شهری ازشن وماسه رودخانه بطوررایگان و بمقدار لازم استفاده نماید.

۱۲ـ سایر شرایط بهره‌برداری ونحوه کنترل شهرداری شن‌وماسه رابمزایده خواهدگذاشت.

۱۳ـ قرارداد بهره‌برداری درپایان دوسال قرارداد خود بخود فسخ‌شده تلقی میگردد و شهرداری مجددا بهره‌برداری شن‌وماسه رابمزایده خواهدگذاشت.

۱٤ـ پیشنهاد دهندگان باید پیشنهادات خودرا حداکثر تاساعت ده‌صبح روز یکشنبه ۲ر۹ر٥٤ به دفتر شهرداری‌تسلیم نمایند پیشنهادات واصله‌درساعت ۱۰صبح‌همان‌روز درکمیسیون مربوطه بازو قرائت خواهدشد.

۱۵ـ به پیشنهادات مبهم و مشروط یابدون سپرده و همچنین پیشنهاداتی‌که بعداز موعد مقرر واصل گردد‌ترتیب اثرداده نخواهدشد.

۱٦ـ حضور پیشنهاد دهندگان یانمایندگان آنان در جلسه تعیین برنده مزایده آزادو شهرداری درردیاقبول کلیه پیشنهادات مختاراست.

شهرداری آبیك

آگهی دعوت مجمع عمومی

از کلیه صاحبان سهام‌گونی‌بافی شاهی، شرکت‌سهامی خاص، دعوت میشودتا درجلسه مجمع‌عمومی عادی شرکت که درساعت ۳بعدازظهر روز چهارشنبه ۱۲آذر ۱۳۵٤ درساختمان سازمان گسترش ونوسازی صنایع ایران واقع درتهران ـ خیابان جام‌جم طبقه هشتم‌تشکیل میگردد حضور بهمرسانند.

صاحبان سهام‌باید برای اخذ ورقه‌ورودیه بمجمع عمومی در روزهای دوشنبه ۱۰و سه‌شنبه ۱۱آذرماه ۱۳۵٤ با دردست داشتن اوراق سهام بدفتر موقت شرکت واقع درنشانی بالا طبقه هفتم اطاق ۷۱۹ مراجعه فرمایند.

دستور جلسه:

۱ـ تجدید انتخاب هیئت‌مدیره.

۲ـ هر موضوع دیگری که با تصویب رئیس مجمع عمومی مورد مذاکره قرار گیرد.

گونی بافی شاهی
(شرکت سهامی خاص)

آگهی استخدام

شرکت هواپیمائی خدمات ویژه برای تامین آموزش خلبانی (هواپیما ـ هلیکوپتر) بازرگانی و فنی خود تعدادی داوطلب‌را که واجدشرایط زیرباشند باحقوق ومزایای مکفی استخدام مینماید .

عنوان شغل	حداقل شرایط تحصیلی	سن	میزان تعهد ملکی
هنرآموزخلبان	دیپلم کامل‌متوسطه	۱۸ تا ۲٤ سال	٦۰هزارتومان
مهندس‌مکانیك هواپیما دوره ۲ساله	دیپلم ریاضی یا طبیعی	«	٦۰ «
کمك مکانیك	سوم متوسطه	«	۲۰ «

۱ـ شرایط استخدام

الف ـ تابعیت ایران

ب ـ انجام خدمت وظیفه یامعافیت دائم غیرپزشکی

پ ـ نداشتن تعهد خدمت در سازمان های دولتی یا موسسات وابسته بدولت .

ت ـ عدم اشتغال به‌تحصیل در دانشگاه ها یا موسسات آموزش عالی .

ث ـ آشنائی به زبان انگلیسی .

ج ـ برخورداری از سلامت کامل .

۲ـ قبول شدگان در امتحانات کتبی ومصاحبه، دوره های آموزش تخصصی لازم را در ایران طی‌نموده وکسانیکه درپایان دوره آموزش‌مقدماتی‌به‌زبان‌انگلیسی تسلط داشته باشند جهت ادامه دوره‌های آموزش به کشورهای امریکا و اروپا اعزام خواهند شد .

۳ـ ازداوطلبان درخواست میشود فرم زیر را تکمیل نموده و همراه بافتوکپی کارنامه سه سال‌آخر تحصیلی فتوکپی برك خاتمه خدمت یامعافی دائم غیرپزشکی ، دوقطعه‌عکس ٤ × ٦وسیله پست سفارشی به‌صندوق پستی ٥٦۰ اصفهان ارسال نمایند .

تاریخ و محل امتحان کتبی و مصاحبه متعاقبا به‌نشانی داوطلبان اطلاع‌داده خواهد شد.

نام خانوادگی	نام
شماره شناسنامه	محل صدور
رشته تحصیلی	سال دریافت آخرین مدرك‌تحصیلی
شغل مورد تقاضا	وضع نظام وظیفه
نشانی کامل داوطلب	
شماره تلفن	

نام پدر
آخرین مدرك تحصیلی

امضاء داوطلب

آگهی استخدام

سازمان تامین‌خدمات رفاهی وابسته بوزارت رفاه اجتماعی تعداد ۳۹ نفردیپلمه با اولویت وحق‌تقدم افراد بومی برای خدمت درشهرهای:

تفرش،اهر، خلخال، میانه، مشکین شهر، مرند، سنقر، سوسنگرد، لار، بم، جیرفت، رفسنجان، فردوس، اردستان ، نائین، سمیرم، گلپایگان، نطنز، فلاورجان، شهرضا، زابل، ایرانشهر، سراوان ،خاش ،بانه، بیجار، قروه، مریوان، بندرلنگه، میناب، دهلران، شهرکرد، بروجن ،ابهر، تفت، خدابنده‌لو، برازجان، اردکان ،بافق.

از طریق امتحان‌و مصاحبه استخدام مینماید.

داوطلبان جهت ثبت‌نام وکسب‌اطلاع بیشتر تاتاریخ ۱ر۹ر۱۳٥٤ بنشانی: تهران، خیابان شاهرضا، مقابل دانشگاه تهران، خیابان فخررازی،وزارت رفاه اجتماعی طبقه چهارم مراجعه نمایند.

سازمان تامین خدمات رفاهی

م‌الف۱۷۱۰۹

کلاس گل آرائی

زیر نظر معلم متخصص و آزموده

برای ثبت نام در این کلاس‌هر روز صبح و عصر به‌دبیر خانه‌انجمن ـ بهارشمالی شماره ۲۵٦ و تلفن های « ۸۲۳۷۳۸ ـ ۸۲٤۸۳۱ » مراجعه فرمائید .

نیروی دریائی شاهنشاهی

گروه‌فرهنگی دکترهشترودی

برای کلاسهای آمادگی کنکور شبانه که‌روز یکشنبه ۲۵آبانماه ۵۴ تشکیل میگردد همه‌روزه‌ازساعت ۵تا۸ بعدازظهر ثبت نام مینماید

مدارك لازم دوقطعه عکس

محل ثبت نام میدان کاخ دبیرستان دکتر هشترودی تلفن ٦٦۲۲۱۲ ـ ٤۳۵۹۵

نیروی دریائی شاهنشاهی

نیروی دریائی شاهنشاهی استخدام مینماید

نیروی دریائی شاهنشاهی برای تکمیل کادرتکنسین مخابرات تعدادی غیرنظامی بصورت کارمند از بین‌دارندگان مدرك دیپلم ریاضی، طبیعی ودیپلم هنرستان (برق ـ الکترونیك) استخدام مینماید

داوطلبین باداشتن‌برك‌خاتمه خدمت ویامعافیت غیر پزشکی ویا بدون معافیت باسپردن تعهد خدمت‌می توانند در مصاحبه شرکت نمایند ، ضمنا کسانی که بزبان انگلیسی آشنائی کامل‌داشته باشند در شرایط مساوی حق تقدم خواهند داشت .

قبولشدگان پس از طی دوره‌های آموزش زبان والکترونیك برای خدمت به پایگاه های نیروی دریائی شاهنشاهی اعزام خواهند شد .

شرایط استخدام

۱ـ تابعیت دولت شاهنشاهی ایران

۲ـ متدین بیکی از ادیان (اسلام . مسیحی . کلیمی . زرتشتی)

۳ـ داشتن حداکثر ۲۵ سال تمام

٤ـ برخورداری از سلامت کامل جسمانی بنابه تشخیص بهداری نیروی دریائی شاهنشاهی .

داوطلبین می توانند از تاریخ ۲۵ر۸ر٥٤ تا ۲۸ر۸ر٥٤ همه روزه از ساعت ۱بعداز ظهر جهت‌ثبت‌نام وانجام مصاحبه با در دست داشتن ۲ قطعه عکس ، ۲ برك فتوکپی شناسنامه و فتوکپی دیپلم‌به‌خیابان‌سپهبد زاهدی‌جنب‌مسجد الرحمن ساختمان معاونت پرسنلی (مدیریت استخدام) مراجعه نمایند .

نیروی دریائی شاهنشاهی

شماره ۱۱۳۵٤ر٥٤

آگهی استخدام

نیروی دریائی‌شاهنشاهی تعدادی استاد موزیك با مدرك تحصیلی دیپلم بالا رابطور تمام وقت ویانیمه وقت یا ساعتی باحقوق و مزایای مکفی‌استخدام می‌نماید داوطلبین میتوانند جهت‌کسب اطلاعات بیشتر و ثبت‌نام همه‌روزه به استثناء روزهای‌پنجشنبه وایام تعطیل ازساعت ۸ الی ۱۳ر۵۰ بمعاونت‌پرسنل (مدیریت استخدام) نیروی دریائی شاهنشاهی واقع‌درخیابان‌سپهبدزاهدی جنب مسجدالرحمن مراجعه نمایند . م الف ۱٦۸۱۰

نیروی دریائی شاهنشاهی

آگهی استخدام جهت کادرافسری نیروی دریائی شاهنشاهی

نیروی دریائی شاهنشاهی جهت کادر افسری دررشته های تخصصی دریائی ناوبری و مهندسی . تدارکات‌دریائی تعدادی داوطلب‌از طریق‌مصاحبه ومعاینات پزشکی استخدام می نماید‌داوطلبین پس از فراگرفتن زبان در مرکز آموزش زبان نیروی دریائی شاهنشاهی جهت طی دوره‌مربوطه‌بیکی ازکشور های آمریکا انگلستان‌وایتالیا ویا فرانسه اعزام می گردندودانشجویان در مدت اقامت در ایران ازحقوق‌ماهیانه ۱۰۵۰۰ ریال و در خارج ازکشورعلاوه بر مبلغ فوق‌از فوق‌العاده روزانه به ارزخارجی‌استفاده خواهندنمودودانشجویان پس ازگذراندن دوره و موفقیت درسال‌سوم تحصیلی دانشگاه بدرجه‌ناوبان دومی مفتخر میگردند .

شرایط :

۱ـ حداقل سن ۱۷ سال‌وحداکثر ۲٤ (برای کسانی که خدمت زیر پرچم را انجام داده‌اند حداکثر ۲۵سال) .

۲ـ داشتن دیپلم کامل متوسطه (در رشته ریاضی با حداقل معدل کتبی ۱۲بالاو دیپلم طبیعی باحداقل معدل کتبی ۱۲ ببالا) .

۳ـ متدین‌بیکی‌ازادیان (مسلمان. مسیحی . کلیمی . زرتشتی) .

٤ـ داشتن صحت مزاج بتائید بهداری نیروی دریائی شاهنشاهی (حداقل‌قدبایستی۱٦۵سانتی‌مترباشد.)

مدارك مورد نیاز :

۱ـ اصل دیپلم یا کارنامه قبولی ششم متوسطه (ریاضی . طبیعی) که معدل کتبی در آن قید شده باشد .

۲ـ اصل شناسنامه و دو برك‌فتوکپی آن .

۳ـ چهار قطعه عکس ٤ × ٦

داوطلبین جهت ثبت نام‌می‌توانند همه‌روزه باستثناء روز های پنجشنبه‌و ایام تعطیل از ساعت ۸ صبح الی ۱۵ با در دست داشتن مدارك فوق بمعاونت پرسنلی نیروی‌دریائی شاهنشاهی‌واقع درخیابان سپهبد زاهدی جنب مسجد الرحمن مراجعه نمایند .

نیروی دریائی شاهنشاهی

نیروی دریائی شاهنشاهی

آگهی استخدام «اعزام به‌خارج»

نیروی دریائی شاهنشاهی برای تکمیل‌کادر درجه داری خود تعدادی داوطلب‌بامدرك قبولی‌سوم‌متوسطه یا«پایان دوره راهنمائی» استخدام و پس ازموفقیت درآزمایشات جهت طی‌دوره بخارج‌ازکشور اعزام مینماید .

داوطلبینی که سن آنها بین ۱۵ تا ۲۰ سال تمام می باشد می توانند همه روزه با در دست داشتن آخرین مدرك تحصیلی واصل شناسنامه و یك قطعه عکس ٤ × ۳ بمعاونت پرسنلی نیروی دریائی شاهنشاهی واقع در طهران خیابان سپهبدزاهدی‌بالاترازبیمارستان آپادانا (مدیریت استخدام) و یابه‌پایگاه ها و نمایندگی های نیروی دریائی شاهنشاهی در شهرستان های بندر پهلوی .خرمشهر .بندرعباس.بوشهر. کرمانشاه . رضائیه . اصفهان .مشهد. یزد .زاهدان‌کاشان .شیراز . کرمان مراجعه نمایند .

آ ـ ۳٥٤٥٥ م الف ۱۱۳٤۱

روزهای شنبه دنیای ورزش بامطالب جالب وخبرهای روز منتشر میشود

داستان هفته

ترجمه : دکتر منصور مصلحی
از : پیبو گامارا

میخک زرین

کودکان‌دیگرنمیمردند.چون برای دفاع از آنها تمام دانش بشری و همه ماشین های‌تحسین انگیزی که نبوغ انسانی خلق کرده بود ، بکار گرفته میشد کودکان‌دیگرنمیمردند. چون دیگر نمی‌توانستند بمیرند .

تمام آنچه که شاعران و نویسندگان درگذشته آرزو کرده بودند، کمابیش جامه عمل بخود پوشیده بود . از پیادمرو های متحرک که انسان بر آنها می ـ ایستاد و جلو میرفت گرفته تا موشک هائی که سرعت های سرسام آوری داشتند . ودر قطب و در صحرا گندمی‌ـ کاشتند . از گچقند میگرفتند . هیچکس‌گرسنه نبود. با یک قطره روغن خالص شهر ها را غرق‌در نور وروشنائی میکردند . روی ماه رامرفته بودند و حالاستارگان دیگر به‌قلمرو کنجکاوی های‌مردم زمین نزدیک میشدند .

انسان در زیر هر آسمانی ، باران یا آفتاب میساخت .رقابت های خونین گذشته جای خود را به مبارزه سازندگان ، شاعران‌و ورزشکاران داده بودند . تمام فرآورده های همه کشور هادر فضا وعده دیدار داشتند . انباره موشک های فضایی انباشته از ذرت ، برنج ،پرتقال ، پارچه ، ابزار و گوشت آمریکائی ، غله سیبری‌و شراب فرانسه‌بود. تمام میوه‌ها از فرازمرزها می‌ـ گذشتند . از شیلی به گروئیلند واز بردو به وانکوور انبه ونوت فرنگی، گل یاس‌وگل سرخ فصل نمی‌شناختند و همیشه‌در دسترس بودند ادویه ، ابریشم، فلز ها و ماشین ها با آشفتگی هممجاگیری از نصف‌النهارها میگذشتند ولی زیباتر از همه این‌بود‌که کودکان دیگر نمی‌مردند. هیچ شاعر یا داستان نویسی در گذشته درباره چنین اختراعی نیندیشیده بود : کودکان دیگرنمی‌توانستند بمیرند، نمزیر سینه مادرشان ، نه در گهواره ونه در بهترین روز های زندگی‌شان .

طبیعتا هرکسی بعداز گذراندن سال های طبیعی عمرش می‌مرد اما بمدد پیشرفت‌های‌پزشکی برجوانی وبرسال های‌عمر افزوده شده‌بود. درحالیکه مرگ بصورت یک واقعیت باقی مانده بود .

ولی‌برای کودکان‌که‌بدنشان تازه بود و خونشان تازگی اوایل زندگی راداشت دیگر مسئله‌ای وجود نداشت یا تقریبا وجود نداشت .

و این افتخار مردمان آن زمان بود که میتوانستند بگویند : «کودکان ما سرزنده هستند . ما به آنها زندگی میدهیم ، ما از آنچه به‌آنها داده‌ایم مراقبت‌می ـ کنیم .

چشمانشان را سالم نگاه می‌ـ داریم. قلبشان رااز بیماری حفظ میکنیم. عضله‌هایشان‌راپرقدرت میسازیم واین اطمینان را بوجود می‌آوریم که بتوانند از این‌گنجینه ها استفاده کنند.»

بدون شک استثناء هائی‌وجود داشت . از جمله نوع بدخیم یک بیماری نادر . یک حادثه که نه رادار و نه چشم الکترونیک توانسته بود مانع آن شود ... این چنین حادثه‌ئی گهگاه رخ‌می‌ـ داد .

در پایان ژوئیه آن سال اعلام شد که یک کودک پاریسی دچار یک تب‌ناشناخته شده است خبر بوسیله روزنامه ها و تلویزیون‌ها پخش شد. ولی جزاندکی هیجان واکنشی ایجادنکرد. مردم‌اطمینان داشتند و بهیچوجه هراسان نمی‌شدند. آنها میدانستند که‌اگر نزدیک ترین مرکز پزشکی‌داروی مناسب را نیابد، ازمرکز ملی استمداد خواهد کرد که به پژوهشگران و آزمایشگاه های خود متوسل میشود . آزمایشگاه ها، آکادمی ها و کادر های‌پزشکی خارجی هم خودبخود ازماجرا باخبر میشوند. این را همپاید گفت که حادثه بهنگام تعطیل ودر اواخر بازی های جام جهانی فوتبال رخداد . چند روزی گذشت . خبر حادثه که ابتدادر صفحه های داخلی روزنامه ها منتشر شده بود. به صفحه اول انتقال یافت که‌غالبا به‌خبرهای فرهنگی‌وعلمی دست‌اول‌اختصاص داشت. تیتر خبر ابتدا دوستونی وبعد سه ستونی بود :

شاگرد مدرسه جوان پاریسی هنوز بیمارست
پروفسور رابینسن بما گفت : کاوش‌های ما در مدتکوتاهی به نتیجه خواهند رسید .

درمقاله توضیح داده شده‌بود که ... لئوپلد‌ـ بوسیله‌دانشمند مشهور پروفسور رابینسن و همکارانش درمرکز ملی فرانسه بدقت معاینه شده است ...پسرک کم‌غذا میخورد ، ولی هوش و حواسش برسرجا بود و بنظر نمی‌آمد که از بیماری زجرزیادی بکشد. هیچکدام از اندام های بدنش آسیب دیده بنظر نمی‌آمد. ولی تب آرام آرام زیادتر میشد و هیچ چیز نتوانسته بود آنرا مهار کند. باوجود این پروفسور ـ رابینسن‌خوشبین‌بود.تلویزیون مصاحبه های متعددی درباره این حادثه پخش کرد وبه معرفی خانواده «پ» پرداخت .

یک خانواده کارگر که زندگی بدون دردسری داشت ، پدر ، مادر وبرادر بزرگتر لئوپلد همواره «کاملا» سالم بوده‌اند .

فردای آن روز تب افزایش یافت و باهذیان‌خفیفی همراه شد . رئیس آکادمی پزشکی تفلیس‌ـ میتکولا چیناذره ـ که برای گذراندن تعطیل به‌برمودا رفته بود . خود را با اولین موشک بسر بالین بیماررسانید. زیست‌شناس بزرگ آمریکائی «ویلیامز» که برای تحقیق به شمال چین رفته بود ، کارش را نیمه‌کاره گذاشت و خودرا به پاریس رفت

اولین روزهای ماه اوت در نگرانی گذشتند . تب ادامه داشت. درحالیکه «چیناذره» و «ویلیامز» هنوز نظرشان را اعلام نکرده بودند . مردم فقط این را میدانستند که گزارش های‌بسیاردقیقی‌برای‌کارشناسان بسیار ورزیده به‌رم و «سانتیاگو و شیلی» فرستاده شده است. کارشناس مشهور برزیلی «آرتورو‌بندیتی» که میبایستی مسافر سومین سفر دسته‌جمعی به ماه باشد از این‌سفر چشم پوشید تا با «چیناذره» رابینسن و «ویلیامز» مشورت کند .

سیل فرستادگان مخصوص روزنامه‌ها و تلویزیون های جهان به سوی پاریس سرازیر شده بود . روزنامه‌ها درمیلان هم مثل نیویورک درباره حادثه تیترهای شش ستونی داشتند.

حمله جدید تب
نیست
تشخیص بیماری هنوز معلوم

روز ۱۸ اوت برای‌اولین‌بار سخن از «میخک طلائی» بمیان آمد.

باوجود ادامه معاینه های دقیق ، یک گزارشگر تحقیقی فراهم شده بود ، کارشناسان‌با دقت معین کرده بودندکه لئوپلد روزها و ساعت‌های هفته پیش از شروع بیماری را چگونه گذرانده است . هیچ‌چیز غیر عادی بدست نیامده بود. لئوپلد در ساعت‌های مقرر به کلاس رفته بود (یک کلاس ۱۵ نفری در سال اول متوسطه) . علاوه برین برنامه‌هایش را در زمین ورزش ، استخر و مرکزتنفس اکسیژن مطابق معمول انجام داده‌بود. پزشک‌مدرسه‌مددکار اجتماعی ، پرستار و خود آموزگار گفتند که درین هفته در کار و بازی پسرک هیچ نکته غیر عادی ندیده بودند. اما آموزگار بعد از مدتی تامل گفت : در جریان آخرین درس جغرافیا بویژه هنگامی که یک فیلم نمایش داده میشد ، لئوپلد را کمی برآشفته دیده بود .

فیلم خیلی پیش از صحرای «گبی» برداشته شده بود .

صحنه‌هایی ازصحرادیده‌میشد. درحالیکه هنوز اقدامی برای حاصلخیز کردن آن بعمل‌نیامده بود.درجریان‌فیلم‌یکی‌ازمسافران که قهرمان ماجرا بود گل ناشناسی را کشف میکند . یک نوع‌میخک برنگ زرد درخشان که آنرا «میخک زرین» مینامند: صحنه‌ای که این گل نشان‌داده میشد ، بسیار کوتاه بود .

بدبختانه هیچ نمونه‌ای ازین‌گل برای تحقیق و تکثیر از «گبی» خارج نشده بود .

آموزگار اضافه کرد که لئوپلد پرسش‌های‌متعددی‌درباره این گل مطرح کرده بود :

آیا نمونه های دیگری از آن یافته بودند ؟ در باغ گل ها نمونه‌ای از آن وجودداشت

آموزگار که اطلاعات دقیقی نداشت ، جواب های سربالائی داده بود و بنظر آمده بود که پسرک سخت اندوهگین‌شده است . پس این فکر که در «میخک زرین» دلیل بیماری ناشناخته لئوپلدستچندان دور از ذهن نبود

روزنامه‌ها بدون تاکید بیش ازحد به ماجرای «میخک‌زرین» اشاره کردند درین حال وضع پسرک ثابت بود . توانسته بودند به مقدار کافی به اوغذا بدهند باوجود ادامه تب بر چشم‌هایش سایه‌ای از بیتفاوتی افتاده بود . میکوشید به خانواده‌اش وبه‌پزشکان لبخند بزند ولی خیلی زوددر رخوتی غمزده فرو میرفت . بعد در مواقع هذیان درباره میخک زرین حرف میزد اما درین حال هیچیزی جزاین‌نمیگفت «میخک زرین ... میخک زرین ...»ابتدا یک روزنامه نویس این نظررا داد و بعد دیگران بدون تردید اعلام کردند که تنها داروی درد لئوپلدگل مرموز صحرای «گبی» است .

پزشکان بازهم مشورت می‌ـ کردند... باوصف این‌پیامهائی برای آزمایشگاه های تشریح گیاهی و به موزه‌های نباتی سراسر جهان فرستاده شد . کارشناسان «روان درمانی» هم به تحقیق پرداختند و خبر وحشتناک از پایتختی به پایتخت دیگر دامن گسترد :

دانش ناتوان‌شده‌بود پزشکان قادر نبودند نامی برین تب بگذارند ، علت‌هایش رادریابند و آخر و عاقبتش را پیش‌بینی کنند ، بدون اعتقاد تمام داروها را آزمایش میکردند . و این زحمت بیفایده‌ای بود .

چون پسرک هر روز بدحال‌تر میشد و بازهم در زمان های هزیان نام آرزویش را ، یا آنچه را که فکرمیکردند‌آرزوی اوست بر زبان می‌آورد.آخرین رامحل این بود: یافتن میخک زرین . با تهیه‌فیلم‌ودستیارانش مشورت کردند و بدنبال آن‌سه موشک ویژه گروهی از گیاه‌ـ شناسان خبره را به صحرای «گبی» بردند و کپی‌هائی ازفیلم به همه کشورهای جهان فرستاده شد .

هیچکس نام این میخک را نمی‌دانست هیچ گیاهشناسی ویژگی‌های آنرا معین نکرده بود، برایش یک نام لاتین‌نیافته بود و آنرا در یک خانواده گیاهی قرار نداده بود ، از میخک زرین هیچ نشانی جز همان تکه کوتاه فیلم وجود نداشت ، تصویری تقریبا نامشخص و بسیار کوتاه ، آیا این گل براستی میخک بود؟ شاید ...

در مکانی که گل کشف و فیلم‌برداری شده بود حالا خانه ، یک مراکز انرژی و باغ‌های میوه و گل ساخته بودند ، هیچ میخکی به آن رنگ و با آن ویژگی ها وجود نداشت ... گل کوهستانی بود یا گل‌دشت‌ها ؟ تخمه‌اش از کنارهای دریا آمده بود ؟

آکادمی‌های جغرافیا و زمین‌ـ شناسی کنفرانس‌هائی تشکیل دادند . جمعیت های کاشفان هیات های جدیدی فرستادند که پیام هایشان در فضا بایکدیگر تلاقی میکرد .

مغزهای‌الکترونیک‌میلیون‌ها ومیلیون ها فیش را زیر ورو میکردند. تمام انواع میخک بدقت بررسی شده بودند. پسرک‌مریض دیگر بزحمت میتوانست حرف بزند. دست سپید رنگ و تقریبا شفافش برفراز رواندازش بحرکت درمی‌آمد. گوئی میخواهد گلبرگ یا کاسبرگی راطرح کند . برایش گل‌های متعدد آورده بودند : انواع میخک ها ، انواع رزهای زرین و لاله‌های درخشان اوگول نمی‌خورد و با اشاره میگفت : «نه ...نه...» میخک صحرای‌دور رامیخواست . گل زرین را . باغداران به تلاش پرداختند تا درگل‌خانه های مجهزی که درهر موقع سال میتوانستند هرگلی را به سرعت پرورش‌دهند ،نمونه‌ای از «میخک زرین» بوجود آورند، اما پسرک بادشواری دستش را بلند میکرد و سبابه‌اش را بمچپ وراست می‌برد :

«نه ...نه... این آن گل‌نیست. دیگر به آستانه مرگ رسیده بود ودل های همه مردم برایش می‌ـ تپید . موشک ها برفراز کوه‌هاو دشت‌ها زوزه‌میکشیدند کاوشگران درغارهای عمیق و معدن های متروک میکاویدند و حتی گروهی جسور برین عقیده‌بودند که‌تخمه میخک زرین از کره زمین خارج شده و به ستاره‌ای دوردست‌رفته است . پس می‌بایستی در فضای لایتناهی به‌جستجوی‌گل‌مرموز پرداخت.در اواخر ماه اوت . کودک خیلی ضعیف شده بود و یک روز صبح که از حالت‌رخوت بیرون می‌آمد، مادرش برویش‌خم شد. قلب زن‌نزدیک بود ازهراس منفجر شود .نمیدانست دیگر چه اتاق شد. نوری زرین تختخواب پسرک ، دستها و پیشانیش را روشن کرد . لئوپلد چشم هایش راگشود.میخک هاروی‌تختخوابش انباشته شده بودند. همان هائی بودند که آرزویشان را میکشید. همان هائی که میخواست یک میخک زرین میخواست و حالا دسته ، دسته برایش آورده‌بودند و ازهمه گوشه وکنار جهان‌آورده بودند، کاوشگران، مسافران، دریانوردان ، موشک رانان و باغبان ها آنها را چیده بودند . هوس یک کودک نزدیک بود قدرت‌مردان رادرهم بشکند .ولی قدرت‌مردان به پیروزی هائی بزرگتر ازاین هم میتوانست برسد وآخرین کودک بیمار را نجات دهد.لئوپلدیک میخک بدست‌گرفت آنرا به لبهایش چسباند ولبخند زد .

نور دیگری سوای نورتب در چشمانش درخشید :

ـ این همانست . من آنرامی‌ـ شناسم .

آهی از سر رضایت کشید . مادرش پیشانیش‌رانوازش‌کرد، تب «میخ‌میخ» در حال رفتن بودو مادر این را میدانست و به آن مطمئن بود .

شب آمد. پسرک در خوابی آرام وواقعی فرو رفت . دراطاق دربسته جز یک کودک خفته یک مادر و چند سایه کنجکاو که بر روی تلالو یک شاخه گل خمشده بودند چیزی نبود .

اولین وسترن کمدی تاریخ سینما که تمام هنرپیشگان‌آن بچه ها هستند

آغاز هفته چهارم
فقط درسینما
سینه‌موند
سینمای مخصوص بودکان و نوجوانان و خانواده ها

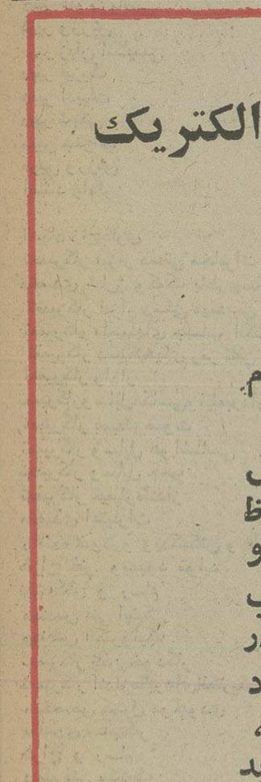

تماشای این فیلم سن وسال معینی نمیخواهد ، همه می توانند با دیدن آن دوساعت خوش باشند .

آغاز هفته چهارم
نمایش در سینما
سینما امپایر

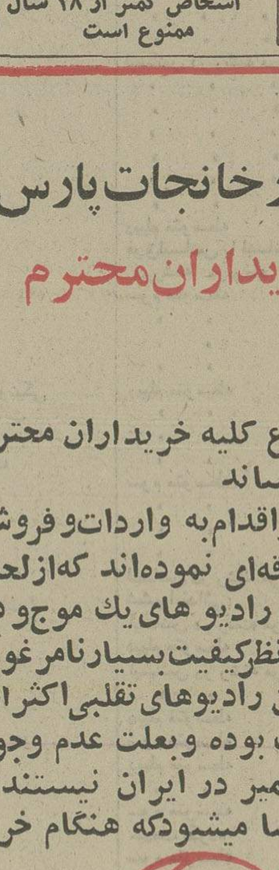

تماشای این فیلم برای اشخاص کمتر از ۱۸ سال ممنوع است

بیمه ایران

آگهی استخدام ماشین‌نویس

شرکت سهامی بیمه ایران به تعدادی ماشین نویس لاتین وفارسی ورزیده (زن) احتیاج دارد که از طریق مسابقه ومصاحبه انتخاب خواهند گردید‌ـ داوطلبانی که واجد شرایط زیرباشند :
حداقل تحصیلات : دیپلم کامل متوسطه
حداکثر سن :۲۵ سال
انجام خدمت یا معافیت ازخدمت اجتماعی زنان
میتوانندبا دردست داشتن فتوکپی مدرک‌تحصیلی دوقطعه عکس وعین شناسنامه عکس دار ویک برگ فتوکپی آن تا اول آذرماه سال جاری باداره کل کارگزینی شرکت واقع درخیابان سعدی شمالی مراجعه وثبت نام نمایند .
م‌الف ۱٦۹۵۵

هواپیمائی ملی ایران

قابل توجه صادرکنندگان ووارد‌کنندگان کالا به‌ایتالیا

هواپیمائی ملی ایران بادائر نمودن سرویس حمل بار

به ایتالیا و بالعکس امکانات وتسهیلات لازم را برای حمل کالاهای بازرگانان و موسسات مختلف به این کشور فراهم آورده است . علاقمندان و موسسات و بازرگانانی که مایل هستند از این تسهیلات و چگونگی حمل کالا های‌خود که بطور روزانه به ایتالیا صورت‌میگیرد آگاهی یابند می توانند در تهران باتلفن های ۹۱۱۵۹۳ و ۹۱۱۵٦۹ تماس‌حاصل نمایند .
تلفن قسمت بار شعبه «هما» در رم نیز به شماره ۷۳۵۹۱٦ ـ ۷۳۵۲۳٤
آماده پاسخگوئی به مراجعان است .

اطلاعیه‌شرکت‌سهامی کارخانجات پارس الکتریک

قابل توجه‌خریداران‌محترم

بدینوسیله باطلاع کلیه خریداران محترم رادیو های توشیبا میرساند که اخیرا عده‌ای سودجواقدام‌به واردات‌و‌فروش رادیو های پرتابل‌متفرقه‌ای نموده‌اند که‌ازلحاظ ظاهروحتی مارك شبیه رادیو های یك موج‌و دو موج توشیبا بوده اما ازنظرکیفیت‌بسیارنامرغوب میباشد. از آنجائیکه این رادیوهای تقلبی‌اکثرادر موقع فروش نیزمعیوب بوده وبعلت عدم وجود قطعات یدکی قابل تعمیر در ایران نیستند ، ازخریداران محترم تقاضا میشودکه هنگام خرید

حتما بمارك توشیبا Toshiba وحروف‌آن کاملا توجه نمایندکه رادیوهای مشابه با مارك مشابه را بجای توشیبانخرند، بدیهی است که واردکنندگان وفروشندگان‌این‌رادیوهای‌متفرقه شدیدا‌تحت تعقیب قانونی قرارخواهند گرفت.

بعداز فیلم « مرد استثنائی » حالا یك فیلم استثنائی دیگر در باره یك مرد پر حرارت ساخته شده ... بااین تفاوت که این فیلم از اولی «استثنائی ترة است !!

دومین هفته نمایش در
سینما آتلانتیک

تماشای این فیلم برای اشخاص کمتر از ۱۸ سال ممنوع است
گیشه سینما آتلانتیک همه روزه برای این فیلم بلیط رزرو میکند

آغازهفته چهارم نمایش‌فقط در
سینما حافظ

(نمایش دهنده محصولات ممتاز سینمای هند)
فیلمی که‌اکران بزرگترین سینما های هند رامدت‌ها در تسخیر خود داشته و لحظات فراموش نشدنی آن بهترین یادگار دوران عمر شما خواهد بود.

زیر آسمان کبود
از خبرنگاران اطلاعات در :
تبریز ـ شیراز ـ مشهد ـ کازرون ـ اصفهان

مدیر فروشگاه بازرس اتاق اصناف را زندانی کرد!

تبریز ـ مدیر فروشگاه فرزین پس از یك سلام و علیك خشك و غیر دوستانه با بازرس اتاق اصناف، او را در پستوی مغازه خود زندانی کرد!

یوسف صفریان بازرس اتاق اصناف که برای بازرسی بفروشگاه فرزین واقع در راسته بازار تبریز رفته بود با مشاهده چند مورد تخلف، به صاحب فروشگاه اعتراض کرد و باو تذکر داد که اگر رعایت حال مردم را نمی‌کند، مقررات را رعایت کند. مدیر فروشگاه که از این حرفها خوشش نیامده بود، به او گفت: «حالا کجایش را دیدی ؟! قسمتی از اجناس من در پشت مغازه چیده شده، بدنیست که تخلف‌های داخل پستو را هم بررسی کنی !» آقای صفریان موقعی که به پستوی مغازه رفت، مغازه‌دار در را از پشت بست و گفت: «حالا کیف کن!»

سرانجام آقای بازرس پس از سه ساعت زندانی بودن به طریقی از پستوی مغازه خود را بیرون کشید و یکراست پیش رئیس خود رفت و رئیس هم جریان را باطلاع دادگاه نظام صنفی رسانید.

در حال حاضر آقای بازرس با احتیاط بیشتر به بازرسی خود ادامه میدهد و صاحب مغازه بی‌احتیاط متخلف تحت تعقیب است...

«کاشی» در مشهد نایاب شده است

مشهد ـ ازهنگامی که قیمت کاشی در شهرستان مشهد تثبیت شد، اهالی خوشحال شدند، ولی این تثبیت قیمت سبب شد که هم کاشی در سراسر شهر نایاب شود، هم کار های ساختمانی نیمه تمام بماند، هم اوقات اهالی مجددا تلخ شود!

از طرف دیگر، خودداری نمایندگان وصاحبان کارخانه های کاشی‌سازی از تهیه و عرضه کاشی، سبب شده که صدها کارگر کاشی کار به علت نبودن کاشی بیکار شوند.

آنچه مسلم است اگر با احتکار کاشی، در شهر مشهد مبارزه نشود این کالا بازار سیاه پیدا خواهد کرد و نرخ آن بطور «پنهانی» از زمان قبل از «تثبیت» هم خیلی گران‌تر خواهد شد!

آخرین خبر حاکیست تنها شهری که هیچوقت دچار کمبود کاشی نمیشود ، شهرکاشان است!

توریست‌ها شیفته موسیقی ایرانی شده‌اند

عده‌ای از جوانان توریست که باعلاقه زیاد به نوای نی گوش فراداده‌اند.

اصفهان ـ اکثر توریست‌های خارجی که به قصد سیاحت به اصفهان میروند، هرجا که صدای سازسنتی ایران و موسیقی ایرانی بگوششان برسد مشتاقانه جمع میشوند و با دقت به نوای دلپذیر موسیقی سنتی ما گوش میدهند و کیف میکنند.

البته اظهار علاقه توریست های خارجی به موسیقی ملی ما، مانند اظهار علاقه بعضی از هموطنان عزیز به موسیقی غربی وپاپ وجاز ، تصنعی و مدروز نیست و آنان هیچ دلیلی نمی‌بینند که بخاطر تظاهر، وقتشان را صرف شنیدن ساز یا آوازی که چیزی از آن دستگیرشان نمیشود، بکنند. خبرنگار اطلاعات در اصفهان که با جمعی از توریست ها، دراین زمینه گفتگو کرده ونظر آنان را درمورد موسیقی سنتی ایران پرسیده نوشته است که توریست ها گفته‌اند:

ماسازو آواز اغلب کشورهائی راکه در سر راهمان قرار داشته شنیده‌ایم، و عمیقا به کیفیت وچگونگی نواهای گوناگون توجه کرده‌ایم لکن موسیقی هیچ کشوری به اندازه موسیقی ایرانی درما دگرگونی وشیدائی ایجاد نکرده واین چنین مارا بطرف خود نکشانیده‌است .

جوانان توریست در مورد موسیقی غربی نظر داده‌اند که این موسیقی حالت تهاجمی بخود گرفته و در قیاس با موسیقی ایرانی خالی از هرنوع شورو جذبه واحساس است ...

آگهی استخدام

فرماندهی لجستیکی نیروی زمینی شاهنشاهی تعدادی غیر نظامی بصورت کارمند رسمی وافزارمند برابر آئین نامه استخدام غیر نظامیان وافزارمندان و خرید خدمت (روزمزد) بشرح تخصص‌های مصرحه باحقوق ومزایای مکفی استخدام مینماید

تخصص‌های موردنیاز

نوع تخصص	میزان تحصیلات	محل خدمت
پزشک بیماریهای زنان و مامائی	دکترا در رشته مربوطه	آمادگاه آبیک
چشم پزشک	" " "	" "
پزشک بیماریهای کودکان	" " "	" "
مهندس شیمی	لیسانس یا فوق‌لیسانس مربوطه	تهران
مهندس ساختمان	" " " "	تهران، کرمانشاه، کرمان،
مهندس آرشیتکت	" " " "	مشهد، اهواز
مهندس تاسیسات	" " " "	" " " "
مهندس آب و فاضلاب	" " " "	" " " "
متخصص امور اقتصاد	" " " "	تهران
مهندس مکانیک	" " " "	تهران
ماشین‌نویس فارسی و لاتین	دیپلم متوسطه	تهران، کرمانشاه، کرمان،
حسابدار	" "	مشهد، اهواز ،
ثبات و بایگان	" "	تهران، مسجد سلیمان
تکنیسین ساختمان	فوق دیپلم در رشته مربوطه	تهران، مسجد سلیمان،
متصدی آماد و تدارکات	دیپلم متوسطه	مشهد، کرمان، کرمانشاه،
انباردار عمومی	ششم ابتدائی	تهران
متخصص اطلاعات	دیپلم متوسطه	تهران، اهواز
متخصص لباسشوئی	ششم ابتدائی	تهران
نانوا	"	تهران، کرمان، اهواز
تکنیسین داروسازی	دیپلم متوسطه	تهران
بنا، نقاش، نجار، باغبان	ششم ابتدائی	"
مترجم زبان روسی	لیسانسیه یا دیپلمه	"
مترجم زبان انگلیسی، آلمانی ، فرانسه	لیسانس در رشته مربوطه	"
مهندس برق	فوق لیسانس یا لیسانس مربوطه	"
مهندس سلاح	" " " "	"
متخصص اقلام الکترونیک	" " " "	"
متخصص ادوات بصری و ابزار آلات	" " " "	"
متخصص موتورهای برق و آب	" " " "	"
متخصص پمپهای سوخت	" " " "	"
متخصص موتورهای برق و ژنراتور روشنائی	" " " "	"
حسابرس صنعتی	" " " "	"
متصدی بررسی و تحقیق اصلاحیه های فنی	" " " "	"
کنترل‌کننده، کیفیت محصولات	" " " "	"
مهندس طرح	" " " "	"
مهندس تکنولوژیست	" " " "	"
مهندس موتورهای بنزینی	" " " "	"
مهندس کارهای مونتاژ درمونتاژ	" " " "	"
دبیر علوم ریاضی	لیسانس در رشته مربوطه	"
دبیر ورزش	" " "	"
دبیر زبان انگلیسی	" " "	"
دبیر فیزیک	" " "	"
دبیر ادبیات	" " "	"
دبیر شیمی	" " "	"
دبیر جغرافیا	" " "	"
مربی ورزش	دیپلم متوسطه	"
استاد رادار	فوق‌لیسانس یا لیسانس در رشته مربوطه	"
استاد زاج‌کاری	سوم متوسطه	"
تعمیرکار ابزار دستی مخابرات	" "	"
متصدی شارژ و کمک باطری‌ساز	" "	"
تعمیرکار ابزار دستی مهندسی	" "	تهران
تعمیرکار ماشینهای حساب الکترونیکی	دیپلم متوسطه	"
تعمیرکار دستگاههای رمز تلفن ثابت	" "	"
تعمیرکار رادار	" "	"
تعمیرکار وسایل عکاسی و فیلمبرداری	سوم متوسطه	"
تعمیرکار ضبط صوت	" "	"
تعمیرکار وسایل هواشناسی	" "	"
تعمیرکار وسایل چاپ	" "	"
تعمیرکار خمپاره‌انداز	" "	"
متصدی اعتبارات	لیسانس در رشته مربوطه	"
راننده خودرو و یدک‌کش و بلدوزر	ششم ابتدائی	"
طراح فنی و بهبود تولید	لیسانس در رشته مربوطه	"
نقشه‌کش و رسام	دیپلم متوسطه	"
مهندس فنی اپتیکی	لیسانس در رشته مربوطه	"
مهندس الکترونیک	" " "	"
تعمیرکار تلفن خودکار	دیپلم متوسطه	"
تعمیرکار اندازه‌گیرهای الکتریکی	سوم متوسطه	"
متخصص کنترل موجودی	دیپلم متوسطه	"
متصدی حکم کار	"	"
طراح و رسام	سوم متوسطه	"
دیپلم فنی مکانیک	خدمت نکرده	"
متصدی وسایل چاپ	سوم متوسطه	"
متصدی دستگاههای دیگ بخار و کمپرسور	سوم متوسطه	مسجد سلیمان
متصدی امور اداری	دیپلم متوسطه	تهران
راننده جرثقیل برجی	ششم ابتدائی	"
پرسنل غیرمتخصص	سوم متوسطه	"
تکنیسین وسایل گازسوز	" "	"
تعمیرکار بی‌سیم	دیپلم متوسطه	تهران

نوع تخصص	میزان تحصیلات	محل خدمت
تعمیرکار خودرو	ششم ابتدائی	"
متخصص دستگاههای حرارتی	سوم متوسطه	"
متخصص موتورهای آب و برق	" "	"
سیم‌کش	ششم ابتدائی	"
جوشکار، آهنگر، اشپز	" "	"
خیاط، لوله‌کش ماشین‌بخار	" "	"
راننده بالابر	" "	"
تعمیرکار لاستیک	" "	"
نقاش و خطاط	" "	"
روغن‌کار قطعات اتومبیل	سوم متوسطه	"
تعمیرکار بی‌سیمهای مکرر و بو	ششم ابتدائی	"
متخصص صحافی و برشکار	دیپلم متوسطه	"
متصدی دستگاه فتوکپی	ششم ابتدائی	"
متصدی کتابخانه	" "	"
مکانیسین ـ الکتریسین	دیپلم متوسطه	"
سرویسکار	ششم ابتدائی	"
متصدی شارژ کپسول	" "	"
تراشکار	" "	"
تکنیسین لابراتوار فیزیک	دیپلم متوسطه	"
راننده خودروهای سبک و سنگین	ششم ابتدائی ـ پایه۱، پایه۲	"
استاد ارتباط از راه دور	فوق لیسانس یا لیسانس در رشته مربوطه	مسجد سلیمان
سوهانکار و پرداختکار	ششم ابتدائی	تهران
متخصص ابکار	" "	"
ورقکار و صافکار	" "	"
راننده بالابر برقی	" "	"
سنگزن و بوش دهنده	" "	"
تعمیرکار دستگاههای SSB	ششم متوسطه	"
متخصص برق فشار قوی	سوم متوسطه	"
مکانیسین تعمیرکار وسایل برقی و ماشین‌آلات	سوم متوسطه	"
تکنیسین آزمایشگاه	دیپلم متوسطه	"
مکانیسین مخابرات و اپراتور	سوم متوسطه	"
متصدی پمپ اب	" "	"
استاد کنترل کننده دیزل	" "	"
مکانیسین آلات بصری	دیپلم متوسطه	"
مکانیسین بازبین	سوم متوسطه	"
قالب‌ساز	" "	"
گرماکار	ششم ابتدائی	"
تعمیرکار باسیم	دیپلم متوسطه	"
راننده مینی‌بوس	ششم ابتدائی	تهران و مسجد سلیمان
راننده پایه۱ و پایه۲	" "	تهران
متصدی فاضلاب و سمپاش	سوم متوسطه	"
کارتیست	دیپلم متوسطه	"
انباردار متخصص	سوم متوسطه	"
متخصص تعمیرات دستگاههای یخ خشک	" "	"
تعمیرکار برق	سوم متوسطه	مسجد سلیمان
طراح و نقشه‌کش	فوق دیپلم	"
متخصص خودرو شنی‌دار	سوم متوسطه	"
متخصص نوسازی قطعات	" "	"
بازرس آزمایش‌کننده خودرو	" "	"
بازرس آزمایش‌کننده ابزار دقیق	" "	"
بازرس قسمت قطعه سازی	" "	"
سرکارگر نصب گلگیرها و دربها	" "	"
تراشکار درجه یک	" "	"
سرکارگر بدنه و برجک	" "	"
سرکارگر نوسازی قطعات	" "	"
سرکارگر آزمایش خودرو	" "	"
مکانیک درجه یک	" "	"
متصدی جرثقیل سقفی	" "	"
تکنیسین موتور و جعبه‌دنده	" "	"
تکنیسین کنترل آتش	" "	"
بازرس فنی	" "	"
تعمیرکار بی‌سیم‌های AM, FM	" "	"
تعمیرکار دستگاه عایق و دافع	" "	"
تعمیرکار سیستم هیدرولیک	" "	"
تعمیرکار برجک‌تانک چیفتن	" "	"
تعمیرکار موتور و برجک چیفتن	" "	"
تکنیسین وسایل بصری	" "	"
تکنیسین وسایل دید شبانه و تانک چیفتن	" "	"
متصدی تولید اکسیژن	ششم ابتدائی	"
امربر موتور سوار	سوم متوسطه	"
مونتاژکار قطعات پیش‌ساخته	ششم ابتدائی	تهران
کارگر بوتزریز و قالبگیر	در رشته مربوطه	"
مهندس الکترونیک	لیسانس یا فوق لیسانس	"
ناظر برتعمیرات وسایل الکترونیکی	دیپلم متوسطه	"

شرایط استخدام

۱ـ تابعیت دولت شاهنشاهی ایران

۲ـ متدین بیکی از ادیان (اسلام ، مسیحی ، زردشتی، کلیمی)

۳ـ دارا بودن سلامت جسمانی با گواهی اداره بهداری نیروی زمینی شاهنشاهی

۴ـ دارا بودن کارت پایان خدمت و یا برگ معافیت از خدمت زیر پرچم (غیر پزشکی)

۵ـ سن داوطلبان از ۱۸ سال کمتر و از ۳۰ سال بیشتر نباشد

نحوه ثبت‌نام و مدارك لازم:

داوطلبین واجد شرایط فوق میتوانند جهت ثبت‌نام و آگاهی بیشتر از شرایط استخدام همه‌روزه از ساعت ۸ الی ۱۴ با در دست داشتن شناسنامه عکس‌دار و آخرین مدرك تحصیلی و کارت پایان خدمت یا برگ معافیت و ۲ قطعه عکس ۴ × ۶ (باستثناء ایام تعطیلات رسمی و پنجشنبه ها) بشعبه استخدام مدیریت پرسنل فرماندهی لجستیکی نیروی زمینی شاهنشاهی واقع در خیابان ۲۵ شهریور مراجعه نمایند م الف ۱۶۸۲۴

فرمانده لجستیکی نیروی زمینی شاهنشاهی

راننده مست، هم دوچرخه نوجوان را شکست هم دستش را هم دلش را !

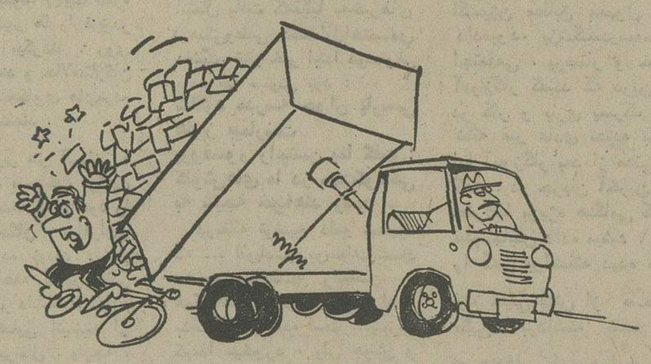

شیراز ـ راننده کامیون کمپرسی هنگامی که میخواست در خیابان «نادر» شیراز بار آجر داخل کامیون خود را خالی کند، دانسته یا ندانسته دوچرخه یك جوان ۱۶ ساله بنام محمدرضا گل‌نشین را زیر آجرها مدفون کرد.

موقعی که جوان دوچرخه سوار به عمل این «آقا» اعتراض کرد راننده بجای استمالت و دلجوئی با آچاری که جلو دست داشت کتف او را شکست و سپس متواری شد.

این جوان آکنون در بیمارستان سعدی شیراز بستریست و راننده که بقرار اطلاع در حال مستی این عملیات نوعدوستانه «!» را انجام داده تحت تعقیب است.

چهار پایان، با قاچاقچیان همکاری می‌کردند !

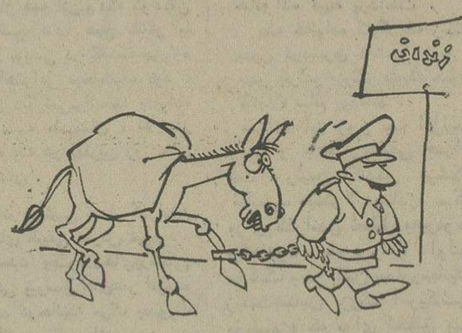

کازرون ـ پنج قاطر و سه الاغ بی صاحب روی عشق و علاقه خودشان به حمل قاچاق! ۱۹۷۹۸ پاکت سیگار خارجی را در ارتفاعات اطراف کازرون به مقصد نامعلومی حمل میکردند.

این قاچاقچیان بی‌زبان موقعی که به ارتفاعات «بوشگان» رسیدند توسط ماموران مبارزه باقاچاق ژاندارمری کازرون متوقف شدند و سیگارهایشان به کازرون انتقال یافت.

بقرار اطلاع صاحبان سروزبان‌دار سیگارهای قاچاق هنوز شناخته نشده‌اند و قضیه تحت تعقیب است.

رستیتال ویلنسل

سیلوت میلیو ، ویلنسل
استیون اکرت ، پیانو

آثاری از : ماره ، باخ ، مسیان، شن و بارتوك

دانشکده هنر های زیبا ـ دانشگاه تهران
۲۶ آبان ماه ۱۳۵۴ ، ساعت ۸ بعداز ظهر
محل فروش بلیط : گیشه تاترشهر
روابط عمومی رادیوتلویزیون ملی ایران
دانشکده هنرهای زیبا، دانشگاه تهران
انجمن فیلارمونیک تهران
م الف ۱۷۰۹۱

اطلاعات
"تبانوا"
را
تهیه کنید، مطالعه کنید و لذت ببرید
زیرا
جالب‌ترین رپورتاژ ها ، داغ‌ترین اخبار ، پرشورترین داستانها و دهها مطلب و مقاله درباره خانه‌داری، مد و آشپزی دارد ...

صاحبان صنایع و بازرگانان کشور
الاخاء
تنها مجله عربی زبان ایران از گروه نشریات مؤسسه اطلاعات با داشتن نمایندگی در ۱۱ کشور عربی
روزهای شنبه منتشر میشود

آگهی قبول کارآموز

آموزشگاه معدنی شرکت سهامی خاص ذغال‌سنگ کرمان وابسته بشرکت ملی ذوب‌آهن ایران تعدادی کارآموز باشرائط ذیل درسال جاری می‌پذیرد :

۱ـ تابعیت دولت شاهنشاهی ایران
۲ـ مدرک تحصیلی حداقل ششم ابتدائی و دوره اول دبیرستان
۳ـ دارا بودن دفترچه پایان خدمت یا برگ معافیت دائم
۴ـ شاغل نبودن و نداشتن تعهد خدمت در موسسات دولتی و وابسته بدولت
۵ـ حداکثر سن ۳۰ سال
۶ـ داشتن صحت مزاج و قدرت انجام کارهای فنی
۷ـ نداشتن پیشینه بد .
۸ـ سپردن تعهد خدمت درقسمت تونل یکی از معادن شرکت بمدت ۳ سال.

دوره کارآموزی در آموزشگاه یکسال میباشد و دراین مدت ماهانه مبلغ ۸۰۰۰ ریال بعنوان کمک هزینه تحصیلی به کارآموزان پرداخت و یک وعده غذای گرم نیز داده میشود .

کارآموزان باید قبل از ورود به آموزشگاه حداقل سه ماه دریکی از مناطق معدنی شرکت کارنمایندداوطلبین جهت ثبت نام و کسب اطلاعات بیشتر می‌توانند با در دست داشتن مدارک زیر :

۱ـ دفترچه پایان خدمت یا برگ معافیت دائم با دوبرگ فتوکپی .
۲ـ آخرین مدرک تحصیلی با دوبرگ فتوکپی
۳ـ ۱۵ قطعه عکس ۴ × ۶ .
۴ـ برگ عدم‌سوء پیشینه .
۵ـ عین شناسنامه عکسدار با دوبرگ فتوکپی .

در کرمان به آموزشگاه معدنی واقع در کوی ذوب‌آهن مراجعه نمایند .

شرکت سهامی خاص ذغالسنگ کرمان

شرکت ملی نفت ایران

شرکت ملی نفت ایران پخش وفروش محلی

آگهی قابل توجه مصرف کنندگان

نفت گاز دستگاههای حرارتی تهران

باطلاع کلیه دارندگان دستگاه‌های حرارتی (شوفاژ) می رساند که تلفن های شماره ۷۵۳۲۱۷ و ۷۶۵۹۱۲ درکلیه ایام هفته از ساعت ۸ صبح الی ۸ بعداز ظهر آماده پاسخگوئی بمراتب تلفنی مصرف کنندگان در موردهرگونه اشکال احتمالی موجوددر زمینه «نفتگاز حرارتی» می باشد . از کلیه مصرف کنندگان درخواست میشود در صورت مواجه بودن با هرگونه مشکلی مراتب را به وسیله تلفن های مورد اشاره بمسئولان مربوط اطلاع فرمایند تا نسبت برفع آن اقدام لازم بعمل آید .

م الف ۱۶۸۰۲

صاحبان صنایع وبازرگانان کشور

الاخاء

تنها مجله عربی زبان ایران با داشتن نمایندگی در ۱۲ کشور عربی

روزهای شنبه منتشر میشود

کتابهای مورد نیاز خود را

از فروشگاه های

امیرکبیر

بخواهید.

آجیروی دریائی شاهنشاهی

آگهی استخدام

جهت کادر افسری خلبانی هلیکوپتر

نیروی دریائی شاهنشاهی «اعزام بخارج»

نیروی دریائی شاهنشاهی جهت تکمیل کادر افسری خلبانی هلیکوپتر تعدادی داوطلب از طریق معاینات پزشکی و مصاحبه جهت اعزام بکشور آمریکا استخدام مینماید، داوطلبین واجد شرایط میتوانند همه‌روزه باستثناء روزهای پنجشنبه و ایام تعطیل با دردست داشتن مدارک مشروحه زیر از ساعت ۸ الی ۱۳ بمعاونت پرسنلی نیروی دریائی شاهنشاهی واقع در خیابان سپهبدزاهدی جنب مسجد الرحمن مراجعه نمایند.

الف : شرایط

۱ـ دارابودن دیپلم کامل متوسطه دریکی از رشته‌های ریاضی یا طبیعی .
۲ـ داشتن حداقل سن ۱۷ سال و حداکثر ۲۴ سال (برای کسانیکه خدمت زیربرچم را انجام داده‌اند ۲۵ سال)
۳ـ نداشتن پیشینه بد
۴ـ نداشتن همسر و افراد تحت تکفل
۵ـ متدین بیکی از ادیان (اسلام. مسیحی. کلیمی. زرتشتی)

ب : مدارک مورد نیاز

۱ـ فتوکپی دیپلم یا گواهینامه ششم متوسطه یکبرگ .
۲ـ فتوکپی یا رونوشت شناسنامه ۲ برگ .
۳ـ ۲ قطعه عکس ۴ × ۶

دانشگاه تهران
دانشکده پزشکی پهلوی

باطلاع همکاران ارجمند و دانشجویان علاقمند میرساند که نخستین سمپوزیوم بین‌المللی پیشرفتهای نوین در بیماریهای کودکان از ساعت ۸٫۵ الی ۱۲٫۵ روز های ۲۵ـ۲۶ـ ۲۷ـ ۲۸ـ ۲۹ آبانماه ۱۳۵۴ باشرکت اساتید خارجی درسالن اجتماعات بیمارستان دکتر اقبال وابسته بدانشکده پزشکی پهلوی دانشگاه تهران برگزار می‌گردد .

بدینوسیله از همکاران محترم و دانشجویان علاقمند دعوت می شود که در جلسات مزبور شرکت نمایند .

م الف ۱۶۷۹۶

دنیای ورزش روزهای شنبه منتشر میشود

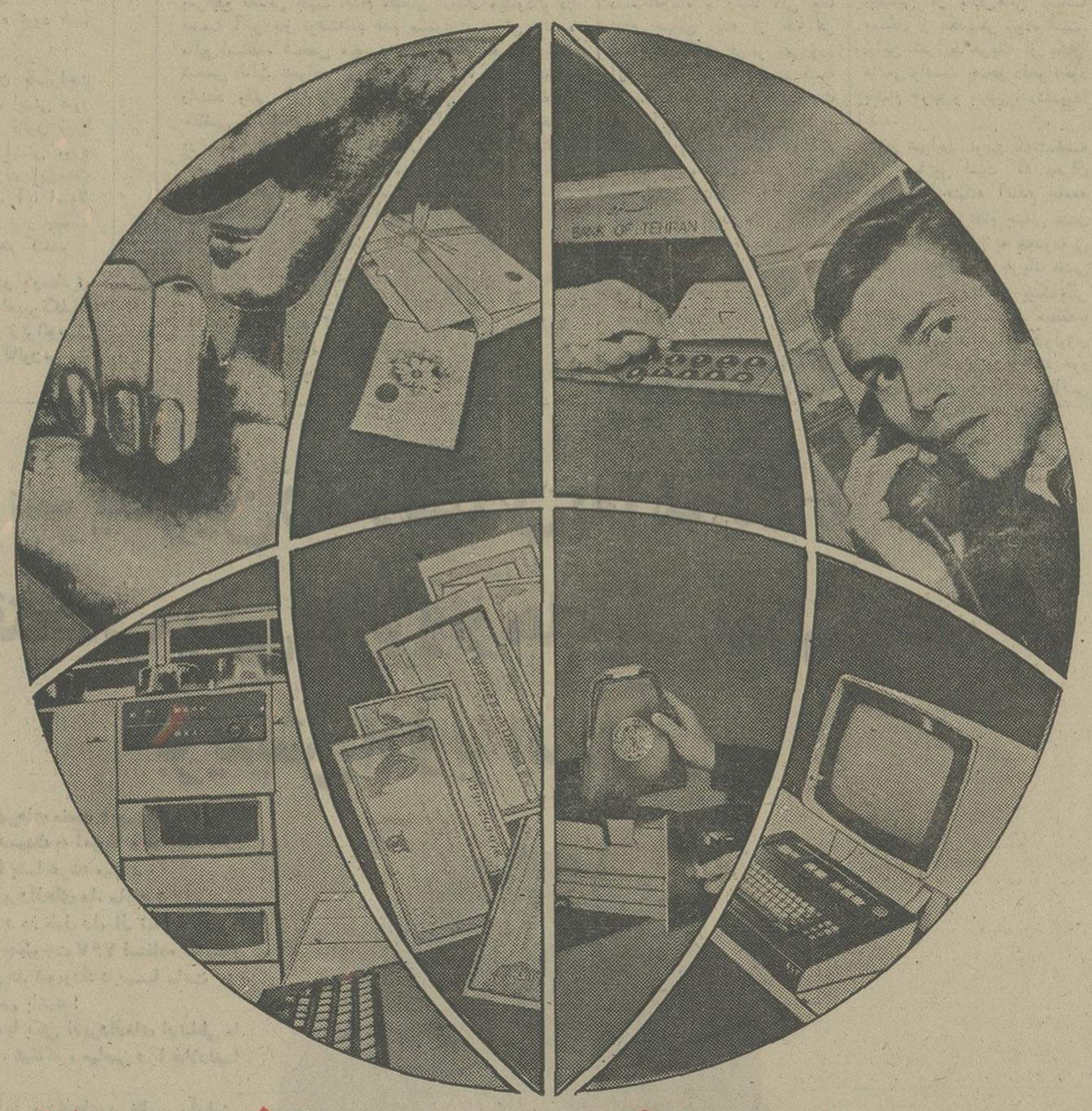

خدمات استثنائی بانک تهران

چک کارت : کارتی برای دریافت‌های نقدی در تمام مدت شبانه روز از ماشین های اتوماتیک .

صندوق شب : ماشین‌های اتوماتیکی است که سپرده‌های نقدی واوراق بهادار شمارا در تمام مدت شبانه روز دریافت میکند .

مرکز اطلاعات بانکی : تلفن ۴۲۳۸۰ خدمات بانکی مارا باطلاع شما میرساند و به سئوالات شما در امور بانکی پاسخ میدهد .

مرکز اطلاعات و معاملات بورس : آخرین اخبار و اطلاعات مربوط به معاملات بورس را به آگاهی شما رسانیده بدستور شما سهام خریداری ویا بفروش میرساند .

حساب مشترک خانواده : یک حساب بانکی برای تنظیم بودجه خانواده است که به امضای زن وشوهر افتتاح میشود .

دفترچه هدیه پس انداز : یک حساب پس انداز است بادفترچه مخصوص برای هدیه دادن بهر کس و به هر مناسبت .

سرویس تجارت بین المللی : این مرکز امور بازرگانی بین المللی شما را بوسیله کارگزاران خود بفوریت انجام میدهد .

مرکز اطلاعات ارز : تلفن ۶۶۶۳۹۷ نرخ ارز را در هر لحظه از شبانه روز به اطلاع شما میرساند .

مرکز کامپیوتر : تجهیزات الکترونیکی مرکز کامپیوتر محاسبات بانکی و بازرگانی شما را بدقت و سرعت کامل انجام میدهد .

مرکز معاملات ارز : برای خرید و فروش نامحدود ارز ، تهیه تراولرز چک معتبر ترین بانکهای دنیا و حواله پول مورد نظر خود بهر میزان و بهر نقطه از جهان ، مرکز معاملات ارز بانک تهران در اختیار شماست .

بانک مدرن شما، بانک تهران

BANQUE DE TEHERAN

بانک تهران امین مردم ایران

چرا شیر در پاکت بسته‌بندی میشود؟

شیر پاکتی محصول کارخانه شیر پاستوریزه همان شیر خالص گاو است که در دستگاههای مدرن **پالاریزه** می‌شود .

یعنی پس از پاستوریزه شدن برای اطمینان بیشتر ، در حرارت زیاد از هرگونه میکرب و آلودگی مبرا می‌شود و احتمال زود خراب شدن شیر ، از بین میرود **هموژنیزه** می‌شود .

یعنی پس از **پالاریزه** شدن با دستگاههای مخصوص ذرات چربی در شیر یکنواخت می‌شود تا خامه روی سطح شیر نایستد و به جدار پاکت نچسبد .

و بالاخره شیر تازه‌ای که بدین ترتیب **پالاریزه و هموژنیزه** شده در پاکت‌های مخصوص بسته بندی می‌شود تا . .

- با اطمینان بیشتری سالم بدست مصرف کننده برسد
- احتیاج به برگرداندن ظرف به کارخانه نباشد
- مصرف کننده در ازاء ظرف شیر پولی نپردازد
- و مهمتر از همه برای مدت طولانی‌تری حتی در خارج از یخچال قابل نگهداری باشد تا بتوان شیر سالم را به بازارهای شهرستانها نیز فرستاد

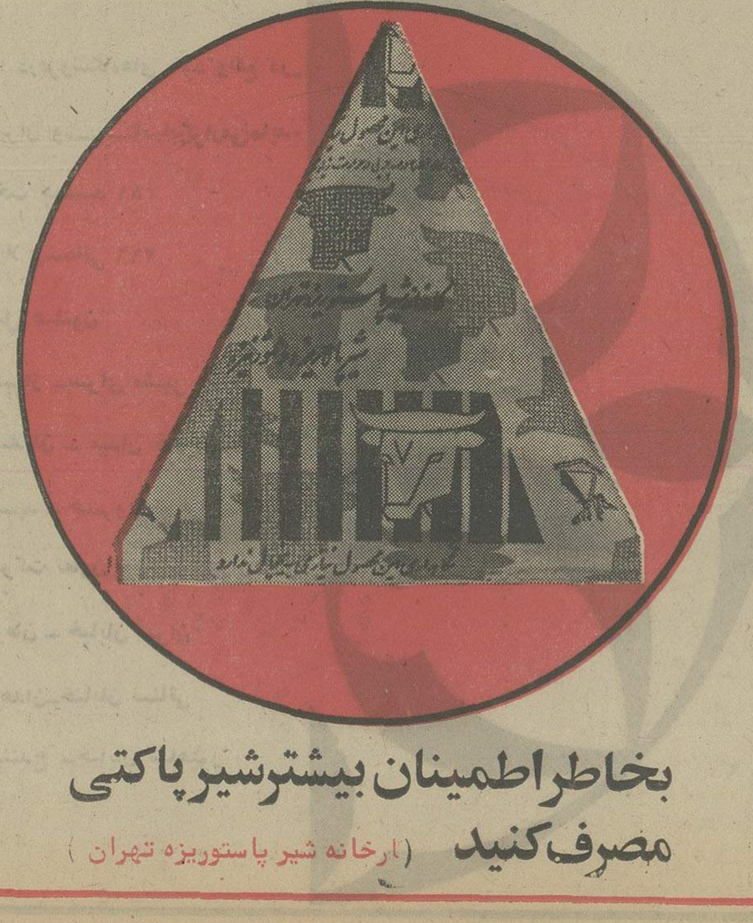

بخاطر اطمینان بیشتر شیر پاکتی مصرف کنید

(ارخانه شیر پاستوریزه تهران)

ازمرگ زن بیگناه هم پند نگرفتیم

نوشته : محمدعلی سفری

عیب بزرك درکارهای اجتماعی ماحتی می توان گفت در همه کار هاچه در دستگاه دولتی وچه‌در توده مردم این‌است‌که سخت فراموشکاریم و همانند تب های شدید که‌زود «عرق» میکند، بمحض برخورد با ناملایمی حادثه‌ای وحتی فاجعه‌ای عصبانی میشویم از کوره در میرویم ،اما کمتر ،خیلی بندرت «بقبال کار را میگیریم‌و دوروز بعدفراموش میکنیم.

در گیرودار اجرای قانون مربوط به‌عابر پیاده در خیابان شاهرضا یك‌زن‌کشته شد،ناگهان باصطلاح همه جانبه بحث وفحص وجدال وجدل درگرفت ، گفتند راننده رابایدد آزاد کرد،بعد گفتند قابل توقیف‌است،بعد معلوم شدبحمداله قانون نارساست ، ایرادگرفتند که مجری کارکه شهرداری باشدوظیفه‌اش را انجام نداده و خلاصه مسئله‌ای شد داغ اما بهمان سرعت که‌داغ شد ،دچار برودت گردید، انگارنه‌انگار حادثه‌ای رخ داده وآدمی کشته شده، اگر وقوع این حادثه‌همین یکبار بود، اگر استمرار این قانون درخیابان شاهرضا با همان بی‌بندوباری مردم‌و بی توجهی به‌خط‌کشی و غیر خط‌کشی ادامه نداشت باز حرفی نبود ولی‌متاسفانه تمام آن مسائلی که منجر به‌کشته شدن این‌زن شد وجود داردوچه بسافردایکی دوتا ده‌تای دیگر رابکشد ولی نشان بدهید که‌سرسوزنی این حادثه درجریان اجرای این قانون «اگر بشود نامش را اجرا گذاشت» فرق کرده باشد.

نه شهرداری که مجری قانون است کمترین تغییری دررویه داد،نه مامورین پلیس کوچکترین حرکتی که دال بر جلوگیری از تکرار حادثه باشد از خود نشان دادند ونه مردم اعم ازباسواد وبی سواد بقدر سرسوزن ازاین حادثه پند گرفتند.

یك انسان جان خودرا ازدست‌داد، سوژه داغ برای وسائل ارتباط جمعی،پلیس‌و دادگستری فراهم‌آمد ولی کمترین نتیجه‌ای برای جلوگیری از نظایرآن نداشت.

چراجواب این چرا مشکل نیست‌اما پاسخ هم عینا مانند خود مسئله بابی اعتنائی‌وبی تفاوتی‌استقبال میشود ظاهرا آنچنان تکرار این حوادث که بی‌توجهی به قانون وبی اعتنائی به وظیفه را هم بهمراه داردبرای مردم عادی‌شده که‌ده‌تا صدتا دیگرهم دیده شود خم به ابروی کسی وارد نمی‌کند.

ایراد گرفته شدکه وقتی در قانون باصراحت نوشته شده در خیابان‌هائی که به وسائل ایمنی عبور عابرین پیاده مجهز شده‌باشد، باید این قانون اجرا گردد وآشکارا معلوم شدکه آن‌وسائل ایمنی مورد نظر دراین خیابان نیست ، مسئولان ظرف این‌مدت پس ازاین قتل چه وسائلی فراهم کردند آیا اصولا باین فکر افتادند که وسائل ایمنی مورد نیاز چیست آیا دربی آن هستند که‌این وسائل رافراهم کنند.

ایراد شدکه‌دراین قانون فقط در باره‌عابری که‌در غیر از خط‌کشی تصادف کند تعیین‌تکلیف شده اما درمورد عابری‌که‌در خط‌کشی زیراتومبیل برودو چراغ عبور پیاده هم قرمزباشد قانون‌ساکت است.

آیاطی این‌مدت کسی باین فکر افتاد که دراین مورد توضیحی بدهد مردم را راهنمائی کند که اگر چراغ‌قرمز بودورفتید و تصادف گردید چه‌خواهدشد.

ایراد گرفته‌شدکه در قانون فقط نوشته شده راننده مست نباشد اما اگربا استعمال مواد دیگری که متاسفانه مثل نقل‌ونبات در دسترس مردم است و عقل‌و هوش از سرعارف وعامی میپرد،ازطرف راننده‌ای مصرف شدوپشت فرمان نشست وحادثه آفرید چه خواهدشد ؟

آیایکنفر ازمیان آنها که‌مسئول این مسائل هستند پیداشدکه توضیحی بدهدویگوید اگر راننده‌ای باچرس‌و بنگ خودرالولو ملنگ کردوکسی راکشت‌از نظر قانون‌حکم همان مست را دارد یاندارد.

وبالاخره این‌که ازیك طرف درقانون نوشته‌اند راننده آزاد خواهدشد درجای دیگر نوشته‌اند پرونده بمراجع قضائی جهت اقدام مقتضی ارسال میشود و در قسمت آخر باز نوشته‌اند عدم مسئولیت جزائی راننده مانع استفاده شخص متضرر درحادثه از مقررات بیمه شخص ثالث نخواهد بود آیاکسی‌پیداشد توضیح‌بدهد، راننده وقتی آزادشد مراجع قضائی دیگر چه‌اقدام مقتضی برایشان باقی میماند ویا این شخص متضرر در حادثه چه‌کسی است تکلیف راننده‌ای نظیر حادثه‌ای که روی داده وبی‌گناه شناخته شده اگر متضررشود چیست . شخص متضرر مقصود مصدوم و مجروح‌است که با اتومبیل تصادف کرده یاآن کسی هم که‌در اتومبیل بوده وصدمه‌دیده میتواند استفاده کند.

باوجود اینهمه ابهام، اینهمه ایراد، اینهمه ناآگاهی دراجرای این قانون همچنان باقی است خبر رسیده که میخواهند در خیابان های دیگر تهران هم‌آنرا اجراکنند.

هم اکنون درباره همین قتلی که روی داده بستگان مقتول معترض هستند آنها این‌سئوالات را دارند.

چه کسی دیده‌که چراغ‌عابر قرمز بوده‌و مقتول وارد خط‌کشی شده‌چون درآن لحظه نه‌پلیس بوده‌ونه مامور مسئول دیگری.

میگویند این بانو باسواد بوده‌و بهمین جهت راه‌زیادی راپیموده تا ازخط‌کشی بگذرد.

فرزند این‌زن میگوید مادر من بی‌گناه کشته شد امابفرض که‌ما ایرانیهای با سواد از جریان مطلع باشیم آیا هیچ‌علامتی وجوددارد تایك خارجی که سواد فارسی ندارد بفهمدقانون عابر پیاده دراین خیابان اجرا میشود.

خانواده زن مقتول میگویند درحال حاضر در سراسر این خیابان مردم‌برای سوار شدن به تاکسی و اتوبوس ایستاده‌اند و یا ازغیر محل خط‌کشی عبور میکنند آیا امکان ندارد کسانی که‌سوء نیت دارند از این موقعیت استفاده کنندوافرادی‌رابکشند وبعد بهمین قانون توسل‌جویند. بستگان زن مقتول میگویندمگر فاصله بین خیابان کاخ‌تا چهارراه بهلوی چقدر است که‌این راننده توانست سرعتی بگیرد که بیست متر خط ترمز داشته باشد چطور میتوان درفاصله این دو چراغ چنین سرعتی پیداکرد.

بهرحال این مسئله برای خانواده مقتول،خانواده راننده‌و هم‌کسانی که میترمند روزی این شتر درخانه آنها هم بخوابد مشکلات زیادی ایجادو سئوالات فراوانی مطرح کرده،اما چه‌کسی،چه مقامی ،چه‌مرجعی باید جواب بدهد وازآن روزی که با این حادثه این بانو کشته شد، آن‌فرد مسئول که کمترین اقدامی برای رفع‌این مشکلات کرده کیست اگر کسی هست خودرا معرفی کند تاجایزه بگیرد !!

آرشیو سردبیر

هیئت معلمین دارالفنون (عقرب ۱۳۰۱)

ردیف ایستاده: «از راست به چپ» ابراهیم شمس ،دکتر غلامحسین شمس،احمد اردشیر، محمدرحیم عمیدالملك،اسداله احددبرن ،محمد وحید، محمدکاظم شیمی.
ردیف وسط :«از راست به‌چپ» علی مترجم‌السلطنه ، عبدالعظیم قریب، دکتر محمود شیمی، ریشارد مودب‌الملك . علی‌اکبر مزین‌الدوله، محمد حسن ادیب الدوله، محمد فاضل «فرجاد» احمد ممتازالاطباء .
این‌عکس را آقای حسین فرجادفرستاده‌است

کدام راه: رشد سرطانی یا رشد آلی؟

از: میخایلوساروویچ ـ ادوارد پستل (۲)

تشابه میان رشد آلی یك دستگاه‌زنده و رشد آلی یك نظام جهانی البته از حد هر تصویر دیگری فراتر نمی‌رود. این تشابه مربوط است به تخصص بخش های مختلف یك نظام آلی وبه وابستگی متقابل نقش هاو وظائف عناصر تشکیل دهنده آن ، به‌این معنا که‌هیچ یك ازاین عناصر جدا و تنها نیست،بلکه باید نقشی را ایفا کند که تحول تاریخی به او سپرده است. با اینهمه ، این تشابه آشکارا وسعت تغییرات کمی‌و کیفی بسیاری را نشان میدهد که بشرنیازمند آنهاست تابتواند جریان رشد جهانی‌کلی رابر پایه های نوین قراردهد.

درگذشته ، جامعه جهانی‌جز اجتماعی از بخش‌هائی اساسا مستقل از یکدیگر نبوده است. دراین شرایط هریك از بخش ها می‌توانست به‌نحو دلخواه‌خود باتمام خوب و بدش ، رشدپیدا کند.

در شرایط نوین که‌مشخصه آن بیماریی است که بحران های کلی نشانه آنند، جامعه جهانی به یك نظام جهانی مبدل شده است، یعنی به مجموعه‌یی از قسمت هائی که هریك نقشی به عهده دارند و بیکدیگر وابسته‌اند . هرقسمت منطقه‌یا گروه ملت ها،بامنابع‌تکنولوژی ،قدرت اقتصادی و فرهنك خود وغیره ،سهمی در رشد آلی بشریت دارد. در چنین نظامی، رشد هر قسمت به رشدیا عدم رشد قسمت های دیگر وابسته است، نتیجه آنکه رشدنامطلوب یك قسمت ، نه‌فقط این قسمت، بلکه مجموعه نظام را به‌مخاطره می‌اندازد. اگر نظام جهانی می توانست به راه رشد آلی گام بگذارد، با این همه روابط‌متقابل آلی به عنوان عامل ترمزکننده رشد نامتنوع بر مجموع نظام اثر می‌گذاشت.

اگر مفهوم رشد فقط به‌رشد نامتنوع محدود میشد، در آن صورت جای شك نیست که جریان رشدو در عمل تمام جریان های رشدبرامی بایست متوقف ساخت. برای رسیدن‌به چنین نتیجه‌ای‌هیچ تحلیل‌مشکل و پیچیده‌ای لازم نیست . به آسانی می‌توان فهمید چرا ، اگر مثلا اقتصادی دارای‌آهنك رشد ۵درصد در سال باشدهر پایان قرن آینده به سطحی ۵۰۰ برابر«یا ۵۰،۰۰۰ درصد» بالاتراز سطح‌کنونی خود خواهد رسید.

حتی اگر کاربرد پاره‌ای از مواد اولیه کاهش یابد، در حالی که تولیداقتصادی به رشد خود ادامه میدهد، مسائلی‌که تهیه و تحویل، عمل آوردن و توزیع چنین حجمی از مواد مطرح میسازد، دامنه‌ای‌وحشتناك خواهد یافت.مدیران موسساتی که براساس رشد میگردندخود به‌این مساله آگاهی دارند. رئیس سابق شورای اداری یك بانك بزرك آمریکائی اخیرا نوشت:

«سخن گفتن ازبحران‌انرژی به عنوان بخش قابل رویت یك توده یخ شناور حال دیگرامری معمولی و پیش پا افتاده شده است و این مقایسه در واقع درست هم هست، اما کسانی که‌این سخنان قالبی را بکار می‌برند، عموما به کمبود مواد دیگر « مثلا مواد پلاستیکی فکر میکنند ،چرا که مابرای پاسخگوئی به تقاضای جهانی که باسرعتی سرسام آور بالا میرود ،وسیله کافی‌برای‌ساختن دراختیار نداریم. اما مساله حقیقی این‌نیست. حقیقت‌آنست که کمبود هاهمان بخش ازتوده یخ‌شناورند که بچشم دیده می شود ،اما این توده شناور یخ بسیار عظیم تر از آن است که ما می پنداریم . در زیر سطح آبی که مابرویش در حال کشتی‌رانی هستیم ، این‌واقعیت خشن وجود دارد که ما منابع بی جانشین رابا آهنگی مطلقا تحمل ناپذیر به پایان می ـ رسانیم. ساختن کارخانه های بیشتر برای مصرف سریع تر این منابع فریبی بیش نیست بدین ترتیب بحران انرژی‌تنها یك تمرین‌نهائی بازی است. بالاخره روزی پیش خواهدآمد که در صحنه‌ای بسیار وسیع تر بطور مستقیم شاهد این‌درام خواهیم بود .

« پس رشد بخاطر رشددیگر نمی تواند بطور نا محدودادامه پیداکند.

براساس این تشخیص‌انکار ناپذیر، بنظر میرسد که راه حل عبارتست از تجویز فوری «رشد صفر » برای تمامی‌جهان، چنین تجویزی کاملا بجاشمرده میشد اگر جهان واحدی یك دست بود ـ که نیست ، یااگر قرار بود جهان بصورت واحدی یك دست درآید ـ که نه‌محتمل است ونه مطلوب ، یا بالاخره اگر امکان داشت رشدوتوسعه در تمامی جهان به یك نحو اندازه گیری شود، که چنین امکانی وجود ندارد. در واقع رشدو توسعه در قسمت های مختلف جهان با آهنك ها وبه وسایل گوناگونی صورت می گیرد. درحالیکه در پاره‌ای از مناطق جهان رشد نا متنوع‌چون سرطانی واقعی ریشه می‌دواند، در مناطقی دیگر فقدان رشد است که به ویژه از طریق نارسائی تولید غذائی‌موجودیت انسان ها را تهدید میکند .

این شیوه نا متعادل‌ونامتنوع رشد است که هسته اصلی‌حاد ترین مسائلی که بشر را تهدید میکنند، شمرده میشود،وراهی که به حل آن می انجامدهمان راه رشد آلی است.

در طبیعت ، رشد آلی طبق «طرح راهنما» یا « برنامه »ای انجام میگیرد که به موجب‌آن نیازمندی های‌اندام های‌مختلف، تعیین کننده گوناگون شدن یاخته ها است. اندازه‌و شکل اندام هاو در نتیجه جریان رشددشان وابسته به نقش و وظیفه‌یی که به عهده دارند و این نقش و وظیفه به نوبه‌خود وابسته به نیاز های مجموعه‌بدن است.

چنین «طرح راهنما»یی در جریان رشدو توسعه نظام‌جهانی وجود ندارد. طرح راهنمایی‌که رشد یك موجود زنده را تنظیم میکند ، طبق جریان انتخاب طبیعی شکل گرفته‌و بوجودآمده است. این طرح در «ژن» ها شماره‌گذاری شده است واز همان آغاز در اختیار موجود زنده در حال رشد قرار می‌گیرد و تعیین کننده رشداین موجود میشود. طرح راهنما و موجود زنده جدائی ناپذیرند . امارشد آلی بشریت در ذات رشدو توسعه‌کنونی‌جهانی‌نیست. هیچ‌نشانه‌ای وجود ندارد که بپذیریم گرایش های‌کنونی رشد، گذار از رشد نامتنوع به رشد آلی را درپی خواهند داشت. همچنین نمی توان ادعا کرد که چنین طرحی را یك «خدای ماشینی » از خارج بما تحمیل خواهدکرد. این طرح تنها می‌تواند از درون نظام جهانی ،طبق انتخاب هایی که انسان های تشکیل دهنده این نظام خواهند کرد ، بوجودآید، دراین جهت ، در راه هایی‌که بشر می تواند انتخاب کند ، جرثومه یك رشد آلی وجود دارد . به‌این سبب است که بشر اینك در مرحله تعیین کننده‌ای از تاریخ خود قرار گرفته است: ادامه راه‌سرطانی رشد نامتنوع،یاانتخاب راه‌رشد آلی.

گذار ازیکی به‌دیگری ، به آفرینش بشریت نوینی‌منتهی خواهد شد که حال‌از نظررشد، در مرحله پیش از زایش قرار دارد. دیگر به مابستگی‌دارد که این بشریت نوین، نویدبخش یك طلوع ونه یك غروب ، یك آغاز ونه‌یك انجام باشد. آیه بشریت عقل واراده پی ریزی استراتژی لازم برای تحقق‌این گذار را خواهد داشت ،سوابق تاریخی دراین زمینه چندان‌امید بخش نیست‌مگر آنکه‌ضرورت، این گذار را تحمیل کند. و دراینجا است که بحران های کنونی و آینده انرژی، مواد خوراکی ، مواداولیه وغیره ـ می توانند نقش باز نمایاندن خطا ها و تسهیل تغییرات را بازی کنند و درتحلیل آخرخوش‌اثر باشند .راه حل‌هایی که برای این بحران ها یافته خواهدشد، نشان خواهد داد که بشر کدام یك از دوراه را انتخاب کرده است.

سریعترین راه رسیدن به آمریکا
انتخاب یکی از پروازهای بی نظیر
بریتیش اروپز است

از نظر آزادی انتخاب شهرهای مقصد و همچنین برای انتخاب سریع‌ترین راه رسیدن به آمریکا ، هواپیمائی بریتیش‌اروپز بهترین را بشما عرضه میکند .
شما میتوانید با یکی ازپروازهای ما، ساعت ۷/۲۵ صبح از تهران حرکت کرده و در طول راه از تمام وسایل و امکانات رفاه وآسایش جمبوجت ۷۴۷ استفاده نمائید و ساعت ۱/۳۵ بعدازظهر در نیویورك و یا ساعت ۶ بعدازظهر در لوس‌آنجلس باشید .
از طرف دیگر میتوانید با یکی ازپروازهای ارتباطی ما در همانروز به بوستون ، شیکاگو ، میامی و یا فیلادلفیا سفر کنید .
طبیعی است‌که در طول این پروازهای بی نظیر ، آسایش وراحتی شما وپذیرائی گرم ویژه ما که خود شهرتی‌جهانی دارد از تجربیات دل‌انگیز و فراموش نشدنی شما خواهد بود .

دراین پرواز بی‌نظیر
British airways
از شما بیشتر مواظبت میکند.

تهران خیابان شاهرضا ـ شماره ۳۲۳ تلفن ۲۰۱۶۲۵/۹
آبادان سان شاین آژانس تلفن ۳۲۴۲۱/۳۱۱۵۴

سازمان صنایع دستی ایران

روزشنبه بیست و چهارم آبانماه
مقارن بامیلاد خجسته
حضرت امام‌رضا ثامن‌الائمه

هفته پوستین خراسان

را درفروشگاه‌های خود واقع در ـ
تهران وشهرستانها برگزار می‌نماید ـ
تخت جمشید ۳۸۱
ویلای شمالی ۲۹۶
هتل هیلتون
شیراز ـ سرای مشیر
اصفهان ـ میدان نقش جهان
مشهد ـ خسروی نو فروشگاه
شرکت تعاون پوستین دوزان
کرمان ـ خیابان تهران
زاهدان ـ خیابان سنائی
سنندج ـ خیابان شاهپور

چیزی از اندیشه‌ها و گفته‌ها و شنیده‌ها

ابوالقاسم پاینده

شکارچیان نیرنگباز

نیرنگ شکارچیان پول ، یعنی تولید کنندگان کم‌انصاف، که غالبا که به جبران ارزانی نسبی از کم و کیفکالای خویش کاسته‌اند، نه تازه است ونه دور از انتظار .

این روایت از امام ششم است که شیطان، نخستین درم ودینار راکه سکه زدند بوسید وبوئید وگفت: «چه نیکویاران و همدستانید که میچکس در مقابل‌وسوسه‌تان تاب مقاومت ندارد . »

مسلمانی برای مهار زدن غول سرمایه و ایجادتوازن طبقاتی،یعنی‌عدالت اجتماعی،تلاشی‌صمیمانه‌کردکه حرمت ربا ، دیباچه این تلاش مقدس بود . خدای بزبان قرآن ندا میدهد که از ربا چشم بپوشید و گرنه جنگ خدا را آماده باشید . هدف این اعلام صریح ، ببند کردن سرمایه بود که چون اژدهای افسانه و کوه مغناطیس هزار و یکشب ، هست و نیست کسان را به دم نکشد و جذب نکند و بگفته حافظ باده رفاه به جام عدل‌پیموده شود و عدالت برقرار شود .

حدیث پیمبر هست که آسانترین گناه ربا همانند آنست که کسی با مادر خویش همخوابه شود و نیز : «یکدرم ربا بنزد خدا از شصت و سه زنا بدتر است . » و نیز : « رباگیر و دهنده ربا در گناه برابرند و هردو جهنمی » .

خداوندان مال ندای خدا و پیمبر را شنیدند اما گوش نگرفتند . به پندار تباه خویش، مانع را دور زدند ربا را بصورت معامله آراستند و دل خوش کردند که از جنگ خدا و جنگ ربا گریخته‌اند و چون گربه نیرنگباز ، از بام افتادند اما بمصلحت خویش روی چهاردست وپا قرار گرفتند

ابن‌عباس عموزاده پیمبر و روایتگرمعروف را گفتند : « فلانی یکصد سکه طلا داده با یک دستمال که سه ماه بعد ، یکصد و بیست سکه طلا بگیرد »

گفت : « این رباست که دستمالی‌بدان بسته‌اند . »

معلوم میشود پولپرستان زرنگ ، هماروزها که ندای، خدا و پیغمبر به تحریم ربا بلند بود ، راه فرار ازآن را ساخته و پرداخته بودند و همین راه فرار بود که بعدها نمیدانم کی و بدستکی‌صورت معامله شرطی‌گرفت.

خوش بینی مفرط است اگر پنداریم که این‌نامردمان که خدا و دینشان درم است و دینار ، در خط آخر بخاک افتاده‌اند و چون گربه عابد در گوشه فراغ و کم‌طمعی آسوده‌اند و چنین آسان از انباشتن جیبها چشم پوشیده‌اند .

● درحاشیه‌هفته کتاب

هفته کتاب ، مبارک هفته‌ایست و ای‌کاش هفته‌هابود. بی‌گفتوکتاب‌ازگرانقدرترین برکات تمدن است که درپیشبرد تمدن انسانی نقشی عمده داشته . دریغا که این برکت بزرگ ، چون دیگر برکات زندگی ، شمشیر دودم‌است. چون آتش فروزان که گرمی و نور می‌دهد ، اما خانمانسوز نیز هست ویا کارد تیز که انگشت و دست را نیز میبرد .

از جمله کتابهای دوران ما کتاب آن مرحومه ـ بگفته مرحوم قزوینی مأسوف علیه ـ بود که راز های نگفتنی را بنسل جوان می‌آموخت و تیراژی کم‌نظیر داشت وبا آنکه روی جلد بیش از پنج ریال قیمت نداشت در بازار سیاه ببهای صد و بیشتر ریال خریده میشد. دریغ است اگر بعضی ناشران غافل از مسئولیت حرفه، کتابهائی همانند آن کتاب گمشده را بجادوی تبلیغات گسترده به خوانندگان تحمیل کنند که گناهی است‌عظیم.

متهم کردن نسل حاضر به دوری از کتاب که اینجا وآنجابرزبانها میرود دروغی نارواست. اقبال همین نسل در روز اول ، از غرفه های کتاب ، چشمگیر بود ، نشانه های دیگر هست که گروه کتابخوان به کتابهای‌سنگین ویرمایه که مخزن اندیشه‌هاست رغبتی فوق‌العاده نشان میدهند ، و این بشارتی شادی افزاست ونویدی آراینده روشنتر . اما دریغا که بدلایل اقتصادی و شاید دلایل دیگر در این سالهای اخیر فهرست کتابهای نو انتشار ، سقوطی سنگین را نشان می‌دهد که امید است این سقوط اوجی از پی داشته باشد .

نباید فراموش کرد که هیچیک از عوامل تکامل انسانی را با کتاب برابر نمی‌توان گرفت و نیز از یاد نباید برد که جادوی بزرگ گوتنبرگ که دموکراسی‌کتاب را در جهان نو مستقر کرده و این نعمت بی‌بدل را بدسترس همه راغبان نهاده ، روی دیگر نیز دارد و از غفلت ناشر کم‌صلاح ، کتابها هست که به حکم جبر بازار میرسد تا ماشین دوار بیکار نماند و به قانون « مبادله » ببازار رانده می‌شود و خریداران کتاب را سردرگم می کند که چه باید خواند وچه نباید خواند که البته در این باره گفتنی بسیار هست .

● قاتلان بعمد

در خبرهای تبریز بود ، البته چندی پیش ، که در آن شهر مردخیز ، یک ماست‌بند فرومایه را گرفتار کرده‌اند که در ترکیب ماست تقلبی‌آهک اعلا بکار میبرده است . مثلی هست که در بعضی موارد مرغ پخته را از شگفتی خنده میگیرد . همین مرغ پخته خندان باید از این رخداد بگریه و ناله کند که خدایا آهکساختمان را با هاضمه انسانی چه مناسبت ! چندی پیش یک‌آبلیمو ساز بی‌انصاف را دیده بودند که از اسید آهنخوار و آبکاه‌چیزی بصورت آبلیموی خوشرنگ ساخته بود و برشیشه آن نوشته بود که قلب خویش را باآبلیموی خالص ، نیرو دهید . همین روزها گفتند که یکی از گچ و کاه و رنگ دیوار قره قوروت ساخته بود .

اینگونه خبرها را چندان خوانده‌ایم و شنیده‌ایم که اثر لرزش‌آور آن سبک شده و از یاد برده‌ایم که باید این تبهکاران فرومایه را بحق بصف آدمکشان عامد بود که بی‌گفتگو اسید و آهک و گچ با دستگاه پیچیده و ظریف جذب‌غذا همان می‌کند که زهر قتال ! با این تفاوت که طبیب معالج بیمار اسید خورده آهک زده‌ازآنچه هست‌گیج‌تر می‌شود که خدایا بلیه از کجاست ؟

نگفته پیداست که این تبهکار مردمان نامردم ، بمحض دستگیری ، راهی دیار قضا یعنی ساحت عدالت عظیمی می‌شوند اما از دنباله کار کسی را خبر نیست و پندار همگان اینست که این تبهکاران‌درظلمات سکوت گم می‌شوند .

چه میشد اگر دستگاه عدالت که با تلاش پی‌گیر وزیر ، وقت دادگاههایش از ده و دوازده ماه به مدت کوتاه سه چهار ماه ! رسیده ، سرانجام آدمکشان را ، به تعبیر روستانشینان پاکدل روزنامه میکرد ، تا مردم علاقمند به اجرای عدالت ، چون آن مرد ساده‌دل‌شمالی از « عاقبت کار » بیخبر نمانند .

از فواید طرح جامع

خرده‌گیری، تا حد بدگوئی، از طرح جامع شهر و شهرها و تذکار بلیات زائیده از آن ، مد روز شده و اهل انصافی نیست که از فواید آن نیز چیزی بگوید که بگفته آن صوفی بزرگ بد مطلق نباشد در جهان و اهل دل و خداوندان حال دانند که در خلقت خدای چیزی نیست که سودی برای آن متصور نباشد .

از جمله برکات طرح جامع آنکه قسمت عمده مردم شهر را در جنجال و کشاکش « میشود و نمی‌شود » سرگردان و زبون و وامانده می‌کند و مرد ، نازبونی و درماندگی را تحمل نکند از غرور و تکبر وخودبینی که بگفته اخلاقنویسان « از صفات ذمیمه » و بتعبیر غزالی در احیاءالعلوم جزو « مهلکات » است پاک نمی‌شود . سرگردانی در پرورش نیروهای انسان‌اثری شگفت‌انگیز دارد و بگفته معروف مرد را چون فولاد آبدیده محکم و سرسخت میکند که زره‌ای محکم ازصبر و ثبات بتن دارد و از بلیات ایام غمین نمی‌شود . اگر چنین نبود بزرگان نکته‌دان « اداره » را از « دور » نمی‌ساختند که در آنجا باید دور زد و بهردر زد و سرگردان بود که سرگردانی برای سرگردان کننده و سرگردان شونده فواید بسیار دارد .

علاج قطعی بلیه عبور ومرور

یکی از نیکمردان اندیشمند ، والبته خوش‌نیت و کمی خوشباور برای علاج گرفتاری عبور و مرور ، اندیشه‌ای بدیع آورده بود که اتومبیلهای خصوصی را از شهر بیرون کنند تا مردم از توقف های پیاپی و راهبندانهای ملال‌آور و تفریط بنزین بیاسایند و این ، بنزد عقل درست، چنان مینمایدکه برای علاج بیماری، صعب‌العلاج اورا ، بگفته تاریخ بیهقی ، خبه کنند و از شرش آسوده شوند .

گندم خوراکی وغیرخوراکی

در روزنامه‌ها یک آگهی از وزارت کشاورزی با عنوان « خرید گندم خوراکی » دیدم و از غفلت خودم افسوس خوردم که تاکنون نمی‌دانسته‌ام که گندم بردو قسم است ، چه خوش بود اگر کرم می‌کردند و برای تنبیه غافلانی همانند من توضیح می‌فرمودند که گندم غیرخوراکی که طبعا نامرغوب است و ازکشاورزان نمی‌خرند چیست و بچه مصرف میرسد ؟...

از گفتگوهای مردم روزگار

طبیب لایق وزندگی بخش

می‌گفت : « مرحوم‌الفطبیب‌شایسته‌ای بود ، من زندگی خودم را مدیون او هستم . چند سال پیش بیمار شدم ، پیش دکترک رفتم ، دستور چند جور تجزیه داد و عکس‌برداریهای مختلف و بعد چند جور دوای تلخ و تند و بیمزه داد که بدتر شدم . بعد پیش‌دکتر میم رفتم همان برنامه را تکرار کرد ، تجزیه‌ها و عکسبرداریها و بعد داروهای خوردنی و مالیدنی ، بازهم بدتر شدم . عاقبت سراغ مرحوم الف رفتم. معلوم شد مرده است ، رحمه‌الله علیه با مرگ خودش زندگی مرا نجات‌داد.»

قیمت زندگی سرباز

وقتی مارشال مونتگمری سردارمعروف انگلیسی یادداشتهایش را به‌نیم میلیون دلار فروخت . چرچیل گفت‌مونتگمری مثل هرسرباز شریف انگلیسی خودش را ارزان نفروخت .

پدر معروف یامجهول ؟

آقای میم پسر یکی از رجال معتبر بود و بهرمناسبت این را برخ دیگران می‌کشید .

یکبار در اثنای مشاجره‌ای سخت با تعرض به حریف خویش‌گفت «میدانی کیه؟ »

ـ نه متاسفم مگر خودت نمیدانی ؟

کمك صمیمانه و مؤثر مامور اجرا

حکم تخلیه خانه صادر شده بود ، آقای جیم عاجز و فرومانده و ازهمه جا نومید که شبح سرگردانی‌راآشکار می‌دید ، به مامور اجرا متوسل شد که برخلاف انتظار رافت کرد و وعده مساعدت داد . بعد از رفت و آمد و گفتگو های صمیمانه و البته اعمال محرمانه ، مامور محترم اجرا گفت : « اصلا دغدغه نداشته باش . اثاث و لوازمت را ببر ، خانه را خالی کن ، کلید را بمن بده و برو به امان خدا . مطمئن باش که نخواهم گذاشت کسی مزاحمت شود ، بالاخره ماراآفریده‌اند که به همدیگر کمک کنیم . »

اندیشه‌هائی بشیوه فلسفه‌سازان

● غالبا پشت سر یک مرد شیکپوش زنی هست که بیشتر اوقات چیز مناسبی برای پوشیدن نداشته‌است.

● بگفته تورات ، خداوند زن را پس از مرد آفرید ، شاید برای آنکه میخواست مرد را در سکوت مطلق طراحی کند .

★ از برکات زن تسلط جوآن که‌سقراط راازخانه‌رمانید و در باشگاه مردم جاوید بصدر رسانید .

● اگر حمله اتمی آغاز شد باید بیدرنگ پنجره‌ها را بست ، روی زمین درازکشید و شیرگاز را گشود .

★ میان قصه و تاریخ تفاوت بسیار هست : در قصه همه چیز واقعی است بجزنامها و تاریخها اما در تاریخ همه چیز دروغ است بجز نامها و تاریخها .

● تنها پولی که بیشتر از سال پیش بشما ثمر میدهد پولیست که برای وزن‌کردن خودتان بماشین میدهید .

★ عیادتگر بیزحمت آنها هستند که اصلا عیادت نمی‌کنند .

آگهی خرید گندم خوراکی

وزارت کشاورزی و منابع طبیعی محصول گندم تولیدی سال ۱۳۵۴ کلیه کشتکاران را با شرایط زیر ازقرار تنی‌ده‌هزار ریال خریداری‌مینماید.

۱ـ محل تحویل گندم مراکز خریداداارات کشاورزی خواهد بود .
۲ـ گونی موردنیاز برای کیسه‌گیری دراختیار کشتکاران قرار خواهدگرفت.
۳ـ کیسه‌گیری و حمل گندم تامحل مراکز خرید بعهده فروشندگان‌میباشد.
٤ـ آفت و مواد خارجی مخلوط به‌گندم حداکثر ۵٪ جو و سایر غلاتو ۵٪ مواد خارجی دیگر قابل قبول می باشد .

کشاورزانیکه بیش‌از ۵۰تن گندم‌قابل عرضه داشته باشند بشرط‌وجود جاده کامیون‌رو خرید در محل انبار آنان صورت خواهد گرفت .

میرفندرسکی
مدیرکل کشاورزی استان‌اصفهان

تجدید آگهی مزایده

پیروآگهی شماره۷۷۳۶٤ـ۱۵ر۶ر۵٤ شرکت دخانیات ایران‌درنظر دارد مقدار سی و پنج (۳۵)تن سرسینه و دنده وقلوه‌گاه حاصله‌ازگوشت مصرفی روزانه سفره خانه خود را در عرض یك سال تمام‌از طریق مزایده بفروش برساند، طالبین شرکت در مزایده مذکور باید برای دریافت برگ شرایط مزایده به اداره اموال شرکت واقع در خیابان قزوین مراجعه و پیشنهاد خود را با رعایت کامل مفاد برگ شرایط مزایده که امضاء خواهند نمود تهیه و تسلیم نمایند تاریخ قبول پیشنهادات تاساعت ۱٤ روز شنبه هشتم آذرماه ۵٤بوده‌ودر ساعت ده صبح روز یکشنبه نهم آذر ماه ۱۳۵٤ پیشنهادات رسیده در اداره اموال باز و قرائت خواهد شد .

شرکت دخانیات ایران
م‌الف ۱۶۹۶۰ ۱ـ۲

شرکت ملی نفت ایران

قسمت فروش و پخش محلی
قابل توجه مصرف کنندگان نفت گاز دستگاه های حرارتی تهران

افزایش تعداد دستگاه های حرارت مرکزی ،ازدیاد مصرف ، پراکندگی ساختمان های مجهزبه‌شوفاژ درسطح وسیع شهر تهران و مشکلات ترافیک از عواملی است که در صورت بروز سرمای‌ناگهانی ممکن است اشکالاتی را در امر تامین بموقع سوخت این دستگاه ها در صورتیکه قبلا پیش‌بینی و تامین نشده باشد بوجود آورد .

بمنظور پیشگیری از بروز این مشکل از عموم‌مصرف کنندگان تقاضا میشود با این شرکت همکاری نموده واز هم‌اکنون نسبت به پرکردن مخازن دستگاه های حرارتی منازل خود فورا اقدام و در طول ماه های زمستان نیز سعی فرمایند مخازن مذکور حتی‌المقدور پر نگهداشته شود

تلفن های شماره ۷۵٤۲۱۵ و ۷۵۳۲۱۷ از ساعت ۸ صبح تا ٤ بعد از ظهر روز های شنبه تا پنجشنبه برای هر نوع راهنمائی و اشتراک مساعی در اختیار مصرف کنندگان‌نفت گاز حرارتی خواهد بود .

م‌الف ۱۵۹۷۰
آ_۳٤۸۵۸

فقط یک توقف تا نیویورک

پرواز ۱۱۱ پان آمریکن یکشنبه‌ها و سه‌شنبه‌ها

تهران ● رم ● نیویورک

بعضی از نرخهای دوسره استثنائی به نیویورک

تهران	۲۱-۱۴ روزه	۲۱-۱۴ روزه	۴۵-۲۲ روزه
نیویورک	۵۴۶۲۰ ریال	۵۸۱۴۰ ریال	۷۰۰۰۰ ریال
تهران از ۱۰آبان ۱۳۵۴	بدون توقف	یك توقف در هرجهت	با توقف محدود

تهران حرکت ۴۵-۸
رم ورود ۰۰-۱۱
نیویورک ورود ۴۵-۱۵

تا ۴۵ درصد از نرخ عادی ارزانتر

برای کسب اطلاعات بیشتر و رزرو بلیط با آژانس مسافرتی خودتان یا پان‌امریکن تلفن ۵-۸۳۲۰۵۱ تماس بگیرید

PAN AM

پذیرش دانشجو در آموزشگاه افسری رادار نیروی هوائی شاهنشاهی

۱ـ آموزشگاه افسری نیروی هوائی شاهنشاهی ، ازبین دیپلمه های ریاضی، طبیعی‌ودیپلم‌هنرستان(برق_الکترونیك) که حداکثر سن آنها ۲٤ سال وبرای کسانیکه خدمت زیر پرچم‌را انجام داده‌اند ۲۵ سال تمام باشد و دارای سلامت جسمانی کامل بوده و ازعهده آزمایش استعداد مربوط برآیند برای دوره ۱۸ ماهه این آموزشگاه‌دانشجو میپذیرد .

۲ـ حقوق ومزایا :

دانشجویان در مدت تحصیل شبانه روزی بوده و هزینه آنان بعهده نیروی هوائی میباشد و ماهیانه‌مبلغ ۹۲۵۰ ریال دریافت خواهند کرد. دانشجویان پس از طی دوره تحصیل به درجه ستوان سومی مفتخر واولین حقوق آنان ۲٤۰۳۰ ریال و در صورتیکه در خارج از مرکز خدمت نمایند ۳۸۳۱۰ ریال خواهد بود.

۳ـ افسران از مزایای دیگری نظیر طی دوره و ماموریتهای خارج از کشور ، پاداش سالیانه،پس‌انداز تامین آتیه که‌درمدت سی‌سال‌خدمت بالغ بر۳۶۲۰۰۰۰ ریال میگردد بهره‌مند میگردند . خانه های سازمانی، درمان رایگان و استفاده‌از فروشگاه های ارتشی با تخفیف قابل ملاحظه نیز قسمتی از مزایای خدمتی‌آنان خواهد بود.

٤ـ داوطلبان برای استفاده از موقعیت و ثبت نام همه روزه باستثنای پنجشنبه ها و تعطیلات رسمی با در دست داشتن مدارك تحصیلی و فتوکپی آن وعین شناسنامه از ساعت ۷ صبح تادو بعداز ظهر در تهران بفرماندهی آموزشهای هوائی خیابان دماوند(تهران‌نو) ایستگاه فرودگاه و در شهرستانها به‌پایگاه‌ها،ایستگاه های نیروی هوائی و یا مراکز کاریابی وزارت کار و امور اجتماعی مراجعه نمایند.

نیروی هوائی شاهنشاهی
م‌الف ۱۶۸۰۳

آگهی

قابل توجه داوطلبان استخدام در سازمان ثبت احوال کشور

باطلاع داوطلبان استخدام مشاغل گروه‌های ۱،۲،۳،۴ـ ادارات ثبت احوال شهرستانها که درخواست خودرا در مهرماه ۵۴ تکمیل نموده وارسال داشته‌اند میرساند: که جهت آزمایش در تاریخ ۳۰ر۸ر۵۴ ساعت ۸ صبح به مراکز زیر مراجعه نمایند:

نام شهرستانها	مراکز استان
۱ـ سنندج ،مریوان ، قروه،سقز تویسرکان ، نهاوند ، بانه ،، گروس	سنندج
اردبیل ، تبریز ، ارسباران ،مراغه هشترود، سراب ، مشگین شهر،میانه	تبریز
بندرعباس ،، میناب ، جیرفت،بندرلنگه	بندرعباس

تهران : خیابان ناصرخسرو، سالن امتحانات دبیرستان دارالفنون

دانشکده خلبانی نیروی هوائی شاهنشاهی

باحقوق ومزایای قابل توجه دانشجو میپذیرد

دانشکده افسری خلبانی نیروی هوائی شاهنشاهی از بین دیپلمه های (ریاضی ، طبیعی و ادبی و دیپلم هنرستان (در رشته های برق والکترونیک ـ صنایع فلزی ـ ماشین افزار ـ اتو مکانیک که حد اکثر سن آنها ۲۴ سال (برای کسانیکه خدمت زیر پرچم راانجام داده‌اند ۲۶ سال تمام) باشندودارای سلامت جسمانی کامل بوده و از عهده آزمایش استعداد مربوطه برآیند برای طی دوره دراین دانشکده که مدت آن حداقل ۲ سال است دانشجو میپذیرد

حقوق ومزایا:

دانشجویان در مدت تحصیل در ایران شبانه روزی بوده وهزینه آنان با نیروی هوائی است وماهیانه سال یکم پس از شروع پرواز ۱۷۹۵۰ ریال سال دوم ۱۸۹۵۰ ریال وسال سوم ۱۹۹۵۰ ریال دریافت خواهند داشت و درمدت تحصیل در خارج از کشور علاوه بر مبالغ فوق از فوق العاده ماموریت خارج استفاده خواهند کرد .

دانشجویان پس ازطی دوره تحصیل بدرجه ستوان دومی خلبان مفتخر می‌شوندواولین حقوق ومزایای آنان ۶۱۲۲۰ ریال و درصورتیکه درخارج ازمرکز خدمت نمایند ماهیانه ۷۸۴۴۰ ریال خواهند بود .

افسران از مزایائی نظیرطی دوره‌های تخصصی خارج از کشور، پاداش سالیانه پس‌انداز تامین آتیه که‌در مدت سی‌سال خدمت بالغ بر ۳۸۷۰۰۰۰ ریال میگردد. بهره‌مندمیگردند، خانه‌های سازمانی و درمان رایگان واستفاده از فروشگاه‌های ارتشی باتخفیف قابل ملاحظه نیزقسمتی از مزایای خدمتی آنان خواهد بود.

داوطلبان برای استفاده از موقعیت و ثبتنام همه‌روزه‌باستثنای پنجشنبه‌ها و تعطیلات رسمی بادر دست داشتن مدارک تحصیلی و فتوکپی ان وعین شناسنامه از ساعت ۷ صبح تا دو بعد از ظهر در تهران به فرماندهی آموزش‌های هوائی خیابان دماوند (تهران‌نو) ایستگاه فرودگاه ودر شهرستانها به پایگاهها وایستگاه‌های هوائی یامراکز کاریابی وزارت کار وامور اجتماعی مراجعه نمایند .

نیروی هوائی شاهنشاهی

اطلاعیه بانک مرکزی ایران

در مورد

فروش اوراق قرضه

در روز یکشنبه بیست‌وپنجم آبان ماه ۱۳۵۴ از محل موجودی بانک مرکزی ایران اوراق قرضه دو ساله بابهره ۹ درصد ، سه ساله با بهره ۵ر۹ درصد ، پنجساله با بهره ۱۰ درصد وهفت ساله بابهره ۵ر۱۰ درصد درسال برای فروش به عموم عرضه میگردد .

بهره اوراق قرضه دولتی ازمالیات بردرآمد معاف میباشد

علاقمندان بخرید اوراق قرضه می توانند درروز شنبه مذکور به بانک ملی ایران ویاهریک ازبانکهای اعتبارات، ایرانشهر ، ایران و انگلیس ، ایران و خاورمیانه ، ایرانیان ، بازرگانی ، پارس ، تجارت‌خارجی ، تجارتی ایران و هلند ، تهران ، رفاه کارگران ، سپه ، شهریار ، صادرات ، صنایع ، عمران و کشاورزی که‌عامل‌فروش وبازپرداخت اصل و پرداخت بهره اوراق قرضه می باشند مراجعه نمایند .

تغییر شماره تلفن‌های وزارت مسکن وشهرسازی

۳۱۷۲۰۱
۳۱۷۲۰۲
۳۱۷۲۰۳
۳۱۷۲۰۴
۳۱۷۲۰۵
۳۱۷۲۰۶
۳۱۷۲۰۷
۳۱۷۲۰۸
۳۱۷۲۰۹

رازموفقیت

در صفحه ۳۰

شرکت ملی نفت ایران

آگهی

شرکت ملی نفت ایران (پخش اصفهان) در نظردارد تهیه و توزیع غذای کارگران خودرا درکانتین انبار شماره ۳ واقع درهزار جریب اصفهان بین اشخاص یاموسساتی که‌قبلاصلاحیت آنها محرز شده باشد از طریق مناقصه‌واگذار نماید .

از متقاضیان شرکت‌درمناقصه‌مزبوردعوت می‌شود تاتاریخ ۱ر۹ر۵۴ به‌نشانی اصفهان‌خیابان چهارباغ بالا شرکت ملی نفت مراجعه و پرسشنامه مربوط را که حاوی اطلاعات لازم برای تعیین صلاحیت می‌باشد ، اخذ و تکمیل نمایند وحداکثر تاآخرساعت‌اداری‌روز ۱۰ر۹ر۵۴ به‌نشانی مذکور فوق‌مسترددارندتامورد‌رسیدگی قرار گرفته و تعیین صلاحیت‌شود.م‌الف ۱۷۱۱۱

آ-۳۶۰۰۱ ۱-۳

شکوفه نو

تقدیم میکند

ویگن حمیرا عقیلی

نادیا برادران رسولی

وبهترین برنامه‌های ایرانی وخارجی دیگر

۵۴۴۰۴۴ تلفن رزرو ۵۴۳۰۳۳

شکوفه نو فرداشب استثنائا بمناسبت شب میلاد حضرت امام رضا (ع) برنامه دارد

اطلاعات

روزهای شنبه-دوشنبه وپنجشنبه درسراسردنیا منتشر میشود .
قبل از عزیمت عزیزان‌خود بخارج اطلاعات هوائی را برای آنها آبونه شوید .
تلفن ۳۱۱۰۷۱ و ۳۱۱۰۸۱

صاحبان صنایع وبازرگانان کشور

الاخاء

تنها مجله عربی زبان ایران باداشتن نمایندگی در ۱۹ کشور عربی روزهای شنبه منتشر میشود

منتخب رونق المجالس

به تصحیح دکتر احمدعلی رجائی

ناشر مؤسسه انتشارات و چاپ دانشگاه تهران

مراکزفروش: فروشگاه شماره ۱ خیابان شریعتی دانشگاه (۲۱ آذر) فروشگاه شماره ۲ خیابان شاهرضا ایستگاه لاله‌زار

دانشگاه صنعتی آریامهر

آگهی پذیرش دانشجو برای دوره فوق‌لیسانس مهندسی شیمی

دانشکده مهندسی‌شیمی‌دانشگاه صنعتی آریامهر تعدادی دانشجوی‌تمام وقت جهت دوره فوق لیسانس ازطریق مسابقه می‌پذیرد .

شرایط پذیرش عبارتند از :دارا بودن درجه لیسانس در رشته های مهندسی یاعلوم،پذیرفته‌شدن‌درامتحان‌ورودی درزمینه های ریاضیات ، ترمودینامیک ، مکانیک سیالات انتقال حرارت ، انتقال جرم ،کینتیک‌شیمیائی، عملیات واحد صنعتی وزبان .

امتحان ورودی درتاریخ ۲۹ دیماه ۱۳۵۴ بعمل خواهدآمد .

داوطلبان میتوانند برای کسب‌اطلاعات لازم بادفتر دانشکده مکاتبه نمایند .

باپس انداز شادی کودکان خودرا جاودانه سازید

صندوق پس انداز بانک ملی ایران

برنامه‌های فردای جشن فرهنگ وهنر

درسراسر کشور-۲۳ آبان

جشنواره سینمای جوان ایران	تهران	سینما سینه‌موند
جلسه شعرخوانی	تهران	نگارخانه تخت جمشید
نمایش شاپرک خانم	تهران	تالار ۲۵ شهریور
مسابقه نقاشی کارگران	تهران	هنرستان هنرهای زیبای پسران
نمایشگاه معماری سنتی ایران	تهران	کاخ جوانان جنوبی
موسیقی ایرانی	تهران	کاخ جوانان مهر
نمایشگاه تئاتر	تهران	موسسات آموزشی فرح
نمایشگاه آلات موسیقی	تهران	کاخ جوانان ری
نمایشنامه خانه‌ها را خراب کنید	تهران	کاخ جوانان آبان
موسیقی جاز	تهران	کاخ جوانان مرکزی
نقالی در ۱۳ قهوه‌خانه تهران		
دیدار رایگان از همه موزه‌های وزارت فرهنگ وهنر		
موزه سیار	لاهیجان	
نمایشنامه پله‌های یک نردبان (گروه‌کردستان)	تبریز	دانشگاه آذرآبادگان
نمایشنامه هشتمین سفر سندباد (گروه اهواز)	شیراز	تالار ابوریحان
نمایشنامه پهلوان اکبر میمیرد	شیراز	تالار پهلوی
سخنرانی وبحث درباره زبان فارسی	تبریز	دبیرستان پروین

رقص ، موسیقی ، نمایش ـ شاندرمن، سنگسر، اردبیل، مهاباد، نقده، کرمانشاه، قصر شیرین،سرپل ذهاب،خرمشهر، داراب، فسا، بندر عباس ، تویسرکان .

نمایشگاه نقاشی ،عکس، اشیاء عتیقه ، فرش ـ رشت، فومن، سنگسر، کنگاور، تربت‌حیدریه، زابل، تویسرکان، قزوین.

سخنرانی ـ شهسوار، بهبهان، سیرجان، بم، قزوین.

شب شعر ـ بیرجند، میاندوآب.

نقالی ونمایش روحوضی ـ سراوان، ، شاه‌آبادغرب، نهاوند.

گشایش نمایشگاه کتاب ـ بندر شاه، مراغه.

استخدام در لشکر پیاده گارد

لشگر پیاده گارد برای تکمیل کادر درجه داری یگانهای تابعه تعدادی داوطلب باحقوق و مزایای قابل توجهی با شرائط زیر استخدام مینماید

الف ـ شرائط استخدام

۱ـ تابعیت دولت شاهنشاهی ایران
۲ـ متدین بیکی ازادیان (اسلام ـ مسیحی-کلیمی ـ زرتشتی)
۳ـ حداقل سن ۱۷ و حداکثر ۲۳ سال‌تمام برای کسانیکه خدمت وظیفه را انجام داده‌اند تا ۲۵ سال .
۴ـ دارابودن گواهی نامه قبولی سوم‌متوسطه یا سوم راهنمائی
۵ـ داشتن صحت مزاج و تناسب‌اندام برابرگواهی اداره بهداری ارتش شاهنشاهی
۶ـ نداشتن سابقه اخراجی ـ فرار ـ مردودیت پزشکی از نظر وضع جسمانی در سایر نیروها و ادارات .

ب ـ حقوق و مزایا

در مدت یکسال تحصیل شبانه‌روزی علاوه‌برتامین خوراک و پوشاک ماهیانه از ۶۸۰۰ الی ۷۸۰۰ ریال بعنوان کمک‌هزینه و سایرمزایا استفاده خواهند نمود و پس از احراز موفقیت در آزمایشات پایان دوره بدرجه‌گروهبان دومی مفتخر وماهیانه ۱۶۵۰۰ ریال حقوق و مزایا دریافت میدارند. و ترفیعات‌بعدی آنان مطابق قانون استخدام نیروهای مسلح شاهنشاهی خواهد بود . پس از نیل‌بدرجه چنانچه در مشاغل فنی و صفی خدمت نمایند از یکهزار الی ششهزار وپانصد ریال‌علاوه برمزایای فوق ماهیانه استفاده خواهند نمود مضافا باینکه سالیانه برابر دوماه حقوق‌بعنوان پاداش نقدی ـ دفترچه خواربار با تخفیف قابل ملاحظه ـ دفترچه بهداشت برای‌درمان خود و عائله ـ دفترچه پس‌انداز ثابت بانک سپه که ماهیانه برابر مبلغ پس‌اندازسهمیه وزارت جنگ بحساب وی منظور و پس از بازخریدی و یا بازنشستگی اندوخته‌قابل توجهی بوی تعلق میگیرد.

ج ـ نحوه خدمت

داوطلبین در طول مدت خدمت در مرکزدر یگانهای تابعه لشگر پیاده گارد انجام وظیفه خواهند نمود .

د ـ نحوه ثبت‌نام

داوطلبین برای ثبت‌نام و کسب‌اطلاعات‌بیشتر میتوانند همه‌روزه باستثنای روزهای تعطیل (پنجشنبه و جمعه) از ساعت ۳۰ر۶ صبح الی ۳ بعدازظهر به آجودانی‌لشگر پیاده گارد واقع در جاده قدیم شمیران چهارراه‌قصرمراجعه نمایند.

گارد شاهنشاهی ـ لشگر پیاده گارد

«مادرزن»ها، پای میز محاکمه!

بقیه از صحه ۲۰

پیترزبورگ امریکا در اینباره چنین اظهار نظر کرده است :

«یکی از پدیده های جدیدی که باید خواه ناخواه مورد بررسی و تعمق قرار گیرد ، مسئله روابط بین مادر زن و داماد است . ریشه واصل این موضوع رابابد در تربیت خانوادگی و فرهنگ اجتماعی افراد جستجوکرد واز نقطه نظر روانشناسی باید در کودکی افراد به جستجوی ریشه این ناراحتی رفت. کودکی که در خانواده همیشه ناظر کشمکش هاو عناد ولجاج بین افراد خانواده بخصوص پدر با مادرزن ومادر با مادر شوهر است این مساله خودبخود در روحیه وی چنان اثرناهنجاری برجا میگذارد که وقتی خود این فرزندسازنده یک کانون خانوادگی در آینده میشود عین همان رفتار وکردار گذشته را مانند الگوئی دررندگی زناشوئی خود پیاده میکند .بنابر این جای تعجبی نیست که در اثر عدم رشد فکری کافی وکمبود فرهنگ اجتماعی در اکثرخانواده هااین مساله بصورت یک مشکل بزرگ نمودار شود . در صورتی که در درون واحد خانواده که خود سلول‌اصلی اجتماعی‌است، یک نظام صحیح روانی وتربیتی حکمفرما باشد و فرزندان‌خانواده یک زندگی متعادلو طبیعی داشته باشند، زندگی آینده آنان‌نیزنسبتا روشن خواهد بودوهنگامیکه خود صاحب خانواده میشوند از نابسامانی های‌روحی و آشفتگی های خانوادگی نظیر اختلافات بین دامادو مادرزن در زندگیشان دیده نخواهد شد و در صورتیکه چنین مسائلی نیز بروز نمایدقادر خواهند بود که به موقع درصدد حل و فصل آن برآیند.»

دو عامل

خانم پریوش نخاما مددکار اجتماعی وزارت رفاه اجتماعی نیز صحبت های خود را در این زمینه چنین‌خلاصه‌میکند:«بنظرمن دراختلاف بین داماد و مادرزن دوعامل عمده‌وجوددارد که باید مورد بررسی قرار گیرد .

عامل اول اینکه مادران‌دختران ایرانی به هنگام خواستگاری و شوهردادن دخترشان از داماد خود توقعاتی غیر منطقی وبی پایان دارند که البته داماد بعلت رودربایستی وچون راه دیگری ندارد در این مرحله چنین درخواستهائی رامی‌پذیرند ولی پس‌از ازدواج ازعهده‌برآوردن این خواستها برنمی‌آید و در نتیجه جنگ سرد داماد و مادر زن آغازمیشود وگاهی سالیان متمادی ادامه پیدا میکند .

عامل دوم این است که اکثر مردم از مادرزنشان همان‌انتظاری رادارند که ازمادرخودشان‌دارند در حالیکه مادرممکن‌است بنابر غرائز مادری‌رفتاری کاملامطابق میل پسرشرا ارائه دهد ، در حالیکه مادرزن‌چنین‌احساسی‌را ندارد ولزومی هم نمی‌بیند که حتما مطابق میل او باشد. بهر حال اختلاف داماد و مادر زن مساله وحقیقتی است که در بسیاری از خانواده‌ها وجود دارد وبنابراین‌بایدراه حلی برای آن‌پیدا کرد . بنظر من در این میان زن خانواده میتواند نقش بسیار مهمی را بازی کند زیرا درحقیقت رابطی است بین‌مادر و شوهرش . در صورتیکه زن قادر باشد که‌همه‌چیز راارزیابی کرده وباعقل ودرایت‌و سیاست رفتار کند ،بدون‌شک لطمه‌ای‌به کانون‌خانوادگی وارد نیامده و خللی درروابط دامادو مادرزن بوجود نخواهد آمد .

اسرار خانواده را بیرون نبرید

آقای دکتراسدگرو هیرو انپزشک ومتخصص بیماری های اعصاب نظریه خودرا دراین‌باره چنین اظهار میدارد :

« سابق براین که در اکثر اجتماعات ، شوهر بعلل مختلف رل‌حاکم مطلق‌رادرزندگی‌زناشوئی بازی میکرد ، نفوذ شوهر و مادر شوهردرزندگی‌زن‌و شوهر ایجاد ناراحتی‌کرده ،احیانامنجر به اختلافات شدیدی میشد که اکثرا بدنبال حس تسلطجوئی مادر شوهربوجود می آمد .ولی در این اواخر ، زن در زندگی مشترک اختیارات‌وحق وحقوقی جدید بدست‌آورده ، و میل‌دارد که نظریات خودو احیانا خانواده وبخصوص مادرشرا نیزدرزندگی‌روزمره خود دخالت دهد وهمین اشتباه است که در بسیاری از اوقات تیشه به‌ریشه زندگی خانوادگی میزند .

زن‌و شوهر درزندگی اشتراکی خود میتوانند و اصولالازمست که‌در کارهای یکدیگر در حد معمول‌و تاحدود قراردادفی‌مابین، دخالت سازنده داشته باشند و بعضی ، از اوقات شاید بصلاح زندگی هردو طرف باشد که یکی عقیده خود را بطرف دیگر تحمیل کند ، ولی به محض اینکه چنین امری از محرمیت کانون خانوادگی‌خارج شد و اسرارزندگی مشترک‌بدست‌اقوام زن وشوهر وبخصوص مادر یکی‌از آنهایاهردوی‌آنها افتاد ، بدون‌شک‌تعادل زندگی‌زناشوئی برهم می‌خورد و نظیر جوانثی اتفاق خواهد افتاد که شما به تفصیل به تجزیه و تحلیل آن پرداخته‌اید .

باید توجه داشت که هر شخصی پس‌از بلوغ جسمی و بخصوص فکری و بنابراین‌پس از ازدواج در انتخاب روش زندگی‌خود آزاداست و اصولا این حق هر انسان‌سالم و بالغی است .حتی اگراین‌انسان فرزند دلبند ماباشد .»

آگهی استخدام

دانشکده افسری نیروی زمینی شاهنشاهی ازطریق‌پرداخت‌کمک‌هزینه تحصیلی وانجام‌تحصیلات‌درشهرستان‌مربوطه بشرح زیر دانش‌آموزمی‌پذیرد.

الف ـ شرایط

۱ـ داشتن حداقل معدل ۱۵ درسال تحصیلی‌گذشته
۲ـ نداشتن مردودیت درسه سال‌آخر تحصیلات
۳ـ داشتن شرایط سنی و آزمایشات پزشکی

ب ـ مزایا

۱ـ نظام قدیم آموزش وپرورش
سال چهارم دبیرستان ماهیانه ۱۵۰۰ ریال حقوق و دریافت جیره‌نقدی معادل ۱۵۰۰ ریال
سال پنجم دبیرستان ماهیانه ۲۰۰۰ ریال حقوق و دریافت جیره‌نقدی معادل ۱۵۰۰ ریال
سال ششم دبیرستان ماهیانه ۲۵۰۰ ریال حقوق ودریافت جیره‌نقدی معادل ۱۵۰۰ ریال
۲ـ نظام‌جدید آموزش و پرورش (پس از اتمام دوره راهنمائی‌تحصیلی)
سال اول ۱۵۰۰ ریال حقوق و جیره نقدی معادل ۱۵۰۰ ریال
سال دوم ۲۰۰۰ ریال حقوق وجیره نقدی معادل ۱۵۰۰ ریال
سال سوم ۲۲۵۰ ریال حقوق وجیره نقدی معادل ۱۵۰۰ ریال
سال چهارم ۲۵۰۰ ریال حقوق‌وجیره نقدی معادل ۱۵۰۰ ریال
۳ـ سایر امتیازات
۱ـ دریافت پول لباس و مخارج لوازم التحریر و کتاب
۲ـ استفاده ازبورس‌های‌واگذاری جهت ادامه تحصیل در دانشکده های داخل‌وخارج‌ازکشور
۳ـ فراگیری فنون سواری ـ کاراته ـ جودو ـ اسب سواری‌وسایر تفریحات در تعطیلات تابستان .

داوطلبین جهت اطلاع بیشتر و ثبت‌نام بشعبه‌استخدام‌آجودانی ستادلشکر مراجعه نمایند .
آ ـ ۶۲۴۲
ل ـ ۹۲ ـ ز ه ـ اهواز

«اطلاعیه‌سازمان‌سنجش آموزش کشور»

درباره‌مسابقه‌ورودی‌نیمسال دوم‌تحصیلی۵۵-۵۴

دوره‌شبانه‌دانشگاه‌تهران

سازمان سنجش آموزش کشورد راجرای مصوبات قطعنامه هشتمین کنفرانس ارزشیابی انقلاب آموزشی تعدادی دانشجوبرای تحصیل در هشت رشته ازرشته های لیسانس دوره شبانه دانشگاه تهران با اجرای مسابقه‌ورودی بشرح زیر انتخاب میکند

الف ـ مواد امتحانی مسابقه ورودی:
ـ مواد عمومی : برای کلیه داوطلبان۱ـ فارسی ، شناخت ایران وفرهنگ ملی ۲ـ زبان خارجه (انگلیسی یافرانسه یاآلمانی)
ب ـ مواد اختصاصی :
ـ برای دارندگان دیپلم ریاضی ۱ـ ریاضیات (جبر و هندسه و مثلثات وحساب ـ استدلالی) ۲ـ فیزیک و مکانیک ۳ـ شیمی
ـ برای دارندگان‌دیپلم‌طبیعی۱ـ طبیعیات (گیاه شناسی‌و جانور شناسی‌وزمین‌شناسی وتکامل) ۲ـ فیزیک وریاضی ۳ـ شیمی
ـ برای دارندگان دیپلم ادبی ۱ـ ادبیات فارسی وزبان عربی ۲ـ فلسفه و منطق وروانشناسی و اخلاق ۳ـ تاریخ و جغرافیا

شماره رشته	نام رشته های تحصیلی	نوع‌دیپلم مورد قبول‌برای‌ثبت‌نام
۱	زبان آلمانی	ادبی ـ طبیعی ـ ریاضی
۲	زبان فرانسه	ادبی ـ طبیعی ـ ریاضی
۳	اقتصاد	ریاضی
۴	علوم سیاسی	ادبی ـ طبیعی ـ ریاضی
۵	حقوق قضائی	ادبی ـ طبیعی ـ ریاضی
۶	شیمی	طبیعی ـ ریاضی
۷	زیست شناسی	طبیعی ـ ریاضی
۸	ریاضی وعلوم کامپیوتر	ریاضی

د ـ روش انتخاب رشته های تحصیلی :
۱ـ داوطلبان می توانند باتوجه به نوع دیپلم وعلاقه شخصی ، حداکثر سه رشته از رشته های فوق‌الذکر را انتخاب و دربرگ ثبت‌نام مشخص کنند .
۲ـ داوطلبان هریک از رشته های زبان های خارجی ، فقط زبان خارجه‌ای را که در مسابقه ورودی امتحان خواهند داد باید جزو رشته های انتخابی خود قرار دهند ،بنابراین داوطلبان مجاز نخواهند بود که بیش از یک رشته از زبان های خارجی را انتخاب کنند.
۳ـ اقایان باید همراه با مدارک ثبت‌نام فتوکپی برگ پایان خدمت وظیفه عمومی یا فتوکپی برگ معافیت دائم را ارسال نمایند . خانمها در صورت توفیق در مسابقه ورودی باید وضع مشمولیت خود را با دفتر خدمات اجتماعی باتوان روشن کنند .
ضمنا داوطلبانی که خدمت وظیفه‌عمومی آنان تاپایان دی‌ماه ۱۳۵۴ خاتمه خواهد یافت می توانند با ارائه گواهی لازم از واحدمربوط ثبت‌نام نمایند .
تذکار : داوطلبانی که به سن‌مشمولیت وظیفه عمومی نرسیده‌اند نمی‌توانند ثبت نام نمایند . داوطلبان روشندل (نابینا) موضوع روشندلی خودرا درزیربرگ درخواست‌ثبت‌نام اعلام دارند .
ه ـ شرایط پذیرش :
۱ـ شرایط عمومی ـ داوطلبانی برای تحصیل در دوره شبانه پذیرفته خواهند شد که در مسابقه ورودی نمره آزمون آنان درزبان فارسی و شناخت ایران و فرهنگ ملی‌درپنجاه درصد بالای نمرات باشد .
۲ـ شرایط اختصاصی پذیرش‌داوطلب برای هریک ازرشته‌ها به‌شرح زیرخواهدبود.

ـ رشته زبان آلمانی	ـ نمره زبان آلمانی‌در پنجاه‌درصدبالای‌نمرات باشد .
ـ رشته زبان فرانسه	ـ نمره زبان فرانسه‌درپنجاه‌درصدبالای‌نمرات باشد .
ـ رشته اقتصاد	ـ نمره ریاضیات در ۲/۳ بالای نمرات باشد .
ـ رشته علوم سیاسی	ـ نمره زبان خارجه در ۲/۳ بالای نمرات باشد .
ـ رشته حقوق قضائی	ـ نمره زبان خارجه در ۲/۳ بالای نمرات باشد .
ـ رشته شیمی	ـ نمره شیمی در ۲/۳ بالای نمرات باشد .
ـ زیست‌شناسی	ـ برای دارندگان دیپلم طبیعی نمره‌طبیعیات‌و برای دارندگان دیپلم ریاضی نمره‌ریاضیات‌در ۲/۳ بالای نمرات باشد .
ـ رشته ریاضی و علوم کامپیوتر	نمره‌ریاضی‌در ۲/۳ بالای نمرات باشد .

نحوه ثبت‌نام :
داوطلبان باید برگ درخواست ثبت‌نام‌ذیل این اطلاعیه را تکمیل کرده با مدارک خواسته شده حداکثر تاپایان روز ۵۴ر۸ر۲۵ باپست سفارشی به‌نشانی تهران خیابان‌آبان جنوبی‌پلاک ۹۴ ارسال نمایند .
(مدارک ثبت‌نام منحصرا از طریق‌پست سفارشی دریافت میشود)
(به درخواست هائی که بعد از تاریخ فوق‌الذکر به پست تحویل شودترتیب‌اثرداده نخواهد شد .)
توزیع کارتهای ورودی :
کارتهای ورودی داوطلبانی که دارای‌دیپلم طبیعی هستند در روز ۵۴ر۹ر۱۹ و داوطلبانی که دارای دیپلم ریاضی و ادبی هستند در روز ۵۴ر۹ر۲۰ در دانشگاه تهران واقع در خیابان شاهرضا توزیع خواهد شد.
داوطلبان باید شخصا با دردست‌داشتن شناسنامه برای دریافت کارت مراجعه کنند .
محل وساعت اجرای امتحان در درورودتوزیع کارت‌باطلاع داوطلبان خواهد رسید.

سازمان سنجش آموزش کشور

حروف الفبای نام خانوادگی به‌ترتیب ازراست به‌چپ

اینجانب : نام خانوادگی
نام
شماره شناسنامه صادره‌از متولد سال

که دارای دیپلم کامل متوسطه دررشته طبیعی ☐ ریاضی ☐ ادبی ☐

داوطلب شرکت درمسابقه ورودی‌دوره شبانه دانشگاه تهران هستم و زبان خارجی که امتحان خواهم داد به شرح زیراست: انگلیسی ☐ فرانسه ☐ آلمانی ☐

رشته‌های‌تحصیلی خودرابا توجه به علاقه به ترتیب تقدم‌بشرح زیر اعلام می دارم:

تقدم علاقه	شماره‌رشته باعدد	شماره‌رشته باحرف
اول		
دوم		
سوم		

با این برگ مدارک زیر را ضمیمه کرده و می‌فرستم :
۱ـ فتوکپی دیپلم کامل متوسطه ۲ـ فتوکپی کامل شناسنامه
۳ـ چهار قطعه عکس ۴×۶ که در سال ۱۳۵۴ تهیه شده و مشخصاب خود را در پشت یکایک آنها ثبت کرده‌ام .
۴ـ قبض پرداخت مبلغ ۵۰۰ ریال به‌حساب شماره ۷۴۸ در بانک مرکزی ایران به یکی از شعب بانک ملی ایران .
۵ـ فتوکپی برگ پایان خدمت وظیفه‌عمومی و یا معافیت دائم و یاگواهی پایان خدمت‌وظیفه عمومی دائر بر پایان خدمت وظیفه در پایان دیماه ۱۳۵۴ از واحد مربوط .

نشانی : شهر خیابان کوچه پلاک
شماره تلفن تاریخ امضاء داوطلب

توجه : روی پاکت نوشته شود مربوط به مسابقه ورودی دوره شبانه دانشگاه تهران
وجه ثبت نام و مدارک ارسالی به‌هیچ‌عنوان مسترد نخواهد شد .

م الف ۱۶۷۲۰

اطلاعیه‌مورخ ۵۴ر۸ر۱۷

پلیس راه‌ژاندارمری

پلیس راه ژاندارمری برابر روش جاری آمار تخلفات رانندگان منتسب به شرکتهای مسافربری را بمنظور استحضار عامه بشرح زیر منتشر می نماید وبطوریکه مندرجات آمار مصرحه نشان میدهد دراین ماه نیز تلاش ماموران پلیس راه و ابراز علاقمندی و توجهات مدیران شرکتهای مسافربری ورانندگان زحمت‌کش که در نتیجه روح‌همکاری و احساس مسئولیت اجتماعی میباشد اثرات قابل توجهی درتقلیل حوادث درسطح جاده‌های کشور ازخود باقی‌گذاده بطوریکه دراین ماه نیزآمار تصادفات بامقایسه ماه مشابه سال ۱۳۵۳ به تعداد ۹۰ فقره کاهش پیدانموده است واین‌مقایسه بدون‌احتساب ۳۰٪ افزایش وسائط نقلیه در سطح کشور محاسبه گردیده است پلیس راه لازم میداند ازتوجهات اعضاء محترم‌هیئت مدیره شرکتهای مسافربری و همچنین مدیران شرکتها و نیز توجه‌رانندگان محترم وزحمتکش وسائط نقلیه عمومی برعایت مقررات صمیمانه‌تشکر نماید .

تصادفات شرکتهای مسافربری درمهرماه ۱۳۵۴

ردیف‌نام‌شرکت مسافری بری	تعداد فقرات تصادفات	تصادفات منجر به قتل	جرح	خسارت	اقدامات انجام شده
۱ـ میهن‌تور	۳ فقره	۱ نفر	۲ نفر	ـ	ابلاغ بشرکت وبایگانی
۲ـ اتوفرهاد	۱ فقره	۶ نفر	۱۵ نفر	ـ	ابلاغ بشرکت وبایگانی
۳ـ اکسپورت	۱ فقره	۳ نفر	چندنفر	ـ	ابلاغ بشرکت وبایگانی
۴ـ اطمینان مشهد	۱ فقره	۱ نفر	ـ	ـ	ابلاغ بشرکت وبایگانی
۵ـ گیتی نورد	۱ فقره	ـ	۷ نفر	ـ	دفترچه
۶ـ لوان‌تور	۱ فقره	ـ	۶ نفر	ـ	دفترچه
۷ـ پی‌ـام‌ـتی	۱ فقره	ـ	۲ نفر	ـ	دفترچه
۸ـ ایران بنز	۱ فقره	ـ	۱ نفر	ـ	دفترچه
۹ـ اتوتوکل	۱ فقره	ـ	۱ نفر	ـ	بایگانی دفترچه
۱۰ـ اتوعدل	۱ فقره	ـ	۱ نفر	ـ	بایگانی دفترچه
۱۱ـ تی‌بی‌تی	۱ فقره	ـ	۱ نفر	ـ	بایگانی دفترچه
۱۲ـ ترانسپورت شمس العماره	۱ فقره	ـ	۱ نفر	ـ	بایگانی دفترچه
۱۳ـ راه‌پیما	۱ فقره	ـ	۱ نفر	ـ	
۱۴ـ راه نورد اطمینان	۱ فقره	ـ	۱ نفر	ـ	
۱۵ـ اتوملایر	۱ فقره	ـ	۱ نفر	۱ فقره	
۱۶ـ ایران پیما مشهد	۱ فقره	ـ	۱ نفر	۱ فقره	بایگانی دفترچه

م الف ۱۷۱۱۰

پلیس راه‌ژاندارمری کشور

پذیرش داوطلب دیپلمه برای شغل افسری ناوبری

آموزشگاه افسری ناوبری نیروی هوائی شاهنشاهی از دیپلمه های ریاضی ، طبیعی‌ودیپلم هنرستان (در رشته های برق و الکترونیک ـ اتومکانیک ـ صنایع‌فلزی ـ ماشین افزار) که حداکثر سن آنها ۲٤ سال (برای کسانی که خدمت زیرپرچم را انجام داده‌اند ۲۵ سال تمام) باشند و دارای‌سلامت جسمانی کامل بوده‌و ازعهده آزمایش‌استعداد مربوطه برآیند. برای‌دوره ۱۸ ماهه این آموزشگاه دانشجومی‌پذیرد .

حقوق‌ومزایا:

دانشجویان در مدت تحصیل‌در ایران شبانه روزی بوده و هزینه آنان بعهده نیروی‌هوائی می باشد و ماهیانه پس از پرواز ۱۶۹۵۰ ریال‌دریافت خواهند کرد ، دانشجویان پس از طی‌دوره‌تحصیل بدرجه ستوان‌سومی مفتخر و اولین حقوق آنان ۳۵۰۳۰ ریال و در صورتی که در خارج از مرکز خدمت‌نمایند مبلغ ٤۹۳۱۰ ریال خواهد بود .

افسران از مزایائی نظیر طی‌دوره‌های تخصصی خارج از کشور، پاداش‌سالیانه پس‌انداز تامین آتیه که‌در مدت سی‌سال خدمت بالغ بر ۳٦۲۰۰۰۰ ریال میگردد، بهره مند میگردند خانه‌های سازمانی و درمان رایگان واستفاده از فروشگاه‌های ارتشی‌باتخفیف قابل ملاحظه نیزقسمتی از مزایای خدمتی آنان خواهد بود.

داوطلبان برای استفاده از موقعیت و ثبت‌نام همه‌روزه‌باستثنای پنجشنبه‌ها و تعطیلات رسمی با دردست داشتن مدارک تحصیلی و فتوکپی آن‌وعین شناسنامه از ساعت ۷ صبح تا دو بعد از ظهر در تهران به فرماندهی آموزش‌های هوائی خیابان دماوند (تهران‌نو) ایستگاه فرودگاه ودر شهرستانها به پایگاه‌ها وایستگاه‌های هوائی یامراکز کاریابی وزارت کار وامور اجتماعی مراجعه نمایند .

نیروی هوائی شاهنشاهی

م‌الف ٦٦۰۹

از صبح سه‌شنبه ۲۷ آبان

بزرگترین، پرفروش ترین و تحسین‌شده ترین فیلم ۱۹۷۵پس ازمدتها انتظار بر پرده سینمانقش می‌بندد و افتخار نمایش این اثر بی‌همتا و پر هنرپیشه فقط‌باسینما

شهر فرنگ

اولین سینمای ممتاز و ٤ ستاره ایران میباشد .
و اینک چهارمین هنرمندازستارگان بزرگ بین‌المللی این فیلم

فرداشب در همین روزنامه ودر همین جایکی دیگراز هنرپیشگان این فیلم رامعرفی میکنیم.
گیشه سینما شهرفرنگ‌همه روزه بلیط رزرو میکند .

صاحبان ضایع وبازرگانان کشور
الاخاء
تنها مجله عربی زبان ایران باداشتن نمایندگی در ۱۱ کشور عربی
روزهای شنبه منتشر میشود

اطلاعات
آگهی می‌پذیرد
تلفن ۳۱۱۰۷۱ و ۳۱۱۰۸۱

آگهی استخدام در هواپیمائی نیروی زمینی شاهنشاهی

زندگی بهتر

افتخار بیشتر

آینده‌ای مطمئن در انتظار جوانان ایرانی

هواپیمائی نیروی زمینی شاهنشاهی امکانات تحصیلی شما را با بهترین وجهی فراهم‌نموده واز هم‌اکنون شما را با داشتن مدارک تحصیلی مشروحه زیر استخدام مینماید .استخدامیان واجد شرایط پس‌از طی دوره های تخصصی وکارآموزی‌در ایران‌برای‌دوره های تکمیلی‌فنی و خلبانی بکشور آمریکا اعزام میگردند .

الف : شرایط عمومی

۱ـ تابعیت دولت شاهنشاهی ایران
۲ـ متدین بودن به یکی از ادیان (اسلام ، مسیحی کلیمی ، زرتشتی) .
۳ـ دارا بودن گواهینامه ششم متوسطه ریاضی طبیعی، ادبی برای داوطلبین افسری جزء خلبان، قبولی چهارم متوسطه (ریاضی، طبیعی، ادبی) برای داوطلبین ستوانیاری خلبانی و گواهینامه سوم متوسطه برای آموزشگاه گروهبانی.
٤ـ سن داوطلبین افسری خلبانی از ۱۷ تا ۲٤ و ستوانیاری خلبانی از ۱٦ تا ۲٤ ودرجه‌دار از ۱۵ تا ۲٤ سال برای اشخاصیکه برگ خاتمه خدمت سربازی دارند حداکثر سن تا ۲۵ سال میباشد.
۵ـ نداشتن پیشینه بد.
٦ـ داشتن صحت مزاج و تناسب اندام طبق‌گواهی بهداری نیروی زمینی شاهنشاهی .
۷ـ سپردن تعهد خدمت در ارتش شاهنشاهی .
۸ـ قد داوطلبین از ۱٦۰ سانتیمتر بالا.
۹ـ نداشتن عیال و تحت تکفل.

ب: داوطلبین افسری جزء خلبانی :

مدت تحصیل در آموزشگاه افسری جزء خلبانی یکسال و بطور شبانه‌روزی بوده‌و کلیه مخارج‌دانش‌جویان بعهده ارتش شاهنشاهی خواهد بود. دانشجویان درمدت تحصیل ۱۰۷۵۰ ریال و پس از نیل به‌درجه افسری‌خلبانی از ۳۵۰۳۰ ریال حقوق و مزایا استفاده خواهند کردوترفیعات بعد آنان طبق مقررات ، قانون استخدام نیرو های مسلح شاهنشاهی خواهد بود.

ت ـ داوطلبین ستوانیاری خلبانی

مدت تحصیل در آموزشگاه ستوانیاری خلبانی دوسال و بطور شبانه‌روزی بوده‌و کلیه مخارج‌هنرجویان بعهده ارتش شاهنشاهی خواهد بود هنرجویان قبل از پرواز ماهانه ٦۵۰۰ ریال وپس از شروع اولین پرواز ۱۰۲۵۰ ریال وپس از نیل بدرجه ستوانیار سوم خلبان‌مبلغ ٤۰٦٤۰ ریال که بمرور افزایش خواهد یافت دریافت خواهند داشت اضافه حقوق و مزایای آنها طبق مقررات قانون استخدام نیروهای مسلح شاهنشاهی خواهدبود.

ث : داوطلبین آموزشگاه درجه‌داری

۱ـ مدت تحصیل در آموزشگاه درجه‌داری یکسال‌و بطور شبانه‌روزی بوده و کلیه مخارج دانش‌آموزان به‌عهده ارتش شاهنشاهی خواهد بود دانش‌آموزان درمدت تحصیل مبلغ ٦۵۰۰ ریال وپس ازنیل بدرجه‌گروهبانی‌دومی مبلغ ۱٤۲۵۰ ریال که بمرور افزایش خواهد یافت دریافت خواهند داشت و اضافه حقوق و مزایای آنان طبق مقررات قانون استخدام نیروهای مسلح شاهنشاهی خواهد بود.

ج: به فارغ‌التحصیلان سالیانه تامیزان دو برابر حقوق ماهانه بعنوان پاداش در آخر سال پرداخت میگردد.

چ : فارغ‌التحصیلان از مزایای بسیاری . نظیر پس‌انداز مسکن ، تامین آتیه بانک‌سپه که برای دوران خدمت ۳۰ ساله با توجه به مبلغ پس‌انداز و مبلغ معادل آن که بلاعوض‌از بودجه وزارت جنگ اضافه و بعلاوه بهره مربوطه .

وام مسکن بانک سپه. استفاده از خانه‌های‌سازمانی باتوجه به‌برنامه افزایش سالیانه خانه‌سازی برای پرسنل هر سازمان عمومیت خواهد داشت، درمان رایگان خود و خانواده تحت تکفل وخرید از فروشگاههای ارتش با تخفیف قابل ملاحظه و غیره بهره‌مند میشوند داوطلبین‌برای ثبتنام وکسب اطلاعات بیشتر میتوانند همه روزه‌باستثنای پنجشنبه و جمعه وایام تعطیل از ساعت ۷الی ۱٤ در تهران بپادگان باغشاه خیابان کاشان دایره استخدام و روانسنجی هوانیروز و در شهرستانها به‌اکیپ‌های استخدامی در دژبانی و شهرستانهائیکه دژبانی ندارند بژاندارمری محل مراجعه نمایند.

هواپیمائی نیروی زمینی شاهنشاهی

م‌الف ۱۳۰۹۲

راز موفقیت

در صفحه ۳۰

جامعهٔ نوین

فصلنامه گروه بررسی مسائل ایران در پرتو انقلاب شاه و ملت.

شماره پنجم منتشر شد

در این شماره میخوانید :

نقش اندیشمندان در موج دوم انقلاب ـ بررسی حقوق و دستمزد ، ارزشهای استخدامی و نحوه استخدام ـ سومین کنفرانس حقوق دریاها ـ مسأله مسکن ـ لزوم توجه تاریخ هنر ـ بسوی تمدن بزرگ ـ حفاظت ونگهداری آثار باستانی در دوران انقلاب ـ اظهار نظر وزارت بهداری در مورد گزارش کمیته سیاست جمعیت و تنظیم خانواده ـ مسأله دود و راه حلهای آن

از کتابفروشیهای معتبر بخواهید

مرکز پخش : انتشارات پیام

(آگهی)

دعوت مجمع عمومی فوق‌العاده شرکت مهندسی جنرال ـ سهامی خاص

جلسه مجمع عمومی فوق‌العاده شرکت مهندسی جنرال ـ سهامی خاص ساعت چهار بعدازظهر روز یکشنبه ۲۳ آذرماه ۱۳۵٤ درمحل دفتر شرکت واقع درخیابان تخت‌جمشید خیابان کیوان ـ شماره ٦۷ تشکیل میشود. ازعموم صاحبان سهام‌شرکت دعوت میشودکه شخصا یاوکیل ونماینده صاحب سهم «بادردست داشتن وکالت‌نامه قانونی » در جلسه مجمع حضور بهم‌رسانند.

موضوع جلسه:

۱ـ اخذ تصمیم درمورد تغییر بعضی ازمواد اساسنامه.
۲ـ مذاکره واخذتصمیم درمورد افزایش سرمایه.
۳ـ اتخاذ تصمیم درمورد تبدیل سهام بی‌نام به‌بانام.

مدیرعامل‌شرکت‌مهندسی جنرال «سهامی‌خاص»

آگهی در مورد جسد مجهول‌الهویه

جسد مردی در مورخه ۳ر۱۲ر۵۲ مقابل دادگستری خرمشهر در کنار شط کارون از آب گرفته شده‌به مشخصات زیر: قد درحدود ۱٦۵ سانتیمتر، تقریبا چاق ،پوست‌بدن سبزه، باگردن کوتاه،موی سر بلندمشکی ،چشم وابرومشکی کت‌اسپرت باشش ضلعی‌های کوچك خاکستری، شلوار قهوه‌ای ماهوتی جلوزیپ‌دار کمربند پهن مشکی سراسر دو سوراخ منگنه شده، زیر پیراهن سفید، شورت زردولیموئی، پیراهن گل‌دارمشکی وبنفش زمینه سفید کفش مشکی بنددار کف تعمیری لاستیکی ومیخ کوبیده، جوراب سبز قهوه‌ای راه‌راه موضوع، باستناد ماده ۸۸ قانون آئین دادرسی کیفری در مطبوعات اعلام تا چنانچه کسی هرگونه اطلاعی دارد مراتب رابه بازپرسی دادسرای خرمشهر اطلاع دهد.

بازپرس دادسرای خرمشهر، قدس

آ ـ ٦۲۳۹

قلب شرکت شما

ـ امور مالی وحسابداری قلب شرکت شما ست وادامه کار آن به خدمات کارآزمودگان بانکی نیاز دارد .

دربانک تجارتی ایران وهلند ، کارکنان کارآمدبابهره گیری ازجدیدترین سیستم های کامپیوتری مدرن ترین خدمات بانکی رابه شرکت هاعرضه میکنند.

صورتحسابهای روزانه

برای اطلاع دقیق مشتریان ازآخرین مانده حسابها

گزارش چگونگی محاسبه بهره شرکت ها

جهت مشخص نمودن نحوه محاسبه بهره

فعالیتهای بانکی بین‌المللی

بستگی باآلگمن بانک ندرلند ، معروفترین بانک هلند، بانک تجارتی ایران و هلندرادرتماس مستقیم بامتجاوزاز ۱۷۰ شعبه آلگمن بانک درسی‌وشش کشورجهان قرار میدهد . برخورداری ازاین شبکه جهانی ، امکان گسترش روابط بازرگانی بین المللی ویافتن بازارهای جدیدرابرای شرکت هاتسهیل مینماید .

دستورات مستمر

برای تسهیل امرپرداخت های مستمرماهانه

پرداخت حقوق ماهانه کارکنان شرکت ها

جهت پرداخت سریع ودقیق حقوق ماهانه کارکنان

وانجام سایرامور بانکی ازطریق شعب متعدد

درتهران وشهرستانهای اصفهان ، اهواز ، خرمشهر، مشهد وبندرعباس .

بانک تجارتی ایران وهلند
MERCANTILE BANK OF IRAN AND HOLLAND

شرکت ملی گاز ایران

آگهی مناقصه

شرکت ملی گاز ایران تهیه و تامین وسائط نقلیه مورد نیاز منطقه مشهد را طبق مشخصات موجود در شرکت ملی گاز ایران ـ تهران بمناقصه میگذارد . شرکت کنندگان میتوانند برای کسب اطلاعات بیشتر وشرکت در مناقصه حداکثر تا تاریخ شنبه‌اول‌آذرماه ۱۳۵٤ به‌رئیس سرویسهای پیمانی شرکت ملی گاز ایران به آدرس خیابان پهلوی جنب سینما امپایر ـ ساختمان چهارم شرکت طبقه اول ـ اطاق ۱۱۰ مراجعه‌نموده واوراق لازم را دریافت دارند .

هنر و ادبیات امروز

گفتگوی احمدرضا دریائی با سیروس مشفقی

سیروس مشفقی :

من شاعر مرتجعی هستم چون هنوز «برشت» را دوست دارم!

هنوز آنقدر پیشرو نشده‌ام که برای پیاز شعر بنویسم .

«سیروس مشفقی» شاعر پشت «چهره‌های زمستانی» و «نصرت‌جوان» حالا دیگر آن‌شاعر جوان وفبراق سالهای پیش نیست .موهایش همه سفید شده، اوکه کارمند شرکت مخابرات است، سخت پابند کار های اداریست. پابند اضافه حقوق، گرفتار طرح‌طبقه‌بندی مشاغل و ...

درخانه‌اش اتاق کوچکی دارد با میز تحریری کوچکتر که پشت آن می نشیند «تقریبا لم‌میدهد» توی اتاقش چندین حلقه فیلم، دهها سناریو ، همینطور درگوشه و کنار ریخته شده، اومدرسه سینمایی راتمام‌کرده‌و حالاکم‌وبیش مترصد فرصتی است تافیلم بسازد.

می‌پرسم: چرا شعر نمی‌نویسی گفتگیر به ته دیك خورده ؟

مشفقی براق میشود ، تقریبا بافریادمی‌گوید:

ـاشتباه می‌کنی ... «بعدآرام‌وجدی ادامه میدهد»:

ـشعر نوشتن و باشعر زندگی کردن‌در خون‌و زندگی من حضور دارد.

شاعرانه «بودن» وشاعرانه «زیستن» اگر نگویم عادت، حالا دیگر زندگی من شده‌است.

البته «غم‌نان» اگربکذارد که کار اداری ،داری وگرفتار روزگار شرایط احرازشغلی،حتی‌اگر کارمندی دون‌پایه‌باشی- که مارضا داده بودیم، اماحضرات بزرگان اداری رضانه‌دادند- و اکنون روزگاریست‌که پشت میزهای فرتوت وروی‌چهارپایه های اداره چرت میزنم...

و با اینهمه نوشتن وخواندن را همچنان طلبه‌یی‌دنبال می‌کنم‌وچه بسیار شعرها وحرفها و یادداشت ها و سخن‌ها دارم :

«اشاره باوراق پراکنده در سرتاسر اتاق می‌کند» که دارند روی‌میز کوچك‌اتاق محقرم خاك میخورند.

منتظر فرصتی وحال وحوصله یی اگر باشد واگر پیش بیاید.

اینست که آنها‌که‌در بیرون هستند گمان می‌کنند‌خاموشی گرفته‌ام .خوب،بگذار گمان‌کنند، فعلاکه شعر مصرفی‌مد روزاست.

ـشعرهای‌تو درروزهایی‌که ـشعر مصرفی مدروز نبود- ویژگیهای نسل‌تورا داشت.حالاکه‌خود میگویی هنوز شعر می نویسی وکفگیرت ته‌دیك نخورده، چه فاصله‌یی بین خود وشاعران نسل پیش‌وبعد ازخود می‌بینی؟ منظورم ازاین فاصله نحوه نگاه به‌پیرامون است‌نه فاصله درکلام.

مشفقی: من فاصله‌یی بین شاعران نسل خودو شاعران نسل‌جلوتر از خودوحتی شاعران نسل بعد ازخود نمی بینم . البته وقتی صحبت شاعر می‌شود در حقیقت سخن بر سرآن کسی است که ریشه در گذشته دارودوبه آینده می‌نگرد. با بینشی ازحال وبافرهنگی از گذشته که درروزگار معاصر توانائیش را ازرویداد ها وحادثات زمانه میگیرد‌که بال در آینده بگستراند.

ـدردهه اخیر نهضتی پیش‌آمد که‌نامش راه موج نو» گذاشتند. البته این موج بزودی خاموش شد .آیا این‌خاموشی نقطه پایان است یاباید آنرا آرامشی برای تجدید قوادانست؟

مشفقی: پیش‌از سال چهل باهمه‌کوشش هاونوآوری ها وبدعت‌های شاعران نسل بعد از «نیما» هنوز ضوابطی بودند‌که شعر را ازناشعرجدا میکردند.

اینکه می‌گویم شعر وناشعر، گویا یکبار این را از زبان «نصرت »شنیده یاخوانده‌ام که گفت:

شعر و شاعر درجه دو و سه وجود ندارد. یاحریف‌شاعر است و حرفش شعر ، یا نیست که‌نیست.

اما بعد از سال ۴۰ ناگهان ضوابط درهم‌ریخت و یورشی ناگهانی و همه‌گیر به‌شعر شروع شد.

در این میان و در دهه ۴۰ تا ۵۰ دو دسته‌شاعران بودند که تشخص یافتند: شاعران پیرو ضوابط نسل قبل ازخود وشاعران باصطلاح «موج نو» که این دسته اخیر نه‌تنها ضوابط را نادیده گرفت بلکه سرمنشاء بوجودآمدن وپاگرفتن روابطی شد که بین چند نفر از علمداران «موج‌نو» وجود داشت .

اینها به پیروی از مثلا سینماگران غربی که بیشتر تبلیغات دارند تا کار ، هیاهوی بسیار برسر آدمهایی بوجود آوردند .

من چون این آدمها را می‌شناسم و از آنجا با شعرشان نیز آشنا هستم ، نمی‌توانم بگویم که‌خاموش شده‌اند یا نه ؟ از یاد رفته‌اند یا هنوز هستند کسانی که شعرهای آنها را می‌خوانند .

با اینهمه گمان میکنم لااقل به آن شدت و حدت سابق نباشد ، خوب ، گردبادی بوده وطوفانی. حالا که سروصداها خوابیده و طوفان آرام گرفته، این من نیستم که بگویم که‌رفته است و که‌مانده است ؟

هنوززمان بسیاری می‌خواهد. وقتی حتی اسمی از من نیز برده نشود و یاد ازسطری از شعرهایم ، چرا که زمان داور بیرحمی است . و تاریخ آینده آنقدر فشرده خواهد بود که گمان نمی‌کنم از طلبه‌یی که روزی برسبیل اشتیاق چیزی نوشته باشد، یادی ببرند.

ـ در این که تاریخ داوری بیرحم است من هم باتو هم‌عقیده‌ام . اما تو فراموش نشده‌یی. اگر شده بودی، من زحمت مصاحبه با تو را بخود راه نمیدادم .

مشفقی : البته میدانی که بعداز موج نو گروهی دیگر آمدند و «شعر حجم» را مطرح کردند و دیدم که شعر برای «پیاز» سروده بودند . بااینهمه گمان میکنم من آدم مرتجعی باشم. چون هنوز «برشت» را بیشتر می‌پسندم .

ـ بعد از «نیما» شاعران بسیاری راه او را دنبال کردند و آثاری ارزشمند باقی گذاشتند اما درمیان زنان تنها «فروغ» بود که فروغی یافت. چرا زنان شاعر ، چون مردان در این راه ندرخشیدند ؟

مشفقی ـ علتش‌را باید فروغ بودن «فروغ»دانست. وقتی فروغ «تولدی‌دیگر» یافت ناگهان جمعی‌را ذوق‌زده کرد. بی‌آنکه بیندیشند و بدانند که تولد دیگر «فروغ» درست مثل تولد «نیما» درلحظه‌یی که بایداتفاق می‌افتاد، اتفاق افتاده بود. «فروغ» قبل از «تولدی دیگر» چهار کتاب منتشر کرده بود که اگر با آنهمه شعرهایی هم که گفته بود و حتما مثل هر شاعر دیگری پاره کرده ودور ریخته بود، درنظر بگیریم ، راهی بسیار طولانی را تا «تولدی دیگر» طی کرده بود و آفاق و دیدگاههایی‌هم که بعدها پیدا کرد، همگی او را به «تولدی دیگر» کشاندند .

وقتی «فروغ» تولدی دیگر را منتشر کرد در حقیقت مدت‌ها بود که از حال و هوای «تولدی دیگر» گذشته بود و «فروغ» میرفت که افق‌های تازه کشف کند . اما شاعره‌های بعد از «فروغ» فقط به سروصداهایی که درباره «فروغ» میگذشت توجه کردند و نه به مسیر تاریخی شعر «فروغ».

آنها هرکدام می‌خواستند «فروغ» دیگری بشوند نه شاعره‌یی دیگر ، این بود که ناگهان سیل شاعرکان «فروغ‌زده» و «فروغ‌نشان» براه افتاد وبقول آن‌دوست: آنوقتی که «فروغ» دستهایش را در باغچه کاشت ، شاعره‌های دیگر، چیزی روی زمین باقی نگذاشتند که در باغچه خانه‌شان نکاشته باشند !

«جسد» توسط بازیگران تئاتر زنده فتحی

قصه آنکه‌میرود و آنکه‌میماند

صحنه‌ای از نمایش جسد به کارگردانی فرهاد مجدآبادی و بازیگری اسمعیل بختیاری ، احمد خراطها ،علی کامرانی،محسن مرزبان،روح‌الله میزائی و بهرام الهی نسب .

«گروه تئاترزنده» نمایشنامه «جسد» رابکارگردانی «فرهاد مجدآبادی» درتالار دانشکده هنرهای زیبا از روزشانزدهم آبان بروی صحنه آورده که‌تا بیست وپنج آبان ادامه دارد.

این نمایشنامه اول بارسال گذشته در «خانه‌نمایش» و بعد بایک ضبط تلویزیونی اجرا شد .

«جسد» نمایشی است‌صمیمی وسرشار از تحرک ومتکی به شوروشوق بازیگرانش.

داستان نمایش ظاهرا ساده است . گروهی همدل و همفکر براهی صعب ودشوار میروند. بین راه‌یکی ازآنهابدلیلی‌نامعلوم ازحرکت‌باز می‌ماندو نمیتواند همراه یارانش برای رسیدن‌به مقصود گام بردارد .

شک وتردیدبرجان رهروان می نشیند : «آیا اسماعیل را- که نفس میکشد و قلبش می طپد ، ولی قادر بحرکت‌نیست -باید رهاکرد وبراه ادامه‌داد یاباید او را نیز همراه‌برد» ؟

این ازهم‌پاشیدگی اما دیری نمی پاید . اسماعیل به‌حرکت درمی آید وسبب پیوند دوباره یاران میشود .

اوپیشاپیش رهروان ،براه ادامه میدهد که سهل ، حتی آنان رابدنبال میکشاند . نمایش باشعری از «عطار» که به‌آواز خوانده میشود آغاز میگردد‌و باهمسرائی غزلی از«مولانا» پایان میگیرد .

گفتگو باکارگردان

بافرها مجدآبادی نویسنده وکارگردان «جسد» درفاصله‌یی کوتاه سخن میگوئیم . اززبانش میشنویم :

گروه ما برای آماده کردن این نمایش تلاش بسیار کرده وتا حدزیادی هم موفق بوده. با اینکه من عنوان نویسنده این پیس رابدیک میکشم ولی مقدار زیادی ازحرفها از خود بچه ها است . تمرین این نمایش تقریبا فاقد «دیالوگ» بود .

باین ترتیب من ابتداطرحی کلی‌از پیس راپیاده کردم ودر طول تمرین ها هرچه جلوتر میرفتیم ـ به سبب درک حقیقی نقشها ـ به همان نسبت که حرکات بازیگران شکلی طبیعی تر بخود میگرفت «دیالوگ»هم کاملتر میشد . به همین جهت هیچ قصد شعاری دربین نبوده واگر کلامی بنظر بیننده‌نمایش شعار ویا شعارگونه میاید ، بعلت برداشت خاصی است که ازنمایش دارد .

«جسد» دورویه متفاوت‌دارد یکی همان واقعیتی است که همه باآن مواجه میشوند : جمعی برای رسیدن به هدف‌و مقصودی میکوشند و یکی از آنها ـ به هردلیل قادر بادامه راه‌نیست . دیگران مرددهستند با او (جسد) چه کنند واین خود طرح سئوالی است . واقعا چه باید کرد ؟

رویه‌دیگر نمایش نیم نگاهی به‌عرفان دارد واشعار شروع وپایان‌هم‌کاملا مناسب این‌معنی است .

کرمان ، میهماندار هنرهای ملی

آثار هنری فارغ از وسوسه تجارت

نمونه‌یی از قلمزنی درنمایشگاه هنرهای ملی کرمان

نمایشگاه هنرهای ملی درکرمان بمعرض‌تماشا درآمده است .

دراین نمایشگاه‌نمونه هایی از هنرزری‌بافی، مخمل‌بافی ، سفالگری ، منبت سازی، خاتم‌کاری، نقره سازی، گلیم‌وقالی‌بافی، میناسازی، تذهیب‌در مینیاتور وسازهای زهی گردآمده است . اشیاء گردآمده در این نمایشگاه چشم اندازی از هنر های ملی ایران را در سالهای اخیرنشان‌می‌دهد.

حدود نیم‌قرن پیش ، مردم کشور ماکه‌در حال آشناشدن باتمدن اروپایی بودند هنرهای ملی وبومی را دربرابر هجوم صنایع ماشینی بی حامی وبی پناه‌به‌حال‌خود رها کردند این آثار هنری که تاقبل از آن دربطن زندگی مردم جای داشت ، به صورت تن پوش ، زینت اندام وزینت خانه وسرای بطور جدی به آن توجه می‌شده‌از زندگی روزمره خارج شد.

در گذشته اگر چه‌حاصل کارهنرمندان‌هنر های ملی وبومی رامردمی مرفه به خدمت می گرفتند ، اما بهرحال این کار هاوسیله نشان‌دادن ارزش های هنری ودرعین حال ممرمعاش گروه زیادی از همه طبقات بود که نفوذ ماشین لطمه بزرگی به آن‌زد .

همراه باهجوم صنایع ماشینی به یک‌کشور، تحقیر دستکار های بومی و محلی آغازمیشوددر ایران نیز ، وضع بهمین منوال بود . اما این تحقیر زیاد دوام‌نداشت، چون دولت باتاسیس صنایع مستظرفه و ایجاد هنرستانهای مختلف و دعوت استادان رشته های‌مختلف مینیاتوروتذهیب وخط وخاتم وهنرمندانی که درکارگاه‌های بی رونق گوشه وکنار مملکت هنرهای ملی را باآندک رمقی ادامه می‌دادند ، از سقوط‌و زوال این هنرها جلوگیری کرد .

استادان فنون مختلف وهنرمندان قدیمی که درکلاسها وکارگاههای مذکور کارمی‌کردند، غیراز ارائه کارهای باارزش که‌نشان‌دهنده تحول این هنرهاست ، شاگردانی رانیز تعلیم‌دادند که وجود آنها مانع‌ازنزول منابع ملی شد ومی شود .

آثار این هنرمندان درنمایشگاه هنرهای‌ملی کرمان ، عموما درکارگاههای وزارت فرهنگ‌و هنر ساخته شده‌اند ، هنرمندان مذکور فارغ‌ازوسوسه بازار وتجارت دست‌به‌ساختن آثار زیبایی زده‌اند که‌مجموع این آثار ادامه راهی است که‌هنرمندان هنرهای ملی سالیان دراز تجربه برروی آنها نهاده‌اند .

این نمایشگاه برای افراد علاقه‌مند که‌بطور آزاد و مستقل فعالیت می‌کنند ، می‌تواند معیاری باشد درشناخت دگرگونیهای هنر های‌ملی وبومی ایران .

وای اگر «جعفرخان» دوباره‌ازفرنگ برگردد

جعفرخان از فرنگ برگشته

نویسنده : حسن مقدم

کارگردان : کامران فاضل

بازیگران : اسماعیل دانشمند (جعفرخان) ، محمود بهروزیان (دائی‌جان)بیژن امکانیان (مشهدی اکبر) ، گلچهره سجادیه(زینت)، نسرین (مادر) .

محل اجراء تالارانجمن‌ایران‌و امریکا :

« جعفرخان از فرنگ‌برگشته» یکی از آثار زنده یاد حسن مقدم است که باطنزی اجتماعی به تازه به دوران رسیده های بی ریشه و نالایق می‌پردازد واز خلال‌حرکات وحرفهای افرادنمایشنامه،بخصوص جعفرخان مرداول نمایش ، میان تهی بودن طبقه‌یی راکه او بدان وابسته است نشان‌می‌دهد .

حسن مقدم ، در سال ۱۲۷۷ درتهران متولد شد ودر آذرماه سال ۱۳۰۴ در پاریس به علت ابتلا به سل درگذشت ، اوطی ۲۷ سال زندگی پرتلاش خود آثار فراوانی در زمینه‌نمایشنامه‌نویسی، قصه پردازی، شعر،مقالات‌انتقادی واجتماعی ، تحقیقات تاریخی زندگینامه نویسی ، جمع‌آوری فولکلور ، به جای گذاشت .

مقدم ، تحصیلات خود رادر پاریس در رشته ادبیات و علوم اجتماعی به پایان رساند و هنوز نوجوانی بیش‌نبود که به خدمت وزارت امور خارجه درآمد و چند سال در سفارت ایران در ترکیه ومصرکارکرده اوبه هنگام اقامت‌در استانبول ، بخش فرانسه ، نشریه پارس را که هردوماه یکبار‌منتشر می‌شد ، اداره کرد . مقدم علاوه براین نشریه چندین مقاله‌هم به زبان فرانسه نوشت که در مطبوعات پاریس چاپ شد.

نمایشنامه جعفرخان بارطنزی اجتماعی رابردوش می‌کشد . این‌اثر مقدم را می‌توان از اولین آثار تئاترنو ایران‌دانست . مسائل مطرح شده درآن.باگذشت نیم قرن از مرگ نویسنده ، هنوزهم قابل طرح و بحث است .

در این نمایش جعفرخان‌وقتی از فرنگ برمیگردد آدمی است فرنگی‌ماب که باخانواده سنت‌گرای خود که به آداب و رسوم ملی پای‌بندند بیگانگی می کند . پس‌از گذشت نیمقرن از نوشته شدن این نمایشنامه خانواده های تهرانی چنان عوض شده‌اند که امروزه وقتی جعفرخان از فرنگ برگردد می بیند به یمن نوگرائی افراطی وتقلید از فرنگیان بعضی‌ازخانواده های‌محترم‌پایتخت‌چنان‌درفرنگی‌مابی پیشرو شده‌اند که دست مسافراز اروپاآمده را ازپشت می‌بندند . دلیلش حرف مدسازان وهنرپیشه های فرنگی که وقتی از ایران دیدار می کنند از مدپرستی و شیک‌بودن پاره‌یی‌ازآدمهای تهرانی به حیرت دچار میشوند . بیچاره جعفرخان مخلوق حسن مقدم زنده نماند تابذری را که او و دیگران افشاندند ببیند . باری‌کامران‌فاضل اگرچه درارائه کارخود چندان موفق بنظر نمیرسد ـ چرا که زبان نمایش مهجور و بازیهاضعیف است ـ اما اینقدر هست که همتی کرده و یک نمایش قدیمی ایرانی را که میرفت از خاطره‌ها محو شود زنده کرده است .

فعالیت‌های هنری

نگارخانه تخت جمشید

نمایشگاه آثار هنرمندان معاصر «نقاشی، ، مجسمه ، سرامیک ، طراحی ، گرافیک» درنگارخانه تخت‌جمشید ورود برای عموم آزاد ـ صبح و بعدازظهر .
نشانی : خیابان‌تخت‌جمشید نبش بندرپهلوی .

تئاتر شهر

دو نمایش همراه «کلاه و شال‌واره ـ دزد و رنگ‌قرمز» توسطگروه‌تئاترامروز وابسته به واحد نمایش تلویزیون از ۱۵ تا ۲۷ آبان در تئاترشهر اجرا میشود. شروع برنامه ۶ بعدازظهر نشانی‌چهارراه‌پهلوی پارک پهلوی .

گالری تهران

از ۱۸ تا ۲۵ آبان نمایشگاه نقاشی شیرین دبیر علائی در گالری تهران ترتیب یافته‌است. بازدید ۵ تا ۸ بعدازظهر.
نشانی ۳۳۶ ـ عباس‌آباد چهارراه قصر .

گالری لیتو

نمایشگاه نقاشیهای مجتبی سیادتی‌تاپایان آبانماه درگالری لیتو ادامه دارد !
بازدید : ۱۱ تا ۱ ـ ۵ تا ۷ بعدازظهر نشانی خیابان آبان شماره ۳ تهران .

گالری سولیوان

نمایشگاه نمونه‌های نقش ـ برگردان روی بوم از آثار نقاشان و نقوش ایرانی در گالری سولیوان برگزار شده است .
بازدید ۵ تا ۸ بعدازظهر. نشانی خیابان فخررازی

گالری مس

بازدید از نمایشگاه نقاشی فرشته نصیریان در فاصله ۱۷ تا ۲۰ هرروز امکان‌پذیراست. نشانی خیابان‌پهلوی ـ روبروی سینما آتلانتیک جنب وزارت تعاون کوچه هراز شماره ۷

تالار ایران

نمایشگاه عباسعلی سارنج‌در تالار ایران (قندریز) برقرار است .
بازدید ۵ تا ۸ بعدازظهر . نشانی خیابان‌شاهرضا خیابان دانشگاه شماره ۲۰

هتل آریاشرایتون

نمایش نقاشی و ـ زیراکیان در هتل آریاشرایتون از ۲۲ تا ۵ آذر بازدید صبح و عصر .

نمایشگاه تئاتر (یاخچی‌آباد)

درموسسات آموزشی فرح، تحت‌عنوان «یاخچی‌آباد» یک نمایشگاه تئاتر با آثاری ازعلی اوحدی ترتیب یافته است .
این‌برنامه‌ها که‌از روز‌هفدهم آبان آغاز شده و تا روز بیست‌و ششم آبانماه ادامه خواهد داشت ، با همکاری موسسات آموزشی‌فرح‌و اداره کل آموزش هنری وزارت فرهنگ و هنر ترتیب یافته است .

پاورقی

(۱۸)
نامه به‌کودکی که هرگز متولد نشد

در این کتاب ، قهرمان داستان‌که‌زنی‌است باکودکی جنینی سخن میگوید و او را از مصائب زندگی در این جهان و بیرحمی این دنیا زنهار میدهد .

نوشته : اوریانا فالاچی

ترجمه : ویدا مشفق

۷۲

او خشمگین بود واعتنا بحرف کسی نمیکرد. او حتی ورقه‌یی را امضاکرد که با امضای‌آن هرنوع مسئولیتی را خودش‌به عهده گرفت. بمسافرت رفت‌و بچه راکشت . البته اگرما در مقابل یك‌دادگاه عادی‌قرار داشتیم، اثبات گناه متهم کار مشکلی بود،چراکه داروهای سقط جنین ویا عمل جراحی‌در کار نبوده است. طبق قوانین معمولی، چنین‌زنی بی‌گناه‌شناخته میشود، ولی این یك‌دادگاه معمولی نیست. ما اعضای هیئت منصفه زندگی هستیم. آقایان من‌بنام زندگی، بشما اعلام‌می کنم که‌رفتار این‌زن‌بدتراز هرگونه داروی سقط جنین، یاعمل جراحی بوده‌است. عمل این‌زن پست، متظاهرانه و دورازعدالت و انسانیت بوده‌است.

ن نمی‌فهمم این‌زن‌چرا به چنین کاری دست زده است. آیا فقیر بوده ویا نمی‌توانسته مخارج زندگی فرزندآینده‌اش را تامین کند؟ بپیچوجه .بعلاوه اوبه هیچ چیز اعتقاد ندارد: خدا ،میهن ، خانواده ،زندگی زناشوئی و تمام اصول زندگی اجتماعی رانفی میکند.

درباره گناه او هیچگونه ارفاقی جایز نیست. زیراکه قصد خودرا بنام‌آزادی، آزادی فردی، آزادی خودخواهانه‌ـ که فقط مصالح شخصی رادرنظر دارد وبرای حقوق دیگران‌ته‌هم خرد نمی‌کند- انجام داده‌است. دلیل این امر که‌کلمه حقوق رابر زبان آوردم آنست که شما نگوییداین زن با کشتن فرزندش ازحقوق خودش استفاده‌کرده است: حقی‌که‌بر مبنای آن‌میتواند ازبدنیاآوردن‌یک‌موجودبیمار و بنابراین‌ناقص، جلوگیری کند. این‌وظیفه مانیست که‌از قبل تشخیص‌بدهیم چه‌کسی ناقص استو آیا ناقص‌خواهدبودیانه!من‌این‌زن را گناهکار اعلام می‌کنم.»

ا ز صدای فریاد او بوحشت افتادم .چشم هایم رابستم .وقتی دوباره چشمهایم‌راباز کردم خانم دکتر رادیدم که‌ازجایش برخاسته‌وشروع به صحبت کرده‌است.

ـ«همکار من ،موضوع بسیار مهمی رادر حرفهایش‌فراموش کرده‌است : او نگفت‌که هر تولید مثلی اجبارا بر بدنیا آمدن‌یك موجود زنده منتهی میشود. اگر بخواهیم فلسفه او راقبول داشته‌باشیم، بایدهربار که‌دویست میلیون«اسپرماتوزوئید» مرد نمی‌توانند خودرا به «اوول »برسانند ودربدن زن‌بارور شوندوناچار میمیرند ،عزا بگیریم و لباس سیاه بپوشیم‌و یا ازآن مسخره‌تر اگر تخم بارور شود، بخاطرآن صدونودو نه میلیون و نهصد ونودونه هزارو نهصدونودو نه اسپرمی که‌موفق‌به‌سوراخ کردن‌پوسته‌تخمك‌نشده‌و ناکام مرده‌اند ، اشك بریزیم. بعقیده همکارم، لابدآنها هم‌موجودات خدا هستند .آنها هم جان‌دارندومتشکل از عناصری هستند که یك موجود زنده راتشکیل میدهد. آیا همکارم هرگز آنها رازیر میکروسکوپ تماشاکرده است؟متوجه شده‌است که چگونه باتمام قوابطرف تخمك پیش میروند ،ناامیدانه سر خودرا بر دیوار تخمك میکوبند تادرآن نفوذ کنندو دست آخر کشته میشوند؟

من قصد مسخره کردن‌کسی راندارم!ازهمکارم که تا این‌حد پایبندزندگی وموجودات زنده‌است، می‌پرسم که‌چگونه هربار میلیارد ها میلیارد اسپرم خودرابکشتن میدهند؟بنابراین باید تخمك وياصاحب آن‌را هم‌قاتل‌نامید وفورا درآن قفس گذائی زندانیش کرد.

و اما درباره انتقاد همکارم از طرز طبابت من باید بگویم :که‌من معتقدم بارداری بمنزله تنبیهی نیست که طبیعت در مقابل چند لحظه بیخبری برگردنت میگذارد. بلکه معجزه‌ای‌است که‌بایدبطور طبیعی‌وهمچون‌رشدگیاهان‌و ماهی‌هاجریانش راطی کند. اگرخط‌سیراین‌بارداری طبیعی‌نباشد،نمیتوانی ونبایدماه های متمادی اززن‌بخواهی که‌مثل فلج‌هازندگی کندو فاتحه کارش را درباره شخصیت تازه‌ای‌که پیدا کرده است یکباره بخواند. آیا مردم ازمرد هم‌که درلحظات‌بیخبری شریك زن‌بوده است‌چنین انتظار نابجائی دارادند؟ همکار من احتمالا حقی را که‌برای‌مردهادر نظرگرفته‌است برای‌زنها ناروا میداند. این حق‌آنست که هرانسانی چه‌مرد وچه‌زن، ارباب وآقای بدن خودباشد وهرچه‌که دلش خواست باآن بکند وهمکار من مرد رازنبوری فرض‌میکند‌که حق دارد از گلی به‌گل دیگری بپردو زن‌را دستگاه تناسلی‌که کار اساسی‌اش تولید مثل است. خیلی ازهمکاران من متخصص زنان‌وزایمان هستند. اینان بیماران ماده چاق‌و چله وبی‌خیال

۷۳

خودراکه باواژه آزادی هرگز آشنا نبوده‌اند ،به سایر بیمارانشان ترجیح میدهند. بهرحال قصد ما دراینجا ، محاکمه کردن اطباء نیست. مادراینجا جمع‌شده‌ایم تادرباره زنی‌که متهم به قتل‌عمد است‌واین قتل رانه‌با ابزار، بلکه‌از طریق افکارش انجام داده‌است، قضاوت‌کنیم. من‌اتهام این زن رابا دلائل قاطع ومحکم ردمی‌کنم. روزی‌که نامبرده نزد من آمد، پس‌از معاینه وقتی‌که‌باو گفتم که‌همه‌چیز بخوبی پیش‌میرود، بوضوح در چشمانش نورشادی و شعف را دیدم وروزی که باو خبردادم جنینش ازبین‌رفته‌است ، دردی عظیم وغیرقابل توصیف را در سیمایش مشاهده کردم ،توجه کردیدکه‌من بجای کودك ازواژه جنین استفاده کردم. چون علم چنین اجازه‌ای رابمن میدهد.

ه یدانیم که جنین فقط در نه ماهگی‌یعنی زمانی‌که بدنیا می‌آیدو دربعضی از موارد در هفت ماهگی کودك نامیده میشود. تازه اگر جنین این زن را بتوان کودك هم نامید باز جرمی صورت نگرفته است. قضات محترم‌و همکاران عزیزاین زن خواهان مرگ فرزند خود نبوده، بلکه اوطالب زندگی‌خود بوده است.

وبدبختانه در بسیاری از موارد زندگی ما بمعنای مرگ دیگران و یا زندگی دیگری مترادف با مرگ ماست . بکسی که به‌انسان شلیك میکند، شلیك می‌کنیم . اینکاررا درقوانین مدون‌دفاع‌قانونی ازخودمینامند. حتی‌اگراین زن‌درضمیر ناخودآگاهش مرگ فرزندش را خواسته باشد ، چنین کاری را فقط بخاطر دفاع از خودش کرده است . بنابراین بنظرمن متهم کاملا ، بیگناه است.»

د مدازصحبت‌های خانم دکتر ، پدرت که دیگر گریه نمیکرد، از جایش بلند شد ولی بمحض اینکه برای حرف زدن دهان بازکرد،چانه‌اش شروع به لرزیدن کردو قطرات اشک صورتش را خیس کرد. دوباره صورتش را با دستها پوشاندو سر جایش نشست. دکتر باخشم فراوان خطاب به او گفت :

«بنابراین از دادن رای صرف نظر می‌کنید؟»

پدرت سرش را پائین انداخته بود . دکتر دوباره

۷۴

فریاد زد :

«نباید ابزرای دادن خودداری کنید!»

پدرت باصدای بلند شروع به هق هق کرد. صدای دکتر شنیده میشد که میگفت :

ـ«خواهش میکنم رایتان را صادر کنید.»

پدرت بینی‌اش را با دستمال پاک کرد . نفس عمیقی کشید و گفت :

ـ«متهمه گناهکار است.»

درآن لحظه اتفاق وحشتناکی روی داد دوست من از جایش برخاست. تمام قوایش را جمع کرد و به صورت پدرت تف کرد و فریادکنان چنین گفت :

ـ«پست بیشرم ، متظاهر، حیوان صفت ، مگرتوهمان کسی نیستی که‌به‌این زن تلفن میکردی ، فقط برای اینکه‌با اصرار اورواداركني که بچه‌را سقط کند ؟ و هردوتایتان‌را ازشرش خلاص کند؟ مگر تونیستی که مثل یک جانی بدبخت دوماه تمام خودت را پنهان میکردی ؟ توئی‌که‌فقط بدنبال خواهش والتماس های من بدبختش رفتی ؟ شماموجودات دمدار بی‌همه چیز همیشه کارتان اینست کیفتان رامی‌کنیدو اگر شریک هم‌آغوشی شما باردار شود مثل سگ می‌ترسید دمتان راروی کولتان می‌گذارید و گوگور میشوید . بعضی اوقات‌هم بخاطر غریزه پدری برمیگردید. اصلا پدری‌ازنظرتان چه مفهومی دارد ؟ شکم باد کرده و مسخره‌ای که زن را انگشت نمای این و آن میکند ؟ یادردهای زایمان و شکنجه شیردادن راحس میکنید ؟ مگر غیراز آنستکه ثمره پدری را مثل یک غذای پخته یا بیراهن اطوزده حاضر و آماده‌جلویتان میگذارند. شماها فقط اسمتان رابچه میدهید ـ در صورتیکه بازن ازدواج کرده باشید . درغیر اینصورت مثل یک حیوان احمق فرار می‌کنید وحتی از گذاشتن اسمتان‌روی بچه خجالت می‌کشید . هرگونه مسئولیتی فقط متعلق بهزن است. همچنین تمام دردها ورنج ها یاتوهین هاو فحش‌های رکیك .

۷۵

«مادرزن»ها، پای میز محاکمه!

★ کینه‌توز، انتقامجو و برهم زننده آرامش خانواده ... این است تصویری که بسیاری از مردها ،ازمادرزن خود بدست میدهند • اما آیا براستی این تصویر میتواند نمایانگر چهره واقعی‌مادرزن باشد ،یامرد های ایرانی ،در مورد‌مادر زن اشتباه می کنند؟

گزارش از: ویدا مشفق

شرح اختلافات داماد ها و مادر زنها را که اغلب جنبه‌بسیار حادی پیدا میکند و احیانا منجر به‌قتل‌وجنایت میشود هر چند وقت یکبار در صفحه حوادث روزنامه‌ها میخوانید .

چندی پیش نیز یکی از این خبرها که در نوع خود تکان دهنده و قابل تعمق است ، در مطبوعات درج شد : «مردی که بخاطر دخالتهای مادر زنش با همسر خود اختلاف داشت ، همسر خود را بقتل رسانید و مادر زن را بشدت مجروح کرد.

متهم از سالها قبل بخاطر اخلاق تند و دخالتهای وقتو بیوقت‌مادر زن با همسرش اختلاف داشت و حتی چندی پیش از همسر خود جدا شده بود . مدتی پس‌از جدائی ، همسر این مرد به منزل خود برگشته‌و زندگی با همسر و پسر خود را از سرگرفته بود.

ولی یکماه قبل از حادثه ، مادر زن به منزل داماد آمده و دخترش را بمنزل خود برده بود .در روزحادثه داماد برای عیادت فرزندش که بعلت بیماری نزد مادرو در منزل مادر زن بسر می‌برده است ، میرود و در آنجا گفتگوی شدیدی بین داماد و مادر زن در میگیردکه بقتل زن و مجروح شدن مادر او خاتمه مییابد».

«مردی بدنبال اختلافات ریشه دار با مادرزنش وپس از جر و بحثی شدید بااو، همسرش را به قتل رسانید ومادرزنش را بشدت مجروح کرد» .

نقل از صفحه حوادث اطلاعات

اختلاف داماد و مادر زن همیشه هم به قتل و جنایت منجر نمیشود ، ولی مسلما عواقب و نتایج آن بر روی کانون خانوادگی ، چندان تفاوتی با مرگتدریجی و زندگی با اعمال شاقه ندارد . خشونت ، بیمهری و حتی تنفر و انتقام جوئی که بدنبال اختلاف داماومادرزن بوجود می‌آید در اکثر اوقات لطمه جسمی و جانی به کسی نمیزند، ولی همچون یک گیاه سمی ، قلب و روح زن ، شوهر و احتمالا فرزندان‌آنها را مسموم میکند .

تعجب انگیز است که‌اختلاف داماد‌و مادر زن که زمانی‌فقط موضوع بسیار جالبی برای صفحات‌شوخی‌و فکاهی‌مجلات وکاریکاتوریست ها بود امروز بصورت یک مسئله حاد و خانمان‌برانداز خانوادگی‌درآمده است ، تاجائیکه حتی خانم «سیموندوبوآر» نویسنده‌بزرگ فرانسوی که آگاهی عمیقی به مسائل زنان دارد و کتابهایش در این زمینه در سراسر دنیا با استقبال زیادی روبرو شده ، در اینباره چنین گفته است :

در دهه اخیر در دنیای مردان دیوبی‌سروبی‌شاخ ودمی ظهور کرده است که به آن«مادرزن» میگویند.ساختن و پرداختن‌این دیو در حقیقت بسیار پرمعنا و نمایانگر موضوع زیر است :

مردها از اصل «مادری» و هر چه که مربوط به آن است وحشت دارند و تا آنجا که ممکن‌است ازآن فاصله‌میگیرند. فراموش نکنیم که مادر زن در وهله اول یک مادر است و تمام‌عقده‌ها و پرخاشجوئی مرد نسبت به مادر ، در همین دیو دوشاخی که از مادر زن ساخته است تجلی میکند»

آقایان ... حرفهای نیشدار

با مردها که به گفتگو می نشینی بیشتر نظریه دوم را تائید میکنندو هشتاد درصدشان وقتی صحبت مادر زن بمیان می‌آید ابرو در هم میکشند وبا حرفهای نیشداری از او یاد میکنند. صحبتهای زیر ، چکیده دردلهای این عده است که قضاوت درباره آن را بعهده خودتان واگذار میکنیم :

«حسن‌ب» ۳۹ ساله کارمند وزارت پست و تلگراف در اینباره چنین میگوید :

«من هشت سال پیش بدنبال عشق و علاقه‌ای شدید با دختر دلخواهم ازدواج کردم‌ویکسال بعد بخاطر دخالتهای بیجا و احمقانه مادر این دخترشالوده زندگیم برهم‌ریخت و ازهمسرم که بنظر من ایده آل ترین‌دختر دنیا بود جداشدم.

★ ونوس الموتی ،روانشناس تربیت‌خانوادگی‌و فرهنگ‌اجتماعی

چندسال بعد هم تصمیم‌گرفتم با دختری ازدواج کنم که پدرو مادرش را در کودکی از دست داده بود و قدر مرا بهتر می دانست‌یاهمانقدر میتوانم بگویم که یکسال زندگی مشترک من‌با همسر اولم یکی از تلخ ترین و رنج آورترین خاطرات دوران زندگی منست و هربار که قیافه و حرکات و صحبتهای مادرزن سابقم را بیاد می‌آورم که‌چطور تیشه به ریشه زندگیم زد ،موی برتنم راست میشود . این زن بدون آنکه خود متوجه باشد ، به‌من‌ودخترش و حتی خودش ظلم کرد و دخترش را با دست خودش بدبخت کرد. »

مادرزن من افسونگر است ؟

آقای «پرویز-ن»هم از دست مادر همسر خود دل پرخونی دارد و میگوید :

مارزن من افسونگر است !

خارق‌العاده ترین، استثنائی‌ترین زنی است که در عمرم دیده‌ام .

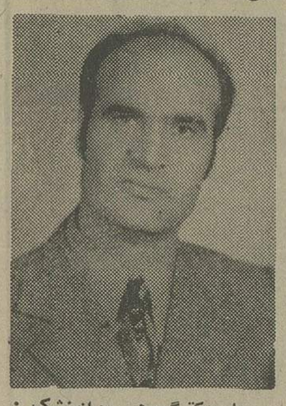

★ دکترگروهی روانپزشک : اسرار خانوادمرا به مادرزن و مادر شوهر نگوئید •••

اوبا یک نگاه قادر است‌همسرم را افسون کند و عقاید و افکار خودش را سریعا به دخترش تحمیل کند . هر روز صبح به محض اینکه من از خانه خارج میشوم به همسرم تلفن میزند و از او گزارش روزانه می خواهد و برنامه روزانه من ، همسر و دو فرزند خردسالم‌را از پشت تلفن ابلاغ میکند . هر کاری میکنم و هر کجا میروم ، سایه شوم این زن خودخو امرا درزندگیم می‌بینم و چیزی‌نمانده است که از دست این زن ضعف اعصاب‌بگیرم و کار و زندگیم‌را از دست بدهم.»

«حسین‌س.» که بدنبال‌اختلاف بامادر زن‌کارش بدادگاه حمایت خانواده کشانیده شده است ،با هیجان و حرارتی وصف ناپذیر میگوید :

«یکماه پس از عروسی ،سرو کله مادر زن ، در زندگی شیرین وبی‌دغدغه ما پیدا شد. در اوایل کار وجود این خطر را درزندگی مشترکمان کاملا احساس کردم‌و به همسرم هشدار دادم که نگذارد وجود مادرش زندگی من و او را خراب کند ، ولی او مثل اکثریت دختران ایرانی‌که مادام‌العمرتحت نفوذ مادرشان هستندودستورات اورا هرچقدر پیش‌پا افتاده و بی‌مغز باشد، بدون‌اراده وعروسک وار اجرا میکنند، نتوانست حرف هاگ مرا بعنوان یک زنگ خطر قبول کند ومادر و دختر آنقدر به رویه بچگانه خود ادامه‌دادند که کارمان‌بدادگاه حمایت‌خانواده کشانیده شد. من در دادگاه‌اظهار داشته‌ام که همسرم را دوست دارم ولی تنهادر صورتی حاضرم ازطلاق دادن او منصرف شوم که مادرش دیگر هرگز پایش را بخانه ما نگذارد . همسرم هم‌این شرط راقبول کرده است، ولی مادرزنمثل معمول خودش‌راجلو انداختو درآخرین جلسه‌دادگاه درگوش دخترش مرتبا میخواند که «شوهرت ازاول شارلاتان و دروغگو بوده است و بهتر است که از اوجدا شوی و فکردیگری بحال خودت بکنی» باور کنید به جائی رسیده‌ام که قادرم گلویش را آنقدر بفشارم که دیگر صدائی از حلقوم شومش خارج نشود».

مادرزن من «حامی» من است !

دست آخر بدنیست حرفهای تنها مردی رانیز که در بارمادر زنش لب به تحسین و تمجید گشوده واورا حامی و طرفدار خود معرفی کرده، بشنوید . این مرد «نیمچه استثنائی» صحبت های خودراچنین خلاصه میکند:

«من حقیقتا نمی‌فهمم چرا مرد ها اینقدر درباره مادر زنشان حساسیت بخرج میدهند واو را دشمن‌خودو سعادت‌خانوادگیشان میدانند. چطور ممکن است یک مادر ، بدخواه زندگی دخترش باشد،درحالیکه میداندخوشبختی فرزندش مستقیما با خوشبختی شوهرش ارتباط دارد . مادر زن خود من در تمام جوانب زندگی ما، حامی وراهنمای‌من ودخترش بوده است ، البته گاهی‌ازاوقات دخالت هایش درزندگی‌مشترکمان کمی مرا پریشان خاطر واحیانا کلافه کرده است ولی وقتی خوب فکر کرده‌ام دیده‌ام که حقیقتا منظور و خواستی جز نیک بختی و حفظ مصالح ما نداشته است .»

پس‌از شنیدن صحبت های‌داماد ها بدنیست نظر متخصصان را نیز درباره این‌مسئله حاداجتماعی وخانوادگی جویا شویم : خانم ونوس‌الموتی متخصص‌در روان‌شناسی و تعلیم وتربیت ازدانشگاه

بقیه درصفحه ۱۷

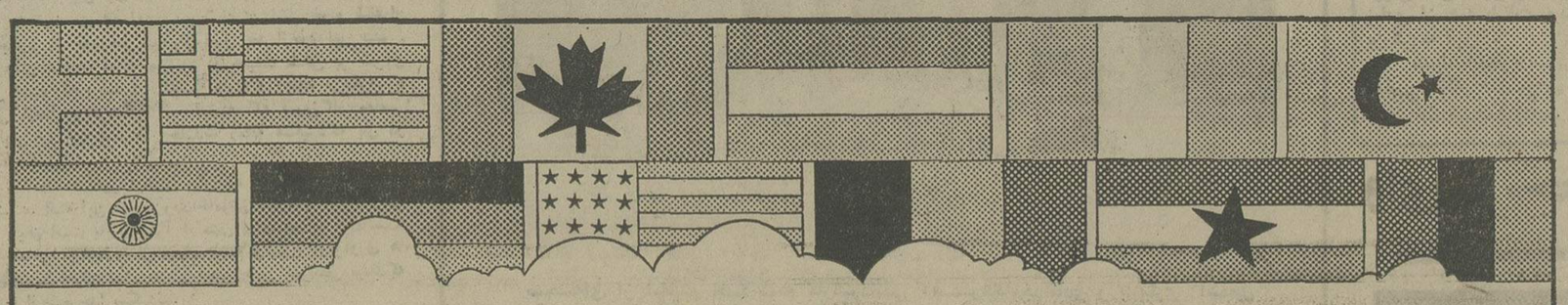

در سراسر جهان

اطلس کوپکو یعنی اطلس کوپکو

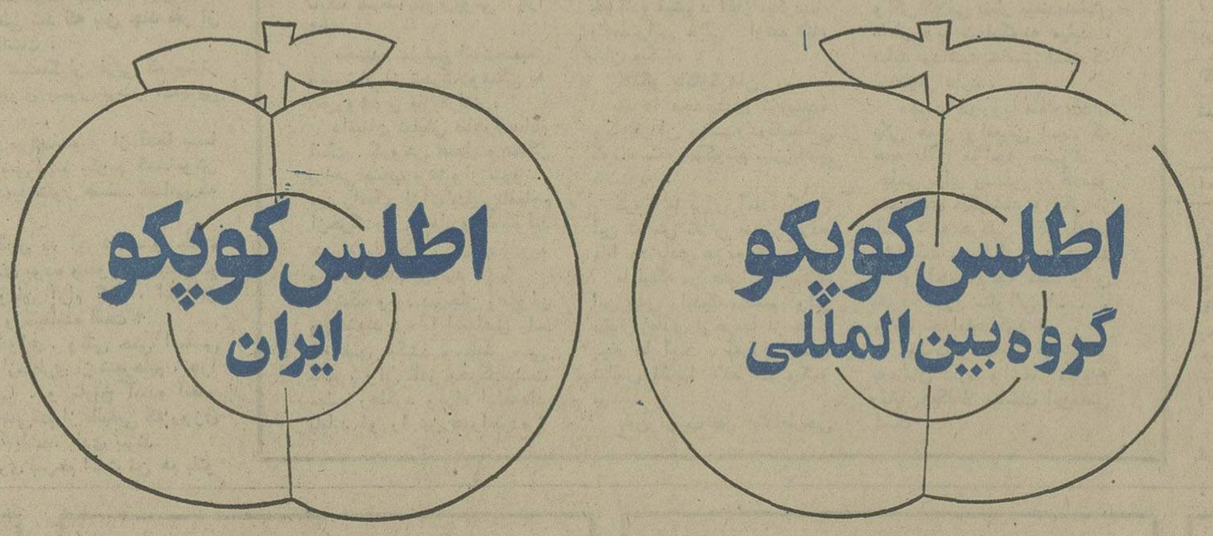

چون سیبی که از وسط بدو نیم کرده باشند.

اکنون متجاوز از یک قرن است که نام اطلس کوپکو با آنهمه سوابق درخشان در سراسر جهان بلند آوازه است . شهرت عالمگیر بخاطر آفرینش و عرضه پیشرفته‌ترین ماشین آلات هوای فشرده و گنجینه‌ای از تجربیات سالها کار و کوشش در یک زمینه‌ی مشخص، تخصص جهانی اطلس کوپکو هوای فشرده وسایر انواع نیروی هیدرولیک است.

اطلس کوپکو در هرنقطه جهان میتواند اطلس‌کوپکو باشد. نمایندگی ، آژانس و یا عناوینی از این قبیل شایسته هیچیک‌از واحدهای مستقل اطلس کوپکو درسراسر دنیا نیست بنابراین ،در ایران ما اطلس کوپکو ایران هستیم و درمقام مقایسه با اطلس کوپکو بین‌المللی ، چون سیبی که از وسط بدونیم کرده باشند .

خدمات‌پس از فروش ماوتجربیاتی‌که از آن درجهت پاسخگوئی به‌نیازمندیهای مشتریان خود بکار میگیریم سرموئی با استانداردهای بین‌المللی اطلس کوپکو تفاوت ندارد . مجهزترین مرکز ماشین آلات و قطعات یدکی هوای فشرده در تهران و بسیاری مراکز سرویس و تجهیزات کامل درشهرستانها ، ترکیب یک کادر ۱۶۵ نفری شامل ۱۲ مهندس فارغ‌التحصیل و۱۵ تکنیسین کارآزموده که تماما "به‌فلسفه‌ی حرفه‌ای اطلس کوپکو ایمان دارند و تاسیس مدرنترین آموزشگاه فنی برای تربیت متخصصین مورد نیاز مشتریان اقداماتی است که تنها از یک موسسه بین المللی میتوان انتظار داشت .صاحبان صنایع و پیمانکاران بزرگ بین المللی از کشورهای امریکا ، آلمان ، فرانسه ، ایتالیا ، اطریش و سایر کشورهای جهان که اکنون درجهت گسترش صنایع وطرحهای عمرانی در ایران فعالیت مینمایند ، همان خدمات اطمینان بخشی را از اطلس کوپکو ایران دریافت میدارند که قبلا" از سایر مراکز اطلس کوپکو در کشورهای خود دریافت مینموده‌اند .

با اینحال ، هم اکنون تعداد ۵ نفر از متخصصین اطلس‌کوپکو ایران در "استکهلم" مشغول گذراندن عالیترین دوره‌های تخصصی فنی میباشند ، زیرا تا جائیکه برای اطلس کوپکو هوای‌فشرده مطرح است ، ما به خوب بودن قانع نیستیم ، هدف ما بهترین بودن است، در ایران و در سراسر جهان .

مراکز هوای فشرده:
اطلس‌کوپکو ایران ا. ب
خیابان آیزنهاور شماره ۳۶۸ تهران ــ ایران
تلفن: ۱۹ــ۹۳۷۷۱۰
اطلس‌کوپکو ایران ا. ب
خیابان جی
مقابل خیابان پروین شماره ۳۵۱ اصفهان ـ ایران ـ تلفن ۲۳۵۷۱

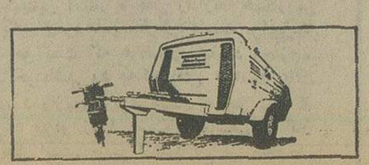

اطلس کوپکو اولین مرکز هوای فشرده در ایران

موقعیت ممتاز برای جوانان دیپلمه در خدمت نیروی هوائی شاهنشاهی

آموزشگاه همافری نیروی هوائی شاهنشاهی از بین دیپلمه های ریاضی، طبیعی‌ودیپلم‌هنرستان(برق‌والکترونیک ـ صنایع فلزی ـ مکانیک ماشین‌های کشاورزی ـ ماشین‌افزار ـ اتومکانیک ـ تهویه وتبرید). که حداکثر سن‌آنها ۲۴ سال(برای کسانیکه‌خدمت‌زیر پرچم‌انجام داده‌اند ۲۵سال‌تمام) باشندودارای‌سلامت جسمانی کامل بوده و از عهده آزمایش استعداد مربوطه برآیند برای دوره‌دو ساله این آموزشگاه هنرجو میپذیرد.

حقوق ومزایا:

هنرجویان در مدت تحصیل‌در ایران شبانه روزی بوده و هزینه آنان بعهده نیروی‌هوائی میباشد و ماهیانه در سال یکم ۱۰۵۰۰ ریال ودرسال‌دوم ۱۱۷۵۰ ریال‌دریافت خواهند کرد . هنرجویان پس از طی دوره تحصیل به درجه همافر سومی مفتخر واولین حقوق ومزایای آنان ۳۸۰۳۰ ریال وپس ازسه‌ماه ۴۰۵۳۰ ریال و درصورتیکه درخارج ازمرکزخدمت‌نمایندحقوق آنان تا مبلغ ۵۴۸۱۰ ریال خواهد رسید ضمنا بنابه‌مقتضیات خدمتی‌ازمزایای ادامه یاتکمیل تحصیلات‌فنی‌وهمچنین طی دوره های دانشگاهی (اعم از خارج یاداخل کشور) نیز بهره مند خواهند بود .

پاداش سالیانه ، پس‌انداز تامین‌آتیه که در مدت سی سال خدمت بالغ بر ۲۷۶۰۰۰۰ ریال میگردد ، استفاده ازخانه های سازمانی و درمان رایگان ، خرید از فروشگاه های ارتشی باتخفیف قابل ملاحظه نیز قسمتی‌ازمزایای‌خدمتی آنان میباشد .

داوطلبان برای استفاده از موقعیت و ثبتنام همه روزه باستثنای پنجشنبه‌ها و تعطیلات رسمی بادردست داشتن مدارک‌تحصیلی و فتوکپی آنها و عین شناسنامه از ساعت ۷ صبح تا دو بعد از ظهر در تهران‌بفرماندهی آموزشهای هوائی خیابان‌دماوند (تهران‌نو) ایستگاه فرودگاه ودر شهرستانهابپایگاهها و ایستگاههای هوائی یامراکزکاریابی وزارت کار وامور اجتماعی مراجعه نمایند .

م‌الف ۱۴۲۴۹

نیروی هوائی شاهنشاهی

مدیر عامل شرکت سهامی خاص کبریت توکلی :

جعبه‌های کبریت توکلی طبق استاندارد بین‌المللی تولید میشود

قضاوت واقعی درباره صنایع بامردم است

وزن جعبه های کبریت توکلی با استفاده از تکنولوژی جدید کاهش یافته ولی بتعداد دانه‌های آن و کیفیت مواد ، اضافه شده است

چگونه طرح دفتر پژوهشی کارخانه توکلی بمورد اجرا درآمد ؟

درمدت سی سال فعالیت صنعتی، بهای کبریت های توکلی تغییر نکرده است

نمونه‌هائی از انواع قوطی‌های کبریت توکلی که طبق استاندارد بین‌المللی تولید میشود.

بیش از نیمقرن تلاش درزمینه گسترش امکانات تولیدی و سرمایه‌گذاری برای بهبود کیفیت کالا و جذب وتامین رضایت مصرف کنندگان پشتوانه واقعی «شرکت پخش کبریت توکلی» نخستین سازنده کبریت سازی ایران است.

طی ۵۷ سال کوشش مستمر و وقفه‌ناپذیری که شرکت کبریت توکلی در جهات مختلف تولیدی و عرضه کالای ارزنده مبذول داشته است از عوامل موثرنفوذ فرآورده‌های این واحد بزرگ بشمار می‌آید و از این جهت سازندگان کبریت توکلی نیازی برای بازاریابی از طریق دیگر نداشته‌اند .

زیرا بنیادگذاران این‌موسسه تولیدی باتوجه‌به قدرت تشخیص وآگاهی مصرف کنندگان همواره معتقد بوده‌اند که قضاوت‌مستقیم ودور از اثرات تبلیغاتی و نظر آزاد مردم- از اعتباری خاص برخوردار است که می‌تواند آنان را در توسعه واحد تولیدیشان یاری کند .

از زمانی که هنوز وسائل و ابزارهای الکتریکی‌به‌میزان کنونی در شهرها ونقاط دیگر کشور گسترش نیافته‌بود تا امروز که میلیونها خانواده ایرانی ازانواع وسائل تکنولوژی مدرن بهره‌مندند واکثریت برای شعله‌ور ساختن دستگاههای مختلف به یکوسیله تولید روشنائی نیاز دارند کبریت «توکلی» با کیفیت عالی واطمینان بخش خود از احتیاجات دائمی وجدائی‌ناپذیر همگان بوده‌است.

مبارزه با تاریکی

کبریت «توکلی» ازآن دوران که هرغروب‌آفتاب چراغهای‌شیشه‌ای ونفتسوز ولاله‌های زینت یافته‌و بگل ونقش‌های رنگارنگ آراسته شده را روشن میکرد تا امروز که اجاق‌های گاز ، بخاریها و سایر وسائل راباشعله خودروشن می‌کند همه هنگام در عرضه کالای مطمئن کوشیده واعتماد مردم بهترین گواه این واقعیت شمرده میشود.

همزمان با توسعه شرایط تولیدی در کارخانه کبریت‌سازی توکلی که بیقین از جمله پدیده های چشمگیر تحول صنعتی‌کشور در عصر کامیابیهای انقلاب بوده و نشانه‌بارزی است‌از عبورجامعه ما از مرحله نو صنعتی به تکنولوژی جدید به نیازهای‌بازار مصرف و حفظ ویژگیها و امتیازات کالا که در حقیقت اصل اساسی توجه و اعتماد مردم است توجه‌خاصی‌شده وباوجودتغییرات مختلف در اقتصاد جهانی و نوسان قیمت مواد کارخانه کبریت‌سازی توکلی موفق شده‌تا فرآورده خود را باهمان کیفیت اولیه و مورد نظر در اختیار مصرف کنندگان بگذارد.

گزارش گروه تحقیقی

در سالهای طولانی فعالیت‌شرکت کبریت توکلی نمونه‌های فراوان ومتعددی از هم‌آهنگی بازمان‌نیز بچشم میخورد و در واقع‌میتوان با سنجش دقیق نوع کبریت‌هائی که از سال ۱۲۹۷ ببازار عرضه شده تغییرات مطلوبی در جهت رفاه و جلب اعتماد عمومی مشاهده کرد که از آن جمله است کاهش وزن کبریت‌هابدون آنکه در مواد آن و تعداددانه‌ای تغییری داده شود.

آزمایشگاه علمی و پژوهشی کارخانه کبریت‌سازی توکلی که متخصصان برجسته‌ای را برای مطالعه و یافتن امکانات تازه در اختیار داردو گروهی ازورزیده‌ترین کارشناسان نظارت برکیفیت محصولات این موسسه را انجام میدهند از چندی پیش بدنبال‌یک سلسله تحقیق در مورد ارائه شکل جدید کبریت تغییراتی را پیشنهاد کرد.

این مرکز تحقیقاتی که با اختصاص بودجه خاصی فقط عهده‌دار بازبینی و کنترل و در صورت لزوم بهبود بخشیدن به کیفیت فرآورده‌های این کارخانه است طرح جدید خود را مبنی برساختن قوطی کبریت‌هائی با ابعاد بزرگتر و دانه‌های بلندتر و گوگرد بیشتر را بمدیریت کارخانه ارائه داد که پس از بررسی لازم‌چون‌مقاومت دانه‌های کبریت وزیبائی جعبه‌هاموردتائید قرار گرفت باصرف مبالغی‌اضافی وسرمایه‌گذاری جدید برای‌تغییر ابزارهای فنی موافقت شد.

کارشناسان مرکز پژوهشی کارخانه کبریت‌سازی توکلی در طرح پیشنهادی خود یادآور شده بودند که بعلت ایجاد تنوع، ضروری است تا اندازه جعبه‌های کبریت با برچسب‌های رنگی وزیبا در اختیار مصرف کنندگان قرار گیرد وناز آنجا که کارخانه در مدت طولانی وچندین ساله فعالیت خود بار هابه مسئله حمل‌ونقل و پرداخت اضافی هزینه باریری توجه داشت درصدد جستجوی راه حلی دراین مورد برآمدو کوشید تاضمن حفظامتیاز فرآورده های خود و اجتناب از کاهش کیفیت آن راه سهل تری رابرای ارسال و به‌بازار رساندن کالابرگزیند.

جعبه‌های سبک ولی باحجم و ظرفیت بیشتر

در طرح پیشنهادی کارشناسان همچنین قید شده بود که‌با نصب وسائل مدرن صنعتی جدیدوساخت جعبه‌های مقوائی علاوه بر نکات یاد شده مصرف کنندگان نیز با سهولت بیشتری خواهند توانست از آن استفاده کنند.

باتوجه به‌این موارد کارخانه کبریت سازی توکلی به تهیه جعبه‌های مقوائی‌جدید که‌براساس استاندارد بین‌المللی ساخته شده است پرداخت‌وتوانست‌باگنجانیدن ۴۰-۲ دانه کبریت در هر قوطی ضمن تقلیل وزن جعبه ها که‌قبلا از چوب‌تهیه میشد میزان دانه‌های چوب‌کبریت را افزایش دهد.

تفسیر صدای وسائل صنعتی

هنگام بازدید از کارخانه‌کبریت سازی توکلی فرصت یافتیم با مدیر عامل شرکت‌کبریت توکلی درایران گفتگوئی انجام دهیم و پیرامون چگونگی ایجاد این واحد صنعتی‌و سابقه‌فعالیت‌این‌موسسه و همچنین دیگر مسائل توضیحاتی بخواهیم .

مدیر عامل کارخانه که هیات بازدید کنندگان را درکارخانه کبریت سازی همراهی میکرد ضمن راهنمائیهای فنی و تشریح نوع کاربرد وسائل جدید گفت:

با ۵۷ سال فعالیت مداوم‌تصور نمی کنم دیگر توضیحی در باره کیفیت کالا های این کارخانه لزومی داشته باشد چون توجه و اعتماد مردم وتولید دائمی ماخود نشانه روشنی از یك رابطه‌منطقی بین تولید کننده و مصرف کننده است که بعقیده من امیدبخش ترین مسئله برای هر صاحب صنعتی بشمار می‌آید.

تلاش‌و فعالیتی که در این کارخانه دیده میشود و صدای قطع‌نشدنی وسائل‌وآمدورفت‌دائمی کارکنان‌و کارمندان خودبهترین گواه بر موفقیت مادرتامین نظر مردم است زیرااگرآنها خواستار کالائی نباشند ویابعللی رضایت خاطرشان رافراهم نسازد خواه ناخواه از رونق کارو قدرت‌تولیدی واحد های صنعتی کاسته میشود.

آقای توکلی در برابر یك دستگاه الکتریکی و تمام اتوماتیك نقاله «قوطی‌پرکن» ایستاد و درحالیکه با دست به آن اشاره میکرد گفت:

کارآوردهای صنایع نو

این دستگاه با ظرفیت فوق‌العاده خود قادر است باتنظیم قبلی در هر قوطی‌کبریت۲-۴۰ دانه‌کبریت را در جعبه‌ها جای‌دهد وباپرداخت هزینه نسبتا زیاد این وسائل‌را برای آماده کردن واحد خودبرای رفع احتیاجات بازار بدون‌کمترین تردیدی پذیرفتیم و موفق‌شدیم کارخانه کبریت سازی توکلی را به کاملترین وسائل فنی مجهز سازیم.

هدفهای سرمایه گذاری

مدیر عامل شرکت کبریت توکلی آنگاه به سودو زیان کارخانه و بیلان اقتصادی آن اشاره کردوگفت :

بدیهی است که نصب این تجهیزات هزینه‌های گزافی رابما تحمیل کرد ولی علاقه به توسعه وهم‌آهنگی باجامعه انجام این‌طرح را برای کارخانه ضروری ساخته بودو بدون این که در صددتغییر قیمت فروش کالای خود برآئیم ویا ازاین تحول‌صنعتی چشمداشت مادی خاصی داشته‌باشیم به‌اجرای آن مبادرت ورزیده شدو همین مسئله کافی‌است تاکارخانه‌کبریت سازی توکلی را در پیگیری و ادامه فعالیت خویش دلگرم و امیدوار سازد زیرا این واحد نیز بخشی از صنایع پیشرفته کشور است که بایدبا کامیابیهای‌جامعه امروز ایران هم‌آهنگ باشد.

آقای توکلی در جلسه‌ای که‌در دفتر کارخانه برگزار شد به بازدید کنندگان یاد آوری کرد: هیچ عامل اقتصادی خواه‌درمحدوده داخلی ویا قلمرو جهانی طی ۳۰ سال گذشته ما را از تثبیت قیمت کبریت های ساخت این کارخانه بازنداشت وباوجود این که‌نگاهی به آمار قیمت ها طی این سه‌دهه در سطح‌جهانی تفاوتهای فاحشی‌را نشان میدهد ،کبریت‌های توکلی از ثبات کامل برخوردار بوده و علیرغم افزایش دستمزد ها ،ارتقاء مواد اولیه وسرمایه گذاری‌وسائل تکنیکی جدید اهتمام ورزیده‌ایم و موفق شده‌ایم کبریت توکلی را بقیمت سابق به بازار عرضه کنیم .

امروز وآینده

مدیر عامل شرکت پخش‌کبریت توکلی در پاسخ این سئوال که مجموعا چند نفر هم اکنون در این موسسه بکار اشتغال دارند گفت:

این واحد صنعتی با همکاری ۴۰۰ کارگر و کارمند فعالیت می‌کند واز نظر رفاهی از کلیه امتیازات دوران انقلاب شاه و ملت که شاهنشاه آریامهر اعطاء فرموده‌اند برخوردارند وصرفنظر از مزایای بیمه های اجتماعی ، سود ویژه بکلیه کارگران نیز پرداخت میشود.

حق تولید کننده

در خصوص مبلغی که بابت هر قوطی‌کبریت عاید تولید کننده میگردد ، مدیرعامل شرکت‌پخش کبریت توکلی اظهار داشت:

باکسر کردن حق انحصار و هزینه توزیع ۱۸ شاهی‌به تولید کننده میرسد.

بهبود کیفیت کالا

آقای توکلی بار دیگر به‌بهبود کیفیت کالاو توجه گردانندگان این واحد به اصل جلب اعتماد مردم تاکید کردو یادآور شد:

صرفنظر از برنامه های‌آینده که در جهت هدفهای‌اساسی به عنوان یك بخشی صنعتی برای‌ما مطرح است کوشش های دامنه‌داری نیز در زمینه بازاریابی در کشور های همجوار انجام خواهد گرفت و سعی میشود حجم‌تولیدی و ظرفیت ساخت کبریت های بی خطر افزایش یابدو این واحدنیز بتواند سهم سازنده‌ای را در منظومه عظیم اقتصاد صنعت‌نوبنیاد ایران ایفاکند.

قسمتی از نمای خارجی‌کارخانه کبریت توکلی‌در تبریز که‌ازلحاظ تجهیزات با بزرگترین‌کارخانجات کبریت سازی‌جهان مشابهت دارد

ماشین‌های بزرگ کمپلت‌اتوماتیك کارخانجات کبریت سازی توکلی تبریز که از نوع مدرنترین‌دستگاه های ساخت کبریت بشمار میرود.

طنز هفته

بنده هم روی صندلی نشستم!

خبرگزاری ها ، خیال می کنند ژنرال فرانکو ، هنر کرده که روی صندلی نشسته. هنر را ، آن زن حامله می کند که خود راجمع می کند و کوچك می کند تا بتواند توی تاکسی بار ، کنار یك مسافر دیگر ، خودش را بچپاند .

هادی خرسندی

بایک عالم اهن وتلپ وارد سالن نویسندگان روزنامه شدم وروی صندلی‌نشستم . هیچکس محل به من نگذاشت . حتی یکنفر جواب سلامم را نداد . روزنامه را بازکردم دیدم خبرگزاری‌ها ، خبرداده‌اند که « ژنرال‌فرانکو ، روی صندلی نشست » . شانس را می‌بینید؟ اینهمه من در اینجاروی‌صندلی نشستم ، یکبارهم خبرگزاری‌ها مخابره نکردند . حتی همکار بغل‌دستی من هم توجه نکرد . اینهمه روی صندلی تاکسی نشستم ، اینهمه روی صندلی تاکسی‌بار نشستم ، اینهمه‌روی صندلی اتاق انتظار فلان مدیر کل نشستم ، خلاصه هرجا که یک صندلی خالی دیدم ، فوری رویش نشستم ، اما هیچوقت آنرا به عنوان یک خبر داغ، به سراسر دنیا مخابره‌نکردند، اما ژنرال فرانکو ، دیکتاتور اسپانیا ، فقط یک ساعت ونیم دربیمارستان روی‌صندلی‌نشسته (تازه آنهم صندلی چرخدار) تمام خبرگزاری‌ها خبرش را دادند وروزنامه‌ها نوشتند و رادیوها گفتند و تلویزیون‌ها ، پخش کردند . چرا ؟ مگر ما بد روی صندلی می نشینیم ؟ حالا درست است که ژنرال فرانکو ، موقعیتش حساس‌است وروی صندلی نشستنش خیلی مهم است ، ولی آن اربابرجوعی که روی صندلی اتاق انتظار فلان مدیرکل‌نشسته تا بلکه حقش رابگیرد ،مگر موقعیتش حساس نیست ؟بخدا موقعیتش از ژنرال فرانکو حساس‌تر است . چونکه‌ژنرال فرانکو ، الحمدالله . حق‌هایش را گرفته و آرد هایش را پخته والکش را آویخته ، اما آن ارباب رجوع بیچاره ،حالا حالاها باید روی صندلی‌بنشیند و قروغمزه های خانم سکرتر و رفت‌وآمد های بدون نوبت را تماشا کند ، تاآینکه بالاخره شانسش بزند و بگوید «امروز برو ، فردا صبح زود بیا اینجا بنشین » ! والله بخدا ، ازنظر اهمیت روی‌صندلی نشستن ، ژنرال فرانکوی واقعی ، همین بیچاره است . از او ژنرال فرانکوتر کارگری‌است که روی صندلی کارگزینی نشسته و کارفرما دارد با اطلاع و بر اساس مقررات وزارت کار حکم اخراجش را برایش امضاء می‌کند . این رابابد خبرگزاری ها مخابره کنند وبنویسند : در لحظات حساسی که یک کارگر روی صندلی نشسته بود،داشت فکر میکرد که اگر اخراجش نمیکردند ، بهتر بود و حتما زن‌وبچه‌اش‌هم همین عقیده را دارند .»

الحمدالله ژنرال فرانکو، از این دردسرها ندارد . چه روی صندلی بنشیند ، چه روی صندلی ننشیند ، چه روی صندلی معلق بزند وچه روی صندلی پشتک ووارو بزند، شکرخدا که نگران عقیده های زن و بچه‌اش نیست . بنابراین مهم نیست که ژنرال‌فرانکوروی صندلی بنشیند یا ننشیند .مهم اینست که یک همشهری خوش حساب،وقتی ماموران شهرداری زده‌اند لگن خاصره‌اش را طبق قانون شهرداری ، شکسته‌اند ، بتواند روی‌صندلی بنشیند . بخدا ، خیلی کار مشکلی است . این همکار عکاس ما که‌ازماموران‌شهرداری کتک خورده ، هردفعه که روی صندلی می‌نشیند می‌گوید: «آخ» و بلافاصله‌بلند می شود. بازهم شانس بامرحوم‌صفرعلی چقارانی » یاری کرد که وقتی ماموران شهرداری کتکش‌زدند، جان‌به‌جان‌آفرین تسلیم کرد و عمرش را داد به آقای دکتر نیکپی و دیگر مصیبت روی صندلی نشستن را نداشت . وگرنه موقع نشستن ، دست صدتا ژنرال‌فرانکو را از پشت می‌بست .

ژنرال‌فرانکو،شانسش اینست که وقتی روی صندلی‌می‌نشیند، کسی به او چشمک نمی زند تابلندش کند.بنابراین،موقعیتش زیاد حساس نیست ، اما آن دخترخانم بیچاره‌ای که برای چندرغاز حقوق می خواهد در فلان اداره استخدام شود ، و برای مصاحبه دعوتش‌کرده‌اند، وقتی روی صندلی نشسته و می‌بیند مصاحبه کننده دارد به او چشمک می زند و لبخند معنی‌دار تحویل‌می‌دهد ، خیلی موقعیتش از ژنرال‌فرانکو حساس‌تر است .

ژنرال فرانکو ، که روی صندلی به آن عظمت و قشنگی وگرانی می نشیندکه‌هنرنمی‌کند زن حامله‌ای که خود را جمع می کند و کوچک می‌کند و خودش را کنار دست مسافر دیگری که درتاکسی‌بار نشسته، می‌چپاند ، او هنر می‌کند ، اما خبرگزاری‌ها ، چسبیده‌اند به ژنرال‌فرانکو . انگار ژنرال فرانکو ، تخم دوزرده کرده روی صندلی نشسته . روی صندلی اتوبوس های شرکت واحد خودمان ،مردم تخم سه‌زرده می کنند ازبس توی راه معطل می شوند .

خلاصه ، من خیلی ناراحتم که خبرگزاری‌ها ، به نشستن ژنرال‌فرانکو ، اینهمه اهمیت می‌دهند ، اما به نشستن ما ، توجه ندارند . جان خودتان ، دراین لحظات تاریخی که‌بنده دارم اینجا های مقاله را می نویسم ، از لجم بلندشده‌ام‌روی صندلی ایستاده‌ام .

بقیه از صفحه ۵

درین ازدواج ، ثروت او باشد ـ ازدواج کرد.

هنگامیکه «آلفرد دوموسه » دل در گرو عشق «ژرژساند» نهاد ، این ماجرای عاشقانه درسراسر اروپا ، بحثهایی داغ آفرید . همین عشق بود که سبب شد «موسه» دو شاهکار بزرگ ادبی خود ـ « شب ماه دسامبر» و «پورتساچیو» ـ رابیافریند. نامه زیر ، قسمت‌اول‌نخستین نامه عاشقانه، آلفرددوموسه به «ژرژساند» است :

« به ژرژ ساند!

« ژرژ عزیزم ! امروز می ـ خواهم حرف احمقانه و مضحکی برای شما بگویم ، و احمقانه‌تر اینکه نمیدانم چرا بعوض اینکه دربازگشت از گردش خودمان‌این مطلب را بشما گفته باشم ، درصدد نوشتن آن برآمده‌ام ،میدانم که امشب ازاین بابت‌ناراحت میشوم ، و میدانم که شمابا خواندن این نامه به ریش من خواهید خندید و یقین خواهید کرد که در تمام‌مدت دوستی خودمان تا امروز لودگی کرده‌ام . شاید هم از خانه خودتان بیرونم کنید ، با این وجود مجبورم این حرف احمقانه را بگویم :

بعد از سلام ، ای دلدارم !

(ژرژ من عاشق شما هستم از همان روز اول که بخانه شما آمدم عاشقتان شدم !»

در میان نویسندگان و هنرمندان رمانتیک‌قرن نوزدهم، عشاق‌نامه‌نگار فراوانی میتوان یافت ولی در قرن اخیر نویسندگان نامه‌های عاشقانه‌نیز که بویی از تمدن ماشینی برده‌اند ، در موارد متعددنامه نویسی عاشقانه را به ابتذال ماشینیزم کشیده‌اند . همچنین میتوان اذعان کرد که عشاق امروزی دیگر آن فرصت و فراغت سابق را ندارند و شاید هم قلب و روح انسانها دستخوش کمبود عشق وزوال محبت شده است .

از طرف دیگروسائل‌ارتباطی ـ از جمله تلفن ـ خیلی از کاسه کوزه‌های عشاق را شکسته‌است‌وعاشقی که‌بایک تلفن میتواند هزاران‌هزار کلمه راست و دروغ‌عاشقانه را برای معشوقه خود بر زبان جاری سازد ، کمتر حاضر است زحمت نامه ـ نگاری را بخود بدهد .

با برقراری تلفن ، تعدادنامه‌ها ـ هرنوع نامه‌یی ـ بطور کلی کاهش یافت . طبق آماری که در فرانسه تهیه شده در نیم‌قرن اخیر ، بطور متوسط ، از تعداد نامه‌هایی که بین مردم ردو بدل شده تا ۲۷ درصد کاهش یافته است .

نامه سوزان آلمانی

«راینرماریاریلکه» نویسنده و شاعر معروف آلمانی از جمله نویسندگان‌مشهورعاشق‌پیشه‌یی است که برای معشوقه‌اش نامه های فراوانی‌نوشته است. مثل این نامه‌های چندخطی وکوتاه که هرکدام جای والایی در تاریخچه نامه‌های عاشقانه دارد :

« عزیزم . هنگام نوشتن این نامه بقدری دستخوش التهاب و هیجان‌شده‌ام‌وچنان میسوزم که میترسم ، نامه‌ام قبل از آنکه بدست تو برسد آتش بگیرد.»

نامه مجنون به لیلی

ادبیات کشورخودمان‌سرشار از غنی‌ترین اشعارو نوشته‌های عاشقانه است و گو اینکه‌شعرا یا نویسندگان ، مخصوصا متقدمین دربند نوشتن نامه برای معشوقه خود نبوده یا کمتر بوده‌اند ولی سوز وگداز عاشقانه آنها را میتوان در نوشته‌ها و اشعار پرشور و حالشان یافت .

از جمله مشهورترین نامه های عاشقانه جهان ، نامه مجنون به لیلی است که‌آن رااز زبان نظامی گنجوی سخنور نامدار خوانده‌ایم.

کهن‌ترین نامه‌ای که از مردم دنیای قدیم در دست است و اکنون در موزه «ویکتوریا آلبرت» لندن نگهداری میشود یکنوشته بر « پاپیروس » کهنه مصری است که در دو هزار سال قبل از میلاد مسیح‌نوشته شده است و در حفریات باستانشناسی مصر در سال ۱۹۲۶ از زیر خراورها خاک بدست آمد. در این نامه یک بازرگان مصری اطلاعاتی‌راجع به میزان و نوع مفرغی که برای یکی از مشتریان خود در آنسوی دریاها ارسال‌داشته است ، به مشتری (گیرنده‌نامه) میدهد. این‌نامه‌بخط‌هیروگلیف نوشته شده و قیمت آن،بخاطر قدمتی که دارد ، به میلیونها لیره استرلینگ سر میزند .

آمار، نامه‌ها ..

مطابق آمار ، ایرانیان در طول‌سال ۵۲، درداخل‌کشور۳۱۵ میلیون و ۴۷ هزار نامه برای یکدیگر پست کرده‌اند و ۴۳ میلیون و ۹۶۴ هزار نامه نیز بخارج فرستاده‌اند.

درطول همین سال ۵۲ ـ ۸میلیون و ۳۲۱ هزار تلگراف در داخل کشور و ۲۴ میلیون و ۳۴ هزار تلگراف از تهران به خارج از کشور مخابره‌شده است. جمع این مراسلات پستی و تلگرافی رقمی نزدیک به ۴ صد میلیون را تشکیل می‌دهد .

درتهران هر ۴ هزارنفر فقط یک پستچی دارند زیرا در برابر تقریبا ۴ میلیون تهرانی فقط یک هزار پستچی در تهران کار می کنند . براساس آمار موجود در تهران هرروز بطور متوسط بین ۳۰۰ تا ۵۰۰ هزار نامه‌مبادله بین شود که ۲۰ درصد آن نامه‌های اداری و بقیه نامه‌های خصوصی است گذشته از آمار تلگراف و نامه هائی که هر روز درایران ردوبدل می‌شود مکالمات تلفنی‌هم درارتباط نقش بسیار مهم و چشمگیری ایفا می‌کنند .

مافرخ خلیلی کارمند اداره پست درباره علل دیر رسیدن نامه‌ها بمقصد می‌گوید :

علت دیررسیدن‌نامه‌های‌شهری در درجه اول ترافیک خراب‌تهران است . مهمتر از این متاسفانه در ایران فعالیتهای پستی بهمان‌روال قدیم اداره میشود و چاپارها به پستچی های موتوری واتومبیل و قطار ودر موارد معدودی هواپیما تبدیل شده است . و وسایل سریع‌السیر حمل و نقلی که اداره پست ازآنها استفاده میکند بعلت اینکه دراختیار اداره پست قرار ندارد . درحد مطلوب جوابگوی احتیاجات پستی ما نیست بنابراین اگر اداره پست خود اقدام به خرید هواپیما و قطار و اتوبوس مخصوص برای حمل‌ونقل‌محمولات پستی بکند کارها سریع‌تر و بهتر انجام میشود . درحال‌حاضراداره پست باید منتظر شود تا اگر هواپیما یاماشین یاقطاری وجود داشته‌باشد که نامه‌ها و بسته‌هارا ببرد ، از طریق آنها بفرستد و درغیر این صورت بسته‌هاونامه‌ها می مانند .

محمدحسن رهنما کارمند یکی از باجه‌های فروش تمبر ضمن اشاره به مشکلات مالی باجه‌های فروش تمبر می گوید : دولت مبلغ ۳ هزار تومان به ماموران فروش تمبر درباجه بسته‌های‌هوائی‌میدهد درحالیکه هروز مادرهرباجه‌بیش‌از ۱۵ هزار تومان و در روزهای مخصوص وژانویه عید نوروز تا ۵۰ هزار تومان فروش داریم .

وکارمند پشت‌باجه باید هرروز چندین بار از جایش بلند شود و برای خرید مجدد تمبر به مخزن تمبر برود وارباب . رجوع وقتی مراجعه میکندوکارمند را در پشت باجه نمی بیند صدایش‌بلند میشود که این‌کارمندان کجا هستند !

مشکل دیگر درفروش تمبر موضوع پول خرد است باز بهمان علت که ما تمام پولی را که میدهند تمبر می خریم وتا تمبرها را نفروشیم پولی در اختیار نداریم ، مثلا وقتی‌کسی می آید و ۳۴ ریال‌تمبرمیخواهد و اسکناس ۵ تومانی میدهد۱۶ ریال بقیه پولش را نمی توانیم باو بدهیم واگر احیانابجای‌پول یکی دوریال تمبر به مشتری بدهیم اعتراض می‌کند که‌چرا بجای بقیه پول بمن‌تمبرمیدهید.

شیرین طهماسبی می خواهد که نامه‌ای به انگلستان بفرستد می‌گوید : اغلب نامه‌هائی که از لندن برای من میرسد حداکثر ۲ روز درراه است درحالیکه‌نامه‌های من تالندن اغلب یکهفته تاده روز درراه می ماند .

علت این موضوع مسلماضعفی است که در پست ایران میباشد . گذشته از نامه‌های خارجی پست داخلی ماهم خیلی ضعیف است و نامه‌های داخلی‌خیلی‌درراه‌می‌مانندیا اصلا بدست گیرنده نامه نمیرسد .

او درباره نوع نامه‌هایی که میفرستد می گوید : نامه‌هائی که من می‌نویسم نامه‌های دوستانه‌ای است که برای اطلاع از وضعیت دوستانم که درشهرهای مختلف دنیا زندگی می‌کنند می نویسم و ازآنها وضع زندگیشان را می پرسم برایشان از زندگی‌خودم می نویسم بطور حتم کارهای خیلی فوری را باوضعیت خراب پست دردنیا نمیشود بانامه انجام داد .

باقر ، حجازی که یکدسته‌نامه دردست دارد مشغول چسباندن تمبر در اداره پست تهران است درباره اینکه این‌نامه‌ها به چه مقصدی و برای چه کسی می فرستد می‌گوید :

« سه فرزند من در سه کشور اروپایی و یک پسرم در امریکا تحصیل میکنند من‌بوسیله نامه از حال آن‌ها جویا میشوم و ازآنها میخواهم که از وضع تحصیلی وزندگیشان مرتب برای من نامه بنویسند اگر من هرهفته از بچه‌ها نامه نداشته‌باشم نگران وناراحت میشوم نامه‌هائی که به اروپا می فرستم ۶ـ۴ روز درراه است ولی نامه‌های‌امریکا تا۱۰ روز درراه می ماند . آقای دیگری که مشغول پست کردن نامه است می‌گوید :

۸۰ درصد نامه‌های من برای بچه‌هایم درخارج است . درکشور های اروپائی ارتباطات‌سریع‌انجام می شود بخصوص نامه‌های‌شهری وقتی صبح فرستاده می شود‌عصر بدست گیرنده می‌رسد . اما در ایران گاهی اوقات نامه‌های‌شهری همانقدر طول می کشدکه‌نامه هائی مثلا به مشهد بفرستیم .

بنظر من عوض شدن سریع آدرسها باعث کندی کاراداره‌پست شده است .

قابوس مرادی کارمند یکی از باجه های فروش تمبر می گوید : خط روی نامه‌ها اغلب خوانا نیست و آدرسها هم روشن و مشخص نمی باشد تا پستچی براحتی بتواند نامه‌ها را بخواند و به آدرس برساند . وباتغییراتی که هرروز در آدرسها می شود کاریستچی‌ها چند برابر شده است .

محمدعلی لسانی درباره مشکلات پستی شهر تهران می گوید :

بعلت کمبود کیوسکهای پستی درشهر تهران مردم ناچارند با ترافیک سنگین از تمام نقاط شهر به پست مرکزی‌بیاندازدهامشلوغی دراین اداره را سبب شوند .

گذشته‌ازاین ماموران کیوسک های پستی محدود تهران هم‌همه چیز را بعلت دستوری که دارند قبول نمی کنند . علاوه بر مشکل کیوسک‌ها صندوقهای پستی‌هم خیلی کم هستند درحالیکه در هر محله باید چندین صندوق پستی باشد .

پیاز بی‌باندرول

بقیه از صفحه ۳۲

این دستمزد کارگر، این هزینه حمل و نقل و انبارداری ، اینهم مظنه میدان و نرخی که برای محصولات کشاورزی تعیین شده است . من خودم هرطور حساب میکنم می‌بینم درین معامله سودی متصور نیست ، سهل است که بایداز جیبم یکچیزی مایه بگذارم تا جنس به میدان‌برسد. اینست که کمکم دارم بفکر می‌افتم قیدش را بزنم و بگذارم محصول‌در صحرا بپوسد !

مسائل اقتصادی مبتنی بر ریاضیات و بقول معروف حساب دودوتا چهارتاست . برای آنکه مردم زندگانی متعادلی داشته‌باشند، باید اقتصاد متعادل داشت ، باید اقتصاد سنجیده و هدایت شده داشت. چطور میتوان توقع داشت خانواده‌یی با چهار هزار تومان درآمد ماهانه، دو هزار و پانصد تومان بابت اجاره سه اتاق محقر بپردازد و با هزار و پانصد تومان دیگر زندگی مرفهی داشته باشد ؟ اقتصادکشور مثل‌ارابه شش‌اسبه‌یی است که تاوقتی حرکت اسبها تحت کنترل باشد و بموقع دهانه یکی را بکشند یا دهانه دیگری را شل کنند، به راه مشخص میرود والا همینکه نظم حرکت از دست رفت اسبها هرکدام بطرفی‌میکشند وارابه را به سنگلاخ می‌کشانند .

مبارزه با گرانفروشی ـ تا جائی که خصلت اصولی آن حفظ شود ـ عامل کنترل‌کننده‌یی خواهد بود در جهت‌پیشرفت هدفهای‌اصیل‌اقتصادی و اجتماعی . نگذارید جنبه‌های اصولی این‌تلاش‌معقول تحت‌الشعاع جنجال‌های غیرضروری قرار گیرد و کاری بدین اهمیت را تا درجه دکان‌داری و بهانه‌جوئی و سربسر گذاشتن بامردم وترساندن ورماندن این‌و آن تنزل دهد .

اطلاعیه مورخ ۱۷ر۸ر۵۴ پلیس راه‌ژاندارمری

برابر نتایج حاصله ازبازرسی‌های مستمر و مداوم مامورین پلیس راه‌در سطح کشور رانندگان وسائط نقلیه عمومی بشرح زیر دراثر عدم توجه به آموزشها ورعایت مقررات‌وقوانین راهنمائی و رانندگی مرتکب‌تخلفات وتصادفاتی گردیده‌اند که مقصر شناخته شده و علاوه بر اعمال موارد قانونی دفترچه کار آنها بمدتهای مصرحه بایگانی گردیده‌وآگهی میگرددکه رانندگان مزبور در مدت معین صلاحیت و شایستگی رانندگی‌باوسائط نقلیه‌عمومی را نداشته وچنانچه هر یك‌از شرکتهای این قبیل رانندگان رابکار بگمارند برابر قانون تعطیل مؤسسات باشرکت رفتار خواهد شد .

ردیف	نام صاحب دفترچه	نوع وسیله	نام موسسه	نوع خلاف	اقدامات انجام شده
۱ـ	اکبر امینی	=	رامپیما	دستکاری در دستگاه تاخوگراف	۱۵ روز بایگانی دفترچه بااخذ تعهد وابلاغ بشرکت
۲ـ	محمد صادق اصفهانی‌نژاد	=	ایران پیما	تصادف منجر بجرح ۲ نفر	یکماه بایگانی دفترچه بااخذ تعهد وابلاغ بشرکت
۳ـ	محمدعلی آذربرزین	=	اتوبنز کرمان	تکرار تخلف همراه داشتن دفترچه دیگری	یکماه بایگانی دفترچه بااخذ تعهد وابلاغ بشرکت
۴ـ	خدایاربخشی ساری قید	=	تی‌بی‌تی	تصادف منجر بقتل ۳ نفر وجرح ۳نفر	۴۵ روز بایگانی دفترچه بااخذ تعهد وابلاغ بشرکت
۵ـ	هوشنگ بهرام	=	صیرفی کرمانشاه	تصادف منجر بجرح	۲۰ روز بایگانی دفترچه بااخذ تعهد وابلاغ بشرکت
۶ـ	غلامعلی باقری	=	شمس‌العماره	تصادف منجر بجرح	۶۰ روز بایگانی دفترچه بااخذ تعهد و ابلاغ بشرکت
۷ـ	علی پاشا شریف	=	اتوعدل	۸ نفر مسافر اضافه وبرهم زدن نظم پاسگاه	۲۰ روز بایگانی دفترچه بااخذ تعهد وابلاغ بشرکت
۸ـ	حسین پیله‌وری	=	تی‌بی‌تی	گذاشتن دفترچه در اختیار دیگری	۶۰ روز بایگانی دفترچه بااخذ تعهد و ابلاغ بشرکت
۹ـ	خلیل پناهی	=	ترانسپورت‌نو	دستکاری در دستگاه تاخوگراف	۳۰ روز بایگانی دفترچه بااخذ تعهد وابلاغ بشرکت
۱۰ـ	حسن ترانه	=	لوان‌تور	گذاشتن دفترچه در اختیار دیگری	یکماه بایگانی دفترچه بااخذ تعهد وابلاغ بشرکت
۱۱ـ	روح‌الترابیان‌بادی	=	ایران بنز	عدم استراحت کافی	یکماه بایگانی دفترچه بااخذ تعهد وابلاغ بشرکت
۱۲ـ	علی جعفریان خسروشاهی	مینی بوس	اتحاد آذرشهر	نداشتن صورتحساب ومعاینه	۲۰ روز بایگانی دفترچه بااخذ تعهد وابلاغ بشرکت
۱۳ـ	فیروز حسینعلی‌زاده	اتوبوس	تی‌بی‌تی	عدم استراحت وایجاد سروصدا	۴۵ روز بایگانی دفترچه بااخذ تعهد وابلاغ بشرکت
۱۴ـ	علی حسینی	=	شمس‌العماره	تصادف منجر بجرح ۱نفر وتجاوز از سرعت مقرره	
۱۵ـ	باقرحاجی آدینه	=	گیتی نورد	دستکاری در دستگاه تاخوگراف	۲۰ روز بایگانی دفترچه بااخذ تعهد وابلاغ بشرکت
۱۶ـ	ذکریا حسین‌زاده لنگرودی	مینی بوس	وحدت نشتارود	تصادف منجر بجرح	یکماه بایگانی دفترچه بااخذ تعهد وابلاغ بشرکت
۱۷ـ	نورالله خداپرستی	=	ایران پیما	پاره نمودن صفحه تخلفات برهم زدن‌نظم‌پاسگاه	۶۰ روز بایگانی دفترچه بااخذ تعهد و ابلاغ بشرکت
۱۸ـ	محمد خواجه اندرودی	=	پی‌امنی	تصادف باعابر منجر به فوت	۲۰ روز بایگانی دفترچه بااخذ تعهد وابلاغ بشرکت
۱۹ـ	حسین دلیر	=	تی‌بی‌تی	عدم استراحت برهم زدن نظم پاسگاه	۴۵ روز بایگانی دفترچه بااخذ تعهد وابلاغ بشرکت
۲۰ـ	علی‌اکبر دهلوی علی‌آبادی	=	شمس‌العماره	تصادف منجر بجرح ۲ نفر	۳۰ روز بایگانی دفترچه بااخذ تعهد وابلاغ بشرکت
۲۱ـ	علی‌اصغر درکه‌ای	=	لوان‌تور	دستکاری در دستگاه تاخوگراف	یکماه بایگانی دفترچه بااخذ تعهد وابلاغ بشرکت
۲۲ـ	مصطفی رفیعی	=	اطمینان یزد	واگذار نمودن اتوبوس به کمک راننده	۲۵ روز بایگانی دفتر بااخذ تعهد وابلاغ بشرکت
۲۳ـ	حسنعلی رضائی‌نژاد	=	پی‌امنی	تصادف منجر بجرح ۲ نفر	یکماه بایگانی دفترچه بااخذ تعهد وابلاغ بشرکت
۲۴ـ	رضارمضان‌پوراصل	=	اتوعدل	تصادف منجر بجرح ۲۵ نفر	یکماه بایگانی دفترچه بااخذ تعهد وابلاغ بشرکت
۲۵ـ	اسداله ربیعی	=	میهن‌تور	عدم استراحت کافی	۲۵ روز بایگانی دفتر بااخذ تعهد وابلاغ بشرکت
۲۶ـ	نبی‌اله رحمتی	=	شمس‌العماره	تصادف منجر بجرح	۹۰ روز بایگانی دفترچه بااخذ تعهد وابلاغ بشرکت
۲۷ـ	کرم‌اله رهسپاری	=	اتوجنوب شیراز	تصادف منجر بجرح	۲۰ روز بایگانی دفترچه بااخذ تعهد وابلاغ بشرکت
۲۸ـ	محمدعلی زینلی	=	میهن‌تور	تصادف باعابر	سه ماه بایگانی دفترچه ابلاغ بشرکت بااخذ تعهد
۲۹ـ	حسن ساده	=	خاص قم	تصادف منجر بجرح ۴ نفر	یکماه بایگانی دفترچه بااخذ تعهد وابلاغ بشرکت
۳۰ـ	اقبال شیخ‌الاسلامی	=	رامپیما	عدم استراحت ـ بدون ثبت ساعت پاسگامرا ترک نموده	یکماه بایگانی دفترچه بااخذ تعهد وابلاغ بشرکت
۳۱ـ	قدرت شیخ‌الاسلامی	=	اتوسیر مشهد	عدم استراحت کافی	یکماه بایگانی دفترچه بااخذ تعهد وابلاغ بشرکت
۳۲ـ	شکری صحرائیان	=	لوان‌تور	تصادف جرحی ۱ نفر	یکماه بایگانی دفترچه بااخذ تعهد وابلاغ بشرکت
۳۳ـ	علی اصغر عبداله بیگی	=	لوان‌تور	تصادف جرحی ۴ نفر	یکماه بایگانی دفترچه بااخذ تعهد وابلاغ بشرکت
۳۴ـ	احمد غطائی‌فرد	=	اتو فردوسی	تصادف جرحی ۳ نفر	۱۵ روز بایگانی دفترچه ابلاغ بشرکت بااخذ تعهد
۳۵ـ	غلامحسین عباس‌زادحلبی‌ساز	=	ایران توریست	صرف مشروبات الکلی	۶۰ روز بایگانی دفترچه وابلاغ بشرکت بااخذ تعهد
۳۶ـ	علی‌اکبر علی‌پوری	=	میهن‌تور	تصادف قتلی ۱نفر ـ واژگونی	یکماه بایگانی دفترچه بااخذ تعهد وابلاغ بشرکت
۳۷ـ	ابوالفضل غفوری	=	تندرو	تصادف منجر بقتل ۱ نفر	۲۰ روز بایگانی دفترچه بااخذ تعهد وابلاغ بشرکت
۳۸ـ	حسین غلامی اول زمانی	=	پی‌امنی	تصادف جرحی ۳ نفر	۱۵ روز بایگانی دفتر ابلاغ بشرکت بااخذ تعهد
۳۹ـ	غلامحسین غیاثی	=	لوان‌تور	محو نمودن صفحه تخلفات	یکماه بایگانی دفترچه بااخذ تعهد وابلاغ بشرکت
۴۰ـ	ولی‌اله فلاحی	=	ایران پیما	واگذار نمودن دفترچه بدیگری	یکماه بایگانی دفترچه بااخذ تعهد وابلاغ بشرکت
۴۱ـ	مسعود فرج‌اللهی	=	اتوبنز کرمان	دستکاری در دستگاه تاخوگراف	۲۵ روز بایگانی دفتر بااخذ تعهد وابلاغ بشرکت
۴۲ـ	محمد قنبری مهابادی	=	اکسپورت	تصادف منجر بجرح	دوماه بایگانی دفتر بااخذ تعهد وابلاغ بشرکت
۴۳ـ	داود قلی‌زاده	=	شمس‌العماره	عدم استراحت ـ عدم رعایت حق تقدم	یکماه بایگانی دفترچه بااخذ تعهد وابلاغ بشرکت
۴۴ـ	سید رضا کیانژاد نخستکی	=	اتوسیر فروتن	واگذار نمودن دفترچه بدیگری	یکماه بایگانی دفترچه بااخذ تعهد وابلاغ بشرکت
۴۵ـ	محمد رضا کریم‌پور	=	لوان‌تور	استفاده از دفترچه دیگری بدون حضور وی	یکماه بایگانی دفترچه بااخذ تعهد وابلاغ بشرکت
۴۶ـ	محمد کاظم‌پور	=	لوان‌تور	دستکاری در دستگاه تاخوگراف	یکماه بایگانی دفترچه بااخذ تعهد وابلاغ بشرکت
۴۷ـ	فرج‌اله گویا	=	تی‌بی‌تی	تصادف منجر به قتل ۱ نفر	۲۵ روز بایگانی دفتر بااخذ تعهد وابلاغ بشرکت
۴۸ـ	مجید مهرآور افشرده	=	میهن‌تور	تصادف منجر بجرح ۲ نفر	سه‌ماه بایگانی دفترچه وابلاغ بشرکت بااخذ تعهد
۴۹ـ	غلامرضا مومنی قمی	=	شمس‌العماره	فاقد معاینه خرابی دستگاه تاخوگراف	۲۰ روز بایگانی دفترچه بااخذ تعهد وابلاغ بشرکت
۵۰ـ	پرویز مکاریان صادقی	=	لوان‌تور	نداشتن صورتحساب ـ ایجاد اختلال درنظم پاسگاه	۳۰ روز بایگانی دفترچه بااخذ تعهد وابلاغ بشرکت
۵۱ـ	محسن شعشعی	=	خفاجی‌زاده	عدم استراحت . نداشتن صورتحساب	۴۰ روز بایگانی دفترچه وابلاغ بشرکت بااخذ تعهد
۵۲ـ	بختیار منصوری	=	آپتی	تصادف منجر بجرح	۹۰ روز بایگانی دفترچه وابلاغ بشرکت بااخذ تعهد
۵۳ـ	علی‌یمان وکیلی سرچشمه	=	اطمینان	تصادف منجر بجرح	۲۰ روز بایگانی دفترچه بااخذ تعهد وابلاغ بشرکت
۵۴ـ	ابراهیم نوبخت مطلق قوچانی	=	راه پیما	تصادف منجر بجرح ۱ نفر	شش ماه بایگانی دفترچه وابلاغ بشرکت بااخذ تعهد
۵۵ـ	علی‌نیسی	=	میهن‌تورد	بدون حضور خویش دفترچه را مرتبا بدیگری واگذار کرده	
۵۶ـ	علی وردی‌ونیان	=	اتوهمدان	صرف مشروبات الکلی	دوماه بایگانی دفترچه وابلاغ بشرکت بااخذ تعهد
۵۷ـ	اصغر وکیلی	=	راه پیما	تصادف باعابر	۲۰ روز بایگانی دفترچه بااخذ تعهد وابلاغ بشرکت
۵۸ـ	عباسعلی هوشمند زعفرانی	=	ایران پیما	تصادف منجر بجرح ۴نفر	یکماه بایگانی دفترچه بااخذ تعهد وابلاغ بشرکت
۵۹ـ	نجاتعلی یادگاری	=	ترانسپورت بوعلی همدان	عدم استراحت کافی	یکماه بایگانی دفترچه بااخذ تعهد وابلاغ بشرکت

پلیس راه ژاندارمری کشور

قال رسول الله صلی الله علیه وآله انی تارک فیکم الثقلین کتاب الله وعترتی
مکتب النبی صلی الله علیه وآله

یازدهم ذیقعده همواره با بشارت بزرگ و خاطره جاوید و فراموش نشدنی همراه است .زادروز همایون میلاد سعادت بنیاد حضرت‌ابو الحسن ثانی علی‌بن‌موسی الرضا (ع) را بهمه مسلمانان بالاخص به پیشگاه‌همایونی حضرت ولی عصر تبریک و تهنیت میگوئیم .
روز جمعه ۱۰ ذیقعده مطابق ۵۴ر۸ر۲۳ دانشمند محترم آقای حاج شیخ رضا سراج درباره زندگی آن حضرت سخنرانی میفرمایند .
گفتار مذهبی توسط دانشمندگرامی آقای حاج‌شیخ حسین انصاریان
نشانی : امیریه ـ انتظام ـ منزل برادران سجادی

اطلاعات
«توان»
را
تهیه کنید، مطالعه کنیدولذت ببرید
زیرا
جالب‌ترین رپورتاژ ها ، داغ‌ترین اخبار ، پرشورترین داستانها و دهها مطلب ومقاله درباره خانه‌داری، مد و آشپزی دارد ...

نیازمندیهای اطلاعات

تلفنی آگهی می‌پذیرد ۳۱۱۲۱۹-۳۱۱۲۲۷-۳۱۱۲۲۵-۳۱۱۲۲۴
۳۱۱۲۳۵-۳۱۲۴۱۳-۳۱۱۲۳۰-۳۱۱۲۲۹

فهرست آگهی صفحات نیازمندیها

صفحه ۲۳
آپارتمان فروشی
خانه فروشی
ویلا فروشی
باغ فروشی
زمین فروشی
فروش سرقفلی
اجاره داده میشود
مورد نیاز اجاره
مورد نیاز خرید
بیگاه معاملات املاک
معاملات پول
معاملات تلفن
قبوض تلفن

صفحه ۲۴
آگهی استخدام
آگهی جویای کار

صفحه ۲۵ و ۲۶
آگهی‌دوستونی‌نیازمندیها

صفحه ۲۷
فروش دست دوم
فروش دست اول
خرید اثاثیه
فروش اتومبیل
فروشگاههای اتومبیل
ماشین آلات
آموزشگاهها
تدریس خصوصی

کرایه اتومبیل
شستشوی مبل‌وفرش
تعمیرات تلویزیون
تعمیر و سرویس شوفاژ
تعمیر و سرویس کولر
تعمیر و سرویس یخچال
تزئینات و دکوراسیون برای ساختمان شما

صفحه ۲۸
لوله‌کشی گاز
لوله بازکنی
تخلیه چاه
آگهی گمشده
آگهی های متفرقه
آرایشگاهها
رستوران

آپارتمان فروشی

یوسف آباد آپارتمانهای نوساز و ارزان بفروش میرسد تلفن ۶۲۲۳۸۰

سید خندان مقابل پارک‌کوروش کوچه پیروزساختمان۵۱آپارتمان فروشی از ۲۴۰ الی ۳۹۰ هزار تومان بابدهی بانکی تلفن ـ ۲۳۷۷۵۱ و ۲۳۷۷۵۴
آ ـ ۱۸۳۸۸

آپارتمانهای کوچک و بزرگ‌از ۳تا۷ اتاق نقد و اقساط آماده فروش است علاقمندان مستقیما بنشانی زیر مراجعه فرمایند خیابان بهجت‌آباد (حافظ) نرسیده به کریمخان‌زند زیر شعبه بانکملی کوچه امیررضائی
۱ـ۱۰ آ ـ ۱۳۳۸۹

یکدستگاه آپارتمان لوکس زیر زمینی با حیاط میدان ۲۵شهریور خیابان سینا پلاک ۱۸ تلفن ۶۲۸۹۱۰

آپارتمان لوکس ۲ اطاق خوابه تخت جمشید بین بهاروکورش کبیر کوچه طباطبائی مقدم پلاک ۸ تلفن ۷۵۸۴۰۳

خیابان پهلوی
آپارتمان یک طبقه‌دارای۲اطاق خواب و سالن پذیرائی و هال و سرویس کامل با ۲۰۰ هزار تومان وام بفروش میرسد تلفن ۲۴۷۹۹۶ از ساعت ۲ تا ۵ بعدازظهر .
۱ـ۳ آ ـ ۱۹۱۳۱

آپارتمان فروشی
آپارتمان ۴ اطاق خوابه مجهز به آسانسور و فن‌کوئل تلفن مستقل جبهه بلوارپهلوی‌بفروش میرسد بین ساعت ۴الی ۷بعداز ظهر باتلفن ۲۹۵۰۰۳ تماس بگیرید .
۱ـ۱۳ آ ـ ۱۹۸۳۶

فروش آپارتمان های مجلل در غرب تهران ۹۷۴۸۸۸

گیشا حراج آپارتمان
۴ اطاقی با پارکینگ و نصب شوفاژ کولر پرده کرکره،موکت قیمت سابق ۳۱۰ هزار تومان قیمت فعلی ۲۱۰ هزار تومان فوری ۶۳۷۲۷۵
۱ـ۳ آ ـ ۲۰۱۰۵

فروش آپارتمان و خانه در شمال میدان شهیاد ۹۷۹۴۰۰

فروش آپارتمان و خانه در شمال شهر ۶۳۴۲۵۵

فروش آپارتمان و خانه در شمال و مرکز شهر ۹۲۵۴۹۲

نقدواقساط

آپارتمان های فروشی برای دفتر کار از۵۸متر ببالا قیمت ۲۲۰ هزار تومان ببالا نبش چرچیل و پارس تلفن ۳۰۳۱۳۵

آپارتمان نقد و اقساط فروشی تلفن ۸۴۳۰۶۵

آپارتمان مدرن
شمال تهران ۲ اطاق خوابه‌با سالن پذیرائی و پارکینگ‌فروشی ۸۴۴۰۲۳ و ۸۴۵۷۰۱
۱ـ۱۰ آ ـ ۱۹۶۲۴

آپارتمان ۳ اطاقی نوساز تمام فلزی برای محل سکونت یا کار خیابان رودکی قیمت ۱۷۰ هزار تومان تلفن ۹۶۰۱۹۸

آپارتمان
۳و۴ و ۵ اطاقه باقیمت‌مناسب نقد واقساط تلفن ۷۹۴۶۵۴
آ ـ ۱۸۹۴۳

مدرنترین آپارتمان
۱و۲و۳ اطاق خوابه‌برای‌فروش موجود است تهیه مسکن‌کورش ۸۴۷۹۸۲ و ۸۵۳۷۳۶
آ ـ ۱۸۹۲۹

یکدستگاه آپارتمان ۴ اطاقه با سرویس کامل بفروش میرسد خیابان روزولت تلفن های ۹۲۹۷۵۶ ـ ۶۳۱۴۴۶

با۱۵۰ هزار تومان‌پیش قسط ووام بانکی طویل‌المدت مالک آپارتمان ۴ اطاقه درآیزنهاور میشوید ـ ۹۳۷۳۵۶

مجموعه آپارتمان با اصول‌مهندسی‌دربهترین نقطه تهران پارس و میرداماد با شرایط کاملا استثنائی ۴۵٪ وام‌بانکی ۵۵٪ نقد با کلیه‌وسایل آسایش‌عمومی‌وخصوصی دارای پارکینگ وفضای سبز تاسیسات کامل ۸ صبح الی ۸ شب ۸۲۰۴۹۹

آپارتمان های فروشی نقد و اقساط برای دفتر کار مساحت از ۶۵متر ببالا نبش چرچیل و پارس تلفن ۳۰۳۱۳۵

آپارتمان فروشی
خیابان کورش کبیر غرب پارک کورش کوچه دیلمان ساختمان چهارم جنوبی‌آپارتمان‌بادواطاق خواب‌دوهال‌پذیرائی‌ناهارخوری انباری دو سرویس‌شوفاژروشن کولر پارکینگ اختصاصی و آسانسور و تلفن لطفا پس از بازدید باتلفن ۴۳۵۷۵ ساعت ۴تا۸ تماس بگیرید شرکت‌سه‌آر
۱ـ۴ آ ـ ۱۹۷۷۶

ویلا و آپارتمان فروشی
در قلهک و شمیران تلفن ـ ۲۶۴۸۶۴

آپارتمان های فروشی در شمال شهر تلفن ۸۴۵۵۰۴

آپارتمان مهندسی ساز
در شمال‌شهر ۱ ، ۲ ، ۳ اطاق خوابه با تهویه‌مطبوع۸۵۱۵۲۱
۱ـ۱۰ آ ـ ۱۹۰۸۰

۶ دستگاه آپارتمان
۳ اطاقی با پارکینگ،هردستگاه بمساحت ۱۲۵متر مربع واقع در خیابان تاج یکجا یاجداگانه بفروش میرسد دفتر دانش‌تلفن ۹۷۳۳۸۰
۱ـ۵ آ ـ ۱۹۷۳۸

خانه و آپارتمان
تهران‌پارس باوام‌بانکی۷۸۲۲۷۱
۱ـ۳ آ ـ ۲۰۱۵۶

یکدستگاه آپارتمان در طبقه زیرزمین ۱۱۵ هزار تومان ـ ۲۳۷۷۵۱ و ۲۳۷۷۵۴
۱ـ۵ آ ـ ۲۰۱۷۰

یکدستگاه آپارتمان طبقه
اول دو اطاق‌خواب هال سالن پذیرائی با موکت وپرده شوفاژ روشن فیش تلفن پارکینگ اختصاصی کوی گیشا تلفن ـ ۶۳۷۰۹۰
۱ـ۲ آ ـ ۲۰۳۳۵

فروش ساختمان
ساختمانی قدیمی به مساحت حدود ۴۰۰ متر واقع در میدان ۲۵ شهریور با تراکم زیاد و تسهیلاتی بخصوص به فروش میرسدعلاقمندان با تلفن ۶۶۸۳۷۴ تماس حاصل کنند.

فروش آپارتمان مهندسی‌ساز
چند دستگاه‌آپارتمان‌کاملالوکس و تمام فلزی واقع بین ونک و یوسف‌آباد بمساحت ۲۰۰ متر دارای ۶ اطاق شوفاژ کولر لوله‌کشی گاز بقیمت مناسب و بدون واسطه بفروش میرسد مهندسین مشاور هاش۶۶۸۷۸۸ از۵الی ۸ بعدازظهر .
۱ـ۲ آ ـ ۲۰۲۰۱

آپارتمان و خانه‌درشمال غرب تهران . توکلی ۹۴۳۳۷۷

تخفیف بیسابقه
۷دستگاه
آپارتمان های سه اطاقی با شوفاژ روشن وپارکینگ بقیمت های ۱۹۵ و ۲۰۰ و ۲۰۵هزار تومان بفروش میرسد . ضمنا آپارتمانهای ۴ اطاقی‌و۵اطاقی نیز موجود است تلفن های ـ ۷۹۵۷۷۱ و ۷۹۱۵۵۴
۱ـ۶ آ ـ ۱۹۷۴۰

آپارتمان های‌فروشی در بهترین نقطه فرح شمالی آپارتمانهای ۴ اطاقه کاملا لوکس مهندسی ساز با آسانسور، شوفاژروشن و کولر ۵۰ درصد نقد بقیه بمدت ۷۲ ماهه با سود بانکی شرکت ساختمانی پیام تلفنهای ۸۳۹۵۷۷ ـ ۸۲۹۶۷۷

فروش آپارتمان و خانه در شمال غرب تهران ۹۷۴۴۳۰

خانه‌فروشی

جردن خانه ویلائی
۶ اطاق خوابه با شوفاژ‌استخر فروشی ۸۴۵۷۰۱ و ۸۴۴۰۲۳
۱ـ۱۰ آ ـ ۱۹۶۲۳

خانه فروشی نوساز مستغلاتی دو طبقه که‌هر طبقه مجزا وداری۳اطاق خواب و پذیرائی بزرگ و هال هر طبقه‌سرویس کامل بالوله‌کشی شوفاژ کاملاشخصی ساز‌خیابان ری کوچه آبشار تلفن ۷۶۰۴۲۹

خانه دواطاقه کلنگی
قابل سکونت ۱۳۷ متر چهارراه سیلان نظام‌آباد پشت سینما مقطوع ۲۱۰ تومان یابا اتومبیل بی‌ام‌و معاوضه میشود۸۴۳۴۹۵
۱ـ۸ آ ـ ۲۰۲۰۵

مستغلات و ویلا های شخصی‌و مجهز بامصالح‌ممتازومساحتهای مختلف در خیابانهای عباس‌آباد جردن پهلوی ونک و شمیرانات تلفنهای ۶۲۲۰۶۵ و ۶۲۰۱۰۷ شرکت تهیه مسکن آسیانکو
آ ـ ۲۰۲۰۶

خانه ویلائی در دروس قیمت ۱۸۰۰۰۰۰ تلفن ۷۸۲۹۱۱

اطلاعیه

قابل توجه مالکین زمین های مهرشهر کرج

این شرکت آمادگی خود را جهت احداث هر گونه بنای‌ساختمان مسکونی‌باکادر فنی‌مجهز و با مرغوبترین مصالح ساختمانی اعلام میدارد. شرکت ساختمانی خاک‌کن تخت‌جمشید مقابل بیمارستان هدایت ساختمان خرم‌طبقه پنجم شماره ۱۰۸

تلفن ۸۳۴۲۰۴

ساختمانی به مساحت ۳۱۵متر دوطبقه جنوبی مجزا با تمام سرویس کامل مقطوع ۸۰۰هزار تومان بدون واسطه تلفن : ۳۴۳۱۵۰
۱ـ۱۰ آ ـ ۱۹۸۶۵

ساختمان سه طبقه با مستاجر و تخفیف قابل توجه فروشی۷۸۳۵۳۵

خانه های ۴ تا ۱۲ اطاقه تهران پارس با وام‌بانکی ۷۸۱۹۱۸

یک باب خانه ویلائی ۵ اطاق‌با هال و سرویس و تلفن بااستخر ۵۱۲ متر دوبر درتهران‌پارس‌با خانه‌ای نوساز در شمال شهر بدون واسطه معاوضه میشود تلفن ۷۸۹۲۴
۱ـ۳ آ ـ ۱۹۸۹۸

خانه جنوبی دوطبقه مجزا مساحت ۲۰۰ متر ساختمان ۳۱۰ مجهز مقابل سازمان‌برنامه بدون واسطه بفروش میرسداز ۷ صبح ۲۳۲۲۱۵
۱ـ۳ آ ـ ۱۳۵۱۵

خانه دواطاقه باتلفن درقلهک بفروش میرسد تلفن ۲۶۷۰۸۳
۱ـ۳ آ ـ ۲۰۱۷۱

قیطریه
منزلی مدرن ۶۰۰ متر دارای استخر شوفاژ دوطبقه ۶۰۰متر زیربنا بعلت مسافرت مقطوع‌یک میلیون و هفتصد هزار تومان نصف نقد نصف یکسال دیگر ۸۴۳۴۹۵
۱ـ۳ آ ـ ۲۰۱۲۴

اکازیون
خانه مسکونی‌درباقرآبادشهرری بمساحت ۹۰ متر ۲ اطاق و آشپزخانه بعلت مسافرت فورا بفروش میرسد قیمت ۷۵۰هزار ریال تلفن ۵۳۴۲۴۰
۱ـ۲ آ ـ ۲۰۴۰۰

خانه‌ای حوالی میدان ۲۴اسفند باتلفن مناسب جهت سکونت و دفتر شرکت بفروش میرسدتلفن ۹۳۱۷۶۹
۱ـ۳ آ ـ ۲۰۱۴۷

حدود آپادانا عباس‌آباد
ساختمانی شمالی در زمین۲۰۰ متری وزیربنا ۱۵۰ متر باروکار سنگ و تجهیزات کامل و تلفن بفروش میرسد طالبین میتوانند بین ساعت ۵الی ۷ بعدازظهر باتلفن ۸۲۲۳۰۷ تماس‌بگیرند.
۱ـ۲ آ ـ ۲۰۱۹۴

خانه ویلائی
قلهک خیابان دولت‌کوچه‌صدری پلاک۴ دست‌چپ ۳۵۱متردارای ۳اطاق خواب‌ـ هال و زیرزمین ودکوروپرده کرکره ومشخصات دیگر تلفن‌ـ آب‌ـبرق به فروش میرسد به قیمت ۹۷۰هزارتومان تلفن ۲۶۵۵۶۴
۱ـ۲ آ ـ ۲۰۱۸۸

قابل توجه اطباء
منزل مسکونی با ۱۶اطاق در یک طبقه و نیم واقع در خیابان بخارست با سرویس بفروش میرسد ۶۲۹۰۲۹

قابل توجه تجار و ساکنین بازار ـ خانه‌ای کلنگی
بمساحت حدود ۵۰۰متر‌واقع‌در بازار انتهای کوچه غریبان‌جهت انبار و ساختمان و یا هرگونه بهره‌برداری دیگر بفروش‌میرسد تلفن ۲۳۹۰۴۴ صبحها تاساعت ۹و شبها از۹ ببعد .
۱ـ۳ آ ـ ۲۰۳۲۰

ملکی دوبر ۵۷۵ متر برجاده خاوران بابرق ۳ فاز و تلفن با دومغازه بزرگ از ۹ الی ۱۸ تلفن ۳۵۱۹۷۴
آ ـ ۲۰۳۲۸

خانه شخصی ساز
شمالی مساحت ۲۴ × ۶ حمام آشپزخانه زیرزمین ۳ اطاق کولر دیوتریم پرده‌کرکره آب و برق تلفن جواز۳طبقه بیواسطه ۳۶۰ هزار تومان‌فرح‌آباد ژاله چهار فصل کوچه اول‌ساعت۱۷ تا۲۱ تلفن ۳۳۳۱۸۹
آ ـ ۲۰۴۲۷

خانه‌ای قدیمی‌ساز حدود ۶۷ متردارای ۴ اطاق واقع در خیابان کمالی بدون واسطه‌فورا بفروش میرسد تلفن ۵۴۰۶۴۵ جمعه ازساعت ۹الی ۱۲ظهر .
آ ـ ۲۰۳۹۲

خانه‌ای بمساحت ۱۰۲ متر ۲ اطاق و هال بزرگ‌باوسایل‌کامل بفروش میرسد بیست متری پادگان مهرآباد ۹۶۳۳۲۶
۱ـ۲ آ ـ ۲۰۱۵۴

خانه یك طبقه جنوبی
۳اطاق باوسایل کامل ۱۲۲متر ۲۶۵ هزار تومان خیابان‌خوش روبروی بیمارستان لولاگرکوچه مفید پلاک ۶۶ تلفن ۹۶۰۸۲۶
آ ـ ۲۰۳۹۸

بجهت مسافرت به‌خارج
منزلی شخصی‌ساز واقع در کامرانیه ویلائی شمالی‌دوطبقه مساحت ۵۵۰ زیربنا ۷۵۰ تلفن شوفاژ استخر تصفیه‌پرده‌موکت ۸ اطاق خواب دوسرویس‌کامل پذیرائی ، ناهارخوری بزرگ بقیمت دومیلیون تومان فروشی بدون واسطه با تخلیه فوری‌یا دربست اجاره داده میشودتلفن ۲۸۳۵۰۰
۱ـ۲ آ ـ ۲۰۰۷۱

خانه‌ای دوطبقه تفکیک شده دارای ۴ اطاق باهال وسرویس کامل موکت پارکینگ‌اختصاصی زیربنا ۱۵۲ متر واقع در بهترین نقطه نارمک با قیمت مناسب نقد واقساط بفروش میرسد تلفن ۷۹۱۶۱۳
۱ـ۵ آ ـ ۲۰۰۳۱

منزلی قابل سکونت(با پروانه چهار طبقه) ۵ اطاق‌به‌مساحت ۲۹۷متر سید خندان به‌فروش‌می رسد پنجشنبه ها از ساعت ۲ بعد از ظهر الی ۶وجمعه ها ازساعت ۹ صبح الی۱۲ با تلفن ۲۳۰۵۹۷مکالمه‌فرمایند.

خانه‌ای ویلایی کوی پردیس کرج مساحت ۴۳۰ متر زیربنا ۲۳۰ متر ۳اتاق خواب سالن پذیرائی آشپزخانه‌هال‌وزیرزمین بزرگ لوله‌کشی شوفاژ و کانال کولر تلفن ۸۳۹۸۴۱ از ۸شب ۸۳۴۳۵۲
آ ـ ۲۰۳۰۸

خانه ویلائی جنوبی‌تهران‌پارس مساحت ۴۲۰ متر زیربنا ۲۳۶ مترچهار اطاق خواب سالن پذیرائی و هال و زیرزمین و تلفن حیاط مشجر ۲ اطاق موکت قیمت ۷۰۰ هزار تومان بفروش میرسد تلفن ۷۸۲۰۳۰
۱ـ۳ آ ـ ۱۹۹۵۴

خانه‌ای باموقعیت کم‌نظیر ازنظر بنا ومهندسی ۳ نبش واقع در خیابان دولت قلهک سه‌راه‌نشاط بمساحت ۸۵۰مترمربع سه‌طبقه دارای ۲ دستگاه تهویه مطبوع شوفاژ شومینه آب و برق وتلفن استخر تصفیه گاراژ و ۱۲اطاق بعلت مسافرت بفروش میرسد تلفن ۲۶۳۲۳۶ و ۹۲۹۲۲۱ و ۹۲۴۲۸۹
۱ـ۳ آ ـ ۲۰۱۴۶

خانه‌ای بمساحت ۲۵۱ متر ۲طبقه باسرویس کامل نوساز ۸ اطاق و دوهال بزرگ و تلفن واقع در نارمک میدان هفدهم ۷۹۹۲۹۲
آ ـ ۲۰۳۴۴

یک باب خانه دارای سه اطاق باسرویس و تلفن ۲۰۰ متردر تهران‌پارس باخانه‌ای مدرن ـ کوچک درشمال‌شهربدون‌واسطه معاوضه میشود تلفن ۷۸۲۳۲۷ از ۸تا۱۰ شب .
۱ـ۳ آ ـ ۱۹۸۹۹

ویلافروشی

اکازیون
بی نظیر
ویلای‌بسیارمدرن‌در
گوهردشت
بمساحت ۴۲۲متر با وام ۱۲ ساله بانکی دو طبقه ۸ اطاقی با سرویس کامل تهویه مطبوع، تلفن تمام کف موکت پرده کرکره ولوستر وپارکینگ سرپوشیده بقیمت ۵۶۰ هزارتومان فروشی یا با ساختمان در تهران معاوضه میشود دفترجمشید تلفن
۹۲۸۰۸۲

ویلا و آپارتمان در تهران‌پارس از ۳ الی ۱۲ اطاقه تلفن ۷۸۲۰۵۰

تعدادی ویلاشمال‌شهر
ازیک تاده میلیون فروشی ـ ۸۵۳۷۳۶
آ ـ ۱۸۸۱۹

پل رومی فروش یااجاره
ویلائی نو و استثنائی‌درعین‌حال کلاسیک با موقعیتی عالی دوبر بمساحت ۸۰۰ متر زیربنا در ۲ طبقه مستقل‌وسرویس‌مستخدم وجمیع وسایل رفاهی تلفن و شوفاژ کولر استخر لوله گاز پارکینگ مسقف پارکت وابزار کاری درجه ممتازتلفن۳۰۳۱۱۲
۱ـ۲ آ ـ ۲۰۲۵۷

ویلافروشی
ویلای ۱۲۰۰ متری دارای دو قباله ۶۰۰ متری برخیابان ۲۰ متری معتضدی دروس با ۳۰۰ متر زیربنا واستخروبرق۳۰آمپر ۳فاز و آب‌لوله‌کشی وتلفن بعلت مسافرت بفروش میرسد طالبین باتلفنهای ۲۳۰۳۲۳و۲۳۱۳۶۴و ۲۲۸۵۳۲ مراجعه فرمایند .
آ ـ ۱۹۸۴۳

ویلافروشی
تعدادی ویلا شخصی منطقه پهلوی جردن ـ محمودیه الهیه فرمانیه دروس به متراژ ۱۰۰۰ الی ۵۰۰۰ متر قیمت ۲الی ۵ میلیون تومان تلفن ۴۰۰۰۰و۶۶۰۰۰۰

باغ فروشی

زعفرانیه ۵۰۰ متر باغ
۳۴ متر برخیابان وآپارتمان ۵ اطاقه لوکس حوالی بخارست. ۸۲۳۰۰۳
۱ـ۲ آ ـ ۱۹۹۸۹

اکازیون
۷۰ هکتار باغات میوه ۶ ساله درعلیشاه عوض (شهریار) بفروش میرسد تلفن ۳۰۲۷۷۸
۱ـ۳ آ ـ ۲۰۱۸۷

زمین‌فروشی

۶۰۰ متر زمین (۳۰ × ۲۰) دوبر شمالی نزدیک‌پهلوی‌حوالی پارکساعی تلفن ۶۵۲۰۴۹
۱ـ۲ آ ـ ۱۳۵۵۵

یکقطعه زمین بمساحت ۴۶۰متر دربهترین نقطه نیاوران جنب امامزاده قاسم بعلت مسافرت بفروش‌میرسد تلفن‌های۸۳۴۳۰۲ و ۸۳۹۲۲۸ ساعات ۱۷ تا۱۹ تماس بگیرید.
۱ـ۲ آ ـ ۲۰۱۹۳

زیبادشت کرج
زیبادشت
بفاصله نیمساعت از میدان شهیاد
دربهترین نقطه کرج محیطی سرسبز و آرام برای استراحت وزندگی شما آماده شده است.
از باغات ویلائی زیبادشت دیدن فرمائید
اتوبان کرج خروجی شاهدشت ۷ کیلو متر بسمت جنوب تلفن ۸۳۵۳۸۳ و۸۳۵۳۸۴
زیبادشت

زمین ۱۰۰۰متری‌آماده‌ساختمان فاز ۲ مهرشهر کرج فروشی ـ ۹۵۶۱۴۴
۱ـ۳ آ ـ ۲۰۲۹۵

۵۰۳ مترزمین(۷۵ر۳۴ × ۵ر۱۴) واقع در دروس خیابان لقمان‌ـ ادهم تلفن ۲۸۳۱۷۵بعدازظهرها تماس بگیرید بدون‌واسطه .
۱ـ۴ آ ـ ۱۳۷۳۵
آ ـ ۲۰۴۲۸

سرقفلی

مغازه پارچه فروشی با جوازو ۸سال سابقه بفروش میرسد . آدرس خیابان عین‌الدوله جنب داروخانه عافیت‌فروشگاه آرزو‌ـ ۳۴۸۲۴۸

دوباب مغازه
۱۰ × ۱۴ متر بابالکن ۶ × ۱۰ متر درخیابان کورش‌کبیرنزدیک بولینگ جنب بانک صادرات مناسب برای آژانس های مسافرتی باآب و برق سه فاز تلفن وشوفاژ وزیرزمین واگذار میشود تلفن ۲۶۱۷۲۸
۱ـ۳ آ ـ ۶۱۴۰

یك باب مغازه نوساز بسیار لوکس با دکور عالی و تهویه مطبوع و تلفن(پس ازده‌روز آماده برای تحویل) واقع در چهار راه‌یوسف آبادبر‌ـ خیابان شاه‌مناسب‌برای جواهرفروشی ساعت فروشی.پوشاک وخرازی و غیره واگذار میشود تلفن۳۵۳۴۸۸ـ۳۵۰۲۷۱

یکباب مغازه واقع در خیابان منوچهری جنب دبیرستان ژاندارک شماره ۱۳۹ واگذار میشود ۳۰۱۲۲۶
آ ـ ۲۰۴۲۵

یکباب مغازه بزرگ با دکوراسیون عالی و موقعیت مناسب با جواز پوشاك بچه در بهترین قسمت خیابان بهار جنوبی بعلت مسافرت بفروش میرسد تلفن ۳۰۱۵۲۳ـ ۳۹۱۴۳۷

مغازه‌ای واقع در امیرآباد شمالی جنب بانک پارس دارای آب و برق و تلفن و جوازلوازم ساختمانی و بهداشتی تلفن ـ ۳۹۱۲۰۱ از ساعت ۸ تا ۱ بعد ازظهر .
۱ـ۲ آ ـ ۲۰۱۱۳

خشکشوئی تابان ژاله خیابان خورشیدفروشی

پوشاک جوان دردوطبقه با جواز کسب ودکوراسیون‌وحمام و برق به علت مسافرت‌بفروش میرسد فرح‌جنوبی بالاتر از اجرائیات تلفن ۸۵۲۷۰۷

محلی مناسب برای انباری یا گاراژ
بمساحت ۳۰۰۰ متر محصور ۳طرف خیابان دارای۴باب‌مغازه و سه اطاق مسکونی بابرق‌تمام تخلیه درشمال دانشگاه صنعتی نارمک بفروش میرسد تلفن ـ ۳۱۵۷۳۱
۱ـ۵ آ ـ ۲۰۲۴۶

سالن غذاخوری باجوازیا بدون جواز در وضع خوب‌درشاه‌آباد خیابان ظهیرالاسلام ساختمان هنرفروشی ۳۰۱۶۶۷
۱ـ۲ آ ـ ۱۹۶۷۲

سه راه آذری تولید داروانباری بمساحت ۴۹۰ متر ۴۰۰مترزیر بنا باسالن بزرگ آب و برق سه‌فاز ۶۰۰ هزار تومان تلفن‌ـ ۵۲۳۷۸۱
۱ـ۲ آ ـ ۲۰۲۳۲

کارخانه‌درکرج
بمساحت ۳۰۰۰ متر و سالن ۴۰۰ متر محصور دارای دفتر مدیر کارخانه با اطاق‌خواب آشپزخانه و سرویس ، برق سه‌فاز ۱۰۰ آمپر آب لوله‌کشی واقع در مهرشهر کرج‌باآینده‌ای درخشان فروشی و یا معاوضه بازمین داخل محدوده‌تهران‌تلفن ۳۱۵۵۵۶
آ ـ ۲۰۲۳۱

آرایشگاه زنانه باموقعیت عالی درتهران‌پارس ۷۸۳۵۳۵
۱ـ۲ آ ـ ۲۰۳۶۱

قابل‌توجه
بانکها و دفاتر
مغازه ۳ دهنه دو نبش به مساحت ۲۰۰متر‌واقع در بهترین نقطه‌شهرآرا بعلت تغییر شغل به دفاتر یا شرکت ها و بانکها واگذار میشود تلفن ۹۷۴۹۵۵

بوتیک باآب و برق جوازکسب زنجان جنوبی بفروش میرسد تلفن ۹۷۵۴۲۰ساعت۷بعدازظهر به‌بعد
آ ـ ۲۰۴۲۸

نمایشگاه دایر اتومبیل‌که‌دارای پروانه تعمیرگاه و نمایشگاه میباشد با ۲۸۰ متر مساحت و تاسیسات بفروش میرسد.شماز ساعت ۸ تا۹ شب باتلفن ـ ۷۹۰۵۰۳ مذاکره فرمائید .
۱ـ۳ آ ـ ۲۰۰۹۲

اجاره‌داده‌میشود

اجاره برای محل کار و سکونت
موجود است‌تهیه‌مسکن آسیانکو ۶۲۲۰۶۵ و ۶۲۰۱۰۷
۱ـ۱۰ آ ـ ۱۹۸۵۷

آپارتمان دو اطاقه طبقه اول وحیاط در پیچ شمیران اجاره داده میشود ۳۱۱۸۹۲
۱ـ۲ آ ـ ۲۰۴۱۳

آپارتمان اجاره
در بهترین نقاط شمال شهر از دو اطاق‌خواب به‌بالا تلفن۸۵۰۸۱۶

بنگاههای‌معاملات‌املاک

بورس املاک شمیران
دفتر براتی ۲۷۲۵۷۵ـ۲۷۷۸۷۵
آ ـ ۱۸۱۶۹

دفتر پارس
مرکز معاملات‌املاك‌شهر و شمیرانات ۸۴۱۵۵۸

زمین های صنعتی‌وانبار و کارخانه درغرب‌تهران خریدار و فروشنده‌ایم تلفن۹۵۹۷۵۵

مرکز فروش آپارتمان و خانه های کوچك و بزرك درتمام نقاط شمال‌شهر تلفن ۹۳۷۰۶۲ شاهی

دفتر جمشید مرکزخرید و فروش آپارتمان وخانه و زمین در تمام نقاط شمال‌شهر تلفن۹۲۸۰۸۲

بورس‌اراضی گوهردشت مهر شهر فردیس وملارد ۹۲۲۷۳۹

اراضی گوهردشت مهر ویلا و مهرشهر وشهرك نمونه خریدار و فروشنده‌ایم . ۴۳۶۸۲ و۴۸۲۵۵

موردنیازاجاره

مورد نیاز طبقه اول‌یاویلاجهت اجاره بخارجیان تلفن۸۴۹۶۲۵

خیلی فوری
تعدادی ویلا و آپارتمان جهت اجاره مهندسین و دیپلمات های خارجی احتیاج است۶۲۳۶۷۴و ۶۲۷۴۵۵
آ ـ ۱۸۷۵۲

یک انبار با وسعت۶۰۰ متر مربع تا فاصله ۲۰ کیلو متری تهران نیازمندیم باآقای محسن سمیعی تلفن ۹۳۳۰۱۷ تماس بگیرید

یک ویلا یا طبقه همکف دارای دو حمام کامل برای یك خانواده ـ آمریکائی نیازمندیم‌تلفن ۳۹۲۴۸۱

آپارتمانی در طبقه اول و یادوم دارای یک اطاق‌باهال‌سرویس‌و تلفن درشمال‌شهربرای‌خانم‌مسن فورا نیازمندیم تلفن ۲۳۶۷۴۹ آقای عندلیب .
۱ـ۲ آ ـ ۲۰۴۲۲

جهت سکونت روسای چند شرکت خارجی به تعدادی ویلا و طبقه همکف با استخر برای اجاره فوری نیازمندیم ۸۴۸۴۲۴ و ۸۵۳۸۵۳

نیاز فوری
بچندین ویلا و آپارتمان برای چندخانواده خارجی نیازمندیم ۸۴۲۸۸۴

ویلا و آپارتمان شما را
برای اجاره دادن بخارجیان فوری نیازمندیم‌تهیه‌مسکن‌کورش تلفن ۸۴۷۹۸۲ و ۸۵۳۷۳۶

مردمجرد (فارس)اطاق‌آپارتمان یاحیاط خیلی‌کوچک‌بین‌فرانسه چرچیل ویلا تخت‌جمشید‌آناتول فرانس برای سکونت‌موقتا‌اجاره بنمایید خواهشمندم تلفن بهروز ۴۱۴۰۴ (نامه) ۱۱ ناهیدکاخ.
آ ـ ۲۰۱۷۷

درمحدوده خیابانهای شاه و شاهرضا
یک ویا ۲ اطاق‌مبله‌برای یکزن وشوهر خارجی اجاره میشود تلفن ۲۷۲۲۶۵ از ۱۰صبح‌الی۴ بعدازظهر .
۱ـ۳ آ ـ ۲۰۱۴۲

تعمیرگاه مورد احتیاج فوری
شرکت استریك اینترنشنال
قطعه زمین محصور با آب و برق ۲۰ الی ۳۰ هزار متر در نواحی صنعتی جاده ساوه ویا جاده قدیم کرج برای حداقل مدت ۶ ماه اجاره در مقابل تضمین تخلیه و یا خرید قطعی دارد. علاقمندان با تلفنهای ۸۳۸۷۸۵ و ۸۲۹۴۷۶ از ساعت ۸ صبح الی ۴ بعد ازظهر تماس حاصل نمایند .
۱ـ۳

نیاز فوری
زن و شوهری بادو فرزند۹و۴ ساله به آپارتمانی ۱یا۲ اطاق خوابه برای مدت حداکثر۲سال نیازدارند . تلفن ۸۴۸۲۶۰ بعدازظهرها
۱ـ۳ آ ـ ۲۰۱۲۰

نیاز فوری اجاره
برای سکونت و محل‌کارخارجی بچندخانه و آپارتمان فوری نیازمندیم تلفن ۶۲۲۰۶۵ و ۶۲۰۱۰۷
آ ـ ۱۸۸۵۲

مورد نیاز برای اجاره
آپارتمان‌اجاره‌ای ۲ اطاق‌خوابه باسرویس‌کامل شوفاژ تلفن کولر درسلطنت‌آباد نیاوران دروس و اقدسیه‌حداکثراجاره ۴۰۰۰تومان تلفن ۲۸۲۷۰۷ و ۲۸۲۲۵۷
۱ـ۲ آ ـ ۲۰۳۱۴

نیاز فوری اجاره تعدادی ویلا آپارتمان برای چند خانواده‌خارجی‌نیازمندیم ۸۲۴۹۵۳

موردنیازبرای‌خرید

زمین

زمین تهران‌پارس خریداریم‌تلفن ۷۹۳۰۲۰

زمینهای تهران‌پارس خریداریم ۷۸۰۰۷۱
۱ـ۱۲ آ ـ ۱۸۴۹۱

زمین تهران‌پارس خریداریم ـ ۷۸۳۵۲۵
۱ـ۲۰ آ ـ ۱۹۰۳۸

خریدار مستغل هستیم
که اجاره فعلی آن باقیمت تطبیق نماید با ۳۱۹۷۸۴لاله‌زار به بنگاه کوشان بفرمائید .
۱ـ۲ آ ـ ۲۰۳۴۳

اراضی غلغلی و گیشا خریداریم دفتر جلیلی ۶۳۷۰۹۰

زمین صنعتی و زراعتی‌و مرغداری و دامداری و کارخانه خریدار و فروشنده‌ایم تلفن ۹۳۹۱۶۴

خرید فروش و اجاره املاك شمیران ۲۷۱۱۵۳

دفتر شهیاد
بورس زمینهای‌مشیریه‌مسعودیه شهرکاروان ، پرسپولیس و اقبالیه کرج : خیابان خراسان نبش لرزاده
تلفن ۳۵۸۱۰۵
۱ـ۱۲ آ ـ ۱۹۱۲۳

معاملات‌پول

پول موجود

پول
نیازپولی شمارا درمقابل چك ودر مقابل هرنوع اتومبیل‌وتلفن فوراپرداخت‌مینمائیم‌تلفن
۶۶۰۴۰۰
۶۶۹۷۰۰
آدرس شاهرضا مقابل سینما دیانا پلاک ۱۶۲ طبقه سوم شرکت‌ارورا

پول شرطی بهر مبلغ بدون‌واسطه مورد احتیاج‌است تلفن ۷۹۱۵۵۴ و ۷۹۵۷۷۱

وام‌ارزان
در مقابل اتومبیل تلفن ، ملك و چك کارمندی فرح شمالی
۸۵۹۵۰۶

وام با چك فوری
۷۵۴۴۹۲

وام‌درمقابل چك‌کارمندی
۶۶۳۳۳۱

پول فوری با سود بانکی در مقابل خانه۹۲۸۴۶۵

پول شرطی از ۲ میلیون ریال ببالاموجود پاکپور ۶۶۴۶۱۸ـ۶۶۲۲۶۳ـ۶۶۰۲۰۰

پول در مقابل اتومبیل و چك کارمندی باسود کم ۳۱۰۱۶۸

پول شرطی در مقابل خانه شمال شهراز ۵۰۰ هزار الی ۳ میلیون‌تومان فورا نیاز ۹۲۰۸۲۹

با چك وام بکارمندان وتجار ازهزارتا ۵۰ هزارتومان بدون ضامن فوری ۷۹۳۹۰۶

پول شرطی موجود تلفن۳۱۹۰۶۷و۳۱۶۸۸۵

وام درمقابل ملك ، تلفن، فرش وقبض بانك کارگشائی۴۴۹۸۱

پول شرطی فوری جهت خانه و مستغلات ۸۳۰۸۳۵

پول ارزان فوری ۸۲۳۶۵۹

خانه پول ـ فرح‌شمالی مرکز معاملات پول تهران۸۴۸۳۸۸

مرکز دادوستد پول
روی ملك فوری۸۴۵۵۴۴

مورد نیاز
پول شرطی مورد نیاز تلفن۳۱۹۰۶۷و۳۱۶۸۸۵

پول شرطی نیازمندیم ۸۲۲۶۵۹

معاملات‌تلفن

به نفع شماست قبل از خرید و فروش تلفن با ۸۵۳۰۳۱ تماس‌بگیرید.

خرید و فروش تلفن ۶۶۲،۶۶۲

تلفن خریداریم۳۰۱۴۰۴
تلفن فروشی ۳۰۲۸۴۸

خریدار تلفن ۳۰۳۰۵۱

خرید و فروش تلفن ۶۶۱۸۱۸

تلفن ۷۷و۸۴ خریداریم۳۱۷۴۳۷
۱ـ۱۰ آ ـ ۶۰۶۴

خریدوفروش تلفن ۸۴۶۵۶۵
۱ـ۱۰ آ ـ ۶۰۶۵

خرید و فروش تلفن ۳۰۳۲۳۶

فروشنده تلفن۳۰۳۰۱۵

فروش تلفن ۵۲۳۰۳۰

خرید تلفن ۵۳۳۰۳۰

خرید و فروش تلفن ۴۷۶۱۲

خرید و فروش تلفن ۳۱۷۴۳۷ اسلامبول کمپانی ۱۷ و ۲

تلفن ۳ و ۷ و۶۲ خریداریم ۳۰۳۲۳۷

خریدوفروش‌هرنوع‌تلفن۲۹۴۰۵۰
آ ـ ۱۸۰۴۱

خرید و فروش تلفن ۶۶۷۸۵۰

قبوض

خرید اوراق قرضه‌دولتی و قبوض مرحله سوم و قبوض شهرداری۴۵۹۵۷

نیازمندیهای اطلاعات تلفنی آگهی می‌پذیرد

۳۱۱۲۱۹-۳۱۱۲۲۷-۳۱۱۲۲۵-۳۱۱۲۲۴
۳۱۱۲۳۵-۳۱۲۴۱۳-۳۱۱۲۳۰-۳۱۱۲۲۹

استخدام

استخدام نظافتچی
تعدادی کارگر نظافتچی تمام وقت و نیمه وقت نیازمندیم – ۳۱۲۴۹۸

چند نفر دوشیزه یابانو جهت فروشندگی (فروشگاه لباس) با حقوق مکفی استخدام میشود تلفن ۸۳۲۷۷۶

بیکنفر دوشیزه یابانوی سکرتر مطب ٤ تا ۸ نیازمندیم تلفن ۲۶۶۵۹۱ آ– ۶۲۱۰

به چندنفر کارگر لوله‌کش وشوفاژ کار نیازمندیم تلفن ۴۸۰۰۱

آگهی استخدام
بچندنفر دوشیزه یابانوفروشنده نیازمندیم پهلوی‌چهارراه‌شاه‌نشین پاساژ آزاد شانتن‌تلفن ۶۶۸۶۶۶

شرکت تیتان استخدام میکند
۱– کارگر جوشکاردرجه یك و دو
۲– کارگرآهنگردرجه یك و دو
۳– انبار دار با تضمین و حداقل ۲سال سابقه کار
آدرس : جاده مخصوص کرج بعدازپل سمراه مهرآباد خیابان سوم کوی بیمه جنب کارخانه آماوشوکومارس پلاك ۱۰ تلفن ۹۵۱۹۴۶ – ۹۵۳۰۷۶
۱–۳ آ– ۲۰۰۹۸

کارگر
با معافی شرکت ایران. اس . آ .ام لاله‌زارنو ساختمان شماره ۱۳البرز

برای نظارت
در کارگاه های‌راه‌سازی و پل سازی در استان خوزستان و فرمانداری کل کهکیلویه و بویر – احمد به تعدادی‌مهندس راه‌وساختمان‌وتکنیسین و نقشه‌بردار احتیاج دارد تلفن ۸۲۴۸۰۸

تعدادی کارگر ساده‌مرد بین ۱۶ تا ۲۴ سال – نیازمندیم تلفن ۹۷۴۲۷۷

بیك مانیکوریست باتجربه برای سالن آرایش پرویزنیازمندیم . تلفن ۲۳۳۸۵۸ آ– ۲۰۰۶۸

تعدادی علاقمند از سیکل ببالا برای دوره کامل نقشه‌کشی پذیرفته میشوند ۳۱۴۸۰۵ ۱–۱۰ آ– ۱۹۷۵۸

تعداد چند نفرزیگزال دوز لائی چسبان و ماده‌گی دوز و پادو زن یا مرد فوری استخدام میشود تلفن ۵۲۵۵۹۳

بیك نفر حسابدار برای نصف روزنیازمندیم تلفن ۸۲۰۵۰۰

آشپز زن و پرستاربچه نیازمندیم تلفن ۸۵۵۲۹۰

بدونفر خانم حسابدار نیمه‌وقت نیازمندیم تلفن ۶۲۱۳۵۰ و ۶۲۲۳۵۹ و ۶۲۶۹۵۲ ۱–۲ آ– ۲۰۲۶۹

آگهی استخدام
به یك نفر تلفنچی مرد تمام‌وقت نیازمندیم لطفا باتلفنهای شماره ۴۴۲۶۲ – ۴۸۰۳۶ تماس‌بگیرند ۱–۲ آ– ۲۰۲۲۵

شرکت پالار استخدام میکند
تحصیلدار باضامن‌معتبر مورد نیاز است تلفن ۸۳۹۷۹۳

مهندس راه وساختمان
با تجربه بیشتر از ۳ سال‌وهمچنین تکنیسین ساختمانی باسابقه‌جهت نظارت د داراك موردنیاز است ۶۲۶۵۸۵ و ۶۲۳۶۵۲

مهندسان مشاور بنیان
استخدام تکنیسین
یکنفر تکنیسین مرد با تجربه درنصب و نگهداری‌دیزل‌ژنراتور و بعضی تجهیزات الکترونیک آشنا به زبان انگلیسی در حد احتیاج و تسلط کامل به نقشه خوانی استخدام میشود . ۸تا۱ بعدازظهر ٤تا۳۰ر۶ بعداز ظهر تلفن ۸۳۶۱۴۹ آ– ۲۰۰۱۸

فروشنده
بیکنفر فروشنده مرد جوان که آشنا به شیرینی خانگی باشدبا سواد ششم ابتدائی با ضامن معتبر و حقوق مکفی نیازمندیم تلفن ۸۲۳۳۲۸ ۱–۳ آ– ۲۰۲۱۰

شرکت هادکو استخدام میکند
به ۵ نفر سرویس‌کار تلویزیون که وارد به تعمیر تلویزیون باشند نیازمندیم داوطلبین به خیابان تهران‌نوایستگاه دفترشماره۱۰۱۵مراجعه نمایند ۱–۳

بیکنفر شاگرد با سواد جهت بنگاه املاك نیازمندیم ۶۳۴۲۴۴ آ– ۲۰۲۸۴

خانمی جهت‌منشی‌گری‌نیازمندیم کانتاکس ۴۷۸۱۶ ۱–۲ آ– ۲۰۳۱۲

یك مستخدم بانو یا دوشیزه برای‌منزل‌جهت انجام کار های یکنفر نیازمندیم . تلفن ۴۷۹۲۱

به چند نفر چرخکاربلوز دوز مرد یا زن نیازمندیم تلفن ۵۲۴۶۰۵و۳۱۱۰۶۱

کارگر ساده مورد نیازاست‌تلفن ۷۹۷۱۶۶ ۱–۳ آ– ۲۰۱۳۱

کارگر فایبر گلاس
بچندنفر نیازمندیم ۲۹۲۷۴۷ ۱–۳ آ– ۲۰۱۳۲

کارگرلوستر ساز
بچندنفر نیازمندیم ۳۹۲۷۴۷ ۱–۳ آ– ۲۰۱۳۳

بیکنفر دوشیزه یابانو ماشین – نویس فارسی نیازمندیم خیابان تهران‌نو ایستگاه‌فرودگاه‌کارخانه آریاگاز تلفن و۷۹۱۸۳۴ ۱–۳ آ– ۲۰۱۱۰

بچند نفر نصاب موکت‌و کاغذ دیواری نیازمندیم ۴۲۰۱۵

یك کارگر درجه ۲ برای تعمیر رادیو وانواع‌لوازم برقی و یك کارگر درجه ۱ وارد به تلویزیون و رادیو برای یك‌تعمیرگاه مورد نیاز است تلفن ۹۳۵۲۹۲ بعد از ظهراز ۵ تا ۹

دوشیزه یا بانو یا آقا جهت صندوقداری با حقوق مکفی‌وضامن‌معتبر نیازمندیم تلفن ۶۲۵۷۰۰

راننده پایه دوشخصی باحداقل دوسال سابقه رانندگی شرکت کیهان تلفن ۸۲۸۰۳۵ ۱–۲ آ– ۲۰۱۶۳

دکتر داروساز جهت تهران وشهرستان ۳۱۶۴۵۰

نیازمندیهای فرخ
همکار تمام وقت‌اتومبیل‌دارآشنا به انگلیسی جهت تهیه مسکن بخارجیان میپذیرد ۲۳۹۱۱۸ و ۲۳۸۷۹۹ ۱–۲ آ– ۲۰۲۸۰

مسکن مجانی
طبقه تحتانی یکباب‌خانه باحمام گرم در اختیار زن‌وشوهری‌قرار داده میشود که بتوانندروزانه‌٤ ساعت به کارهای منزل‌صاحب خانه کمك نمایند در صورتیکه بتوانند خدمات بیشتری انجام دهند از حقوق و سایر مزایا برخوردار خواهند بود تلفن – ۲۳۰۵۳۹

ویزیتور
باتحصیلات حدود دیپلم و تجربه لازم و ضامن معتبر و معافی تمام وقت باحقوق ثابت وپورسانت نیازمندیم باصندوق پستی ۱۷۸۱ مکاتبه نمایید . ۱–۳ آ– ۱۹۷۸۷

پرستار بچه‌با تحصیلات شبانه روزی با حقوق‌و مزایای عالی‌احتیاج‌است تلفن ۲۷۰۹۱۷ جمعه صبح تا عصر

درمانگاه دیبا
بچند نفر دوشیزه یا بانوی جوان و با سوادو بهیار و پزشکیار که‌در حوالی میدان ثریاساکن باشند نیازمند است تلفن ۸۴۱۹۲۶

چرخکار سری‌دوز ودست‌دوز نیازمندیم چهارراه سیروس‌تلفن ۳۵۷۷۱۶ ۱–۲ آ– ۲۰۲۸۱

استخدام میشود
۱– یك نفر موتورسوار
۲– ۱نفر کمك‌حسابدار برای تهران تلفن های ۳۱۲۴۱۷ – ۳۱۲۴۸۵ – ۳۱۲۵۵٤

استخدام سکرتر
یك‌دوشیزه‌یابانو مسلط به تایپ فارسی باحقوق مکفی برای تمام وقت استخدام میشود تلفن ۷۵۹۹۵۹

استخدام
به یك نفر دوشیزه یا بانوی آشنا به ماشین نویسی با حقوق مکفی تمام وقت نیازمندیم. تلفن ۴۳۰۳۰–۴۴۴۰۴

شرکت ماجدی
دونفر فارغ‌التحصیل مدارس حرفه‌ای رشته های زیر .
۱– مکانیك .
۲– ماشینهای ابزار .
۳– برق.
را برای تمام وقت جهت اعزام به اروپا برای دوره فنی کار– آموزی‌چرخ‌های‌خیاطی‌استخدام میکند. علاقمندان و واجدین شرایط لطفا باتلفنهای۴۴۲۶۴– ۴۸۰۳۶ – ۴۲۴۲۱ تماس‌بگیرند ۱–۲ آ– ۲۰۱۴۸

سرویسکار شوفاژو تعمیر کار
با حقوق مکفی استخدام میشود شرکت الهام ۸۲۷۷۵۶

بیك‌نفردوشیزه یا بانو جهت نمایندگی غرفه فروش در فروشگاه – کورش نیازمندیم تلفن ۴۵۱۰۹ و۴۷۸۷۱

یك نفر آشپز زن یامرد با نظارت در خریدحدود ۳۰ تا ۴۰ ساله مجرد شبانه روزی با ضمانت نیازمندیم تلفن۸۹۵۴۰۳

یك خانواده ایرانی‌جهت نگهداری منزل و بچه بیك بانو حداقل دوسال با قرارداد رسمی‌احتیاج دارد حقوق ماهانه۷۵۰۰ ریال – لطفا مشخصات کامل همراه ۳قطعه‌عکس جهت‌ویزاارسال دارید.
Shahriar Sami 3900 North 17 th street Arlington Va. 22207 U.S.A.

بچند نفر چرخکارضخیم دوز نیازمندیم امیرکبیر اول پامنار جنب بنگاه واحدی پلاك ۹

یك کارگر زن با ضامن معتبر بطور شبانه‌روزی برای منزل‌نیازمندیم‌تلفن صبح‌ها ۶۶۱۵۰۷

سفارت بلژیك به یك‌خدمتکار مرد وارد به سرویس میز و آشنا به‌زبان فرانسه یا انگلیسی دارای معرفی‌نامه نیازمندمیباشد بین ساعت ۸ الی ۱۳ بدفتر سفارت واقع در خیابان تخت طاووس خیابان دریای‌نورشماره ۴۹ طبقه ششم مراجعه شود. آ– ۶۲۴۷

چرخکاروودست سری دوززنانه‌ماهر نیازمندیم تلفن ۶۵۳۵۷۴

بچندنفر راننده پایه‌دوم‌شخصی جهت آموزش رانندگی‌نیازمندیم تلفن ۷۹۵۶۷۷ آ– ۲۰۲۰۳

تکنیسین و مکانیك ماهر دستگاه پلاستیك کارگر ماهر پلاستیك–راننده دو همگانی
کارگر ساده زن ومرد خدمت کرده کیلومتر ۱۴ جاده مخصوص‌کرج ایستگاه شهوند۴۰متری معنوی شرکت پلاستیك سازی بنوچ

آگهی استخدام
مبل ریاحی
تعدادی کار گرفرنگی ساز نیازمندیم تلفن ۴۹۴۶۴

پزشك عمومی پزشگیار
جهت تکمیل کادر درمانگاه کارخانجات شرکت فخر ایران ۸۴ کیلو متری تهران – قزوین بیك نفر پزشك‌و یك نفر پزشکیار – نیازمندیم– تلفن۴۷۰۵۸

بیك نفر نظافتچی مرد با حقوق مکفی موردنیاز است فردوسی شمالی ۱۳۶

بیك کارگر زیکزاك دوز (زن یا مرد) با حقوق مکفی نیازمندیم قبلا با تلفن ۳۰۴۸۸۹ تماس بگیرید .

بچندنفر کارگرزن‌ویامردچرخکار زیگزال‌دوز نیازمندیم با حقوق مکفی تلفن ۳۴۰۱۵۲ ۱–۳ آ– ۲۰۲۶۸

بچند نفر دوشیزه یا بانو سری دوزبچه‌گانه نیازمندیم . تلفن ۶۶۲۳۹۹

به دو خانم برای‌آشپزی و کار های منزل‌باضامن معتبروبدون‌بچه‌با حقوق مکفی مورد نیاز است ۶۲۶۵۱۴

مهندسان مشاور سازه
افرادواجد شرایط زیر را استخدام مینمایند
۱– مهندس معمار : حداقل ٤ سال سابقه کارپس‌ازخاتمه‌تحصیلات
۲– مهندس محاسب ساختمان : حداقل ٤ سال‌سابقه کار پس‌از خاتمه تحصیلات
۳– نقشه‌کش‌معماری: با حداقل ٤ سال‌سابقه کار
متقاضیان میتوانندجهت‌مصاحبه همه روز بجز پنجشنبه‌وجمعه‌ها بین ساعت ۸الی ۱۸ باتلفن – ۸۵۷۶۸۳ تماس بگیرند . ۱–۲۰ آ– ۲۰۳۲۳

بیك دوشیزه تلفنچی نیازمندیم .نادری‌خیابان قوام‌السلطنه‌کوچه‌نوبهار زیر بانك عمران‌کارخانه سنندجیان‌تلفن۳۱۱۶۲۰

بیك خانم یا دختر خانم برای پانسیون درمنزل نیازمندیم‌تلفن ۶۳۹۳۷۵

استخدام
کارگر پرسکار – نقطه جوشکار ،جوشکار کاربیت
شرکت هماهنگران‌تلفن ۸۳۱۲۰۰ ۱–۳ آ– ۲۰۳۲۴

پرستار
جهت نگهداری نوزاد بیکنفر پرستار باتجربه حدود ۴۰ سال بطور تمام وقت باحقوق مکفی نیازمندیم تلفن ۸۵۷۰۸۰ آ– ۲۰۳۷۹

آرایش و زیبائی سپیده
بیکنفر مانیکوریست و سرپیچ مورد نیاز است تلفن۸۵۰۷۸۶ آ– ۲۰۴۰۲

مترجم فارسی‌به‌انگلیسی یکنفر تمام وقت و یکنفر نیمه وقت تلفن ۴۴۱۸۵ آ– ۲۰۳۹۹

بتعدادی خانم ویزیتور نصف روز وتمام روز نیازمندیم شاه – ساختمان آلومینیوم طبقه پنجم شماره ۵۴۴ آ– ۲۰۳۸۵

شرکت پاستاکو
بچند نفر کارگر زن و مرد ساده برای کار در کارخانه تولید مواد – خوراکی واقع در جاده کرج روبروی کارخانه ارج‌نیازمنداست‌ساکنین حوالی محل کار مقدم هستند تلفن ۸۳۹۸۴۱

بیك نفر خانم سرپیچ ورزیده که آشنا به کار شانه کردن باشد ویك نفر خانم مانیکوریست نیازمندیم ۶۵۴۲۵۶

قالب‌سازی‌کروپ‌فرزکار استخدام میکند تلفن ۷۶۳۳۷۶

بیك جوان باوسیله موتور که حدود سیکل اول معلومات‌داشته‌باشد نیازمندیم ۷۵۲۹۳۷

بدو نفر کارگر خیاط ورزیده دوشیزه یا بانو نیازمندیم تلفن۸۵۱۶۲۵

به ۸ نفر کارگر ساده‌و یك نفر سرویس کار نیازمندیم‌تلفن ۳۰۱۳۰۱

مستخدم دبیرستان
دو نفر مرد به عنوان مستخدم دبیرستان‌مورد احتیاج است‌مراجعه‌روز دوشنبه۲۸ر۸ر۵۴ساعت ۳ بعد از ظهر چهار راه پهلوی سپه جنب – بیمارستان نجات – دبیرستان دخترانه مظاهری

کارگاه چوب وفلز
فرنگی‌ساز – آهنگر – نجار – رنگکار– استاد و شاگردبرای کارگاه جاده کرج وشهرستان‌ها استخدام میکند .
وسیله ایاب‌وذهاب‌تغذیه ارزان آماده است تلفن ۶۵۲۷۹۲ و ۶۵۳۱۸۴ ۱–۲ آ– ۲۰۳۶۸

یکنفر انباردار کار آزموده جهت کارگاه زنجان مورد نیاز است تلفن ۸۲۱۹۷۵

کت دوز
در نارمك نیازمندیم ۷۹۵۲۳۳ ۱–۳ آ– ۲۰۳۴۸

خانم دفتردار
دو نفر خانم آشنا به امور دفتری ر موسسه فرهنگی استخدام می شوند مراجعه دو شنبه ۲۶ر۸ر۵۴ ساعت ۳ بعد از ظهر چهار راه پهلوی سپه جنب بیمارستان نجات دبیرستان‌دخترانه مظاهری

تعدادی مهندس و نقشه بردار و ناظر فنی با سابقه در نظارت امور راه سازی جهت خدمت درآذربایجان ودراطراف تهران استخدام میشود طالبین به خیابان فیشر آباد خیابان نیکو شماره ۴۳مهندسین‌مشاوراتکو مراجعه فرمائید .

استخدام
بانو و دوشیزه ماشین نویس‌و جوابگوی تلفن مورد احتیاج است از ساعت ٤ الی۵ر۷بعداز ظهر چهارراه شاه کوی گودرز ساختمان جلوه‌فر طبقه دوم شماره ۲۱ ذوب‌آهن ومدل . ۱–۲ آ– ۲۰۱۲۲

شرکت ساختمانی بیك نفر مهندس راه و – ساختمان‌باتجربه ۳سال و یك نفر نقشه‌بردار جهت شهر اصفهان نیازمند است تلفن ۸۲۰۸۰۳ و ۸۳۲۲۶۸

بچند نفر دیپلمه جهت فروش موتور ژنراتور برق نیازمندیم تلفن ۶۵۲۱۷۱

جویای کار

مهندس راه وساختمان و مهندس تاسیسات جویای کار در تهران یا خوزستان تلفن۲۳۷۲۲۵

مهندس زمین‌شناسی از آلمان باسه سال سابقه کار جویای‌کار می باشد تلفن ۵۲۷۳۰۸ ۱–۲ آ– ۱۳۵۴۷

بانوئی باجواز کسب ووارد به سری‌دوزی زنانه برای ۶ ساعت صبح آماده کار است درحدود ۳راه آذری تلفن ۳۱۱۰۸۰ راهنمای ۳۰۷ روزنامه‌اطلاعات. آ– ۱۳۶۷۱

دیپلمه ریاضی برای نیمه وقت آماده کار است صبحها ۸تا۱۲ تلفن ۳۱۱۲۳۰ آبادانی ۱–۲ آ– ۱۸۷۵۲

قابل توجه‌واردکنندگان ایران و اروپا کامیون از بنادر
کادری مجهز از رانندگان‌مجرب وباسابقه برای حمل هرنوع کامیون آماده کار میباشنداحمد ملاح‌پور تلفن ۹۲۸۲۵۹ ۱–۵ آ– ۱۹۴۰۲

جوانی دیپلم طبیعی گواهینامه رانندگی شخصی و مدرك حسابداری خدمت کرده باحقوق ماهیانه ۵۰۰ تومان جویای کار است تلفن ۳۱۱۰۸۰ راهنمای ۳۰۸ روزنامه اطلاعات . آ– ۱۳۶۹۳

شریك جهت یك محصول جدید که آماده بهره برداری می‌باشد
باسرمایه۶۰۰/۰۰۰ ریال نیازمندیم تلفن ۸۲۲۳۸۱

راننده‌موتورسیکلت
یك نفر راننده موتورسیکلت که‌دارای گواهینامه رانندگی ، گواهی خاتمه خدمت یا معافیت دائم و ضامن معتبر باشد استخدام میشود .
★ واجدین شرایط به خیابان روزولت‌کوچه نجومی –شماره ۷– شرکت هامازاسب مارتین‌و شرکاء مراجعه نمایند .

ماشین نویس دوزبانه‌وپانچیست
گروه صنعتی بهشهر
در تهران تعدادی ماشین‌نویس دوزبانه و پانچیست را باشرایط ذیل استخدام مینماید.
۱– تحصیلات دیپلم متوسطه
۲– داشتن حداقل یکسال تجربه
۳– آشنائی کافی بزبان انگلیسی جهت شغل ماشین نویس دوزبانه
٤– دارا بودن برك خاتمه خدمت یامعافیت‌دائم
★ واجدین شرایط میتوانند تا تاریخ ۲۹آبان‌ماه به نشانی خیابان سپهبد زاهدی شماره ۷۰ امور کارمندان مراجعه فرمایند .

IDI
استخدام تحصیلدار
جهت امور تحصیلداری‌افرادی باحقوق ومزایای‌مکفی با شرایط زیر استخدام‌میشوند
۱– نداشتن موانع استخدامی
۲– دارا بودن تضمین کافی
۳– داشتن مدرك تحصیلی درحدود سیکل اول
واجدین شرایط میتوانند همه روزه ازساعت۸ الی ۵ بعدازظهر بکارخانه آی.دی. آی‌واقع در کیلومتر ۱۴ جاده مخصوص کرج مقابل کارخانجات ری او واك مراجعه‌نمایند.

هتل اینترکنتیننتال تهران
بیك نفر سکرتر که بزبان و ماشین نویسی فارسی‌وانگلیسی وهم‌چنین اموراداری‌وکارگزینی علاقه وآشنائی داشته باشد احتیاج دارد.
از متقاضیان خواهشمند است در ساعات اداری به‌دفتر کارگزینی مراجعه نموده و یا با تلفنهای شماره ۲۹–۶۵۵۰۲۱ داخلی ۲۸۷و ۲۸۹ تماس بگیرند .

مهندس ناظر – نقشه‌کش – ماشین نویس – مترجم
۱– مهندس ساختمان باحداقل ۵ر۲ سال‌سابقه درکارهای آب‌وفاضلاب برای نظارت پروژه فاضل آب .
۲– نقشه‌کش سویل با حداقل ۲ سال سابقه در کار های‌آب‌و فاضل آب .
۳– ماشین‌نویس فارسی ولاتین‌با حداقل ۳ سال سابقه کار
٤– مترجم ورزیده فنی‌انگلیسی – فارسی .
برای کار در مهندسین مشاور کوانتا باشرایط مناسب استخدام میشود .
لطفا با تلفنهای ۸–۸۵۹۱۹۵ از ۹ صبح‌الی ٤ بعداز ظهر تماس حاصل شود .

نیروی دریائی شاهنشاهی
آگهی استخدام
شماره : ۱۱۰۵٤رغ
نیروی دریائی شاهنشاهی به تعدادی پیشخدمت که سابقه‌کار پیشخدمتی بخصوص در امور سر و غذاداشته باشند نیاز دارد :
داوطلبین واجد شرایط میتوانند جهت کسب اطلاعات بیشتر و استخدام همه روزه باستثناء پنجشنبه و روز های تعطیل از ساعت ۸ الی ۳۰ر۱۵ بمعاونت پرسنل (مدیریت استخدام) واقع در خیابان سپهبد زاهدی جنب مسجدالرحمن مراجعه نمایند .
م الف ۱۶۴۹۸
۱–۳
۱–۳۵۲۵۹

اونیورسال
شرکت سهامی خاص
افراد زیر را به‌همکاری دعوت مینماید
۱– بازاریاب‌جهت‌تهران یاشهرستان باداشتن‌حداقل ۳سال سابقه بازاریابی لوازم خانگی ودیپلم متوسطه
۲– یک نفر جهت تصدی روابط عمومی با داشتن ۲ سال سابقه خدمت درموسسات تبلیغاتی و آشنا به‌زبان انگلیسی وتحصیلات دیپلم متوسطه
۳– یک نفرجهت تحقیقات وبازاریابی با داشتن ۲ سال سابقه‌تحقیقات‌وبررسی‌بازار وآماروحداقل‌تحصیلات دیپلمه ریاضی
٤– کارمند اعتبارات با داشتن حداقل یکسال سابقه حسابداری یاآمار وداشتن دیپلم متوسطه
۵– یکنفر جهت تصدی فروش شهرستان‌که‌قادر به‌مسافرت به‌شهرستان باشد باتحصیلات دیپلم متوسطه و٤سال‌سابقه که‌حداقل۲سال آن درسرپرستی‌فروش‌باشد
۶– طراح قالب ونقشه‌کش‌فنی
۷– چندنفر کمک راننده وکارگر ساده
۸– چندنفر راننده پایه ۲ شخصی جهت توزیع گازو محصول
۹–کمک‌مامورترخیص کالاازگمرکات تهران وباشهرستانها
۱۰– کمک مامور خرید باسپردن تضمین
۱۱– یک نفر جهت تصدی واداره‌کارگاه‌مونتاژ
۱۲– یک‌نفر راننده جرثقیل (لیفتراک)
داوطلبان به‌محل کارگزینی شرکت واقع درانتهای‌سیمتری نارمک‌خیابان‌چهل‌جنب‌دانشکده‌علم‌وصنعت مراجعه‌فرمایند.

شرکت ملی ذوب آهن ایران
آگهی استخدام
شرکت‌ملی ذوب‌آهن‌ایران تعدادی پزشک عمومی راکه موانع استخدامی نداشته باشند برای خدمت در واحدهای معدنی و اکتشافی کرمان و شاهرود باحقوق مکفی استخدام می‌نماید. از داوطلبان خواهشمند است بادر دست داشتن مدرک لازم باداره کاریابی واستخدام بن شرکت واقع در میدان کاخ خیابان ابتهاج شماره ۱۶ مراجعه فرمایند.
م‌الف ۱۴۸۹۸
شرکت ملی ذوب آهن ایران

استخدام اپراتور
سازمان تامین‌اجتماعی به‌تعدادی اپراتور سیستم K.D.S. برای کار ازساعت۱۶تا۲۲ هرروز باستثنای ایام تعطیل‌نیازمند است. داوطلبان میتوانند بمنظور کسب اطلاعات بیشتر در سرویس اداری باستثنای روزهای پنجشنبه وجمعه به‌اطاق ۲۱۷ کاخ‌مرکزی‌واقع درخیابان آیزنهاور مراجعه نمایند.
م‌الف ۱۶۸۰۱
سازمان تامین اجتماعی

آگهی استخدام
شرکت پرسی‌گاز تعدادی‌راننده‌پایه‌دوشخصی و نیز تعدادی کمك‌راننده را که با سواد و دارای معافیت قانونی نظام‌وظیفه بوده و بتوانندتضمین مکفی بسپارند جهت خدمت در تهران با حقوق‌و مزایای کافی استخدام می‌نماید .
. داوطلبان لطفا به کارگزینی شرکت واقع‌در شادآباد (پهلوی‌نو) کیلومتر ۵ جاده‌قدیم‌کرج جنوب کارخانه شیرپاستوریزه مراجعه فرمایند .

دانشجویان دانشگاه تهران
آمادگی خودرا جهت تدریس دروس ریاضیات ، فیزیك، شیمی و زبان خارجه‌ادبیات فارسی و دروس دوره راهنمائی در منازل اعلام میدارند. خواهشمند است متقاضیان با تلفن‌های ۶۱۱۲۶۶۹–۹۳۴۵۰۰ امور دانشجوئی دانشگاه تهران تماس حاصل فرمایند.
امورددانشجوئی دانشگاه
م‌الف ۱۶۰۲۷

حسابدارمالی
گروه صنعتی بهشهر
در تهران چندنفر حسابدار مالی را که واجد شرایط ذیل باشند استخدام مینماید .
۱– داشتن‌دیپلم کامل متوسطه
۲– دارا بودن برك پایان خدمت یامعافیت دائم
۳– افرادیکه سابقه کار دارند حق‌تقدم‌خواهند داشت
★ واجدین شرایط میتوانندتا تاریخ ۲۹آبان ماه به نشانی خیابان سپهبد زاهدی شماره ۷۰ امور کارمندان مراجعه فرمایند.

شرکتهای پارس توشیبا استخدام میکند
۱– انباردار
★ باتجربه سه‌سال کار موثر جهت سرپرستی
★ آشنا بزبان انگلیسی
۲– تحصیلدار
۳– نگهبان شب
٤– کارگر ساده
۵– نظافتچی
۶– پیشخدمت
★ حداقل معلومات خواندن و نوشتن
★ داشتن برگ‌خاتمه‌خدمت یامعافیت‌دائم‌غیرپزشکی
متقاضیان میتوانند همه روزمبین‌ساعت۸ الی۱۶بکارگزینی شرکت پارس توشیبا واقع در خیابان ایرانشهر جنوبی مقابل بانک صادرات شماره ۵۵مراجعه نمایند.

نیازمندیهای اطلاعات

تلفنی آگهی می‌پذیرد

۳۱۱۲۲۴-۳۱۱۲۲۵-۳۱۱۲۲۷-۳۱۱۲۱۹
۳۱۱۲۲۹-۳۱۱۲۳۰-۳۱۲۴۱۳-۳۱۱۲۳۵

شرکت لیگاتکنیك(سهامی خاص) افراد ذیل را استخدام میکند .

۱ـ جوشکار درجه ۲
۲ـ پرسکار درجه ۲
۳ـ پیستوله کار با ۳ سال سابقه کار

داوطلبان میتوانند همه روزه از ساعت ۸ تا ۱۲ به خیابان ایرانشهر شمالی‌روبروی خیابان‌سپندساختمان ۵۵۵طبقه دوم‌مراجعه نمایند.

IDI

کارخوب

با پیشرفت جالب در محیطی مناسب

برای خانمها و آقایان

کارخانجات داروسازی آی‌دی‌آی

عده‌ای دوشیزه و بانو را جهت قسمتهای بسته‌بندی و عده‌ای کارگر ساده مرد را برای قسمتهای مختلف کارخانه با : برخورداری کامل از سلامتی .
داشتن برگ پایان خدمت یا معافیت دائم از خدمت وظیفه عمومی
معلومات حداقل چهارم ابتدائی یا گواهینامه پایان پیکار با بیسوادی را استخدام مینماید .

متقاضیان همه‌روزه بین ساعات ۸ الی ۴٫۵ بعدازظهر به آدرس کیلومتر ۱۴ جاده مخصوص کرج مقابل کارخانجات باطری‌سازی دی او واك مراجعه نمایند

بانك تجارتی ایران و هلند

عده‌ای نامه‌رسان که دارای مشخصات زیر باشند استخدام مینماید

داوطلبین با در دست داشتن مدارك به کارگزینی بانك واقع درخیابان سعدی شمالی مقابل بیمارستان امیر اعلم مراجعه نمایند .

شرایط استخدام :
۱ـ سن حداکثر ۲۶ سال
۲ـ دارا بودن گواهینامه ششم ابتدائی
۳ـ داشتن گواهینامه موتور سیکلت دنده‌ای
۴ـ دارا بودن برگ خاتمه خدمت ویا معافی
۵ـ داشتن ضامن معتبر که مورد قبول بانك قرار گیرد

آگهی استخدام

اداره آجودانی ستاد بزرگ ارتشتاران برای تامین کادر درجه‌داری رسته های مختلف جهت ادارات و یکانهای مقیم تهران باشرائط و امتیازات زیر داوطلب می‌پذیرد .

الف ـ شرایط
۱ـ تابعیت دولت شاهنشاهی
۲ـ متدین بیکی ازادیان(اسلام. مسیحی . کلیمی . زرتشتی)
۳ـ داشتن گواهی نامه قبولی سوم متوسطه یاسوم راهنمائی (دارندگان مدرك تحصیلی بالاتر درصورت تساوی سایر شرایط حق تقدم خواهند داشت)
۴ـ داشتن صحت مزاج و تناسب اندام برطبق گواهی بهداری نیروی زمینی شاهنشاهی .
۵ـ سن بین ۱۷تا۲۵ سال
۶ـ نداشتن پیشینه کیفری
۷ـ نداشتن همسر و کسان تحت تکفل
۸ـ حداقل قد ۱۶۰ سانتیمتر

ب ـ امتیازات .
۱ـ داوطلبین درطول مدت یکسال تحصیل درآموزشگاه گروهبانی شبانه روزی بوده وهزینه خوراك و پوشاك وزیست آنان بعهده ارتش شاهنشاهی می‌باشد وماهیانه ۶۵۰۰ریال بعنوان کمك هزینه تحصیل پرداخت میگردد .
۲ـ دانش‌آموزان در صورت موفقیت پس از طی دوره به درجه گروهباندومی مفتخر واز ۱۲۶۰۰ریال حقوق ثابت و همچنین مزایای فوق‌العاده شغلی مربوطه استفاده مینمایند داوطلبین برای کسب اطلاعات بیشتر وثبت نام همه‌روزه (باستثنای روزهای پنجشنبه و جمعه) ازساعت ۱۰ صبح تا۱۲ بادردست داشتن گواهینامه تحصیلی وشناسنامه عکس دار ودوقطعه عکس از تاریخ نشر آگهی الی بیست وهشتم آبانماه باداره آجودانی ستادبزرگ ارتشتاران واقع درجاده قدیم شمیران چهارراه قصر مراجعه نمایند . م‌الف ۱۶۱۲۴

استخدام سکرتر

دریك موسسه مطبوعاتی

بیك دوشیزه و یا بانو که بماشین نویسی فارسی و لاتین آشنائی کامل داشته باشد برای تمام روز با حقوق مکفی استخدام میشود کسانی که سابقه کار داشته باشند حق‌تقدم خواهند داشت لطفا با تلفن ۳۱۱۲۱۴ و۳۱۱۲۳۵ تماس حاصل فرمائید.

کارخانجات تولیدی آجر ثبات

واقع در کیلومتر ۲۴ جاده ورامین

به افراد زیر نیازمند است .
۱ـ مدیر داخلی کارخانه با حداقل ۵ سال سابقه کار .
۲ـ چند نفر حسابدار با ۳ سال سابقه کار
۳ـ تعدادی کولر گانچی ـ برشکار ـ مشعل‌چی
علاقمندان با تلفن های ۹ـ۸۳۵۰۹۶ تماس حاصل نمایند.

آگهی استخدام

کارخانه داروسازی داروپخش

به خدمت افراد زیر نیاز دارد.

۱ ـ دکتر داروساز
آشنا بزبان انگلیسی ۳نفر
۲ ـ لیسانسیه شیمی
آشنا بزبان انگلیسی ۳ نفر
۳ ـ کارمند دیپلمه زن
آشنا بماشین نویسی ۵ نفر
۴ـ کارگر ساده زن
حداقل تحصیلات پنجم ابتدائی ۵۰ نفر
۵ ـ کارگر ساده مرد
قادر بخواندن و نوشتن ۲۰ نفر

داوطلبان به کارگزینی کارخانه واقع در کیلو متر ۲۲جاده مخصوص کرج یابه تلفن های ۹۷۱۰۳۲ و ۲ـ ۶۶۹۸۸۱ مراجعه فرمایند .

آگهی استخدام

کارد جاویدان شاهنشاهی جهت تکمیل کادر درجه داری خود عده‌ای‌راباشرایط وامتیازات‌زیر باسمت دانش‌آموز استخدام مینماید.

۱ـ تابعیت دولت شاهنشاهی ایران و متدین بدین مبین اسلام .
۲ـ داشتن حداقل سن۱۷وحداکثر ۲۴سال‌وکسانی که خدمت سربازی را انجام داده باشند ۲۵ سال.
۳ـ دارابودن‌مدرک سوم متوسطه و حداقل ۱۶۵سانتی متر قد .

امتیازات:
دانش آموزان در طی دوره یکساله آموزشگاه ازحقوق ومزایا و معادل ۶۸۰۰ریال علاوه بر خوراک و پوشاک استفاده وپس‌از طی‌دورمیکساله بدرجه گروهبان دومی مفتخر و از حقوق و مزایای معادل ۲۰۵۰۰ ریال و در صورت طی دوره‌های چترباز وتکاور وتخصص ویژه از حقوق و مزایای معادل ۲۴۰۰۰ ریال بهرمند میگردند ضمنا علاوه بر حقوق‌ومزایای فوق از امتیازات دیگری مانند ۲ ماه حقوق پاداش در سال دفترچه خوار بار با تخفیف قابل ملاحظه‌ای ـ دفترچه بهداشت رایگان به‌تعداد افرادتحت تکفل ـ دفترچه‌پس‌انداز بانکسپه که ماهیانه برابر مبلغ پس‌انداز سهمیه وزارت جنگ به حساب وی منظور و پس از بازخریدی و یا بازنشستگی اندوخته قابل توجهی بوی‌تعلق میگیرد.

واجدین شرایط بادر دست داشتن مدرک تحصیلی وشناسنامه عکس‌دارو ۶قطعه‌عکس ۶ × ۴ همه‌روزه بجز ایام تعطیل به آجودانی گارد جاویدان شاهنشاهی واقع در تهران بادگان لویزان مراجعه نمایند.
م‌الف ۱۶۱۲۳
گارد جاویدان شاهنشاهی

دانشگاه صنعتی آریامهر

ورزیده ترین دانشجویانرا در رشته های فیزیك ، شیمی ، زبان ، ریاضی ، دوره راهنمائی و نظری معرفی مینماید .

تلفن : ۱۴ـ۱۲ـ ۹۷۲۰۱۱ داخلی ۳۳۶ ومستقیم ۹۷۵۰۵۱

استخدام میکانیک

شرکت کابل سازی ایکو ایران

میکانیك ماشین‌آلات صنعتی را با شرایط‌زیر استخدام مینماید .
۱ـ دارا بودن ۳ سال سابقه کار در کارخانجات تولیدی .
۲ـ دارا بودن دفترچه پایان خدمت نظام‌وظیفه
۳ـ تحصیلات ششم ابتدائی

واجدین شرایط می‌توانند :

همه‌روزه بجز روز های تعطیل از ۷ صبح‌الی ۱۲ به نشانی زیر : جاده مخصوص کرج‌کیلومتر ۲۲ بعداز کارخانجات سیتروئن دست چپ‌ـجاده فرعی مراجعه فرمائید یا با تلفن ۹۷۶۰۷۷ تماس بگیرید .

آگهی استخدام
دریك شرکت تولیدی

۱ـ کارمند بازرگانی ـ
لیسانس با تجربه ۳سال در ترخیص کالا و گشایش اعتبار

۲ـ سرپرست کارگزینی ـ
با حداقل تحصیلات دیپلم و ۵ سال‌سابقه‌کار، دارندگان مدارج لیسانس با۲ سال سابقه کار حق تقدم دارند .

۳ـ سرپرست تعمیرات ـ
با دیپلم فنی‌و ۴ سال سابقه کار ، آشنابزبان انگلیسی برای کارخانه در شهر صنعتی البرز

۴ـ راننده پایه یکم ـ
با ۳ سال تجربه و حداقل معلومات ششم‌ابتدائی

داوطلبان واجد شرایط استخدامی همه روزه باستثنا روزهای تعطیل ازساعت ۸تا۸بعدازظهر میتوانند به نشانی ـ خیابان آیزنهاور ـ اول شادمهر ـ شماره۱۱۲ طبقه فوقانی بانک ملی‌ایران ـ شرکت پارس‌پکـمراجعه نمایند.

اونیورسال

شرکت سهامی خاص

جهت اداره وتصدی کارگاه مونتاژ خود یکنفر باداشتن ۵ سال سابقه‌کار در کارخانجات فلزکاری و یا ـ سازنده وسایل خانگی که از مدت فوق حداقل ۲سال مسئولیت اداره کارگاه راداشته باشد استخدام مینماید. داوطلبان به محل کارگزینی شرکت واقع در انتهای سیمتری نارمک خیابان چهل جنب دانشکده علهو صنعت مراجعه فرمایند.

استخدام مترور

یکنفر مترور ساختمانی با حداقل ۲ سال تجربه مورد احتیاج است لطفا با تلفن های ۹ـ ۸۳۵۰۶۶ تماس بگیرید .

گروه صنایع ساختمانی

افراد واجد شرایط ذیل را دعوت بهمکاری مینماید

۱ـ رئیس حسابداری تحصیلات‌لیسانس دررشته حسابداری یا علوم بازرگانی‌آشنا بزبان‌انگلیسی وحداقل ۵سال تجربه در زمینه حسابداری و سرپرستی .
۲ـ حسابرس تحصیلات لیسانس در رشته حسابداری یا علوم بازرگانی آشنابزبان‌انگلیسی و حداقل ۳ سال تجربه در حسابرسی .
۳ـ مسئول ایمنی صنعتی تحصیلات لیسانس در مهندسی مکانیك یا تاسیسات با ۳سال‌تجربه در امور ایمنی فنی
۴ـ مسئول کوالتی کنترل تحصیلات لیسانس در مهندسی صنایع یا تاسیسات با ۲سال‌تجربه در واحد های تولیدی .
۵ـ مسئول انبار با حداقل ۵ سال تجربه در زمینه انبارداری و سرپرستی آشنا به زبان انگلیسی دارای مدرك تحصیلی دیپلم ازمتقاضیان واجد شرایط تقاضا میشود به نشانی خیابان سپهبد زاهدی نرسیده به کریمخان زند شماره ۲۸۵ اداره استخدام گروه مراجعه نمایند.

PEPSI

شرکت سهامی زمزم مرکزی

افراد واجد شرایط زیر را در طهران و شهرستانها بهمکاری دعوت مینماید :

۱ـ لیسانسیه شیمی برای خدمت در کارخانه پپسی‌کولا گرگان ۱ نفر
۲ـ فارغ‌التحصیل انستیتو تکنولوژی‌دررشته برق ومکانیك برای طهران ،اهواز ،گرگان کرمانشاه ، تبریز . ۵نفر
۳ـ لیسانسیه حسابداری یا معلوماتی معادل آن‌برای‌ریاست‌حسابداری کارخانه‌پپسی‌کولا تبریز ۱ نفر
۴ـ کارمند آشنا به‌امور کارگزینی‌وحسابداری حداقل تحصیلات دیپلم کامل‌متوسطه برای‌طهران ۱نفر

سن داوطلبان ردیف ۱و۲و۴ نباید از سی و پنج و ردیف ۳ از چهل‌وپنج بیشتر باشد وکلیه داوطلبان خدمت زیر پرچم راانجام و یا معافیت غیرپزشکی داشته باشند.

داوطلبان واجد شرایط به‌شرکت سهامی‌زمزم مرکزی اداره سازمان و آموزش واقع در محوطه کارخانه شیشه‌سازی مینا کیلو متر ۱۱ جاده مخصوص‌کرج مراجعه فرمایند .

شرکت سهامی زمزم مرکزی
اداره سازمان وآموزش

آگهی استخدام

شرکت سهامی فروشگاههای بزرك کورش افراد مشروحه زیر را استخدام‌مینماید :

۱ـ مهندس راه وساختمان باآشنائی کامل بزبان انگلیسی و سه سال سابقه کار ۱ نفر
۲ـ طراح دکوراتور آشنا و علاقمند به امور داخلی فروشگاه ۶ نفر
۳ـ ناظر مقیم کارگاه برای تزئینات داخلی ۷ نفر
۴ـ نقشه کش ۲ نفر
۵ـ منشی وماشین نویس مسلط بزبان انگلیسی ۴ نفر
۶ـ ماشین نویس فارسی و آشنا به امور دفتری ۲ نفر
۷ـ نگهبان و انباردار باداشتن‌سواد ششم ابتدائی ۳ نفر
۸ـ راننده پایه ۲ شخصی ۲ نفر

داوطلبین واجد شرایط میتوانند با در دست داشتن شناسنامه وبرگ پایان خدمت وظیفه یا معافیت دائم قانونی و دو قطعه عکس۶ × ۴ غیرـ فوری جهت مصاحبه همه روزه به استثنای روز های پنجشنبه و ایام تعطیل از اول وقت اداری تا ساعت ۵بعداز ظهر باداره‌کارگزینی شرکت واقع در طبقه سوم ساختمان بیمه آسیا ـ خیابان سپهبد زاهدی نبش تخت جمشید مراجعه نمایند.

IDI

استخدام منشی

دوشیزه یابانو مسلط به‌تایپ‌فارسی و انگلیسی با حداقل دو سال سابقه کارو آشنا بزبان انگلیسی مور داحتیاج فوری است‌ازواجدین شرایط تقاضادارد باتلفن های ۳۹ـ۹۷۷۰۳۵با کارگزینی کارخانجات آی‌دی‌آی تماس حاصل فرمایند .

هپکو

هپکوشمارا به همکاری دعوت میکند

شرکت تولیدی هپکوبیك نفر مترجم باشرایط زیر نیازمند است .
۱ـ آشنائی کامل به‌اصطلاحات و واژه‌های فنی ـ

ماشین آلات سنگین راه‌سازی وساختمانی

۲ـ تسلط کامل بزبان انگلیسی
۳ـ حداقل ۳ سال‌سابقه‌کار

داوطلبان واجد شرایط میتوانند به خیابان روزولت اول ثریا ـ ساختمان‌شماره۱۰ کارگزینی‌مراجعه نمایند.

نیروی دریائی شاهنشاهی

آگهی استخدام

۱۱۲۵۴رغ

نیروی دریائی شاهنشاهی تعدادی غیرنظامی با تخصص‌های‌مشروحه زیرجهت خدمت در مرکز و پایگاه‌دریائی بندرعباس‌با حقوق و مزایای مکفی استخدام مینماید، داوطلبین واجد شرایط ، میتوانند جهت‌کسب اطلاعات بیشتر حداکثر تا تاریخ۱۸ آبان ۵۴ همه روزه باستثناء پنجشنبه هاو ایام تعطیل به معاونت پرسنل (مدیریت استخدام) نیروی دریائی شاهنشاهی واقع درخیابان‌سپهبدزاهدی جنب مسجدالرحمن مراجعه نمایند

تخصص های مورد نیاز :
۱ـ بنا ساختمان .
۲ـ لوله‌کش .
۳ـ متصدی تهویه مطبوع وشوفاژ.
۴ـ جوشکار.
۵ـ سرپرست سیستم فاضلاب . بنزینی .
۶ـ تعمیرکار موتور های دیزل و
۷ـ متصدی پمپ آب .
۸ـ تعمیرکار وسائل مهندسی .
۹ـ راننده پایه یکم و ۲ همگانی .
۱۰ـ متخصص برق فشار قوی .
۱۱ـ سیم کش ساختمان .
۱۲ـ قفل‌ساز .

شرایط عمومی استخدام :
۱ـ تابعیت دولت شاهنشاهی ایران.
۲ـ متدین بیکی از ادیان (اسلام . مسیحی ، کلیمی ، زردشتی) .
۳ـ داشتن معافیت‌یابرگ خاتمه‌خدمت وظیفه .
۴ـ داشتن مدرک تحصیلی ششم ابتدائی یابالاتر .

م‌الف ۱۶۴۹۷ ۱ـ۵ آ_۳۰۲۵۷

نیازمندیهای اطلاعات تلفنی آگهی می‌پذیرد

۳۱۱۲۲۴-۳۱۱۲۲۵-۳۱۱۲۲۷-۳۱۱۲۱۹
۳۱۱۲۲۹-۳۱۱۲۳۰-۳۱۲۴۱۳-۳۱۱۲۳۵

حسابدار وماشین نویس

شرکت سولپرس افرادزیررا برای کار تمام وقت جهت دفتر مرکزی و انبار درتهران استخدام میکند

حسابدار مسلط به حسابداری مالی وزبان فرانسه .
ـ حسابدار مسلط به حسابداری انبار و زبان فرانسه
ـ کارمند حسابداری آشنا به زبان فرانسه یا انگلیسی
ـ ماشین‌نویس مسلط‌بتایپ فارسی‌وفرانسه یا انگلیسی

شرایط استخدام :

آشنائی کافی بزبان فرانسه (خواندن ، نوشتن و مکالمه) حداقل دوسال سابقه کار ، حداقل تحصیلات دیپلم متوسطه ، حداکثرسن ٤۵ سال (افرادیکه در موسسات فرانسوی سابقه کارداشته باشندحق‌تقدم خواهندداشت)

از خانمها و آقایان واجد شرایط تقاضامی شود بنشانی خیابان شاهرضا خیابان فرصت شماره ۹۷طبقه همکف مراجعه نمایند .

آگهی استخدام

فروشگاههای استارلایت برای تکمیل کادرفروشندگان فروشگاههای خود به افراد زیر احتیاج دارد.
۱ـ فروشنده دوشیزه یا بانو باحداقل تحصیلات ششم ابتدائی .
۲ـ فروشنده مرد باحداقل تحصیلات ششم ابتدائی و برگ خاتمه خدمت یامعافی .
۳ـ صندوق دار دوشیزه یابانو با حداقل‌تحصیلات ششم ابتدائی .
واجدین شرایط‌بادردست داشتن اصل شناسنامه‌و برگ خاتمه خدمت یامعافی میتوانند همه روزه بجز ایام تعطیل بین ساعت ده‌صبح‌الی دوازده ظهر به محل شرکت واقع درخیابان قوام‌السلطنه کوچه انتخابیه پلاک ۵ مراجعه نمایند .
افرادی‌که‌سابقه کارداشته باشند مقدم‌تر خواهندبود.

استخدام

شرکت فرش پارس (رویال موکت سابق) بمنظور انجام کارهای ترخیص کالاازگمرک و احتیاج به افراد ذیل دارد :

۱ـ یکنفر با حداقل ۵ سال سابقه کار درامور ترخیص‌کالاازگمرک و با تحصیلات دیپلم کامل متوسطه
۲ـ یکنفر با حداقل ۲سال سابقه کار در امور گمرک وتحصیلات حدوددیپلم متوسطه
واجدین شرایط بادرست داشتن مدارک به‌آدرس‌شرکت خیابان ویلاجنوبی شماره ٦٤ طبقه سوم مراجعه نمایند.

آگهی استخدام

«فرصت استثنائی»
شرکت‌چاردیوار نماینده‌لوازم خانگی آ. ا. ک باحقوق و مزایای کافی استخدام میکند :
۱ـ دیپلم فنی ۲۰ نفر
۲ـ نقاش پیستوله ۱۰ نفر
۳ـ بتونه‌کار ۱۰ نفر
٤ـ صافکار ۱۰ نفر
۵ـ راننده پایه ۱ـ ٤نفر
٦ـ راننده پایه۲ـ۵ نفر
۷ـ حسابدار باسابقه ۵ نفر
۸ـ کارمند دیپلمه ۵ نفر
نشانی : کیلومتر ۱۳ جاده کرج ، جنب کارخانه شهوند ، آخر کوچه رنگین شرکت چاردیوار (آ. ا. ک) اداره استخدام
ساعت مراجعه ۸ تا ٤ بعدازظهر

برای تولیدلوازم آرایش

دونفر کار گر مردبرای تولید لوازم‌آرایش با شرایط زیر استخدام میشوند .
۱ـ دارای تحصیلات سیکل اول متوسطه
۲ـ حد اکثر سن ۲۵ سال
۳ـ دارای معافی
واجدین شرایط به کارخانه‌بلنداکس‌بالاتر از سه‌راه ضرابخانه انتهای کوی لاجوردی مراجعه فرمایند .

بانک اعتبارات ایران
BANQUE ETEBARATE IRAN

آگهی استخدام
بانک اعتبارات ایران
بانک اعتبارات ایران تعدادی داوطلب که واجدشرایط زیر باشند استخدام مینماید:
ـ تحصیلات دیپلم به بالا
ـ تابعیت ایران
ـ حداکثر سن ۲٦ سال
ـ داشتن معافی دائم یابرگ پایان خدمت
ـ آشنائی بزبان فرانسه یا انگلیسی
داوطلبان واجد شرایط تقاضای خودرا با ذکر کلیه مشخصات و آدرس کامل همراه بایک قطعه عکس تا تاریخ ۲٤ر۸ر۱۳۵٤به‌صندوق پستی شماره ۱٦۳۹ اداره کل‌کارگزینی ارسال دارند .

مهندس تاسیسات

چند نفر مهندس تاسیسات باه‌سال‌سابقه در امور کارگاهی یا اداری رابه همکاری دعوت می نماید .
شرکت لیسبن تلفن های ۷۵۱۱۵۱و۷۵٤۹۹٤

استخدام مترجم زبان آلمانی

شرکت سهامی باطریسازی نیرو احتیاج به یک نفر مترجم زبان آلمانی با شرایط زیر دارد :
۱ـ تابعیت دولت شاهنشاهی ایران
۲ـ متدین به یکی از ادیان (اسلام. مسیحی. کلیمی. زرتشتی)
۳ـ داشتن‌برگ خاتمه خدمت سربازی یامعافیت‌ازخدمت
٤ـ سلامتی کامل طبق گواهی بهداری وابسته
۵ـ ارائه برگ عدم سوء پیشینه
٦ـ حداقل سن هیجده و حداکثرسن چهل سال
داوطلبان واجد شرایط میتوانند همه‌روزه از ساعت۸ الی ۱۲ باستثنای ایام تعطیل با دردست داشتن مدارک لازم حداکثر تا ۳۰ر۸ر۵٤ به شرکت سهامی باطریسازی نیرو (امور پرسنلی ونیروی‌انسانی) واقع درسلطنت‌آباد تقاطع کوی نوبنیاد وخیابان اقدسیه مراجعه نمایند.
شرکت سهامی باطریسازی نیرو
م الف ۱٦۹۳٤

گروه صنایع ساختمانی

تعدادی سرپرست امور مالی کارگاهی را با شرایط ذیل استخدام مینماید .
۱ـ دارای مدرک تحصیلی لیسانس در رشته حسابداری یا علوم بازرگانی و آشنا بزبان انگلیسی .
۲ـ حداقل ۲ سال سابقه کار در امورحسابداری سرپرستی و نظارت.
۳ـ تصدی شغل مورد نظر مستلزم مسافرت ورسیدگی به مسائل مالی کارگاهی میباشد .
٤ـ داشتن برگ پایان خدمت‌یا معافیت دائم نظام وظیفه.
از متقاضیان واجد شرایط تقاضا میشود به نشانی‌خیابان سپهبد زاهدی‌نرسیده به‌کریمخان زند شماره ۲۸۵ اداره استخدام گروه مراجعه نمایند.

آگهی استخدام

گروه صنعتی مینو عده‌ای از دارندگان دیپلم متوسطه را که‌علاقمندبه‌پیشرفت‌باشند استخدام مینماید:
استخدام شوندگان علاوه‌بردریافت حقوق مکفی از مزایای کارمندی زیر استفاده خواهند نمود.
۱ـ بیمه بازنشستگی
۲ـ بیمه بهداشت
۳ـ مرخصی سالانه
٤ـ استفاده از غذا بقیمت مناسب
۵ـ ایاب و ذهاب مجانی
٦ـ حقوق ۱۳ ماه در سال
از داوطلبین دعوت میشود که روز های یك شنبه ۲۵و دوشنبه ۱٦ آبان ازساعت ۸صبح تا ۱۲ به شرکت خوراك خیابان فردوسی شمالی خیابان کوشك چهار راه ارباب‌جمشید مراجعه نمایند.
۱ـ۲

آگهی استخدام ماشین نویس

کانون پرورش فکری کودکان ونوجوانان به تعدادی ماشین نویس فارسی‌که‌به‌امور دفتری وبایگانی نیز تسلط داشته باشند باشرایط زیر نیازمند است.
۱ـ حداقل تحصیلات دیپلم کامل متوسطه.
۲ـ داشتن حداقل ۲سال سابقه‌ی کار موثر در ماشین نویسی .
۳ـ حداکثر سن ۳۵ سال تمام.
٤ـ دارابودن شرایط عمومی استخدام.
واجدین شرایط میتوانند همه روزه باستثنای‌پنجشنبه ها وایام تعطیل حداکثر تا تاریخ ۲۸ر۸ر۵٤ جهت ثبت‌نام به اداره‌ی پرسنل‌کانون واقع درخیابان تخت طاووس خیابان جم ـ شماره ۳۱ ، مراجعه نمایند .

تکنوایس استخدام میکند

شرکت‌تکنوایس بزرگترین‌سازنده و واردکننده ماشین‌آلات ساختمانی و صنعتی و راهسازی در ایران جهت تکمیل کادر فروش خود چند نفر جوان دیپلمه و لیسانسیه را با شرایط زیر استخدام مینماید .
۱ـ آشنائی بفن سلزمن شیپ وزبان‌انگلیسی.
۲ـ سابقه کار در فروش ماشین آلات ساختمانی الزامی نیست ولی ارجحیت محسوب میشود.
داوطلبان‌ازساعت۸ الی۳۰ر۱۷بخیابان‌آیزنهاور چهارراه اسکندری شرکت تکنوایس مراجعه و یابا تلفن ۸ـ ۹۲۱۰۳٤ تماس بگیرند .

فروشنده و بازاریاب فعال

با حقوق ثابت و پورسانت فروش .متقاضیان می توانند برای انجام مصاحبه همه روزه از ساعت ۹صبح الی۵ بعداز ظهر به‌شرکت‌شیمیائی هرکولس واقع درسه راه آذری مراجعه نمایند.

استخدام ماشین‌نویس

یك شرکت نیمه دولتی تعدادی خانم مسلط‌به ماشین نویسی فارسی‌ولاتین را استخدام می نماید . متقاضیان از ساعت ۳۰ر۷ الی۳۰ر۱۵ایام هفته به خیابان آریامهر روبروی کاج نبش کوچه ششم طبقه چهارم ساختمان‌بانك ملی مراجعه فرمایند .

گروه تولیدی کوروش KOUROSH MFG. GROUP

دعوت به همکاری میکند

۱ـ رویه‌کوب مبل
۲ـ کارگر ساده
۳ـ چرخکار
٤ـ برشکار
۵ـ ماشین کار نجاری
متقاضیانی‌که‌دارای‌سواد خواندن و نوشتن و برگ معافیت غیرپزشکی میباشند میتوانند جهت مصاحبه به کارگزینی گروه تولیدی کورش واقع در کیلو متر ۱۵ جاده مخصوص کرج مراجعه نمایند.

استخدام

تعدادی متصدی آبدارخانه و نظافتچی باشرایط زیر استخدام میشوند .

۱ـ سواد خواندن و نوشتن
۲ـ داشتن ضامن معتبر
۳ـ دارای ورقه پایان خدمت یا معافیت غیر پزشکی .
از افراد واجدشرایط دعوت‌میشود ازساعت ۸تا۱۲ صبح و ۲تا۵ بعدازظهر به کارگزینی شرکت تهران الکتریك‌خیابان ایرانشهر جنوبی یائین تر از چهارراه ثریا پلاك ۲٤ر۹۰مراجعه نمایند.

استخدام میشود

به افراد زیر جهت کار در سدلار واقع در یکصد کیلومتری تهران با حقوق مکفی احتیاج است .

۱ـ رئیس پرسنل کارگاه یکنفر
۲ـ رئیس حفاظت کارگاه یکنفر
۳ـ حسابدار کارگاه یکنفر
٤ـ انباردار فنی دونفر
۵ـ منشی با آشنابودن به تایپ لاتین و فارسی برای(تهران) یکنفر
٦ـ سرنگهبان‌خدمت‌کرده‌شش نفر
۷ـ نگهبان خدمت کرده سی نفر
آشنائی کامل بزبان انگلیسی برای ردیفهای‌یك‌تاه ضروری است‌کلیه داوطلبین با داشتن حداقل دوسال سابقه کار همه روزه به آدرس :
بلوار الیزابت خیابان‌هماکوی‌هفتم پلاك ۹۳ شرکت ایمپرجیلو (تسا) مراجعه فرمایند .

آگهی استخدام نامه‌رسان

شرکت تهران خرمشهراکسپرس بیك نفر نامه‌رسان دارای گواهینامه موتورسواری نیازمند است
داوطلبان از ساعت ۸ الی یك وازه‌ر۳ الی۵ر٦ به خیابان کریمخان زند چهار راه بهجت‌آباد ساختمان گلستان مراجعه نمایند .

مهندس مشاور استخدام مینماید

۱ـ مهندس معمار
۲ـ مهندس‌محاسب
۳ـ مترور
٤ـ نقشه کش معماری،محاسبات ،تاسیسات
با حداقل ۳ سال سابقه‌کار لطفا با تلفن های ۸۳۹۵۳٦ و۸۲٦۷۹۳ تماس بگیرند .

آگهی استخدام

یکی از کارخانجات بزرگ اتومبیل سازی جهت تکمیل کادرپرسنل خودیهمکاری افراد زیر باحقوق مکفی‌وکار ۵ روز در هفته نیازمند است.
۱ ـ مهندس صنایع
باآشنائی کامل بزبان انگلیسی
۲ ـ طراح قالب و فیگسچر
(دیپلمه فنی) با ۳ سال سابقه کار .
۳ ـ کارمند سفارشات
با تجربه کافی وآشنائی بزبان انگلیسی
٤ـ مونتاژکار ـ صافکاروجوشکار
باسواد (حداقل دوم پیکار) و دو سال سابقه کار از متقاضیانیکه خدمت نظام را انجام داده یا معافیت دائم (غیر پزشکی) داشته باشند خواهشمند است همه روزه باستثنای روز های پنجشنبه ، جمعه و تعطیل از ساعت ۸ الی ۱۵ بکارگزینی کارخانه زامیاد واقع‌درکیلو متر ۱۸ جاده قدیم کرج مراجعه نمایند.

آگهی استخدام

دانشکده‌پزشکی داریوش کبیر دانشگاه‌تهران تعدادی پرستار و بهیار را با حقوق ومزایای مکفی استخدام مینماید داوطلبان میتوانند در ساعات اداری بدفتر پرستاری این دانشکده واقع در خیابان امیرآباد شمالی خیابان فرحزاد با در دست داشتن مدارك لازم مراجعه نمایند.
م‌الف ۱۷۰۹۹
۱ـ۲ دانشکده پزشکی داریوش کبیر

IMMEDIATE EMPLOYMENT FOR AMERICAN COMPANY

— Secretary with good knowledge of English with high quality English and Farsi typing.
— Technician with good knowledge of English prefer experience in Hydraulic Units.
5 day week and good salary
Phone 659382 for appointment.

شرکت علاءالدین ایران افراد زیر را با حقوق مکفی استخدام مینماید :

۱ـ حسابدار با دو سال سابقه کار
۲ـ حسابدار انبار با دو سال تجربه
از متقاضیان تقاضا میشود در ساعات اداری به کیلومتر ۱٤ جاده مخصوص کرج شرکت علاءالدین ایران مراجعه نمایند .

آگهی استخدام

به تعدادی بازاریاب فعال مرد آشنابزبان انگلیسی یا آلمانی ـ وداشتن وسیله شخصی درامر بازاریابی و فروشندگی در زمینه های :
بازاریاب فعال = حقوق و کمیسیون فروش
۱ـ ماشین آلات صنعتی
۲ـ لیفت تراك (بالابر)
۳ـ لوازم آب بندی و کاسه‌نمد برای کارخانجات بزرگ.
٤ـ انواع بلبرینگ.
۵ـ لوازم گاراژ ـ ابزار دستی و لوازم یدکی نیازمندیم.
واجدین شرایط فوق که بتوانند تمام وقت باما همکاری نمایند تاآخر آبانماه از ساعت ۱تا٤ بعد ازظهر باتلفن ۹ـ۸۲۷۰۹۱ (داخلی ۲۲۹) تمایل خودرا اعلام فرمایند.
آ ـ ۲۰۳۷۳

کارخانجات مبل و دکوراسیون ایران استیل استخدام مینماید

۱ـ تعدادی دوشیزه یا بانو جهت رویه‌کوبی مبل‌و دکوراسیون
۲ـ کارگر ساده و فنی جهت انجام کار های نجاری و رویه کوبی
۳ـ کارگر رنك کار کلرکار
تلفن ۵٤۰٤۷۲

آگهی استخدام

شرکت مخابرات ایران به تعدادی افرادکه دارای مدرك تحصیلی سوم متوسطه باشند جهت مشاغل تخصصی بطور بیمه‌ای ازطریق‌امتحان استخدام مینماید.
۱ـ تابعیت ایران
۲ـ سن حداکثر سی سال (متولدین ۱۳۲۵ به بالا)
۳ـ دارای برگ پایان خدمت سربازی یا معافیت دائم
٤ـ داشتن صحت مزاج وعدم اعتیاد به‌مواد مخدر
داوطلبان واجد شرایط فوق میتوانند بادردست داشتن عین شناسنامه عکس‌دار و برگ پایان خدمت سربازی یا معافیت دائم قانونی واصل مدرك تحصیلی و دو قطعه عکس ٤ × ٦ غیرفوری جهت ثبت نام در تاریخ روز یکشنبه ۲۵ر۸ر۵٤ از اول وقت اداری تا ساعت چهار بعداز ظهر به اداره امور کارکنان بیمه‌ای شرکت واقع در بلوار الیزابت خیابان میکده کوچه دیبا مراجعه‌نمایند.
م‌الف ۱٦۸۲٤ ۱ـ۲

نیروی دریائی شاهنشاهی

آگهی استخدام

شماره ۱۱۲۵٤رغ
نیروی دریائی شاهنشاهی تعدادی غیر نظامی با تخصص های مهندس (تاسیسات مکانیک ، برق، راه‌و ساختمان . شهرسازی . بندرسازی) فوق لیسانس (بازرگانی ، آرشیتکت ، راه و ساختمان . نقشه برداری . آب و فاضلاب . الکترونیک . الکترونکنیک) لیسانس (مدیریت ، زبان انگلیسی ، علوم ، علوم اداری ، حقوق، حسابداری ، مترجمی ، شیمی ، اقتصاد ،تغذیه) ماشین نویس . رسام . کتابدار . راننده پایه ۱و۲ همگانی را با حقوق و مزایای مکفی استخدام مینماید .
داوطلبین میتوانند برای کسب اطلاعات بیشتردر ساعات اداری به مدیریت استخدام واقع در خیابان سپهبد زاهدی جنب مسجدالرحمن مراجعه نمایند .
م‌الف ۱٦۴۹٦
۱ـ٦ ۲۵۳۵۸ـ۱

شرکت سهامی الکتریك استورج باطری ایران استخدام میکند

بدونفر مرد بازرس آزمایشگاه
۱ـ دارا بودن برك خاتمه خدمت یا معافی دائم .
۲ـ سن ۲۵ الی ۳۰ سال
۳ـ تحصیلات دیپلم دبیرستان
٤ـ حداقل ۳ سال تجربه در امور مرغوبیت‌و کنترل در کارخانه های درجه یك از نظرتولیدو مرغوبیت .
متقاضیان به کارگزینی شرکت واقع درکیلومتر ۱٤ جاده مخصوص کرج کارخانه ری.او.واك مراجعه نمایند . ۱ـ۲

راننده‌پایه‌یک

گروه صنعتی‌خاور (شرکت سهامی عام)
جهت تکمیل کادر رانندگان کارخانه اتومبیل سازی تعدادی راننده پایه یك با شرایط زیرنیاز دارد .
۱ـ حداکثر سن ٤۰ سال
۲ـ دارا بودن برك خاتمه خدمت یامعافیت‌دائم
۳ـ دارای مدرك ششم ابتدائی یا مدرك پیکار باشد .داوطلبین واجد شرایط‌میتوانندهمه‌روزه باستثنای روز های پنجشنبه وایام تعطیل به کارگزینی کارخانه واقع در کیلومتر ۸ جاده‌ساوه مراجعه نمایند .

آگهی استخدام نگهبان

شرکت نوسازی (شهستان پهلوی) تعداد نه نفر نگهبان حائز شرایط زیر استخدام مینماید.
۱ـ انجام خدمت زیر پرچم
۲ـ دارا بودن حداقل گواهینامه‌چهارم ابتدائی
۳ـ حداقل سن ۲۲ و حداکثر ۳۵ سال
داوطلبان واجد شرایط میتوانند همه روزه از تاریخ نشر آگهی لغایت آخر وقت اداری ۲۹آبان ماه‌به شرکت نوسازی واقع در خیابان ایرانشهر کوچه بدری پلاك شماره ٦ مراجعه فرمایند.
مدیرعامل

انجمن ملی حمایت کودکان

انجمن ملی حمایت کودکان افراد زیر را استخدام مینماید:
۱ـماشین نویس مسلط به تایپ فارسی باتحصیلات‌دیپلم متوسطه.
۲ـ مربی برق باتحصیلات دیپلم هنرستان.
۳ـ کارگر فنی برق با حداقل تحصیلات ششم ابتدائی.
٤ـ کارگر فنی تاسیسات با حداقل تحصیلات ششم ابتدائی.
داوطلبان میتوانند ازساعت ۸الی ۱۳ بواحد پرسنل‌انجمن واقع در اوین انتهای خیابان دانشگاه ملی مراجعه نمایند.

آگهی استخدام مربی ورزش

دانشکده علم وصنعت ایران دو نفر مربی لیسانس در رشته تربیت بدنی را از طریق مصاحبه و آزمایش بخدمت می‌پذیرد.
متقاضیان واجد شرایط استخدام میتوانندر ساعات اداری باستثنای پنجشنبه و ایام تعطیل به کارگزینی دانشکده واقع در نارمك مراجعه نمایند .
م‌الف۱٦۹۳۵ ۱ـ۲
« دانشکده علم وصنعت‌ایران»

نیازمندیهای اطلاعات تلفنی آگهی می‌پذیرد

۳۱۱۲۱۹-۳۱۱۲۲۷-۳۱۱۲۲۵-۳۱۱۲۲۴
۳۱۱۲۳۵-۳۱۲۴۱۳-۳۱۱۲۳۰-۳۱۱۲۲۹

فروش دست دوم

فروش فوق‌العاده
اجناس قدیمی ازقبیل بلورچوب ومجسمه برنز با تخفیف کلی چهارراه حسن‌آباد کوچه بیژن احمدشهباز تلفن ۶۶۵۷۵۵
۱ـ۲ آ ـ ۱۹۹۹۹

فروش لباس های زنانه‌ومردانه خارجی نو ودست‌دوم‌تلفن ـ ۷۵۷۷۲۴
۱ـ۲ آ ـ۱۹۹۹۲

یك پالتوی ساگامینك درجه ۱ نو برنك قهوهٔ سیر بفروش‌میرسد‌تلفن ۲۸۵۲۵۲

مقداری لوازم منزل ولباس‌دست دوم برای چند روزصبحها خیابان جلفا نبش فاخته ۴۲ طبقه دوم .
۱ـ۲ آ ـ ۱۳۵۱۵

کت و شلوار کراوات کاپشن شلوار جین پالتو زنانه وبچگانه انواع دستکش های شیک بلوز جوراب رنگی و غیره ازرم ، فرانسه و آلمان ۸۴۲۱۵۴ تلفن
آ ـ ۲۰۲۱۵

یخچال تلویزیون استریورسیده ازآمریکا جمعه‌فروشی۳۴۳۱۹۵
۱ـ۲ آ ـ ۲۰۲۱۹

فروش گراورولیتوگرافی
کلکسیون شخصی باتابلو های نقاشی از دلی ولئونورفنی‌لایبک دوگوشی بفروش میرسد تلفن ۶۸۰۴۰۹
آ ـ ۲۰۲۸۲

مبل و تخت‌خواب ایرانی و آمریکائی ، سرویس اطاق‌خواب بچه ، ماشین لباسشوئی ،لباس و غیره جمعه و شنبه ۲۳ و ۲۴ آبان جاده قدیم شمیران مقابل قصرنور خیابان آذرشهرخیابان سراب شماره ۱۱ طبقه سوم .
آ ـ ۲۰۳۵۷

لباسهای زنانه مردانه دخترانه انگلیسی نو ودست‌دوم‌وسایل‌بچه مقداری وسایل منزل‌بمدت‌یکهفته فروشی تلفن ۲۷۲۹۹۳
آ ـ ۲۰۳۴۹

فروش دست اول

حراج موکت
سازمان نصب فوری
انواع موکت های خارجی‌راز ۱۹تومان به بالا ، پرده کرکره آمریکائی متری ۵۲ تومان و کاغذدیواری آلمانی ۲۰درصد تخفیف عرضه میدارد .
تلفن ۸۴۷۱۲۲

خرید اثاثیه

بازرگانی فرش کیهان
۸۳۰۹۰۴ و ۸۲۳۷۷۶
خریدار نقدی همه رقم فرش کهنه ونو جهت‌صادرات‌روزولت میدان ۲۵ شهریور .
آ ـ ۱۸۱۶۷

بورس فرش کاشان
داعی حق
فرش کهنه شمارا بابهترین‌قیمت خریداریم و فرشهای نوهمه‌رقم موجوداست۵۳۰۴۵۸و۵۲۰۱۳۷
۱ـ۱۳ آ ـ ۲۰۱۱۶

فروشگاه صمد
همه رقم فرش ، لوازم منزل و اشیاء عتیقه خریداریم تلفن ـ ۹۲۹۹۸۴
۱ـ۲۳ ا ـ ۱۸۳۸۹

فرش کرمانشاهی ۸۵۳۸۲۰ خریدار و فروشنده انواع‌فرش
۱ـ۱۳ آ ـ ۱۹۳۹۷

فرش تام
عادلانه‌ترین خریدار فرش نو و کهنه در اسرع وقت ۴۹۹۶۹
۱ـ۶ آ ـ ۱۹۷۵۷

فرش آریا ۹۷۷۶۰۰
فرشهای کهنه شمارا بابهترین قیمت خریداریم .
۱ـ۲۶ آ ـ ۱۹۹۷۷

فروش اتومبیل

ب.ام.و
بی.ام.و ۲۰۰۲ مدل۷۵ باشرایط مناسب‌بفروش میرسد **تلفن ۸۴۴۹۷۲**

بی.ام. و ۲۰۰۲ مدل۷۵سفارش کمپانی رادیوپخش یا بامدل۷۲ معاوضه میشود تلفن ۴۹۳۲۶ ساعت ۸ تا۱۲ و ۴تا۷
۱ـ۲ آ ـ ۲۰۰۷۵

ب.ام.و سی ۲۰۰۰کوپه مدل ۶۸ رنك نقره‌ای متالیك با دنده اتوماتیك در وضعیت بسیارخوب بفروش میرسد تلفن ۴۲۴۴۳ و۴۴۳۰۸

بی‌امو ۲۰۰۲ مدل۷۳رنگ‌یشمی بارادیوپخش استریوبدون‌واسطه ۷الی۱ بعدازظهرتلفن ۳۵۱۵۹۵ و ۳۵۶۲۴۷ محمدطالبخانی
آ ـ ۲۰۴۰۵

بنز
بنز ۲۲۰ مدل ۷۲ تمیز فروشی تلفن ۵۳۳۸۸۶ و یا ۵۲۸۶۲۰ از۹الی ۷ بعدازظهر .
۱ـ۲ آ ـ ۲۰۲۰۴

بنز ۲۲۰ سفید مدل ۷۰ بسیار تمیز بدون واسطه بفروش میرسد ۸۳۷۶۶۲ ـ ۷۵۰۵۸۱
آ ـ ۲۰۲۶۳

مرسدس بنز ۲۸۰ مدل ۱۹۷۲ با کولر ،شیشه رنگی ، دنده گیربکس، فرمان هیدرولیك ،رادیو کاست استریو قیمت ۱۱۰ هزار تومان بدون واسطه با تلفن۲۹۲۰۹۹ از ساعت ۹ الی ۱۲ تماس گرفته شود .

شورلت
شورلت‌ایران
آماده تحویل تلفن ۸۴۸۸۸۷

شورلت کامارو مدل ۷۴فول اتومات تمیز بفروش میرسدتلفن ۶۵۹۶۴۸ از ۸ صبح تا۸بعداز ظهر و تلفن ۸۴۱۵۲۵ از۸ببعد.
آ ـ ۲۰۲۳۹

شورلت مونت‌کارلو ۷۴ فول اتوماتیك استشال دانشجوئی شورلت نوا ۶سیلندر نوامبر ۷۳ استشال کارکرد ۲۴هزارکیلومتر ۲۸۳۲۳۳
۱ـ۳ آ ـ ۲۰۱۴۱

شورلت ایمپالا مدل ۷۵ فول گمرك شده از ساعت ۵ تا ۷ بعدازظهر ۳۳۲۴۰۱
آ ـ ۲۰۱۳۵

شورلت ۲۵۰۰
کاملا نونمره نشده باوام بانکی بفروش میرسد ۸۳۲۸۵۶
آ ـ ۲۰۲۹۲

شوروولت کامرو مدل۷۵ رنك سربی با وسائل فوری بفروش میرسد تلفن ۳۱۹۴۵۹

شورلت مونت‌کارلو ۷۶ بدون گمرکی ۷۵۰۰۰ تومان تلفن ـ ۷۵۹۸۲۰
آ ـ ۲۰۲۶۲

دوج چارجر ۴۴۰ مگنوم اختصاصی ۳۰ هزار مایل ۷۱ بارینگ پهن و اگزوز کنارماشین از لحاظ موتور وداخل وخارج مثل‌نو فول اتوماتیك با کولر مقطوع ۷۰ هزار تومان تلفن ـ ۶۸۰۴۲۰ و ۶۸۳۱۳۶
۱ـ۲ آ ـ ۲۰۲۶۳

هیلمن
یکدستگاه هیلمن ۷۵نو ۷۵۹۴۱۹

آریا مدل ۵۲ باکولرو سقف چرمی و تودوزی سفارشی و رادیو و چهار حلقه لاستیك یخ شکن اضافی ۴۰۰۰۰ کیلومتر کار کرده در موقعیت عالی تلفن ۲۸۲۸۰۵ـ ۶ بعدازظهر به بعد

کامارو ۷۵ شش‌سیلندراتوماتیك متالیك گمرك شده نمره نشده فروشی ۹۴۰۴۲۷
آ ـ ۲۰۳۰۹

پیکان
یکدستگاه پیکان ۵۴ نو ۷۵۹۴۱۹

پیکان ، فولکس ،، اپل بقیمت روزنقداخریداریم تلفن ۳۴۷۳۷۶

پیکان ازدم قسط خریداریم ۳تا۸ تلفن ۸۴۶۹۴۵
۱ـ۳ آ ـ ۱۹۸۸۳

کادیلاک مدل ۶۱ فول‌اتوماتیك بفروش میرسد تلفن ۷۵۲۸۹۶
آ ـ ۲۰۱۲۶

بیوك سنچوری
مدل ۷۵ فول اتوماتیك صفر ـ کیلومتر باوسایل استثنائی تلفن ۸۳۰۰۰۷ـ ۸صبح‌تا۴بعدازظهر
۱ـ۲ آ ـ ۲۰۱۶۹

اوپل ۱۷۰۰ مدل ۶۷ فروشنده وپژو ۷۲ مدل ۵۰۴ خریدارم تلفن ۶۶۰۲۳۱
۱ـ۲ آ ـ ۲۰۱۲۳

اپل رکورد ۱۷۰۰ مدل ۶۷کوپه دنده‌گیربکس دودر متالیك ـ ۶۳۹۷۶۹
۱ـ۲ آ ـ ۲۰۱۸۲

لانچیا ۱۸۰۰ مدل ۷۵ چهار در رنك قهوه‌ائی سوخته تو دوزی سبز تلفن ۶۲۳۵۳۵

فولکس استیشن وانت‌خریداریم ۷۹۷۶۸۰
۳۰ آ ـ ۱۹۸۳۵

فولکس ۱۵۰۰،مینی‌ماینر۱۰۰۰ وآلفارمئو ازدم‌قسط ماهی۱۵۰۰ تومان خریداریم تلفن ۷۹۰۵۸۳ از۴ر۵الی ۸ بعدازظهر .
۱ـ۳ آ ـ ۲۰۰۹۳

فیات ۱۲۴ کوپه
۷۴ بسیار تمیز بدون واسطه فروشی دفتر ۳۵۳۱۸۵ منزل۳۴۳۶۷۲

فیات ۷۳ ریکس ۱۹ رنگ سبز شیشه رنگی از ۶ تا ۸ جواهری فراهانی ۸۳۰۶۴۳
آ ـ ۲۰۱۴۵

فیات ۱۲۸ اسپرت‌لوکس ۱۳۰۰ مدل ۷۲ قرمزرنگ‌تودوزی‌مشکی بارادیو و گرمکن شیشه عقب کارکرد ۵۸۰۰۰ کیلومتر قیمت ۴۰ هزار تومان‌نقدبدون واسطه تلفن منزل ۸۵۵۸۳۵
آ ـ ۲۰۳۳۹

جاگوار
اکازیون
جگوار مدل ۷۲ فول‌ـ اتوماتیك با کولرگمرك نشده بسیار تمیز با قیمت مناسب۲۷۱۶۲۵

یکدستگاه جاگوار ۷۱ بسیار تمیز بارادیو پخش و گرمکن شیشه عقب‌فروشی ۷۵۲۵۸۶
۱ـ۳ آ ـ ۲۰۴۲۳

پونتیاك
پونتیاك فایبرد مدل۷۵ فول اتوماتیك‌رنك‌دلخواه با کلیه وسایل بعلت مسافرت فوری گمرك نشده بدون واسطه ـ فروشی ۳۱۷۱۴۱

موستانك فست‌بك
مدل ۶۸
۶سیلندر دنده‌ای رنگ شیری تودوزی مشکی تلفن ۸۳۶۲۲۹ و۸۳۶۷۱۶ صبحها۵ر۸الی۵ر۱۲ و عصرها ۵ر۳ تا۵ر۶
آ ـ ۲۰۲۲۱

فورد موستانك مدل۶۵ در وضعیت‌خوب بالوازم اضافی ۳۲ هزار تومان تلفن ۹۶۲۹۱۳

فورد موستانك ۲ چهار سیلندر مدل ۷۴قهوه‌ای متالیك قیمت ۸۵ هزار تومان تلفن ۵۳۹۳۵۵ و ۵۳۸۵۰۹

موستانگ گرانتی ۶ سیلندر مدل ۷۳ بارادیو آ.ام واف.ام فرمان هیدرولیك ۱۴۴۰۰ کیلو متر کارکرده جهت فروش نقد ۶۸ هزار تومان‌تلفن۴ـ۸۲۱۰۰۱ آقای مهندس مهدیزاده .
۱ـ۲ آ ـ ۲۰۳۸۸

پژو
پژو ۴۰۴ مدل ۶۸ سفید بسیار تمیز قیمت۳۱هزار تومان‌توسط مالك اول بدون واسطه بفروش میرسد باتلفن ۱۲ـ۶۶۹۲۱۱ آقای مهرآداز ۲تا۴ بعدازظهر تماس بگیرید .
آ ـ ۲۰۳۰۵

پژو ۵۰۴ مدل ۷۲ دست اول‌از کمپانی بسیار مرتب ۴۴ هزار تومان تلفن ۶۵۹۸۴۰
آ ـ ۲۰۳۴۶

یکدستگاه پژو ۵۰۴
جی‌ام ۷۶ اتوماتیك با کولر و بخاری شیشه رنگی‌گرم‌کن‌شیشه عقب‌تشك‌تمام‌چرمی‌مدل‌آمریکائی رنگ‌قهوه‌ای متالیك که بوسیله صاحبش درفرانسه سفارش‌داده شده و وسیله کامیون به تهران حمل گردیده و گمرکشده‌بدون نمره به قیمت تمامشده بعلت مسافرت فوری بفروش میرسد. طالبین به تلفن ۸۲۸۵۳۷ از ساعت ۳تا۸ بعدازظهر تماس حاصل فرمایند .
آ ـ ۲۰۴۲۷

پژو ۵۰۴
مدل ۷۰
شیری رنگ بارادیو و ضبط دنده بغل فرمان بعلت مسافرت بفروش میرسد تلفن۸۵۴۶۱۱و ۸۳۸۳۴۳ و ۸۲۶۳۲۶ ناصری
۱ـ۲ آ ـ ۳۰۲۲۰

پژو ۴۰۴ استیشن مدل ۷۲ اتوماتیك زرشکی تمیز گمرك نشده نمره نشده ۳۱هزارتومان تلفن ۳۴۹۲۶۱
آ ـ ۲۰۲۹۱

یک دستگاه کامارو ۷۶اسپورت رالی تلفن ۶۸۷۶۷۷
آ ـ ۱۹۹۰۱

رنجرور یشمی‌مدل۷۵باتجهیزات کامل شیشه رنگی و کولرنصب کارخانه بفروش میرسد تلفن ـ ۲۹۱۲۴۰
آ ـ ۲۰۲۸۳

کامیون ۸۱۳ مدل ۷۳ بسیار تمیز از ۳ الی۸ تلفن۲۷۸۷۸۱
۱ـ۲ آ ـ ۲۰۲۱۷

کامیون ۱۶۲۴ مدل ۷۲ بسیار تمیز از ۳الی۸ تلفن ۲۷۸۷۸۱
۱ـ۲ آ ـ ۲۰۲۱۸

فروش کامیون
یکدستگاه کامیون ولوده چرخ فابریك سوپردار با کارت باری بفروش‌می رسد تلفن ۹۵۵۸۱۲
مهربانپور

فروشگاههای اتومبیل

اتومبیل‌هاتفی‌مرکزخرید فروش‌پیکان ۵۳۰۷۶۰ ۵۲۴۰۷۸

ماشین آلات

دودستگاه لیفتدراک ۳ تنی‌آماده بکار فروشی جاده‌سپهبدرزم‌آرا جنب‌مسجدنوروزی‌تلفن۵۲۱۸۶۱
۱ـ۵ آ ـ ۱۹۹۵۱

قابل توجه
شرکت های راهسازی
ماشین‌آلات سنگین‌دست‌دوم‌ونو برای فروش واجاره‌موجوداست برای انجام هرگونه‌خاکبرداری زیرسازی واسفالت باتلفن ـ ۸۲۸۵۷۷ تماس بگیرید .
۱ـ۳ آ ـ ۱۹۹۴۹

ماشینهای ابزار
شرکت صنعتی
تکنووی
نماینده انحصاری بهترین ماشین های ابزار دنیا در ایران
برای خرید یا سفارش انواع ماشینهای ابزار و ابزار های تخصصی بامهندسین ما تماس بگیرید تلفن۹۲۲۸۳۷و۹۳۶۵۵۷
۱ـ۲ آ ـ ۲۰۳۳۱

آموزشگاهها

ماشین‌نویسی بیژن
باحسن شهرت میدان ژاله‌تلفن ۳۴۸۳۸۴

ماشین‌نویسی ربانی
شمارا بابهای کم درزمانی‌کوتاه برای‌استخدام‌آماده‌میکندشاه‌آباد مقابل سینماحافظ تلفن۳۱۷۱۳۵
آ ـ ۲۰۴۰۳

دبیرستان شبانه امیری
برای کلاسهای شبانه چهارم پنجم و ششم (طبیعی، ریاضی وادبی) ثبت نام مینماید .
نشانی : خیابان‌نظام‌آباد‌ـخیابان شارق تلفن ۷۶۴۹۰۳
آ ـ ۲۰۴۲۳

آموزشگاه رانندگی‌تابان‌بامربیان کارآزموده قبولی شمارا تضمین میکند ۸۴۳۴۱۵
۱ـ۲ آ ـ ۲۰۴۰۴

تدریس خصوصی

خواندن و نوشتن زبان‌انگلیسی تضمینی در ۳۰ ساعت .
تلفن ۹۳۶۱۸۱
آ ـ ۲۰۳۴۰

ناصری دبیر ریاضی ۲۳۶۳۵۹
آ ـ ۲۰۳۴۱

ریاضیات
فیزیك شیمی
با تضمین قبولی
۸۳۳۳۱۹

مکالمه
۹۶ ساعته۸۳۳۳۱۹
MISS MIRANDA
مکالمه ۹۳۲۶۱۹

مکالمه روزمره
انگلیسی تضمینی
در ۳۰ ساعت
تلفن ۹۳۶۱۸۱

گروه دانشجویان
دخترویسر پلی‌تکنیکوآریامهریا تجربه کافی تدریس خصوصی میذیرند ۷۶۰۹۶۷
آ ـ ۲۰۳۷۲

تدریس کلیه دروس دانشجویان مجرب پلی‌تکنیك‌تلفن ۲۳۵۳۴۸
آ ـ ۲۰۴۰۶

انگلیسی مقدماتی
تا عالی تضمینی
۶۵۲۴۵۷

دروس دبستان
دبیرستان
راهنمائی، نظری
تقویتی‌بااستادان
ورزیده ۶۵۵۷۰۵

تدریس خصوصی‌شیمی
توسط لیسانس شیمی
بعداز ظهر ها ۶۵۶۳۱۵

تدریس تندنویسی
PITMAN'S
SHORTHAND
بزبان انگلیسی باجدیدترین متد تلفن ۶۵۲۳۹۰

انگلیسی فرانسه
کنتراتی ۸۳۳۳۱۹
MISS JONES
انگلیسی. ۹۳۶۱۶۴

انگلیسی کنتراتی
MISS BROWN
تلفن ۹۳۶۱۶۵

ریاضیات ـفیزیك
نظری‌دوره‌دوم‌دبیرستان‌دانشجوی سال چهارم پلی‌تکنیك۹۶۴۶۹۳
آ ـ ۲۰۲۸۳

آلمانی
تدریس خصوصی توسط فارغ‌التحصیل از آلمان باسابقه تدریس دانشگاهی درآلمان‌تلفن ۵۲۷۳۰۸
۱ـ۲ آ ـ ۱۳۵۴۷

راهنمائی نظری
و ششم ۹۳۶۱۸۱

کلیه دروس تضمینی بویژه‌ششم طبیعی توسط دانشجوی پزشکی تلفن ۷۰۴۵۹۶
آ ـ ۲۰۲۴۰

MISS ISOBEL
کنتراتی ۹۳۶۱۶۴

کرایه اتومبیل

اتوآسیا
اتومبیل کرایه باراننده و بدون راننده در ۲۴ ساعت در خدمت شماست‌تلفن۷۵۴۹۸۰و۷۵۱۶۲۰
آ ـ ۲۸۱۶۵

جم توریست
بااتومبیل های لوکس ورانندگان مجرب آماده‌خدمت‌بشماست‌تلفن ۹۷۹۲۶۱
۱ـ۳۰ آ ـ ۱۹۴۵۸

آسیاتوریست تاکسی
۲۴ ساعته باراننده داخل و خارج ازشهر آماده می باشد تلفن ۷۵۰۹۰۱ و ۷۵۰۳۵۵
آ ـ ۱۸۱۶۳

ساسان تاکسی تلفن ۹۲۳۱۰۲
۱ـ۵ آ ـ ۲۰۳۵۹

مورد نیاز
بتعدادی اتومبیل آمریکائی و پیکان جهت کار آژانس مورد نیاز است تلفن ۷۵۸۴۸۱ ـ ۷۶۴۶۷۷
آ ـ ۲۰۴۰۱

خاورتاکسی ۸۴۹۳۲۵
اتومبیل های کرایه باراننده و بدون راننده داخل و خارج شهرشبانه‌روزی فرح جنوبی خیابان منصور .
آ ـ ۲۰۴۱۰

فیروزتوریست
با اتومبیلهای لوکس‌ورانندگان مجرب برای داخل‌وخارج ازشهر شبانه‌روزی ۸۵۵۸۵۰ و۸۴۴۴۹۱

جرثقیل جت بار
۷۶۷۰۰۰-۷۵۲۴۱۸
جرثقیل . کامیون . کامیونت . آتش

شستشوی مبل وفرش

دوراکلین‌سرویس‌امریکا
خشکشوئی مبلمان‌موکت فرش تشك اتومبیل در محل مطابق با آخرین تکنیك متداول آمریکا گرانترمطمئن‌تر۸۴۵۶۸۳ و ۸۴۸۳۹۶ و۸۴۸۳۹۵

لیدرهوم‌سرویس
خشکشوئی مبلمان وفرش‌موکت واتومبیل پرده در محل تمیزتر وارزانترین قیمت تلفن۸۵۶۵۳۰
۱ـ۲۰ آ ـ ۱۸۹۵۶

مولن کلین
شستشوی موکت ، کفپوش ، مبلمان ، تشك اتومبیل‌وشیشه‌با مواد منحصر بفرد در محل
تلفن ۸۳۱۶۳۳

قالیشوئی
شربت‌اوغلی
۵۲۳۲۰۳-۹۲۶۱۸۹

کارخانه‌قالیشوئی‌اطلس
تلفن ۹۵۲۵۴۶ و ۹۷۵۴۳۰

کلین سرویس
خشکشوئی مبل فرش موکت با دستگاه وپرده بانصب مجانی ـ ۹۵۲۵۴۶

شرکت ایران پالاگر
شستشوی موکت، مبلمان وتشك اتومبیل بامواد منحصر بفرددر محل
۷۵۵۷۷۹ و ۷۵۷۳۶۹

کارخانه قالیشوئی‌بیوك
تلفن۵۲۹۹۱۵و۹۷۷۱۱۸

شرکت‌ساختمان‌سرویس
متخصص خشکشوئی
فرش‌وموکت
با دستگاه تمام اتوماتیك
درمحل تلفن ۸۳۹۵۳۲
۱ـ۲۳ آ ـ ۵۶۷۴

آناهیتاسرویس‌بزرگترین
خشکشوئی مبلمان‌فرش موکت پرده در محل ۷۹۵۳۰۷

کارخانه قالیشوئی
فرد ممتاز ۶۶۳۸۰۳

کارخانه قالیشوئی ری‌باسرویس مجهز تلفن ۵۹۶۹۷ جنب‌چشمه علی‌محمد جوشقانیان .
آ ـ ۱۸۱۰۶

خشکشوئی ناتاشا
مبلمان ، موکت فرش ، تشك ، اتومبیل در محل و تزئینات در خدمت خانواده‌ها تلفن تهران ۹۷۲۷۵۱ کرج خیابان پهلوی پاساژ زنوزی طبقه دوم .

آمریکن‌سر تیفاید
هوم‌سرویس خشکشوئی مبلمان فرش موکت پرده با آخرین تکنیك آمریکائی در محل ـ ۷۵۴۸۱۲ و ۷۵۸۴۹۶
۱ـ۲۷ آ ـ ۱۸۰۵۸

آریو انگلیش سرویس
خشکشوئی
مبلمان موکت فرش‌پرده و تشك اتومبیل درمحل
تلفن ۸۴۳۸۴۵

تعمیر تلویزیون

تعمیرگاه مجاز شماره ۱۱
شاوب لورنس
سرویس سیار فوری برای کلیه نقاط تهران و شمیرانات
تلفنهای ۶۶۷۱۷۱ ۶۶۹۵۱۴ ۴۲۷۳۳
SCHAUB-LORENZ

تعمیرگاه مجازتلویزیون الکترون با تائید وزارت کار ۷۶۳۶۸۲ ـ ۷۶۷۲۰۰ شاوب‌لورنس آرتی‌آی فیلیپس باسرویس سیار شهر و شمیرانات .
۱ـ۲ آ ـ ۲۰۱۰۲

سرویس تلویزیون تاج
تعمیرفوری انواع تلویزیون مخصوصا بلر ، شاوب‌لورنس . آر.تی.آی تلفن ۳۳۸۱۱۳
۱ـ۵ آ ـ ۲۰۳۰۸

سرویس سیار گارانتی
تلفن ۶۲۸۳۷۱
R.T.I.—R.C.A. گراندیك شاوب‌لورنس ، جنرال الکتریك سیرا درتهران بویژه‌شمیرانات

تعمیر فوری تلویزیون
۸۲۸۳۴۷

تعمیرگاه مجاز
آر. تی. آی. شاوب لورنس
سرویس فوری
۷۵۵۴۵۰
۷۶۹۶۳۰

تعمیر همه‌نوع‌تلویزیون و نصب آنتن فوری‌تلفن ۷۵۱۷۲۰

آنتن تمام کانال
ورتیکال ضدزنك
با کانال آموزشی مجهز به دستگاه اچ با تعهد نصب وضمانت‌برای‌مدت مدید با ارزانترین قیمت تلفن های ۹۵۲۱۵۷ ـ ۹۵۱۲۲۱

تعمیروسرویس شوفاژ

نصب شوفاژ به اقساط ۱۰ ماهه
شرکت‌رام‌شین‌ـ تلفن۲ـ۹۳۹۷۳۱

نصب نگهداری تعمیرات شوفاژ تهویه با شرایط بهتر شرکت روفتاپ ۸۵۸۰۱۹

الکترو پطروسیان
سرویس و نصب شوفاژ وتهویه تلفن ۷۶۴۱۳۹ ـ ۷۶۴۳۷۸
۱ـ۱۴ آ ـ ۱۸۰۶۰

نصب فوری
شوفاژ
بدون پیش قسط
سرویس و تعمیرات ، گارانتی سالیانه شرکت آئرو
تلفن ۸۲۳۱۹۰

ماژیك شف
سرویس و تعمیرات
شوفاژ باسرویس‌فوری ۲۳۳۳۵۰

سرویس تعمیرات لوازم منزل **لباسشوئی ، آبگرمکن ، گاز،شوفاژ‌تلفن ۲۷۶۸۶۱**

نصبو تعمیرـ نگهداری
شبانه‌روزی شوفاژ ۷۹۳۸۹۷

نصب و نگهداری‌سالیانه شوفاژ باسرویس شبانه روزی ۶۲۱۴۴۸ ـ ۷۹۶۱۰۳

فرانس شوفاژ
نصب سرویس تعمیرات تهویه ، کولر عباس‌آباد نظامی ۸۴۱۱۲۵ ـ ۸۵۲۵۶۸

سرویس‌بخاری،آبگرمکن ورنك نسوز بخاری‌فوری تلفن ۳۴۴۱۷۳

سرویس‌شوفاژ ، بخاری آبگرمکن فوری۳۱۸۴۱۴

تهیه و نصب شوفاژ ـ سرویس گارانتی سالیانه ـ روکش‌کولرـ لوله‌بازکنی ـ کلیه تعمیرات
۸۵۹۶۴۸
۱ـ۸ آ ـ ۱۹۲۵۸

سرویس مجاز
ارج
سرویس آبگرمکن بخاری‌روکش کولر کانال‌کشی ساختمان‌ورنگ بخاری :
تلفن ۹۶۰۹۰۴
۱ـ۷ آ ـ ۱۸۹۱۲

سازمان فنی ۱۱۰ تعمیر و سرویس شوفاژ ۷۶۰۹۹۳ ـ ۷۶۵۸۹۴ـ ۷۵۵۷۰۹ ـ ۷۶۳۷۸۵

شرکت آب روشن
تهیه‌ونصب دستگاههای حرارت مرکزی و تهیه دستگاههای تصفیه آبو سرویس‌شوفاژ۸۲۴۵۷۹

سرویس بخاری
۷۹۰۰۶۷

تعمیروسرویس کولر

لباسشوئی ـ سرویس
۷۶۴۰۳۰

روکش کولر از جنس خارجیو سرویس شوفاژ تلفن۶۵۹۱۴۹

تعمیر لباسشوئی و ظرفشوئی فوری ۹۵۷۹۷۴ زندی
آ ـ ۲۰۲۹۷

روکش کولر
کارچر
بهترین است ایرانشهر جنوبی تلفنهای مرکز پخش :
۸۲۰۳۵۲
۹۲۷۰۳۱
۹۳۲۹۵۵

تعمیروسرویس یخچال

تعمیرگاه سیدحسین
تعمیر همه‌نوع لباس ـ شوئی یخچال آبگرمکن ۲۸۲۴۳۸

تعمیرگاه‌یخچال فریجیدر
اثاث یدکی موجود ۸۴۸۷۵۶

تعمیر یخچال ۳۰۵۴۵۳
آ ـ ۲۰۴۲۱

تزئینات ودکوراسیون

کاغذدیواری‌آلمانی
موکت مخملی‌ونمدی
پلاستر
(باشرایط دلخواه‌شما)
نمایشگاه مرکزی: چهارراه امیراکرم
۶۶۶۶۶۱، ۶۶۶۶۶۵
۶۶۸۸۳۳-۶۶۸۸۳۲
شعبه‌گیشا ۶۳۲۹۱۴ ۶۳۱۹۴۷
شعبه‌باغشاه ۶۶۰۷۷۲
نمایشگاه‌تجریش ۸۷۴۳۰۲

با۳تومان
با روزی سه تومان منزل ومحل کارخود را با بهترین انواع کاغذ دیواری پرده کرکره موکت و کفپوش تزئین فرمائید.
تزئینات مارال ۹۷۵۵۱۸

حراج تزئینات
کفپوش آزبست‌خارجی۲۰۵ریال موکت نمدی خارجی ۱۹ تومان پرده‌کرکره آمریکائی درجه یک ۵۲ تومان
موکت فوم‌دار خارجی۳۱تومان فرش ماشینی درجیك۵۱تومان کلیه کارهای تزئینی‌راباارزانترین قیمت‌زیرنظرمتخصصین‌دکوراتور انجام میدهند۸۵۹۶۱۴هنرهشتم
۱ـ۷ آ ـ ۱۹۶۳۹

سنجاقك
موکت ـ کاغذ دیواری‌ـ پرده کرکره
نقد واقساط
تلفن ۶۲۱۹۷۶

دکوراسیون
سایت
معرف بهترین نوع موکت، کاغذدیواری‌ـ کفپوش پرده‌کرکره‌ـ فرش‌ماشینی
نقدواقساط
تلفن، ۶۶۴۱۴۲

سان‌استور
نماینده انحصاری کاغذ دیواری مخملی سداتین آلمانی‌هوکا موکت‌جدید ترین نوع موکت هلندی و یایل صددرصدقابل شستشو و قابل انتقال وانواع‌عالیترین‌محصولات تزئینی ساختمان از معروفترین کارخانجات دنیا نمایشگاه‌سان ـ استورمیدان۲۵شهریور خیابان سینا شماره ۲۲ ساختمان سان استور تلفن های: ۸۳۷۸۰۷ و ۸۳۴۹۰۴

شرکت اوتیلاژ
تلفنی منزل و محل کار شمارابا انواع کاغذ دیواری ـ موکت و کفپوش تزئین مینماید ۸۵۴۳۶۰
۱ـ۴ آ ـ ۲۰۳۵۳

نقدواقساط
تعمیرات ساختمان و تزئینات ، اسفالت و نقاشی موکت کاغذ دیواری ۸۳۲۵۱۵ و ۸۳۹۵۰۱

راددکور
مشاور تزئینات
ودکوراسیون
۸۵۰۸۱۶

تزئینات یوفو
کلیه کار های تزئیناتی شما زابا نازلترین قیمت‌در۲۴ساعت‌انجام می دهد ۴۷۹۰۴ و ۴۴۷۵۱ داخلی ۳۸

برای ساختمان شما

پاکتان
انجام کلیه امورنظافتی نقاشی و دکوراسیون ساختمان ۸۳۸۱۷۲ و ۸۲۴۵۸۱

آسفالتکاری
وتعمیرساختمان
۹۲۴۳۸۰

شرکت ایران پالاگر
نظافت کلیه قسمتهای‌ساختمان **۷۵۵۷۷۹ و ۷۵۷۳۶۹**

آسفالت کاری فوری
۹۲۵۵۰۲
آ ـ ۲۰۳۵۸

صادکو
فروش و نصب سقفهای کاذب تلفنهای ۸۱ـ۷۶۱۲۸۰

تشخیص و ترکیدگی لوله در کوتاهترین مدت و لوله بازکنی۲۳۳۳۵۰

موکت سقف‌پوش
نقاشی ۷۵۵۸۹۴

چکه‌سقف
ایزولاسیون پشت بام بدون خرابی ،اسفالت و قیرگونی ۷۵۰۶۳۴

لوله کشی گاز با تائید شرکت ملی گاز تلفن
۹۲۴۳۸۰

شرکت نشتجو
محل آسیبدیده و ترکیدگی لوله های آب را بادستگاه پیدا کرده و باجزئی حفاری قسمت فرسوده راتعویض مینماید تلفن ۸۷۷۹۹۲ ـ ۸۷۷۹۹۳

آسفالتکاری و بنائی ساختمان
۳۵۴۸۸۳

آهن‌آلات
بقیمت تجارتی ۷۵۹۱۲۵
آ ـ ۲۰۴۱۱

B.K.D
بکد
در بازکن برقی **۲۲۵ تومان**
بوسیله تلفن سفارش دهید به شرکت بکد الکتریک تلفن: ۱۵ الی ۶۸۱۰۱۲
فروش در کلیه الکتریکی‌ها در تهران و شهرستانها

درب چوبی
اپیکو
پیش ساخته ازکشور سوئد
قابل توجه مهندسین وکارگاه‌های ساختمانی
بهترین نوع درب های پیش ساخته باقفل ولولا با نازلترین‌قیمت جهت اطلاعات بیشتربا تلفن های ۹۷۱۸۷۱ و ۹۷۳۲۶۴ تماس گرفته شود.

تخلیه‌وحفر هر نوع چاه
باتجهیزات کامل‌ـلوله بازکنی فوری
شرکت مهندسی امید تلفن ۶۵۹۰۴۷

تخلیه‌چاه‌فاضلاب
تخلیه چاه فاضلاب و توالت و سپتیک تانک وموسینیک وساختمان آنها و کانال کشی و حفر چاه بادستگاه موتوری شرکت ایران‌شوشتر ۸۳۰۷۲۲ ـ ۸۲۹۵۵۶

دکتراویس فرهاد
مطب در بیمارستان تخت‌جمشید خیابان بهار شمالی مقابل کوچه مزین‌الدوله ۴ تا۷ بعد از ظهر
تلفن‌مطب۸۳۳۰۴۱تلفن منزل ۸۵۲۶۳۷

ترخیص سریع کالا
و انجام امور گمرکی از گمرکات تهران
شرکت یك ودو تلفن ۳۱۶۰۹۸

عروسی
مجلل تالارشهرزاد
شاهرضااول
وصال‌شیرازی
۴۲۵۹۹

کاسپین تاکسی سرویس
قابل توجه ساکنین عباس آباد فرح شمالی وجنوبی، سیدخندان ومهرشاه برای کرایه هرنوع اتومبیل‌سواری با راننده برای داخل وخارج ازشهر بطور ۲۴ ساعته در اختیار شماست‌تلفن های جدید آژانس کاسپین ۲۳۸۰۹۰ و ۲۳۷۱۱۰

برادران گلپایگانی
نمایندگی مجاز فروش محصولات بنز ایران ناسیونال
وانت ۵۰۸ـ انواع مینی‌بوس بنز ۳۰۹
آمبولانس ۳۰۹ـ انواع اتوبوس بنز ۳۰۲
تلفن‌های نمایشگاه ۵۳۶۳۰۱-۵۲۷۹۰۰

قطر، ۴ سال بعد از استقلال: الگوئی از رشد و توسعه

در قطر ، همه چیز بـرای «سعادتمند بودن» ، آماده است .
قطر، ۵ دادگاه مستقل‌دارد ودرکنار آنها، دادگاههای شرع نیز بـه حل و فصل مسائل مـربوط به احوال شخصیه میپردازند .

آموزش مجانی ، بهداشت مجانی و مسکن ارزان‌برای ۲۵۰ هزار ساکنان‌آنسوی خلیج فارس
در قطر برای هر ۱۵۶ نفر یک‌تخت بیمارستانی وجود دارد .

چهار سال و دو ماه پس از اعلام استقلال قطر ، سیمائی که از این شبه‌جزیره کوچک اما غنی در دست است، سیمائی امیدآفرین و نویدبخش است ، آنچنانکه میتواند الگوئی از رشد و توسعه در کشورهای تازه به استقلال رسیده باشد .
سرزمین قطر در همین چهار سالی که بنظر ، لحظه‌ای بسیار کوتاه و زودگذر می‌آید ، آنقدر بجلورفته است که بتواند به استقلال و حق حاکمیت خود و توانائی مردم خویش در اداره سرزمین مادری ، بنازد.
صدای نخست‌وزیر سال ۱۹۷۱ قطر ، هنوز در گوش مردم این سرزمین آفتاب‌زده خلیج فارس ، زنگ میزند که روز اول سپتامبر ، از پشت میکروفون رادیو و ازجلوی دوربین تلویزیون قطر ، پایان قرارداد ۱۹۱۶ «قطر ـ بریتانیا» و استقلال قطر را اعلام کرد.
آن صدا از آن «شیخ خلیفه‌بن‌حمدآل‌ثانی» نخست وزیر آنروز قطر بود که امروز «امیر» این شبه‌جزیره کوچک اما پرجنب‌وجوش خلیج فارس است .
قطر فقط هشت هزارکیلومتر مربع وسعت دارد، با یک جمعیت ۲۵۰ هزار نفری ، اما آهنگ رشد و جنب‌وجوشی که در ایـن شبه‌جزیره گرم و آفتاب‌زده جریان دارد ، چنان است که مرزهای شبه‌جزیره راشکافته و به آنسوی عالم رسیده است .
در چهار سالی که از اعلام استقلال قطـر میگذرد، این کشور قدمهای بلندی در راه رفـاه اجتماعی و تعمیم تکنولوژی برداشته است .
در قطر امروز ، دکل‌های بلند نفت ، تنها نشانه زندگی نیست . امروز ،اگرچه نفت ستون فقرات اقتصاد قطر بشمارمیرود ، اما درکنارصنایع عظیم نفت و پالایشگاههای متعدد و کارخانه‌تصفیه گاز مایع ، صنایع دیگری نیز بمنظور تامین پاره‌ای از نیازمندیهای کشور ایجاد شده است که ازجمله آنها باید از کارخانه‌های کود شیمیائی ، آرد ، سیمان ، ماهیگیری و کنسروسازی ، کاغذ و پلاستیک‌سازی نام برد.

کشاورزی باآب شیرین‌شده!

در قطر که بعلت وضع خاص آب و هوایش، درگذشته به مسائل کشاورزی چندان توجهی نمی‌شد ، امروز کشاورزی اهمیت خاصی پیدا کرده است تا آنجا که قسمت زیادی از نیازمندی های داخلی جمعیت ۲۵۰ هزار نفری شبه جزیره را تامین میکند .
معدل بارندگی در قطر ، در حدود ۷۰ میلیمتر در سال است اما در این سرزمین ، به یمن درآمدهای سرشار نفت ، چاههای عمیقی حفر شده و آب دریا ، با مدرن‌ترین تکنیک‌های ممکن ، شیرین میشود . همین تحول ، کشاورزی قطر را به آنجا رسانده که جمع زمین‌های زیر کشت درختان میوه و باغها به ۲۰۰ جریب و مساحت زمین های زیر کشت ترهبار و سبزیجات به ۱۲۰۰ جریب افزایش یافته است .
در قطر ، سالانه ۲۲ هزار تن ترهبار و سبزیجات تولید میشود و این ، رقمی است که با توجه به آب و هوای نامطلوب قطر (از لحاظ کشاورزی) بسیار درخشان و مطلوب جلو میکند.
قطر ، مقداری از این تولید زیاد را بـه امارات همجوار هم صادر میکند و ازاین‌راه‌نیزبه درآمد ملی خود (درکنار درآمدهای سرشار نفت) می‌افزاید . حتی اخیرا مقامات کشاورزی ایـن کشور دست بتلاش تازه‌ای زده‌اند که میتوانـد میزان محصول حبوبات و گندم را از آنچه‌هست، بازهم بیشتر کند . نتایجی هم که تاکنون از ایـن تلاشها بدست آمده ، درخور توجه است.

نفت و رفاه ملی

قطر در زمینه تجارت نفت ، یک سابقه ۲۶ ساله دارد، در این سال‌ها ، نفت قطر بـا تحولات عظیمی روبرو شده است ، چه از حیث میزان استخراج و چه از جهت‌درآمد های ناشی از آن .
نخستین تولید نفت قطر در سطح بازرگانی در سال ۱۹۴۹ آغاز شد . در آن سال تولید نفت این کشور ۳۰۷ر۸۰ تن بود . یکسال بعد این رقم به ۵۹۸ر۶۱۶ تن رسید . در سال ۱۹۷۲ این رقم به‌حد ۴۷۳ر۸۶۰ر۲۲ تن بالغ گشت. در حال‌حاضر ۹۵ درصد از درآمد قطر از محل عایدات نفت تامین میشود ، عایداتی که برای سعادتمند بودن و در رفاه زیستن یک ملت ۲۵۰ هزار نفری و تخصیص بودجه‌های هنگفت جهت برنامه ریزیهای پایه‌ای برای سال‌های دراز آینده ، کفایت میکند .
ذخیره نفتی قطر به ۶۵۱ میلیون‌تن برآورد میشود و این میتواند سرمایه هنگفتی برای نسل های آینده ملت قطر باشد ، که‌هست . در قطر ، همه چیز برای سعادتمند بودن ، آماده است .
در قطر ، امور نفت را وزارت دارائی و نفت این کشور ، زیر نظر مستقیم خود اداره میکند . قطر از اعضای فعال کشورهای‌صادرکننده نفت (اوپک) و نیز سازمان کشورهای عرب‌صادر کننده نفت (آ ـ اوپک) بشمار میرود و در اوپک، با کشور دوست، همسایه و برادر خود «ایران»، نقطه نظرهای مشترک فراوانی دارد. در حال حاضر سه شرکت در قطر به فعالیت اکتشاف و استخراج نفت می‌پردازند که عبارتند از : شرکت نفت قطر (محدود) ـ شرکت نفت «قطر ـ شل» و شرکت نفت قطر (محدود) ژاپن .
علاوه براین‌ها ، شرکت دیگری نیز درزمینه اکتشاف و استخراج نفت در شبه‌جزیـره فعالیت دارد، شرکتی بنام «البندوق» که یک شرکت مشترک «قطر ـ ابوظبی» است .
در «البندوق» ، قطر و ابوظبی‌سهمی‌مساوی دارند (پنجاه ، پنجاه) و حدود فعالیت آن نیز در منطقه مرزی آبهای قطر و ابوظبی است .
اشاره کردیم که نخستین تولید نفت قطر در سطح بازرگانی ، ۲۶ سال قبل یعنی در ۱۹۴۹آغاز شد اما این سال ، نقطه آغاز فعالیتهای نفتی در این کشور نیست . اولین قطره نفت در قطر در دوران زمامداری «شیخ عبداله‌بن‌جاسم آل‌ثانی» بدست آمد ، اما وقوع جنگ جهانی و درگیری جهانیان با فاشیسم هیتلری ، مانع ازآن شد که جستجوهای علمی برای‌اکتشاف‌و استخراج نفت در این شبه‌جزیره کناره خلیج فارس ، ادامه یابد .
آتش جنگ جهانی ، این فعالیت‌ها را متوقف ساخت تا سال ۱۹۴۹ که بهره‌برداری از نفت در سطح تجاری آغاز شد و تا امروزهم بی‌وقفه‌ادامه دارد .

انتقال آرام قدرت

شیخ عبداله‌بن‌جاسم آل‌ثانی ، جد پدری شیخ خلیفه‌بن‌حمد آل‌ثانی ، امیر کنونی قطربود. او در سال ۱۹۱۹ به امارت قطر رسید اما در دوران زندگی خود، زمام امور را بـه فرزندش «شیخ‌حمد» پدر شیخ خلیفه (امیـر کنونی قطر) واگذار کرد.
شیخ حمد در سال ۱۹۴۷ درگذشت اماچون فرزندش در آن هنگام خردسال بود ، «شیخ‌عبداله» علیرغم کهولت سن، ناچار شدبخاطر ادامه‌حکومت خانواده آل‌ثانی و حفظ حقوق مردم قطر،باردیگر زمام امور کشورش را بدست گیرد . مدتی بعد ، شیخ عبداله درگذشت و چون شیخ خلیفه (امیر کنونی قطر) بازهم‌خردسال بود، عمویش شیخ‌علی بعنوان نایب‌الحکومه زمام امور را بدست گرفت . تا شیخ خلیفه به بلوغ برسد ، ولی شیخ‌علی در سال ۱۹۶۰ حکومت را به فرزندش «شیخ احمد» واگذار کرد . شیخ احمد ۱۲ سال بر قطرحکمرانی کرد تا آنکه سرانجام «شیخ خلیفه‌بن‌حمد آل‌ثانی» (امیر کنونی قطر) با تصویب افراد خاندان آل‌ثانی ، حکومت را از پسر عمویش گرفت و باین ترتیب ، طی یک انتقال قدرت که آرام و صلحجویانه انجام گرفت ، حکومت قطر ،همانطور که مقرر بود ، به امیر کنونی رسید .
آنروز ، بیست و دوم فوریه ۱۹۷۲ بود .

اوپك و قطر

نحوه انتقال قدرت که حدود سه سال پیش در سرزمین قطر انجام گرفت ، خود بازگو کننده خوی‌وخصلت رهبر قطر و بینش و فرهنگ مردم این کشور ساحلی خلیج‌فارس است. این نقل‌وانتقال آرام قدرت در قطر ، در زمانی انجام گرفت که اندکی بعد ، بـا رویدادی تاریخی برای مردم قطر و همه ملت‌های تولید کننده نفت مصادف شد .
در سال ۱۹۷۳ ، پس از آنکه با مبارزه حق‌طلبانه «اوپک» ، شاخص بهای نفت به حد طبیعی خود رسید و درآمد کشورهای تولیدکننده طلای سیاه ، به میزان منصفانه‌ای بالا رفت ،ورقی تازه در تاریخ کشور های نفت‌خیز گشوده شد . ذخیره ارزی آنها ، تاحد منطقی و شایسته‌ای افزایش یافت و سرمایه لازم برای سرعت‌بخشیدن به آهنگ رشد و توسعه ، پیشرفت‌های صنعتی و رفاه اجتماعی فراهم آمد . قطر از چنین دوره مطلوبی از تاریخ سرزمینهای نفت‌خیز ، آنطور که انتظار میرفت و رویه اغلب‌کشورهای‌نفت‌خیزبود، بهره‌های بسیار گرفت .
بخت با قطر و مردمش یار بود که درچنین دوره‌ای ، در لوای حکومت امیری باشند که در زمینه‌پایه‌گذاری‌یک‌دولت‌صنعتی‌برطبق‌موازین‌عدالت اجتماعی ، بسیار مصمم بود . «شیخ خلیفه‌بن‌حمد آل‌ثانی» ، حتی هنگامیکه‌سرمایه و درآمدکشورش بسی محدود بود نیز در این زمینه ، تصمیم هـای بسیار داشت و حالا با استفاده از فرصت تاریخی که به یمن مبارزه یکپارچه اوپک بوجود آمده بود میتوانست قدمهای بلندرا در راه ترقی کشورش و رفاه هرچه بیشتر مردمش بردارد .

آغاز «عصر اصلاح»

شیخ خلیفه ، در زمانی که پست مهم وزارت دارائی و نفت و نخست‌وزیری‌را در زمان‌حکومت «شیخ احمد» بعهده داشت و حتی در دورانی که جوان بود و از حکومت ، حصه‌ای نداشت دردل مردم خود جای پای محکمی باز کرده بود .
شیخ خلیفه‌بن‌حمد آل‌ثانی علاوه بروجـه خاصی که درمیان مردم سرزمین خود دارد ، در صحنه بین‌المللی و بخصوص در جهان عرب نیز بعنوان یک «امیر» پیشرو و مترقی شناخته شده است .
اولین اقدام شیخ خلیفه پس از بدست‌گرفتن قدرت ، لغو پاداشهائی بود که اعضای خانواده آل‌ثانی از درآمد نفت قطر دریافت میکردند . او حتی سهم‌خودرا نیز به‌بودجه دولت بخشید آیا همین کار ، نشان دهنده روحیه مصمم امیر قطر برای آغاز « عصر اصلاح» که وعده آنرا به ملتش داده بود کافی نیست ؟
او ، از سال‌ها قبل ، شالوده اقتصادی و اجتماعی قطر امروز را پایه ریخت و برنامه‌های وسیعی را برای گسترش آموزش فرهنگ ، بیمه های اجتماعی و تهیه مسکن ارزان قیمت (و حتی مجانی) برای طبقه کم‌درآمد قطر تهیه دیده بود.
شیخ خلیفه ، تنها بر ذخایر نفتی که‌سرانجام روزی به انتها خواهد رسید اتکا ندارد . سعی «امیر» جوان قطر در این است که از درآمدهای عظیم ناشی از نفت ، سهم زیادی به گسترش صنایع و کشاورزی ، فرهنگ و رفاه اجتماعی ، اختصاص دهد .

خانه مجانی برای مردم

امروز ، در قطر ، به مساله تعمیم فرهنگ و بهداشت توجه فوق‌العاده‌ای ابراز میشود . هم‌اکنون آموزش در تمام مراحل تحصیل مجانی است و علاوه برآن ، کتاب و لوازم‌التحریر کلیه دانش آموزان و دانشجویان ، بطور رایگان در اختیارشان قرار می‌گیرد . در قطر ، بـه کلیه محصلین روزانه یک وعده غذا داده میشود و دانش آموزان و دانشجویان کم‌بضاعت براحتی میتوانند از کمک هزینه‌های تحصیلی که بطـور ماهانه پرداخت میشود بهره‌مند شوند .
حالا قطر ۳۰ هزار دانش‌آموز دارد . در همین اواخر ، مردم «دوحه» ـ مرکز قطر ـ در مراسم احداث دو دانشکده تربیت‌معلم که هسته اصلی ایجاد دانشگاه قطر بشمار میروند ، شرکت کردند و با شادمانی‌تاسیس آنها را جشن گرفتند .
در قطر ، تعدادی مدارس حرفه‌ای هم در رشته‌های برق ، مکانیک ، نجاری ، بنائی و غیره وجود دارد که به تربیت تکنیسین‌های متخصص می‌پردازند .
علاوه بر تحصیلات ، بهداشت و درمان هم برای عموم مردم «قطر» مجانی است.
در حال حاضر این‌شبه‌جزیره، ده بیمارستان دارد و مجموعا ۱۶۰۰ تخت . یعنی برای هر۱۵۶ نفر یک تخت بیمارستانی . این رقم ، از بالاترین رقم‌ها در آمارهای جهانی است. این رقم در دنیا کم‌نظیر است .
در زمینه رفاه اجتماعی نیز آهنگ رشد و توسعه در قطر ، بسیار سریع است .
در این زمینه دولت اقدامات زیادی انجام داده است که از میان آنها ، احداث خانه ومسکن به تعداد زیاد برای افراد کم‌بضاعت(آنهم بطور مجانی) مثال‌زدنی است. صاحبان این خانه‌هـا در ضمن از آب و برق و خدمات عمومی دیگر هم بطور مجانی استفاده میکنند .

استقلال دادگاهها

نحوه اداره قطر و شیوه حکومتی ایـن کشور را قانون اساسی موقت تعیین کرده‌است . بموجب این قانون ، «قطر» دولتی است مستقل و با حاکمیت کامل . دین رسمی آن اسلام و زبانش عربی است . نوع حکومت هم دمکراتیک است و همه مردم دربرابر قانون دارای حقوق ووظایف مساوی هستند .
بموجب ماده۲۳ قانون اساسی، والاحضرت امیر قطر مسئولیت اداره کابینه را بعهده دارند . در قطر ، عالیترین قوه اجرائی ، هیات وزیران است که دربرابر «امیر» مسئول بشمار میرود .
مجلس مشورتی که بموجب ماده ۴۰ قانون اساسی بوجود آمده دارای ۲۰ عضو است. این مجلس در واقع نقش مشاور امیر را در اداره کشور بعهده دارد و در ضمن، قوانین مملکتی را مورد شور و بررسی قرار میدهد .
در قطر بمانند همه کشورهای دمکراتیک ، قوه قضائیه ودادگاهها‌ازاستقلال کامل‌برخوردارند و هیچ مقام دولتی ، حق دخالت یا اعمال نفوذ در کار دادگاه های پنجگانه این کشور را ندارد .
دادگاههای قطر عبارتند از :
دادگاه عالی جنائی ، دادگاه بدوی جنائی . دادگاه بدوی مدنی ، دادگاه فرجامخواهی و دادگاه کار .. و البته در کنار آنها ، دادگاههای شرعی نیز به‌حل‌وفصل مسائل مربوط به‌احوال شخصیه از قبیل ارث و ازدواج می‌پردازند .

الگوئی از رشد وتوسعه

قطر امروز ، با چنین سیمائی امیدآفرین و نویدبخش بسوی آینده میرود . آنچه در این سرزمین کوچک اما پرجنب‌وجوش میگذرد ، بیشک میتواند الگوی کاملی از رشد و توسعه باشد ، یک الگوی تمام عیار !

بقیه مطالب مربوط به قطررا در صفحه ۹ امروز مطالعه فرمائید

نیازمندیهای اطلاعات تلفنی آگهی می‌پذیرد
۳۱۱۲۲۴-۳۱۱۲۲۵-۳۱۱۲۲۷-۳۱۱۲۱۹
۳۱۱۲۲۹-۳۱۱۲۳۰-۳۱۲۴۱۳-۳۱۱۲۳۵

تعمیر ـ اسفالت‌ونقاشی ۶۲۵۷۳۲
عایق وآسفالت شمیران ـ قلهک ـ تلفن ۲۶۱۳۲۷
ایزوبام‌تکس پشت بام باتضمین جلوگیری چکه رطوبت ۸۰۴۸۲۵ و ۲۳۶۵۷۵
تعمیر و بنائی ساختمان‌آسفالت نقاشی ۵۲۱۰۹۳ ۱ـ۲ آ ـ ۲۰۳۱۱
ایزولاپ پشت بام اسفالت پشت‌بام آسفالت کوچه و خیابان وهرگونه تعمیرات ساختمانی ۳ تا ۵تلفن۸۴۸۳۶۴ و ۸۰۴۸۶۳ آ ـ ۲۰۳۰۶
کانال‌کشی ساختمان ۷۹۳۸۹۷
لوله‌کشی گاز
با تائید شرکت‌ملی گاز شرکت مهندسی الیزه ۸۲۴۳۸۰ و ۹۳۶۹۳۶
جکس خاور سرویس و تعمیرات وسایل گـاز سوز در اسرع‌وقت‌تلفن ۷۹۲۷۳۱
لوله‌کشی گاز کارخانجات‌ومنازل باتائید شرکت ملی گاز تلفن ـ ۸۵۰۷۲۸
لوله‌بازکنی
لوله‌بازکنی‌ولوله‌کشی مقدم ۹۲۵۳۷۴

لوله بازکنی یکساعته فوری تلفن ۹۲۴۳۸۰
لوله‌بازکنی روزولت ۳۶۰۴۳۹ ۱ـ۳ آ ـ ۲۰۱۰۶
لوله‌بازکنی و تخلیه چاه و لوله‌کشی تلفن ۹۰۹۴۸۰
لوله بازکنی ۲۵شهریور ۳۵۴۸۸۳
لوله بازکنی ولوله‌کشی دروازه دولت ۸۲۷۴۰۸
لوله بازکنی لوله‌کشی روزولت ۴۷۱۴۳
تعمیرانواع‌دربازکن‌برقی تلفن ۹۲۱۲۸۱
لوله بازکنی فقط ۲۵ تومان فوری یکساعته ۷۶۵۲۴۴
لوله بازکنی فوری سعدی تلفن ۳۵۵۴۷۳
تخلیه‌چاه
تخلیه چاه و لوله‌بازکنی اداره دولتی متری ۱۰ تومان ۵۴۸۱۶۸
تخلیه‌چاه ۵۳۴۴۲۲ و ۵۳۷۸۱۷ ۵۳۸۳۲۷ متر مکعب ۲۰ تومان

سازمان ۳۰۱ تخلیه چاه ـ توالت و فاضل آب باتخفیف‌ویژه تلفن ۳۰۱۳۰۱
تخلیه هر نوع چاه متر مکعب ۲۰ تومان ۷۶۵۵۵۴
تخلیه‌چاه پگاه ۵۲۱۱۴۰
گاز
ایران‌گاز پخش گاز ۸۲۷۱۳۱ ۸۳۰۰۱۱ قبول سفارش همه روزه از ساعت ۷ صبح الی ۹ شب تلفن شکایات ۸۳۰۰۱۷ سرویس اجاق ۳-۸۲۳۰۵۲ سرویس آبگرمکن ۸۲۳۰۵۱ نمایندگی محصولات شاهرضا میدان فردوسی تلفن ۸۲۷۱۶۱
گمشده
کیف قهوه‌ای رنگ‌اینجانب‌محمد باقر کیومرثی مفقودشده‌ازیابنده خواهشمندم بتلفن ۳۶۰۶۲۹ اطلاع داده ومژدگانی دریافت دارد .
چک شماره ۹۳۱۵۰ بانک‌پارس شعبه قوام‌السلطنه‌بمبلغ ۲۰۰۰۰ ریال بتاریخ ۳۰ر۹ر۵۳ درجه اینجانب اسداله نفیسی مفقود گردیده از درجه اعتبار ساقط است .

چکشماره۹۷۷۲۲۵تعاونی‌توزیع جاری ۹۴۶ رشت و ۱۳۲۸۹۹ بانک سپه جاری ۶۱۲۸ بدون تاریخ و ۵۴۲۰۸۵ بانک اصناف رشت جاری ۱۳۳۷ و۷۵۰۵۴۷ و ۷۵۰۵۴۸ جاری ۵۰۰۰۵ بانک ملی بامضاء فریدون علی‌اکبری که سفیدمهرمیباشدمفقود شده از درجه اعتبار ساقط است . آ ـ ۱۸۴۷۱
چکها از شماره ۴۴۷۵۱۰ تـا ۴۴۷۵۱۴و۴۴۷۵۱۹ تا۴۴۷۵۲۵ بانک تعاونـی توزیـع شعبه ناصرخسرو از حساب شماره ۹۶۱ اینجانب مهدی رئوفی‌پناه مفقود شده واز درجه اعتبار ساقط است . آ ـ ۱۳۶۹۷
یکدسته چک بتعداد ۱۴ برگ حساب جاری شماره ۶۴۱ بانک تهران شعبه تاج‌بنام‌اصغرحجار بیدگلی مفقود گردیده از درجه اعتبار ساقط میباشد . یابنده لطفا به تلفن ۹۷۱۲۱۴ تماس حاصل نمایند متشکرم . ۱ـ۲ آ ـ ۶۲۳۲
یکدسته چک‌ازشماره ۷۶۲۰۰۷ تا ۷۶۲۰۵۰ از حساب جاری ۷۸۵ از بانک تهران شعبه‌بلوار سرقت شده از درجه اعتبار ساقط است . دسته چک اینجانب از حساب جاری شماره ۲۵۲بانک‌بازرگانی شعبه تاج و مقداری اسناددیگر مفقود ویا بسرقت رفته،اقدامات قانونی در این مورد معمول و دسته چک واسناد دیگر برای یابنده هیچگونه ارزشی‌نخواهد داشت و قابل استفاده نمیباشد از یابنده تقاضا دارد مراتب را به تلفن ۹۷۷۷۵۷ و ۹۷۸۷۲۲ اطلاع واسناد مربوطه را در مقابل مژدگانی بسیار خوبی تحویل نماید . حسن طایفه سرداری آ ـ ۶۲۲۰
پروانه مالکیت موتورسیکلت یاماها۵۰ ۲شماره ۴۵۱۵ تهران ۳۷ بنام محمدحسن کرمی مفقود

یک برگ چک بانک صادرات شعبه ۸۸۳ تهران بشماره ـ ۸۰۹۶۵۵ بنام آقای علی‌حکیمی جاوید جاری ۵۸۰ بحواله کرد آقای مرتضی موسویان پشت‌نویسی غلامحسین عسگریان در تاریخ ۱۸ر۸ر۵۴ مفقود گردیده از یابنده تقاضا داریم به‌آدرس خیابان بوذرجمهری ـ سرای جواهری طبقه دوم تجارتخانه غلامحسین عسگریان مراجعه مژدگانی خود را دریافت‌دارد وضمنا چک نامبرده از درجه اعتبار ساقط‌است‌تلفن۵۲۹۸۸۳ آ ـ ۱۳۶۸۹
رستوران‌ها
رستوران خودمونی پذیرائی ناهار و شام‌و سفارشات تلفنی با مدیریت جدید ۶۶۵۱۱۸
رستوران چینی خیابان پهلوی روبروی آریامهر کوچه عبدو تلفن ۶۲۰۲۱۴ ۱ـ۲ آ ـ ۲۰۲۴۵
پیتزا اکابوی بهترین غذای ایرانی و فرنگی شاه‌عباس شماره ۲۹ آ ـ ۲۰۳۱۰
ایران خوراك با غذا های متنوع برای جشن و مهمانیها آماده میباشد ۵۲۸۹۵۶
شکوفه‌نو یکی‌ازچهار کاباره بزرك جهان بهترین برنامه های ایرانی و خارجی را همه شب تقدیم میکند . تلفن های رزرو ۵۴۴۰۴۴ ـ ۵۴۳۰۳۳

باکارا پیشرو کاباره‌های‌ایران همه شب مجموعه‌ای از برنامه های خارجی و ایرانی را برای شما انتخاب کرده است تلفن های رزرو ۶۲۸۲۰۸ ـ ۶۲۵۱۷۷
آرایشگاهها
آرایشگاه زنانه شمس میدان ۲۴ اسفند تلفن ۴۳۰۳۵ ۱ـ۲ آ ـ ۲۰۲۵۳
آرایشگاه زنانه عزیز تلفن ۷۵۹۹۷۰ ۱ـ۲ آ ـ ۲۰۲۳۴
آرایشگاه زنانه گل تلفن۶۲۸۰۲۹ ۱ـ۲ آ ـ ۲۰۲۳۶
آرایشگاه لوریس تلفن ۷۵۹۵۱۰ ۱ـ۲ آ ـ ۲۰۲۴۳
آگهیهای متفرقه
ویگن سلطان جاز ایران درمدت اقامت خود در وطن جشن‌ها و میهمانی‌های شما عزیز آماده پذیرش دعوت در میباشد نشانی دفتر اول سنائی پلاک ۴تلفن ۸۳۷۷۳۱ ۱ـ۶ آ ـ ۲۰۳۶۳
چاپ هرنوع آرم روی‌پارچه وتریکو پذیرفته میشود ۳۰۴۱۱۵

خانه‌شمارا بخارجیان اجاره‌میدهیم
موسسه امور خارجیان مرکزاجاره تخت‌جمشید جنب‌بهار ۵۰۳ ۷۵۲۳۵۸ ـ ۷۵۱۷۸۲
مؤسسه امپایر ۲۳۷۵۰۰ خانه بخارجیان اجاره میدهد ۲۳۲۲۲۲-۲۳۸۹۵۵
پیشتاز اجاره به‌خارجیان ۳۱۷۷۴۲
سازمان مسکن پارس مرکز اجاره بخارجیان ۸۵۳۸۵۳ ۸۴۸۴۲۴ ۸۵۷۵۸۵
شرکت هماهنگی خدمات شخصا یا توسط آژانس‌مورد نظر مشخصات‌دفاترکاروومحلهای مسکونی را منحصرابرای‌اجاره بخارجیان به دایره منازل این شرکت اعلام فرمائید تلفن ـ ۶۲۲۴۷۰ ـ ۶۲۲۴۳۰ آ ـ ۱۸۱۹۳
مرکز اجاره به خارجی وایرانی وزیری VAZIRI 833912.846163 974525.856174
موسسه ظفر ZAFAR اجاره فوری خانه بخارجیان اجاره میدهد آپارتمان ویلا برای شما تلفنهای ۲۳۷۷۴۶ ۲۳۸۵۸۹
موسسه کوئیک خانه بخارجیان اجاره میدهد ۸۵۵۵۵۶-۸۵۵۶۰۵
بخارجیان خانه های ویلائی یا آپارتمانی خصوصا طبقه اول مبله و غیر مبله شما را درشمال شهر. ونک، پهلوی، الهیه ، جردن ، داودیه ، جاده قدیم دروس ، سلطنت‌آباد با تضمین تخلیه و عدم خرابی به مدت دلخواه شما فقط به خارجیان اجاره می‌دهیم. تلفن جدید ۲۳۶۶۲۵ ۲۳۳۴۶۶ مرکز اجاره بخارجی
۲۴ ساعته یونیورسال مرکز اجاره به خارجیان ۲۶۲۵۹۴-۶۸۶۱۵۸ تضمین کار
آژانس نامبروان No.1 AGENCY مرکز اجاره بخارجیان 846163-856174
۸۲۹۷۶۶-۸۳۵۱۲۰ سازمان کورش اجاره منازل بخارجیان
آژانس بین‌الملل آپارتمان و ویلای شما را به خارجیان اجاره می دهد۸۳۰۸۴۱ـ۸۳۰۸۴۲ ۸۳۰۸۴۳
اجاره ویلاوآپارتمان بخارجیان فوری تلفن: ۸۵۹۹۸۸
آپارتمان ،ویلا فروشی واجاره بخارجی ۸۳۱۳۴۹ آ ـ ۱۸۱۹۵
خانه های ویلائی و آپارتمانی اجاره به خارجیان ۲۳۶۶۲۵ ـ ۲۳۳۴۶۶
سازمان نیازمندیهای خارجیان خانه‌شمارا اجاره میدهد ۸۲۳۱۵۵ ۸۲۳۹۳۹ ۸۳۸۱۰۶
مؤسسه نیازمندیهای خارجیان خانه بخارجیان اجاره میدهد ۸۳۰۰۸۲ـ۸۳۰۰۸۱ ۸۲۱۷۲۳-۸۲۱۸۱۱ ۲۶۱ تخت جمشید مقابل سفارت آمریکا
دفتر خدمات خارجی ت ت آ پ ۸ صبح ۸ شب تلفن ۶۸۳۶۴۲ ۶۸۰۶۰۱
تلفن ۸۵۸۰۱۱ ۸۵۸۰۱۲ ۸۵۸۰۱۳
۲۴ساعته اجاره‌بخارجیان سازمان نیازمندیهای بین‌المللی فرخ با ده سال تجربه ۲۳۹۱۱۸-۲۳۸۷۹۹ ۸۵۶۱۷۴-۸۴۶۱۶۳ ۶۲۰۲۸۰-۶۵۶۹۵۷
آژانس سی ـ اند ـ ار اجاره بخارجیان ۸۴۹۶۲۵

شصت درست است نه شست

عقیده آزاد

محیط طباطبائی

یکی از توابع ونتایج مرور زمان وطول مدت رواج زبان ، تغییراتی است که به تدریج ، در وضع مخارج حروف وشکل تحریر آنها پیدامیشود ،با ایـن تفاوت که تغییرات خطی طوری صورت میگیرد که‌نشانه وجود صورت خطی‌سابق را ازمیان نمیبرد ، چنانکـه درکتابخانه هامیتوان نسخه های خطی مربوط به‌صده های متوالی گذشته را ازنظر مشاهده ومقایسه‌گذراندو دریافت که سیاق تحریر خط فارسی مثلا طی هشتصد سال متوالی‌برچه منوال بوده‌است؟

دراثر ممارست این ملاحظه ومقایسه ،به‌تدریج‌قوه تشخیص دربرخی از اشخاص هنرمند وخط شناس‌مانند آقای‌سهیلی خوانساری مدیرکتابخانه ملک به وجود می‌آید که بایک‌نظر سطحی براسلوب‌کتابت کتابی، صرف نظر ازجنس کاغذورنگ مرکب وپیرایه های دیگرکتاب، باپنجاه سال پیش میتوانند از روی وضع نگارش حروف و کلمات سال تحریر نسخه هارا معین کنند !

اماتغییرصوت مخارج‌حروف درطول ایام ،چون درجائی ضبط وحفظ‌نمیشد وبه ندرت کسی مانند ابن سینا آن را موضوع پژوهش‌سنجش قرار میدادو فن‌تجوید حتی درادبیات زبان عرب هم اختصاص به حروف قرآن مجید داشت ،به تدریج صدا های تازه جـای صداهای سابق حروف رامی گرفت .

اشخاص‌معمر که در دوران زندگانی طولانی ، دچار تغییر مسکن وتبدیل محیط‌زیست در داخله کشور شده اند، وقتی به‌حافظه سمعی خود رجوع میکنند، این‌اختلاف شکل‌تلفظ مخارج حروف را احساس میکنند.

ایکاش‌لوله‌فونوگراف صدای مظفرالدین شاه که میگویند به وسیله دستگاه ضبط صوت «دوستمحمدخان معیرالممالک» درآغاز مشروطه ضبط شده، واقعیت داشته باشد تادر این موضوع بتوانم بدان‌استشهاد کنم ، باوجود این ، مخارج حروف زبان فارسی درخطابه آن مرحوم بوضعی است که غلظت صدای‌آن رانمیتوان‌حتی درمخارج ترک‌زبانان‌قفقاز معاصر همیافت .شماصدای مظفرالدین شاه رابیاورید ، من‌ثابت مـی کنم شصت درست ،نه شست !

همین تفاوت مخارج حروف درآغاز وپیوند لغوی میان پارسی‌گویان وتازیگویان از۱۳ قرن‌پیش‌سبب شد که برخی حروف مانند «س»و «ک»و «ت» درموقع نقل صوتی به مخارج حروفا عربی در دوصورت مختلف نقل شود .

تبریز وترشیزو ترمد(به‌تای منقوط) مشترک میان دوزبان برمیگردید ولی درنامهای‌طهران وطارم وطالقان وطیسفون و طبرستان ،مخرج «ت» درکلمه صدا وصورت ،«ط» عربی را میگرفت .

همینطور صدای «سین» که مخرج مشترک میان هردوزبان بوده است دربرخی اسامی وکلمه هاصوت وصورت«صاد» میگرفت که به مخرج خاص عربی محسوب میشود . همچون اصفهان و اصفهبذ واصطخر واصطهبانات !

دراین صورت‌چنین احتمال میتوان‌داد که مخرجهائی‌نزدیک به مخرج «ط»و «ص» ، دراین کلمات ، ملفوظ و مسموع‌می شده است و همین حکم درباره «ک»، هم‌صدق میکند که در مواردی به همان صوت و صورت حرفی مشترک «ک»، باقی میماندو در مواردیگری ، صورت «ق» گرفته‌است ،چون قم و زرقان‌و بیلقان و دندانقان! بنابراین‌بایدگفت‌که‌اگر در ضبط صدای «سین» سده و «شست»، به‌«صاد» در«صده» و «شصت» چنان عاملی هم در کاربوده ، ممکن است تشخیص وافراز شکل ومعنی صده بمعنی صد سال یاقرن از مفهوم «سده» جشن معروف دهم بهمن مـاه وشصت بمعنی عددشش ده‌تا از مفهوم شست به معنی دام ماهیگیری یا انگشت‌ابهام دست، این ضبط خاص راسبب‌ساخته باشد . اصولا یکی ازمشکلات درک معنی عبارتها ، وجود همین کلمه های همصورت های مختلف آمده باشند.

وهمصوت است کـه بمعنی این‌اختلاف‌صورت‌خطی،مشکل وحدت‌لفظی رادر افاده ودرک دومعنی‌جداگانه‌بنحوی درذهن آدمی حل وآسان میسازد که درموقع خواندن عبارات ،فکر درآن واحد به وحدت لفظی واختلاف معنی متوجه مـی گردد وهمان اختلاف صورت ازنظر اول کار ، دریافت‌معنی لفظ راآسان میسازد

شاید این موضوع برای نویسندگان جوان قدرت‌تازگی داشته باشد که تاپنجاه سال پیش هنوز لفظ صده دربرابر اصطلاح قرن ومائه متداول‌به کـار نمی‌رفت همانطورکه استعمال‌مزاره‌هم اختصاص به کتابهـای نجومـی و حساب ادوار داشت و هنوز به تاریخ و ترجمه انتقال نیافته بود.

به‌یادندارم پیش‌از استعمال کلمه « هزاره » ، درموردهزارمین سال وفات رازی ، در روزنامه ایران ۱۳۰۹ ، آیا درآثارمعاصر، این کلمه در این معنی ، مرادف «عید»الفی عربی ، سابقه استعمالی داشته یانه ؟

آغاز استعمال صده را در برابر قرن فرنگی ، درست بخاطر ندارم که ازکی آغاز شد ولـی همین قدر میتوانم گفت خود از اولین کسانی بودم که صده را باهمین صورت متداول در مقاله های سابق بکار برده‌ام و باعث‌بر اختیار این صورت املائی همانا وجود اختلاف معنی میان «صده» قرن با « سده » جشن معروف بوده است .

اینک توضیح نکته‌ای رابهمین مناسبت در اینجا بی‌فایده‌نمینگرد که برخی از کاتبان ، بدون توجه باسباب نگارش « طهمورث » پیشدادی به دو حرف « ط » و «ث» ، آن را « تهمورس»مینویسند وبدان نمیاندیشند که در مخرج اصلی حرف « ت» اول کلمه ، احتمال وجود تفاوتی با صدای « ت» منقوط میرفته که درموقع نقل از فارسی به عربی آن را بدین صورت رسم کـرده‌اند ، اما قید صورت حرف آخر کلمه به « ث» گویا مربوط به ضبط صورت اصلی این حرف درزبان فارسی قدیم میباشد ، چه اصل کلمه « طهمورث» جدید«تهم‌اوروپ» اوستائی و یا « تخموریت » پهلوی بوده واین «ث» بـه‌جای «پ» یا در «ت» اصلی به کار رفته وابدا «تهمورسی » درکار نبوده کـه «طهمورث » باشد !

تصور نمیرود کسی‌بااصلاحات معقول و مناسبی که در کـار خط وزبان معمول گردد مخالف باشد ولی چنین اصلاح دقیقی ، باید به دست هیاتی از صاحبان صلاحیت علمی‌وادبی صورت‌پذیرد. چه ، اگر این کاربه‌دست‌نوآموزان دبستان «پهلوی‌آبراها میان » و «هنینگ‌وبنوینیست » ، و کارآموزان کارگاه زبان‌تراشی «بهروز»بیفتد، به‌هرچه دلخواه ایشان باشددست می‌آزند و سرانجام زبان شیرین و فصیح فارسی دری را کـه پیوندارتباط معنوی هفتاد و پنج میلیون آدم فارسیدان در ایران و افغانستان و تاجیکستان (ازکنار رودجیحون تاساحل ارس ودجله) بدان بسته است به دوری ازغریبی و غرابت خواهند افکند که پدرو فرزند دریکخانواده اهل یکـکوی وبرزن ، دریک شهر ، از دریافت سخن یکدیگر فرومیمانند وناگزیر خواهند شد دست توسل بدامان قبول زبان دیگری (مانند انگلیسی یاروسی) بزنند که لفظ معلوم و مفهوم دارد واز محنت تغییر و تبدیل دلخواه و دمادم در امان خواهد بود و به کسی اجازه تصرف بلهوسانه در لفظ و خط حروف کلمات آنها دادهنمیشود !

الو، اطلاعات؟

مشکلات خودرا با «اطلاعات» درمیان بگذارید :

تلفن۳۱۱۰۷۰ (داخلی ۳۳۰) هرروز (باستثنای پنجشنبه‌ها) از ساعت ۵ تا ۸ بعدازظهر

★ **الو ،من‌پرویزمصطفوی هستم و از شاهی تلفن میکنم .**

وضع تغذیه رایگان در مدرسه اسفندیار دارائی این شهر، بسیار نامطلوب است. در اینجا ، هر روز به دانش‌آموزان یـک سیب کوچولو وپوسیده میدهند و میگویند این سهم‌شما از ۱۱ ریالی‌که دولت میدهد! میخواهم بپرسم حالا که دولت بـا حسن نیت و با صرف چنین بودجه عظیمـی ، دانش‌آموزان را بطـور رایگان تغذیه می‌کند، چرا جلوی اهمال‌کاری‌و سوء استفاده بعضی عوامـل اجرائی گرفته نمیشود؟

★ **الو ،من گیتی صفوی هستم .**

تقریبا همه اتومبیل‌هائـی که‌بخواهند وارد‌امیرآباد شوند بعلت یکطرفه‌بودن خیابان‌های اطراف ، از خیابان جواهری عبـور میکنند و بهمین جهت ، ترافیک این خیابان‌بسیار سنگین است، اما درمحل تقاطع خیابان جواهری با امیرباد ، چراغ راهنما نصب نشده است . مگر چراغ‌های راهنما چقدر خرج دارد ؟

★ **الو، من ش ـ فرهنگ هستم .**

کله پاچه فروشی‌ها بـا آغاز فصل‌سرما و افزایش مصرف کله‌پاچه، گران‌فروشی را هـم شروع کرده‌اند. پریروزدرخیابان کوروش کبیر (بالاتر از سه‌راهی تخت جمشید) دو تا چشم و کمی‌گوشت خوردم ، هشت تومـان گرفتند!

★ **الو ، من باقریان‌هستم.**

ماموران شرکت برق ، مدتهاست پیاده‌رو خیابان فردوسی غـربی (در فرح‌آباد تهران‌نو) راکنده و رفته‌اند . حالا درفصل سرما ، امدوشد از این پیاده‌روها کار حضـرت فیل است. یکبار هم از همین پیاده‌رو ، عکسی گویا در اطلاعات چاپ شد اما مسئولان ، توجه نکردند.

★ **الو، من‌داریوش‌گلزاری هستم .**

ساکنان خیابان کندی (از اول شهرآرا تا نواب) از بوی بد فاضلاب شهرآرا که از خیابان میگذرد ، واقعا درعذابند . پس شهرداری، با این‌عوارض نوسازی که از مردم این خیابان گرفته، چه‌میکند؟

★ **الو، من‌خسروابراهیمی هستم.**

حدود نه ماه است شرکت مخابرات پیاده‌رو خیابان حسام‌السلطنه را درهفت‌چنار کنده است. بـرای مرمت این پیاده‌روهـا ، باید دامن چه کسی را بگیریم ؟

★ **الو، من یکی از دبیران آموزش‌وپرورش شمیران هستم و در دبیرستان نظر تدریس میکنم.**

این دبیرستان درپشت‌باغ منظریه (در نیاوران) ودر حاشیه کوه است . بـا وجودیکه فصل سرما در شمیران واقعا شروع‌شده و حتی برف هم آمده اما هنوز بخاریهای‌این‌مدرسه کار نیفتاده و بچه‌ها از سرما، می‌لرزند. به مدیر مدرسه اعتراض کـردم ، میگوید آموزش‌وپرورش شمیران هنوز بودجه‌نفت مدارس را تصویب نکرده است !

★ **الو، من حسین‌رضائی هستم .**

آیا ماموران مبارزه بـا گرانفروشی به رستوران های بین راه‌هم‌سرمیزنند؟ در رستورانهای جاده چالوس ، گرانفـروشی بیداد میکند، بخصـوص کافه رستورانی که در ۵ کیلومتر بالاتر از سدکرج قرار دارد!

★ **الو، من‌شهرام‌هوانسیان هستم .**

در شماره روز یکشنبه اطلاعات ، در ستـون آرشیو سردبـیر عکس جالبی چاپ شده بود از پرواز تاریخی «لیندبرگ» خلبان معروف و جسور برفراز اقیانوس اطلس . در شرح این عکس آمده بود کـه لیندبرگ در اردیبـهشت ۱۳۰۵ از نیویورک بپرواز درآمدو پس از گذشتن از فـراز اقیانوس‌اطلس درفرودگاه لندن بزمین نشست .

من از خوانندگان قدیمی اطلاعات هستم و تا آنجا که یادم می‌آید لیندبرگ، پس از پرواز تاریخی ، در فرودگاه پاریس بزمین نشست، نه لندن !

بحث وانتقاد

مالک ومستاجر از کلاغ هم کمترند؟

حسین مدنی

معروف است‌که از عالمی پرسیدند: بهترین عضو در بدن آدمی چیست؟گفت: زبان!گفتند: بدترین آن کدام‌است؟ گفت: باز هم زبان،زیرا همانطور که شهد کلام موجب جلب دوستی‌هاو محبت‌ها میشود، زخم زبان نیز باعث ایجاد نفاق‌و دشمنی‌ها میگردد !

تاچند سال‌پیش، بین مالك‌و مستاجر آنطور که امروز شکرآب است‌و هردو نسبت به هم چون کاردو پنیر هستند، جزروابط حسن همجواری واحترام متقابل، چیز دیگری وجود نداشت، موجر و مستاجر هرگز امتیازی نسبت به یکدیگر قائل نبودند، نه کشمکشی‌بین‌آنها وجود داشت ونه‌بخاطر شدر غاز اجاره‌خانه، زبان بروی هم میکشودند اما امروز، وقتی‌اسم هریك از ایندو راجلوی دیگری میبرند، انگار که جلوی‌جن، بسم‌اله گفته‌اند! هردو از هم‌میگریزند وسایه یکدیگر راباتیر میزنند !چه‌چیزی موجب‌شده که‌آنهمه احترام‌و همنشینی‌بی ریا، جای خودرابه‌این همه دشمنی‌وبد خلقی بدهد؟ علتش جز این نیست که «زبان» دراین میانه نقش منفی ایفا کرده است، زبان کسانی که درگوش ایندو دسته، چیزی جزبه تلخی و وسوسه، نگفته‌اند!

طراحان قانون مالك‌و مستاجر نیزچنان مواد شداد و غلاظ برای آنها وضع کرده‌اند که‌مالك را ازاسم موجودی‌بنام مستاجر،به هول وهراس افکندهواز طرف دیگر، مستاجر هم که حق خودرا در معرض تجاوز موجر دیده است، کم کم به این فکر افتاده که سنگرش رادربرابر مالك محکمتر سازدو بعد ، هرروز بحث‌ها و بگومگوها دنباله‌پیدا کرده‌تا امروزکه مالکان دریك‌جبهه قرار گرفته‌اند و مستاجران در جبهه دیگر!

در گذشته ، وقتی مالکی برای خود مستاجری پیدامی کرد،آنروزرا نقطه عطفی درزندگی خودبحساب میاورد.مستاجر خودرا مالك‌و مالك خودراجیره‌خوار مستاجر می‌پنداشت.دختران وپسران خودرابرای هم عقد میکردند، درکسب‌و تجارت یارو یاور هم میشدند، نان‌ونمك هم‌را میخوردند وحق‌نمك را بجا می‌آوردند. اگراین‌یکی بمسافرت‌میرفت، آن‌دیگری‌مسئولیت کارو مراقبت ازخانواده‌او رابعهده‌میگرفت‌و چنانچه‌این‌یکی بیمار میشد، آن‌دیگری به‌تیمار وپرستاریش میپرداخت‌وخلاصه موجرانی که‌از داشتن چنین مستاجرانی محروم بودند،حسرت میخوردند و در دل، حسرت این موهبت کمیاب را می‌کشیدند.

وقتی مستاجری ورشکست میشدو کفگیرش به ته دیك میخورد، موجرنه تنها ازاو ادعای اجاره نمیکرد بلکه تا جائی که دستش میرسیدبه مستاجرکمك میکرد تا دوباره دستش رابه زانو بگیردو روی‌پای خودبایستد.

اما امروز، چرا زبانها مسائل را ازطریق مثبت آن‌بازگو نمیکنند ؟چرابحث‌مالك‌و مستاجر رابابیانی که‌ازآن بوی صلح و آشتی ،بوی صفاو خوش‌بینی استشمام شود مطرح نمی‌سازند؟

در سابق، برخورد ها با امروز فرق داشت. مثلا وقتی عده‌ای بایك اتوبوس‌بی دروپنجره «سیمی» (باصطلاح‌آنروز)، راهی «خراسان» میشدنددرساعات‌اول‌حرکت هیچیك ازمسافران باهم سابقه‌وآشنائی نداشتند ولی پس‌از سه‌روز طی طریق، وقتی به مقصد میرسیدند چنان باهم جوشیده بودند که‌مثلا مسافر صندلی‌اولی، دخترش را برای پسر همسفر صندلی‌چهارم شیرینی خورده‌بودو مسافر ردیف دوم‌با همسفر ردیف آخر دست دوستی و برادری داده بود!

امروز دیگر بین مردم، آن‌صمیمیت ها دیده نمیشود . موجر از لج مستاجر طاق‌خانه‌چند صد هزار تومانی خودرابر سر زن‌وفرزند مستاجر خراب میکندوبه‌خودش ضرر میزندتا حرفش رابکرسی بنشاند ومستاجر ، هزار جور رنج‌و مشقت رابجان‌خودو اهل‌و عیالش تحمل‌میکند تابه‌موجربفهماندکه ازاو یکدنده‌ترو لجبازتر است!

در همین تهران چه بسامالکانی هستند که‌اگر حسن اعتماد در وجودشان پیدا شودنه تنها قیمت مورد اجاره را پائین می‌آورند، بلکه مستاجر راهم‌روی سرخواهند گذاشت‌و نیز مستاجرانی پیدا میشوندکه اگرمالکی رادرحد انصاف‌و خانه‌ای رابقیمت مناسب بیابند مالك‌را درطبق اخلاص‌نهاده‌و حلوا حلوا خواهندکرد! میگویند!

کلاغی و گنجشکی بردرختی لانه ساخته بودند روزی‌جوجه گنجشك بمادرگفت: من‌هرچه به‌لانه آن کلاغها‌نگاه میکنم‌می بینم جثه‌آنها ازما بزرگتر و سابقه‌آنها از مابیشتر وآشیانه آنها از ما مطمئن‌ترواز همه بالاتر،صدای قارقار آنها ازجیك جیك ماکلفت‌تر است.پس چرانمی‌آیندلانه‌ما رابر سرمان خراب کنندو مارابیرون بیندازند وباصدای نتراشیده‌ونخراشیده خود ،خواب وراحت را ازماسلب کنند؟مادر درجواب گفت: جوجه من !دلیلش اینست که‌من ازروزاول‌برای جوجه‌های او دانه می‌آورم و درغیبت اوازبچه‌هایش مراقبت میکنم. هرگز از سیاهی وزشتی اوبیدی یادنکردم‌و حق‌همسایگی رابجا آوردم وهمین امرباعث شدکه‌اوهم‌درصددآزار و اذیت مابرنیامد وما رابچشم تحقیر ننگریست !

از همه بالاتر، دیگران هم برای ما«سوسه» نیامدند و مارا بجان هم‌نینداختند وخلاصه آنطور شدکه امروز براثر حسن همجواری درکنار هم‌زندگی‌میکنیم وازنعمت یك‌همسایگی ساکت و آرام بهره‌مند هستیم!

آیا مالکان و مستاجران ما، از این گنجشك وکلاغ، کمترند ؟!

آگهی استخدام رسمی

اداره کل آموزش وپرورش تهران طبق مفاد قانون استخدام کشورعده‌ای را ازطریق امتحان ومسابقه جهت‌خدمت‌درتهران بشرح زیر استخدام میکند

ردیف عنوان طبقه شغل	شرایط احراز	گروه‌قطعی
۱ـ‌متصدی امور دفتری ۲	گواهینامه دوره کامل متوسطه طی‌دوره کارآموزی درزمینه‌مربوط	٤
۲ـ‌مربی آموزش فنی وحرفه‌ای ۲	گواهینامه دوره کامل متوسطه وتائیدیه اطلاعات حرفه‌ای‌ویاطی دوره‌کارآموزی لازم	٤
۳ـ‌کتابدار ۲	کارآموزی درزمینه مربوط	٤
٤ـ‌انباردار۳	کلاس‌انبارداری	٤

داوطلبان واجد شرایط میتوانند برك درخواست ذیل این آگهی را تکمیل نموده بانضمام ٤قطعه عکس ٤ × ۳ ویك‌برك فتوکپی شناسنامه و فتوکپی برك‌پایان نامه خدمت وظیفه یابرك معافیت دائم و رسید بانکی مبنی‌برپرداخت مبلغ ۳۵۰ (سیصد وپنجاه ریال) در یکی ازشعب بانك ملی ایران بحساب شماره۹۸۰خزانه نزد بانك مرکزی ایران بعنوان (حساب حق ثبت نام داوطلبان استخدام)حداکثر تاده روز بعداز انتشار آگهی باپست سفارشی بنشانی : تهران خیابان تخت جمشید میدان کاخ ـ چهارراه کیوان ـ اداره کل آموزش و پرورش تهران ارسال دارند . بمدارکی که فاقد رسید بانکی باشد ویابعد از این مهلت به‌پست تحویل‌داده شود ترتیب اثرداده نخواهدشد(وجه‌مذکور بهیچوجه مسترد نمیشود).

پروانه ورود به جلسه امتحان و مسابقه درتاریخ پانزدهم آذرماه ٥٤ از ساعت ۳ بعدازظهر درمحل‌مجتمع بوعلی واقع در آخر یوسف آباد خیابان محمدرضاشاه بین داوطلبان توزیع خواهد شد . تاریخ ومحل امتحان و مسابقه در پروانه مذکور مندرج است.

نواب‌ـ مدیر کل آموزش و پرورش تهران

برك درخواست

نام‌خانوادگی — نام — نام پدر — تاریخ‌تولد
شماره شناسنامه — محل صدور — وضع‌خدمت وظیفه
شغل مورد درخواست (فقط یـك شغل) — نشانی کامل
شهر — خیابان — کوچه — پلاك
م‌الف ۱۷۱۱٦ — امضاء داوطلب

چهل سال قبل درهمین روز

اغتشاش بیروت ـ زدوخورد مسلمان‌ها ومسیحیان

بیروت ـ دیروز در مسجد «باتا» برعلیه وحدت لبنان و عهدنامه‌ای که اخیرا منعقد گردیده نطق‌های شدیدی ایراد گردید . مقارن ساعت ۸ نمایش دهندگان در کوی‌های مسیحی ها ازدحام نموده و مغازه‌ها را غارت کردند . چون برعلیه پاسبانان تیراندازی‌شددستجات ارتشی مداخله‌نمودند. مسیحی ها چهل موسسه مسلمان‌ها را غارت کردند . اطلاع میدهندکه ۳ نفر مقتول و ۲۸ نفرمجروح شدند. عده زیادی‌از تراموای‌ها و پنجاه اتومبیل را منهدم کرده و سوزانیده‌اند.

بمباران مادرید

مادرید ـ مخبر هاواس‌اطلاع میدهد که‌ده‌هواپیمائی‌بمباردمان و ۱۲ هواپیمای شکاری شورشیان بامدادان پایتخت را بمباران نموده و تلفات زیادی وارد آورده‌اند بـه دانشگاه آسیب رسیده و بمبی هم به ایستگاه شمال‌شهراصابت نموده است. اغلب تلفشدگان از ناحیه توده«کاتروکامینوس» بوده‌اند . مخبر «هاواس» از «آویلا» اطلاع میدهد پس‌از محاربات شدید پنج روز اخیر شورشیان از خود میپرسندآیا باید مادرید را خراب نمود یا نه ؟ تاکنون هواپیمائی و توپخانه‌شورشیان فقط‌مواضع ارتشی قصبات را مورد حمله قرار داده است . از طرفی ژنرال فرانکو در شمال شرق پایتخت منطقه بیطرفی تعیین نموده تا اهالی کشور بتوانند بدان پناهنده شوند. اکنون‌باین مسئله برخورده‌اندآیابمباردمان های جنگی برای تصرف مادرید که قوای چریک با جدیت‌کامل از آن دفاع میکند لازم است یا اینکه باید از طریق محاصره مانع رسیدن آذوقه به شهر شد ؟

جنجال پارلمانی

پاریس ـ در مجلس نمایندگان مذاکره درباب استیضاح«هانری بکارت» راجع به‌بی‌ترتیبی‌های یکی از اعضای دولت ادامه یافت و «بکارت» اتهامات خود را بر علیه «سالنگرو» از سر گرفت . «رامت» و همکاران سوسیالیستی‌او گفتار«بکارت» را شدیدا قطع نمودند. رئیس مجلس نمایندگان را به نظم دعوت نمود . «بکارت» اظهار داشت کلیه شهود درمحکومیت سالنگرو هم‌آهنگند « هلهله افراطیون چپ» اینجا مسائل سیاسی معنی ندارد « هلهله مجدد افراطیون دست چپ » بکارت خواست اظهارات خود را ادامه بدهد ولی نمایندگان کمونیست‌وسوسیالیست‌لاینقطع گفتار او را قطع میکردند «لئون بلوم» رئیس الوزاء و «دالادیه» وزیر خارجه بـه نمایندگان دست چپ اشاره نموده آنها را دعوت به حفظ نظم و آرامش مینمودند. وقتی «بلوم» پشت کرسی خطابه‌رفته شروع‌به صحبت‌نمودنمایندگان دست راست سخن او را قطع کردند و با همکاران‌دست‌چپی خود گلاویز گردیدند.کشمکش غریبی برپا شد و منجر بـه کتک‌کاری گردید . رئیس‌مجلس کلاه خود را بسر گـذارده جایگاه را تخلیه و جلسه را تعطیل نمود .

اعلامیه کنفرانس وینه

وین ـ اعلامیه‌ای که پس از کنفرانس سه دولت منتشر گردیده شناختن امپراطـوری ایطالیا را در حبشه از طرف اتریش و مجارستان‌اعلام‌نموده و میل‌مملکتین‌را در بهره‌برداری اقتصادی حبشه اطلاع‌میدهد . اتریش و مجارستان ازتصمیم ایتالیا و آلمان مبنی برهمکاری در کلیه مسائل‌مربوط به‌حوزه دانوب اظهار رضایت نمودند.

ترفیع رتبه

بغداد ـ اراده ملوکانه صادر شد که آقای‌بکرصدقی« فرمانده ارتش عراق که پیشوای‌انقلاب و سقوط کابینه هاشمی و روی کار آوردن سلیمانی‌بود» بجای طه هاشمی برادر رئیس‌الوزراء سابق عهده‌دار مقام ریاست ستاد کل ارتش عراق گردد . یاسین هاشمی رئیس ـ الوزراء و رشید عالی گیلانی وزیر داخله ونوری‌سعید وزیر خارجه سابق به مصر و شام تبعید شدند

«نقل از اطلاعات ۲۲ آبـان

اطلاعیه جشنواره جهانی فیلم تهران

نمایشات عمومی فیلمهای چهارمین‌جشنواره جهانی فیلم تهران از صبح روز پنجشنبه ٦ آذرماه در تالار رودکی و پنج سینمای پایتخت آغاز میشود و تا روز یکشنبه ١٦ آذرماه ادامه خواهد داشت برنامه‌هـای جشنواره عبارتند از :

مسابقه برگزیده‌ای از آثار سینمائی جدید کشورهای مختلف جهان .

جشنواره جشنواره‌ها برگزیده‌ای از فیلم های موفق جشنواره‌های جهانی‌درسال ١٩٧٥

نمایشهای ویژه مجموعه‌ای از فیلمهـای طویل که جنبه‌های معتبر سندی دارند.

بزرگداشت فرانسو آتروفو شامل ١١ فیلم که تمام دوران فعالیت سینمائی این فیلمساز برجسته را از آغاز تا به‌امروز دربرمیگیرد. **سینمای میکل‌آنجلو آنتونیونی** شامل ۳ فیلم کوتاه و ١١ فیلم طویل که تمام دوران فعالیت سینمائی این هنرمند برجسته ایتالیائی را دربر میگیرد.

سرچارلزچاپلین سینمای‌انساندوست منتخبی از بهترین آثار این هنرمند انساندوست کـه نمایانگر یک دوران چهل‌ساله خلاقیتی کم‌نظیر است .

فیلمسازی در آمریکای لاتین مجموعه‌ای شامل ٤ فیلم کوتاه و ١١ فیلم بلند که ازمیان محصولات سینمائی شش کشور آمریکای‌لاتین انتخاب شده است .

چشم‌انداز بین‌المللی سینمای هنر وتجربه مجموعه‌ای از آثار سینمای کشورهای‌مختلف که دارای جنبه‌های‌قوی تجربی‌هستند و امکان دستیابی به شبکه‌های عادی توزیع تجارتی را ندارند .

فیلمسازآینده ایران برگزیده‌آثارسینماگران غیرحرفه‌ای ایران که در یکمجموعه ٤٣فیلمی عرضه میشود.

جنگ فیلمهای کوتاه ایرانی مجموعه‌ای شامل ٤٦ فیلم کوتاه که از میان آثارفیلمسازان حرفه‌ای ایران انتخاب شده است.

برنامه‌های مزبور بشرح زیر نمایش داده خواهد شد :

برنامه	محل نمایش	ساعت
مسابقه	تالار رودکی	(برنامه‌اول)١٦ (برنامه‌دوم)١٩
جشنواره جشنواره‌ها	تالار رودکی	(برنامه‌اول)١٠ (برنامه‌دوم)١٣
نمایش‌های ویژه	تالار رودکی	٢٢
تکرار مسابقه	سینما پارامونت	(برنامه‌اول) ١٠ـ١٦ (برنامه‌دوم)١٣ـ١٩
تکرار نمایشهای ویژه	سینما پارامونت	٢٢
تکرار جشنواره جشنواره‌ها	سینما رادیوسیتی	(برنامه‌اول)١٠ـ١٩(برنامه‌دوم) ١٦ـ٢٢
تکرار نمایشهای ویژه	سینما رادیوسیتی	١٣
بزرگداشت فرانسوآ تروفو	سینما گلدن‌سیتی	(یکبرنامه) ١٠ـ١٣ـ١٦
سینمای میکل‌آنجلو آنتونیونی	سینما گلدن‌سیتی	(یکبرنامه) ١٩ـ٢٢
سرچارلزچاپلین: سینمای انساندوست	سینما پولیدور	(یکبرنامه) ١٠ـ١٣ـ١٦
فیلمسازی در آمریکای لاتین	سینما پولیدور	(یکبرنامه) ١٩ـ٢١
فیلمسازان آینده ایران	سینما سینه‌موند	(یکبرنامه) ٩ـ١١
جنگ فیلمهای کوتاه ایرانی	سینما سینه‌موند	(یکبرنامه) ١٣ـ١٥
چشم‌اندازبین‌المللی‌سینمای‌هنروتجربه	سینما سینه‌موند	(یکبرنامه) ١٧ـ٥ر١٩ـ٢٢

بمنظور رفاه حال علاقمندان ، کارتهای دائمی برای هریک از برنامه‌ها باشماره‌صندلی وسئانس معین در نظر گرفتـه شده است . بهای این کارتها بشرح زیر است:

تالار رودکی
مسابقه ـ دو برنامه در روز هر برنامه ٢٠٠٠ ریال
جشنواره جشنواره‌ها ـ دو برنامه در روز هر برنامه ٢٫٠٠٠ ریال
نمایش‌های ویژه ـ یک برنامه در روز ١٠٠٠ ریال

سینما پارامونت
تکرار مسابقه ـ دو برنامه در روز هربرنامه ٦٠٠ ریال
تکرار نمایش‌های ویژه ـ یک برنامه درروز ٦٠٠ ریال

سینما رادیوسیتی
تکرار جشنواره جشنواره‌ها ـ دوبرنامه در روز هر برنامه ٦٠٠ ریال
تکرار نمایش‌های ویژه ـ یک برنامه درروز ٦٠٠ ریال

سینما گلدن‌سیتی
بزرگداشت فرانسو آتروفو ـ یک برنامه‌در روز ٦٠٠ ریال
سینمای‌میکل‌آنجلو آنتونیونی ـ یکبرنامه‌در روز ٦٠٠ ریال

سینما پولیـدور
سرچارلزچاپلین : سینمای انساندوست ـیک برنامه در روز ٦٠٠ ریال
فیلمسازی در آمریکای لاتین ـ یکبرنامه‌در روز ٦٠٠ ریال

سینما سینه‌موند
فیلمسازان آینده‌ایران ـ یک برنامه درروز ٦٠٠ ریال
جنگ فیلمهای کوتاه ایرانی ـ یکبرنامه‌در روز ٦٠٠ ریال
چشم‌انداز بین‌المللی سینمای هنر وتجربه ـیک برنامه در روز ٦٠٠ ریال

کارت‌های دائمی هربرنامه درگیشه سینمای نمایش‌دهنده از روز یکشنبه ٢٤ آبان تا روز جمعه ٣٠ آبان ماه از ساعت ٩ صبح تا ٣ بعداز ظهر بفروش خواهد رسید.

اطلاعات «بانوان»
را
تهیه کنید، مطالعه کنیدولذت ببرید
زیرا
جالب‌ترین رپورتاژ ها ، داغ‌ترین اخبار ، پرشورترین داستانها و دهها مطلب ومقاله درباره خانه‌داری، مد و آشپزی دارد ...

صاحبان صنایع وبازرگانان کشور
الاخاء
تنها مجله عربی زبان ایران
ازگروه نشریات موسسه اطلاعات
باداشتن نمایندگی در ۱۴ کشور عربی.
روزهای شنبه منتشر میشود

میلیونرهای بخت آزمائی

آقای بهروز وظیفه شناس
کارمند دانشکده کشاورزی
رضائیه
برنده
۱,۲۰۰,۰۰۰ تومان

آقای علی اکبر فلاح زاده
راننده کامیون از بهشهر
برنده
۱,۲۰۰,۰۰۰ تومان

آقای نجات‌الله توانگری
فروشنده از کرج
برنده
۱,۲۰۰,۰۰۰ تومان

آقای نصیر یگانه بصیر
کارمند پست از رشت
برنده
۱,۲۰۰,۰۰۰ تومان

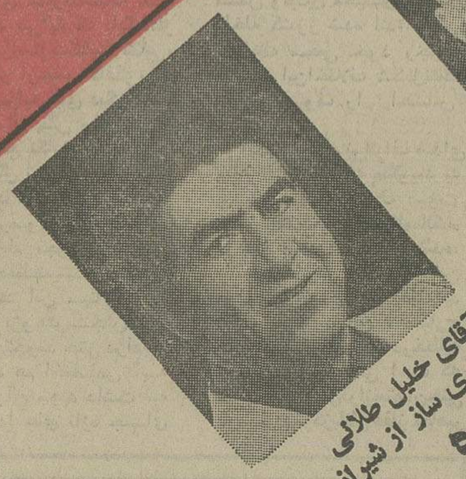

آقای خلیل طلائی
باطری ساز از شیراز
برنده
۱,۲۰۰,۰۰۰ تومان

آقای علاءالدین صادقی
دیپلمه از تهران
برنده
۱,۲۰۰,۰۰۰ تومان

آقای سیدمحسن آقانباتی
کارمند بانک صادرات ایران
از تهران
برنده
۱,۲۰۰,۰۰۰ تومان

آقای رحمت الله تیش‌بی
پارچه فروش از تهران
برنده
۱,۲۰۰,۰۰۰ تومان

آقای حسین نظری‌پور
کارمند شرکت ملی نفت
از آغاجاری
برنده
۱,۲۰۰,۰۰۰ تومان

آقای علی دارا
کارمند وزارت کشاورزی
ومنابع طبیعی از تهران
برنده
۱,۲۰۰,۰۰۰ تومان

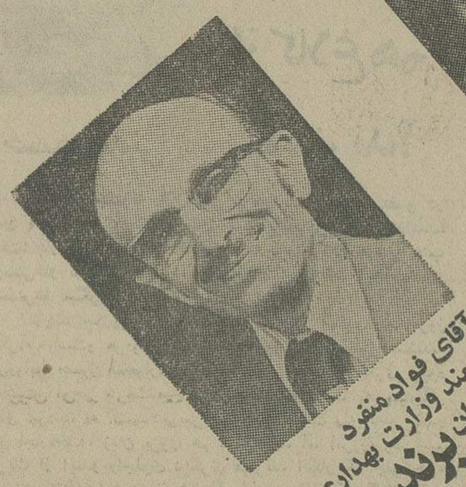

آقای فواد منفرد
کارمند وزارت بهداری
از تهران
برنده
۱,۲۰۰,۰۰۰ تومان

آقای محسن کمیلی زاده
دیپلمه ساکن تهران
برنده
۱,۲۰۰,۰۰۰ تومان

خانم سیمامشیر سلیمی
کارمند ناحیه ۸ آموزش
وپرورش از تهران
برنده
۱,۲۰۰,۰۰۰ تومان

رازموفقیت

باردیگر، رازموفقیت میلیونرهای بخت آزمائی را یادآوری کنیم،
رازی کـه دریك جمله خلاصه میشود: خرید منظم بلیط
زیرا اگرهریك از این برندگان بطور منظم بلیط نمی خریدند
وفقط با چندبار خرید بلیط، امید برنده شدن را از دست نمیدادند امروز میلیونر نبودند.

آیاشما هرهفته بطورمنظم بلیط میخرید؟

فراموش نکنید بلیطی که در خیابان بشما عرضه میشود ممکن است
همین هفته شمارا میلیونر کند و شما هم مانند این میلیونرهای بخت آزمائی،

۱,۲۰۰,۰۰۰ تومان خالص و بدون مالیات برنده شوید.

مهدی بهشتی‌پور

مشکل تخلیه کالا در گمرک غرب تهران

دریا و خشکی را تنها در خدمت واردات نگذارید

تراکم کالا در بنادر کشور و در انتظار نوبت ماندن صدها کشتی برای تخلیه صدها هزار تن کالا در آب های‌ایران بسیاری از صادر کنندگان ایرانی را متوجه صدور کالا وسیله کامیون و تریلی کرده است ، بخصوص در ماه‌جاری که فصل عرضه عمده کالاهای صادراتی است‌وبیش ازفصول دیگر به وسائط‌نقلیه جهت‌حمل ونقل کالا احتیاج است .

تا چندی قبل به علت کمبود کامیون ، کالای کمتری بخارج صادر میشد ولی اخیرا که برخی از تجار وارد کننده که مقدار زیادی از کالا هاخریداری شده‌از خارج‌را وسیله کامیون از طریق همین گمرک وارد می کنند ، موجب گردید تا صادر کنندگان نیزبتوانندوسیله همین کامیون ها مقدار زیادتری‌کالا به خارج از کشور بفرستند ، منتهی چون تعدادکامیون های حامل کالا های وارداتی زیاد است و حجم کالا ها در انبار های مسقف و غیر مسقف‌گمرک غرب تهران‌به حد اشباع‌رسیده وتخلیه کلیه این کالا ها بیش از حجم‌انبارهاست بهمین‌جهت به علت محدود بودن تخلیه ورود کامیون از کشور های خارجی به گمرک غرب تهران بیش از تعدادی است که از بعد از تخلیه بار خود گمرک مذکور را به کشور خود ترک میکنند .

یک مقام مطلع گفت بااینکه وسایل استراحت و لوازم بهداشتی در گمرک مذکور وجود دارد ولی چون اخیرا تعداد کامیون هاوتریلیهای در انتظار نوبت تخلیه به حدود ۷۰۰ تا ۷۵۰ دستگاه رسیدمو مدت انتظار نوبت نیز قریب۳۵ تا ۴۰ روز است عده‌ای از رانندگان و کمک رانندگان پس از تخلیه بار بدون گرفتن بار گمرک را به قصد کشور خود ترک میکنند .

در چند روزه اخیر چندتن از تجار صادر کنندگان کالا به خارج‌ازکشور خاصه‌بازرگانان صادر کننده خشکبار و پنبه‌از توقف بیش از اندازه کالا های صادراتی درگمرک غرب تهران انتقاد میکردند و از ما می ـ خواستند تا در جهت رفع این معضل گفتگوئی داشته باشیم‌با مقامات مسئول و کسانی که دست اندر کاراین رشته‌هستند.

بقرار اطلاع بدستورمقامات مربوطه مسئول برای تسریع در ترخیص کالا از گمرک غرب تهران خاصه جهت‌ترخیص‌کالا های یکنواخت ، ارزیابی روی کامیون و تریلی انجام خواهد گرفت و پیش بینی میشود در آینده نه تنها مشکلات موجود در امر تخلیه بار های وارداتی به مقدار زیادی کاهش خواهد یافت ، بلکه موجب خواهدشد تا تسهیلاتی‌درجهت صدورکالا به خارج از کشور فراهم‌شود و تجار صادر کننده بتوانندبه موقع کالا های خود را در بازار های خریدار عرضه‌کنند.

بورس

● تازه‌ترین نمودارمیانگین بهای سهام‌دربورس‌نیویورک بشرح زیر اعلام شده است:
سهام صنعتی ۰٫۳۴ واحد ترقی کردەو به ۵۲٫۸۰واحد رسیده است .
سهام حمل و نقل ۰٫۱۲ واحد ترقی کردەوبه ۳۱٫۹۱ واحد رسیده است .
● تازه‌ترین نمودارمیانگین بهای سهام سی موسسه صنعتی وابسته به داوجونز بدین شرح اعلام شده‌است:
سهام صنعتی۳٫۰۷ واحد ترقی کرده و به ۸۳۵٫۱۷ واحد رسیده است .
سهام حمل و نقل ۰٫۴۱ واحدترقی کردەوبه ۱۶۹٫۴۱ واحد رسیده است .

از حمله کرم خاردار جلوگیری کنید

کرم‌خاردار پس ازدهسال باردیگر مزارع پنبه گرگان ودشت راتهدید میکند .
کرم خاردار تاکنون‌محصول بعضی از کشور های صادر کننده‌پنبه رابه نیستی‌کشانده است .
این کرم در سال ۴۴ پس از لطمه فراوانی که به‌مزارع پنبه گرگان و دشت وارد کرد ، توسط وزارت کشاورزی و کشاورزان شمال ریشه کن شد .
خبرنگار ما در گرگان گزارش داد : محصول پنبه گرگان از مرغوبترین نوع پنبه ایران است و دربازار های جهانی مورد توجه خریداران‌استکه‌باردیگرمورد خطر کرم خارداد قرارگرفته است .
بخاطر نباریدن باران در فصل‌مناسب ونامطلوب‌بودن وضع قیمت از یکسو کشاورزان پنبه کار گرگان ودشت از محصول امسال ناراضی بوده‌اند ،متاسفانه امکان حمله کرم خاردار در مزارع نگرانی کشاورزان‌را مضاعف کرده است .
خبرنگار ما می افزاید : ازهم‌اکنون‌فعالیت گسترده‌ای از سوی وزارت کشاورزی و کشاورزان پنبه‌کار گرگان ودشت درزمینه ریشه کن کردن این کرم خطرناک آغاز شده است .

بازار

کاهش صدور کتیرا وسایر صمغ‌ها

همچنانکه در اوایل برداشت محصول پیش‌بینی میشد مقدار صدورکتیرا و سایر صمغ‌ها بعلت عدم برداشت این محصول بسیار کاهش یافته و مقدار آن نسبت‌بسال گذشته خیلی کمتر است .

آخرین آمار منتشره از طرف گمرک نشان میدهد که در هفت ماهه اول سال جاری‌قریب ۱۰۲ تن کتیرا به‌ارزش۴۴میلیون ریال وسایر صمغ‌ها ورزین‌ها حدود ۷۰۰ تن به‌ارزش قریب ۴۳٫۸ میلیون ریال بخارج از کشور صادر شده است ، حال آنکه در هفت‌ماهه سال گذشته صادرات انواع کتیرا درحدود ۷۷۶ تن به‌ارزش قریب ۳۰۰میلیون ریال و صادرات سایر صمغ‌هاورزین‌هاحدود ۲۰۴۰ تن به ارزش ۱۴۲ میلیون ریال بوده است . یکی از بازرگانان گفت : عمده صادرات این محصولات درسال جاری از محصول کهنه سال گذشته بوده چون‌درسال جاری بهره‌برداری زیادی از این محصولات جنگلی نشده‌است . علت این امر بالابودن مزد کارگران و بالابردن قیمت این‌محصولات است .

سبزه وبرگه خریداردارد

در دو سه روزه اخیر چندبارتی سبزه وبرگه زردآلو باکشور های انگلستان، آلمان فدرال، هلند ، چکسلواکی ، لهستان و عراق معامله شد.

انگلستان قریب ۲۵۰ تن سبزه به‌قیمت هرتن ۵۹۵ دلار ، آلمان ۱۵۰ تن بقیمت هرتن ۵۸۰ دلار ، عراق ۲۰۰ تن سبزه به قیمت هرتن ۵۷۵ دلار خریداری کردند .

کشورهای هلند ، لهستان، وچکسلواکی نیز هریک ۳۰ تا ۶۰ تن برگه به قیمت‌هرتن ۷۰۰ دلار تحویل بنادر اروپا خریدارکردند.

یکی از بازرگانان گفت قیمت سبزه‌ملایر درتهران هرجعبه ۱۲٫۵ کیلوئی ۴۲۵ ریال وسایر نقاط ایران هرجعبه ۴۰۰ تا ۴۱۰ ریال است .

قیمت برگه زردآلو معمولی در تهران هرجعبه ۳۷۰ ریال و برگه مرغوب هرجعبه ۴۰۰ ریال . این بازرگان گفت چون درحال حاضر چند خریدار از کشورهای مختلف سفارش خرید سبزه و برگه داده‌اند ، بهمین جهت آنچه از محصولات فوق بازار عرضه میشود صادرکنندگان میخرند ومیتوان گفت هم‌اکنون تقاضای روی سبزه و برگه‌بیش‌از مقدار عرضه میباشد.

پشم نیوزلندی بازار تهران را گرم کرد

عمده محصول پشم داخله بفروش‌رسیده ودرحال حاضر معاملات روی انواع پشم محصول خارجی خاصه پشم نیوزلندی‌معامله میشود .

یک بازرگان در این زمینه گفت در دو هفته اخیر بازار پشم درخارج خاصه در بورسهای مهم جهانی از رونق محسوسی برخوردار شده و مظنه‌ها نیز دربازار های مذکور حدود ۸ تا۱۲ درصد ترقی کرده است و همین امر موجب شده تاقیمت این محصول در ایران نیز هرکیلو ۱۰ تا۲۰ ریال ترقی کند . قیمت پشم نیوزلندی بلند هرکیلو ۲۷۰ تا ۲۷۵ ریال و کوتاه کیلوئی ۲۴۵ تا ۲۵۵ ریال ، پشم محصول داخله شسته درکارخانه کرج مشهدی کیلوئی ۲۶۵ تا ۲۷۰ ریال و کرمانشاهی ۲۴۵ تا ۲۵۰ ریال قیمت دارد .

بعضی از اقلام حبوبات ترقی کرد

یکی از بازرگانان بخبرنگار ما گفت : درچند روزه اخیر بعلت کمبود زمینه قیمت بعضی‌ازاقلام‌حبوبات منجمله ، لپه ماش ، لوبیا چشم‌بلبلی وباقلا سبز ترقی‌کرده‌است. وقیمت لپه ازکیلوئی ۲۴ ریال به ۲۷٫۵ ریال ولوبیاچشم‌بلبلی از ۲۷ ریال به ۳۵ ریال و ماش از ۲۰ ریال به ۲۷ ریال و باقلا سبز از ۱۲۵ ریال به کیلوئی ۱۵۰ ریال رسیده است ، حال آنکه ترقی قیمت نخود ولوبیا زیاد قابل توجه نیست و قیمت لوبیا سفید معمولی کیلوئی ۱۲٫۵ تا۱۳ ریال ولوبیاسفید کرت‌سرت‌کرده کیلوئی ۱۸٫۵ ریال تا ۱۹ ریال میباشد وهمچنان زمینه آن زیاد است وعرضه این دونوع حبوب بیش از مقدار تقاضا است .

رونق بازار نخهای داخلی

دراین هفته درصد سود بازرگانان فروشنده نخ بقچه درتهران و شهرستانهای تولیدکننده‌این محصول تعیین واعلام شد . مقدار درصد فروشندگان نخ‌درتهران۶درصد و درصد سود فروشندگان نخ های محصول شهرستان ها درتهران ۸ درصد ، علت افزایش دودرصد بخاطر هزینه حمل و نقل نخ ازشهرستانها به تهران یا از تهران به شهرستانها است.

جالب آنکه بعلت افزایش مقدار عرضه انواع نخ بقچه قیمت آن حدود ۲ تا۳درصد ارزانتر از قیمت اعلام شده از طرف مرکز بررسی قیمت‌ها است . این‌بازرگان گفت هم‌اکنون بازار نخ نمره ۲۰ یکلاو۲۰ دولا فوق‌العاده گرم است ومعاملات‌روی‌پارتیهای بزرگ و کوچک این‌دو نوع باگرمی انجام میگیرد .

این بازرگان گفت متاسفانه بعلت کاهش عرضه نمره ۳۲ دولا (وسیکوز)که‌خریداران آنرا کارگاههای دستباف تشکیل میدهند موجب ترقی قیمت آن شده واگر تولید این نوع محصول اضافه نشود برخی ازاین کارگاههای پارچه‌بافی دستی ، مجبور به تعطیل خواهند شد.

اقتصاد جهان

کاهش سود شرکتهای ژاپنی

میزان سود وفروش‌شرکت‌های‌ژاپنی میستوبیشی وشیبورا در نیم ساله مختوم به‌سپتامبر فروکش‌کرده است. سود خالص میتسوبیشی نسبت به نیمسال مشابه در سال گذشته که بالغ بر۸٫۱ میلیاردین بود به ۷٫۲ میلیاردین (۲۳٫۸ میلیون دلار) در شش ماهه مختوم به‌سپتامبر امسال کاهش یافته است. سود خالص شرکت شیبورا از ۷٫۴میلیارد ین درنیم سال ۱۹۷۴ به ۳٫۱ میلیارد ین درنیمسال مختوم به سپتامبر امسال کاهش یافته وبه‌همین ترتیب میزان فروش آن از ۲۳٫۵ میلیارد ین به۱۷ میلیارد ین تنزل پیدا کرده است.

وامهای پرداختی صندوق کویت

صندوق کویت برای عمران اقتصادی عرب در سال گذشته ۷فقره وام بمبلغ ۹۷ میلیون دلار پرداخت کرده است . نشریه «بررسی‌های‌اقتصادی خاورمیانه» فهرست این وامها را بدین شرح‌اعلام کرده است :

اردن ۳٫۵ میلیون دلار، تونس هفت‌میلیون دلار، سوریه ۳۳٫۷۵ میلیون‌دلار، مصر ۲۵ میلیون دلار، مراکش ۸٫۴ میلیون دلار، یمن شمالی ۳٫۸ میلیون دلار ویمن جنوبی ۱۴٫۷ میلیون دلار.

این صندوق از آغاز تاسیس تاکنون ۵۴فقره وام بمبلغ ۵۶۴ میلیون دلار پرداخت کرده است وعمده‌ترین وام مربوط است به مصر که جمعا۱۲۲ میلیون دلار گرفته است. سودان با۷۷ میلیون‌دلار، تونس با۶۷٫۵ میلیون دلار وسوریه با ۶۶میلیون دلار در ردیفهای بعدی قراردارند.

وام امریکا به لیبریا

دولت آمریکا، وامی بمبلغ۵ میلیون دلار بمنظور تامین اعتبارات مالی یک طرح کشاورزی درلیبریا در اختیار دولت این کشور گذارده‌است. براساس موافقت‌نامه‌یی که در این زمینه بین نمایندگان دو دولت به‌امضا رسیده باز پرداخت این وام ۴۰ سال بطول می‌انجامد و سود آن از قراردو درصد در ده سال اول و سه‌درصد در سال، برای تمام مدت بازپرداخت است.

در بریتانیا روی کالا های وارداتی نظارت خواهدشد

بریتانیا، درصدد برآمده است که برمیزان واردات کشور بخاطر جلوگیری از رقابت کالاهای خارجی با موسسه‌های داخلی،نظارت شدیدی کند.

وزیر دارائی بریتانیا دو روز پیش گفت که این نظارت بدان معنا نیست که ما از تولیدات‌هر موسسه صنعتی یاکشاورزی کشور حمایت میکنیم. بلکه فقط موسسه‌هائی‌از حمایت صنعتی‌برخوردار میشوند که سودبخش باشند ونه فقط نیازهای داخلی کشور رابرآورده کنند، بلکه دارای‌صادرات قابل توجهی هم باشند.

صنایع پارچه بافی، اتومبیل‌سازی وسازندگان ابزارهای برقی‌از جمله صنایعی هستندکه‌باید مورد حمایت قرار بگیرند.

۵۰ میلیارد دلار دادوستد خرده فروشی دریکماه

وزارت بازرگانی آمریکا اعلام کرد که میزان داد وستد خرده‌فروشی در ماه اکتبر یک درصد افزایش یافته وبرقم ۵۰ میلیارد دلار بالغ شده است. این رقم ۹درصد بیش از اکتبر سال‌گذشته است.

فروش اتومبیل، اثاثه خانه، کالاهای بادوام در اکتبر افزایش زیاد محسوس پیدا نکرده‌اما برمیزان فروش سایر کالاها یک‌درصد افزوده‌شده است.

۸۰۰ میلیون دلار برای توسعه معادن مس

بموجب موافقت‌نامه‌یی که بین بانک کنتیناتال آف شیکاگو ودولت پرو به‌امضا رسیده، مقدمات پرداخت وامی بمبلغ ۸۰۰ میلیون دلار برای توسعه ونوسازی معدن مس «سروورد» درجنوب پرو، فراهم آمده است .

این معدن مس که ذخایر آن در حدود ۶۷ میلیون تن تخمین زده شده، متعلق به‌دولت پرو است وبوسیله همین دولت هم اداره میشود.

اطلاعیه

بدین وسیله باطلاع میرساند که اداره نیروی انسانی شیراز از محل سابق خوبه‌خیابان خلیلی نرسیده به اداره گذرنامه منتقل گردیده است.
م‌الف ۱۷۰۹۵

سرمایه‌شرکت پس‌اندازووام مسکن اکباتان یک‌میلیارد ریال شد

سهام جدید از روز یکشنبه هفته آتیه درشعبه مرکزی بانک رهنی بمردم عرضه میشود

★ بعلت استقبال بی سابقه مردم از سهام این شرکت ، سرمایه شرکت‌پس‌انداز ووام‌مسکن اکباتان از ۶۰۰ میلیون ریال به یك میلیارد ریال افزایش یافت

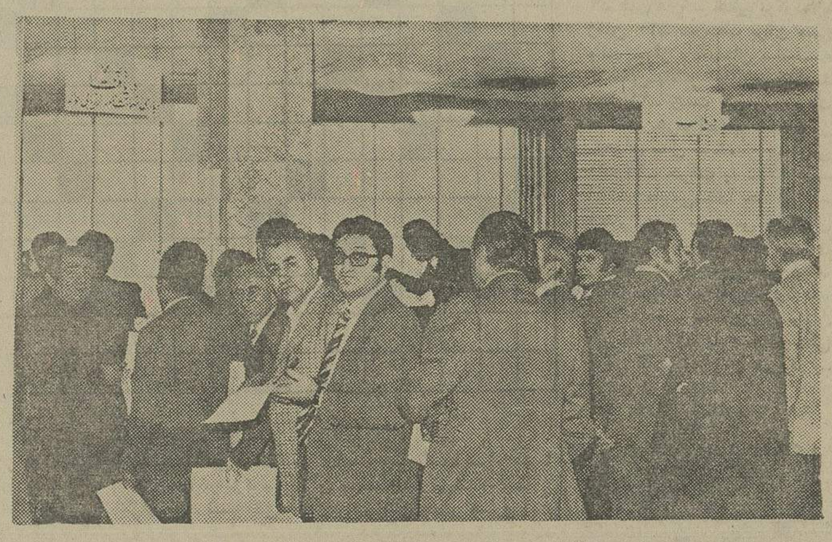

عرضه سهام شرکت پس‌انداز ووام‌مسکن اکباتان با استقبال بی‌سابقه مردم روبروشد وظرف ۴روز تمام سهام این‌شرکت به فروش رسید وسرمایه شرکت به‌یک میلیارد ریال افزایش‌داده شد . عکس گوشه‌ای‌از مراجعه طبقات مختلف مردم رابرای‌خرید سهام به این شرکت در شعبه مرکزی بانکرهنی نشان‌میدهد.

سرمایه‌اولیه شرکت پس‌اندازو وام مسکن‌اکباتان به یک‌میلیارد ریال افزایش یافت . سهام‌جدید که براساس افزایش سرمایه منتشر خواهد شد. از روز یکشنبه بیست وپنجم آبانماه جاری درشعبه مرکزی بانک رهنی ایران‌برای فروش‌بمردم عرضه‌خواهدشد. این مطلب رادکتر مسعود اهری مدیرعامل بانکرهنی ایران بعداز ظهر دیروز دریک‌گفتگو بانمایندگان مطبوعات اعلام کرد .

استقبال بی سابقه

دکتر اهری گفت : قراربود سرمایه اولیه این شرکت۶۰۰ میلیون ریال باشد ، ولی در مدت کمتر از ۴ روزکه‌سهام این شرکت برای فروش‌بمردم عرضه شد با استقبال بیسابقه مردم‌روبروگردید و تمام سهام آن‌بفروش رسید. تعدادسهام‌داران این شرکت ظرف ۴ روزی که سهام بمردم عرضه شده، از مرز ۲۰۴۰نفرگذشت وبطور متوسط هرمتقاضی۲۶ سهم این شرکت راخریداری کرده است . تمام ارزش سهام هنگام‌خریدنقداتوسط‌خریداران سهام پرداخت شده است.

اهری افزود : شرکت پس‌انداز ووام مسکن اکباتان که دومین شرکت پس‌انداز و وام مسکن در تهران است ، بایک میلیارد ریال‌سرمایه اولیه دربین شرکتهای مشابه بالاترین رقم سرمایه را دارد .

خانه‌دار شدن

مدیر عامل بانک رهنی‌گفت: بانک رهنی ظرف ۸ماه اول سال جاری سه‌شرکت پس‌انداز ووام‌مسکن درتهران ،شیرازو اصفهان تاسیس کرده است و مقدمات تاسیس یک شرکت پس‌انداز ووام مسکن دراهواز فراهم شده وبزودی سهام آن بمردم عرضه میگردد.

اهری تاکید کرد :با افزایش سرمایه اولیه شرکت پس‌انداز ووام‌مسکن‌اکباتان ،شروع‌بکار این شرکت کمک موثری برای خانه‌دارشدن‌مردم تهران‌صورت خواهد گرفت

ارزش‌هرسهم‌شرکت‌پس‌انداز و وام‌مسکن اکباتان ۱۰ هزار ریال است که تمام بهای آن نقدا بهنگام عرضه از خریداران سهام دریافت‌میشود. سهام‌جدید این‌شرکت که باافزایش سرمایه شرکت به یک میلیارد ریال ، منتشر خواهد شد، از روز یکشنبه۲۵آبانماه جاری‌منحصرا درشعبه مرکزی‌بانکرهنی‌ایران بمردم عرضه میگردد.

اطلاعیه رسمی بانک رهنی دراین زمینه روزشنبه درجراید منتشر میشود.

آگهی استخدام

دانشگاه پهلوی جهت تکمیل کادر پرسنلی غیرآموزشی خود درسمت‌های زیر باتوجه به مدارك وتخصصهای‌لازم‌وتجربه کافی درکار مرتبط افراد حائز شرایط را ازطریق امتحان و مصاحبه به همکاری دعوت مینماید :

ردیف سمت مورد تصدی	درجه تحصیلی
۱ـ مسئول امور اداری و سرویسها	فوق لیسانس یالیسانس دررشته های مرتبط،
۲ـ متخصص تغذیه	لیسانس دررشته مرتبط
۳ـ پرستار	لیسانس دررشته پرستاری
۴ـ بهیار	گواهینامه بهیاری
۵ـ کمك بهیار	گواهینامه دوره کارآموزی
۶ـ تکنیسین	فوق دیپلم در رشته های مرتبط
۷ـ ماشین‌نویس فارسی و لاتین	گواهینامه ششم متوسطه وماشین نویسی
۸ـ کارمند اداری	گواهینامه ششم متوسطه
۹ـ کارمند حسابداری	گواهینامه ششم متوسطه وگواهی‌ششماهه تایکساله درحسابداری
۱۰ـ آشپز	گواهینامه ششم ابتدائی وگواهی دوره‌کارآموزی‌عملی در آشپزی

شرائط عمومی :
۱ـ دارابودن گواهینامه پایان خدمت‌وظیفه‌یامعافیت دائم .
۲ـ دارا بودن حداقل سن ۱۸ سال وحداکثر۳۵ سال تمام .
لازم است داوطلبین جهت ثبت‌نام بادردست داشتن‌فتوکپی آخرین مدرك تحصیلی ، ۶قطعه عکس ۴×۶ ، فتوکپی برك پایان خدمت وظیفه‌یامعافیت دائم و فتوکپی شناسنامه تاآخروقت اداری اول‌آذرماه ۱۳۵۴ به‌نشانی دانشگاه پهلوی اداره تشکیلات و ارزیابی مشاغل واقع در شیراز شبکه دوم هدایت مراجعه ویاازطریق پست ارسال فرمایند .

دانشگاه پهلوی

۶۲۳۷ـآ

گروه فرهنگی
خزائلی
برای کلاسهای کنکور فشرده
(طبیعی ـ ادبی) وهمچنین
ششم طبیعی تقویتی جدید
که‌ازتاریخ۲۵آبانماه تشکیل‌میشود ثبت‌نام مینماید .
نشانی: خیابان شاه‌آباد کوچه محمودی تلفن ۳۹۱۸۸۱ و ۳۱۸۰۰۶

اطلاعات
«باتو»
را
تهیه کنید، مطالعه کنیدولذت ببرید
زیرا
جالب‌ترین رپورتاژ ها ، داغ‌ترین اخبار ، پرشورترین داستانها و دهها مطلب‌ومقاله‌درباره‌خانه‌داری، مد و آشپزی دارد ...

اجتماعی

پیاز بی باندرول

احمد احرار

«حاجی خلیل شکری زیناب» تولید کننده عمده پیاز در ایلخچی تبریز، قسمتش این بود که‌امسال درموسم حج دعوت رئیس دادگاه گران - فروشان تبریز را لبیک بگوید و راهی زندان شود. حاجی متهم است که در این وانفسای پیاز ، تاکنون پانزده تن پیازقاچاق وارد تبریز کرده و بقیمت گران فروخته است. متهم که چه عرض کنم ، در حقیقت محکوم است . چون در بعضی از دادگاههای مبارزه با گرانفروشی بین مرحله اتهام و مرحله محکومیت فاصله‌یی وجود ندارد. روباهی میگریخت و بانگ میزد ای روبهکان بگریزید که روزگارتان سیاه شد . گفتند مگر چه‌روی‌داده؟ گفت حکم آمده‌است که هر روباهی سه بیضه داشت بگیرند و بیضه‌هایش را بکنند . گفتند ترا و ما را چه باک که هرکدام دو بیضه بیشتر نداریم . گفت شما ماموران را نمی‌شناسید، اول ،میکنند و بعد میشمرند !

این شدت عمل را - البته در حدود معقول - شرایط خاص‌مبارزه باگرانفروشی اقتضامیکند. امابطور کلی من معتقدم که باید کاری کرد تا مردم از قانون بترسند و نه از دادگاه . بهرحال اگر در دادگاه مبارزه با گرانفروشی ، تشریفات فدای هدف نمیشد و «حق» هم به اندازه «عدالت» مورد توجه بودو متهم حق داشت وکیل بگیرد و من وکیل «حاجی خلیل شکری زیناب» میبودم، ازرئیس محکمه می‌پرسیدم: عالیجناب ، لطفا بفرمائید قاچاق پیاز یعنی چه ؟

اتهام گرانفروشی یک چیزاست، قاچاق یک چیز دیگر . حاجی خلیل شکری زیناب ممکن‌است گرانفروش باشد ، شاید هم نباشد . ممکن است آدم خوبی نباشد، شاید هم باشد. من او را نمی‌شناسم و نمیدانم چگونه آدمی است . فقط مانده‌ام متحیر که قاچاق پیاز چه صیغه‌یی است و کدام قانون گفته است کسی را که در ایلخچی پیاز کاشت و در تبریزفروخت میتوان‌بعنوان‌قاچاقچی پیاز محاکمه ومحکوم کرد ؟

معلوم میشود راجع به کلمه «قاچاق» من اصلا تصور غلطی داشته‌ام. چرا که تاکنون خیال می‌کردم موارد قاچاق و مجازات آن را قانون بتصریح معلوم میکند. مثل قوانینی که درباره قاچاق اسلحه یا قاچاق مواد مخدر یا قاچاق انحصارات داریم وهمه میدانیم‌حمل اسلحه بی‌جواز یاتریاک وسیگارو مشروب بدون باندرول جرم است و مجازات دارد . بعلاوه قاچاق معمولا دو طرف دارد . یکی جنس قاچاق را عرضه‌میکند و یکی‌مصرف میکند که عمل هردو طرف جرم محسوب میشود و هرکدام یکنوع جریمه دارد. حال آنکه درباره پیاز من نشنیده‌ام قانون خاصی از تصویب گذشته باشد و اگرقانونی هست من‌دلم‌میخواست بدانم موارد قاچاق وجرائم آن را چگونه تعریف کرده است : آیا کاشتن پیاز در حکم قاچاق محسوب میشود یا حمل پیاز، یا عرضه و فروش پیازو بالاخره مصرف آن ؟! ضمنا ضابطه تشخیص پیاز قاچاق از پیاز مجاز چیست ؟ آیا پیاز را هم مثل تریاک و مشروب و قند و شکر و گوشت باندرول میزنند و مهر میکنند یا اینکه برای مصرف آن باید کارت مخصوص گرفت ؟!

بلی، این حقیقتی است که ما از چند سال پیش با مشکل پیاز روبروئیم و به تناوب ، یک سال محصول پیاز روی دستمان میماند و میگندد. سال بعد تولید پیاز جواب مصرف را نمیدهد و مجبور میشویم پیاز از هند و سند وترکیه و پاکستان وارد کنیم . لکن بحران پیاز ربطی به «حاج خلیل شکری زیناب» و امثال او ندارد . اگر آقای رئیس دادگاه گرانفروشان تبریز حاضرند سندی بنویسند که با حبس و جریمه حاج خلیل و صدتن مثل او مشکل پیاز برطرف خواهد شد، من هم تعهد میسپارم که صد مقاله در تائید نظر ایشان بنویسم. در غیراین‌صورت، انصاف نیست که کاسه و کوزه را برسر کچل مشتی عوامل درجه سوم و چهارم مثل حاج خلیل شکری زیناب بشکنیم .

من از آن میترسم که عمل شما نتیجه معکوس ببخشد و حاجخلیل شکری زیناب بعد از آنکه هفتاد و پنجهزار ریال جریمه را پرداخت و ۶۵ روز در زندان تبریز آب خنک خورد و مرخص شد، پشت دستش را داغ کند. عطای پیاز کاشتن و پیاز فروختن را به‌لقای آن‌بفروشد. مبارزه با گرانفروشی بجای خود کاریست محترم و بسیار مفید و باید باحدت و شدت دنبال شود ، ولی نه بدان صورت که تولیدکننده را دلسرد کند و به همین کشاورزی کم رمق ما نیز لطمه برساند. زنی، طفل خود را نزد ملای مکتب‌داربرد و گفت این پسر اطاعت من‌نمیکند، او را بترسان. ملا که ریش بلندی داشت ریش خود را جمع کرد و بدهان فرو برد و حرکت شدیدی به کله خود داده چنان صیحه‌یی از جگر کشید که پسرک پای بفرار گذاشت و زن از وحشت زبانش بند آمد و رنگش پرید ودرگوشه‌یی بحالت ضعف افتاد. گل و گلاب آوردند و جلو بینی زن گرفتند و برپیشانی او آب زدند تا به هوش آمد. وقتی برخاست و نشست رو به ملا کرد و گفت :

مرد حسابی ، من گفتم بچه‌را بترسان، نگفتم زهره مرا هم آب‌کن!

کسب، کار، تجارت، صنعت، کشاورزی ستونهای اقتصاد مملکت و هرکدام در حد خود مبتنی بر اصول وقواعدی است. دربرخورد بااین امور باید جدی و دقیق‌بود و به‌حکم عقل گردن‌نهاد نه‌احساسات و تعصبات.بویژه‌وقتی‌حکومت‌دلیلی برای‌عوامفریبی‌ندارد‌ومیتواندبامردم صریح و روراست باشد . دوماه قبل شخصی که اسمش هم بخاطرم نمانده است از تبریز به من تلفن کرد. گفت‌من‌درفلان نقطه‌آذربایجان آب‌و ملکی دارم وپیاز و گوجه فرنگی و سیب زمینی کاشته‌ام ، برای جمع کردن محصول احتیاج به کارگر دارم و آمده‌ام به تبریز که چند نفر کارگر استخدام کنم ، ولی کارگر کشاورزی پیدانمیشود. هرکس را سراغ میگیرم میگویند باروبنه را بسته و رفته استدنبال کارهای ساختمانی یا صنعتی . آنها هم که مانده‌اند روزی شصت تومان کمترنمیگیرند. این‌هزینه تولیداست،

بقیه در صفحه ۲۲

ستارهٔ بخت شما

- فروردین - در کار خود به نتیجه مطلوب می‌رسید. محبت‌های شما بدون پاداش نمی‌ماند.
- اردیبهشت - یک موضوع خانوادگی شما را بخود مشغول میدارد . دوستان تازه‌ای می‌یابید.
- خرداد - تغییری در زندگی شما بوجود می‌آید . کارهای عقب‌افتاده دست‌وپاگیر می‌شوند.
- تیر - در رابطه صمیمی و متعادل شما با اطرافیان اختلالی پیش می‌آید. پولی بدست می‌آورید.
- مرداد - برنامه‌های روزانه‌تان بهم می‌ریزد و نامرتب می‌شود . ساعات خوشی را انتظار داشته باشید.
- شهریور - یکی از نقشه‌های شما با موفقیت به‌پایان می‌رسد. باشخص موردنظر به‌تفاهم می‌رسید.
- مهر - خبر جالب و هیجان‌انگیزی می‌شنوید و یک برخورد کوچک شما را ناراحت می‌کند.
- آبان - در امور مالی دقت بیشتری داشته باشید . در کنار عزیزانتان به شما خوش می‌گذرد.
- آذر - مسائل را پیش‌پاافتاده تلقی می‌کنید . پشتکار وتحمل شما دیگران را به تحسین وامی‌دارد.
- دی - مدتی است برای رسیدن به یک هدف تلاش می‌کنید به نتیجه مطلوب می‌رسید.
- بهمن - فکر بخصوصی که شما را بخود مشغول کرده تشدید میگردد. دینی دارید که ادا می‌شود.
- اسفند - برای آینده وسعادت شخصی که دوستش دارید نگران هستید . در یک میهمانی بشما خوش می‌گذرد .

جدول

جدول عادی — شماره ۹۱۹۰

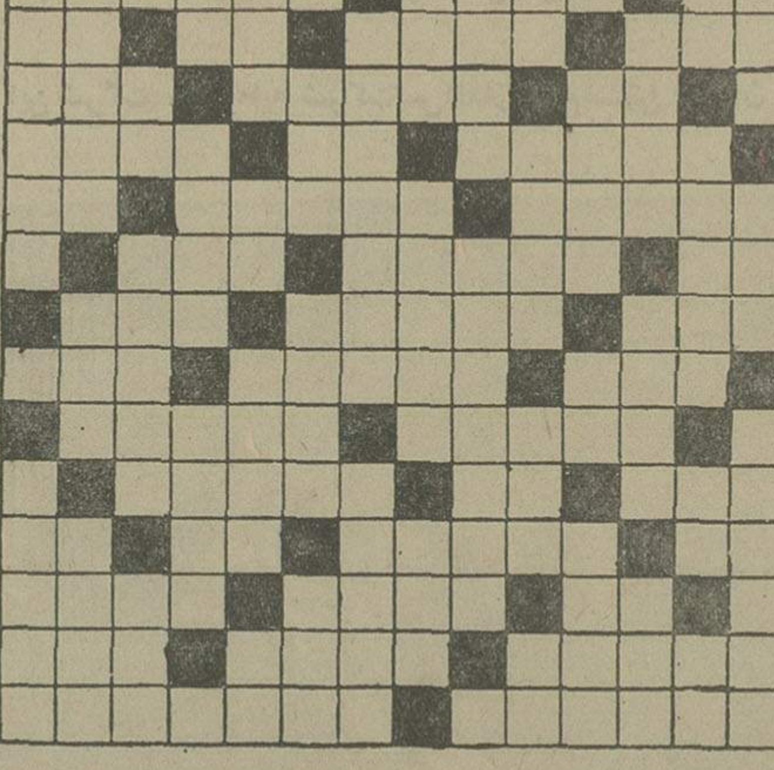

افقی :

۱- کتابی از داستایوسکی - از امراضی که خون گرفتار آن میشود ۲- حشره پشم خوار - کارش بدگوئی از دیگران‌است -گوسفند پرورش یافته و چاق شده ۳- صدا بر ان ضبط‌میشود - وسیله جابجا کردن اجسام سنگین - ترس زائو از آنست- سوهان راز انجا میاورند ۴- زدنش تولید سر درد می‌کند - مایه حیات- اکتونکسی‌آنجانیست - از کارخانه های ماشین سازی ۵-کمک و یاری - واحدیست در سطح - صاحب‌دو دیده روشن ۶- اشک به دیده دارد و زاری می‌کند - اگر پولش ندهند کار نمی‌کند - بلی به زبان انگلیسی ۷- جدا شده - به آرزوی دل نرسیده - خوردن در لفظ‌عرب ۸- سود پول - حقیقت و طبیعت هرچیز - اکنون اتاق نشیمن‌شده ۹- یکی ازفوتبالهای بازی فوتبال - به عروس خانم می‌دهند - حیرت زده ۱۰- سرماخورده‌هم گرفتارش‌میشود - از حیوانات پرقدرت - خشکی است و ضد نرمی ۱۱- یکی از اقیانوسهای جهان - آخرین حرف - قید و بندی به دست و پایش نیست ۱۲- از وزارت خانه‌ها - سنگی است گرانبهاکه باعث زینت میشود - توانایی - تکرار کنید تا پدر شود ۱۳- روی و رخساره - باید غنیمت باشد - لنگه و نظیر - یعقوب‌لیث‌هم چنین بود ۱۴- از روزهای عزاداری - اب در آنست - پدر در لفظ تازی۱۵- شهری در استان خراسان - اینهم یکی از کوه های استان خراسان است .

عمودی :

۱- چوبی است سیاه که با آن مجسمه هم می‌سازند - از آزادیخواهان صدر مشروطیت ۲- آنچه که باعث زینت شود- بهرام ساسانی به‌شکارش علاقه داشت - به جای خودش که باشد نیکوست ۳- نوعی لباس باشد - از وسایط نقلیه کندرو - گاهی در بساط نیست- عدد پنج در لفظ آذری ۴- نوعی بازی‌با ورق - شیرمتراوش‌شده از ساقه درخت - ضد نفرین۵- عروس چمن است - خاندان پسر نوح راگم کردند- بلی به زبان‌روسی - از موجودات‌تک یاخته‌ای ۶- شرط - نام قدیم کشورویتنام - طویلترین چاه‌تازه ۷- ستاره‌ایست در آسمان - شاگرد مدرسه در آخر سال میگیرد ۸- پارچه زنانه پربها - از دستگاههای موسیقی- ارزو ۹- همراهان - خطی برگردکره زمین ۱۰- سرخاب برآن می مالند - از پادشاهان سلسله اشکانی-پاک‌و پاکیزه-خداوند یکتا ۱۱- ژست گربه در وقت حمله - حرف تعجب خانم - از ماههای سال - خسته بیشترمی زند ۱۲- حرکت به سبک کرم- استخر طبیعی-خدا حافظی۱۳- ضمیر جمع - حرفی در زبان موسیقی - یکی از حواس پنجگانه - در کنار که باشد نیکوست ۱۴- به بیماری‌زردی مبتلا شده - آسمان جل - نان آورخانه ۱۵- با همه کوچکی گاهی کاسه به‌زیرش میرود - رودی در جنوب

حل جدول شماره ۹۱۸۹

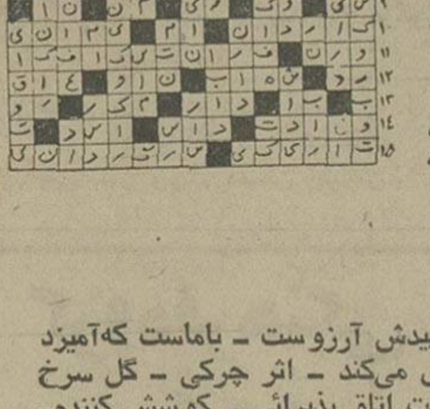

جدول ویژه — شماره ۵۵۰

افقی :

۱- یکی از اغراض شعری - گرگ هفت پستانی که برادران سازنده روم را بزرگ کرد و بعدها شکلش آرم آن کشور شد! ۲- بنیان‌گزار اصول مکانیک - اکنون بیشتر برسر میگذارند - شبه جزیره‌ای در جنوب تایلند ۳- یک تکه گوشت سرخ شده- غارها - پاروی قایقرانی - صفت عدد ۴- بلی به زبان ایتالیائی- حرف‌تعجب - قدر وارزش خارجی - نزدیکی ۵- پیوسته‌ودائم- بی‌قلاده - از اقوام معروف ۶- خلیجی است - در خارج نبض اقتصادرا صاحب است - یکی از سیم های‌برق ۷- وای از وقتی که خرده شیشه داشته باشد - اثری معروف از شانوبریان - بی‌بی‌در اصطلاح قماربازان ۸- درآن پلومیریزند -دورانی که چه زود می‌گذرد - اگر خیر باشد نیکوست ۹- قوچ جنگی - سپاهی‌درآنجا فعالیت می‌کند - بوزینه در لفظ عرب ۱۰- مادر- ازموجودات‌زشت و کریه - خداوند یکتا ۱۱- جوان‌سرخوش و شاد - حرارت و گرمی - فرمانروائی ۱۲- یکی از روزهای سرمای پیرزن - چند تا قوم - روزگذشته - شخص و ذات ۱۳- عددیست - از خیابانهای قدیمی تهران - فناشده - بزرگترین فیلسوف قرن نوزدهم آلمان ۱۴- زمانی از مردان طراز اول سیاست‌افریقا بود- شایسته - از بروج فلکی ۱۵- زمانی‌سردسته صد فراش بود - دماغه‌ای در اقیانوس هند.

عمودی :

۱- نوعی شعر باشد - فیزیکدان معروف ایتالیائی که‌کاشف الکتریسیته حیوانی است۲- گدایی‌کننده - تیز است امانمی‌برد- مرکز قمار بازان جهان ۳- سپیدش آرزوست - باماست که‌آمیزد پای بساط چلوکباب جاخوش می‌کند - اثر چرکی - گل سرخ ۴- نوعی کار دستی برای زینت اتاق پذیرائی - کوشش کننده- بارفت‌آید۵- کنده‌کاری برچیزی- تکیه داشتن- محصول‌صابون - اشاره باگوشه چشم ۶- نرم از درشت جدامی‌کند - مفید و سودمند - بستن ودوختن - ترمز چهارپا۷- از شهرهای‌کشور پاکستان - اولین شریان شناس که از پزشکان عالیقدر بود ۸- خشک‌وسوزآور شد - خواندن قرآن به صدای بلند- طایفه۹- بندری در ایتالیا - خودداری اززیاد خوردن غذا ۱۰- اصل هرچیز - یاری و دوستداری - گوهر بی‌همتا - پیچ و تاب۱۱- نوعی کبوتر باشد - آب‌بند - شاعر غلام همتش شده بود - شهریست ۱۲- آزادورها - خرماده- پولیکه برای اولین‌بار درایران رایج شد ۱۳- حرف فاصله - از کمر خوش باشد- جائی که برای اجتماع در آن تعیین وقت‌کرده باشند- پاداش ۱۴- جای نمایش کالا - برریل میرود - در کارشایسته نباشد! ۱۵- بقول شاعر دفتر دانایی به چه کارش آید ؟- گاهی مار در آن پرورش می‌یابد !

حل جدول شماره ۵۴۹

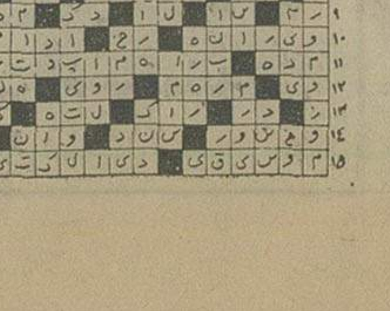

تلویزیون

برنامه‌های تلویزیونی زیر از طرف سازمان رادیو تلویزیون ملی ایران اعلام شده‌است مسئولیت هرگونه تغییر در ساعات و چگونگی برنامه‌ها با آن‌سازمان است.

برنامه اول کانال ۷

پنجشنبه

۱۶-۴۵ برنامه کودکان: گلی ودوستان - سوپرمن- مشاغل - دیده خیال- یکی بود یکی نبود
۱۸-۲۰ اخبار استان
۱۸-۳۰ اورژانس+۴
۱۸-۵۵ اخبار ورزشی
۱۹-۰۰ واریته
۱۹-۳۰ ماجراهای لوسی
۲۰-۰۰ اخبار
۲۰-۳۵ غریبه
۲۱-۲۵ آقای مربوطه
۲۱-۳۰ بشنو از نی
۲۲-۰۰ درباره هفته کتاب
۲۲-۱۰ فیلم سینمائی : «کاپیتان نیومن»

جمعه

۱۰-۰۰ پخش مستقیم مسابقه اسب‌دوانی از مانژ سلطنتی فرح‌آباد
۱۲-۳۰ کارتون - دختر شاه پریان
۱۳-۰۰ آیرون‌ساید
۱۴-۰۰ اخبار
۱۴-۲۰ هفت‌روزهفته
۱۴-۴۰ فیلم سینمائی
۱۶-۱۰ موسیقی ایرانی
۱۶-۳۰ بازداشتگاه کلدیتس
۱۷-۲۰ برنامه کودکان
۱۸-۱۵ مسابقه چشم‌وگوش، عقل وهوش
۱۹-۰۰ فیلم مستند
۱۹-۳۰ فرستاده ویژه
۲۰-۰۰ اخبار
۲۰-۳۵ شو
۲۲-۰۰ آقای مربوطه
۲۲-۰۵ ویرجینیائی

نیمروز شنبه

۱۲-۰۰ اخبار
۱۲-۰۵ برنامه مخصوص‌تولد حضرت رضا (ع)
۱۲-۵۰ کارتون
۱۳-۲۰ موسیقی ایرانی
۱۳-۴۰ کمدی کلاسیک
۱۴-۰۰ اخبار
۱۴-۳۰ فیلم سینمائی

برنامه دوم کانال ۹

پنجشنبه

برنامه بین‌المللی
۱۶-۳۰ اخبار
۱۶-۳۳ توپول موپولی
۱۶-۵۴ دنیای آبی
۱۷-۱۶ واحد مخصوص
۱۸-۱۵ سیرا - سریال تلویزیونی
۱۹-۰۰ اخبار

برنامه عادی
۱۹-۱۵ موسیقی وتصویر
۱۹-۳۰ اتاق اخبار
۱۹-۳۵ هفت گنبد
۲۰-۱۰ تاتر روز
۲۱-۰۰ اخبار از برنامه دوم
۲۱-۳۰ سلطان صاحبقران «قسمت دوم»
۲۲-۰۰ سریال سینمائی : مکمیلان و همسرش «سقوط وحشت»

جمعه

برنامه بین‌المللی
۱۶-۳۰ اخبار
۱۶-۳۳ انتظار بزرگ
۱۷-۰۰ فیلم کوتاه
۱۷-۰۷ فیلم سینمائی
۱۹-۰۰ اخبار

برنامه عادی
۱۹-۱۵ موسیقی و تصویر
۱۹-۳۰ دنیای رام نشده
۱۹-۵۰ جشن هنر
۲۰-۳۰ دختر استثنائی
۲۱-۰۰ اخبار از برنامه دوم
۲۱-۳۰ مسابقه و جدول و امتیاز
۲۲-۴۵ فیلم سینمائی : «فرنچی»

تلویزیون امریکا

پنجشنبه

۱۶-۳۰ تازه‌ها
۱۶-۳۵ اخبار
۱۶-۴۰ رئیس فرانسوی
۱۷-۰۵ آمریکا
۱۷-۵۵ آگهی
۱۸-۰۰ اخبار
۱۸-۰۵ یادداشت برنامه‌ها
۱۸-۱۰ نشانی ستارگان
۱۸-۳۵ اطلاعات ویژه
۱۹-۱۰ کلاهبردار
۱۹-۳۵ فیلم سینمائی
۲۱-۱۰ دنیای جاناتان
۲۱-۳۰ هتل بالتیمور
۲۱-۵۵ آگهی
۲۲-۰۰ اخبار
۲۲-۰۵ فیلم سینمائی

جمعه

۱۰-۰۵ قلب مقدس
۱۰-۲۰ برنامه مذهبی
۱۰-۴۵ نورمن وینسنت
۱۱-۱۰ شرکت برق
۱۱-۴۰ فستیوال کارتون
۱۲-۱۰ اخبار
۱۲-۱۵ برنامه ورزشی
۱۵-۲۵ تازه‌ها
۱۵-۳۰ فیلم سینمائی
۱۶-۴۰ به من آزادی بده
۱۷-۵۵ آگهی
۱۸-۰۰ اخبار
۱۸-۰۵ یادداشت برنامه‌ها
۱۸-۱۵ بازمانده وجشنها
۱۸-۴۰ همه فامیل
۱۹-۰۵ فیلم سینمائی
۲۰-۳۵ واریته
۲۱-۳۰ مش
۲۱-۵۵ آگهی
۲۲-۰۰ اخبار
۲۲-۰۵ شو امشب
۲۳-۱۰ کشتی

HABIBI

متخصصین تلویزیون رنگی از فرانسه
تعمیرگاه مجاز تلویزیون ترانزیستوری و تلویزیون رنگی
تلفن ۳۱۳۸۱۲
قابل توجه دارندگان تلویزیونهای رنگی پال‌آلمان وسکام فرانسه برای‌تبدیل‌به سکام مخصوص ایران به آدرس نادری مسعودسعد شماره ۲۱ مراجعه‌فرمائید.

کاشی سعدی
کاشی سعدی
پیشرو صنعت سرامیک ایران

هر جمعه

باتورهای ایرانین اکسپرس سفرکنید

نام تور	مسیر	تاریخهای حرکت	قیمت بریال
تور لندن ۱۰ روز	لندن	جمعه هرهفته	۴۶۸۰۰ ریال
تور پاریس ولندن ۱۴ روز	پاریس ، لندن	جمعه هرهفته	۵۲۹۰۰ ریال
تور رم لندن پاریس ۱۸ روز	رم، لندن ، پاریس	جمعه هرهفته	۵۸۹۰۰ ریال
آفریقای جنوبی ۲۴ روز	ژوهانسبورگ ، کیپ‌تاون نایروبی، قاهره ، بیروت	۳ دی ۲۵ و ۲۷ اسفند	۱۰۹۵۰۰ ریال
تور خاوردور فوجی‌یاما ۲۲ روز	بانکوک ، سنگاپور توکیو ، اوزاکا ، سئول هنک‌کنگ	۶ و ۲۷ آذر ۹ بهمن ۷ اسفند	۱۱۵۰۰۰ ریال
تور آمریکای شمالی ۲۱ روز	نیویورک ، میامی هوستون ، لوس‌آنجلس لاس وگاس ، سانفرانسیسکو ، لندن	۴ و ۱۸ آذر ۲ و ۱۶ دی	۱۲۹۰۰۰ ریال
تور آمریکای جنوبی ۲۷ روز	ریودوژانیرو، سائوپولو ایگواسو، ایگوازو، بوئنوس‌آیرس لیما، مکزیکو ، آکوپولکو	۴ آذر ۷ بهمن ۲۶ اسفند	۱۵۶۰۰۰ ریال
تور دور دنیا ۳۷ روز	بانکوک ، هنگ‌کنگ توکیو ، هونولولو سانفرانسیسکو لاس‌وگاس، لوس‌آنجلس واشنگتن ، نیویورک لندن	۴۰ آذر ۲۵ دی ۲۳ بهمن ۲۸ اسفند	۱۹۹۸۰۰ ریال

تورهای ایرانین اکسپرس شایسته شخصیت شماست
برای‌دریافت‌برنامه تورها به : ایرانین اکسپرس
خیابان ویلا-شماره ۶-تلفنهای ۸۳۴۰۴۶-۸۳۴۰۴۷-۸۳۴۰۴۸-۸۳۴۰۴۹-۸۳۴۰۴۰ مراجعه فرمائید

54.E.20

سینما کسری: عقرب

برنامه سینماها

تماشای فیلمهائی که باعلامت(×) مشخص شده برای اشخاص کمتر از ۱۸ سال ممنوع است

★ آنجلا - رنگی- ژان‌سورل
ب.ب (۸۲۹۶۴۱) ۱۰-۱۲-۲-۴-۶-۸-۱۰
★ اژدهای زرد - سینماسکوپ - رنگی
شهرفشنگ (۴۷۷۷۷) ۱۰ر۱۱-۱-۳-۵-۱۰ر۷-۳۰ر۹
★ (×) استیسی - رنگی - آن‌راندال - آنیتافورد
ونک (۶۸۴۱۱۶) ۱۱-۲-۴-۶-۸-۱۰
★ بزن بریم بانکبزنیم- رنگی- جرج‌سی‌اسکات
رادیوسیتی (۴۳۳۲۰) ۱۵ر۱۱-۳۰ر۳-۳۰ر۵-۳۰ر۷-۴۵ر۹
★ باران‌مشت - مهدی فرنگی
آسمان‌آبی (۳۴۱۶۶۸) ۹-۱۱-۱-۳-۵-۷-۹
★ بورسالینو وشریک - رنگی- آلن‌دلون
دروازه‌طلائی (۳۵۲۱۶۰) ۹-۱۱-۱-۳-۵-۷-۹
★ دیوانه عشق - رنگی - سینماسکوپ
آریا (۳۱۹۸۸۴) ۹-۱۱-۱-۳-۵-۷-۹
★ چهار الکی خوش - رنگی - گروه زبل‌ها
شهر تماشا (۹۲۸۶۸۶) ۱۵ر۱۱-۳۰ر۳-۳۰ر۵-۳۰ر۷-۳۰ر۹
★ حماسه بروس‌لی- سینماسکوپ- رنگی
سانترال (۹۲۸۶۸۶) ۱۱-۱-۳-۵-۷-۱۵ر۹
متروپل (۳۱۹۴۱۰) ۹-۱۱-۱-۳-۵-۷-۹
رویال (۸۲۹۷۸۵) ۱۰-۱۲-۲-۴-۶-۸-۱۰
★ (×) خریداربسیار،فروشنده‌کم- رنگی کارلوجوفره
آتلانتیک (۶۲۷۱۷۱) ۱۵ر۱۱-۳۰ر۱-۳۰ر۳-۳۰ر۵-۳۰ر۷-۳۰ر۹
★ (×) دردسرهای مرد مجرد - رنگی - مونیکالوندی
پولیدور (۴۲۶۳۱) ۳۰ر۱۱-۳۰ر۱-۳۰ر۳-۳۰ر۵-۳۰ر۷-۴۵ر۹
★ (×) دست بیرحم جنایتکاران - رنگی - فیلیپ‌لروی
گلدن‌سیتی(۶۶۳۲۶۹) ۳۰ر۱۱-۳۰ر۱-۳۰ر۳-۳۰ر۵-۳۰ر۷-۳۰ر۹
★ دیوار- رنگی- راجش‌کانا
حافظ (۳۹۱۰۷۴) ۳۰ر۱۰-۳۰ر۲-۳۰ر۴-۳۰ر۶-۳۰ر۸
★ دستبرد مرگبار - رنگی - سینماسکوپ
سهیلا (۳۱۶۴۲۴) ۳۰ر۱۰-۳۰ر۲-۳۰ر۴-۳۰ر۶-۳۰ر۸
پلازا (۴۴۲۵۵) ۱۵ر۱۱-۱۵ر۳-۱۵ر۵-۱۵ر۷-۱۵ر۹
★ دوست پدرخوانده - کینه‌توزان
فلور (۵۲۸۰۹۶) ۹-۱۱-۱-۳-۵-۷-۹
★ دهنفر بیکنفر- رنگی- سینماسکوپ
مراد (۷۵۳۳۸۲) ۹-۱۱-۱-۳-۵-۷-۹
ری (۵۲۲۵۷۸) ۱۰-۱۲-۲-۴-۶-۸
★ ده‌فرمان- سینماسکوپ- رنگی- چارلتون‌هستون
پارک (۳۱۹۶۳۷) ۹- ۱۲- ۳- ۶- ۹
★ رقیب - بهمن مفید - منوچهر وثوق - شورانگیز
آسیا (۴۲۹۰۹) ۱۱-۱-۳-۵-۱۵ر۷-۳۰ر۹
رکس (۳۱۸۳۴۲) ۳۰ر۱۰-۳۰ر۲-۳۰ر۴-۳۰ر۶-۳۰ر۸
شهوند (۳۵۴۰۴۰) ۳۰ر۱۰-۳۰ر۲-۳۰ر۴-۳۰ر۶-۳۰ر۸
لیدو (۳۴۱۲۸۲) ۱۰-۱۲-۲-۴-۶-۸
نپتون (۷۶۰۱۳۶) ۹-۱۱-۱-۳-۵-۷-۹
ژاله (۳۰۴۱۲۰) ۳۰ر۱۰-۳۰ر۲-۳۰ر۴-۳۰ر۶-۳۰ر۸
توسکا (۵۳۹۵۴۴) ۳۰ر۱۰-۳۰ر۲-۳۰ر۴-۳۰ر۶-۳۰ر۸
المپیا (۹۲۶۷۹۷) ۴۵ر۱۰-۱-۳-۵-۷-۹
پاسارگاد (۳۴۲۷۸۲) ۹-۱۱-۱-۳-۵-۷-۹
چرخ‌فلک (۹۵۰۵۵۸) ۱۰-۱۲-۲-۴-۶-۳۰ر۸
شرق (۵۳۴۰۲۴) ۳۰ر۱۰-۳۰ر۲-۳۰ر۴-۳۰ر۶-۳۰ر۸
★ رشته محبت- رنگی- درمندرا- سارابانو
همای (۳۱۱۶۶۹) ۳۰ر۱۰-۳۰ر۲-۳۰ر۴-۳۰ر۶-۳۰ر۸
★ رومئو ژولیت - رنگی - اولیویاهرسی
گلدیس (۶۲۸۷۱۳) ۲-۳۰ر۴-۷-۳۰ر۹
★ زولور - رنگی - سینماسکوپ
برلیان (۳۹۳۵۳۵) ۹-۱۱-۱-۳-۵-۷-۹
★ راز کیهان - رنگی - سینماسکوپ
بولوار (۶۵۵۲۹۲) ۱۱-۳۰ر۱-۴-۳۰ر۶-۱۵ر۹
★ ژاندارک - رنگی - اینگریدبرگمن
ریولی (۷۵۷۷۷۷) ۱۱-۳۰ر۲-۳۰ر۵-۳۰ر۷-۳۰ر۹
★ سه اولاد - نوبر اصفهان
پردیس (۳۰۴۲۵۹) ۹- ۱۱- ۱- ۳- ۵- ۷- ۹
★ سرافراز- رنگی- چارلزبرونسون
شهرفرنگ(۶۲۷۶۲۸)۱۵ر۱۱-۱۵ر۱-۱۵ر۳-۱۵ر۵-۳۰ر۷-۴۵ر۹
★ (×) شب‌گرم، روز تلخ - رنگی - ماریان‌رمونت
امپایر (۶۲۳۹۴۲) ۱۵ر۱۱-۳۰ر۱-۳۰ر۳-۳۰ر۵-۳۰ر۷-۳۰ر۹
★ شوخ ترین مرد عالم - یک مرد وهزار حقه
البرز (۳۰۴۲۵۸) ۳۰ر۸- ۱۲- ۳۰ر۳- ۷- ۳۰ر۸
★ شمشیرزن یکدست - نبرد با دوزخیان
نادر (۳۱۴۴۹۵) ۹-۱۱-۱-۳-۵-۷-۹
★ طوفلنگر- رنگی- ژان‌پل بلموندو
دیاموند (۸۲۸۴۰۰) ۱۵ر۱۱-۳۰ر۱-۳۰ر۳-۳۰ر۵-۳۰ر۷-۴۵ر۹
★ عقرب - رنگی - آلن‌دلون - برت‌لنکستر
کسری(۸۲۶۹۳۹) ۱۰-۱۲-۲-۴-۶-۸-۱۰
★ غیرازاین باشه دیوونه میشیم- رنگی- سینماسکوپ
تخت‌جمشید (۶۵۲۵۵۰) ۱۱-۲-۴-۶-۸-۱۰
★ فرانکشتین جوان - جین‌وایلدر
شهرقصه (۶۲۷۲۹۰) ۱۱- ۲- ۴- ۶- ۸- ۱۰
★ کینه- منوچهروثوق- حسین گیل
نیاگارا (۶۶۵۳۰۷) ۱۱-۱-۳-۵-۳۰ر۷-۴۵ر۹
میامی (۷۵۴۳۲۹) ۱۱-۱-۳-۵-۷-۹
الوند (۳۵۶۵۳۸) ۱۰-۱۲-۲-۴-۶-۸
کیهان (۵۴۶۳۶۰) ۹-۱۱-۱-۳-۵-۷-۹
مارلیک (۹۶۳۱۱۶) ۹-۱۱-۱-۳-۵-۷-۹
اسکار (۹۲۰۸۸۸) ۱۰-۱۲-۲-۴-۶-۸
ارانوس (۲۷۹۷۱) ۳۰ر۱۰-۳۰ر۲-۳۰ر۴-۳۰ر۶-۳۰ر۸
شهرام (۸۴۴۵۴۹) ۹-۱۱-۱-۳-۵-۷-۹
سیلوانا (۳۶۳۷۳۷) ۳۰ر۱۰-۳۰ر۲-۳۰ر۴-۳۰ر۶-۳۰ر۸
سیلورسیتی (۸۶۱۲۰۵) ۱۰-۳۰ر۲-۳۰ر۴-۳۰ر۶-۳۰ر۸
اروپا (۳۰۳۱۷۹) ۳۰ر۱۰-۳۰ر۲-۳۰ر۴-۳۰ر۶-۳۰ر۸
شرق (۵۳۴۰۲۴) ۳۰ر۱۰-۳۰ر۲-۳۰ر۴-۳۰ر۶-۳۰ر۸
★ کینگ‌کنگ علیه گودزیلا - سینماسکوپ - رنگی
ری (۵۲۲۵۷۸) ۱۰-۱۲-۲-۴-۶-۸
داریوش (۵۲۶۲۶۵) ۳۰ر۱۰-۳۰ر۲-۳۰ر۴-۳۰ر۶-۳۰ر۸
★ گلنسا در پاریس - رنگی - پوری‌بنائی
مولن‌روژ (۷۵۲۹۲۹) ۱۱-۳۰ر۳-۳۰ر۵-۳۰ر۷-۳۰ر۹
★ معشوقه و همسر- بیبی‌اندرسن- رنگی
پارامونت (۴۸۳۲۱) ۱۵ر۱۱-۳۰ر۳-۳۰ر۵-۳۰ر۷-۳۰ر۹
★ مشت‌های پولادین - کنیز شرق
ستاره (۵۳۹۷۲۱) ۹-۱۱-۱-۳-۵-۷-۹
★ هیچکاره و همه‌فن حریف- رنگی- جولیانوجما
کاپری (۹۲۸۴۰۱) ۱۱-۳-۵-۷-۱۵ر۹
★ هیچکی بابا نمیشه- منوچهروثوق- هاله
اونیورسال (۹۲۶۹۵۳) ۱۱-۱-۳-۵-۱۵ر۷-۳۰ر۹
پاسیفیک (۷۵۳۳۱۱) ۱۵ر۱۱-۳۰ر۳-۳۰ر۵-۳۰ر۷-۳۰ر۹
ایران (۳۱۶۳۵۴) ۳۰ر۱۰- ۳۰ر۲- ۳۰ر۴- ۳۰ر۶- ۳۰ر۸
ساینا (۳۵۲۴۴۲) ۱۰-۱۲-۲-۴-۶-۸-۱۰
تیسفون (۹۵۸۸۸۲) ۹-۱۱-۱-۳-۵-۷-۹
رنگین‌کمان (۷۵۶۷۶۰) ۹-۱۱-۱-۳-۵-۷-۹
موناکو (۷۹۵۵۹۶) ۹-۱۱-۱-۳-۵-۷-۹
پرسپولیس (۵۳۸۰۸۱) ۱۰-۱۲-۲-۴-۶-۸
دریا (۳۴۱۷۴۶) ۹-۱۱-۱-۳-۵-۷-۹
کارون (۹۵۵۱۶۵) ۳۰ر۱۰-۳۰ر۲-۳۰ر۴-۳۰ر۶-۳۰ر۸
آستارا (۸۷۴۰۲۲) ۳۰ر۲-۳۰ر۴-۳۰ر۶-۳۰ر۸
★ هاملت- رنگی- اینوکنتی‌اسموکتونفسکی
ماژستیک (۶۶۸۴۶۱) ۱۱- ۳۰ر۱- ۴- ۳۰ر۶- ۹
★ یکه‌بزن‌غرب- سینماسکوپ- رنگی
سینه‌موند (۴۸۳۲۲) ۱۱- ۳- ۵- ۷- ۹
سئانس انگلیسی
گلدیس ساعت ۳۰ر۹ (رومئوژولیت)

اطلاعیه موزه نگارستان

ساعت کار زمستانی موزه‌نگارستان ازیکشنبه ۱۸ آبان ماه ۱۳۵۴ همه روزه باستثنای شنبه‌ها از ساعت ۱۰ صبح تاساعت ۱۸½ بعداز ظهر خواهد بود. ۱-۲

شاهنشاه: ما پول طرحهای صنعتی را خرج خرید اسلحه نمیکنیم

مجله بیزنس ویک درشماره اخیر خود متن مصاحبه‌ای را که نماینده آن مجله باشاهنشاه آریامهر بعمل آورده باین شرح چاپ کرده است:

سئوال: باتوجه باین اصل که افزایش بیشتر قیمت نفت برمیزان مصرف ودرنتیجه بردرآمدهای نفتی اثر میگذارد آیاقدرت سازمان کشورهای صادر کننده نفت در مورد افزایش قیمت نفت بـه آخرین حدرسیده‌است ؟

شاهنشاه: پاسخ این سئوال مثبت‌است در صورتی که رکود اقتصادی شما ادامه یابد وزمستان ملایمی مانند سال گذشته داشته باشید، اما این دلیل آن نمیشود که قیمت نفت، باید ازاین که هست پائین‌تر بیاید قیمت واقعی نفت باید باهزینه سایر منابع انرژی که‌در دسترس شما قرار دارد پیوند داده شود هزینه کداختن ذغال سنگ یاتبخیر گاز یا انرژی خورشیدی چقدر میشود؟ در سی سال آینده که‌نفت ماتمام میشود شمابرای کار صنایع یاگرم‌کردن خانه یا نیروگاه های الکتریکی ما ذغال سنگ رابصورت مایع یاگازبه‌چه قیمتی بما خواهید فروخت ؟آیا درآن‌زمان نظرمارا برای تعیین قیمتی که‌ذغال سنگ مایع رابما میفروشید سئوال میکنید ؟

سئوال: آیا کشمکشی دراوپک در حال‌بوجود آمدن است؟

شاهنشاه: من اینطور فکر نمیکنم‌تنها یك کشور کاملا بادیگران موافق‌نیست. ما مطمئنا جزء میانه‌روها هستیم دوازده کشور جانب پیشنهاد ما راگرفتند و من تصور میکنم‌که مایك موضع‌خیلی اعتدالی برگزیده‌ایم همانطور که شما هم حالا متوجه شده‌اید.

تحریم نفتی

سئوال: اگرجنگ تازه‌ای درخاورمیانه درگیرد آیا ایران باز هم بارسال نفت باسرائیل ادامه‌خواهد داد؟

شاهنشاه: ما در هیچ تحریمی شرکت نخواهیم کرد مگراین‌که مستقیما مورد حمله قرار گیریم. مانفت خودرابه شرکت هائی صادر میکنیم که‌آنرا ازما میخرند پس‌از این که آن هانفت راخریدند و بار نفتکشهاکردند برای ما مهم نیست بکجا میرود. این سیاست ما است مابازرگانی راباسیاست درهم نمی‌آمیزیم.

سئوال: آیا کاهش درآمدنفتی سبب تجدید نظر دربرنامه های عمرانی ایران شده است؟

شاهنشاه: ما در سیاست خود برای شالوده ریزی صنایع جدید مورد نیازکشور که نیروی انسانی آنرا داریم هستیم اولویت قایل شده‌ایم اگر یك‌پارك موردنظر باشد ما میتوانیم اجرای برنامه آنرا بتاخیر بیاندازیم زیرا ماصد هاسال بدون پارك زندگی کرده‌ایم ویکی دوسال دیگر نیز می‌توانیم صبر کنیم اما هیچ طرح‌مهم صنعتی ازبرنامه حذف‌نشده است‌هرچند ممکن است دراجرای چند طرح چند ماهی تاخیر شده باشد تمام طرح های اقتصادی ما اجرا خواهدشد، هرچند ممکن‌است دربرنامه پنج‌ساله‌جاری صورت‌نگیرد.

سئوال: آیا علیرغم کاهش درآمد های نفتی ایران بسرمایه گذاری درخارج ادامه خواهید داد؟

شاهنشاه: این فقط یك‌وقته کوتاه است فقط همین، مابسیاست خود در زمینه سرمایه گذاری در خارج بویژه روی طرح های‌جالبی مانند شرکت‌های موجود که‌میتوانند تکنولوژی خودرا بما بدهند ادامه خواهیم‌داد.

سئوال: چه‌نوع سرمایه‌گذاری در حال‌حاضر درخارج دنبال میشود؟

شاهنشاه: دراروپا، مایلیم درآلمان فدرال سرمایه‌گذاری بیشتری کنیم آنهاازسرمایه گذاری ما استقبال میکنندو مارااترجیح میدهند همچنین ممکن است باشرکت نفت «ذانی» متعلق بدولت ایتالیا شریك شویم. ما همچنین بسرمایه گذاری در امریکا علاقه‌داشته‌ایم اماتصور نمیکنم شانس زیادی برای آن موجود باشدزیرا سهام شرکت‌ها آنقدر گسترده تقسیم شده‌است که خرید آنها کارآسانی‌نیست. من به‌بعضی شرکت‌های الکترونیکی امریکائی علاقمندم زیرا الکترونیك صنعت آینده مملکت ما خواهدبود.

سئوال: آیا ایران‌به عملیات نفتی درخارج علاقمند است؟

شاهنشاه: بله ما باشرکت نفتی شل‌درامریکا وآلمانی ها درباره صدور پالایشگاه سرگرم گفتگو هستیم. شل منتظر است بعضی دانستنی ها رادر باره مقررات واردات شما دریابد درحالیکه آلمانی ها منتظر روشن شدن موضع مابیرامون فرآورده های پالایش شده‌مان دربازار مشترك اروپا هستند.

کمك به پان آمریکن

سئوال: برسر معامله باشرکت هواپیمائی جهانی پان امریکن‌چه‌آمد؟ آیا واشینگتن با این امر رسما مخالفت کرده‌است؟

شاهنشاه: نه ما متوجه شدیم بعضی از مطبوعات امریکا ازاین‌که ایران میخواست چند سهم پان امریکن رابخرد تهییج‌شدند. من تصور میکنم برای آنها ناراحت کننده بود که یك کشورکوچك بتواند یك‌نام با اعتباری مثل‌پان‌امریکن رابخرد، مردم شما باید عادت کنند مارا ببینند لااقل پان‌امریکن وضع خوبی‌نداشت مدیریت آن ضعیف بود وشرکت از لحاظ مالی زیان میدید اگرزیان وجود دارد پس چیزی دراین میان نادرست است اگر ما میتوانستیم در مدیریت این شرکت حق سخن گفتن داشته‌باشیم آنگاه قادر بودیم چنین خطری را استقبال کنیم اما ما هرگز منافع کنترل را نمیخواستیم تنها ۱۱ تا۱۵ درصد سهام را میخواستیم که چیز زیادی نیست.

سئوال: آیا معامله کاملا منتفی است؟

شاهنشاه: معامله کاملا منتفی نیست اگر پان‌امریکن بصورت یك‌شرکت جالب و سودآور درآید واگر آنها همچنان خواهان ما باشند مامی توانیم طرحی‌راکه ابتدا ارائه دادیم وهدف آن کمك بیك شرکت هوائی خوب در لحظه های دشواری بود ازنو مورد بررسی قرار دهیم. همزمان برای مانیز سودمند بود اگر میتوانستیم بعضی از افراد اضافی و مهارت های آنها رابرای ایران‌بدست آوریم.

سئوال: دولت شما میگوید درنظر دارد از نفت بیشتر در پالایشگاه ها و مجتمع های‌پتروشیمی استفاده کند اماهنوز بنظر میرسد هیچ چیز جامه عمل نپوشیده است‌چه پیش آمده‌است؟

شاهنشاه: مابااجرای نقشه خود ادامه خواهیم داد اما مثلااین میخواست بیایدو تمام هزینه مالی یك مجتمع یك میلیارد دلاری پتروشیمی را قبل کند آنها بعدگفتند وضعشان بخوبی سابق نیست بنابراین ما موافقت کردیم‌پنجاه درصد سهم‌مشارکت دراین طرح رابرعهده بگیریم. حالا ژاپن میگوید ایران باید پنجاه درصد سهم خودرا از معامله نزد بانکهای بین‌المللی تضمین کند و این خیلی زیادی است.

صنعت و تسلیحات

سئوال: آیا کاهش درآمد نفت سبب نخواهد شد که‌ایران نتواند مانند گذشته مقادیر زیادی خرج خرید جنگ‌افزار های‌نظامی کند؟

شاهنشاه: ما واقعا پول طرح های صنعتی خودراکه میتواند کالا تولید کند برنمیداریم تاجنگ‌افزار بخریم گرچه اگر لازم بود این کار را میکردیم. فایده بکار گرفتن صنایع پیشرفته درکشوری که‌آسان دربرابر هرروییداد کوچك احمقانه‌ای بزانو درمیاید، چیست؟

سئوال: آیا باپرقراری صلح در مرزهای‌غربی باعراق درست است که‌ایران همچنان مقادیرعظیمی پول خرج جنگ‌افزار های‌نظامی میکند؟

شاهنشاه: بله زیرا ایران مرز های دیگری نیز دارد نیروهای‌ما به تقاضای سلطان و دولت عمان در این کشور درگیر هستند اگر ما قادر نبودیم نیرو های خود را به آنجا بفرستیم و اگر عمان بوسیله آن کمونیست‌ها اشغال میشد چه برسر تمام منطقه خلیج‌فارس می‌آمد و برای ژاپن که نود درصد نفت خود را از خلیج فارس تامین میکند چه اتفاقی میافتاد ؟ برای اروپا چه پیش می‌آمد اگر این خط حیاتی قطع میشد ؟

سئوال: آیا شما ایران را بعنوان مدافع وضع موجود در این منطقه می‌بینید ؟

شاهنشاه: چیزی مانند آن ، اما تردیدی نیست که با موافقت‌سایرکشور های‌ذینفع ، ما طرفداریک‌پیمان‌همکاری منطقه‌ای هستیم اگر این پیمان بسته شود چه بهتر درغیر اینصورت ایران باید باندازه کافی قوی باشد که بتواند به تنهائی اینکار را بکند . ما باید در اقیانوس هند قوی باشیم . ما باید در سرتاسر مرز خاوری خود قوی باشیم اگرچه ما امروز با عراق روابط دوستانه‌ای داریم هنوز شماره هواپیماها یا تانکهائی که در اختیار داریم بیشتر از آنها نیست آنهاموشک های زمین بزمین (اسکاد) دارند در حالیکه ما مشابه آنرا در اختیارنداریم.

سئوال: با افزایش حضور نیروی دریائی شوروی در خلیج فارس آیا ایران طرفدار افزایش حضور آمریکائیها در اینجا نیست ؟

شاهنشاه: بله اما من ترجیح‌میدادم هیچیک در خلیج فارس حضورنداشتند زیرا نیازی به آنها نیست اما اگر شوروییها آنجا هستند چراآمریکائی‌ها نباشند ؟

میزان کمك بخارج

سئوال: ایران چه مقدار پول بکشور های جهان سوم داده است و آیا این‌کمك‌ها را ادامه خواهید داد ؟

شاهنشاه: در سال گذشته ما هفت درصد درامد ناخالص خود را در جهان خارج توزیع کردیم البته تمام این پول‌بکشور های جهان سوم نرفته است زیرا ما بکشور هائی مانند فرانسه و انگلیس نیز وام‌داده‌ایم اما هند بیش از یک میلیارد دلار ـ پاکستان اندکی کمتر و مصر نیز همین حدود‌دریافت کرده است . ترکیه نیز بیش از یک میلیارد دلار البته نه بصورت کمك بلکه بشکل‌اعتبار دریافت کرده است . سودان و کشور های آفریقائی نیز کمك هائی دریافت‌کرده‌اند . ما براثر افزایش هزینه ها قادر نخواهیم بود همان کاری را که در گذشته می‌کردیم انجام دهیم . من دو مثال برای شما میزنم ما با شرکت « ای‌دوپون دونور » پیرامون‌ایجاد کارخانه‌ای در اصفهان که دویست وپنجاه میلیون دلار هزینه آن خواهد بود گفتگو کردیم حالا یک سال بعد آنها میگویند هزینه آن چهارصد و پنجاه میلیون دلار خواهد بود . مجتمع پتروشیمی ژاپن قرار بودیک میلیارد دلار هزینه ساختمانش شود . حالا آنها می‌گویند یک میلیارد و هشتصد میلیون دلار هزینه دربرخواهد داشت . این است آنچه‌شمابما تحمیل کرده‌اید .

سئوال : اگر ایران دیگر پول لازم رابرای دادن کمک های سنگین به جهان سوم‌ندارد این کشورها از چه منبعی کمک خواهند گرفت ؟

شاهنشاه : از آن کشور های تولید کننده نفت که آنقدر پول در اختیاردارند که‌نمیدانند با آن چکار کنند . در حال حاضر شما کشور های صنعتی غرب به استراحت کوتاهی، نیاز دارید اما در چند سال اقتصاد شما بهبود خواهد یافت و شما نیز باید سهم خود را بپردازید .

رکود قیمت نفت

سئوال : آیا افزایش قیمت نفت رکود اقتصادی غرب را سبب گردید ؟

شاهنشاه : نه من اینطورفکر نمیکنم‌افزایش قیمت نفت تنها پنج در صد از تورم آمریکا و پین یک ونیم تا دو درصد تورم اروپا را سبب گردیده در حالیکه نرخ تورم در انگلیس و ایتالیا ۲۷ درصد بوده است . ساختمان های سیاسی و اجتماعی شما در پشت‌سرتمام این دشواریها قرار دارد . بیشترین رادریافت می‌کنید در حالیکه کمترین‌کاررا انجام می‌دهید. تنها چند کشور است که واقعا کار می‌کنند مثل آلمان فدرال ، فرانسه ، آمریکا و ژاپن.

سئوال : همکاری اقتصادی میان ایران و آمریکا تاکنون چگونه پیشرفت کرده است ؟

شاهنشاه : زود است‌بگوییم‌پیشرفتی نداشته است ما یک قرارداد کامل‌برای نیروگاه های هسته‌ای می‌خواهیم که هنوز امضاء نکرده‌ایم هرچند تردیدی ندارم امضاء خواهیم کرد اما تاکنون چیزی امضاء نشده است تنها جزئیات گسترده‌ی آن برنامه ریزی شده است.

سئوال تقصیر از کیست ؟

شاهنشاه : تقصیر ما نیست ، در زمینه انرژی هسته‌ای شما ازما تضمین می‌خواهید و این با حاکمیت ما مغایر است . این مطلبی است که فرانسویها یا آلمانی‌ها هرگز جرات درخواست آنراندارند . این‌تقاضاهاکاملاغیرضروری است زیرا ما پیمان عدم‌تکثیرجنگ‌افزار های هسته‌ای را امضاء کرده‌ایم .

سئوال : آیا فعالیتی‌در سایرزمینه‌ها صورت گرفته است ؟

شاهنشاه : بله اما اندکی طول می‌کشد تا بمرحله اجرا درآید بویژه زمانیکه در سطح دولت با دولت‌قرار دارد . اگر با شرکت های خصوصی مذاکره شده بود میتوانست‌اکنون‌کاملا بحالت اجرا درآمده باشد .

۲ میلیون متر اراضی لویزان برای خانه‌سازی آماده میشود

★ شرکت آماده‌سازی زمین، نیمی از این اراضی را در اختیارشرکتهای ساختمانی میگذارد و دربقیه آپارتمان سازی میکند

اولین شرکت «آماده سازی زمین» در شرف تاسیس ، دو میلیون متر مربع از اراضی لویزان را برای اجرای طرح های اپارتمان سازی و شهرك سازی آماده خواهد ساخت. در این شرکت‌بانکرهنی ایران ۱۶ در صد ،بانک رفاه‌کارگران ۱۶ در صدوشرکت خانه‌سازی ایرا نوابسته به وزارت رفاه ۱۶ در صد سهام در اختیار دارند .

بقیه سهام که۵۲در صد است، در اختیار چندین شرکت‌خانه سازی و مهندسی مشاور میباشد . سرمایه‌شرکت آماده سازی زمین که ظرف چند روز آینده موجودیت آ نرسما اعلام خواهد شد دویست میلیون تومان است .

شرکت آماده سازی زمین که بعدا نامی بر آن نهاده خواهد شد اراضی‌موردنیازراخریداری خواهد کرد و سپس زمین را برای خانه سازی و آپارتمان سازی آماده میکند .

از دو میلیون متر مربع زمین که شرکت جدیدالتاسیس در لویزان خریداری‌میکند ، حدود هفتصد هزار متر مربع صرف خیابان‌بندی ـ مراکز عام‌المنفعه و فضای سبز خواهد شد و یک میلیون و سیصد هزارمتر مربع آن اختصاص بخانه‌سازی و آپارتمان سازی پیدا خواهد کرد .

به این شرکت‌اجازه داده‌شده است که پنجاه در صد اززمین های‌آماده شده را با قیمت تمام شده خود برای ساختمان در اختیار بگیرد و پنجاه در صد بقیه را با سودی معادل ۱۰ تا ۱۵ در صد در اختیارسایر شرکت های ساختمانی قرار دهد . یک مقام وزارت مسکن و شهر سازی اعلام داشت : استقبال از این شرکت بحدی بوده است که دومین‌وسومین شرکت مشابه بزودی در تهران تشکیل خواهد شد و نظر اینست که در سایر شهرها نیز نظیر این شرکت تاسیس شود.

وی ضمن توجیه آثار مفید تشکیل چنین‌شرکت هائی‌متذکر شد که با کمك‌این‌نوع شرکتها میشود به کار های ساختمانی سرعت بیشتری بخشید و از طریق افزایش تولید به مبارزه با گرانی قیمت ها شتافت و در عین حال طرحهای ساختمانی صحیح و مدرنی را بمرحله اجرا درآورد .

توزیع کنندگان حشیش در مدارس بدام افتادند

دوجوانی‌که در مدارس حشیش توزیع می کردند بدام افتادند .

★ خواهر و برادر دوقلو هروئین می فروختند

دو جوان که بین محصلین دبیرستان ها حشیش توزیع می‌کردند توسط ماموران تجسس کلانتری تهران نو دستگیرشدند.

این دوجوان « اسماعیل طالب‌پور» ۲۰ ساله و « محمود رباطی» ۲۳ ساله هستند که‌در خیابان‌های نیروی هوایی تهران ، هنگام توزیع حشیش بین محصلین بدام افتادند.

ماموران تجسس کلانتری نارمك دو فروشنده هروئین را بنام های «هاشم بهرامیان » ۲۷ ساله و «مسعود صباحی فرد» ۲۸ ساله درحالیکه مقداری هروئین بسته بندی‌شده را در جدار آسترشلوار وجورابهایشان مخفی کرده بودند دستگیر کردند.

ماموران کلانتری ۱۶ تهران نیز ۵ نفررا که شیره کشخانه دایر کرده بودند بدام انداختند دستگیرشدگان عبارتند از: حسن مطلق ،حبیب‌اله استاد حسن مجیدی، عباس حسنی ،عباس سنك تراش و حسنعلی خانی.

این ماموران همچنین موفق شدند گروه‌دیگری راکه با خود هروئین حمل میکردند بدام اندازند.

جلیل وآذر امیری « خواهرو برادر توامان » ۲۴ ساله با۷۵گرم هروئین در باغ آذری دستگیر شدند.

درباغ آذری«عباس بدقی‌خوش» و«ناصر گرامی‌فر» نیز هرکدام با۵۰ سانتی‌گرم هروئین و درگود رسولی «ولی‌اله کوهوند » با۹۰ سانتی گرم‌هروئین دستگیرشدند.

ماموران تجسس کلانتری ۱۵ تهران نیز از «حسین میثاقی »و «سید حمزه نورآذر » درخیابان ستوان چاوشی ۳٫۵ گرم هروئین کشف کردند.

اداره مبارزه با موادمخدره شهربانی اعلام کرد: بیژن‌فرزند رحمان ۳۶ ساله که در منزل خود واقع در طبقه چهارم‌ساختمان شماره ۷۲۱ خیابان رودکی بساط تریاك‌کشی دائر کرده بودو از جوانان معتاد پذیرائی میکرد با مقداری تریاك وآلات وادوات استعمال مواد افیونی دستگیرشد.

دو محتکر سیمان زندانی شدند

بقیه از صفحه ۳

گرانفروشان همچنان ادامه دارد از جمله بنا به رای‌قاضی شعبه ۵۷ دادگاه کیفر گران فروشان مغازه یک کرانفروش که برای چندمین بار تخلف کرده بود بمدت ۱۵ روزتعطیل شد .

پرویز ابراهیم زاده صاحب کفاشی « بایفورد » واقع در بازار کهنانی ، کاسبی بود که به اتهام تکرارتخلف‌مغازه‌اش ۱۵ روز تعطیل شد . در این دادگاه که به ریاست آقای بابانوری افشار و تصدی آقای صادق ظاعنی تشکیل شد ، به پرونده ۵۵ متخلف دیگر نیز رسیدگی شد . از جمله غلام‌ایران شناس‌صاحب سه مغازه کفاشی مونتکارلو، کالسکه و اونیورسال که‌جنب هم در خیابان سعدی واقع است به اتهام عدم نصب‌برچسب روی اجناس‌خود به پرداخت ۳۰ هزار ریال جزای نقدی محکوم شد .

● در شعبه ۶۰ دادگاه‌کیفر گرانفروشان نیز به پرونده چند متخلف رسیدگی شد و صاحبان یک‌آرایشگاه مردانه، یک پوشاک فروشی ، چند میوه فروش و خواربارفروش محاکمه و محکوم شدند .

★ در دادگاه شعبه ۶۲ کیفر گرانفروشان ـ به‌ریاست آقای احمدشهیدی ـ صاحبان سه فروشگاه صنایع دستی و چند پارچه فروش و کافه رستوران دار در خیابان کوروش کبیر محاکمه ومحکوم شدند .

● در شعبه ۵۹ دادگاه سیار کیفر گرانفروشان ـ به ریاست آقای شیخ‌الاسلامی ـ یک خواربارفروش ، متصدی یک فروشگاه تعویض روغن، سه میوه فروش ویک صاحب مغازه خرازی محاکمه و به پرداخت جرائم از ۵۰۱۰ ریال تا ۱۵ هزار ریال محکوم‌شدند.

حج ۱۳۹۴

برنامه تکامل حج

اثر دانشمند معظم جناب آقای سید محمد ضیاء آبادی

کتابی است آموزنده که «زائران خانه خدا» را بااسرار ودقائق عالیه این سفر شکوهمند الهی آشنا میسازد.

کتاب «حج برنامه تکامل» مجموعه‌ای است از: اسرار روحی و آثار اجتماعی ودهها مطالب دانستنی مربوط به مناسک حج و جوابگوی شبهاتی است که به‌اذهان مردم و خصوصا نسل جوان القاء میشود.

از این کتاب آیات وروایات مربوطه باقلمی ساده و روان تشریح شده است. تافرصتی باقی است از مطالعه کتاب «حج برنامه تکامل» و همراه داشتن آن دراین سفر معنوی غفلت نفرمائید.

ارزش ۴۰۰ ریال ـ مرکز انتشار دارالکتب الاسلامیه‌تهران بازار سلطانی تلفن ۵۲۰۴۱۰

توضیح و تصحیح

درآگهی خرید کندم خوراکی که در روزنامه های شماره ۱۴۸۵۴ و ۱۴۸۵۶ و ۱۴۸۵۷ و ۱۴۸۵۹ چاپ شده بود متن آن بجای اداره کل کشاورزی استان اصفهان اشتباها وزارت کشاورزی و منابع طبیعی‌چاپ شده بود که بدینوسیله تصحیح میگردد.

تبریکات

جناب آقای امیرقاسم معینی وزیر کار وامور اجتماعی
جناب آقای شیخ‌الاسلام زاده وزیر رفاه اجتماعی

انتصاب شایسته و بجای آقای محمود بوداغ زاده را به عضویت هیئت مدیره سازمان تامین اجتماعی وزارت رفاه تبریک گفته وموفقیت ایشان را در راه خدمت بشاهنشاه آریامهر و بیمه شدگان از خداوند بزرگ مسئلت دارد.

رحیمپور بردباری. خلیل‌الداغی. حسین قربانی نسب . فتح‌اله حاتمی. امیرعلی سیفی. سعیدجوادی. محمد حسین اسحقی نژاد . عباس علی نصیری زاده. احمد صبوری. اسحق کاهکش . جعفر نماینده .

آ ـ ۱۳۶۸۷

آقای رحیم کاظم‌قمصری

انتصاب شایسته آن جناب رابه سمت رئیس اداره آموزش و وپرورش کهکیلویه صمیمانه تبریک میگویم.

ابوالحسن عاملی
نماینده مجلس شورای ملی

آ ـ ۶۲۱۴

دوست محترم جناب سرهنك سیروس طباطبائی

ارتقاء درجه آنجناب را صمیمانه تبریک عرض مینمائیم

محمد صلاحی وبانو

جناب آقای دکتر محمدبیگی

انتخاب جنابعالی رابه سمت مسئول حزب رستاخیز شهرستان ابهر تبریک موفقیت شمارا در پیشبرد اهداف حزب رستاخیز آرزومند است .

ابهر ـ حسن محمد بیگی

آ ـ ۶۲۵۵

جناب سرهنك احمد بصیریان

ارتقاء درجه‌آن جناب را صمیمانه تبریک گفته، موفقیت شما رادر راه خدمت به شاهنشاه آریامهر آرزومندیم.

بندر شاهپور ـ مرتضی معمار نژاد و بانو

آ ـ ۶۲۴۳

برادر ارجمندم جناب‌سرهنك عزیزاله شاه علیزادگان

بانهایت خوشحالی ارتقاء درجه آن جناب راتبریک عرض‌نموده موفقیت روز افزون شمارا در راه خدمت به شاهنشاه آریامهر و میهن عزیز آرزو می کنیم.

اردبیل ـ برادرت کریم شاه علیزاده و بانو

آ ـ ۶۲۴۰

جناب آقای جمشید جفرودی

انتصاب بجا و شایسته جنابعالی را بریاست امور تربیتی‌آموزش وپرورش ناحیه ۲ شهرستان رشت صمیمانه تبریک میگوئیم.

شرکت ساتم

آ ـ ۱۳۷۳۱

تیمسار معظم سرلشگر اکبر حساس

ترفیع درجه آن تیمسار معظم راکه حقا شایسته آن هستید صمیمانه تبریک میگوئیم ترقیات بیشتری رادر راه خدمت بشاهنشاه آریامهر و میهن عزیز برای جنابعالی خواستاریم.

سنندج ـ غلامعلی صابونی ـ ایراندخت صابونی

آ ـ ۳۶۰۰۹

آگهی

یکی ازسازمانهای پژوهشی دولتی به همکاری تعدادی ازدارندگان دانشنامه لیسانس وفوق‌لیسانس دریکی‌ازرشته‌های روانشناسی وعلوم تربیتی نیاز دارد . داوطلبانی که مایل به همکاری هستند فرم ذیل این‌آگهی را تکمیل نموده وهمراه مدارك مورد نیاز حداکثر تا پایان روز ۲۹ر۸ر۵۴ با پست سفارشی به صندوق پستی ۵۶۶ ارسال دارند .

اینجانب : نام خانوادگی ـ نام ـ شماره شناسنامه

صادره‌از ـ که‌دارای دانشنامه لیسانس ☐ ـ فوق لیسانس ☐

دررشته ـ هستم تقاضای همکاری با آن سازمان را دارم.

همراه این تقاضا مدارك زیررا ارسال می‌نمایم .

۱ـ فتوکپی شناسنامه ـ ۲ـ فتوکپی دانشنامه تحصیلی ـ ۳ـ چهار قطعه عکس ۴ × ۶

نشانی : شهر ـ خیابان ـ کوچه

شماره ـ تلفن ـ امضاء داوطلب

شرح حال و تجارب اینجانب و فتوکپی مدارك مربوط به تجارب‌تحقیقاتی اینجانب بضمیمه ارسال می شود

نتیجه قرعه‌کشی بلیطهای بخت‌آزمائی ملی

مخصوص آبانماه

سری ۱۲۹۹ چهارشنبه ۵۴/۸/۲۱

۲	برندگان ۸	تومانی
۴۱	برندگان ۱۵	تومانی
۱۷۴	برندگان ۵۰	تومانی
۱۵۹۲	برندگان ۵۰۰	تومانی
۰۳۸۰۹	برندگان ۱۰۰۰	تومانی
۸۶۹۹۴	برندگان ۲۰۰۰	تومانی
۶۷۹۲۷	برندگان ۳۰۰۰	تومانی
۹۷۱۸۹	برندگان ۴۰۰۰	تومانی
۰۰۲۶۵	برندگان ۵۰۰۰	تومانی
۲۰۹۰۱	برندگان ۶۰۰۰	تومانی

برندگان جوایز بزرگ ۱۰٫۰۰۰ تومانی

۰۴۰۳۲۹ ـ ۲۴۰۳۲۹ ـ ۳۴۰۳۲۹ ـ ۴۴۰۳۲۹

برندگان جوایز ممتاز ۱۰۰٫۰۰۰ تومانی

۱۴۰۳۲۹

جوایز استثنائی

بلیط های بخت آزمائی مخصوص آبانماه

۱ ۷۰۰ هزار تومان پول خانه

۲ ب.ام.و ۳۲۰ مدل ۱۹۷۶

۳ ۲ بلیط سفر به دور دنیا با پان‌آمریکن با کلیه هزینه‌های مسافرت و ۵۰۰۰ دلار

۴ قالی تبریز به ارزش ۳۵ هزار تومان

۵ تلویزیون رنگی با رادیوگرام وضبط‌صوت استریو به ارزش ۲۵ هزار تومان

برندگان ممتاز جوایز ۱۰۰ هزار تومانی باید تاساعت ۱۰ صبح روز چهارشنبه ۲۸ آبان‌ماه ۵۴ برای شرکت در قرعه کشی جوایز استثنائی این سری بلیط ، به بنگاه بخت‌آزمائی ملی مراجعه نمایند.

برندگان جوایز ۳ هزار تومانی تا ۱۰ هزار تومانی نیز برای تعیین دومین قهرمان شانس که برنده ۳۰ هزار تومان پول نقد میشود، باید همان روز وساعت به بنگاه بخت‌آزمائی ملی مراجعه نمایند.

رسیدگی به واقعه دردناک غرق ۲۷ ایرانی آغاز شد

۶ متهم فاجعه شط العرب دستگیر شدند

در حالیکه فاجعه غرق شدن ۲۷ مسافر قاچاق ایرانی در آبهای شط‌العرب ، مردم خرمشهر و آبادان و قصبه اروندکنار را درغم واندوه عمیق فرو برده است. آخر وقت اداری دیروز ، ماموران گروه تجسس گارد ساحلی ژاندارمری آبادان، جنازه دو تن دیگر از غرق شدگان را در آبهای شط‌العرب گرفتندوبدین ترتیب جسد های کشف شده به پانزده نفر رسید.

امین شاهینی یکی از دلالان مسافر قاچاق که به نحوی در جریان این واقعه دردناک دست داشت، دیروزدر آبادان ، دستگیر شد.

واقعه دردناک غرق شدن ۲۷ مسافر قاچاق ایرانی ، شبجمعه گذشته ، با واژگون شدن یک قایق بزرگ با ۳۶ سرنشین در نزدیکی «شطیط» در شط العرب رخداد. قایق هنگامی غرق شد که قایق گشتی گارد ساحلی‌در آن حوالی سرگرم نگهبانی بودو ماموران بادیدن صحنه غرق شدن قایق ، خود را به آب زدند و تنها توانستند ۹ نفر از آنان را نجات دهند.

عبدالباباگنجی (اهل ممسنی فارس) ، فرهاد شکوهی (ساکن فارسان شهرکرد) ، خیرالـــه سلیمانی (اهل فارسان)، حجت‌اله رئیسی ((اهل شهرکرد) ، بهرام شهبازی (ساکن شهرکرد) ،جواد رحمانی (ساکن جهرم) لهراسب عزیزی (اهل فارسان)، قربانعلی صالحی (ساکن مورچه خورت اصفهان)، محمد زحمتکش(ساکن شهرکرد) ، نجات یافتگان در گفتگویی با خبرنگار سیار اطلاعات در خوزستان ،گفتند :

ما پیش از حرکت ، در«خسرو آباد» آبادان باامین شاهینی (۳۰ ساله فرزند مهدی) که اکنون دستگیر شده است . تماس‌گرفتیم و دلالان مسافر قاچاق مقداری نان و خرما را که در کیسه‌های پلاستیکی بسته‌بندی شده بود ، به ما دادند ، آنگاه وسیله‌ناخدا صالح در یک بلم نشستیم .ظاهر عامری فرزند حبیب و عزیز روح فرزند رحیم، بعنوان کمک،ناخدا صالح» را در این سفر همراهی میکردند .

(این سه نفر اکنون بازداشت شده‌اند)

بلم به‌طرف دهانه «فاو»میرفت. در این موقع ناوچه گاردساحلی بسرپرستی سرهنگ شکیبایـــی فرمانده گارد ساحلی از دورپیدا شد . ناوچه گارد ساحلی که بلم حامل مسافران قاچاق را تعقیب میکرد. بسرعت بطرف بلم در حرکت بود، ناخدا صالح با دیدن ناوچه گاردساحلی،با دستپاچگی بسوی آبهای ساحلی عراق‌پیش راند ولی چون ناوچه بسرعت نزدیک میشد. ناخدا صالح و دو کمک او، خود را به آب زدند وبرای اینکه از چنگ ماموران گارد ساحلی بگریزند، تعادل بلم را بهم زدند وآنرا غرق کردند.

اسامی ۱۱ غرق شده

غلام غریبی ۲۵ ساله ،غلامشاه گنجی ۱۸ ساله، (خواهرزادگان عبدالباباگنجی که نجات یافته است)، بهمن شهبازی ۲۴ساله و سلطان مراد شهبازی ۱۹ساله (برادران بهرام، شهبازی کـــه نجات یافته است) .

پنبر نادری فرزند مروت ۲۵ ساله، عبدالحسین نادری فرزند غلامحسین ۳۵ ساله، نایب‌الــه جعفری فرزند حبیب ۱۶ ساله، خدایار رئیسی فرزندعزیز رئیسی ۲۳ ساله، مهدی‌قلی ارشدی‌فرزند امیر ۱۶ ساله (اهل مورچـــه خورت اصفهان) ، بهرام رجبی فرزند مصطفی ۱۵ ساله ،حیات قلی قادری فرزند صفر قادری۲۰ ساله ، عده‌ای از غرق شدگان بودند واز سرنوشت سایرناپدید شدگان که اسامی آنها روشن نیست، اطلاعی‌بدست نیامده‌است.

حسین شطیطی یکی از دلالان مسافر قاچاق که با قرار ممنوع‌ـ الملاقات بازداشت شده است، از مسافران ۲۰ هزار تومان پـــول گرفته بود.

دستوررسیدگی به‌پرونده

ساعت ۵ بدعازظهر دیروز ولوی بازپرس شعبه دوم‌دادسرای آبادان ، به‌خسروآباد رفت و باسرهنگ شکیبایی فرمانده‌گارد ساحلی ملاقات کرد. وی دراین ملاقات ، از نجات یافتگـــان بازجویی کرد وبازجویی از آنان تانیمه شب دیشب ادامه یافت. ساعت ۸ بامداد امروز (پنجشنبه) ۹ نجات یافته و۶ نفراز متهمین که دستگیر شده‌اند، تحت‌الحفظ از خسروآباد به‌دادسرای آبادان هدایت شدند.

ضرابی دادستان آبادان ،دستور داد به‌این پرونده ، خارج از نوبت رسیدگی شود.

دادستان همچنین به آموزنده معاون خود توصیه کرد تااطلاع ثانوی از ارجاع هرگونه پرونده به ولوی بازپرس شعبه دوم دادسرای‌آبادان که‌مامور‌رسیدگی به‌پرونده واقعه غرق شدن ۲۷ مسافر ایرانی در شط‌العرب‌شده است، خودداری شود.

دیشب ۹ تن از نجات‌یافتگان، در خسروآباد برای مرگ عزیزان خود، بعزاداری پرداختند.

جنازه مهندس جوان بخاك سپرده شد

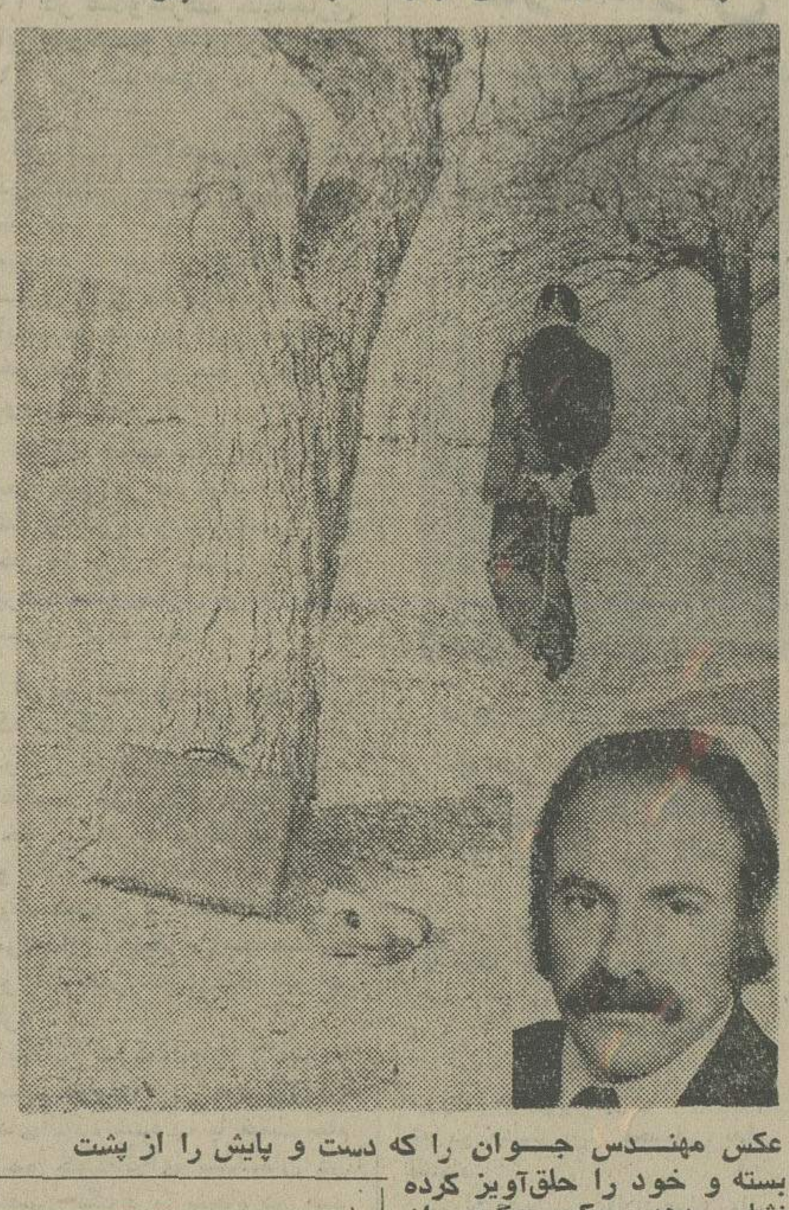

عکس مهندس جـــوان را که دست و پایش را از پشت بسته و خود را حلق‌آویز کرده نشان میدهد . عکس دیگری از وی نیز در زیر مونتاژ شده‌است.

مرند ـ خبرنگار اطلاعات :

جنازه مهندس محسن‌باروجی که در یکی از باغهای مرند ، خود را از درختی حلق‌آویز کرده بود دیروز بخاک‌سپرده شد .

هنوز انگیزه خودکشی این مهندس جوان که ۳۵ ســال داشت ، برای مقامهای قضایی مرنـــد روشن نیست و برای روشن شدن انگیزه خودکشی مهندس باروجی ، بـــازپرس دادسرای مرند تحقیق میکند.

پیرزن باکارد پیرمرد را کشت

لیون ، فرانسه خبرگزاری رویتر .

دادگاه جنایی لیون (فرانسه) پریروز یک پیرزن چاقوکش را پس از محاکمه به ۵ سال زندان‌محکوم‌کرد.

«ماری‌لوئیزدربی» پیرزن ۶۵ ساله‌یی که عاشـق «کامیل برتون» پیرمرد ۷۲ ساله‌شده‌بود با کاردآشپزخانه اورا کشت .

«ماری‌لوئیز» اصرار داشت که معشوق‌او زن خود را طلاق بدهد وبااوازدواج‌کند اما خودداری «کامیل» ازاجرای این‌خواست پیرزن عاشق‌را بشدت عصبی‌کرد تا آنجاکه باکارد بلند آشپزخانه ازپشت به‌معشوق‌حمله کرد و کارد را بین کتف های او فرو برد .

راننده اتـــومبیل شخصی مسافرش را چـاقـو زد و پولهایش را دزدید

راننده اتومبیل سواری که مسافرش را با چاقو مجروح کرد و پولش را دزدید،دستگیر شد .

حدود دو ماه قبل مردی بماموربن انتظامی اطلاع‌داد: هنگامیکه قصد داشتم به‌خانه‌ام بروم و در انتظار تاکسی‌بودم یک اتومبیل شخصی جلوی پایم ترمز کرد و من ســوار اتومبیلش شدم . راننده پس از پیمودن مسافتی ، مرا به اتوبان ایوبی برد و ناگهان از جیبش کاردی بیرون کشید وبا آن بمن حمله کرد .

او ابتدا پولهایم رااز‌جیبم بیرون اورد و پس از آنکه چند ضربه کارد ببدن من‌وارد کرد ، مرا ازاتومبیلش‌به‌بیرون انداخت . این مرد که شماره اتومبیل مذکوررابرداشته بود آنرا دراختیار ماموران قرار داد .

با شکایت این‌مرد، ماموران شعبه یک اداره آگاهی با در دست داشتن نمره اتومبیل ، صاحب آنرا که « نریمان‌وند» بود شناختند و خانه‌اش را پیدا کردند . اما « نریمان‌وند» اظهار داشت که اتومبیلش را پسرش (ایوب)سوار می‌شود و ممکن است او اینکار را کرده باشد . ماموران پس از ده روز سرانجام « ایوب » را دستگیر کردند و « ایوب » در بازپرسی به جرم خـــود اعتراف کرد .

پرونده به شعبه ۱۲ بازپرسی دادسرای تهران ارجاع شد و بازپرس پس از تحقیقات از « ایوب » به ماموران آگاهی دستور داد که در این‌زمینه به تحقیق بیشتری بپردازند تا معلوم شود که « ایوب »چنین کاری را چند بار تکرار کرده است ؟

جوانی درحمام مرد

عجبشیر ـ خبرنگار اطلاعات:

جوان ۲۵ ساله‌ای دریکی از نمره های حمام شهرداری عجبشیر بطور ناگهانی بزمین افتاد و جان سپرد .

این‌جوان که اصغرمحمدی نام داشت از اهالی قریـــه « تجرق » از توابع عجب‌شیر بود . گفته میشود مرگ‌وی براثر صرع ویا سکتـــه بـــوده است .

نزاع در دانسینگ «کاودرژان»

درزدوخوردی که در یکی‌از دانسینگ های معروف تهران رخ داد یک مرد بضرب چاقوی جوان مستی به سختی مجروح شد .

اعضای چند خانواده بطور دسته جمعی برای صرف شام به دانسینگ«کاودرژان» رفته‌بودند. زنی‌که همراه شوهرش‌در پیست می‌رقصید مورد مزاحمت یـــک جوان مست‌قرارگرفت و همسر آن زن به جوان اعتراض‌کرد. امااو و چندتن از دوستانش‌در مقابل اعتراض شدت عمل نشان دادند و با مشت و لگد بجان زن‌و شوهر و دیگرهمراهانشان افتادند .

درحین نزاع‌یکی از جوانان باچاقو به همسرزنی‌که در پیست می‌رقصیدحمله کرد و چندضربه به ران او وارد ساخت .

با مجروح شدن ان مـــرد جوانان ستیزمجو دانسینگ را ترک کردند و متواری‌شدند.

ماموربن کلانتری یوسف‌آباد در این زمینه پرونده‌یی تشکیل دادند و در صدد دستگیـــری جوانان مزاحم برآمدند.

جوانان مزاحم‌ظرف‌دو روز گذشته یکی پس از دیگـــری دستگیر شدند و بـــرای تعیین تــکلیف همـــراه پرونده بدادسرای تهران اعزام گردیدند.

پسر ۱۴ ساله ۱۰هزار تومان دزدید

«حمید اصغر نژاد» او ۱۰ هزار تومان پول پدرش را دزدید و فرار کرد.

یک نوجوان ۱۴ ساله ده‌هزار تومان پول دزدید و فرار کرد. ماموران آگاهی در جستجوی یک‌نوجوان ۱۴ ساله بنام«حمید اصغر نژاد» هستند که ده‌هزار تومان‌پول از خانه ربوده‌وفرار کرده است .

پدر «حمید» گفت : مادر«حمید» را مدتهاست که طلاق داده‌ام و چون منهم در خانـــه نیستـــم تاکنون«حمید» چندبار فرارکرده اما مجددا بخانه بازگشته است.

چندی پیش برای خرید خانه ده هزار تومان قرض کردم اما «حمید» در غیاب من پولها را برداشت و فرار کرد.

این‌پدر افزود: میترسم رندی پولها را نزد پسرم ببیند و بـــه طمعه آن بلائـــی سر «حمید» بیاورد .

عکس‌های «حمید» بمیـــزان قابل توجهی تکثیر شد و در اختیار ماموربن قرار گرفت . اینک ماموربن در صدد یافتن «حمید»هستند و از مردم تقاضا دارند هرکجا با او برخـــورد کردند ، ماموران را آگاه‌کنند.

ممتـــــاز

سازنده محصولات سردوگرم

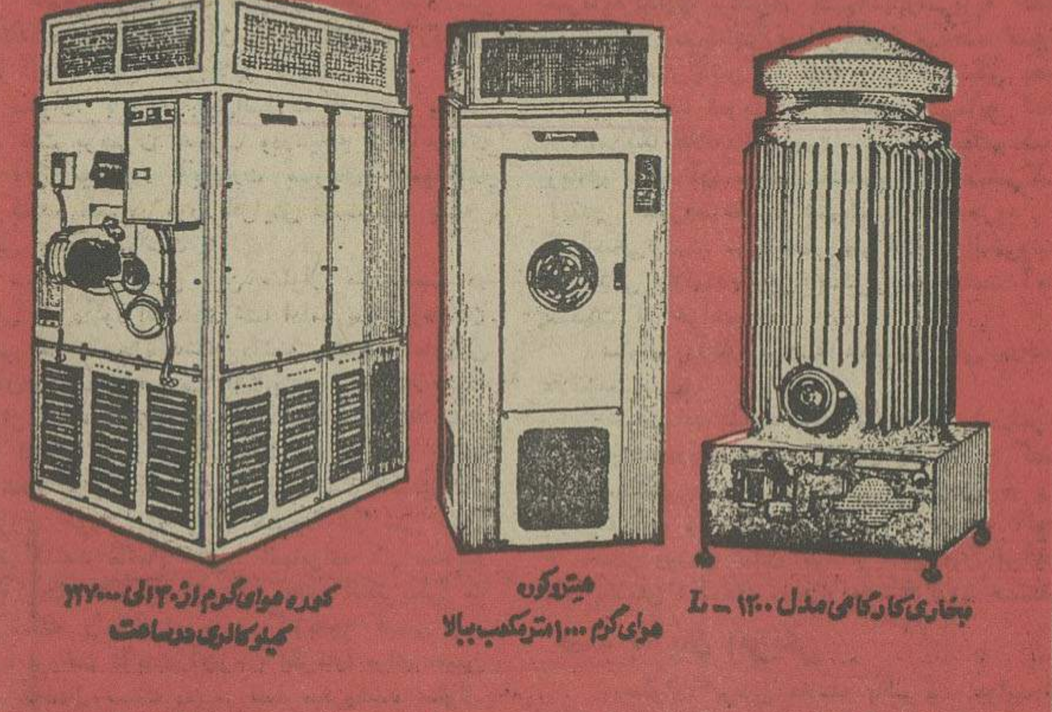

بخاری کارگاهی ـ هیتر ـ کوره‌هوای گرم ـ مخصوص گرم کردن
کارخانجات ـ بانکها ـ ادارات ـ دامداری ـ مرغداری ـ مساجد

تهران ـ خیابان نادری کوچه شیروانی شرکت کلداستور ممتاز تلفن ۳۱۸۸۹۷ ۳۹۱۵۵٤

ناصر ملك مطیعی هنرمند بزرگ
فریبا خاتمی ستاره بزرگ
میری کمدین بزرگ
در فیلم بزرگ بزرگ بزرگ
اخم نکن سر کار
ازهفته آینده درگروه ممتاز سینمائی

دزدگیر الکترونیکی فیلیپس

با حساسیت فوق‌العاده از طریق فضا و امواج ورود بیگانه را اعلام میکند

دزدگیر الکترونیکی فیلیپس :

- برای استفاده در منازل، جواهر فروشیها و فروشگاه‌ها . ● مجهز به کلید رمز .
- با برق و باطری که بمحض قطع‌شدن برق بطور اتوماتیك با باطری‌کار میکند .
- احتیاج به نصب در جای بخصوصی ندارد و هزینه نصب نیز نخواهد داشت .
- در اندازه ۶×۱۲×۲۷ سانتیمتر. ● امکان اتصال به بلند گوهای اضافی .

تا دیر نشده با ما تماس بگیرید

لطفا به : شرکت فیلیپس ایران (سهامی‌خاص)
خیابان شاهرضا ـ شماره ۳۱۵ ـ تلفن ۶۶۲۲۸۱ داخلی ۱۲۹ مراجعه فرمائید

آژانس مسافرتی سرویس

باکمال افتخاراعلام میدارد برای نخستین بار درایران کلیـــه مسافرین گشتهای جمعی ازطـــرف این موسسه در‌قبال حوادث وبیماری وانواع مسئولیت در‌قبال شخص ثالـــثه ازتاریخ حرکت تالحظه بازگشت مجانا بیمه خواهند بود .

مؤسسهٔ توریستی پیشرو ونمونه ایران
تورهای دولوکس پائیزی وزمستانی خودرا تقدیم میدارد.

★ اسکی
برنامه‌مخصوص اسکی ژانویه‌وکریسمس دردامنه زیبای آلپ در دو پیست معروف دنیا زرمات سوئیس و دهکده چروینیا
مدت : یك هفته و یا ۱۰ روز

★ مارکوپولو
تور خاوردور : ازمسیرپاتایا ـ بانکوك ـ جزایر بالی (جاوه) و هنك‌کنك از تاریخ چهارشنبه ۵ آذر ـ هر ماه دوتور ـ مدت تور ۱۶ روز

★ مادام‌توسو
تورلندن : از تاریخ پنجشنبه ۲۹ آبان هرهفته ـ مدت ۱۵ روز

★ سزار
توررم ـ پاریس ـ لندن
از تاریخ یکشنبه ۲ آذر هرهفته ـ مدت ۲۰ روز

★ سنت‌میشل
تور لندن ـ پاریس
ازتاریخ‌شنبه‌اول آذرهرهفته‌ـ مدت ۱۵ روز

پذیرائی درهتلهای دولوکس
هیلتون ـ شرایتون ـ هایت
وعالیترین هتلهای کوهستانی آلپ

آژانس مسافرتی سرویس ـ شماره ۲۸۰ ایرانشهر شمالی ـ تقاطع ناصروکامیاب ـ تلفنهای رزرواسیون ۸۲٤۹۰۵۶ و ۸۳٤۹۲۱

آژانس مسافرتی موندیال تقدیم میدارد

تورهای پائیز و زمستانی با هواپیمای جت ، در هتل‌های درجه یك ، صبحانه و ناهار ، ایاب‌و ذهاب ، گردش و ورودیه ها ، عوارض‌فرودگاه ها ،، در معیت مترجم ایرانی و راهنمایان محلی

تور ۱٤ روزه‌لندن، پاریس قیمت ۵۲۹۰ تومان
درهتل درجه‌یک ـ لندن باصبحانه تاریخ‌حرکت ۳۰ آبان‌و ۷ آذر

تور ۱۸ روزه لندن، پاریس ورم
قیمت ۵۸۹۰ تومان
درهتل درجه یک باصبحانه حرکت ۳۰ آبان‌و ۷ آذر

تور ۱۰ روزه لندن قیمت ٤۶۸۰ تومان
باصبحانه درهتل‌درجه‌یک حرکت ۳۰ آبان‌و ۷ آذر

IATA
WATA
ASTA

تور آمریکای شمالی ۲۱ روز
قیمت ۱۲۹۰۰ تومان
حرکت ٤ آذر و۱۸ آذر مسیر: نیویورک ، میامی هوستون، لوس‌آنجلس ، لاس‌وگاس، سانفرانسیسکو ولندن

خاوردور ۲۲ روز
درهتل های درجه یک باصبحانه کامل و ناهار قیمت ۱۱۵۰۰ تومان مسیر: بانکوک، سنگاپور، توکیو ،اوزاکا، سئول، هنگ کنگ شرکت ۶ و ۲۷ آذر

توجه : برای تورهای ۱۰روزه لندن و ۱٤ روزه‌لندن و پاریس با پرداخت ۹۲۷ تومان میتوانید مدت‌مسافرت خود را تا یکماه ادامه دهید هزینه بقیه اقامت در هتل بعهده مسافر میباشد

برای‌رزرو‌جابه آژانس مسافرتی موندیال خیابان ویلا شماره ۱۵ تلفن های ۸۲۱۹۹۰ و ۸۳۲۹۷۹ و ۸۲۵۳۶۶ مراجعه فرمائید

مجالس ترحیم

بمناسبت درگذشت مرحومه **بانو هاشمنیا** همسر جناب آقای حاج حسین آقا واعظ شهیدی و مادر گرامی واعظ ارجمند جناب ثقة‌الاسلام آقای آقاشیخ‌محمود شهیدی مجلس ترحیمی روز جمعه ۲۳ر۸ر۵۴ از ساعت ۹ تا ۱۱ صبح در مسجد قبات آباد منعقد خواهد شد.

شرکت آقایان علماء ووعاظ و سایر آقایان باعث تسلیت خاطر بازماندگان است.

محمد نقی فلسفی

بدینوسیله درگذشت مرحومه مغفوره **بانو هاشم نیا** متعلقه جناب آقای حاج حسین آقا واعظ شهیدی عیدگاهی ووالده محترمه ثقة‌الاسلام والمحدثین جناب آقای شیخ محمود شهیدی واعظ و خطیب محترم رادر مشهد مقدس باطلاع میرساند. فقیده سعیده عمر خودرا باایمان و پرهیز کاری سپری نمود. مجلس ترحیم آن مرحومه روز جمعه دهم ذیقعدة الحرام مطابق ۲۳ آبان ماه ۵۴ از ساعت ۹ الی ۱۱ درمسجد بزرگ قبات آباد واقع در خیابان مولوی ایستگاه قبات‌آباد منعقد است. تشریف‌فرمائی تمام طبقات بالاخص علماء اعلام ووعاظ عالیمقام وسلسله جلیله اهل منبر موجب تسلیت بازماندگان خواهد بود.

مصطفی طباطبائی قمی. معتمد خراسانی. علی محدث‌زاده قمی. سید علی میرباقری. سید جواد هشترودی. سید علی اکبر حاج سید جوادی. محمود صالحی. سید محمد موسوی واعظ. سید علی‌اکبر محب‌الاسلام. سیدمحمدرضایاسینی. موحد کرمانی. هادی محقق خراسانی. مهدی موحد اصفهانی. حسن کافی خراسانی. حاج اشرف کاشانی. فاضل کاشانی. مهدی هسته‌ای . انصاری خراسانی. احمدکافی خراسانی. محمد حسن طاهری. مهدی‌مدقق خراسانی. جعفرشجونی. محمود کفائی. محمدمقدسیان. سیف‌الدین نورانی. مهدوی خراسانی

اطلاعات ـ مصیبت وارده را بعموم بازماندگان آن مرحومه تسلیت میدهد

آ ـ ۱۳۷۲۹

بانهایت تاثر فوت مرحوم **حاج اسماعیل ناظری** را به اطلاع کلیه بستگان و آشنایان میرساند.

مجلس ترحیم زنانه ومردانه آن مرحوم روز جمعه ۲۳ آبان ماه از ساعت ۱۳ الی ۱۴ ونیم در مسجد فخرالدوله منعقد میباشد.

خانواده‌های: ناظری. نیاقی. زرشکی. چگینی. درویش مقامی. بشردوست. حاجی‌پور. میرشاهمیر . ملاحسینی . پاینده .

آ ـ ۱۳۷۳

اطلاعات ـ بخانواده‌های عزادار مصیبت وارده را تسلیت میدهد.

باکمال‌تاسف وتاثر درگذشت مرحومه مغفوره **بانوبتول** رستمی بزرگ خاندان رستمی والده آقایان احمد . محمد . ابوالقاسم و محسن تبریزی را باطلاع بستگان و آشنایان میرساند.

مجلس ختم مردانه وزنانه آنمرحومه روز شنبه ۲۴ر۸ر۵۴ از ساعت ۲ الی ۴ بعدازظهر در مسجد فخرالدوله واقع در دروازه شمیران برگزار خواهد بود.

خانواده‌های: تبریزی. رستمی. اسماعیلی. رجائی . جهانشمس. افشار. وهابی.بیداد. حقیقی رضائی. دین‌پرور. عمرانی. فرد تهرانی. ضرابی. داورپناه. جلیلیان‌فر . شیخ رضائی. رضوی. یحیائی. بهزادی. فرمگزلی .

آ ـ ۱۳۷۲۳

اطلاعات ـ مصیبت وارده را بعموم خانواده‌های عزادار تسلیت میدهد.

بانهایت تاسف درگذشت دوشیزه ناکام **فرحناز پاکطلا** فرزند علیرضا پاکطلا را باطلاع عموم دوستان و آشنایان میرساند.

مجلس ترحیم زنانه ومردانه ازطرف فامیل و دوستان صنف جواهر فروشان روز جمعه ۲۳ر۸ر۵۴ ازساعت ۴ تا ۶ بعدازظهر در مسجد مجد برگزار میگردد.

خانواده‌های : پاکطلا. خلیلخانی. سرهنگ قدرت‌اله نظری. سلاحی مقدم. اطمیشی. اسرافیلی. افجه‌ای. دیبازر . شهریاری‌منش. منصور بقائی .

آ ـ ۱۳۷۴۹

اطلاعات ـ مصیبت وارده را بعموم خانواده‌های عزادار تسلیت میدهد.

باکمال تاسف درگذشت مرحوم **ابراهیم خلیل داودی** را در شاهپور آذربایجان باطلاع دوستان و آشنایان میرساند : مجالس دفن و ترحیم در محل انجام و مجلس تذکری بمناسبت شب هفت‌در روز جمعه ۲۳ آبان در تهران خانقاه صفی علیشاه از ساعت ۹ الی ۱۱ صبح زنانه و مردانه منعقد میباشد شرکت دوستان موجب تسلی خاطر بازماندگان و شادی روح آنمرحوم خواهد بود.

اسماعیل داودی. علی داودی. آیدین داودی. داود داودی. عزیز داودی. وخانواده های وابسته جواد خانی . منافی. بجان پور. صابونی اسکندانیان. رشیدی. فرجیان. اصغر زادەتبریزی. گلشن. تهوری. خدیوی. فاتح. ستاری. روستائی. نجف آبادی. فقیری.

آ ـ ۱۳۷۰۷

بانهایت تاسف و تاثر درگذشت شادروان **حاجی محمد علی** وثوقی بزرگخاندان وثوقی رابا‌طلاع دوستان و آشنایان میرساند.

مجلس ختم آن مرحوم از ساعت ۲ الی ۴ بعد از ظهرروز جمعه ۲۳ر۸ر۵۴ درمسجد فخریه واقع در خیابان امیریه منعقد خواهد بود.

حاجی مرتضی وثوقی. و خانواده های : سرهنگ لطفی . قنبری. قرنینی. دنیائی. انصافی. وصال. شاه محمدی . علوی. محمدیان. جوادی . میرزایاری . رضائی ، زمان شعاری. جوانی. اکبر دوست . عزیزی . تحفه‌ای ، جانبی . غنی زاده. راسنگو . قسمتی. فرقانی. سید شعاری. آقا زاده . موسوی.

۲ ـ ۲ آ ـ ۱۳۶۹۹

بانهایت تاسف درگذشت شادروان **حاج عبداله فائزی رازی** رابا‌طلاع دوستان و آشنایان میرساند.

مجلس ترحیم مردانه آن مرحوم روز جمعه ۲۳ آبانماه از ساعت ۲ الی ۴ بعد ازظهر در مسجد صاحب‌الزمان واقع درخیابان آیزنهاور ومجلسترحیم زنانه نیز همان روز در منزل آنمرحوم واقع در خیابان آذربایجان کوچه فائزی شماره ۲۰ منعقد می باشد.

خانواده های: فائزی رازی. اسدی. نصیری. فخیم. دانشمندی. رحمانی. وقاری

آ ـ ۱۳۷۳۷

اطلاعات ـ مصیبت وارده را بعموم بازماندگان آن مرحوم تسلیت می دهد.

با نهایت تاسف درگذشت پدر عزیزمان **آقای باقر صدری** را باستحضار فامیل ، دوستان و آشنایان میرسانیم .

مجلس ترحیم زنانه و مردانه روز شنبه ۲۴ر۸ر۵۴ از ساعت ۳ الی ۵ بعداز ظهر در خانقاه صفی‌علیشاه منعقد میباشد .

ناصر صدری ، منصور صدری ، احمد صدری، نیمور صدری ، گیتی صدری ، جمشید صدری ، بهمن صدری ، امیرمسعود صدری .

ضمنا مراسم شب هفت روز دوشنبه ۲۶ آبان ماه از ساعت ۳ الی ۵ بعداز ظهر در شبستان شماره ۲ بهشت‌زهرا برقرار میباشد .

وسیله آمدو رفت ساعت ۲ بعداز ظهر همان روز از منزل آن مرحوم خیابان ژاله آبسردار شماره ۲۹۸ آماده میباشد .

بانهایت تاسف و تاثر درگذشت ناگهانی شادروان **باقر صدری** فرزند مرحوم میرزا آقاخان را باطلاع فامیل ودوستان گرامی میرساند .

مجلس ترحیم زنانه و مردانه در روز شنبه ۲۴ آبان‌ماه از ساعت ۳ الی ۵ بعداز ظهر در خانقاه صفی علیشاه‌منعقد میباشد .

خانواده های : صدری ، ابوالقاسم صدربور ، حاج سید جلال‌الدین بنی‌هاشمی ، صدربور ، حیدری ، سعادت، موسوی ، هنرفر ، نامدار ، غدیری ، بسطامی ، قاسمی ، معظمی .

ضمنا مراسم شب هفت آن شادروان روز دوشنبه ۲۶ آبان ماه از ساعت ۳ الی ۵ بعداز ظهر در شبستان شماره ۲ بهشت‌زهرا برقرار میباشد .

آ ـ ۱۳۷۷۱

اطلاعات ـ مصیبت وارده را بعموم خانواده های عزادار بویژه بازماندگان آن مرحوم تسلیت میدهد .

با قلبی سرشار از اندوه گرانبار فوت ناگهانی همکار عزیز و فداکار این بیمارستان **خانم شمسی رحمت‌پور** را به اطلاع کلیه دوستان و همکاران میرساند . صفات عالی و نیات انسانی خانم رحمت‌پور دردی بود که عاقبت جان شیرین خود را در راه حرفه مقدس پزشکی فدا کرد . دوستان آن فقیده سعیده در مجلس ترحیمی که بهمین‌مناسبت روز جمعه بیست‌وسوم آبان ماه جاری از ساعت ۳ لغایت ۵ بعداز ظهر در خانقاه صفی علیشاه‌برگزارخواهدبودگردهم می‌آیند .

بیمارستان طرفه

آ ـ ۶۲۷۳

بهداری کل راه ها

با کمال تاسف فوت جانگداز همکار عزیز خود شمسی **رحمت‌پور** را اعلام میدارد .

مجلس ترحیم آن فقیده سعیده از ساعت ۳ الی ۵ روز جمعه ۲۳ آبان در خانقاه صفی‌علیشاه برقرار خواهد بود .

آ ـ ۶۲۷۲

بازگشت همه بسوی خدا

بانهایت تاسف درگذشت شادروان مرحومه شمسی‌رحمت پورمنفرد را باطلاع کلیه فامیل و آشنایان میرساند. مجلس ترحیم فقیده سعیده روز جمعه ۲۳ آبان جاری در خانقاه صفی علیشاه منعقد میباشد .

خانواده‌های : رحمت‌پور. آشتیانی. نامدار. معماربور. کهنسال . محمدیان‌پور . ناصری . افشارزاده . یوسفی . تحویلدار خزانه .

آ ـ ۳۶۰۳۸

اطلاعات ـ مصیبت وارده را بعموم خانواده‌های عزادار بویژه بازماندگان تسلیت میدهد .

با کمال تاسف و تالم درگذشت همسر و پدر بزرگوارمان شادروان **حاج‌اکبر صادقی‌بی** را به اطلاع بستگان و دوستان میرساند .

مجلس ترحیم مردانه و زنانه آن شادروان روز شنبه ۲۴ر۸ر۵۴ ساعت ۱ الی ۳ بعداز ظهر در خانقاه صفی‌علیشاه منعقد میباشد .

فاطمه برکت ، منصور ، محمود ، شهین ، و علی صادقی‌بی ، حاج حسین حق‌وردی ،ناصر مرادی، غلامحسین و حمید قنبری ، رضا ، منوچهر ، حسن و اصغر برکت ، کیومرث ابوالملوکی ، محمود بهمنی ، رسولی ، راجی ، واحدی ، کذخدائی .

آ ـ ۳۶۰۴۷

با کمال تاسف درگذشت شادروان جناب آقای اکبر **صادقی‌بی** پدر گرامی همسر جناب آقای حمید قنبری رئیس هیئت مدیره سندیکای هنرمندان فیلم ایرانی را باطلاع‌کلیه اعضاء محترم و هنردوستان میرساند .

مجلس ترحیم مردانه و زنانه آن شادروان روز شنبه ۲۴ر۸ر۵۴ از ساعت ۱ تا ۳ در خانقاه صفی علیشاه منعقد میباشد .

محمد منوسلانی ـ دبیر سندیکای هنرمندان فیلم ایرانی

آ ـ ۳۶۰۴۸

باکمال تاسف وتالم درگذشت شادروان جناب‌آقای‌اکبر **صادقی‌بی** پدر گرامی همسر آقای حمید قنبری رئیس هیئت مدیره سندیکای هنرمندان فیلم ایرانی را باطلاع کلیه اعضاء محترم انجمن میرساند. مجلس ترحیم مردانه وزنانه آن شادروان روز شنبه ۲۴ آبانماه ازساعت ۱تا۳ بعد از ظهر در خانقاه صفی علیشاه منعقد میباشد .

هیئت مدیره انجمن تهیه کنندگان فیلم ایران

آ ـ ۳۶۰۷۳

اطلاعات ـ مصیبت وارده را بعموم خانواده های‌عزادار بویژه به آقای حمید قنبری و سایر بازماندگان آن مرحوم تسلیت میدهد .

بانهایت تاسف درگذشت مرحوم **ابوالحسن مراد تهرانی** را به آگاهی دوستان و آشنایان میرساند .

مجلس ترحیم مردانه و زنانه آن مرحوم از ساعت ۳ونیم تا ۵ونیم بعداز ظهر روز یکشنبه ۲۵ آبان ماه در مسجد ولی‌عصر واقع در خیابان حشمت‌الدوله‌غربی ـ چهارراه‌کیوان منعقد خواهد بود .

محمد ، فاطمه ، عبدالله ، حسین و علی مراد تهرانی، و خانواده های : مرادتهرانی ، مرادی ، کفائی مرادنیا ، نوری شیرازی ،سادات‌ابهری، علیشاهی، اسماعیلی .

آ ـ ۱۳۷۶۳

اطلاعات ـ مصیبت وارده را بعموم بازماندگان ان مرحوم تسلیت میدهد .

یادبود

بازگشت همه بسوی خداست

باطلاع دوستان و آشنایان میرساند. بمناسبت درگذشت شادروان **استوار فقید سعید علیرضا زمانی** شب هفت ان مرحوم روز جمعه ۲۳ر۸ر۵۴ ازساعت ۳تا ۴ونیم بعداز ظهر در بهشت زهرا شبستان شماره۲منعقد خواهد شد. ازکسانی که باین مجلس برای شادی روح آنمرحوم تشریف میاورند قبلا سپاسگزاریم. وسیله ایاب وذهاب بنشانی میدان فلاح مسجد فلاح ازساعت ۱۴ آماده حرکت میباشد .

آ ـ ۱۳۶۷۵

یادبود دکتر کیارش نفیسی

سه سال از غروب نابهنگام تو گذشت یادتو فراموش‌شدنی نیست گذشت‌ایام‌بیهوجه نتوانسته است شعله آلام بستگانت را تسکین دهد. بمیادتوساعت۱۶الی ۱۸ روز شنبه ۲۴ آبان بستگان ودوستان در منزل توخواهند بود.

خیابان پهلوی بالاتر از میدان ونک مقابل دبیرستان‌رازی کوی سرو کاشی ۹۳

مادر و پدر داغدیده‌ات
نفیسی

آ ـ ۳۵۹۵۶ ۲ ـ ۲

بدینوسیله با قلبی متاثر به اطلاع کلیه فامیل محترم و دوستان گرامی میرساند که مجلس هفت‌عزیز ازدست‌رفته ماشادروان **اسماعیل‌محبوبی** روزجمعه۲۳ر۸ر۵۴ ازساعت ۱۳ تا ۱۵ در بهشت زهرا در محل شبستان اول‌برگزار میشود. وسیله ایاب‌و ذهاب از منزل آن مرحوم و واقع‌در تهران‌پارس ـ خیابان تیرانداز ـ کمی بالاتر از ۴۵ متری ـ خیابان ۱۶۰ شرقی مهیا میباشد .

همسر و فرزندان داغدارش ـ نیره. نادیا و نیما محبوبی

آ ـ ۱۳۷۶۱

تسلیت

سرکار خانم فرحناز ضرغام

مصیبت واردمرا تسلیت عرض نموده بقاء و سلامت خانواده محترمتان را ازدرگاه خداوند بزرگ خواهانیم .

کارکنان اداره رفاه

آ ـ ۳۶۰۱۴

جناب آقای جهانگیر حسنخانی

مدیران و کارکنان شرکت باستان درگذشت برادربزرگوارتان را بشما وسایر بازماندگان تسلیت عرض مینمایند .

شرکت سهامی باستان

آ ـ ۱۳۷۴۵

جناب آقای عظیم عسگری

دبیر محترم کمیته ملی حمایت از مصرف کننده

مصیبت واردره را به جنابعالی و خانواده محترمتسلیت عرض می‌نماید .

گروه سه بازرسان

آ ـ ۱۳۷۴۱

جناب آقای مهندس صدرامعالی

مصیبت وارده را صمیمانه تسلیت عرض میکنم

مهدی باقربور

آ ـ ۱۳۷۵۷

جناب آقای جهانگیر حسنخانی

دوستانت درانده درگذشت ارجمند برادرت ماتمی جانگداز دارند تسلیت مارا بپذیر صبر جمیل برای شما و سایر بازماندگان مسئلت داریم .

حسن آگاه. مصطفی ارباب. محمد بازرگان . جواد جویان. دکتر منوچهر حقیقی. داود دادفرین. دکتر بهروز ذکاء . دکتر احمد عسگری. خسرو غفاری .

آ ـ ۱۳۷۴۷

جناب آقای علیرضا پاکطلا

مصیبت وارده را بجنابعالی و سرکار سرهنگ قدرت‌اله نظری و آقای حسن پاکطلا و خانواده محترمتان از صمیم قلب تسلیت عرض می‌نمائیم .

اسماعیل خشنود راد. صادق جعفری. محمد خسروی. محمد امین. رضا آقاخانی. حسین داورپناه. امیر بازوکی محمود حجارزاده. علی باب‌السلام. سید مهدی‌هاشمی‌نژاد.

آ ـ ۱۳۷۵۱

خانم نظری دوست وهمکار گرامم

با نهایت تاسف و تاثر درگذشت مادر نیکوکار گرامیتان را بشما تسلیت گفته بقاء عمر و سلامتی شما را از خداوند خواهانم .

اختر‌الزمان جهانیان

آ ـ ۱۳۷۴۳

درگذشت جوان ناکام سید علیرضا زمانی رابه خانواده‌اش تسلیت عرض میکنیم.

کلیه پرسنل درمانگاه ۵۰۴ حشمتیه ـ تهران

آ ـ ۱۳۷۲۵

درگذشت نابهنگام ودردناک شیر مرد سید جلال صادقی ریاست محترم اداره فرهنگ و هنر استان زنجان تاثر و تاسف عمیق برای‌شیر مردان باشگاه لاینز ساری دربرداشت. بدینوسیله به بازماندگان آن مرحوم تسلیت عرض میشود.

باشگاه لاینز ساری

آ ـ ۶۲۴۶

جناب آقای مهندس نصراله مویدی موفق

قوی ابوی گرامیتان را بهشما و خانواده محترم تسلیت عرض مینماید .

شرکت پلدشت با مسئولیت محدود

آ ـ ۳۶۰۷۴

جناب سرگرد خسرو لاهوتی

مصیبت وارده را از صمیم قلب تسلیت عرض‌مینمائیم.

افسران کلانتری دربند

آ ـ ۶۲۵۹

جناب سرهنگ طاهری

مصیبت وارده را ازصمیم قلب تسلیت عرض مینمائیم .

حمید شجاعی ـ سیما و سیروس همتی

آ ـ ۶۲۵۴

جناب آقای عباس صالحی ریاست محترم منطقه نهم بانک صادرات ایران

مصیبت وارده را به جنابعالی و سرکار خانم تسلیت عرض می‌نمائیم .

کارکنان امور اعتبارات منطقه نهم بانک صادرات‌ایران

آ ـ ۶۲۶۶

جناب آقای عباس صالحی ریاست محترم منطقه نهم بانک صادرات ایران

مصیبت وارده را به جنابعالی و سرکار خانم و خانواده محترم تسلیت عرض می‌نمائیم .

کارکنان خزانه منطقه نهم بانک صادرات ایران

آ ـ ۶۲۶۵

جناب آقای عباس صالحی ریاست محترم منطقه نهم بانک صادرات ایران

بانهایت تاسف مصیبت وارده را به جنابعالی و سرکار خانم تسلیت عرض نموده و برای بازماندگان سلامتی‌آرزو می‌نمائیم .

عبدالرضا رهائی و بانو

آ ـ ۶۲۶۳

جناب آقای عباس صالحی ریاست محترم منطقه نهم بانک صادرات ایران

با تاسف مصیبت وارده را به جنابعالی و سرکار خانم تسلیت عرض می‌نمائیم .

کارکنان شعبه خیابان وحید اصفهان

آ ـ ۶۲۶۱

جناب آقای عباس صالحی ریاست محترم منطقه نهم

باکمال تاسف مصیبت وارده را به جنابعالی و سرکار خانم تسلیت عرض می‌نمائیم .

از طرف کارکنان شعبه هتل شاه عباس ـ منوچهر فرقانی

آ ـ ۶۲۶۲

سرکار خانم سیما پیروز ـ جناب آقای عباس صالحی

بانهایت تاثر واندوه مصیبت وارده را تسلیت گفته خود را در این ضایعه بزرگ سهیم میدانیم .

احمد حکیم‌الهی و بانو

آ ـ ۶۲۶۴

سپاسگزاری

از کلیه دوستان و سروران و بستگان ارجمند که با شرکت در تشییع جنازه ومجالس ختم وشب هفت و یا با ارسال تلگراف و تلفن، درج آگهی در جراید و نامه فوت شادروان محمد تقی نیک‌بخش را تسلیت گفته‌اند صمیمانه متشکریم .

لنگرود ـ خانواده نیکبخش و میرفطروس

آ ـ ۶۲۶۸

تسلیت

کارکنان شعبه شهرری و واحد های تابعه

مصیبت جانگداز فوت پدر آقای غلامرضا حمزلوئی را به ایشان و خانواده های وابسته تسلیت میگویند و از خداوند متعال خواستارند روح پرفتوح ایشان را قرین رحمت فرماید .

کارکنان بانک ملی ایران شعبه ۸۷ شهرری

آ ـ ۶۲۷۰

جناب آقای دکتر عطاءالله اقراری و بانو

با اندوه فراوان مصیبت وارده رابه‌حضور شما و فامیل محترم تسلیت گفته خود را در غم شما شریک میدانیم .

اطباء موسسه پزشکی تخصصی ایرانیان

آ ـ ۳۶۰۴۹

همکار محترم و گرامی آقای علی نیکرفتار

با تاسف‌وتحسر عمیق درگذشت جناب آقای غلامحسین متین جاوید پدر همسر ارجمند سرکار را که از مردان‌نیکنام و نیکوکار آذربایجان بودند ، صمیمانه به ان همکار عزیز و سرکار خانم و همچنین دیگر بازماندگان شادروان متین‌جاوید تسلیت میگوئیم و از درگاه ایزد توانا برایتان تندرستی ، بهروزی و سعادت آرزو داریم .

کارکنان سازمان شهرستانهای موسسه اطلاعات

آ ـ ۳۶۰۴۴

جناب آقای سیروس فرهمند

با تاثر فراوان مصیبت وارده را تسلیت می‌گوئیم .

هیات مدیره شرکت ایرانین هاسپیتال سوپلایز

آ ـ ۱۳۷۷۳

آقای مهندس کرامت‌اله بلوری

مصیبت وارده را به جنابعالی و خانواده محترم‌تسلیت می‌گوئیم .

ابو القاسم حداد و بانو

آ ـ ۶۲۵۵

دوست گرامی جناب سرهنگ قدرت‌الله نظری

بااندوه فراوان مصیبت وارده را به‌آن برادر ارجمند تسلیت گفته مارا دراین ماتم شریک غم خود بدانید .

فرهنگ انصاری. مجید مقدم. اکبر بشیری. ایرج‌زراقی. اصغر بهشتی. فریدون پیرزمانی .

آ ـ ۱۳۷۵۳

آقای مهدی چشمه‌زنگی

مصیبت وارده را تسلیت گفته بقاء عمر بازماندگان را خواستاریم .

شرکت روشنائی جار

آ ـ ۶۲۵۸

جنابان آقایان چشمه‌زنگی

مصیبت وارده را صمیمانه تسلیت گفته و خود را در غم شما شریک می‌دانم .

جواد کیخا

آ ـ ۶۲۵۷

بقیه مجالس مذهبی و جشنهای میلاد درصفحات دوم و ۸ ـ ۲۲

مجالس مذهبی و جشنهای میلاد

مکتب اسلام

آموزش قرآن و اصول عقاید بوسیله مربیان اعزامی دانشگاه و حوزه علمیه اسلامی قم

عصر جمعه (فردا) ازساعت ۴ الی ۷ جلسه درسی و تربیتی مخصوص نوباوگان و از ساعت ۷ الی ۹ بعد از ظهر مخصوص بزرگسالان تشکیل می‌شود .

نشانی: خیابان مولوی مقابل خانی‌آباد کوچه‌وزیرنظام

آ ـ ۳۵۹۶۳

مسجدالنبی هفت‌حوض نارمک

بعداز ظهر جمعه ازساعت ۵ر۷ تا ۹ دانشمند معظم استاد محمدتقی جعفری درسهائی تحت عنوان‌علوم انسانی و معارف اسلامی در مسجد النبی واقع در هفت حوض نارمک ایراد خواهند فرمود .

آ ـ ۳۶۰۳۴

هیئت انصار الحجة (ع)

صبح جمعه فردا در خیابان سی متری نیروی هوائی ایستگاه مدرسه خیابان ۶ر۴۱ منزل آقای حاج نورالله حاج کریمی تشکیل میگردد .

جلسه عصر جمعه: حضرت عبدالعظیم خیابان مظفری مسجد خاتم‌النبیین (ص) .

آ ـ ۳۵۹۶۳

هیئت انصار ابوالفضل علیه‌السلام

صبح جمعه فردا (مصادف باشب میلاد باسعادت‌حضرت علی‌بن موسی الرضا علیه‌السلام) در تهران‌نو فلکه چایچی خیابان سفید کوه غربی از چهارراه رودکی گذشته جنوبی پنجم منزل آقای حاج اسمعیل شیرازی تشکیل جلسه میدهد. پس از دعای ندبه ازساعت ۹ الی ۱۰ دانشمند محترم جناب آقای دکتر مناقبی سخنرانی میفرمایند .

آغاز جلسه ساعت ۷ صبح پایان ۱۰

آ ـ ۳۵۹۶۳

السلام علی غوث‌اللهفان

بمناسبت میلاد امام هشتم علی‌بن موسی الرضا (ع) مجلسی از شب یازدهم ذی‌قده در چهل ستون برقرار و تاده شب جناب‌ثقة‌المحدثین آقای محدث‌زاده دامت‌برکاته سخنرانی میفرمایند و صبح شنبه در تالار کتابخانه مجلسی منعقد و جوانان عزیزبادریافت متقاله کتاب اصول‌دین اهداء میشود.

کتابخانه مدرسه چهل ستون

آ ـ ۳۵۹۶۳

درس عقاید اسلامی در حسینیه بنی‌فاطمه

عدم آگاهی کافی ببعضی ازمفاهیم اسلامی سبب شده‌که تضادی میان پیشرفتهای مادی ومعنوی فرض کنند، درحالی که چنین نیست. آنچه در منابع اسلامی درباره چگونگی حکومت فوق‌العاده پیشرفته مهدی (ع) آمده است پاسخ گویائی به‌این‌گونه افراد است. در درس این هفته حضرت آیة.... آقای ناصر مکارم شیرازی در این زمینه بحث‌میکنند. درضمن به سئوالات مذهبی پاسخ گفته می‌شود .

شروع نماز جماعت ساعت ۷ بعدازظهر (شب جمعه)

شروع بحث ساعت ۷ر۵ بعدازظهر (شب جمعه)

آدرس صبح جمعه: خیابان قدیم شمیران جنب حسینیه ارشاد کوچه لاجوردی .

دفتر حسینیه بنی‌فاطمه سرچشمه اول خیابان امیرکبیر

آ ـ ۳۵۹۶۳

هیئت قائمیه وابسته بمسجد بزرگ شاه مردان علی‌علیه‌السلام

«مصلح کلی‌که جهان هستی در انتظار اوست» موضوع بحث این هفته جناب آقای حبیبی واعظ میباشد که صبح جمعه درتالار مسجد برای علاقمندان صحبت می‌کنند . ضمنا دعای ندبه توسط معظم‌له خوانده میشود و در خاتمه به سئوالات حاضرین پاسخ گفته میشود و عصر جمعه درمکتب الجواد تهران‌ازساعت ۴ونیم الی ۵ونیم درپیرامون‌احتجاجات حضرت رضا علیه‌السلام صحبت می‌کنند .

دفتر مسجد امیر علی علیه‌السلام مجیدیه فلکه سرباز

آ ـ ۳۵۹۶۳

مجلس جشن وسخنرانی در حسینیه‌آسیدهاشم

بمناسبت میلاد مسعود حضرت ثامن الائمه علی بن موسی‌الرضا علیه‌السلام صبح جمعه از ساعت ۱۰ الی ۱۲ وهمه هفته شبهای پنجشنبه جلسه تفسیر قرآن کریم بوسیله استاد حسین عمادزاده پس‌از اقامه نماز منعقد است.

آ ـ ۳۵۹۶۳

به مناسبت میلاد باسعادت حضرت رضا (ع) صبح روز شنبه ۲۴ر۸ر۵۴ مجلس جشنی‌درمنزل حضرت آیت‌اله نوری‌دائر میباشد .

آ ـ ۱۳۷۵۹

السلام علیك یاعلی‌ابن‌موسی‌الرضا (ع)

میلاد باسعادت‌هشتمین ستاره آسمان ولایت و سلطان‌سریر امامت **حضرت ثامن الائمه علی‌بن موسی‌الرضا** علیه آلاف التحیة والثناء رابه‌عموم‌مسلمانان جهان بالاخص به شیعیان تبریک‌عرض مینماید بشکرانه این میلاد مسعود مجلس جشنی طبق معمول سنواتی از ساعت ۵ر۹ تا ۸ بعد از ظهر روز های جمعه ۲۳ و شنبه ۲۴آبانماه‌جاری برابریادهم ویازدهم ذیقعده درمسجد نوریان واقع در جاده قدیم شمیران باغ صبا برگزار میشود. تقاضا داره برای تعظیم شعائر و کسب فیض دراین مجلس دینی حضور بهمرسانیده ، قرین مباهات و افتخارمان فرمائید.

خراسانیهای مقیم تهران

آ ـ ۳۶۰۳۹

اطلاعات ۱۳۰۴

بنیانگذار : عباس مسعودی
صاحب امتیاز ومدیر : فرهاد مسعودی
محل اداره : خیابان خیام. ساختمان اطلاعات. تهران
تلفن : ۳۱۱۰۷۱ تا ۳۱۱۰۷۹
تلکس : ۲۳۳۶ - تلگرافی : اطلاعات - تهران

تقویم اطلاعات

پنجشنبه - بیست ودوم آبان ماه ۱۳۵۴
نهم ذیعقده ۱۳۹۵ - سیزدهم نوامبر ۱۹۷۵

استخراج دکتر ریاضی کرمانی

ساعات شرعی
اذان مغرب ..... ساعت ۵ و ۱۷ دقیقه
اذان صبح (فردا) ... ساعت ۵ و ۵ دقیقه
طلوع آفتاب (فردا) ... ساعت ۶ و ۳۷ دقیقه
ظهر شرعی (فردا) ... ساعت ۱۱ و ۵۰ دقیقه
اذان مغرب (فردا) ... ساعت ۵ و ۱۶ دقیقه

خط آهن تهران - تبریز ۱۶۸ کیلومتر کوتاهتر میشود

★ **راه‌آهن تهران به تبریز دو خطه وبرقی خواهدشد**

مسیر خط آهن تهران- تبریز ۱۶۸ کیلو متر کوتاهتر میشود . مقدمات اجرای فاز اول طرح دو خطه و برقی کردن خط آهن‌تهران - تبریز آماده شد .

کارمدرنیزه کردن خط آهن تهران - تبریز اخیرا در مذاکرات مربوطبه همکاری های فنی و اقتصادی ایران و انگلیس مورد گفتگو قرار گرفت و بدنبال این مذاکرات شرکت « ترانسمارک» وابسته به‌راه‌آهن انگلستان با همکاری کمپانی‌جنرال‌الکتریک پژوهش های اولیه را بدولت ایران عرضه کرد .

کار ساختمانی دو خطه‌و برقی کردن راه آهن تهران - تبریز پس از آغاز بکار حدود ۵ سال طول خواهد کشید .

هزینه کلی این پروژه‌محدود یکهزار میلیون لیره انگلیس برآورد شده است .

این هزینه شامل مهندسی، ساختمان،ریل کشی ، ساختمان ایستگاه‌ها و تجهیزات‌راهنمائی است .

در طول مسیر خط آهن تهران - تبریزبغیرازبرقی‌کردن و دو خطه کردن تغییراتی نیز داده میشود .

بادادن این تغییرات طول مسیر جدید خط آهن تهران- تبریز که در کنار خط آهن فعلی کشیده میشود ۱۶۸کیلو متر کوتاهتر خواهد شد .

طول مسیر جدید خط‌آهن تهران - تبریز تا قزوین ۱۴۴ کیلومتر خواهد بودکه‌باطول مسیر فعلی برابر است .

فاصله مسیر جدید سپس از قزوین به زنجان به ۱۴۰ کیلومتر می‌رسد که از مسیر فعلی ۳۱ کیلو متر کوتاهتر است .

فاصله خط آهن زنجان به میانه در مسیر جدید تغییری نمی‌کند و همان فاصله ۱۲۴ کیلومتر فعلی‌باقی خواهدماند.

تغییر عمده در طول خط آهن تهران-تبریز از میانه به بعد داده میشود ، بدین ترتیب که در مسیر فعلی خط آهن تهران -تبریزخط‌آهن از میانه به مراغه و سپس به تبریز **کشیده شده است که طول مسافت آن برابر با ۲۹۷ کیلو متر است .**

در حالیکه در مسیر جدید خط آهن تهران - تبریز خط آهن از میانه مستقیما به تبریز کشیده میشودکه در نتیجه آن طول مسافت میانه تا تبریز به ۱۶۰ کیلو متر میرسد واین ۱۳۷ کیلو متر کمتر از طول مسیر فعلی است .

درجاسه مشترك نمایندگان مجلسین با نخست‌وزیر اعلام شد :

بودجه کشور نیمه‌دوم آذر بمجلس میرود

سناتورها ونمایندگان مجلس شورای ملی - عصر دیروز در جلسه مشترکی که در آن‌نخست وزیر و دبیر کل حزب رستاخیز ملت ایران ،روسای مجلسین‌سنا و شورایملی ،وزرای بازرگانی ، مشاور ورئیس سازمان برنامه تعاون وامورروستاها، راه‌وترابری، مشاور ومعاون پارلمانی نخست‌وزیر حضور داشتند. نیازمندی های حوزه های انتخابیه خودرا مطرح ساختند و باتصمیماتی که اتخاذ گردید، نخست وزیر برای اجرا آن دستور فوری داد.

دستور فوری نخست‌وزیر

دیدار دیروز ، سومین دیدار نمایندگان دوره جدید پارلمان با نخست وزیر است . در این‌جلسه نخست وزیر خبرداد تصمیماتی‌که دراولین جلسه براساس مذاکرات نمایندگان در جلسات حوزه های استانی پیرامون نیاز های عمرانی استان ها ، اتخاذ شده بود به مرحله اجرا درآمدو دراین جلسه نیز باتوجه به مذاکراتی که در جلسه مشترك هیئت‌رئیسه وروسای کمیسیون های مجلسین اتخاذ گردید ، چندتن از وزرای‌کابینه حضور یافتند تابا توجه‌به‌مذاکرات و کسب اطلاعات بیشتر ، اقدام لازم انجام دهند.

بدنبال سخنان نخست وزیر ، چندتن از نمایندگان مجلس شورای ملی صحبت‌کردند ونخست وزیر در جهت اجرای پیشنهاداتی که‌ارائه شد دستور داد عملیات اجرائی آن آغاز شود . ازجمله دستورات فوری که در جلسه دیروز از سوی نخست وزیر داده شد تامین نیاز علوفه وخوراك های دامی دامداران بودو مورد دیگر نیزگسترش بهداشت‌ودرمان وتجهیز بیمارستان های‌چند حوزه انتخابیه بود.

بودجه سال آینده

وزیر مشاور و رئیس سازمان برنامه وبودجه نیز در جلسه‌دیروز پیرامون بودجه سال ۱۳۵۵ کل کشور ولایحه اصلاحی بودجه‌سال ۱۳۵۴ کل کشور اطلاعاتی در اختیار اعضای پارلمان گذاشت و یادآور شدکه لایحه بودجه کل کشور در نیمه دوم آذرماه‌تقدیم پارلمان میشود. دراین جلسه تصمیم گرفته شد استانداران‌نیز بابرنامه‌ای که تنظیم میشود در جلسات ماهانه سناتورها و نمایندگان مجلس شرکت کنندو در مورد نیاز های حوزه های انتخابیه خود ازجهت برنامه های عمرانی استان ها بانمایندگان تبادل نظر نزدیك داشته باشند.

تذکر رئیس سنا

مهندس جعفر شریف امامی رئیس مجلس سنا نیز در جلسه ضمن تذکراتی یادآور شد برای عملی کردن نظریاتی که دراین جلسات ابراز میشود بهتر است دستگاهی بوجود آید تا با دنبال کردن آن نظریات و به نتیجه رساندن ،آن منظوری که از تشکیل این جلسات است ، به درستی حاصل گردد. وی همچنین تذکر داد دستور جلسات مشترك سناتور ها و نمایندگان مجلس که باشرکت نخست وزیر تشکیل میشود قبلا مشخص شود و در اختیار قرار گیرد تاباروشن‌بودن موضوع بحثو مذاکره ، نتایج مورد نظر بدست آید.

بنیاد نیکوکاری والاحضرت شاهدخت شمس پهلوی

تعدادی پزشك عمومی برای خدمت‌دردرمانگاه های بنیادتفرش، بروجردو همدان‌باحقوق مکفی، هزینه مسکن و شرایط بسیار مساعد استخدام مینماید.

از داوطلبان حائز شرایط خواهشمند است همه روزه در ساعات اداری بدفتر مرکزی‌بنیاد نیکوکاری واقع در خیابان پهلوی بالاتراز پارك ساعی مراجعه نمایند . ۱-۴

بنیاد نیکوکاری والاحضرت شاهدخت شمس پهلوی

دو نفر تکنیسین ساختمان را جهت نظارت ساختمانی در شهرستانهای کرمانشاه وخرم‌آباد با حقوق مکفی و شرایط مساعد استخدام می نماید .

از داوطلبان حائز شرایط درخواست میشود تا تاریخ ۵۴٫۹٫۱ بدفتر مرکزی بنیاد نیکوکاری واقع در خیابان پهلوی بالاتر از پارك ساعی‌نبش کوچه یاس مراجعه نمائید . ۱-۲

ازامروز درسینماهای

سهیلا - پلازا

یك اثر حیرت‌انگیز و اعجاب آور از دستبردی که پایان آن مرگ ونیستی بود

اطلاعات‌شنبه منتشر میشود

اطلاعیه‌دفتر طرح آپارتمان‌سازی رامسر

از لحاظ استحضار داوطلبان‌خرید آپارتمانهای طرح شهرسازی رامسر اعلام می‌گردد که مقدمات واگذاری آپارتمانهای فاز دوم فراهم‌شده مشخصات و موقعیت هریك از آپارتمانها (از یك‌اطاق خواب تا چهار اطاق خواب) در بروشورهائی که‌اخیرا چاپ شده منعکس گردیده است .

متقاضیان خرید میتوانندصبحها از ساعت ۸ الی ۱۲ وبعداز ظهرها از ساعت ۴ الی ۶ برای دریافت‌بروشور وملاحظه نقشه و ماکت آپارتمانها بدفتر طرح واقع در طبقه هم کف ساختمان بنیادپهلوی جنب میدان ولیعهد شماره ۱۷۸ ویا در رامسر بدفتر طرح آپارتمانسازی مراجعه وازشرایط وضوابطواگذاری آپارتمانها اطلاع حاصل نمایند .

شماره تلفن های جدید

دکتر محمدحسین منصور

مطب ۶۵۳۴۵۵

منزل ۲۳۲۲۴۷

کرمانشاه جناب‌سرهنك دکترمهدی میلانیان

ارتقاء درجه را تبریك میگویم

محمود رسول‌زاده

آگهی پذیرش دستیار مقیم

بیمارستان کودکان شهرآزادکه صلاحیت آموزشی آن از طرف وزارت علوم وآموزش عالی تائید شده است جهت سال ۵۴-۵۵ تعدادی دستیار مقیم در رشته بیماریهای کودکان با شرایط زیر می پذیرد.

۱- حداکثر سن ۳۵ سال تمام.

۲- در دست داشتن برك معافیت و یا برك‌خاتمه خدمت وظیفه عمومی .

۳- داوطلبان واجد شرایط با در دست داشتن فتوکپی دیپلم‌دکترای پزشکی و پروانه پزشکی و چهار قطعه عکس‌و یکبرك فتوکپی شناسنامه یارونوشت شناسنامه و قبض مبلغ ۱۵۰۰ ریال بحساب ۴۲۴ بانك تهران داودیه ظفر پرداخت شده باشد از تاریخ۵۴٫۸٫۱۲ تا ۵۴٫۹٫۱۲ بدفتربیمارستان کودکان شهرآزاد مراجعه و یا مدارك فوق را با پست سفارشی ارسال نمایند.

از داوطلبان امتحان کتبی معلومات عمومی پزشکی و زبان‌انگلیسی‌و مصاحبه حضوری بعمل خواهد آمد .امتحان ورودی در تاریخ ۵۴٫۹٫۱۷ در ساعت ۹ صبح‌درمحل‌بیمارستان واقع در خیابان ظفر انجام خواهد شد.

گلستان فرحزاد

باطلاع کلیه‌صاحبان حساب‌پس‌انداز مسکن‌دربانك عمران که تمایل‌به خرید آپارتمان‌درکوی فرحزاد (شهرك غرب) دارند میرساند که دفتر فروش شرکت در طبقه اول ساختمان بیست طبقه اتو تهران واقع‌در خیابان کوروش‌کبیر شماره ۴۸۰ (بالاتراز سینما مولن‌روژ روبروی وزارت آموزش وپرورش) می‌باشد .

لازم بیادآوری است که قیمت آپارتمانها کماکان از هنگام عقد قرارداد تاموقع تحویل ثابت بوده و بهیچوجه افزایش نخواهد یافت.

شرکت سهامی خاص عمرانی و آپارتمان سازی خوردین
کتانه‌فرزانشتالت با مشارکت بانك عمران

تلفن ۳-۷۶۶۰۴۱
تلفن مستقیم ۷۶۶۰۴۵