دولت ۱۵ درصد صرفه‌جوئی میکند

نخست‌وزیر گفت: موفقیت‌دراجرای برنامه‌های توسعه اقتصادی مستلزم اعمال سیاست صرفه جوئی است

- **برای تامین‌اعتباراضافات و ترفیعات کارمندان از صرفه جوئی هزینه های اداری استفاده خواهد شد**

بمنظور پیش‌گرفتن یك سیاست صرفه‌جوئی در کلیه سازمان های دولتی ، از هزینه های اداری‌وزارت خانه‌ها و سازمانهای دولتی ۱۵ در صد کاسته خواهد شد .

در این زمینه آقای نخست‌وزیر در جلسه دیشب هیئت دولت اظهار داشت سیاست توسعه اقتصادی دولت ایجاب میکند که کلیه وزارتخانه‌ها و سازمانهای دولتی روش صرفه‌جوئی در هزینه‌ها را پیش گیرند و آنرا بشدت دنبال کنند خاصه اینکه در سال جاری بسبب خشکسالی گذشته فشارهائی بربودجه دولت وارد شده که از انجمله میتوان تهیه گندم و بذرو وسائل مورد نیاز کشاورزان‌سراسر مملکت را نام برد . البته کارتامین نیازمندیهای کشاورزان و دهقانان کشور با موفقیت روبرو شده واین

بقیه در صفحه ۱۵ ستون اول

اطلاعات

دوشنبه دوم آذرماه ۱۳۴۳ . . . . . سال سی و نهم
. . . . . شماره ۱۱۵۴۶ . . . . . تکشماره ۴ ریال

آنژین کودکان

- **درتهران افزایش یافته‌است**
- **باشروع بارندگی ورفع خشکی هوا آنژین نیز کاهش خواهد یافت**
- **بیماری «اوریون» نیزدر میان کودکان شایع شده**

درتهران بیماری آنژین‌و «اوریون» بین کودکان شیوع یافته‌ودربسیاری از خانواده ها یکی دو تن از اطفال به این بیماری مبتلا گشته‌اند .

خشکی هوا موجب ازدیاد بیماری سرماخوردگی شده است و باریزش باران و معتدل شدن هوا میزان مبتلایان به آنژین کاهش خواهد یافت .

آنژین واوریون

خبرنگار ما امروز با آقای دکتر اورنگی مدیر کل بهداری آموزشگاه ها تماس حاصل کردو نظر وی را

بقیه در صفحه ۱۳ ستون سوم

شاهنشاه باتفاق اعلیحضرت‌پادشاه‌بلژیك و ملکه فابیولا مدتی در میان‌عشایر جنوب بسر بردند و البسه جالب زنان ایلات جنوب مورد توجه پادشاه و ملکه فابیولا قرار گرفت .

درمسافرت شاهنشاه، شهبانوومیهمانان‌ایران بجنوب

عشایر فارس

ازاعلیحضرتین ومیهمانان عالیقدرایران استقبال باشکوهی بعمل آوردند

- **شاهنشاه و شهبانو و میهمانان دیروز ناهاررادر میان عشایر صرف‌نمودند**
- **اعلیحضرتین و میهمانان فردابشمال‌عزیمت‌مینمایند**

در صفحه ۱۴

وحشت برسر دوهزار اسیر اروپائی‌و امریکائی درکنگو سایه افکنده و مقامات حکومت شورشی اعلام‌کردند:

اولین اسیر امریکائی امروز اعدام میشود

دولت امریکابرای نجات‌جان‌این‌اسیر سخت‌تلاش‌میکند

ارتش دولتی کنگو برای نجات جان اسرا هر لحظه به «استانلی ویل» نزدیکتر میشود

وی گفت جنك میان کنگوئی ها در گرفته و امریکا و بلژیك حق مداخله ندارند در صفحه ۳

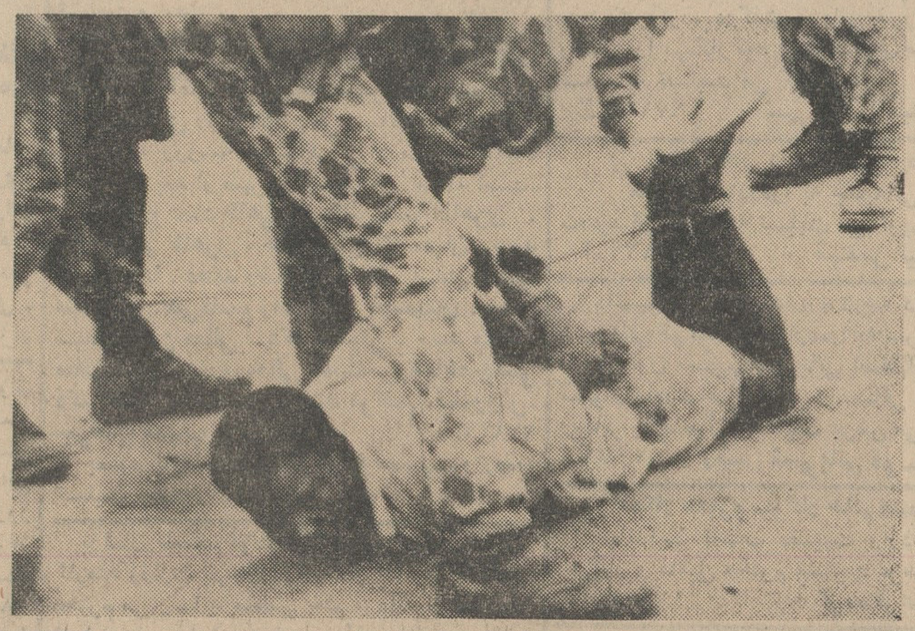

رئیس دولت شورشی کنگواعلام‌کردزندانیان اروپائی وامریکائی را ما اسیر جنگی میشناسیم

ارتش دولت مرکزی کنگو ، سرراه پیشروی خود به استانلی ویل، مرکز حکومت‌هواداران‌لومومبا، افرادشورشی رابیرحمانه سرکوب میکند . این‌عکس یك شورشی را که بدست نیرو های دولت مرکزی گرفتارشده نشان‌میدهد.

طی یك سخنرانی مهم ژنرال دوگل رئیس جمهوری فرانسه‌اشاره کرد:

فرانسه وآلمان

باید ازامریکا جدا شوند

دو کشور باید بدون همکاری امریکا سیستم دفاعی واحدی بوجود آورند

دوگل گفت: اروپا به اتحادیه تازه‌ای نیازمند است زیرا دولت‌نیرومند (امریکا) در دنیای‌دیگری است و وجه مشترکی باارو پائیان ندارد

در صفحه ٤

شهبانو

در هفته نیکوکاری اطلاعات شرکت میفرمایند

شرکت در جشنهای هفته نیکوکاری کمك به‌کودکان بیمار ودردمندی است که برای معالجه امکانات مالی ندارند

در صفحه ۱۳

بدستور وزیر دارائی

اضافات‌وترفیعات

کسر شده مجددا پرداخت میشود

خبرنگار ما اطلاع می دهد که وزیر دارائی صبح امروز قبل‌ازحرکت به‌جاکارتا در فرودگاه مهرآباد دستور داداضافات و ترفیعات کارمندانی که از حقوق آبان آنها کسر شده هرچه زودتر پرداخت شود .

بدنبال این دستور از امروز به‌آن دسته از کارمندانی که هنوز حقوق آبان‌ماه خودرا دریافت نداشتند حقوق کامل بدون کسر اضافات و ترفیعات پرداخت شد .

چند وزارتخانه که پرداخت حقوقشان بهمین مناسبت‌بتاخیر افتاده بودمجددا بالیست اولی و حقوق کامل پرداخت را آغاز کردند .

همانطوری که در روزنامه اطلاعات خبرداده بودیم‌کسراضافات وترفیعات بمنظور حذف یاپس‌از گرفتن‌اضافات‌و ترفیعات نبودبلکه بخاطر ایجاد نظمی دراین کار بود . روزگذشته کارمندان دولت در همین روزنامه از آقای وزیر دارائی تقاضا کردند که این تصمیم مورد تجدید نظر قرار گیرد زیرا مشکلاتی برای زندگی آنان فراهم ساخته است وزیر دارائی صبح امروز دستور داد که اضافات را از حقوق آبان ماه کسر نکنند و آنهائی که‌کسر شده فور ا پرداخت نمایند .

بدنبال این دستوردر وزارت‌دارائی لیست جدیدی برای آندسته از کارمندانی که حقوق بدون اضافات و ترفیعات گرفتند در دست تنظیم‌است که‌بزودی پرداخت‌آن شروع‌خواهدشد.

براثر بارندگیهای پراکنده درشمال

حریق چند منطقه جنگلی خاموش شد

- **۲۰۰ هکتار جنگلهای حریق زده چالوس با نزول باران خاموش شد ولی حریق در ٤٠ هکتار از جنگلهای این منطقه‌هنوز ادامه دارد**
- **حریق جنگلهای اطراف گرگان باشروع بارندگی باحتمال قوی تاعصرامروز خاموش میشود**

گزارش خبرنگاران مادر شهرهای شمال حاکی است که گرچه هنوز هم حریق در بعضی نقاط جنگلهای شمالی ادامه‌دارد ولی باانقلاب هواو بارندگیهای پراکنده‌ای که ظرف دیروز ودیشب‌در بعضی از شهرهای شمال و جنگلهای مناطق کوهستانی رخ داد هم اکنون حریق جنگلهای گیلان و مازندران در بیشتر نقاط روبخاموشی است .

درنوشهر

خبرنگار مادر نوشهر گزارش‌داد: بااینکه حریق‌جنگلهای اطراف‌نوشهر دوروز قبل خاموش شده و محاصره گردیده بود معهذا عصر دیروزباوزش بادشدیدی خطر حریق مجددجنگلهای نوشهر افزایش یافت و سر انجام جنگلهای نوشهر درمناطق حریق زده مجددا مشتعل شد ولی دیشب‌بازندگی شدیدی در نوشهر و جنگلهای حریق زده این شهرستان رخ داد که موجب شدآتش سوزی‌مجدد جنگلهای‌نوشهر خاموش شود.

فعلا سه نفر بنام میرزا ،موسی و سیدعلی باتهام‌ایجاد حریق‌درجنگل‌های نوشهر دستگیر گردیده و طبق قرار صادره بازداشت شده‌اند فعلا هوای نوشهر ومناطق اطراف ابری و مستعد بارندگی است.

درساری

طبق گزارش خبرنگار مادر ساری دیروز باداره جنگلبانی سنگتراشان ساری اطلاع داده شد که حریق جنگلهای کیاسر توسعه یافته وبطرف جنگلهای سعیدآباد مازندران‌پیشروی میکند بلافاصله آقایان تهرانی و آبسلان سر جنگلدار وسرجنگلبان محل‌بساری آمده واز سر جنگلداری مازندران کمك خواستند عده‌ای‌سرباز از تیپ ۱۳ رضاپور برای جلوگیری‌از توسعه حریق بطرف جنگلهای حریق زده عزیمت کردند ولی خوشبختانه هنگامی رسیدند که‌حریق این‌جنگلها براثر بارندگی خاموش شده بود .

جنگلهای شهسوار خاموش شد

خبرنگارما در شهسوار گزارش داد حریق جنگلهای اطراف که در پنج کانون آدامه داشت تا دیروز دو نقطه آن‌خاموش شد افراد گارد جنگل و مامورین ژاندارمری که بمناطق‌حریق زده جنگل عزیمت کرده بودند ظاهر دیروز موفق شدند دو کانون حریق بنام «دریشان» و«اسب‌سم» راخاموش کنند ولی جنگلهای چیرستان‌و«اسلا» که‌از مهمترین‌جنگلهای شمیسوار است ودارای درختان صنعتی است تا دیشب میسوخت وبراثر وزش‌بادگرم هرلحظه برداممنه‌حریق این‌جنگلها افزوده‌میشد. اما عصر دیروز آسمان شمیسوار ابری

بقیه در صفحه ۱۳ ستون اول

در شهرستانها

قربانیان تازه بیماری سرخك در شاه آباد غرب

ژاندارم قلابی واتومبیل مسروقه مرد مسافر را دیوانه کردند!

گاو خشمگین ۱۱ نفر را مجروح کرد

سایر اخبار شهرستانها را درصفحه ۱۰ مطالعه فرمائید

باوجود اخطارهای‌شدید دولت چین کمونیست

شوروی

سیاست همزیستی مسالمت آمیزرا باغرب ادامه میدهد

در صفحه ٤

ادعانامه

علیه آدم دزدی مصریها

درصفحه ٤

برای تسهیل عبور و مرور وسائط نقلیه

چراغهای راهنمائی باید اصلاح شود !

درنقاط مختلف شهر چراغها نبایدزمان‌یکنواخت‌داشته‌باشد

- **افزایش‌چراغهای‌راهنمائی در بعضی از موارد کار عبور و مرور رادشوارتر میکند**

استفاده از چراغهای راهنمائی با زمانهای ثابت و طولانی از عوامل موثر تراکم وسائط نقلیه بشمار میرود و زمان چراغها بایدبه نسبت تراکم وسائط نقلیه در نقاط‌مختلف شهر تغییر یابد .

علت تراکم

در حال حاضر در چهارراه ها و میادین شهر تهران متجاوز از ۳۰۰ چراغ راهنما نصب شده است ، بخصوص ظرف دوسال اخیر تعداد چراغهای شهربه دوبرابر افزایش یافته و نصب تعداد چراغها درتقاطع های اصلی و فرعی‌تابلوهای«ایست» که حکم چراغ قرمز راهنما رادارد نصب شده است .

بقیه در صفحه ۱۳ ستون سوم

افتتاح بیمارستان ۵۰۰ تختخوابی بیمه های‌اجتماعی اصفهان درحضور شاهنشاه وشهبانو

شاهنشاه باقطع نوار بیمارستان سازمان بیمه‌های‌اجتماعی را دراصفهان میگشایند. دراین عکس آقای بازرگان‌رئیس اداره کار اصفهان نفر دوم ازسمت راست دیده میشود.

روز ۲۹ آبانماه سال جاری‌یکی دیگر از اقدامات اساسی برای توسعه بهداشت عمومی درکشور جامه عمل بخود پوشیدوگام تازه‌ای درجهت به‌ثمررساندن هدف های اجتماعی برداشته شد . این اقدام که باید آنرا در ردیف فعالیت‌های مثبت وطرح های مهم انجام شده در چند سال اخیر قرارداد ایجاد بیمارستان‌بانصد تختخوابی‌بیمه‌های اجتماعی شهر اصفهان بود که‌عصر جمعه گذشته در حضور شاهنشاه وشهبانوی ایران گشایش یافت.

ساختمان این بیمارستان که‌یکی از مدرنترین مراکز درمانی درخاور میانه بشمار میاید در زمینی‌بوسعت ۳۷۰۰۰ متر مربع بنا گردیده و برای انجام پروژه آن که بوسیله آقای مهندس منفح طرح‌ریزی و نظارت گردیده نزدیك به‌پنج سال وقت صرف شده است و باین‌ترتیب میتوان گفت بیمارستان ۵۰۰ تختخوابی مزبور که مشتمل بر۶ طبقه میباشد علاوه برزیبائی از استحکام‌فوق‌العاده ووضع‌ساختمانی مطلوبی که نتیجه مساعی ۵ساله مهندسین ایرانی مقاطعه‌کار آن می باشد بخوبی برخوردار است .

اجرای پروژه و نظارت‌بر تاسیسات وامور ساختمانی این بیمارستان به شرکت ساختمانی رشه محول گردیده بود واین پروژه پرارزش مانند بسیاری از طرح های آبادانی باهمکاری مهندسین ایرانی بنحو احسن‌انجام پذیرفت‌و کلیه‌تجهیزات مدرن و تاسیسات تهویه و شوفاژ این بیمارستان بوسیله شرکت سهامی کولاك ایرمك‌انجام‌گردیده است. میتوان گفت باتاسیس این بیمارستان استان اصفهان از این پس از یك موفقیت کم‌نظیری‌برای توسعه بهداشت‌خودبهره‌مندخواهد شد .

وارد کنندگان گندم توجه فرمایند

نظربه‌اینکه گندم‌هائیکه به‌خارج سفارش شده اعم از آنهائی که ازطریق گشایش اعتبار اسنادی و یابروات وصولی مرتبا به بنادر ایران وارد خواهد شد و موضوع تخلیه و حمل آنها به داخل کشور باید مورد بررسی قرار گیرد لذا از کلیه تجار ـ شرکت‌ها و موسساتیکه اقدام به سفارش گندم نموده‌اند دعوت میشود که روز دوشنبه نهم آذرماه ساعت چهار بعدازظهر به‌اطاق بازرگانی تشریف‌آورده تا موضوع تخلیه و حمل گندم‌ها ازبنادر ورودی به‌داخله کشور مورد بررسی واقع شود و توصیه‌ای لازم دراین مورد به مقامات رسمی کشور بعمل آید .

اطاق بازرگانی تهران

قابل توجه اطباء وداروخانه‌های محترم

TRIPLOPEN

نمایندگان علمی داروپخش در ظرف‌همین چند روزه راجع باین فرآورده جدید گلاکسو باشمامذاکره خواهندکرد. آ ـ ۳۰۹۸۸

هم وزن خود پول بگیرید.

۲۶ آذرماه بلیطهای فوق‌العاده اعانه ملی با۱۰ جایزه ۳۰ هزارتومانی ویك جایزه ۲۰۰ هزارتومانی وهزاران جایزه دیگر در سراسر کشور منتشر میشود و هرهفته از میان برندگان ۲۰۰ هزارتومانی و۲۰هزارتومانی یکنفر قهرمان شانس میشود و هموزن خود پول میگیرد.

بیسکویت رنگین کمان گرجی

ازمهمانان خود شاهانه پذیرائی کنید

افتتاحات العربیة

الإخاء

مجلة سياسية ثقافية مصورة

تصدر عن دار اطلاعات في طهران

بزودی منتشر میشود

بدینوسیله باستحضارعموم میرساند که: شماره جدید تلفنهای شرکت سهامی‌لیلاند موتور ایران

۹۳۴۴۴ ـ ۹۳۴۴۵ ـ ۹۳۴۴۶ ـ ۹۱۵۱۹

میباشد.

شرکت سهامی لیلاند موتور ایران آ ـ ۱۷۰۰۷ ۱ ـ ۳

جریان روز

هرج‌ومرج‌درخرج!

در جلسه اخیر هیئت دولت بقرار اطلاع مدتی پیرامون صرفه‌جوئی بحث شده و رئیس دولت مطالبی بتفصیل دراین زمینه بیان داشته که‌البته مورد تائید عموم وزرا قرار گرفته‌است .

قضیه صرفه جوئی یکی از مباحثی است که از شهریور بیست باینطرف مکرر مطرح گشته،زیرانخستین اثرسوء اشغال ایران وازهم پاشیدن نظم بیست ساله درسازمان اداری کشور ما ظاهر شد ویکعده‌ای‌شر وع کردند بچاپیدن مال دولت، چون بازخواستی درمیان نبود و آن‌عده‌ای هم‌که امانتداری دردستگاه اداری میکردند ازترس قانون ومکافات ومواخذه نبود بلکه‌از باب سلامت نفس و تقوی شخص و شناختن حلال از حرام بود. بعدکه البته قشون‌خارجی ازایران رفت‌و مملکت سامانی پیدا کرد آن وضعیت تعدیل شد ولی آثار و عوارضش متاسفانه باقی‌ماند که‌ازانجمله‌است ریخت‌و پاش وگشادبازی واسراف وتبذیر .

دولتهای ما عموما باین مسئله توجه داشته وبا اعتقاد باینکه درسازمان اداری مملکت محل زیاد برای صرفه‌جوئی هست درمقام تبلیغ وتاکید اعضای دولت بمراعات صرفه‌جوئی برآمده‌اند. حتی با اطمینان قاطع میتوان گفت‌که همه‌آنها درگفته‌خود صدیق و بعمل خودمومن بوده‌اند، امانوفیق چندانی درراه اعمال‌سیاست صرفه جوئی بدست نیامده است ، زیرا درکادراداری مملکت هنوز قشر موثری هست‌که‌باین قضیه مومن نیست و مال دولت‌را مال‌الله و درحکم آش یا پلوی نذری‌میداند که‌هرکس در خوردن و بردن آن کوتاهی کندازکیسه‌اش رفته‌است . بدیهی است وقتی اجرای سیاست صرفه‌جوئی بادارات محول میشود دسته اخیر همانراهم غنیمت میشمرد و درنتیجه مبالغی‌هم پول و وقت صرف‌مطالعه درباره صرفه‌جوئی وطرق اجرای آن میشود ، بدون آنکه فایده‌ای درپی داشته باشد .

پس، نخستین‌قدم‌درراه‌اجرای سیاست صرفه‌جوئی اینست که سازمان اداری باین اصل معتقد شود وفلان عضوعادی دولت درفلان منطقه دورافتاده باین اصل‌واین فکر همانقدر معتقد باشد که رئیس دولت معتقد است وباین‌کیفیت وقتی سندخرید یك‌جاروب برای‌تنظیم یا تائیدنزداومی‌آورند فکرکندکه‌برای خرید این جاروب دوقران‌ازخزانه مملکت‌خرج شده وهرعضوی‌ازاعضای دولت، موظف است‌که مانند یك‌خزانه‌دار، دلسوز خزانه ومال دولت که‌مال مملکت است باشد .

راستی جای تاسف است که‌دریك مملکتی،مردم فکر نکنند مال‌دولت مال مملکت‌و مال مملکت مال‌خود آنهاست وآنطوربمال دولت نگاه کنند که‌گوئی دولت ماشین ضرب سکه‌است‌و هرکس در مقام آن‌باشد که دستش را بهرنحوی هست بمال دولت بندکند واز آن سهمی ببرد . شما فقط رقم افرادی‌را که‌از دولت پول میگیرند و در دستگاه دولت مطلقانه میزی دارند ، نه منصبی، نه‌کاری ، نه‌عنوانی بجز کارت کارگزینی و سند دریافت حقوق ،دستوربدهید استخراج کنند نادرجه اسراف وتبذیر وریخت و پاش دردستگاه اداری‌معلومتان شود، معلوم نیست دستگاه اداری بنگاه‌خیریه است، سازمان حمایت بیکار وبیکاره است ، دستگاه کمك‌به معلولین وعجزه‌است یایك دستگاهی که‌ازمردم مالیات میگیرد تابرای‌مردم کاربکند ؟!

ماامیدواریم آقای منصور ازاین نظری که درباره صرفه جوئی پیداکرده ویقینا الهام ازنیات‌وعقایدشخص اول‌مملکت است منصرف نشود و آنراجدا و قویا تعقیب کند. اطمینان داشته‌باشیدکه‌مردم‌در این‌نیت خیر با قلب وروح ، صمیمانه هرمقامی‌را که‌در صدد اجرای برنامه صرفه جوئی ،بمعنای صحیح وصریح،در دستگاه اداری‌باشد تایید میکنند. برای اینکه افزایش هزینه زندگی وآشفتگی احوال اقتصادی کشور مستقیما‌ارتباط باین‌مسئله دارد .

مردم نه دخلشان معلوم است‌نه‌خرجشان . نه‌بنیه‌و قدرت خریدشان مشخص است نه حدود مصرف و احتیاجشان ، زیرا در امر اقتصاد عمومی نظم وجودندارد علت‌والعللش‌هم اسراف و گشادبازی و ریخت و پاش وبی‌نظمی درسازمان اداری است که‌خوشبختانه دولت برای‌خاتمه دادن بدان مصمم شده‌وماتوفیق او رامسئلت داریم .

درگذشت‌ناگهانی مادر خودرا که در اثر تصادم‌بوقوع پیوسته است باطلاع عموم‌دوستان وآشنایان می رساند وبنابر تصمیم بازماندگان هزینه مجالس ختم وسوگواری مردانه بیکی از پرورشگاهها تقدیم می شود مجلس ختم زنانه عصر روز چهارشنبه چهارم آذر ماه در منزل آن مرحومه واقع در خیابان شمیران ایستگاه داودیه برگزار خواهد گردید .

دکتر محمود شروین

۱۷۱۲۳ـآ

ضایعه ناگوار را به خانواده محترم شروین به ویژه فرزندان آنمرحومه تسلیت میدهیم .

مجالس ترحیم و یاد بود

درگذشت **بانو زکیه آذری (تجدد)** همشیره جناب آقای سناتور مصطفی تجدد را به اطلاع‌می رساند . مجلس ختم آنمرحومه‌روز سه شنبه‌سوم آذرماه از ساعت ۹ الی ۱۱ صبح در مسجد مجد منعقد می باشد .

رئیس مجلس سنا ـ مهندس‌شریف‌امامی

بدینوسیله فوت بانو زکیه آذری (تجدد)صبیه جناب آقای محمد رضا تجدد و همشیره جناب آقای مصطفی تجدد مدیر عامل بانك بازرگانی ایران را به اطلاع می‌رساند : مجلس ختم آن مرحومه مغفوره روز سه شنبه سوم آذر ازساعت ۹الی ۱۱ صبح در مسجد مجد منعقد خواهد بود بانك بازرگانی ایران

خانواده های :**آذری . تجدد . رهنما .حائری حسین‌نیا . کفائی . عباسیان . عامری. صوفی . موسوی . سلطانی.صدر.فاضمی . کهکشانی**

باکمال تاسف فوت **بانو زکیه آذری (تجدد)** را به اطلاع عموم آشنایان و بستگان می‌رساند .

مجلس ختم فقیده سعیده روزسه شنبه‌سوم آذر ماه ساعت ۹تا ۱۱ صبح در مسجد مجد وختم زنانه ساعت ۳تا ۵ بعد از ظهر همانروز درمنزل آقای‌مرتضی تجدد واقع در انتهای خیابان بهار خیابان شیراز شماره (۴۳)و نیز مجلس ختم‌زنانه دیگری‌روز چهارشنبه ۴۳ر۹ر۴ از ساعت ۳تا ۵ بعد از ظهر در منزل آنمرحومه واقع در خیابان نظام آباد کوی حکیم‌الهی‌شماره(۱۶) منعقدخواهد بود .

عباسقلی آذری . محمد رضا تجدد . مصطفی تجدد . مرتضی تجدد . هوشنك تجدد . محمود آذری . زین‌العابدین رهنما . داریوش آذری . اردشیر حسین‌نیا. مجیدرهنما . حمید رهنما . فریدون رهنما. مهدیقلی آذری . امیر قلی آذری. نصرت‌الله آذری . امیر حمزه آذری . آیت‌آللهزاده مازندرانی . هادی‌حائری.جعفر کفائی.عبدالامیر رشیدی حائری . جمال‌الدین‌عباسیان .دکترجعفر جهان . اسدالله صوفی . سلطان محمد عامری . دریابان ابوالحسن فاطمی . مهندس‌حمید بهزاد

بانهایت تاسف و تاثر درگذشت شادروان **تووان زند یزدانی (نورالدوله)** را به استحضار خویشاوندان و دوستان گرام می رساند مجلس ترحیم مردانه روز پنجشنبه ۵ آذر از ساعت ۱۳الی ۵بعد از ظهر در مسجد ارك (و ختم زنانه روز سه شنبه ۳ آذر از ساعت ۱۳الی ۵ بعد از ظهر در منزل شخصی واقع در خیابان جیحون کوی زند جنب دبستان دماوند پلاك ۱۸ منعقد می باشد) و مجلس تذکر شب هفت روز جمعه ۶ آذر از ساعت ۱۳الی ۵ بعد از ظهر در ابن‌بابویه آزامگاه آقایان صمصام و گرامی برگزار می گردد .

ابوالقاسم زند یزدانی . عبدالله زندیزدانی اسدالله زند یزدانی . سرگرد عباس زند یزدانی حاجی ولی‌زند نوابی . محمد زند نوابی . سرهنك محمود فرخندی . حاجی محمد ذبیحی . سرگرد محمد پاکزاد . سرهنك رجبعلی زند پور .گودرز زند یزدانی . دکتر جمشید زند یزدانی. دکتر مهندس سیاوش زند یزدانی . مهندس سیامك زندیزدانی . رضا خلج مهری.دکترعاکف. ستوان ۲محمود زند اصلی . ستوان ۱ احمد زند حائری ایرج زند اصلی

۱ـ۲ آ۳۱۰۱۶ـ

ضایعه ناگوار را به خانواده‌محترم‌آنمرحومه بویژه‌بازماندگان تسلیت می دهیم .

باکمال تاسف درگذشت شادروان **آلبرت‌لازار** را که یکی از خدمتگزاران حقیقی فرهنك بود به اطلاع‌عموم می رساند مجلس ختم فقید سعیدروز سه شنبه ۳ آذرماه ۱۳۴۳ از ساعت ۳ تا ۵بعداز ظهر در کنیسای موشه حزقیل حئیم واقع‌درشرق دانشگاه خیابان آناتول‌فرانس منعقد می گردد از سابق آن مرحوم انتظار دارد برای شادی روح فقید سعید در این مجلس حضوربهمرسانند .

انجمن فرهنگی و خیریه یهودایران

بانهایت تاسف فوت علیا مخدره **حاجیه آقازاده خانم**متعلقه آقای حاج عماد طاهری و والده دکتر ناصر طاهری را به اطلاع می رساند . مجلس‌ختم آنمرحومه روزسه شنبه سوم آذرماه از ساعت سه‌تا پنج بعد از ظهر در مسجد ارك منعقد است.

الحاج عماد طاهری . دکترناصر طاهری . حاج مهدی طاهری . حاج حسین قاسمیان .سید حسین دها . محمد رضایت . دکتر مهدی‌سادات منصوری .علی‌قاسم زاده . تقی قاسمیان . حاج سید محسن معالی . دکترسدیقی . سید محمود معالی . سید مهدی معالی . مهندس‌رضاخصوصی دکتر محمد خصوصی . سید مرتضی نیك‌روش. سرهنك شهاب طاهری

۱۷۱۳۷ـآ

بعموم بازماندگان آنمرحومه مصیبت وارده‌را تسلیت میدهیم .

باکمال تاسف فوت **آقای سید محمدطباطبائی** کارمند وزارت بهداری را به‌اطلاع‌فامیل‌ودوستان محترم می رساند مجلس ختم مردانه از ساعت۹ تا ۱۱روز چهارشنبه چهارم آذر ماه در مسجد حاج حسن خیابان شاهپور اول خیابان بوعلی و مجلس ختم زنانه همانروز ازساعت سه تا پنج بعد از ظهر در منزل‌برادر آنمرحوم‌واقع‌در خیابان خوش شمالی مقابل خیابان ساسان کوچه خیام منعقد خواهد بود .

حائری‌شاه باغ . سید محمود طباطبائی. فخرالسادات طباطبائی .محترم‌السادات طباطبائی وخانواده های ذبیحی . حائری . مجتبائی . زرگری‌نژاد . خلیلی . هاشمی . حاج آقا رسول مصطفوی . حاج مرتضی مصطفوی

بعموم‌بازماندگان آنمرحوم مصیبت وارده را تسلیت میدهیم .

باکمال تاثرو تاسف فوت مرحوم**رضاحبیبی تفرشی**را به اطلاع دوستان و آشنایان میرساند. مجلس ختم مردانه آن مرحوم روز سه شنبه‌سوم آذرماه از ساعت ۳ الی ۵ بعد از ظهر در مسجد صاحب‌الزمان واقع در چهارراه عباسی و ختم زنانه همانروز وساعت در منزل شخصی‌آنمرحوم واقع در جوادیه اول خیابان ده متری سوم کوچه خلیل احمدی پلاك ۹ منعقد است .

خانواده های :**حبیبی . بیاتی . محمدی . کاریابی . حاج قربانی . محبعلی . الله جانی . اطلسی . قنبری . نوروزی . جهانگیری . امتی . افضلی . کافی. اصغری.رضائی . خضوعی**

بعموم‌بازماندگان آنمرحوم مصیبت وارده را تسلیت میدهیم .

هو

۱۲۱

بمناسبت اولین‌روزسال درگذشت‌همسرگرامی **بانوآسیه فریدونی** مجلس یادبودی‌از سه‌تاشش بعدازظهر چهارشنبه بیستم رجب چهارم‌آذر در بنده منزل خیابان شاه چهارراه جمشیدآبادخانه شماره ۹۲برقرار است خانمهای محترمه اخوان گرام موالیان عظام بستگان‌ارجمندشرکت‌خواهند فرمود

احمد فریدونی

تسلیت

همکار محترم جناب آقای دکتر منوچهرسهرابی

درگذشت پدر بزرگوار را باکمال تاسف به جنابعالی‌وخانواده محترم تسلیت عرض می کنم.

۱۷۱۳۳ـآ **دکترشهریاری**

کارمندان و کارکنان شهرداری ناحیه ۸ مصیبت وارده درگذشت بانو خورشید صراف رضائی را بهمکار محترم خود آقای صراف‌رضائی صمیمانه تسلیت می گویند .

۱۷۱۲۹ـآ **شهرداری ناحیه ۸**

جناب آقای ابوالقاسم پورمعزی

مصیبت وارده‌را به جنابعالی و خانواده محترمتان صمیمانه تسلیت می گویم .

۱۷۱۲۱ـآ **مهندس تیزهوش**

افسران . کارمندان . درجه داران و افراد شهربانی قم مصیبت وارده‌را به سرکار سرهنك افر امعاون محترم شهربانی اصفهان و سرکار ستوان نادرشاهی رئیس راهنمائی و رانندگی‌قم وسایر بازماندگان تسلیت عرض می نمایند .

۳۰۷۶ـآ **رئیس شهربانی قم ـ سرهنك پرتو**

همکار محترم سرکار خانم اسمعیلیان

بانهایت تاسف مصیبت وارده‌را به‌حضور سرکار و فامیل محترم تسلیت عرض می کنیم .

۱۷۱۰۷ـآ **گروه فرهنگی سخن**

جناب آقای حاجبی‌ریاست محترم‌فدراسیون‌تئیس

بدینوسیله مصیبت وارده‌را به جنابعالی و خانواده محترم تسلیت می گوئیم .

هدایت یارندی . تقی اکبری . جواد درفشی جوا ن. مشتاق احمد . نعمت نعمتی. رضا اکبری صدیقه اکبری

۱۷۱۰۵ـآ

آقای مهندس غفاری زنوزی

مصیبت وارده‌را به جنابعالی و فامیل‌محترم تسلیت می گوئیم .

ورامین . مهندس بشر . مهندس پورهمایون مهندس هنر پروران . مهندس مهجوری .مهندس یوسف‌نژادیان

۱۷۱۱ـآ

آقای هوشك تجدد

اینجانب از طرف‌خود و کارکنان شرکت هواپیمائی ملی ایران مصیبت وارده‌را بشما وپدر گرام‌وبرادران‌ارجمندآن‌مرحومه‌وسایربازماندگان تسلیت میگویم .

سرلشگر علیمحمدخادمی

افسران ودرجه‌داران‌وافزارمندان اداره‌تسلیحات ارتش مصیبت وارده را بخانوده محترم شفقت بویژه تیمسار سپهبد شفقت تسلیت میگویند.

رئیس اداره تسلیحات ارتش ـ دریاسالا رافت

دبیر محترم سرکار خانم‌اسماعیلیان

دانش آموزان پنجم طبیعی دبیرستان‌شهناز پهلوی بانهایت تاسف وتاثر مصیبت وارده را تسلیت عرض مینمایند.

کل نفس ذائقةالموت

بدین‌وسیله‌فوت **بانوهاجریحیوی**راباستحضار خویشاوندان‌ودوستان وآشنایان‌محترم‌میرساند مجلس ختم مردانه آنمرحومه از ساعت ۲ونیم الی ٤ونیم بعدازظهر روز سه‌شنبه ۳ر۹ر۴۳درمسجد فخرالدوله واقع‌در دروازه شمیران و مجلس ختم زنانه نیز درهمانروزوساعت درمنزل آنمرحومه واقع درجاده قدیم شمیران اول‌خیابان‌ضرابخانه روبروی داروالتربیه‌اردکانی‌شرق‌ساختمان‌جدید تلفن خودکار منعقد خواهدبود.

کریم یحیوی . رحیم یحیوی. شعبانعلی یحیوی . محمد علی یحیوی . حسین یحیوی . سرتیپ حسن یحیوی . حاج عباس درزیان ـ سیدابراهیم رهنمون ـ پرویزنجم آبادی ـ احمد قدسی‌تفرشی ـ مهدی‌قدسی‌تفرشی رضا شهبندی ـ عبدالکریم پدرام ـ رضا پدرام ـ تقی‌پدرام ـ عباس نوریه ـ اکبرپاك‌مهر

باکمال تاسف بعموم بازماندگان آنمرحومه مخصوصا خانواده هائیکه دراین مصیبت عزادارند تسلیت میگوئیم.

سپاسگزاری

از ذوات محترم آیات عظام و حجج اسلام و وعاظ و اهالی منبر از ذاکرین و مداحان و سایر طبقات مختلفه از اصناف و کسبه‌و شخصیت‌های عالیقدر کشوری و لشگری که در تشییع جنازه وتدفین و شرکت در مراسم شب هفته‌و همچنین بوسیله تلگراف یانامه باخانواده های مصیبت‌زده بالاخص فرزندان فقید سعید مرحوم مغفور خلد آشیان جنت مکان **ثقةالاسلام آقای حاج سید علیشاه نوربخش** طاب ثراه همدردی و عنایت فرموده کمال تشکر راداشته و ازملاقات‌حضوری فرد فرد آقایان عذر میخواهیم .

الاحقر محمود نوربخش .سید حسین کمال نوربخش

از ذوات محترم وتیمساران معظم که درمجلس ترحیم مرحوم **سرهنك مصطفی خسروپناه** بذل لطف و تفقد و همدردی فرمودند بی نهایت سپاسگزاریم چنانچه بعلت تالم روحی‌درشرفیابی وعرض تشکر حضوری تاخیر شود امید عفوداریم

محمد حسن خسروپناه سردار افخم‌سرلشگر خسروپناه

۱۷۱۴۳ـآ

بدینوسیله از کلیه سروران گرام که درمراسم ختم‌و هفته‌برادرعزیزم‌مرحوم **حاج محمد منظوری** شرکت نموده‌اند تشکرنموده و از اینکه در اثر گرفتاری و تالم‌روحی نتوانستم‌جهت‌عرض تشکر وامتنان حضورا خدمتتان شرفیاب شوم پوزش می طلبم .

احمد منظوری

تیمسار سپهبد دکتر شفقت

بانهایت تاسف و تاثر مصیبت وارده راازطرف خود وافسران ودرجه‌داران لشگر٤ پیاده‌رضائیه تسلیت عرض سلامت‌وجودمحترم‌خانواده‌شفقت را از درگاه یزدان توانا مسئلت مینمایم.

سرلشگراحمدی

جناب آقای هوشنك تجدد

درگذشت خواهر گرامتان را تسلیت‌میگوئیم

کارمندان دایره رژرواسیون هواپیمائی ملی‌ایران

جناب آقای سناتور مصطفی تجدد رئیس هیئت مدیره‌ومدیرعامل‌محترم‌بانك‌بازرگانی‌ایران

بانهایت تاثر مصیبت وارده‌را به حضور آن جناب وفامیل محترم تسلیت عرض نموده بقاء عمر و صبر جمیل برای‌عموم بازماندگان‌ازخداوند متعال‌خواستاریم .

کارکنان مرکز وشعب تهران بانك بازرگانی‌ایران

جناب آقای تجدد

مصیبت وارده‌را از طرف‌خودو کلیه کارکنان بانك بازرگانی ایران شعبه نادری از صمیم‌قلب تسلیت‌عرض‌نموده طول عمر آنجناب‌وبقاءخاندان جلیل‌را از درگاه ایزد متعال مسئلت‌می نماید .

۳۰۱۰ـآ **رضا حکمتی**

جناب آقای یحیوی

باکمال‌تاسف‌فوت‌مادر گرامی را به حضورتان تسلیت عرض می نمائیم .

دکتر عرفان . دکتر جمالیان . دکتر طالبیان دکتر آذری . دکتر کدخدائی . شمیعانی . کاوسی فردوس . رضائی . مهیمنی . سمسار . مشایخی منتظری

۱۷۱۴۵ـآ

دوست گرام آقای محمد هارون مهدوی

درغم بزرك درگذشت پدرتان مارا سهیم بدانید .

دانش آموزان کلاس سوم ۲ دبیرستان سخن

تیمسار سرلشگر اویسی

مصیبت وارده‌را از طرف خودو کلیه مامورین انتظامی فدراسیون بوکس کشوربه جنابعالی تسلیت عرض می نمائیم .

هوشنك بهمن‌پور

باکمال تاسف مصیبت وارده به خانواده های محترم تجدد ـ حائری وآذری‌رابعموم‌خانواده‌های مزبور بخصوص به جناب آقای مصطفی تجدد تسلیت عرض مینماید.

علی‌افشار . عبدالقادر قریشی . یحیی‌ربیع‌زاده

«۴۰ تومان کتاب رایگان»

قابل توجه علاقمندان کتاب
با پرداخت ۱۰۰ تومان
معادل ۱۴۰ تومان کتاب
بانتخاب شما
تقدیم می گردد
انتشارات جاویدان
خیابان شاه‌آباد روبروی باغ سپهسالار
تلفن ۳۶۰۳۳

کلاسهای انگلیسی انجمن ایران و آمریکا

ثبت‌نام برای دوره آینده کلاسهای سه‌روز در هفته که در ساعات ٦ تا ٨ روزهای شنبه ، دوشنبه ، چهارشنبه تشکیل‌میشوند در روزهای دوشنبه دوم و سه‌شنبه سوم آذرماه جاری از ساعت ٤تا ٨ بعداز ظهر بعمل خواهد آمد . امتحان تعیین قوه برای داوطلبان جدید درروزهای فوق‌تایکساعت قبل از خاتمه ثبت نام انجام خواهد شد .

نشانی : خیابان شاه ساختمان آلومینیوم طبقه چهارم قسمت عقب تلفن ۴۰۵۰۱ و ۴۷۱۴۰

آگهی مزایده

بانك ملی ایران ششدانك یك باب خانه با کلیه ساختمانهای مستحدثه در آن واقع در بخش۲ تهران اول خیابان لاله زار نورا طبق مشخصات وحدود مندرج در سند مالکیت از طریق مزایده و با شرایط زیر بفروش میرساند :

خریداران میتوانند با مراجعه باداره کاربردازی‌و دریافت‌نشانی قبلا خانه مورد مزایده را از نزدیك مورد بازدید قرار داده و در صورت تمایل بشرکت در مزایده مبلغ ۵٪ از بهای پیشنهادی را بعنوان سپرده بحساب شماره ۴۱۹۸۳ نزد شعبه مرکزی بانك ملی تودیع و رسید آنرا ضمیمه پیشنهاد خود نموده و در پاکت لاك و مهرشده که‌جمله مربوطبه (پیشنهاد خریدخانه) روی آن ذکرشده باشد تا آخر وقت اداری روز ۵شنبه ۱۹ آذرماه سال جاری بداریره دفتر اداره کاربردازی واقع در خیابان فردوسی تسلیم نموده ورسید دریافت دارند .

پیشنهادات رسیده در ساعت ۹ صبح روز بیست و دوم آذرماه ۱۳۴۳ در جلسه مزایده که در اداره کاربردازی باین منظورتشکیل خواهد شد بازو قرائت خواهدگردید وحضور پیشنهاد دهندگان درجلسه مزایده آزاد میباشد . به پیشنهادات ناقص و فاقدسپرده ومشروط و مبهم ترتیب اثر داده نخواهد شد .

برنده مزایده بایستی حداکثر ظرف ۱۵ روزازتاریخ مزایده‌برای انجام معامله ببانك مراجعه و اسناد مربوطه را در دفتر خانه‌امضاء وبهای ملك مورد مزایده را نقدا بپردازد در غیر اینصورت بانك حق‌دارد مبلغ سپرده‌رابدون‌هیچگونه تشریفاتی‌بنفع‌خود ضبط‌نماید.

کلیه‌مخارج وهزینه معامله از حق‌الثبت وحق‌التحریر ومالیات وعوارض شهرداری و غیره بعهده خریدار است .

بانك ملی در رد یا قبول هریك از پیشنهادات واصله مختار می باشد و در صورت لزوم ممکن است در جلسه‌مزایده حضوری نیز بعمل آید .

الف .۵۷۴۶ ۱ـ۲ **بانك‌ملی‌ایران**

دکتر طهمورث فروزین

رزیدنت آسیستنت سابق بیمارستانهای انگلستان
متخصص جراحی عمومی (جراحی شکم) معده. روده. کبدو عروق
اسلامبول : جنب کافه فنادی فردوسی ۵تا۸بعدازظهر تلفن ۳۷۲۲۲

در انجمن دوشیزگان و بانوان

کلاس مکالمه زبان انگلیسی

شامل: ترجمه ـ انشاء ـ کرامر ـ
خلاصه نویسی ـ مکالمه

هنرجویان این‌کلاس، برای شرکت درامتحانات «لویرکمبریج» نیزآمادگی‌پیدا میکنند
برای نامنویسی بدبیرخانه انجمن (خیابان‌فرصت شاهرضا ـ شماره ۷۳ ـ تلفن ۴۰۲۱۱ و۶۹۷۱۵ و۶۴۴۹۶) مراجعه فرمائید

دومین برنامه
تئاتر کمدی
اوژنی گرانده

باشرکت علی نصیریان ـ داودرشیدی ـ شمسی‌فضل‌اللهی
شروع ۸ونیم بعدازظهر. بلیط را قبلا باتلفن ۷۵۶۹۳۹ رزرو فرمائید

۱ـ۲ آ۱۷۱۶۵ـ

جلسه مشترك انجمن پرستاران ایران وشعبه تهران

ساعت ۵ بعدازظهر روز سه‌شنبه ۳ر۹ر۴۳ در محل انجمن خیابان کاخ جنوبی شماره ۹۱ برای رسیدگی‌بتنظیم اساسنامه وسایر امور جاری تشکیل‌میگردد. ازاعضای‌محترم انجمن دعوت میشود درساعت‌معین بانجمن تشریف فرما شوند.

جناب آقای رهبری مدیر تربیت بدنی استان تهران

انتخاب آنجناب بریاست فدراسیون والیبال کشور موجب نهایت مسرت وامیدواری طبقه ورزشکاران‌گردید بدینوسیله تبریکات صمیمانه خودرا معروض و موفقیت بیشتر آنجناب را آرزو داریم .

دبیران ورزش‌دبیرستان شماره ۱ هدف

خیرالعموم . شکریان . محمودیان . مهدوی

۱۷۱۷۹ـآ

وحشت برسر دوهزار اسیر اروپائی وامریکائی در کنگو سایه افکنده ومقامات حکومت شورشی اعلام کردند:

اولین اسیر امریکائی امروز اعدام میشود

لئوپلدویل ـ ۲۲ نوامبر

گزارشهای رسیده از کنگو حاکی است که دوستون ازنیروهای دولتی بترتیب در ۲۰۰ کیلو متری و ۲۸۰ کیلومتری استانلی ویل پایتخت شورشیان موضع گرفته‌اند ، اما رادیو استانلی‌ویل اعلام کردکه ۱۰۰۰ نفر سفید پوست گروگان بدستور «کریستو فرگبینه» از شهر استانلی‌ویل بیرون برده شده‌اند .

ستونی‌که از جنوب بسوی استانلی ویل‌می رود شامل بیش‌از ۱۰۰کامیون و اتومبیل است .

دیروز صدای کنسول‌آمریکا و بلژیك از رادیو استانلی‌ویل پخش شده وآنها گفته بودند اگرکمك دولتهایشان به‌چومبه قطع شودگروگانها زنده خواهند ماند .

امروز در بروکسل اعلام شدکه دولت‌بلژیك اظهارات کنسول خود رابعلت فشاری‌که از طرف شورشیان باوآمده است تلقی‌میکند .

مقامات آمریکائی در واشنگتن نیز گفتند تقاضای کنسول آمریکا « واقعی‌و اصیل » بنظر نمیرسد .

● **برای نخستین بار**

گبینه رئیس دولت انقلابی کنگو طی نطقی که نیمه شب گذشته از رادیو استانلی‌ویل ایراد نمودبرای نخستین‌بار افشا ساخت که بین واحدهای ارتشی آمریکا و نیروهای ارتش جمهوری خلق کنگو جنگی صورت گرفته است .

گبینه گفت مذاکرات‌واشنگتن استانلی‌ویل بدنبال اسیرشدن سرگرد «پل کارلسون» صورت گرفت‌ووی توسط دادگاه خلق کنگومحکوم بمرك شده است .

رئیس دولت جمهوری کنگو گفت کسانی که اینك زندانی ما هستند درواقع اسیر جنگی هستند . وی افزود امروز اززندانیان جنگی که در غرب آنها را گروگانهای غیر ـ نظامی مینامند سخن زیاد میرود . غربی ها میگویند جان گروگانهای غیر نظامی در خطر است . بلـه زندگی تمام کسانی که درجمهوری خلق کنگو زندگی میکنند‌درخطر است چه سفید ، چه سیاه و این خطرتنها ناشی از بمب‌های‌امریکائی وبلژیکی است .

بعضی از دول مایلند تنهاجان سیاهپوستان در خطر بیافتد وفقط این سفیدپوستان باشند که‌زندگی دیگران را بخطر اندازند .

گبینه گفت جنك بین‌مردم کنگو روی داده و دراین صورت به چه جهت بلژیکیها و امریکائیها بخود حق میدهند دست به کشتار کنگوئی ها بزنند .

در برابر این کشتار تمام رادیو های جهان سکوت اختیار کرده‌اند زیرا آنها معتقدند انسانهای‌رنگین پوست باید خودرابدیگران‌بسپارند

بعضی از این رادیوها دروغ را به‌آنجا رسانده‌اند که میگویند : پل کارلسون عضو هیئت مذهبی آمریکا بود و علیه کنگو سلاح بدست نگرفته است . این‌روحانیون چه کسانی هستند که‌هرگزمرتکب گناه نمیشوند .

ولی مردم جهان بایدبدانند که «پل کارلسون» یك‌سرگردامریکائی است وطی جنك با نیرو های خلق کنگو اسیر گردید .

گبینه گفت میدانید چرا مابه هیئتهای باصطلاح جهانی از قبیل صلیب سرخ اجازه ورود به‌استانلی ویل‌راندادیم برای آنکه وقتی وارد شهر آلبرت‌ویل شدند نقشه شهر را تهیه کرده و پس از ترك شهر این نقشه را در اختیار مقامات آمریکائی قرار دادند و آنها شهر رابمباران کرده و بدست نیروهای چومبه سپردند .

وقتی آلبرت‌ویل بمباران شدصلیب سرخ هرگز اعتراف نکرد بهمین جهت مادریافتیم که این سازمان هم مانند سازمان ملل متحد آلت دست آمریکا است .

رئیس دولت جمهوری خلق کنگو افزود مابه‌جهان اعلام میکنیم که حفظ جان آمریکائیها و بلژیکی‌ها در سرزمین مابعهده ما است .اما اگر درموقع مذاکرات‌امریکائی‌ها و بلژیکی‌ها استانلی‌ویل رابمباران کنند جان کسانی که در محافظت ما هستند بخطر می‌افتد.

● **محاصره میشود**

موسی چومبه نخست وزیر کنگو طی یك نطق رادیوئی گفت‌استانلی ویل بزودی در محاصره نیرو های ارتش ملی کنگو در می‌آید .

چومبه از مردم استانلی ویل خواست در گوشه‌ای از شهر جمع شده و پرچم سفید در دست گیرند.

نخست وزیر کنگو گفت من تا چند روز دیگر وارد شهر استانلی ویل خواهم شد .

● **باشکست روبرو میشود**

مذاکرات ویلیام‌آرتور سفیرامریکا و نمایندگان حکومت استانلی ویل در مورد سفید پوستانی که زندانی حکومت استانلی ویل هستند هنوز شروع نشده است . توماس کانزا وزیر امور خارجه حکومت استانلی ویل هنوز وارد نیروبی«کنیا» نشده ناظرین امور اظهار عقیده میکنند که این مذاکرات ظاهرا با شکست روبرو خواهد شد .

● **خطر جدی**

بلژیك و آمریکا امروز از همه اعضای سازمان ملل خواستند که تقاضای فوری برای آزادی هزار نفر گروگان سفید پوست بعمل آورند . دو دولت مزبور ضمن‌نامه های جداگانه‌ای‌بشورای امنیت‌اعلام کردند«جان عده‌ای بیگناه درمعرض خطر جدی قرار گرفته است » .

● **بپایان میرسد**

بیلایف ، یکی از سردبیران‌پراودا امروز طی سخنرانی در برنامه«میز گرد رادیو مسکو» گفت اگرنیرو‌های متحده‌امپریالیستی‌استانلی‌ویل را هم بگیرند، جنك داخلی کنگو بپایان نمیرسد ، بلکه نهضت‌نجات ملی کنگو بمبارزه خود علیه رژیم چومبه وامپریالیستها ادامه خواهند داد .

وی افزود امپریالیست‌ها که‌می‌خواهند باهواپیما و چترباز مسائل داخلی کنگو را حل کنند موفق نخواهند شد بهدفهای خودبرسند.

دکتر امریکائی درچند قدمی مرك

استانلی ویل ـ درپیامی که از طرف‌گبینه رئیس جمهور «جمهوری خلق کنگو» ازرادیو استانلی ویل پخش شد گفته شده که‌اگر آمریکائیها قراری برای مذاکره درباره‌سرنوشت اسیران جنگی نگذارند دکتر «کارلسن» که بجرم جاسوسی محکوم باعدام شده امروز اعدام میشود

ولی گزارشهای تایید نشده‌ای که از استانلی ویل میرسد حاکی است که دولت شورشی یکبار دیگر اجرای‌حکم اعدام دکتر «کارلسن» رابتعویق انداخته است .

باوجود این احتمال اعدام دکتر پل کارلسن آمریکائی ازطرف شورشیان کنگو (که قراراست امروز اعدام شود)باعث نگرانی مقامات آمریکائی شده است . مقامات سفارت‌آمریکا گفتند که خبری از تعویق مجدد اجرای حکم اعدام وی‌ندارند، ونیروهای دولتی هم که از دو سو بسوی «استانلی ویل» پیش میروند تصور نمیرود بموقع برسند وجان «کارلسن» را نجات دهند .

تحولات مهم جهان در ۲۴ ساعت گذشته

کوشش دوگل

نطق ژنرال دوگل که‌تاکید آن برنزدیکی‌بیشتر بین فرانسه وآلمان و فاصله گرفتن از امریکا است در محافل‌سیاسی مرحله تازه ای از کوشش های رئیس جمهوری فرانسه در اجرای نقشه قدیمی وی مبنی بر اتحاد اروپا تلقی شده است . با آنکه ظاهرا محافل سیاسی آلمان غربی ژست مخالفی در برابر این نطق نگرفته اند معذلك تصور نمیرود در شرایط فعلی دولت مذکور تمایل چندانی به‌نظرات‌دوگل نشان دهد وبخواهد نقطه اتکای دفاعی خودرا از امریکا بجانب دیگری منتقل نماید .

از صبح چهارشنبه ۱۱ آذر ماه

ابرام در پاریس

محصول پارس فیلم

اولین فیلم مشترك ایران وفرانسه

تظاهرات علیه دولت تازه‌ویتنام

سایگون ـ ۲۲ نوامبر ـ رویتر ـ نیروهای انتظامی‌ویت‌نام جنوبی‌امروز ۳۰ گاز اشك‌آور برای پراکندن تظاهرات عظیم ضد دولتی درجلوی کاخ نخست وزیری بکار بردند .

بعد از اخطار به تظاهر کنندگان که بسیاری از آنها زنان و کودکان خردسال بودند پلیس و چتربازان واردعملیات شدند و جماعت تظاهر‌کنندگان‌ازجلوی گازهای اشك‌آور گریختند .

تظاهر کنندگان که قبلا صف پلیس و سیمهای خاردار راشکافته و جلوی کاخ آمد بودند استعفای «ترا نوان هونك» نخست وزیر و دولت وی را که مدتی کمتر از سه هفته پیش روی کار آمده میخواستند .

از صبح چهارشنبه درسینماهای

اونیورسال میامی ـ ایران تهران

برای اولین‌مرتبه‌عظیم‌ترین فیلم تاریخی و پرحادثه که با صرف هزینه‌ای معادل پنج میلیون دلار ساخته شده و چهار کشور امریکا ـ انگلستان ـ ایتالیا وفرانسه در تهیه آن شرکت کرده‌اند

نبرد دوشیزگان رم

رنگی دوبله بفارسی

لوئی ژوردان نیکول کورسل سیلویا سیمز

در حضور والاحضرت شاهپور غلامرضا پهلوی

روز سه‌شنبه سوم آذرماه ساعت ۸ بعدازظهر فیلم فارسی «جهنم‌زیرپای من» در سینما «سهیلا» افتتاح‌میگرددو

از صبح چهارشنبه درسینماهای سهیلا ـ دنیا

نادر . مراد . رامسر . فلور . جهان . کارون

منصور باقریان تقدیم میکند:

فردین در فیلم

جهنم زیر پای من

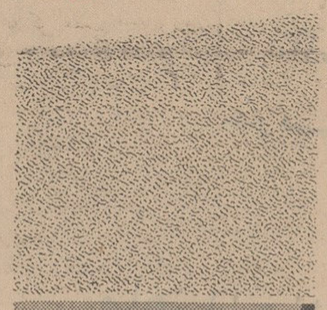

باشرکت

سهیلا فاضلی فریبا سپهرنیا خواجوی جنتی شاهین و... اکبرهاشمی

پخش از: شرکت فیلم خاورمیانه

در چهارگوشه جهان

خواهر کاسترو برمزار کندی

واشنگتن ـ یونایتدپرس ـ یك زن تنهای کوبائی بالباس سیاه امروزبرسر مزار کندی ایستادو فاتحه خواند .

این زن امروز بجائی راه یافته بود که فقط خاندان‌کندی ومقامات عالیرتبه دولتی به آن راه‌داشتند .

زن مذکور جوانا کاستروخواهر فیدل کاستور بودکه‌هرگزکندی فقید راندیده بود، اما امروز راهی طولانی راپیاده پیموده تا نسبت بکندی ادای احترام‌کند. اوکه از کوباگریخته و درشهر مکزیکو زندگی میکند برای اولین بار به‌واشنگتن آمده‌بود.

کنفرانس آشتی

قاهره ـ کنفرانس آشتی‌بین جمهوری یمن و طرفداران امام‌البدر برای یك‌هفته بتعویق‌افتاد.

علت‌تعویق کنفرانس‌اختلافاتی است که‌بین دوطرف در باره انتخاب نمایندگان بروز کرده است .

عمل لوزه

قاهره ـ رادیو بغداد گزارش دادکه عبدالسلام عارف رئیس جمهوری عراق‌برای‌عمل«لوزه» در بیمارستان بستری گردید .

رادیو بغدادگفت یك جراح مصری در عمل رئیس جمهوری عراق شرکت خواهد کرد .

اعتراض کردند

دمشق ـ پناهندگان عرب فلسطین که درسوریه مستقر شده‌اندپیامی بعنوان پاپ‌فرستاده وبه‌تصمیم شورای کلیساها در مورد بیگناهی یهودیان درقتل حضرت‌مسیح اعتراض کرده‌اند.

ازطرف وزیر اوقاف سوریه نیز تلگرافی در این زمینه‌برای پاپ فرستاده شده است .

شورای کلیساها اعلام‌داشته است که یهودیان‌درقتل‌حضرت مسیح دست نداشته‌اند .

مواد منفجره

رم ـ خبرگزاری «انسا»گزارش دادکه نیروهای ضد خرابکاری درشمال ایتالیا درخط راه‌آهن گذرگاه «برنر» واقع درنزدیکی مرز ایتالیا و اطریش مقادیری مواد منفجره کشف کرده‌اند .

تلفن یك شخص ناشناس‌به مقامات پلیس باعث شدکه نیرو های ضد خرابکاری‌بتوانند مواد منفجره راقبل از انفجار کشف کنند .

دختر چارلی چاپلین ودکتر ژیواگو

نیویورك ـ جرالدین چاپلین دختر ۱۹ ساله هنرمند معروف چارلی چاپلین برای نخستین بار دریك فیلم آمریکائی بنام «دکتر ژیواگو » که از طرف کمپانی‌فیلمبرداری« متروگلدین مایر» تهیه‌میشودشرکت خواهد کرد .

او دراین فیلم نقش «تونیا» رابازی خواهد کرد .

سقوط امپراتوری رم

رنگی دوبله بفارسی

جوایز ارزنده پودر رختشوئی برف به دوبرابر ونیم افزایش یافت

مراسم قرعه‌کشی پودر برف در روز پنجشنبه پنجم‌آذر ماه درساعت ۷٫۳۰ بعدازظهر ازتلویزیون ایران بعمل خواهد آمدو بخاطر پاسخ باستقبال بی نظیر مصرف کنندگان‌ازقرعه‌کشی پودر برف جوایز ارزنده برف به بیش‌ازدوبرابر ونیم بشرح‌زیرافزایش یافته است.

اطوی برقی از ۱۰۰۰ عدد به ۲۵۵۰ عدد

روتختی از ۱۰۰ عدد به ۲۵۵ عدد

چرخ خیاطی پایه‌دار مارشال از ۱۰ عدد به ۲۵عدد

و جوایز بزرك دیگر یعنی دو عدد یخچال جنرال استیل و اتومبیل پونتیاك مدل ۱۹۶۴

قرعه‌کشی بزرك وبی‌نظیرپودربرف روز پنجشنبه ساعت ۷٫۳۰ در تلویزیون ایران .

طی یك سخنرانی مهم ژنرال دوگل رئیس جمهوری فرانسه اشاره کرد:

فرانسه‌وآلمان باید ازامریکا جداشوند

استراسبورك ـ ۲۲ نوامبر

ژنرال دوگل رئیس جمهوری فرانسه طی نطقی که در استراسبورك (فرانسه) ایراد نمود ازآلمان غربی خواست که فرانسه وآلمان سیستم دفاعی واحد داشته باشند ، ودر تمام زمینه‌های سیاسی ودفاعی مشترکا اقدام کنند.

ژنرال دوگل گفت دوستی فرانسه و آلمان و همکاری این دوکشور پایه وحدت اروپای غربی است ، بهمین جهت فرانسه در انتظار آنست که به‌بیند امضاء کنندگان قرار داد رم‌میتوانند درمورد مسائل کشاورزی که اینك مورد بحث است توافق کنند یانه !

● مفهوم واقعی

ژنرال دوگل به قرارداد دوستی که سال گذشته بین پاریس وبن امضاء شداشاره کرده و گفت این قرارداد باید مفهوم‌واقعی خود رابدست آورد.

رئیس جمهوری فرانسه افزودجامعه اروپائی باید به‌وحدت سیاسی‌ودفاعی منجرشود و هسته اصلی دنیای‌تازه‌ای رابوجود آورد .

ژنرال دوگل‌گفت دردنیائی که‌تهدید اتمی وجود دارد اتحادیه آتلانتیك‌باید راه دیگری برای خود بیابد و پایه های‌یك سازمان اروپائی را بریزد .

رئیس جمهوری فرانسه گفت با توجه به دورنما و تحولاتی که دراخل وخارج بلوك دیکتاتوری شرق وجود دارد ومردمی که‌دراین قسمت‌ازجهان در آرزوی بازگشت آزادی خود بسر میبرند، تنهاتشکیلات امضاءکنندگان قرارداد رم است که میتواند به یاری آنها بشتابد ومنابع وسیع خود رادر خدمت ترقی وصلح قرار دهد .

ژنرال دوگل گفت درماه نوامبر ۱۹۶۴ ارتش پیروزمند فرانسه‌مجددا به‌سرزمین آلزاس گام‌گذاشت .

بدون‌شك مصیبت سال ۱۹۴۰ ،به قدرت نیروهای ماکه میتوانستیم از آنها بهره‌برداری کنیم لطمه بزرگی وارد ساخت .

ژنرال دوگل پیرامون فتح‌سرزمین های بازیافته آلزاس توسط ارتش فرانسه در نوامبر ۱۹۴۴ اشاره کرده وسپس گفت دوستی که پس از جنك بین‌المللی دوم بین دول فرانسه‌وآلمان بوجود آمد پایدار است .

رئیس جمهور فرانسه افزود اروپا باید استقلال کامل خودرا بازیابد و تبدیل به‌یك نیروی مقتدری در قلب جهان آزاد گردد .

ژنرال دوگل بدون آنکه اسمی‌از امریکا ببرد گفت اروپا به‌وحدت تازه‌ای نیازمند است زیرا دوست‌مقتدر او در دنیای دیگری قرار دارد که‌حیثیت وتاریخ آن کاملا با اروپا متفاوت است‌و هیچگونه نزدیکی با اروپا ندارد بهمین جهت دردوران کنونی‌که‌تهدید اتمی‌وجود دارد نمیتوانیم از نظر دفاعی متکی به دول دیگری‌غیراز اروپاباشیم

ژنرال دوگل گفت بموجب‌قراردادی که‌سال گذشته بین آلمان و فرانسه امضاء شد در موقع لزوم این‌دوکشور یك‌واحد دفاعی خواهند داشت .

● اظهار خرسندی

محافل رسمی دولت آلمان غربی‌از اظهارنظر پیرامون نطق ژنرال دوگل خودداری کردند ولی در محافل‌سیاسی بن‌ازاینکه ژنرال دوگل در تجدید دوستی پاریس ـ بن پیشقدم شده‌است اظهار خرسندی میشود .

بعضی از مقامات آلمان غربی‌بیانات دوگل‌را درمورد قراردادی که سال گذشته بین پاریس‌وبن امضاء شدبا شك و تردید تلقی کردند. زیرابه هنگام طرح‌این‌قرارداد درپارلمان‌آلمان غربی صدراعظم این کشور بیشتر به جنبه مشورتی این قرارداد اشاره‌کرده بود، در حالیکه ژنرال دوگل از آن بعنوان وحدت عمل آلمان وفرانسه‌به هنگام بروز وضع فوق‌العاده یادنموده است .

● بررسی دقیق

محافل سیاسی واشنگتن ازاینکه ژنرال دوگل بطور مستقیم اشاره به مذاکرات امریکاو آلمان نکرده‌است اظهارخرسندی‌نمودند.محافل‌صلاحیتدار دولت امریکا اعلام کردند که نطق دوگل‌را بدقت بررسی خواهند کرد.

این محافل خاطرنشان‌ساختند که موضوع عمده نطق دوگل وحدت‌اروپا بود و ظاهرا چنانچه جامعه اروپای‌غربی به‌درخواستهای دوگل درمورد مسائل کشاورزی ترتیب اثر ندهد باحتمال قوی فرانسه از بازار مشترك بیرون می‌آید .

باوجود اخطار شدید دولت چین‌کمونیست:

شوروی سیاست همزیستی مسالمت آمیزرا باغرب ادامه میدهد

مسکو ـ ۲۲ نوامبر ـ یونایتد پرس ـ رویتر ـ منابع مطلع میگویند در ماه آینده جلسه مخفی کمیته مرکزی حزب ـ کمونیست‌شوروی تشکیل‌خواهد شد تا اقدامات لازم از طرف شوروی در مذاکرات آشتی جویانه که قرار است در ماه ژانویه سال آینده در پکن تشکیل شود ، تصویب گردد .

اما ظاهرا هیئت رئیسه ۱۱ نفری حزب که بر ۳۲۰ عضو کمیته‌مرکزی ریاست دارد هنوز تصمیم قاطعی برای اقدامات آینده‌خود نگرفته است و معلوم نیست چه کسی در راس هیئت نمایندگی‌شوروی به پکن خواهد رفت .

برخلاف شایعات قبلی سوسلف ـ تئوریسین حزبی در راس این هیئت نخواهدبود . زیرااو اولین و شدیدـ ترین ادعانامه را بر ضد روشهای چین نوشته و ظاهرا در موقع حضور چوئن‌لای در مسکو هم در مذاکرات شرکت نکرده است احتمال میرود میکویان در راس هیئت به پکن برود و پادگورنی و پانامارف عضو هیئت باشند .

● مذاکرات کلی

بنظر محافل سیاسی رهبران شوروی بیش از آنکه در صددتجدید مذاکرات با آمریکا باشند قصددارند مذاکرات کلی شرق و غرب را برای همزیستی‌مسالمت آمیز تجدید نمایند اما در مورد مسائل خاص بین دو کشورآمریکا و شوروی با سران‌دولت آمریکا تماس خواهند گرفت .

علت‌این وضع آن است که شوروی میخواهد نقشه عمده خود را که امضای پیمان عدم تجاوز بین شرق و غرب (احتمالا بین ناتو پیمان‌ورشو) باشد پیش ببرد ، و در عین حال از در آمیختن زیاده از حد که این‌کشور را درمظان اتهامات پکن قرار خواهد داد دوری بنماید .

هرنوع اقدام شوروی برای نزدیکی باآمریکا ، پکن را قادر به تجدید اتهامات خود مبنی بر صف آرائی شوروی و امپریالیسم در کنار هم میکند .

اکنون‌بیشترکوشش شوروی‌مصروف امور داخلی خود و برقراری وضع ثابتی برای این کشور در اردوی کمونیسم میشود .

هدف دیگر شوروی بامضاءرساندن قراردادی با دول ذینفع مبنی بر ـ جلوگیری‌ازگسترش سلاح اتمی است.

بنابراین ناظران سیاسی تصور نمی کنند در آینده قابل پیش‌بینی‌دولت شوروی دست به اقدامی بزند که در نقطه ای از جهان بحران ایجاد کند .

● مسائل هنری

سرمقاله امروز پراودا که درباره هنر و هنرمندان شوروی بود نشان داد که بعد از برکناری خروشچف تغییری در روش رهبران شوروی نسبت به این مسئله داده نشده است .

در این مقاله از هنرمندان‌خواسته شده از کار های یکدیگر انتقادبعمل آورند تا سطح ایدئولوژیك کار های هنری ارتقاء یابد و درك روح زمان و هنرواقعی جای سخن پردازی بیهوده را بگیرد .

پراودا مینویسد هنرمندان نباید از ترس اینکه ممکن است نوبت‌انتقاد از کار های خودشان برسد از انتقاد از آثارهمکاران خود خودداری‌نمایند.

اخطار عارف

بغداد ـ ۲۲ نوامبر ـ خبرگزاری فرانسه ـ مارشال عبدالسلام عارف رئیس جمهوری عراق‌طی‌یك‌مصاحبه خصوصی باتلویزیون کلنی که‌متن آن درجراید بغدادمنتشر شده‌است به‌آلمان غربی اخطار کرد اگر اسرائیل رابرسمیت بشناسد عراق نیز آلمان شرقی را برسمیت‌می‌ـ شناسد .

مارشال عبدالسلام عارف از اینکه «دربین رهبران آلمان غربی »بعضی افرادی که تحت نفوذ امپریالیسم هستند وجود دارند اظهار تاسف نمود.

معرفی کابینه فلاندن بمجلسین فرانسه

پاریس ـ کابینه فلاندن دیروزبعداز ظهر به‌مجلسین معرفی‌گردیده است . قرائت پروگرام دولت‌جدید در سنا با کف‌زدن زیادی‌تلقی‌شد.

مخصوصا قسمتی ازپروگرام مزبور راجع‌باینکه کابینه مصمم‌است جمهوری رااز هرنوع اقداماتی مصون داشته و در باره‌هیچ‌کس امتیاز یامزیتهائی قائل نگردد . در مجلس‌سنیو فلاندن شخصاپروگرام راقرائت‌کرد واتحاد تمام فرانسویهارا برای‌حفظ صلح داخلی‌و خارجی خواستار گردید .

نقل از اطلاعات ۳آذر ۱۳۱۳

ادعانامه علیه آدم دزدان مصری

رم ـ۲۲نوامبر ـ رویتر ـ وزارت‌خارجه ایتالیا امروزبه احمد نجیب هاشم‌سفیر مصر در رم اطلاع داد که نحوه تلقی مصررا از ماجرای «زندانی چمدان سیاسی»رد می کند .

یك سخنگوی دولت گفت : اداره مطبوعات سفارت مصر در اعلامیه ای ادعا کرده که چمدان تحویل شده از طرف سفارت چمدانی نبوده که«مردخای لوقا» را در آن یافته اند وبهمین‌جهت سفیر مصر امروز بوزارتخارجه ایتالیا احضار شد و رئیس تشریفات وزارت خارجه باو اطلاع داد که دولت‌ایتالیا روایت مصر را از این ماجرا قبول ندارد .

یك سخنگوی پلیس امروز گفت علیه ٤ نفر مصری (که دونفرشان کارمند سفارت بوده‌اند)باتهام آدم دزدی ، وارد آوردن ضرب و جرح و تزریق داروی غیر مجاز ادعانامه صادر می کند .

● در جستجوی فراریان

پلیس ایتالیا در جستجوی دوتن مصری است که « احمد خالتر » و «صلاح‌الغفار» نام دارند وبهمدستی دو دیپلمات مصری چمدان حاوی «مردخای‌لوقا» را به فرودگاه آورده‌اند وبعدا که قضیه آفتابی‌شده بااتومبیل گریخته‌اند .

همچنین پلیس در جستجوی یك مصری بنام «عبدالسالم» است که‌برای «چمدان » در هواپیما جا ذخیره کرده بود .

رئیس پلیس فرودگاه رم گفت : «احمد خالتر» ممکن‌است در سفارت مصر پنهان شده باشد ، اما از محل الغفار اطلاعی در دست‌نیست .

همزمان با این وضع سفیر اسرائیل در ایتالیا اعلامیه‌ای صادر کرده و گفت :

دولت‌اسرائیل قصدندارد تقاضای تحویل«مردخای‌لوقا» را از پلیس‌ایتالیا بنماید . گفته می‌شود اگرهم‌اسرائیل چنین تقاضائی بکند احتمالا دولت ایتالیا با آن تقاضا موافقت نخواهد کرد زیرا هنوز روشن‌نشده که‌مردخای بانام مستعار «ژوزف داهان» مدت ۱۱ ماه در ایتالیا چه کارهائی کرده است وباید فعالیت های جاسوسی او برای پلیس ایتالیا روشن شود .

آگهی از شرکت سهامی تلفن ایران

چون نصب تلفن عده‌ای از متقاضیان در منطقه نیاوران تاکنون بعلت شناخته نشدن محل نصب و یا نبودن متقاضی در محل ویا عدم احداث ساختمان در زمین ممکن نگردیده است بدینوسیله از کلیه‌متقاضیان محترم تلفن منطقه نیاوران که تافیش بانکی شماره ۶۵۰۰۰ در دست دارند و تلفن آنها تابحال نصب نشده تقاضامیشودبرای روشن‌شدن وضع پرونده تلفن خود حداکثر تا هیجدهم آذرماه ٤۳ بمرکز تلفن نیاوران واقع در نیاوران اول چهارصد دستگاه صاحبقرانیه مراجعه نمایند .

بدیهی است در صورت عدم مراجعه شماره آنان بدارندگان حق تقدم بعدی واگذار و تلفن مورد تقاضای آنان ا زتاسیسات آتی مرکزی مذکور تامین خواهدشد .الف ۵۸۱۷

شرکت سهامی تلفن ایران
۱ـ۲ آ ـ ۳۰۹٦٤

آگهی مناقصه

شهرداری تهران خط‌کشی خیابانهای شهر و شمیرانات را برای مدت یکسال از طریق مناقصه واگذار مینماید .داوطلبان شرکت در مناقصه بایستی باداره کل کارپردازی شهرداری مراجعه وپس‌از دریافت برگ مشخصات و شرایط معامله پیشنهاد خود را تا ساعت یازده صبح روز پنجشنبه ۲٦ر۹ر٤۳ بصندوق کمیسیون‌بدوی مناقصه تسلیم نمایند . الف ۸۱۱٤

شهردار تهران
۱ـ۲ آ ـ ۳۰۹٦۸

آگهی مناقصه

وزارت کار و امور اجتماعی در حدود ۲۵۰ قلم ابزار آلات و قطعات آهنی مختلف و سایر لوازم فنی مورد احتیاج فوری مرکز تعلیمات حرفه‌ای شماره ۱ را از طریق مناقصه خریداری مینماید که ظرف مدت یکماه از تاریخ ابلاغ نتیجه مناقصه باید تحویل شود داوطلبان میتوانند پس‌از دریافت برگ مشخصات لوازم فوق از اداره تدارکات وزارت کار و امور اجتماعی واقع در خیابان شمیران سه راه تخت جمشید طبقه چهارم پیشنهادات خود را تا آخر وقت اداری روز شنبه ۱٤ آذرماه جاری بانضمام ۵٪ مبلغ پیشنهادی که پنجاه درصد آن اسناد خزانه و بقیه تضمین نامه بانکی بمدت یکماه ونیم باشد بعنوان سپرده‌ضمیمه پاکت‌لاك ومهر شده بدفتر اداره تسلیم و رسید دریافت نمایند پیشنهادات واصله‌در ساعت ۹صبح روزیکشنبه ۱۵ر۹ر٤۳ باز وقرائت خواهد گردید حضور پیشنهاد دهندگان در جلسه کمیسیون آزاد خواهد بود وزارت کار و امور اجتماعی در رد یا قبول یك و یا کلیه پیشنهادات مختار میباشد به‌پیشنهاد فاقد اسناد خزانه و تضمین نامه بانکی ومشروط و مبهم ترتیب اثر داده نخواهد شد وزارت کار مجاز میباشد صدی بیست وپنج میزان لوازم را کسر و یا اضافه نماید هزینه‌های متعلقه از قبل‌نشر آگهی مالیات و عوارض بعهده برنده مناقصه میباشد درصورتیکه برنده مناقصه ازانجام‌تعهدات خودداری نماید اسناد سپرده نامبرده بنفع وزارت کار و امور اجتماعی ضبط خواهد شد . الف ۵۸٤۰

رئیس اداره تدارکات وزارت کار و امور اجتماعی .نوروزیان
۱ـ۲ آ ـ ۳۰۹۵۲

شاید مرغ شانس شما را انتخاب کرد.

حساب تشکیل سرمایه بانك عمران

تاکنون دهها خانواده را خوشبخت کرده است

چرا؟

ماهیانه هزار تومان مادام‌العمر متعلق بشما نباشد ؟

چراشانس صدهزار تومان وام بدون بهره نصیب شما نگردد ؟

همین امروز ـ همین الآن خود وافراد خانواده تان را در مسیر این شانس های بزرگ قرار دهید.

شعب بانك عمران : شعبه مرکزی خیابان اسلامبول ـ شعبه رودکی خیابان سلسبیل چهارراه دامپزشکی ـ شعبه مخصوص خیابان قزوین روبروی خیابان مخصوص ـ شعبه‌تجریش مقابل سینما آستارا ـ شعبه هتل هیلتون

شعب شهرستانها : شاهی ـ بابل ـ بابلسر . گرگان ـ گنبد بجنورد. مشهد . شبهسوار . آمل .

نوشته : مارتین‌لوترکینك (رهبر سیاهپوستان‌آمریکاو برنده جایزه صلح نوبل ۱۹٦٤)

۲ـ میراث کندی

تساوی حقوق سیاه وسفید شجاعانه‌ترین تصمیم کندی بود

ماسیاهان که باحساس برادران سفید پوستمان تردید روا داشته بودیم باشتباه خود اعتراف کردیم. ما قدرت و توانائی عظیم میراث‌جان‌ـ اف ـ کندی فقید رادست کم‌گرفته بودیم ما نتوانسته بودیم آنطور که باید آماری راکه «هادیس» بعد از تراژدی قتل کندی جمع آوری کرده بود دریابیم . دراین آمار آمده‌بود که قتل کندی جامعه امریکائی را یکباره دگرگون ساخته است ملت امریکا بعداز قتل کندی بهر گونه طرز تفکر افراطی چپ یاراست پشت کرده است و تك‌تك مردم امریکا ازاینکه تا هنگام مرك کندی آنطور که باید احساس تحمل دیگران را در خود برنیانگیخته بودند خود را گناهکار میدانستند .

نتایج انتخابات امسال نشان‌دادو تائیدکرد که جان ـ اف ـ کندی حس‌انسانیت رادر تمامی‌مردم بمیزان زیادی تقویت کرده و تائید کرد که اومیراثی برای ما گذارده است که میتواند خوشه های خشم را لگد کوب سازد ، میراثی که بمانندحقیقت آنقدر پیش میرود تا برهرگونه‌نفرت و خشونت غالب آید .

بسیاری معتقدند که لایحه حقوق مدنی ۱۹٦٤ بمنزله خاطره پایدارو جاودانی جان کندی خواهد بود اما من امروز براین عقیده ام‌که با گذشت زمان تاریخ نویسان قلمرو حقوق انسانی میراث اخلاقی کندی‌را بزرگترین کمك او به حقوق‌انسان خواهند شمرد .

زمانی فرا میرسد که آزمایش عظیم او در راهی که بسوی کعبه میرفت باتمام پیچو خمها ، ونقاط توقف و حرکتش بر صحیفه تاریخ نقش خواهد بست ماکه از نزدیك شاهد این مسافرت روحانی بودیم تا ۱۹ ژوئن ۱۹٦۳ که بساحل امن رسیدیم دائما بین یاس و امید دست وپا میزدیم .

هنگامی که‌جان کندی بسال۱۹٦۰ بریاست جمهوری برگزیده شد . سمبل و نشانه‌امید مابود. در آن شب تاریك و زیرپای تبعیضات و خشونت‌های نژادی، مااشعه‌صبحگاهان را می‌دیدیم .

درآن هنگام مادیگررئیس‌جمهوری داشتیم که پیمان سپرده بود با«نیش قلم زمین های بایر انسانی را آبادان سازد .»

اوبهنگام مبارزات‌انتخاباتی‌شجاعانه چنین میگفت :«اگر رئیس جمهوری شخصا جنك بخاطر تساوی‌حقوق‌انسان راآغاز نکند واگر ازاین جنك‌برکنار بماند، نتیجه آن بیشك شکست‌خواهد بود ... یك رئیس جمهوری نمی‌تواند درانتظار دیگران بماند . »

اگر بخواهم تردیدی راکه‌بهنگام اظهارات کندی در ژانویه ۱۹٦۲ بر قلب من چنك میزد مخفی‌دارم صریح وصادقانه سخن نگفته‌ام .

او درژانویه ۱۹٦۳ خودرا «مافوق جنك نژادی » قراردادو گفت :«بیائید درراهی پیش برویم که همه ما را در برمیگیرد .»

باین ترتیب اورئیس جمهوربود. اما «شخصا جنك بخاطر حقوق‌انسانی» را آغاز نکرده وخودرا ازآن برکنار داشته بود .اما این دوران چندان نپائیدو بسال ۱۹٦۳ که بقول کندی: «آتش‌خشم ونفرت درهرشهری‌شعله‌ور بود.»و حوادث بیرمنگام و دیگرنقاط فریادانسانها رابخاطر تساوی حقوقی آنقدر بلند ساخته بود که دیگر نادیده گرفتن ان امکان نداشت .» دوران تردید ما پایان یافت .

وهنگامی که‌رئیس‌جمهوری شخصا جنك‌علیه تبعضات نژادی را اعلام کرداعتماد متزلزل استحکام فراوان یافت . وازآن مقام ـ حیثیت خودش راباتمام امکاناتش وقف تجدید حیات اخلاقی‌ما کرد .

در۱۹ ژوئن که جورج‌والاس فرماندار نژادپرست آلاباما از ورود کودکان سیاهان بمدارس جلو میگرفت کندی بمردم روی آورد و ازآنان خواست هرجا که هستند وجدان خودرا به آزمایش بگذارند .

بمناسبت کشف چمدان محتوی جاسوس‌مصری در رم

مصریهاازز‌مان‌فراعنه عادت داشتند که اجساد را درداخل تابوتهامومیائی کنند:
از : فرانس‌سوآر

اطلاعات ۱۳۰۴

صفحه ٥
دوشنبه‌دوم‌آذرماه۴۳

کندی دریك نطق بزرك وانسانی که‌بخاطر عدالت وتفاهم انسانی‌ایراد شدچنین گفت :

«مسئله نژادی یك مسئله تجریدی نیست ...ویك مسئله حزبی و یا حتی یك مسئله حقوقی تنها هم نیست.»

کندی که خودرا از چنك تردیدو دودلی نجات داده‌بود بااعتقادی عمیق‌و قلبی چنین میگفت :

«ما در درجه‌اول بایك مسئله‌اخلاقی روبرو هستیم . این مسئله‌ایست‌قدیم بقدمت کینه‌ها وبروشنی قانون‌اساسی امریکا. قلب مسئله آن است که‌آیا همه امریکائیان باید دربرابر قانون مساوی باشند وازامکانات و فرصت‌ها بطور مساوی برخوردار گردندو آیا مامیخواهیم با هموطنان خودهمانطور رفتار کنیم که مایلیم دیگران باما رفتار کنند یانه ؟آنها که‌بهیچ‌اقدامی دست نمی‌زنند بحقیقت‌دعوت‌کنندگان شرم‌وخشونت هستند وآنها که‌شجاعانه وجسورانه عمل می‌کنند آنهائی‌هستند که واقعیات رانشناخته‌اند و حق را گرامی میدارند . »

این‌عبارات که‌دریك نطق‌تلویزیونی ایراد میشد پایان راهی بود که‌عدم اطمینان و تزلزل برآن حکمفرمابود. هنگامی که کندی بمبارزه پیوست رهبری آن را برعهده گرفت و درآن ازقدرت پرانرژی رهبری خودبهره‌برداری کرد. اینجا بود که‌دیگراعمال اوپشتوانه حرفهایش بودند او تا روز مرك نابهنگامش‌شخصا مبارزه‌تصویب لایحه حقوق مدنی را رهبری میکرد . اما از این مهمتر ان‌بود که وی‌قدرت مجسم‌آن نیروی نیرومند اخلاقی‌بود که شخصا آنقدر مشتاقانه وباحرارت بدان‌ایمان داشت . این‌آزمایش‌بزرك کندی روزی آخرین بخش کتاب «سیمای شجاعان »اوراتشکیل‌خواهد داد این عبارات کندی که:« این‌ملت تاهنگامیکه تمامی‌افرادش آزادنباشند آزاد واقعی نخواهد بود . » بهترین عبارتی است که می‌تواند برسنك‌گور هر انسانی نقش بندد ونیز می‌تواند شعار شرافتمندانه تمامی مردم‌امریکا باشد .

آگهی مناقصه از طرف شهرداری‌آمل

شهرداری آمل در نظر دارد یکصدو شصت متر دیوار ساحلی سمت شمال غرب رودخانه هراز را طبق مشخصات موجود دردایره ساختمانی شهرداری تکمیل نماید

۱ـپیشنهاد دهندگان باید به دایره ساختمانی شهرداری مراجعه و با پرداخت مبلغ یکصدو پنجاه ریال برك مشخصات را بمنظور مطالعه دریافت نمایند .

۲ـپیشنهاددهندگان بایدپیشنهادات خودرا در پاکت لاك و مهر شده‌با قید جمله (مربوط به تکمیل‌قسمتی از دیوار ساحلی سمت شمال غرب رودخانه هراز میباشد) برروی پاکت تاآخرین ساعت‌اداری‌روز۱٥ر۹ر۴۳ بدفتر شهرداری تسلیم و رسید دریافت نمایند . ضمناپیشنهادات رسیده در ساعت ده صبح روز بعد در کمیسیون مربوطه بازو قرائت خواهد شد .

۳ـپیشنهاد دهندگان باید معادل صدی پنج از کل بهای پیشنهادی را بعنوان سپرده به بانك ملی شعبه آمل به حساب ٥٤۷پرداخت و فیش آنرا ضمیمه پیشنهاد خود نمایند .

٤ـبه پیشنهادات مبهم و فاقد فیش بانك ملی مربوط به سپرده و همچنین به پیشنهاداتی که بعد از موعد مقرر تسلیم گردد ترتیب اثر داده نخواهد شد .

٥ـشهرداری در رد یا قبول یك یا کلیه پیشنهادات مختار است .

٦ـ مالیات و عوارض و هزینه نشر آگهی و غیره بعهده برنده مناقصه است .

۷ـ چنانچه برنده مناقصه ظرف پنج‌روز با اعلام کتبی شهرداری حاضر بانعقاد قرار داد نشودسپرده او بنفع شهرداری ضبط خواهدشد

شهردار آمل ـ دکتر هاشمیان
آـ۳۰۸٤۸

سرویس مجانی تلویزیون آژور

لطیفی متخصص سابق‌تعمیر گاه شارب لورنس باهمکاری مهندس آمریکائی‌بعنوان‌هدیه‌افتتاحیه‌تعمیر گاه‌مجهز آژوربمدت یکماه‌سرویس تلویزیون‌شمارا مجاناانجام داده و تعمیرات راتضمین مینماید .

نادری ـنبش کوچه شاهرخ پاساژ سعید تلفن ٤٤۹۹۱
۱ـ ۳ آـ۱٦٦۲۷

هفته نیکوکاری اطلاعات

هفت جشن درهفت شب

شامل هفت برنامه بی‌نظیر از :

هنرمندان‌هنرهای زیبای کشور

باله‌ـموسیقی ملی‌ـ رقص ها و ترانه های‌محلی ـ تاتر‌ـ موسیقی کلاسیك

بنفع بیمارستان کودك مخصوص کودکان بی‌بضاعت

یازدهم تا هفدهم آذرماه در تالار فرهنك

محل فروش بلیط : روزنامه اطلاعات :

انجمن دوشیزگان وبانوان خیابان فرصت
فروشگاه فردوسی خیابان فردوسی
فتو بهروز چهارراه پهلوی
مسعود نیا لاله‌زار
مغازه توتال نادری جنب سینما ایفل
صفحه‌فروشی رویال جنب سینما رادیوسیتی
فرودگاه مهرآباد قسمت ترانسپورت
فروشگاه کودك خیابان شاه چهارراه آقاشیخ هادی
فروشگاه نشریات اطلاعات سرپل تجریش
فروشگاه اطلاعات دوراهی یوسف‌آباد

اطلاعیه شرکت سهامی مولن روژ

روزدوشنبه ۱٦ آذرآگهی مهمی برای کلیه اهالی کشور منتشر خواهد شد

این آگهی مربوط به نمایش فیلم سینمائی نیست

از صبح چهارشنبه

مهتاب. سانترال. کریستال. اسکار

under the yum yum tree
زیر درخت یام یام
رنگی
تکنی کالر
دوبله بفارسی
کارول لینلی
ادی آدامز
جک لمون

وقتی پاریس میجوشد
رنگی . تکنی کالر
اوری هپبورن ـ ویلیام هولدن
تونی کورتیس
دوبله بفارسی در استودیو مولن روژ

قرص میسیدون
مسکن سرورد ـ دندان درد
ضد سرماخوردگی

سرامیك سرامیك سرامیك

آقایان مهندسین وصاحبان ساختمان باسلیقه بنای خودرا با سرامیك های ساخت فرانسه زینت میدهند ـ سرامیك های فرانسه را درپانزده رنك‌مخصوص کف‌ودیوار از تجارتخانه ابراهیم حاتمی ساختمان امینی‌خیابان‌فردوسی تهیه فرمائید. تلفن ۳٥٥۹۸ ۱ـ۱۲ آـ۲۸۸٦٤

دومین قرعه‌کشی فروشگاه سه‌طبقه

بلانش

بعد از ظهر امروز در محل فروشگاه انجام گردید ... شماره کارتهای برنده وجوائز آن باطلاع عموم خواهد رسید ...

فروشگاه بلانش خیابان فردوسی

آـ۳۰۸۷٦ «زهره»

از صبح ٥شنبه

در مولن روژها

پرنده باز الکاتراز

برت لنکستر
ادموند اوبراین
کارل مالدن
تلمارتیر
دوبله بفارسی در استودیو مولن روژ

اشتهار

از : منقد

نهضت اخلاقی !

امروز نامه‌ای بمن رسید که‌امضای مشخص نداشت و حتی امضای‌مستعار پای آنهم بقول اهل لغت لایقرء بود اما عوضش مضمون جالبی داشت‌برای اینکه نویسنده بعداز بحث مبسوطی پیشنهاد کرده بودروزنامه اطلاعات‌مقدم شود درراه علم کردن‌یك رستاخیز اخلاقی و هرشب یك صفحه‌از صفحات روزنامه‌هم وقف این نهضت بشود .

من نمیدانم این کار شدنی است یانه وآیا اصلا ایجاد نهضت اخلاقی تناسب باکار روزنامه نویس دارد یا ندارد ولی‌اینرا میدانم ویقین دارم که اجتماع تشنه یك همچو نهضتی است‌و حتی شریرترین مردم ازاین آشفتگی وفساد ناشی‌از انحطاط اخلاقی بستوه آمده‌اند .

امنیت که ذروجوب واهمیت آن هیچ‌بحث نیست‌دوجوراست. یکی امنیت مرئی وعلنی‌مثل اینکه آدم جانش ، مالش، خانه‌اش، مقامش ، ناموسش حتی‌المقدور محفوظ باشد واطمینان داشته باشد اگر بخیابان رفت بیجهت ازکسی سیلی نمیخورد، این شق از امنیت رادولت برای مردم تامین میکند وهرگاه مردمی این امنیت نداشتند دلیل است‌براینکه‌حکومت‌خوبی‌ندارند. اماشق دیگری از امنیت نیز هست‌که من‌بهتراز «امنیت غیرمرئی» برای‌آن اسمی سراغ‌نکردم. امنیت اخیرا‌نیست که‌مثلا شماازبر رفیقتان ایمن باشیدو وقتی کسی‌را بنام رفیق درخانه‌خودراه دادید نگران این‌نباشید که‌او متعرض ناموس شمامیشود یا جیبتان راخواهد برید یا ازاین حسن‌ظن واعتماد که شمادرحق او کرده‌اید بنحو دیگر استفاده وبعبارت بهتر سوءاستفاده خواهد کرد .

این شق ازامنیت را آژان وقانون قادر نیست برای اجتماع تامین کندو تنها درصورتی اجتماع ازاین امنیت برخوردار میشود که‌هرکس‌آژان‌خودش باشد یعنی وقتی که‌خواست کارخلاف بکند ازخودش بترسد یااقلا ازخودش منفعل شود .

این همان چیزی است که‌امروز اجتماع ماتشنه آنست ، چون جامعه دچار سخت‌ترین عوارض این قسم ناامنی استو مردم همه ، تلخی‌چنین عارضه‌ای را حس کرده‌اند .نهایت یکی منتظراست که‌دولت با تصمیمات شدید و غلیظ امنیت اخلاقی در مملکت برقرار کند. یکی انتظاردارد دستی ازغیب برون‌آید وکاری‌بکند. یکی‌هم پیشنهاد میکند روزنامه دست بکار ایجاد نهضت‌اخلاقی وتامین‌چنین امنیتی بشود .

برای آنکه‌روشن شود چرا مردم‌همه ازاین ناامنی غیرمرئی بستوه‌آمده‌اند اجازه بدهید دو مورد را که همین امروز، مقارن دریافت نامه اخیرالذکر درجریان آن قرار گرفته‌ام برایتان شرح بدهم .

دوستی‌داریم از رجال عرب که بمناسبتی چندسال است از وطنش مهاجرت کرده ودر ایران سکونت گزیده، آدمی‌است‌بسیارخلیق ومودب وگشاده‌دست‌و گشاده‌روی. امروزصبح برای من تل میکرد که پریشب‌مهمان داشتم وشش کیلو گوشت از سوپر- مارکت جنب‌بیمارستان شوروی‌خریدم بقرار کیلوئی ده‌تومان.اما ازفروشنده قول‌شرف خواستم گوشت شیشك‌بمن بدهد. اوئیز قول شرف‌داد . رفتم‌بمنزل وگوشت‌را دادم بارگذاشتند . دوازده ساعت تمام‌روی‌چراغ جوشید وهمچنان مثل‌چرم سفت‌و تاپزبود. برگشتم‌پیش فروشنده . گوشت راگذاشتم جلوی اووگفتم بی‌انصاف کیلوئی ده‌تومان ازمن‌پول گرفتی وقول شرف هم‌دادی. امابجای گوشت شیشك گوشت بز بمن فروخته‌ای ؟! فروشنده شانه‌هایش رابالا انداخت .جواب‌داد : اگرسرشما فرنگی‌ها را کلاه نگذاریم پس سرکی کلاه بگذاریم ؟!

این معامله‌ایست که قصاب بایك مرد خارجی میکند. اما معامله اینها باداخلی‌هم کم‌ازخارجی‌نیست ،چنانکه خودم ازمیوه‌فروش نزدیك منزلمان میوه میخواستم بخرم واتفاقا هر دو دستم بندبود. نگاه کردم دیدم میان میوه‌ها، قطگلابی اورنك وروئی‌دارد چراکه درنیه پیچیده وباسلیقه‌خاصی رویهم چیده بود . پرسیدم گلابی کیلوئی چند ؟گفت نرخ‌رسمی آن شش تومان و پنقران است باشماشش تومان حساب میکنیم. آمدم‌بنطرف دیدم روی اتیکت نوشته است کیلوئی شش تومان. گفتم مردحسابی اینکه نرخش شش تومان است. گفت‌اشتباه کردم پنج‌تومان‌وپنج‌قران باشماحساب میکنیم. گفتم دستهای من گرفتار است، خودت دوکیلو گلابی‌خوب‌جدا کن‌بمن‌بده .پاکت‌را برداشت و مقداری گلابی درون آن ریخت. توزین‌کرد. گفت‌آقا دوکیلو سه چارك شد . گفتم زیاداست. گفت چی میخواهی بخوری بهتر از گلابی که همه‌اش ویتامین است، آنهم این‌گلابی گفتم بسیارخوب .حساب کرد،پولش‌دادم و پاکت راروی پاکت های من‌گذاشت آمدم‌بطرف منزل ،بین راه‌از ذهنم گذشت دیدم‌عاقبت‌همان کیلوئی شش تومان حساب کرده وپول گرفته‌است. چون‌باروی دستم سنگین بود فکر کردم بروم منزل وکسی‌را بفرستم باو حالی‌کند که‌نوش جانت ، امابدان‌که مافهمیدیم . همین‌کاررا کردیم واز اهل‌خانه یکنفر رفت باو تذکرداد . جوابداده‌بود آقا همان‌کیلوئی شش تومان معامله کردند ، اتفاقا پاکت گلابی راکه گشودیم فلسفه پنبه‌پیچی گلابی‌ها رانیز فهمیدم. زیرا شاه‌میوه کیلوئی شش تومان عبارت بود از یکمشت گلابی گندیده ویخ‌زده !

گفتگوی تلفنی ۳۰۰۱۰

اهالی محترم تهران ازساعت ٦ تا ۷ر۳۰ بعد از ظهر هر روز میتوانند گرفتاریها و درد دلهای خود رابامادرمیان بگذارند .

● توصیه میکنیم

روکش صندلیهای سینما کارون‌در خیابان سلسبیل از بین رفته و میخ های آنها لباس مردم را پاره میکند توصیه کنید درآمد یکشب‌سینما را خرج صندلیهای خود کنند .

احمد قلم‌تاش

● راحت میشویم

کوره‌های جنوب شهر راخراب کرده‌اند، تنها دو کوره درنازی آباد باقی مانده که باعث ناراحتی مردم شده است . اگر شرایندو کوره را هم از سر مردم‌کم کنند راحت میشویم

عباس‌رضائی

● توصیه به اطبا

بنده به آقایان اطبائیکه با مردم بدرفتاری میکنند و ویزیتهای‌گران میگیرند توصیه میکنم که مقدمه «برزویه طبیب» را درکلیله ودمنه مطالعه فرمایند !

قطبی

● بازرسان توجه کنند

نزدیکی ستاد نیروی هوائی در خیابان فرح‌آباد تازگیها موتوری نصب‌کرده‌اندکه استراحت را از مردم سلب‌کرده‌است. لطفا بنویسید یکی‌از مسئولین امر یا بازرسان مربوطه سری به این محل بزنند ببینند آیا درمدت چند دقیقه دچار سرسام میشوند یا نه .

اهل محل

● دیوار دوازده‌ساله !

دوازده سال است در منطقه‌ای از قسمت شمال غربی خیابان امیریه دیواری کشیده‌اند تا ساختمان‌کنند ولی طی این مدت علاوه براینکه ساختمانی بوجود نیامده این محل تبدیل به زباله‌دانی شده . لطفا توجه مقامات مسئول را به این موضوع جلب‌کنید چون این‌خیابان درامتداد یکی‌از مهمترین خیابانهای تهران (خیابان پهلوی) است وباید از نظر زیبائی به‌آن برسند .

علی‌اصغر حیدری

● دست کم‌نگیرید

هرچه اتوبوس «لکنتو» و«قزمیت» و اوراق بوده انداخته‌اند توی خط ۳ ...! . ترا بخدا بنویسید اولیای شرکت واحد توجهی باین خط بکنند . البته انتظارما این نیست که هرچه اتوبوس آخرین سیستم دارند توی این خط بکار بیندازند ولی این انتظار را هم نداریم که اینقدر دست‌کم‌به مسافرین این خط ننگرند .

آموزگار

● سلامتی درخطر است

دبستان خواجه‌نصیرالدین طوسی‌در خیابان پدر ثانی‌سمنگان‌فاقدبهداشت است چون از در دبستان‌که قدم‌به محوطه مدرسه میگذارید گرد و خاکی بپاست . و این مسئله سلامتی‌دانش‌آموزان‌را بخطراندا‌خته به وزارت فرهنگ توصیه‌کنید بخاطر نجات سلامتی هفتصد نفر محصل این دبستان برای اسفالت محوطه آن‌اقدام کنند .

ولی‌دانش‌آموز

● خارج از مرکز

اداره فرهنگ‌رودبار وقصران‌مدت ٦ماه است بدون علت فوق‌العاده خارج از مرکز آموزگاران جدید- الاستخدام رانپرداخته‌است سئوال شود چرا بعداز مدتی پرداخت اکنون .خارج‌از مرکز٦ماهه‌معوقه راتاکنون نپرداخته‌اند .

آموزگار

● تقاضای‌نصب باجه

من از ساکنین روزولت هستم ، میخواستم خواهش کم مدیر عامل شرکت واحد یك باجه‌بلیط‌فروشی برای ایستگاه اسفندیاری نصب کند

ابراهیم غمخوار

● توصیه میشود

من دانش‌آموز هستم‌وهرروزسوار خط ۵۶میشوم صبحها‌این‌خط‌بسیار شلوغ است خواهش میکنم‌توصیه کنید تعدادا‌توبوسها را‌آنقدراضافه کنند تا‌این شلوغی باعث دیر رسیدن ما بمدرسه نشود .

ه‌ـا

● اسفالت شیرازرا‌تمام‌کنید

من ساکن خیابان شیراز امیر آباد هستم شهرداری۲۰۰ مترباقیمانده این خیابان را اسفالت نکرده‌رفته جای دیگر را اسفالت میکند .

ن‌ـمقدم

● موارد مصرف قرص

بنده‌هروقت سروکارم‌با‌این‌تلفنچی های ۰۸ و۱۷ میافتد ناچارمیشوم قرص تسکین اعصاب مصرف کنم چون اینها واقعا آدم را اذیت می کنند هنوز شماره آخر تلفن مورد تقاضا را نگفته قطع میکنند .

دوشیزه‌ن‌ـد

● نرخ نان چند است ؟

در حدود خیابانهای نواب و کندی نانواها نان را بدو برابر قیمت شهرداری میفروشند.به برزن‌محل هم که شکایت میکنیم ،کاری از دستشان ساخته نیست میخواستیم شهرداری اعلام‌کند نرخ نان چند است ؟

اهل محل

کتابخانه

ظهور وسقوط رایش سوم

طی ماهی که‌گذشت کتابخوانان‌وطن ما ، درمیان انبوهی ازکتب گوناگون که با اسامی و عناوین مختلف‌هرروزه از «ماشین کتاب سازی معاصر»بیرون میریزد ، توانستند چند اثر خوب بیابند که بیشك یکی‌از آنها «ظهور و سقوط رایش سوم» است .

این‌کتاب یك اثر تاریخی ، یعنی واقعی کلمه است ، چه مطالب آن از اسناد و مدارکی مسلم و غیر قابل تردید مایه‌گرفته و باکمك فکری توانا و قلمی‌رسا بقالب عبارات درآمده‌است.

شاید درمیان انواع گوناگون‌کتاب، کتب تاریخی را بتوان در ردیف سودمندترین آنان دانست . رودکی میگوید:

هرکه نامخت ازگذشت روزگار
هیچ ناموزد ز هیچ آموزگار

واین اصلی است که درمورد کتاب ظهور و سقوط « رایش سوم » ، آن جهنمی دستگاه ملعونی که هنوزجهان درماتم جنایاتش عزادار است ، مصداق واقعی دارد .

«ویلیام شایرر» نویسنده کتاب را نمیتوان تنها یك مورخ دانست . او درعین حال یك نویسنده چیره دست، یك فیلسوف و یك‌صاحب‌نظر درمسائل سیاسی واجتماعی است ،که باقلم هو شکاف خود چنان حوادث تاریخی را تجزیه و تحلیل‌کرده و دربی هم قرار داده‌که جذبه ناشی از خواندن آن خواننده را افسون میکند .

خوشبختانه ترجمه کتاب توسط شخصی انجام شده که خود نخستین معرف «ویلیام شایرر» و آثار او به خوانندگان ایرانی است . کاوه‌دهگان، مترجم و روزنامه‌نویس توانا ، نه‌تنها وظیفه‌خودرا دربرگرداندن‌متن‌انگلیسی بفارسی به‌بهترین نحوی انجام داده ، بلکه با توضیحات و حواشی مفصلی که برکتاب نوشته ، درحقیقت کار «شایرر» را برای خواننده فارسی‌زبان تکمیل کرده ، واین هنری است که بزحمت ممکنست درمورد ترجمه آثار « شایرر » از مترجم دیگری انتظار داشت .

توفیق‌مترجم‌را درانتشاربقیه‌مجلدات این‌کتاب بزرك صمیمانه آرزومیکنیم.

پاسخ نگارش

نگرانی نداشته باشند

اداره محترم روزنامه اطلاعات‌متمنی است در پاسخ شرحی‌که بامضای‌ولی دانش‌آموز در ستون گفتگوی تلفنی شماره ۱۱۵۳۹ آن جریده شریفه‌درج شده توضیح داده شود که‌اولا دراین دبستان آموزگار مورد بحث که دختر اینجانب باشد وجود خارجی ندارد و آموزگاران کلاس‌های پنجم این‌دبستان صبح و ظهر مرتبا سرجلسات درسی حاضر میشوند دراین خصوص‌ایشان نگرانی نداشته باشند و ثانیا اولیاء دبستان بیش‌ازهرکس‌دیگری که‌شاید حرفش آمیخته با غرض باشد به حفظ نظم‌و پیشرفت امر تدریس و آموزش دانش آموزان توجه دارند .

مدیر دبستان تخت‌جمشید

جریمه شد

اداره روزنامه اطلاعات عطف بمندرجات روزنامه شماره ۱۱۵۱٦ـ ۲٦ر۷ر۴۳ تحت عنوان(ادب‌نمائید) اشعارمیدارد. برابر نامه شماره ۱۱۴۰۹ـ ۱۲ر۸ر۴۳ دائره اجرائیات این‌اداره راننده‌تاکسی شماره ۷۴۳۷۴ بدادگاه بخش ۹ اعزام وبمبلغ ۲۵۰ ریال جریمه نقدی‌محکوم گردیده است . پلیس تهران

۵ـ نامه یك ایرانی درباره خلیج فارس

استقبال سرد در قطر

از ده دوازده روز پیش از ورود حسونه به کویت ، چنین شایع‌شده بود که‌دولت کویت نامه‌ای‌بخشنامه وار به کلیه حکمرانان کشور های خلیج فارس نوشته و به آنها توصیه نموده است که بنا به تصمیم‌جامعه عرب و موافقت دولت کویت نسبت به اخراج ایرانیان ازشیخ‌نشینهای خلیج فارس و فراهم نمودن‌تضمینات جهت آنها متحدا اقدام نمایند .

سئوالی که در اینجا پیش‌می‌آید اینست که چرا مقامات کوینی‌حاضر شده‌اند اینطور خود را یکجا در اختیار جامعه عرب و یا در حقیقت عبدالناصر بگذارند . جواب این سئوال آسان نیست اولاباید نخست مطمئن شد چنین نامه‌ای نوشته شده است (من با چشم خود این نامه را ندیدم ولی این مطلب رااز چندمنبع منجمله‌از یك منبع‌خارجی دریکی از شیخ نشینها شنیدم) در ثانی باید توجه داشت‌که اگر عناصر ناصری توانسته باشند در افرادمعینی‌از مسئولین کشور کویت نفوذ کنند (مثلامعاون وزارت خارجه کویت که میگویند این نامه را امضاء کرده است) این دلیل بر این نیست که کلیه مسئولین امر در کویت با این روش موافق‌باشند و گاهی ممکن‌است پاره‌ای ملاحظات باعث گردد آنها علیرغم میل باطنی خود کاری بکنند .

بهر حال روز بعد یعنی ۲۹مهر ماه نمایندگان کویت ـ عربستان سعودی و عراق تحت ریاست‌حسونه و معاونش جلسه‌ای تشکیل داده و برنامه‌ای برای مسافرت به شیخ نشینها و مذاکره با حمکرانان‌آنها طرح کردند . این هیئت در تاریخ ۳۰ مهرماه از کویت رهسپاربحرین شد و در فرودگاه مورد استقبال فرزند شیخ بحرین وعده‌ای دیگر قرار گرفت .

در بحرین شنیدم که از آن‌نامه های بخشنامه واریکی هم برای شیخ بحرین فرستاده شده است حسونه در مذاکراتی که با شیخ بحرین بعمل آورد به او توصیه‌نمود ا زدولت انگلیس تقاضای استقلال بنماید وپس ازمدتی بحث و مذاکره بالاخره‌قرارشد هیئت مخصوصی از بحرین بمصر برود تا موضوع مورد بررسی دقیق قرار گیرد .

حسونه همچنین قول داد اگر اشکالی در امر استقلال پیش آید اتحادیه عرب آنرا مرتفع خواهد نمود .

حسونه سپس هدف اصلی از مسافرت خویش را با شیخ بحرین مطرح ساخت .

● غرض اصلی

روز دوم آبانماه هیئت مذکور از بحرین به قطر رفت . شایعاتی که قبلا درباره غرض اصلی مسافرت هیئت یعنی کوشش در بیرون‌راندن ایرانیها از کشور های خلیج شنیده بودم در اینجا نیز تائید شد البته باید گفت این شایعات کاملا بی اثر نبود چون حس میکردم در بین ایرانیهای مقیم قطر یکنوع حالت نگرانی ایجاد شده که مبادا این تمایلات ضدایرانی که‌توسط ناصر از طرق بعضی از اعراب متعصب ایجاد شده است منجر به تجاوز علنی شود ولی این نگرانی زیاد مورد نداشت چون آنطوریکه معلوم بود اولا مقامات امنیتی قطر کاملا مراقب اوضاع بودند و در ثانی‌شیخ قطر که گویا برای ملاقات با هیئت اعزامی خیلی حرارت نداشت اصولا در موقع ورود حسونه و همراهان در خارج از قطر بود و بنا بر این میزبان هیئت فرزندش بنام خلیفه بود .

قبلا پیش بینی میشد که‌ورودا‌ین هیئت بقطر همراه با ابراز هیجان زیادی باشد ولی بر عکس عملادیده شد که استقبال خیلی عادی وحتی تاحدی‌سرد بودبعضیها عقیده‌داشتند که عمال ناصری مخصوصا درتهییج احساسات توده های عرب کوششی نکرده‌اند تا د رنتیجه ایجا دجنجال و هیاهو نشود و مقامات قطرنسبت باینگونه صحنه ها بدبین نگردند.

● صراحت بیشتر

البته در محافل رسمی حسونه قصد مسافرت خود را بسط روابط دوستانه و برادری بین کشور های عربی و غیره اظهار میداشت کما- اینکه چنین اظهاراتی را در ضیافتی که توسط وزیر فرهنك قطر به افتخار ورود هیئت داده بود بعمل آورد ولی مطالبیکه او بطورخصوصی با مقامات قطر مذاکره نمود شامل موضوعات مشخصی بود که از آن جمله (عربی ساختن خلیج) و طرد عناصر غیر عرب یعنی در حقیقت ایرانیها بود .

در پاره‌ای از این مذاکرات حسونه صراحت بیشتری از خود نشان میداد کمااینکه گفته میشود درملاقاتی که در کاخ حکمران قطر بین او وعده‌ای از شیوخ این کشور بعمل آمد او صریحا اظهار داشت که نفوذ ایرانیهادر خلیج بنفع‌دنیای عرب نیست ولی در پاسخ این اظهار شیخ سعود که از شیوخ متنفذ «وکره» یکی از بخش های قطر ، میباشد اظهار داشت ما مقدم شما را گرامی میداریم لیکن بایدبدانید که ما نمیتوانیم ایرانیها را طرد کنیم چون خون ما با خون‌ایرانیها مخلوط شده است . بلی او یکی از آن افراد روشنفکر دنیای عرب‌بود که حقایق را خوب درك میکنند و از گفتن آن‌ابائی ندارند . در اینجا باز باید‌گفت که‌ناصر و دستیارانش برای پیش بردن هدف های خود متاسفانه بیکی از نفرت انگیزترین وسائل یعنی تحریك احساسات‌ضد نژادی که راهنما و الهام بخش او یعنی هیتلر در حدود سی سال پیش آنرا مورد استفاده‌خود قرار داده‌بود متوسل شده است و همین روش ناپسند او باعث شد که‌وقتی آقای خروشچف در مسافرتی که بمصر نموده بود با اینکه میهمان ناصر بود رسما به او تذکر دهد این نوع سیاست های نژادی متروك است .

بهرحال مسافرت‌به قطرآنطوریکه هیئت مذکور انتظار داشت ثمربخش نبود زیرا غیبت حکمران این شیخ نشین‌که تنهامرجع صلاحیتداربرای اخذ تصمیم بود باعث شدمذاکرات صرفا جنبه تبادل نظر و توصیه‌پیدا کند و خاصیت اجرائی نداشته‌باشد از طرفی در مدتی که هیئت مذکور در قطر بود بهیچوجه به کسی اجازه داده نشد با اعضاء هیئت تماس بگیرد .

تجدید آگهی حراج اتومبیل

بدینوسیله اعلام میدارد که تاریخ حراج یکدستگاه اتومبیل جیپ‌مدل ۵۷ از ۲۰ آبانماه جاری‌بتاریخ۹آذر ماه‌ساعت ده صبح تجدید گردیده‌است خریداران می‌توانند درساعت مقرربرای بازدید وانجام مراسم حراج‌بمحوطه شمالی اداره کل‌دبیرخانه‌دانشگاه (خیابان‌شاهرضا جنب دانشگاه)مراجعه نمایند الف۴۷۴۳

۱ـ۲ اداره کل حسابداری دانشگاه

تجدید مناقصه۱۳۵۷٦ـ۱۰ر۱۲ر۴۳

اداره گمرك استان یکم (بندرپهلوی) عملیات تخلیه وبارگیری کالاهای وارداتی و صادراتی را با شرایط مشروحه زیر برای مدت سه سال تمام‌بمناقصه واگذار مینماید :

تخلیه وبارگیری کالاهای وارداتی

الف‌ـ **تخلیه کالاهای سبك وزن تا یکصد وپنجاه کیلو.**

۱ـ قندوشکر ـ گندم ـ حبوبات ـ آرد از خن کشتی بانبارها یا محوطه گمرك تفکیك وصفافی ودوخت ودور .

۲ـ سایر کالاهای سبك وزن از خن کشتی بانبارها یا محوطه گمرك تفکیك و صفافی و دوخت ودوز .

ب‌ـ **بارگیری کالاهای سبك وزن تایکصدو پنجاه کیلو.**

۱ـ قندوشکر ـ گندم ـ حبوبات ـ اردازانبارها یا محوطه گمرك بکامیون و تفکیك و صفافی درکامیون .

۲ـ سایر کالاهای سبك وزن ـ ازانبارها یا محوطه گمرك بکامیون وتفکیك وصفافی در کامیون .

ج‌ـ **تخلیه وبارگیری کالاهای سنگین‌وزن بیش از یکصدو پنجاه کیلو**

۱ـ تخلیه کالاهای وارده سنگین وزن از خن کشتی بانبارها یا محوطه گمرك و تفکیك وصفافی .

۲ـ بارگیری کالاهای وارده سنگین وزن از انبارها یا محوطه گمرك به کامیون و صفافی در کامیون .

د ـ **تخلیه وبارگیری انواع و اقسام آهن‌آلات .**

۱ـ تخلیه آهن‌آلات از کشتی بانبارها یامحوطه گمرك‌وتفکیك وصفافی .

۲ـ بارگیری آهن‌آلات از انبارها یا محوطه گمرك به کامیون وصفافی درکامیون .

هـ ـ **تخلیه وبارگیری انواع و اقسام تخته**

۱ـ تخلیه انواع‌و اقسام تخته های وارده ازخن کشتی بانبارهایا محوطه های گمرك و تفکیك و صفافی .

۲ـ بارگیری انواع‌واقسام تخته های وارده‌از انبار ها یا محوطه های گمرك به کامیون و صفافی در کامیون .

تخلیه و بارگیری کالاهای صادراتی

۱ـ تخلیه کالاهای سبك وزن تا یکصد وپنجاه کیلو در انبارها یا محوطه‌های گمرك .

۲ـ حمل وبارگیری کالاهای سبك‌وزن تا یکصدو پنجاه کیلو از انبارها یا محوطه های گمرك به کشتی .

۳ـ تخلیه کالاهای سنگین‌وزن‌صادراتی بیش از ۱۵۰کیلو در اسکله یا محوطه‌های گمرك .

٤ـ بارگیری کالاهای سنگین‌وزن صادراتی بیش از۱۵۰ کیلو از محوطه یا اسکله به کشتی .

۵ـ تخلیه چوبهای صنعتی صادراتی از کامیون‌به محوطه یاروی اسکله .

٦ـ حمل وبارگیری چوبهای صنعتی صادراتی از محوطه یا اسکله بکشتی .

توضیح : بارگیری چوبهای صنعتی وتخته وتراورس موضوع مواد ۵و٦ طبق تشخیص مسئولین امور مشمول هر یك ازکالاهای سبك‌وزن یا سنگین‌وزن باشد محسوب وبهمان قرار اجرت‌پرداخت خواهد شد .

شرایط مناقصه

۱ـ شرکت کنندگان میبایستی پس‌از مراجعه باداره گمرك بندرپهلوی ومشاهده طرز عملیات وحصول اطلاع کامل پیشنهاد های خودرا با تعیین نرخ اجرت برای هرتن‌وبه تفکیك هریك از عملیات تنظیم نمایند وطبق ماده ۱۲آئین‌نامه معاملات دولتی از برنده مناقصه بعدا هیچگونه عذری بعنوان عدم اطلاع از طرزانجام تمام یا قسمتی ازکار وغیره پذیرفته نخواهد شد .

۲ـ توزین کالادر انبار یا محوطه های گمرك طبق آئین‌نامه تعرفه گمرکی بدون پرداخت دستمزد عهده برنده مناقصه میباشد.

۳ـ جابجا نمودن کالا درانباریا محوطه‌های گمرك و طبق‌تشخیص مسئولین امر بدون مطالبه دستمزد عهده برنده مناقصه خواهدبود.

٤ـ پیشنهادها باید شامل کلیه عملیات باشد وبه‌پیشنهادهائی که برای قسمتی از عملیات فوق تعیین نرخ شده باشد ترتیب اثر داده نخواهد شد .

۵ـ پیشنهاد دهندگان بایدمبلغ پانصدهزار ریال بعنوان ودیعه شرکت‌درمناقصه اسنادقرضه‌خزانه‌داریکل‌پیوست پیشنهادخودنموده ودر پاکت سربسته ولاك ومهرشده درمقابل اخذرسید با ذکر تاریخ بدفتر اداره گمرك بندرپهلوی تحویل نمایند و به پیشنهادهائیکه فاقد مبلغ‌پانصد هزار ریال اسناد قرضه خزانه‌داریکل بوده باشد ترتیب اثر داده نخواهد شد .

٦ـ پیشنهادها باید صریح‌وروشن باشد وبه پیشنهادهای مبهم ومخدوش ومشروط بهیچوجه ترتیب اثر داده نخواهد شد .

۷ـ برنده مناقصه باید برای تخلیه وبارگیری حد متوسط در روز یکهزار تن کالا از لحاظ عوامل کار آمادگی کامل داشته باشد بدیهی است چون میزان‌بارگیری بستگی بانجام تشریفات گمرکی درهرروز دارد لذا ممکن است‌روزانه کمتر یا بیشتر از میزان مقرر باشد .

۸ـ اداره گمرك بندر پهلوی کلیه وسایل موتوری مورداحتیاج برای امر تخلیه وبارگیری راکه فعلا دراختیاردارد با مامورین مربوطه دراختیار برنده مناقصه میگذارد وهزینه سوخت وتعمیرات وسایل مزبور وهمچنین حقوق ومزایای رانندگان وکمك‌رانندگان وسایر مامورین مربوطه بعهده برنده مناقصه خواهد بود .

۹ـ برنده مناقصه باید کلیه کارگران وباربران وبارشماران دائم واجیر روزانه‌راکه‌دراین اداره‌مشغول کار میباشند ودر امر تخلیه‌وبارگیری دخالت مستقیم دارند در اختیار بگیرد واستفاده از آنان را مقدم بربارباران و کارگران جدید بداند و تعهداتی را که قانون کار درباره این‌قبیل کارگران بعهده اداره گمرك شناخته یا بعد ها بشناسد عینا بخود منتقل و بعهده بگیرد .

۱۰ـ درموقع پرداخت دستمزد کارهای انجام شده صدی پانزده آن بعنوان تضمین حسن انجام کار برداشت و درسپرده نگاهداری و پس‌از شش‌ماه در صورتیکه طرز کار برنده‌مناقصه مورد رضایت متصدیان مربوطه باشد درقبال ارائه گواهی کتبی مسئولین امر پرداخت خواهد شد .

۱۱ـ در مورد تاخیر درامرتخلیه وبارگیری هیچگونه عذری (غیراز پیش‌آمدهای سماوی) تحت عناوین نبودن باربر ووسایل‌و ابزارکار پذیرفته نخواهد شد و در صورت ایجاد تاخیر در امر تخلیه وبارگیری . چنانچه خساراتی بهرعنوان وبهر صورت پیش آید ازسپرده‌موضوع‌بنده قسمت‌شرائط مناقصه‌این‌آگهی برداشت خواهد شد وبرنده مناقصه حق هیچگونه اعتراضی نخواهد داشت.

۱۲ـ چنانچه تشخیص داده شود که دراثر عدم‌مراقبت‌باربران ازکالاهائیکه تخلیه وبارگیری میشود کسری ایجاد یا احیانا صدماتی به آنها وارد شودکه تولیدخسارت نماید پرداخت‌غرامت وخسارات وارده عهده برنده مناقصه خواهد بود .

۱۳ ـ در مواقعیکه پیش آمدهای احتمالی مانند آتش سوزی، سیل وغیره رخ‌دهد برنده‌مناقصه با وسایل وباربرانیکه‌دراختیار دارد باید کمال همکاری را بدون ادعای هیچگونه دستمزدی‌برای رفع خطر احتمالی‌معمول‌دارد وعذری‌ازاین بابت‌پذیرفته نخواهدشد.

۱٤ـ پرداخت مالیات بردرآمد و عوارض شهرداری و احیانا هرنوع عوارض دیگری که بمورد پیمان این آگهی فعلا یا بعدا تعلق بگیرد بعهده برنده مناقصه خواهد بود .

۱۵ـهزینه چاپ وانتشاراین آگهی و آگهی شماره ۱۳۵۷٦ مورخ ۱۰ر۱۲ر۴۲ قبلی و همچنین.حق‌الثبت قراردادوغیره‌بعهده برنده مناقصه می‌باشد.

آگهی استخدام استادیار

دانشکده کشاورزی دانشگاه تهران برای گروه مکانیك ماشین های کشاورزی احتیاج به یك تن استادیار در رشته طرح ساختمان ماشین‌های کشاورزی و تاسیسات مربوط به‌آن دارد که از طریق مسابقه انتخاب و استخدام مینماید .

داوطلبان میتوانند از تاریخ نشر اولین آگهی تامدت دوماه همه‌روزه باستثنای ایام تعطیل باتسلیم مدارك مشروحه زیر .

۱ـ دیپلم‌مهندسی کشاورزی

۲ـ دانشنامه دکتری در رشته مربوطه

۳ـ برگ انجام خدمت زیربرچم یامعافی از خدمت

٤ـ مدارك و سوابق استخدامی (درصورتیکه سابقه استخدامی داشته‌باشد)

۵ـ شش قطعه عکس و دوبرگ رونوشت مصدق‌شناسنامه

٦ـ برگ معرفی از سازمان هدایت‌فارغ‌التحصیلان کشور

بدفتر دانشکده مزبور واقع در کرج مراجعه وثبت‌نام نمایند

الف ۵٤٤۱ آ‌ـ۲۹۰۸۸ ۱ـ۲

تجدید آگهی انتخاب استادیار

دانشکده کشاورزی دانشگاه تهران‌دونفر استادیار بشرح زیر از طریق مسابقه انتخاب واستخدام مینماید .

۱ـ استادیار برای گروه علوم پایه فیزیکی در رشته فیزیك یکنفر

۲ـ استادیار برای گروه علوم پایه فیزیکی در رشته شیمی یکنفر

داوطلبان میتوانند از تاریخ نشر اولین آگهی تامدت دوماه همه‌روزه باستثنای ایام تعطیل با تسلیم مدارك مشروحه زیر :

۱ـ کلیه مدارك تحصیلات عالی و دانشنامه دکتری در رشته مربوط یادانشنامه معادل دکتری

۲ـ برك انجام خدمت زیر پرچم یامعافی ازخدمت

۳ـ مدارك وسوابق استخدامی (درصورتیکه سابقه استخدامی داشته باشد)

٤ـ شش قطعه عکس ودوبرك رونوشت مصدق شناسنامه

۵ـ برك معرفی از سازمان هدایت فارغ‌التحصیلان

بدفتر دانشکده کشاورزی واقع در کرج مراجعه و ثبت نام نمایند.

الف ۵٤٤۰ ۱ـ۲ ۲ ـ ۲۹۰۸٦

آگهی مزایده

دانشکده کشاورزی مقدار سیصدو پنجاه تن یونجه مرغوب بسته‌بندی شده محصول سال جاری خودرا از طریق مزایده‌با شرایط زیر بفروش میرساند .

۱ـداوطلبان می توانند از ۵تن به بالا درخواست نموده و برای هر تن سیصدریال به عنوان سپرده بصندوق دانشکده و یا بحساب ۱۵۱۱۸۱ در بانك ملی ایران‌شعبه کرج پرداخت و قبض مربوطه را همراه پیشنهاد خود در پاکت لاك و مهر شده منتهی تا ظهرروز شنبه ۱٤ر۹ر۱۳٤۳ بدفتر دانشکده تسلیم و رسیددریافت نمایند.

۲ـقیمت هر تن یونجه‌و مقدار مورد احتیاج‌درپیشنهاد بایدقید گردد

۳ـپیشنهادات رسیده در ساعت سه‌و نیم بعداز ظهر روز ۱٤ر۹ر۴۳ در حسابداری دانشکده واقع در کرج‌باز و قرائت خواهد شد حضور پیشنهاد دهندگان در جلسه مزایده آزاد خواهد بود .

٤ـدانشکده در رد وقبول تمام ویا قسمتی از پیشنهادات‌مختاراست

۵ـمالیات متعلقه و حق‌الدرج آگهی و هر گونه هزینه های دیگر بعهده برنده مزایده خواهد بود.الف٤٦۱ ۴۷

۱ـ۲ آ‌ـ۳۰۸۰٦ رئیس دانشکده کشاورزی‌دانشگاه تهران

Rolleicord

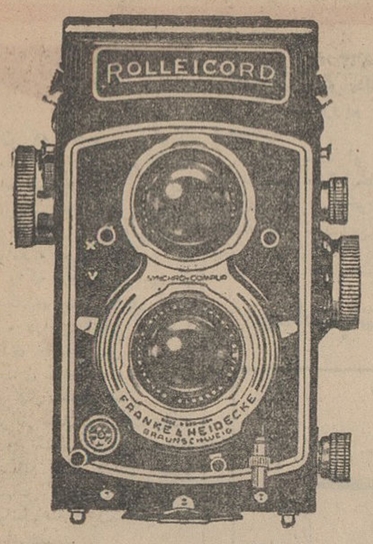

روله کورد

بهترین و دقیقترین دوربین عکاسی
نماینده انحصاری شرکت هـ مارتین وشرکاء
روزولت کوچه‌نجومی تلفن ٦۹۲۰۹

۱٦ـ پرداخت حق بیمه و تعاون کارگران براساس قانون کار وبیمه های اجتماعی کارگران بعهده برنده مناقصه میباشد واداره گمرك بندرپهلوی مجاز است در موقع پرداخت دستمزد عملیات انجام شده که هرپانزده روز یکبار بعمل می‌آید چنانچه پیمانکار مفاصا حساب کتبی از اداره کاروسازمن بیمه‌های اجتماعی دائر بپرداخت حق بیمه کارگران ارائه ننماید طبق قانون از اجرت عملیات حق‌بیمه وتعاون را برداشت وبسازمن بیمه های اجتماعی پرداخت کند .

۱۷ـ کلیه پیشنهادها میبایستی تا آخر وقت اداری روزشنبه پنجم دی ماه ۱۳٤۳ بدفتر اداره گمرك بندر پهلوی تسلیم شده باشد وبه پیشنهادهائیکه بعداز تاریخ مزبور برسد بهیچوجه‌ترتیب اثر داده نخواهد شد .

۱۸ـ پیشنهادهای رسیده در ساعت ۸ صبح روز یکشنبه‌ششم دیماه ۱۳٤۳ در اداره گمرك بندر پهلوی باحضور کمیسیون بازو قرائت خواهد شد .

۱۹ـ حضور پیشنهاد دهندگان در جلسه قرائت پیشنهاد ها آزادولی مناقصه حضو

اطلاعات اجتماعی

کودکان نابینای شهر ما

احتیاج به کمك و مساعدت همه‌نیکوکاران دارند

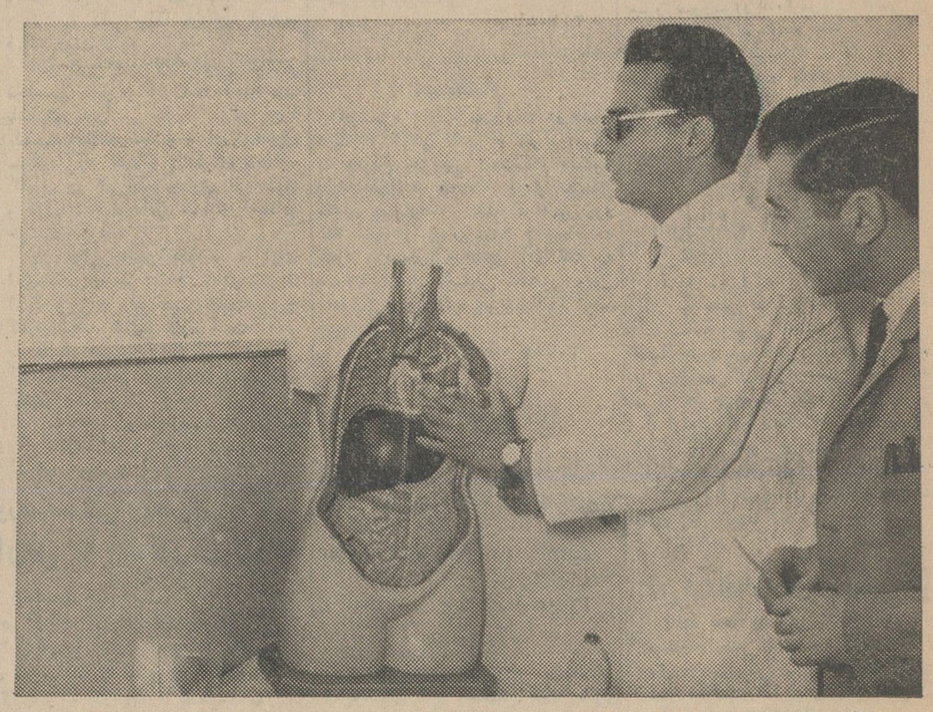

آقای واحدی یکی‌ازنابینایان متخصص در امر ماساژ ضمن‌تشریح اعضای داخلی بدن ، اثرات ماساژرا برای خبرنگار ما بیان میکند

تعلیم نابینایان و مساعدت‌به آنها واجب کفائی نیست که اگر کسی آنرا انجام دهد ، تکلیف از گردن دیگران‌ساقط شود ، در حقیقت این همراهی واجب عینی است و بر هرفردی لازم‌است که بقدر استطاعت‌خود از کمك مادی و معنوی باین طبقه محروم از بینائی دریغ نکند

این موضوع‌را آقای دکتر حسن علوی رئیس هیئت مدیره آموزشگاه نابینایان رضاپهلوی باخبرنگار مادر میان گذاشت و از مردم خیرو نیکوکار برای کمك‌به‌آموزشگاه‌مذکوراستمداد کرد.

● ۵۰ دانش‌آموز

خبرنگار ما گزارش میدهد : در آموزشگاه نابینایان « رضا پهلوی » واقع درسه کیلو متری کن فعلا ۵۰ تن از پسران ۵ تا ۱۵ ساله نابینا سرگرم تحصیل و فرا گرفتن حرف وصنایع مختلف هستند .

از این‌افراد ۲۲ نفرشان که‌خردسال هستند بطور شبانه روزی در آموزشگاه زندگی می کنند و بقیه پس از انجام کار روزانه با وسیله نقلیه ای که‌از طرف آموزشگاه کرایه شده به منازلشان برده می شوند . شرایط ورود به آموزشگاه صحت مزاج ، هوش و استعداد و ذوق و قریحه است

خوشبختانه اطفال نابینا قریحه و استعداد ذاتی خدا داد فراوان دارند و می‌توان تا صد نفررا بشرط واجدبودن شرایط و وجود وسائل لازم درس و زندگی در آموزشگاه نابینایان پذیرفت .

● برنامه آموزشگاه

در ساعت ۶ ونیم‌بامداد کودکان نابینای آموزشگاه از خواب بیدار می شوند وپس از نظافتو ادای نماز و صرف صبحانه در ساعت ۸ ونیم در کلاسهای درس حضور می یابند ، دانش آموزان تاساعت ده و نیم‌سرگرم درس خواندن هستند و پس ازنیمساعت تفریح مجددا به کلاسها روان می شوند و تاساعت ۱۲ درس می خوانند، آنان در ساعت ۱۲ پس از صرف‌ناهار در عمارت فوقانی کلاس حضور می - یابند و به بازی شطرنج ، «دامینو »و بازیهای‌مختلف میپردازند ، کودکان‌از ۲ به‌داز ظهر مجددا به کلاس درس می آیند وتا ساعت ۳ ویکربع درس می- خوانند وپس از نیمساعت تفریح مجددا در کلاس درس حاضر می شوند و تا ساعت چهار و ربع مواد درسی را در کلاسها فرا می گیرند .

در این ساعت هنرآموزان کارگاهها ودانش آموزان دبیرستانی با وسائط نقلیه آموزشگاه به منازلشان درشهر حرکت داده می شوند ، و دانش - آموزان دبستانها پس از صرف چای‌و گردش در محوطه دبستان در ساعت۶ ونیم شام صرف می کنند و درساعت ۸بعد از ظهر رهسپار خوابگاهها می شوند و پس از ادای نماز در ساعت ۸ و نیم خاموشی اعلام می‌شود .

● نابینایان روستاها

برای تعلیم روستائیان نابینا هم برنامه خاصی تهیه شده است که بوسیله آن کودکان مذکور می‌توانند بکار های کشاورزی و دستی وحرفه‌ای بپردازند .

آقای دکتر سید حسن علوی رئیس هیئت مدیره آموزشگاه نابینایان‌ضمن استمداد از مردم نیکوکار به خبرنگار ما گفت :

رقم «۶۸۷۶۳» شماره حساب آموزشگاه نابینایان « رضا پهلوی» در بانکملی ایران در شعبه مرکزی است و امیدوارم هموطنان ونیکوکاران از بذل مساعدت‌وتوجه نسبت‌به کودکان نابینای شهر ما که درآموزشگاه نابینایان رضاپهلوی کاروحرفه‌ای یاد می گیرند دریغ نورزند .

نحوه اداره تهران

باتقسیم‌بندی جدید مناطق شهر تغییر می کند

● طرح جدید شهرداری در مورد تقسیمات تهران به وزارت کشور تسلیم شده است

نواحی دهگانه شهرداری‌به بخشهای کوچکتری تبدیل میشود و سازمان کنونی نواحی‌تغییر مییابدزیرا نواحی شهرداری بعلت‌وسعت‌حوزه مسئولیت وکمی اختیارات نمیتواند نظر شهر و مردم و شهرداری را تامین کند.

● طرح جدید

مقامات شهرداری این‌موضوع را از چندروز پیش اعلام‌داشته‌اند وخبرنگار مااطلاع حاصل کرده است که‌شهرداری تهران مشغول مطالعه وتنظیم طرح جدیدی است که بموجب آن تهران بمناطق کوچکتری تقسیم میشود ودر راس هرناحیه یك مامور باسابقه و تحصیلکرده میگمارند ممکن است تعداد نواحی جدید چهل‌وپنج ناحیه باشد ونظر اینستکه‌از حدود ومساحت نواحی کاسته‌و بمسئولیت‌آنهابیفزایند

شهرداری این‌تصمیم رابدولت ووزارت کشور اطلاع داده وبلافاصله پس از اعلام موافقت مقامات مربوطه اجرای طرح آغاز خواهد شد.

درنظر است در راس‌هر ناحیه‌جدید یك‌مامور لیسانسیه و یا ماموری با سابقه و مطلع گمارده شودوشهرداری باینطریق بااستفاده از وجود ماموران خود کادر این سازمان را تقویت و برنامه های اصلاحی جدید را درشهر اجرا کند.

درطرح جدید منطقه گودها فقط بیك مامور واگذار میشود واز او میخواهند که برنامه‌های مربوطه را در آنجااجرا کند. این سیستم کار معلوم میکند که مامور مسئول منطقه گودها تا چه اندازه نسبت بکار اصلاح‌این منطقه علاقمندی نشان داده است.

در حال حاضر هر یك از مسئولان نواحی مامور رسیدگی بامور منطقه‌ای بمساحت سی‌وسه کیلو متر مربع میباشد . بااین ترتیب نه کارمردم پیش میرود ونه ماموران میتوانند بر مشکلات فائق آیند.

زنان مسلول باردار

درزایشگاه مخصوصی نگهداری میشوند

وزیر بهداری دستور داد برای‌زنان مسلول باردار زایشگاه مخصوصی تاسیس گردد و بانوان باردارمسلول درمدت اقامت خود در زایشگاه و آسایشگاه مذکور دوره مخصوص آموزش حرف مختلف را طی کنند.

برای اتخاذ تصمیم در این مورد کمیسیونی باشرکت نمایندگان بهداریکل استان آسایشگاه بوعلی، آسایشگاه شاه آباد ، اداره کل خدمات اجتماعی و نماینده سازمان تربیتی شهر تهران تشکیل شد .

کمیسیون‌مذکور تصمیم گرفت‌برای زایمان زنان باردار مسلول در یکی ازبیمارستانهای‌وابسته بوزارت‌بهداری بخشی تشکیل دهد و باین قبیل‌بانوان خیاطی ، بافندگی ، گلدوزی و سایر حرف را تعلیم دهد.

سخنگوی وزارت بهداری ضمن اعلام این موضوع اطلاع داد که برای افزایش تعداد کلاسهای درس‌مسلولین نیز دستوراتی صادر گردیده و سعی خواهد شد بطرق ممکنه سعادت ورفاه این قبیل بیماران فراهم گردد .

در گنبدکاوس بعلت تخلف از مقررات پزشکی

دو داروخانه تعطیل شد

اقدامات مربوط به جلوگیری از تخلفات پزشکی بوسیله بازرسان وزارت بهداری ادامه دارد و سخنگوی وزارت بهداری اعلام‌کرد که به‌دستور وزیر بهداری متخلف هرکس و در هرکجاباشد تحت تعقیب قرار گیرد

دیروز در شهر گنبد کاوس دو داروخانه بعلت تخلف از مقررات بهداشتی تعطیل و متصدیان‌مربوطه تحت تعقیب قرار گرفتند یکی از این داروخانه‌ها داروئی را که تاریخ آن گذشته بود به‌بیمار داده‌بودو دومی‌یك مرد غیرمجاز رادرداروخانه‌بکار گمارده بود .

وزارت بهداری درمورد کارداروخانه هاوپزشکان وبخش‌های تزریقات‌شدت عمل نشان میدهد وباین ترتیب افراد غیر صالح از کادر درمانی‌وبهداشتی کنار میروند .

جدول کلمات متقاطع شماره ۲۸۴۷

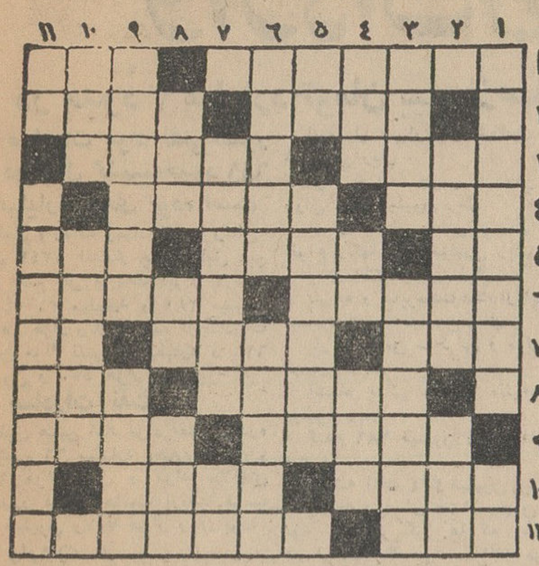

افقی :۱-مال سلیمانش غیب‌می کرد- پشت‌بر هوا ۲- خانه‌ای در بیرون شهر -چاره‌ای جز اطاعت حکمش نیست ۳- زیر پیچ‌مینشیند -از پیشه‌های ارجمندش دانسته‌اند ۴-نازیبا - معمولابهترین گروه ورزشکاران به پای ان میرسند۵- تردید- درشکه ها داشتو بالاو پائین می کشیدند - پیش در آمد اصول ۶- از میوه ها -رودخانه‌ای که الهام بخش بسیاری از شاعران و آهنگسازان اروپا بوده‌است ۷- انعکاس صدا -فلم خود نویس‌بازار آنرا هم کساد کرد-مال‌بعضی‌سیاه است ۸- به‌قطعات بزرك چوب می گویند -ورق‌برنده ۹- واحد پول چندکشور اروپائی -گرانبها ۱۰- سستو بی معنی -اسم یکی از معروفترین نوپردازان ایران ۱۱- واحد طول -علاقمندان پر اشتیاق

عمودی : ۱-حالاهمانقدر که روزانه‌اش هست شبانه هم‌هست -از حیوانات حق‌شناس ۲-نوعی شکنجه در قدیم- سر بلندی ۳-از مواد غذائی حیوانی -به قسمتهای آبدیده و بی مصرف پارچه میگویند ۴- مال شترش رابه دیدار عرب بخشیده‌اند - بر آب کبابش کنید !-زدنش در حقیقت همان پزدادن است ۵- تپه کوچك -پدر ایرج و سلم وتور ۶- از وسایل سرگرمی و احیاناسرسام و سرگیجه -عکس العمل ۷- از عمده فروش جنس‌میخردکم کم میفروشد -مرده سر بریده !۸-بی چشمو روندارد - گوشت ترکی -ظاهر بنا ۹- دریا سالار معروف فرانسوی در جنك اخیر -کنایه از سر زمینها نیز هست ۱۰-ازمردم مکه -به حق آن هم مثل‌نان ونمك قسم می خورند ۱۱-از مشروبات -دو سوی تیرکمان را میگویند و کنایه از عظمت و بزرگی است .

حل جدول شماره ۲۸۴۶

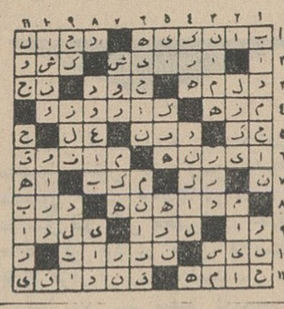

آگهی مزایده

سازمان مسکن شانزده دستگاه بخاری جنرال متعلق بخود راطبق مشخصات و برك شرایط موجود از طریق مزایده بفروش میرساند داوطلبان شرکت درمزایده‌میتوانند بامراجعه باداره کار پردازی این سازمان و دریافت برك شرایط و مشخصات مزایده پیشنهادات خود را منتها تاساعت ۹ صبح روزشنبه ۱۴ر۹ر۴۳ باداره دفتر این سازمان تسلیم داشته‌و رسید دریافت‌دارند پیشنهادات‌واصله در ساعت ده‌صبح همان روز باز و قرائت خواهدشد

الف ۸۴۱

سازمان مسکن

۱-۲ آ-۳۰۹۵۸

کپیه از اسناد

بااطمینان در حفظ اسناد و مرغوبیت چاپ در دو دقیقه در حضور شماانجام میشود . پرسپولیس -لاله زار نوچهار راه کنت جنب کوچه یاسمی ۳۷۴ تلفن ۳۳۷۵۷

تازه‌ترین نوار های‌ضبط‌شده استرتو - موزیك رقص-جاز کلاسیك و اپرا رسید نمایشگاه سونی

نادری - تلفن ۶۴۱۴۵

یك ابتکار جدید و جالب

کلاس های فوری گلسازی

در انجمن دوشیزگان و بانوان

دراین‌کلاس‌درمدت یکماه طرز تهیه انواع گلهارافرامیگیرید

علاوه‌براین ، در انجمن این کلاس ها دراختیار شماست : کمك‌های‌اولیه - انگلیسی (فوری -عادی -لویر کمبریج- چای وگفتگو)- آشپزی گل آرائی- گلسازی-نویسندگی -منشیگری- کاردستی-شمع‌سازی-خیاطی(۴ماهه -۶ماهه- ۹ماهه- خصوصی و عمومی-)رانندگی - ماشین نویسی (یك‌ماهه و سه‌ماهه) .

برای کسب اطلاعات بیشترو نامنویسی بدبیرخانه‌انجمن(خیابان فرصت شاه‌رضا - شماره ۷۳- تلفن ۶۹۷۱۵) مراجعه فرمائید .

شوفاژ کودا برنگهای زیبا

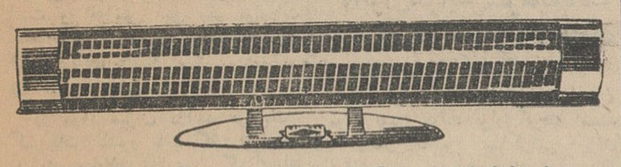

شوفاژ کودا برنگهای زیبا پنج سال ضمانت میشود بایکریال حمام شما را گرم‌میکند بکارمندان محترم بانکها ووزارتخانه‌ها بطور اقساط‌فروخته میشودنماینده انحصاری دیان‌زاده اسلامبول پاساژ پلاسکو طبقه دوم شماره ۲۵۱ تلفن ۳۰۲۵۰۹

آگهی اصلاحیه شماره ۱۴ر۴۳

پیرو آگهی مناقصه ۱۴ر۴۳ مربوط به یکصد دستگاه مگر اشعار میدارد .

تمام مبلغ سپرده بایستی اسناد خزانه باشد ودرمورد تحویل کالا همانطوریکه دربرك شرائط مناقصه قید شده تحویل سی‌انداف بنادر ایران صحیح است سایر شرائط مناقصه بقوت خود باقی است الف

۵۶۷۱ رئیس اداره‌کل کارپردازی - مهندس صمیمی

ده روز پس از انتشار

چاپ اول کتاب

قلاب ماهی

از : پرویز قاضی‌سعید

درشهرستانها تمام شده استقبال دختران وپسران‌از این کتاب بی‌سابقه است . بزودی چاپ دوم آن‌منتشر میشود

آگهی مناقصه

شرکت سهامی کارخانجات ونك مقداری آلمینیوم قراضه برای ریخته‌گری رااز طریق مناقصه خریداری مینماید دارندگان آلمینیوم‌مذکور می توانند همه روزتا پایان وقت اداری یکشنبه ۱۵آذرماه ۱۳۴۳ پیشنهادات خودرا برابر برك شرایط مناقصه که در اداره خرید شرکت موجود است بدفتر شرکت تسلیم نمایند . پیشنهادات رسیده درساعت ۹ صبح روز دوشنبه ۱۶ر۹ر۴۳ باز و قرائت خواهد شد

مهندس عباس تشید -مدیر عامل شرکت

۱-۲ آ-۳۰۷۹۳

آقایان مدیران محترم داروخانه‌ها

بهای مصرف کننده چند قلم داروی ساندوز که اخیرا تنزل یافته بشرح زیر آگهی میشود .

درزیل قرص ۱۷۶ ریال — دی هیدرگوت قطره ۱۴۳ ریال
هیدرژین قرص ۷۵ ریال — پالرول سه آمپول ۷۸ ریال
پالرول قرص ۵۰ر۷۳ — پورسنبد ۲۰ قرصی ۵۰ر۲۷

از آقایان مدیران داروخانه هاو عمده فروشان خواهشمند است برای تغییر بهای بر چسب و وصول تفاوت قیمت‌به‌نمایندگان این‌شرکت‌درخیابان‌ناصرخسروویابه شرکت‌سهامی آسیا واقع در خیابان بوذرجمهری سرای رازی مراجعه نمایند .

۱-۲ آ-۳۰۷۹۸ شرکت سهامی آسیا

آگهی تشکیل مجمع عمومی

سهامداران محترم شرکت سهامی برق اراك چون جلسه‌مجمع عمومی فوق‌العاده مورخه ۱۶ر۸ر۴۳ بعلت عدم‌حصول‌اکثریت‌تشکیل نگردید خواهشمند است برای تشکیل مجدد مجمع عمومی‌فوق- العاده در روز یکشنبه ۲۲ر۹ر۴۳ ساعت ۴ بعد از ظهر درسالون شرکت حضور بهمرسانید

دستور جلسه

۱- تغییر بعضی مواد اساسنامه

۲-مذاکرات لازم و پیدا نمودن راه حل برای پرداخت دیون و رفع گرفتاریهای شرکت

شرکت‌سهامی برق‌اراك

آ-۲۹۹۱۲ ۱-۲

ارج

بخاری

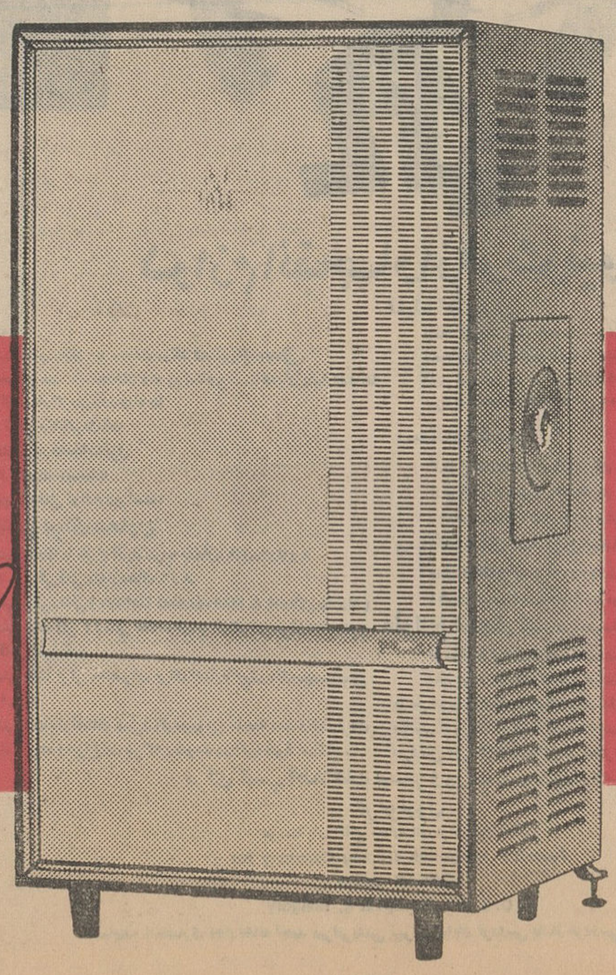

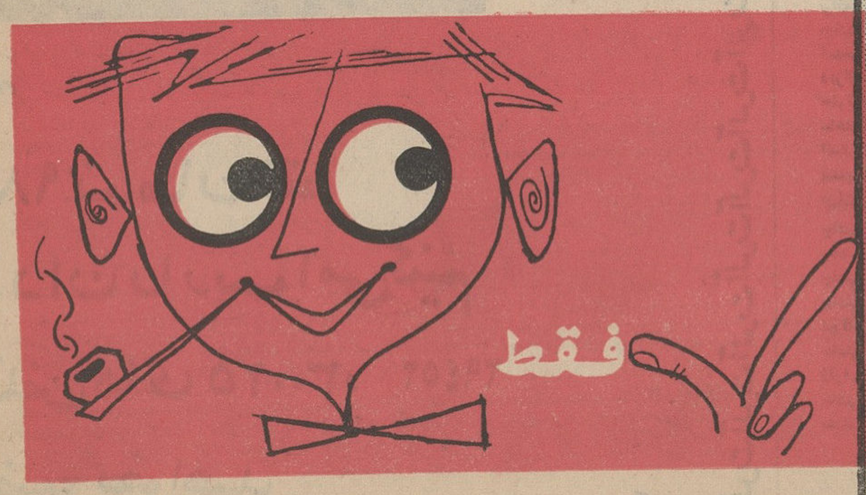

درسال گذشته بدون درنظرگرفتن صادرات موادنفتی

واردات ایران

در حدود ۳ میلیارد تومان بیش‌ازصادرات کشور بوده‌است

● صادرات مواد نفتی‌کشور در سال گذشته‌حدود ۶٫۶ میلیارد تومان بوده است

آمار واردات وصادرات بازرگانی سال ۱۳۴۲ انتشار یافت طبق این آمار جمع کل واردات ایران درسال گذشته ۳۹ میلیارد و ۲۸۱ میلیون و ۸۵۷ هزار ریال و جمع کل‌صادرات بدون مواد نفتی ۹ میلیارد و ۶۱۶ میلیون و ۵۵۰ هزار ریال بود .

● صادرات نفت

طبق همین آمار مواد نفتی صادره ازکشور ۶۶ میلیارد و۸۸۵ میلیون‌و ۷۷۷ هزار ریال و مواد حلالهای «هیدرو کربن» حاصله ازنفت قریب ۲۹ میلیون و۷۸۷ هزار ریال بود.

● واردات

کالا های مهم وارداتی بترتیب‌مقام بشرح زیر بودند :

ماشین آلات و قطعات آن بازدش بیش از ۶۱۰۵ میلیون ریال که ۱۵٫۵۴ در صد کل واردات کشور بود .

آهن آلات ۴۱۸۴ میلیون ریال (۱۰٫۶۵٪)

مواد شیمیائی ۳۵۷۳ میلیون ریال (۹٫۱۱٪)

ماشین آلات و دستگاههای برقی ۲۳۴۵ میلیون ریال (۵٫۹۷٪)

قند و شکر ۱۲۸۹ میلیون ریال (۳٫۲۸٪)

کاغذ و مقوا ومصنوعات آنها ۱۱۱۴ میلیون ریال

لاستیک‌وسائط نقلیه ۱۱۱۲ میلیون ریال

اتومبیل سواری و شکاری ۹۶۷ میلیون ریال .

مواد چرب حیوانی و روغن های روان ۸۸۶ میلیون ریال

عصاره های دباغی و رنگرزی و انواع رنگها ۸۶۷ میلیون ریال .

چای ۷۶۱ میلیون ریال

پارچه و سایرمصنوعات از ابریشم مصنوعی ۷۵۰ میلیون ریال

پارچه پشمی ـ کرکی و مونی۷۰۴ میلیون ریال

اشیاء یدکی وسائط نقلیه ۵۷۰ میلیون ریال .

گندم ۳۸۶ میلیون ریال (۷۱هزار تن) .

شیشه آلات ۳۳۴ میلیون ریال

پارچه پنبه ای ۱۲۵ میلیون ریال بود ـ سایر کالا ها که اسمشان در لیست بالا نبود ۱۳۲۰۰ میلیون ریال که قریب ۳۳٫۶۰٪ جمع کالا ها بود .

● سال گذشته

در سال قبل جمع صادرات ایران بدون مواد نفتی ۹۶۱۶ میلیون ریال بود که کالا های مهم آن بترتیب اهمیت بشرح زیر است :

پنبه ۷۲ هزار تن بارزش ۲۸۲۳ میلیون ریال (۲۹٫۳۶٪)

قالی۱۹۷۹ میلیون ریال (۲۰٫۶۰٪)

میوه تازه و خشک ۱۴۳۸ میلیون ریال (۱۴٫۹۶٪)

انواع پوست و چرم ۷۲۷ میلیون ریال (۷٫۵۷٪) .

پشم و کرک مو ۴۳۲ میلیون‌ریال

کلوخه های کانی فلزی ۳۵۹ میلیون ریال .

انواع کنیرا ۲۷۹ میلیون ریال

خاویار ۱۹۴ میلیون ریال

انواع تفاله ۱۶۰ میلیون ریال .

بزو بزغاله ۱۲۵ میلیون ریال

زیره سیاه و سبز ۱۲۴ میلیون ریال .

انواع روده ۱۰۸ میلیون ریال

گردو ۷۳ میلیون ریال

ماهی ۵۸ میلیون ریال

دانه و گیاههای دارونی و صنعتی ۵۶ میلیون ریال .

سایر کالا ها که قریب ۶٫۳۷ در صد کل واردات هستند بارزش ۶۱۲ میلیون ریال .

طرح استخدامی کارکنان بانکها

در آخرین جلسه کانون بانکها بتصویب رسید

● بیمه کارکنان بانکها و سایر مسائل استخدامی در این طرح‌پیش‌بینی‌شده است

● طرح مذکور پس ازاظهار نظر بانکهای مرکزی و ملی تسلیم دولت میشود

رسیدگی بطرح قانون واحداستخدامی کارکنان بانك ها در جلسه اخیر کانون بانکها پایان یافت و طرح مذکور بتصویب رسید .

این طرح برای اظهارنظر نهائی به ۱۶ بانك عضو کانون ارسال‌شد. در جلسه آینده کانون بانکها که روز شنبه تشکیل میشود نظرات‌بانك ها در مورد این طرح مورد بررسی قرار میگیرد و چنانچه اصلاحاتی لازم باشد در طرح مذکور انجام خواهد شد .

یك‌منبع موثق دراین مورد بخبرنگار اطلاعات گفت قرار است طرح یکنواخت قانون استخدامی کار کنان بانکها پس‌از اظهار نظر بانك های مرکزی و ملی برای تصویب تسلیم هیات دولت شود .

این طرح پس از تصویب دولت‌و مجلسین بصورت قانون در آمده ودر بانکهای سراسر کشور بموقع اجرا گذارده خواهد شد و با اجرای‌قانون مذکور کار مندان بانکهای مختلف کشور در شرائط مساوی از حقوق و مزایای استخدامی مساوی استفاده خواهند کرد .

در حال حاضر حقوق و مزایای استخدامی در هر یك از بانکهامتفاوت است و برای رفع همین نقیصه طرح قانون واحد تنظیم شده است .

در قانون جدید کلیه اموراستخدامی از جمله مسائل مربوط به بیمه کارکنان بانکها ـ ازکار افتادگی ـ سنوات خدمت‌ومسائل‌دیگراستخدامی کارکنان بانکها مورد توجه قرار گرفته است .

اطلاعات

اقتصادی

امسال‌بیش از۴هزارتن پسته صادر میشود

باازدیاد محصول و ارزانی قیمت پسته ایران قابل رقابت باپسته‌ترکیه‌درآمریکاگردید

امسال قیمت پسته بعلت‌افزایش محصول تقلیل یافت ومیزان‌اضافه محصول قریب ۲۵۰۰ تن است ، در سال قبل کل محصول در حدود ۴۵۰۰ تن بود در حالی که‌امسال به ۷ هزار تن رسیده است .

قبلا پیش بینی میشد که‌محصول پسته امسال کشور در حدود ده تا دوازده هزار تن باشد اما گرمای شدید و آفتی که در تابستان پیدا شد محصول را صدمه زد و میزان آنرا به ۷ هزار تن تقلیل داد .

در چند سال قبل با کمك‌دولت و وامهای کشاورزی صحاری‌وسیعی دراطراف رفسنجان‌بزیر کشت‌درخت پسته رفت . این کار دز دو سال انجام گرفت بهمین جهت محصول آن از امسال و سال آینده‌یکمرتبه چند برابر محصول گذشته شده و باز هم خواهد شد .

متاسفانه بموازات توسعه کشت بازاریابی وسیع‌انجام‌نگرفت . یکی از بازار های مهم ، بازار امریکا است که پسته ترکیه با بهای تنی صد تا صد و پنجاه دلار کمتر از بهای ایران همیشه با پسته ایران رقابت میکند .امیدصادرکنندگان پسته ایران اینست که با زیادشدن محصول و پائین آمدن نرخ آن امکان چنین رقابت برای پسته‌ایران فراهم گردد .

امسال تقریبا این امکان بوجود آمد و اکنون پسته ایران با تنی هزار دلار بفروش میرود . در ماه های آینده که پسته ترکیه بفروش برود قیمت پسته ایران تنی هزار و پنجاه تا هزار و یکصد دلارخواهد شد . پسته ایران همیشه با پنجاه تا صد دلار زیادتر از پسته ترکیه خریدار دارد .

تاکنون قریب ۵۰۰ تن پسته به امریکا صادر شده و ۵۰۰ تن دیگر هم معامله شده که بزودی صادر خواهد شد و احتمالا دو هزار تن دیگر هم بعدا صادر خواهد شد .

کشور های عربی بعلت مناسب بودن قیمت ممکن است در سال جاری قریب یکهزار تن خرید کنند. این رقم در معامله پسته با کشور های عربی بی سابقه میباشد .

برای اروپا پیش بینی صدور۲۰۰ تن وجود دارد . اروپا بازار بکری است که متاسفانه روی آن‌تاکنون فعالیت اساسی نشده‌است . از دو سال قبل کنسرسیوم پسته‌تبلیغات شدیدی را در اروپا شروع کرد و سال قبل برای اولین بار موفق به فروش صد تن‌شد و امسال پیش‌بینی ۲۰۰ تن را دارد .

بهای پسته باب داخل کشور بین ۷۵ تا ۹۵ ریال است . پسته باب داخل کشور غیر از پسته درجه‌یك است که معمولا از بین پسته ها دست چین میگردد و معروف به‌پسته خندان است که کل محصول آن‌از صد تن بیشتر نمی باشد . قیمت‌این نوع پسته ها خارج از بورس می‌باشد .

معاون کل گمرك اعلام کرد

درآمد گمرکات

۱۰ تا ۱۵درصد درهفت‌ماهه گذشته‌افزایش‌یافته

در هفت‌ماهه اول امسال درآمد گمرکات‌کشور در حدود ۱۰ تا۱۵ درصد افزایش یافته است .

افزایش درآمد گمرك بواسطه افزایش حجم بازرگانی کشور و افزایش فعالیت کارکنان گمرك در سراسر کشور میباشد .

آقای رئیس روحانی معاون گمرك ضمن اعلام این خبر بخبرنگار ما گفت :

در طی این مدت حدود ۱۰ درصد نیز بر میزان واردات افزوده شده است و افزایش این رقم بواردات کشور‌درافزایش‌میزان درآمدگمرکات تاثیر زیادی داشته است .

● آذربایجان

در مورد میزان درآمد هر یك‌از گمرکات کشور باید گفت بواسطه افزایش مبادلات تجاری از گمرك‌جلفا بر میزان وصولی این گمرکخانه افزوده شده است . در ضمن فعالیت بندر خرمشهر و سایر بنادر تجاری نیز رضایتبخش میباشد .

آقای رئیس روحانی در پایان‌گفت طبق برنامه بتدریج بر میزان وصولی و درآمد گمرکات افزوده خواهدشد

سرمایه بانك رهنی افزایش میابد

سازمان برنامه افزایش سرمایه بانك رهنی را تامین میکند

● دولت پیشنهاد بانك‌رهنی رابرای‌افزایش‌سرمایه‌بانك تا میزان یك میلیارد‌تومان بررسی میکند

افزایش سرمایه بانك رهنی‌ایران مورد توجه دولت قرار گرفته است. و درحال حاضر مذاکراتی برای افزایش سرمایه این بانك‌بین‌مدیران بانك‌رهنی ومقامات‌دولتی جریان‌دارد.

مسئولین بانك رهنی معتقدندبرای اینکه بانك رهنی بتواند در امور ساختمانی موثر واقع شود و بتواند به آندسته از مردم سراسر کشور که مشکلاتی در مورد مسکن دارند کمك نماید باید سرمایه این بانك بهزار میلیون تومان افزایش داده شود .

با افزایش سرمایه بانك رهنی‌تا باین میزان نیز نمیتوان کلیه‌مسائل مسکن رادر تهران ـشهرستانها و دهات حل‌نمود ، بلکه گشایش‌بهتری در امور مسکن وساختمان خانه‌بوجود خواهد آمد در حال حاضر مذاکرات ادامه دارد و فعلا توافق هائی برای افزایش سرمایه بانك رهنی شده‌ولی میزان افزایش سرمایه بانك رهنی به ۱۰ میلیارد ریال هنوز موردقبول واقع نشده است .

قرار است افزایش سرمایه بانك رهنی‌ازمحل اعتبارات سازمان‌برنامه تامین شود .

تشکر از یك پزشك عالیقدر

بدینوسیله‌تشکرات‌قلبی‌خود را از کارکنان بیمارستان شهربانی کل بخصوص قسمت درمانگاه زنان و زایشگاه که تحت سرپرستی جناب آقای دکترلطیفی بیماران‌رابانهایت دقت معاینه و معالجه نموده وحتی درصورت لزوم نسبت به تهیه‌دارو از خارج کوتاهی نمی‌نمایند تقدیم‌واز حضورتیمسار ریاست شهربانی‌کل استدعای هرگونه تقدیر را دارد

ابراهیم رنجبران

نیازمندیها

استخدام

پنج نفر فروشنده زن

(سلزگرل) بادرآمد مکفی استخدام میشود . تلفن۳۴۳۶۴ مهندسین‌مشاور ایمنی وآتش‌نشانی ۱ـ۲ آ ـ۳۱۱۰

استخدام

دوشیزه وبانو، معلومات درحدود دیپلم ، خوش ظاهر و خوش بیان به عنوان ویزیتور استخدام میشود باید بتوانند پنجهزار ریال تضمین نقدی بسپارند . بعد از ظهر روز سه شنبه و چهار شنبه و پنجشنبه سوم و چهارم و پنجم آذر ماه به شماره ۴۲ ـ خیابان همایون (اول نادری) موسسه «سیروید» مراجعه فرمائید . ۱ـ۲ آ ـ ۳۰۷۰۴

WANTED

Experienced short-hand typist speaking English and French.

Apply to Ettela'at under No. 412 ۱ـ۲ آ ـ۱۶۹۰۵

شرکت سهامی تولیدی ریسندگی و بافندگی تاج اصفهان بیك بانوی مترجم که‌بدوزبان انگلیسی وفرانسه یاانگلیسی وآلمانی‌آشنائی کامل‌داشته وبماشین نویسی هردوزبان کاملاوارد باشد وهمچنین به‌یکنفر بانوی‌ماشین نویس درجه یك فارسی نیاز دارد که باحقوق متناسب بامعلومات آنهارا بطور تمام وقت استخدام نماید .

طالبین همه روزه میتوانند از ساعت ۱۰ صبح الی ۱۲ و از ۱۸ الی ۲۰ بدفتر شرکت واقع‌درابتدای خیابان سعدی و یا تلفنهای شماره ۳۴۱۵۷ ـ ۳۲۰۱۷ مراجعه نمایند تا پس از آزمایش لازم ترتیب‌استخدام آنها داده شود . ۱ـ۲ آ ـ۳۰۷۲۴

SITUATION VACANT

Wir suchen fuer sofort, ganztaegig deutschsprachige Sekretaerin Tel. 69224 آ ـ ۱۶۹۴۳

یك استاد کار فلزکار

درجه یك قفسه‌ساز مورد نیازاست تلفنهای ۵۷۶۱۷ و ۷۵۷۰۹۴ آ ـ۲۹۷۹ ۷ـ۱

استخدام خانم تلفنچی

یك‌خانم تلفنچی برای یك شرکت بزرك تجارتی برای تمام روز استخدام میشود (کسانیکه دارای سابقه کار و آشنا بزبان انگلیسی باشند حق‌تقدم دارند) داوطلبین مشخصات کامل‌خود را به صندوق پستی شماره ۱۰۳۶ ارسال دارند . ۳ـ۱ آ ـ ۳۰۴۷۴

هتل آمباسادور ـ خیابان تخت جمشید

پیشخدمت جوان کارکرده دررستوران که زبان خارجی بداند .

بارمن مطلع که بزبان انگلیسی‌یا فرانسه آشنا باشد با حقوق کافی استخدام میکندواجدین شرایط‌مراجعه فرمایند ..

تلفنها ـ ۶۶۷۸۲ و ۴۴۱۴۲ آ ـ۱۶۸۸۱ ۳ـ۱

یك بانو یا دوشیزه

باسواد برای کار در مطب‌دندانپزشکی استخدام میشود .

داوطلبان به‌آدرس ـدروازه‌شمیران اول خیابان هدایت دکتر فرج‌الله‌بینا مراجعه نمایند ۱ـ۳۰۸۸۰

شریك فعال

مورد نیاز است تلفن۳۹۵۰۱ ۳ـ۱ آ ـ۳۱۳۲۲

مهندس ساختمان

استخدام میشود تلفن ۶۲۱۱۱۰ ۳ـ۱ آ ـ۳۱۲۶

حسابدار

یکنفر حسابدار باشرایط زیراستخدام میشود. .

۱ـدارای‌چندسال‌سابقه‌درحسابداری دوبل .

۲ـمعافی نظام وظیفه ـ۳ـ برای تمام وقت .

۴ـ دارای ضامن معتبر خواهشمند است عصر ها بین ساعت ۵ تا۸بعد ازظهر بخیابان آیزنهاور اول بختیاری شماره ۱۵۹ مراجعه نمایند . ۳۱ آ ـ۳۱۳۱

شرکت سهامی جار

برای قسمت طراحی‌و مونتاژ به چند کارگر کار آزموده برای کار درتهران وشهرستانها احتیاج دارد . خیابان روزولت بالای امجدیه‌ایستگاه نامجو مراجعه نمایند . ۱ـ۲ ۳۰۹۰۶ـ۱

سالن مدد آرایش

آموزشگاه آرایش هنگامه با امتیاز رسمی وزارتفرهنك .

دیپلمه پاریس‌ورم کلیه متدآرایش سرو صورت (وکلاه‌گیس) را علمی و عملی با ۳۰۰ تومان تا اخذ گواهینامه رسمی تضمین مینماید .و دو نفر از هنرجویان را بمدت یکماه باروپااعزام میدارد .

انتهای خیابان شاه خیابان دقیقی جنب ایران کالا شماره ۱۵۵ ۱ـ۱۵ آ ـ۳۰۶۶

آموزشگاه آرایش موج

باامتیاز رسمی وزارتفرهنك

کلیه متد آرایش (سروصورت) را علمی و عملی با ۲۵۰ تومان تا اخذ گواهینامه رسمی تضمین می نماید . ضمنا جهت همکاری با فرهنك‌ومبارزه با بیسوادی کلاسی در این آموزشگاه برای هنرجویان بیسواد مجانا دایر (دراین آموزشگاه نمایشگاهی از انواع کلاه‌گیس موجود و سفارشات گیس‌های تکه‌ای پذیرفته میشود) شاهرضا مقابل در دانشگاه خیابان فخررازی شماره ۵۳ ۱ـ۲۶ آ ـ۲۷۶۴

آموزشگاه ارایش وزیبائی‌هنر

کلیه متد ارایش سروصورت به انضمام فرینسی و فر روغنی با ۳۰۰۰ ریال در مدت کوتاهی تعلیم دیپلم می دهد . مه‌راه ژاله روبروی ساختمان مجلس تلفن ۳۰۴۴۷۳ ۱ـ۲۵ آ ـ۲۸۴۰

آموزشگاه آرایش‌وزیبائی‌کا

دیپلمه رسمی پاریس ـ لندن‌ـهامبورك **باامتیاز رسمی وزارت فرهنك**

برای دوره جدید هنرجو میپذیرد سالن آرایش و زیبائی الیزه تلفن ۶۲۳۶۱۲ نشانی ـ انتهای ایرانشهر کوی نقوی شماره ۳۶ ۱ـ۱۵ آ ـ۳۱۰۸

آرایش و زیبائی نیلوفر

خیابان مخصوص ایستگاه ورزشگاه کوی‌گرانمایه پلاك ۱۲ تلفن ۲۴۹۵۴ ۵ـ۱ آ ـ۳۱۰۰

گم شده

مزدگانی

گواهینامه رانندگی اینجانب حاجی‌ـ محمد هاشمی گمشده یابنده‌بروزنامه اطلاعات آورده و مژدگانی دریافت نماید

یکبرك شناسنامه و یکبرك گواهینامه پایه یکم بنام کریم غربی جلوشماره گذاری (جاده‌شمیران) گمشده‌ازیابنده تقاضا میشود دبیرستان بهمن‌خیابان یخچال (قلهك) تلفن ۸۱۰۶۴ مراجعه فرمائید و مژدگانی دریافت دارد . آ ـ۷۰۷۹

اطلاع برای خوانندگان ستون گمشده‌ها

در شماره ۱۱۵۴۴ مورخ شنبه ۳۰ آبانماه روزنامه محترم اطلاعات‌آقای گرجی لاوی‌پور شرحی درباره‌گمشدن چك شماره ۴۵۱۳۴۷ عهده بانك بیمه بازرگانان نوشته بخیال خود بااین وسائل میتوان حق صاحب چك را زیر پا کند زیرا چك مورد بحث در روز موعود ببانك برده شده و گواهینامه‌عدم‌پرداخت مورخ۲۳٫۸۳۴۳ آن نیز در دست اینجانب و درباره علت عدم پرداخت جریان فعلا در بازرسی کل‌بانك مربوطه‌مورد رسیدگی میباشد بدیهی است از طریق مراجع صالحه بعدا اقدام بوصول وجه آن خواهد شد .

سلیم . خامارا آ ـ ۱۷۱۱۳

گچ گیرآب

برای جلوگیری از گرفتن لوله‌های ساختمان در اثر گچ موجود در آب و دیگر مضرات آب سگین کیه‌شگاه سختی گیر برای هر خانه لازم است

تلفن : ۴۸۱۶۷ ـ ۴۷۱۶۸

چند نفر تراشکار و فرزکار

مورد نیاز است شرکت ساسرخیابان اراك‌شماره۳۸ تلفن:۴۶۰۹۷ـ۴۹۹۶۴ آ ـ۱۷۱۰۹ ۲ـ۱

استخدام بایگان

بانك اعتبارات صنعتی بیکنفربایگان دیپلمه که حداقل ۵سال سابقه کار بایگانی داشته‌باشد احتیاج دارد داوطلبین میتوانند خود رابکارگزینی بانك معرفی نمایند تا پس ازمصاحبه ترتیب استخدام داده شود کارمندان دولت حق‌تقدم خواهند داشت .

بانك اعتبارات صنعتی آ ـ۲۰۷۲

لوازم انفجار از فرئونیون

برای :
معادن ذغال سنگ ـ معادن سنگ وسنگهای معدنی
استخراج نفت ـ ساختمان راه وراه‌آهن ـ ساختمان پلها وتندها وبرای مهارکردن رودخانه ها
حفر تونل و کانالهای آب
ساختمان کارخانجات برق
اندازه‌گیری سیسمیك
پیشنهاد شامل لوازم زیراست :

چاشنی برای معادن

چاشنی عادی با خرج آزید سرب بشماره های ۶و۷و۸
چاشنی برقی آنی بشماره‌های ۶ و ۸
چاشنی برقی زمانی (Micro, Short & Millisecond Delays)
چاشنی های آنی و زمانی مخصوص برای کار در حرارت زیاد و غیرقابل نفوذ آب
چاشنی های برقی مخصوص برای اندازه‌گیری های سیسمیك در ژئوفیزیك
چاشنی‌های‌بالوله‌های مسی‌وآلومینیومی ساخته شده و بقدرتهای مختلف بوده وانواع آن نیز که رطوبت درآنها نفوذ نمیکند .

فتیله اطمینان

بامغز باروت سیاه باسرعت سوخت۱۰۰ الی ۱۳۰ ثانیه درمتر برای انفجاردر مکانهای‌مرطوب وخشك وحتی درزیر آب
قابل استفاده در حرارت زیاد و غیرقابل نفوذ آب
سرعت انفجار ۰/۶۵۰۰ الی ۰/۸۰۰۰ ثانیه

دستگاه انفجار

ازنوع کندانسلتور ـ اتوماتیك برای ۵۰و۱۰۰ و۲۰۰ انفجار
ازنوع ترانزیستور ـ اتوماتیك برای ۲۵ و ۱۰۰ انفجار در نوع مخصوص محلهای مرطوب وغیرمرطوب

دستگاه های امدادی معدنچیان

مدل BÜK-1 که برای ۴۵ دقیقه‌درمقابل گازهای‌اکسید دوکربن وهیدرژن سولفوره محافظت مینماید .

لوازم انفجار این مؤسسه

از مواد اولیه مرغوب ساخته شده و هنگام حمل وبکاربردن کاملا امن بوده وبادقت تمام کارمیکند .

ما بمرغوبیت اجناس‌خود اطمینان داریم وبهمین جهت باشرایط بسیار مناسبی آنها را تضمین میکنیم ودرصورت ارسال مرتب جنس‌همه‌گونه سرویس فنی دراختیارمشتریان محترم‌گذاشته میشود .

برای کسب اطلاعات بیشتر و دریافت پیشنهاد به

فرئونیون
مؤسسه بازرگانی مجارستان برای ادوات فنی
Ferunion - Hungarian Trading Company for technical goods
P. O. B. 612, Budapest 5, Hungary

نماینده انحصاری تجارتخانه احمد میرابریشمی تهران خیابان فردوسی پاساژ فردوسی تلفن ۳۰۴۴۳۶

آلرت آلرت آلرت

بمناسبت تشریف فرمائی اعلیحضرتین ومیهمانان عالیقدرشان

اصفهان یکشبانه روز غرق در شادی بود

اعلیحضرت پادشاه بلژیك هنگام بازدید آثار تاریخی فرمودند:

من تاکنون آثاری بعظمت آثار تاریخی اصفهان ندیده‌ام

اصفهان

بطوریکه خوانندگان گرامی استحضار دارند چند روز پیش اعلیحضرت همایونی و علیاحضرت شمیهانو فرح باتفاق اعلیحضرت پادشاه و ملکه بلژیك به اصفهان تشریف‌فرما شدند و از آثار تاریخی این شهرستان دیدن کردند. مشروح جریان این تشریف‌فرمائی طبق گزارش خبرنگار ما دراصفهان بدین شرح است.

● **در فرودگاه**

ساعت ۱۱ صبح روز جمعه گذشته هواپیمای حامل اعلیحضرت‌همایونی و اعلیحضرت بودوئن پادشاه بلژیك و همچنین علیاحضرت فرح پهلوی شمیهانوی ایران و ملکه بلژیك در فرودگاه اصفهان بزمین نشست. در فرودگاه آقای مهندس پارسا، استاندار، تیمسار سرتیپ رستگار نامدار فرمانده مرکز توپخانه، نمایندگان اصفهان در مجلس شورایملی، آقایان هداوند معاون استانداری، سجادی شهردار، روسای سازمانهای دولتی، افسران ارشد مرکز توپخانه. نمایندگان اقلیتهای مذهبی، خارجیان .مقیم اصفهان، روسا و استادان دانشکده ها مدیران کارخانه‌ها و گروه کثیری از معتمدین محلی با بانوانشان حضور داشتند.

● **خیرمقدم استاندار**

بمحض پیاده‌شدن اعلیحضرتین‌از هواپیما آقای مهندس‌پارسااستاندار خیرمقدم گفت و فرماندهٔ نیرو های جنوب گزارش نظامی‌بعرض‌رسانید آنگاه اعلیحضرتین در جایگاه مخصوص قرار گرفتند و دسته موزیك مرکز توپخانه سلام رسمی دوکشور را نواخت. پس از آن گارد احترام مورد بازدید قرار گرفت و سپس‌دودوشیزه خردسالی دسته‌گلهائی تقدیم علیاحضرت، شمیهانو فرح و علیاحضرت فابیولا ملکه بلژیك نمودند.

دراین هنگام مراسم معارفه‌بعمل آمد و آقای استاندار یکایك حاضران رابحضور اعلیحضرتین معرفی کرد. بعد اعلیحضرتین در اتومبیل روبازی قرار گرفته و رهسپار شهر گردیدند.

● **تشریف فرمائی بشهر**

در مسیر خیابانهای فیض‌تا پل خواجو، خیابان کمال اسمعیل، میدان ۲۴ اسفند، خیابان چهارباغ خیابان سپه ومیدان شاه که مسیر حرکت اتومبیل حامل اعلیحضرت همایونی واعلیحضرت بودوئن‌پادشاه بلژیك بود هزاران نفر پسران و دختران دانش‌آموز و طبقات‌مختلف مردم از مرد وزن وپیر و جوان که از مدتها قبل بهمین منظوردرطرفین خیابان اجتماع کرده بودند نسبت بخانواده سلطنت و میهمانان عالیقدر شاهنشاه احساسات کم‌نظیری‌ابراز میداشتند.

دختران دانش‌آموز دسته گلهائی راکه دردست‌داشتند بقدوم‌شاهنشاه نثار میکردند بطوریکه اتومبیل‌بر روی فرشی ازگل عبور میکرد.

اعلیحضرتین همه‌جا باتکان‌دادن دست به ابراز احساسات پرشور مردم پاسخ میگفتند. در مسیرراه بیش از پانزده طاق‌نصرت مجلل‌و باشکوه از طرف اصناف برپاشده بود که ابهت خاصی به خیابانهای مسیر میداد.

● **بازدید آثار تاریخی**

اعلیحضرت همایونی‌واعلیحضرت پادشاه بلژیك از فرودگاه یکسر بمیدان شاه تشریف‌بردند و دراین محل از مساجد شاه وشیخ‌لطف‌الله بازدید قرار دادند.

بعد از آن اعلیحضرت‌همایونی‌و اعلیحضرت پادشاه بلژیك بکاخ زیبای چهلستون قدم گذاشتند. در کاخ چهلستون دختران دانش‌آموز دبیرستان رودابه وشاه‌عباس وجلفا بالباسهای محلی برنامه های جالبی اجرا کردند که‌فوق‌العاده موردتوجه قرار گرفت.

دراینموقع آثار باستانی که‌توسط هیئت ایتالیائی بریاست پروفسور توچی از زیر کچ بیرون آمده بود مورد بازدید قرار گرفت. پس از آن کارهای دستی هنرمندان هنرستان هنرهای زیبای اصفهان مورد بازدید واقع شد واعلیحضرت همایونی از آقای بهادری رئیس هنرستان هنرهای زیبا سئوالاتی فرمودند که پاسخ لازم بعرض رسید. اعلیحضرت همایونی وپادشاه بلژیك پس‌از بازدید کارهای‌دستی هنرمندان به هتل شاه‌عباس‌تشریف فرما شدند وشام را درمهمانسرای

* **مراسم بدرقه**

صبح روز شنبه پریروزشاهنشاه وشمیهانوی ایران‌و میهمانان‌عالیقدر شان اعلیحضرت بودوئن پادشاه بلژیك و علیاحضرت ملکه فابیولا با هواپیمای سلطنتی رهسپارشیراز شدند. در فرودگاه آقای مهندس پارسا استاندار، نمایندگان‌اصفهان در مجلس شورای ملی، تیمسار سرتیپ رستگارنامدار فرمانده‌مرکز توپخانه، شهردار و عده‌ای‌ازروسای ادارات‌دولتی و شخصیت‌های‌برجسته اصفهان بابانوانشان اعلیحضرتین‌را بدرقه کردند.

ساعت نه و نیم صبح اعلیحضرتین از میهمانسرای شاه عباس رهسپار فرودگاه اصفهان شدند و درساعت ۹ و چهل و پنج دقیقه بفرودگاه‌قدم نهادند. در خیابانهای خط سیر اعلیحضرتین گروه کثیری ازپسران و دختران دانش آموز اجتماع کرده و پرچمهای ایران و بلژیك را در دست داشتند و نسبت بشاهنشاه و شمیهانو و میهمانان عالیقدرشان احساسات پرشوری ابرازمیداشتند.

در فرودگاه اعلیحضرتین پس‌از گذشتن از مقابل صف استقبال‌کنندگان در جایگاه مخصوص‌قرار گرفتند. در این هنگام‌موزیك‌سرود رسمی بلژیك و سلام شاهنشاهی ایران را نواخت و گارد احترام مراسم احترامات نظامی‌بجای آورد. شمیهانو فرح و اعلیحضرت پادشاه بلژیك و ملکه آن کشور فرودگاه اصفهان را بسوی شیرازترك گفت.

اعلیحضرت همایونی درمسجد شاه اصفهان از رئیس باستانشناسی سئوالاتی‌میفرمایند. اعلیحضرت پادشاه بلژیك (سمت راست) وآقای‌مهندس‌پارسا استاندار‌درعکس‌دیده‌میشوند

اعلیحضرت همایونی هنگام بازدید یکی ازقسمت‌های بیمارستان‌بیمه‌های اجتماعی

چند خبر خلاصه

اصفهان: دانش‌آموزی بنام کرم‌پور هنگام عبور از یکی ازخیابان های اصفهان باکامیونی تصادف کرد و پایش شکست. مصدوم به بیمارستان انتقال یافت و تحت معالجه قرار گرفت.

***

اسفیدواجان: براثر اقدامات آقای حسن آذری متصدی بهداری اسفیدواجان اخیرا بهبودی در وضع درمان بیماران این ناحیه بوجود آمده و ناراحتیهای سابق از میان رفته است.

***

مبارکه: بمنظور تامین ذغال‌مورد نیاز مردم مبارکه همه‌روزه مقداری ذغال باین شهر حمل میشود و بهمین جهت در حال حاضر ذغال باقیمت عادلانه در مبارکه فراوان است.

***

بافق: اخیرا گندم سهمیه بافق باین بخش حمل گردید ودرتعقیب آن آقایان معینی رئیس دارائی یزد باتفاق آقای بقائی بازرس کل غله واردبافق شدند و دستور توزیع غله را صادر کردند.

***

اردستان: در جلسه‌ای که از طرف آقای حاتمی رئیس فرهنگ اردستان تشکیل یافت قرار شد در هردبستان سازمان پیشاهنگی‌مستقلی تشکیل شود و مدیر دبستان امور مربوطه را بعهده گیرند. ضمنا مربیانی که دوره ندیده‌اند باید بمدت یکهفته بعد از ساعات رسمی تعلیمات لازم را زیرنظر آقای بدیعی مدیر فنی پیشاهنگی فراگیرند.

***

یزد: چندی است توزیع گندم در بخشهای تابعه یزد آغازشده و ماموران مربوطه سخت سرگرم فعالیت هستند. ضمنا هم‌اکنون‌در بعضی بخشهای یزد آمارگیری از دهقانان ادامه دارد.

***

نجف‌آباد: باوضعی که پیش آمده ماموران بانك اعتبارات کشاورزی وعمران روستائی نجف‌آباد میبایستی کار توزیع گندم و پرداخت وام تضمینی بدهقانان را انجام دهند و علاوه برآن بکار های جاری‌بانك نیز رسیدگی نمایند واین موضوع باتعداد فعلی کارمندان بانك ممکن نیست. خوبست اولیای امور دراینمورد فکری‌بکنند.

***

اردکان: ماموزین ژاندارمری اردکان بسرپرستی آقای ستوان دوم اعتضادی چند روز قبل در حدود شش تن ذغال قاچاق کشف کردند متخلفین بدادگاه اعزام شدند و ذغال مکشوفه به اداره جنگلبانی یزد تحویل گردید.

***

مبارکه: در کمیسیونی که بمنظور تقلیل و تعدیل نرخ نان با حضور کلیه نانوایان مبارکه در محل شهرداری تشکیل یافت نرخ‌نان از چارکی ۷ونیم ریال به ۷ریال تقلیل یافت.

***

اردکان: آقای مهندس میرزائی بازرس بهداشت یزد واردکان شد و باتفاق بازرس مخصوص شهرداری از کلیه کافه‌ها و مغازه‌های کبابی وحلواسازی شهر و نواحی عقدا وفیروزآباد دیدن کرد وبرای بهبود وضع بهداشت مغازه‌ها بمتصدیان دستوراتی داد.

***

طبق برنامه‌ایکه در دست تهیه است

کار بخشهای تزریقات کنترل میشود

خبرنگار مادر اصفهان گزارش میدهد آقای دکتر ستوده مدیر کل‌بهداری استان اصفهان که چندی پیش جهت شرکت در کنفرانس بهداشت جهانی به‌پاکستان عزیمت کرده بود به اصفهان بازگشت.

بقرار اطلاع آقای دکتر ستوده در نظر دارد بمنظور برقراری نظم وعدالت اجتماعی در جامعه پزشکان و بیمارستانها وداروخانه‌های شهراصفهان اقداماتی بعمل آورد وقرار است از طرف ایشان یك هیئت بازرسی تعیین گردد و کار دندانسازان وبخشهای تزریقات راکه در کار پزشکی دخالت دارندمورد بررسی قرار دهد. باانجام این منظور مشکلات و نقائصی که در کار این دسته وجود دارد برطرف خواهد شد.

۳ خبر از نجف آباد

* **گرانی همه جانبه!**

بدنبال گرانی نان از چند هفته پیش باینطرف در نجف آباد بوجود آمده تمام خواربار فروشان‌اجناس خودرا گران کرده‌اند و فعلا ارزاق عمومی در این شهرستان از حیث قیمت وضع نامطلوبی دارد. مردم از مقامات مسئول تقاضای رفع‌این گرانی را دارند.

* **گرد و غبار دائمی**

از مدتی قبل خیابان ششم‌بهمن برای جدول سازی آماده شده و قسمت هائی‌از خیابان را هم‌کنده‌اند ولی از اسفالت و جدول بندی این خیابان خبری نیست. موضوعی که بیش از همه موجب ناراحتی مردم شده وجود گرد و غبار دائمی است که ساکنان این خیابان بخصوص بیماران بیمارستانی راکه در این خیابان قرار دارد ناراحت میکند. بهتر است‌هرچه زودتر برای‌اسفالت این خیابان اقدام شود.

* **تهیه آمار**

اخیرازطرف بهداری و بهداشت نجف‌آباد آمارگیری‌از کارگاه‌های قالی بافی‌این شهرستان شروع‌شده است.

این آمار برای اطلاع بهداشت صنعتی که چندی است شروع‌بکار کرده تهیه میشود.

سك باهوش

سارقین را متواری کرد

گزارش خبرنگار ما در اصفهان حاکیست چند شب پیش هنگامیکه چند نفر ناشناس قفل های انبار بیمارستان امین اصفهان را از جای کنده و قصد سرقت داشتند سگی از راه رسید و باحس عجیب خود دریافت که‌این اشخاص قصدسرقت دارند. بهمین جهت شروع‌به پارس کردن‌نمود وسارقین وقتی این‌وضع را دیدند فرار را بر قرار ترجیح دادند.

مراتب ازطرف رئیس بیمارستان به کلانتری اطلاع داده شد و چند روز قبل مامورین آگاهی ازنگهبان شب و چند تن دیگر بازجوئی‌هائی بعمل آوردند.

۳ خبر از ۳ شهر

بیمارستان بیمه‌های اجتماعی اصفهان بنام رضا پهلوی، نامگذاری شد

بهداری اسفیدواجان دارو ووسائل لازم‌را ندارد!

درکلیه دهکده‌های مبارکه کلاسهای مبارزه بابیسوادی دایر شد

* اصفهان: در مراسم گشایش بیمارستان سازمان بیمه های‌اجتماعی که چند روز قبل درحضورشاهنشاه برگزار شد آقای خسروانی وزیر کار و امور اجتماعی ضمن دادن گزارش استدعای کارگران‌اصفهان را در مورد نامگذاری بیمارستان مذکور بنام «رضا پهلوی» بعرض رسانید و اعلیحضرت همایونی با استدعای کارگران موافقت‌فرمودند.

* **اسفیدواجان: مدتی پیش بر اثر تقاضاهای‌مکرراهالی‌اسفیدواجان اخیرا در این ناحیه بهداری تاسیس شد و آقای حسن آذری نیزازطرف اداره بهداری نجف آباد برای‌انجام وظیفه در بهداری مذکور وارد اسفیدواجان گردید. البته این‌امر موجب خشنودی مردم شد ولی متاسفانه در این بهداری نه ازدارو خبری است و نه از وسائل لازم بهداری. بهر حال‌وجود این‌بهداری عملا تاثیری‌دروضع مردم‌اسفیدواجان نداشته است و جا دارد اولیای‌امور با ارسال دارو و وسائل لازم این بهداری را تکمیل کنند.**

* مبارکه: براثر اقدامات‌رئیس فرهنگ مبارکه‌اخیرا در کلیه‌دهکده های مبارکه کلاس های مبارزه با بیسوادی دایر شده و این کلاسها توسط مدیران دبستان های‌روستاها اداره میشود. مردم مبارکه‌ضمن اظهار خرسندی از این اقدام بزرك تقاضا دارند در روستاهابرای‌بانوان و دوشیزگان نیز کلاس مبارزه با بیسوادی دایر شود تا زنان روستائی هم بتوانند از نعمت علم و دانش برخوردار شوند.

سالروز میلاد امیرالمؤمنین علی (ع)

در یزد جشن گرفته شد

خبرنگار ما در یزد گزارش میدهد: روز بیست وهفتم آبانماه که مصادف باسالروز میلاد مسعود مولای متقیان علی‌بن ابیطالب علیه‌السلام بود شهریزد جلوهٔ خاصی داشت. دراین روز ازطرف آقای مهندس اعتضادی فرماندار ورئیس شورای پیشاهنگی یزدجشن باشکوهی در خانه پیشاهنگان ترتیب یافت که درآن گروهی از روسای ادارات دولتی‌وطبقات مختلف مردم حضور داشتند. دراین جشن چندتن‌از سخنوران پیرامون فضائل حضرت امیر (ع) سخنانی ایراد کردند.

از طرف سلسله پیروان نعمت‌اللهی نیز جشن مجللی در محل‌خانقاه برپاشده بود. درجشن مذکور که‌عدهٔ کثیری شرکت داشتند آقای‌علی آیت‌اللهی سخنگوی فرهنگ یزد درباره زندگانی شاه جوانمردان علی علیه‌السلام مطالبی بیان داشت وازمدعوین پذیرائی شد.

بهداری نجف آباد پیشرفت میکند

قراراست یکدستگاه آمبولانس خریداری شود

خبرنگار ما در نجف آباد گزارش میدهد، بر اثر اقدامات اولیای

پائیز بی باران!

خبرنگار ما در داران مینویسد: ماه آبان که دومین ماه پائیز است گذشت اما بارانی که دردی از کشاورزان دوا کند نبارید بلکه‌فقط سرمای شدید این منطقه را تحت تسلط درآورد.

در حال حاضر بر اثر سرما و شیوع زکام وگلو درد تعدادبیماران فوق‌العاده افزایش یافته است.

جمعیت شیر و خورشید سرخ نجف‌آباد و فعالیت‌های آقای‌حبیب‌اشراقی رئیس جمعیت شیر و خورشیدسرخ اصفهان پیشرفت‌هائی نصیب‌بهداری و درمانگاه های این شهرستان‌شده است. آقای اشراقی اخیرا تعهد کرده است که مقداری مصالح ساختمانی‌برای‌تکمیل مرکزبهداشتی تیران تهیه کند و همچنین قرار است یك دستگاه آمبولانس‌بمنظور اعزام زنان باردار ویا مجروحین و بیماران بمراکز درمانی برای‌بهداری این شهرستان تهیه شود. ضمنا چند تن بهیار های تحصیل کرده برای خدمت در بهداری تعیین شده است و باین ترتیب بهداری نجف‌آباد در طریق پیشرفت گام بر می‌دارد.

ورود نماینده

بنا بگزارش خبرنگار ما در یزد چند روز قبل آقای حسن مصطفوی نماینده نائین درمجلس‌شورای‌ملی وارد یزد شد و پس از دو روزتوقف در این‌شهرستان بسوی نائین‌حرکت کرد.

از میان نامه‌ها:

سینما موثر است ...

آقای محمد رضا ادیب یکی از اهالی اصفهان طی نامه‌ایکه بدفتر سرپرستی‌نمایندگان و خبرنگاران اطلاعات در اصفهان‌ارسال داشته در مورد وضع اخلاق نسل جوان و انحرافات آنان مینویسد: در جامعه‌ایکه جوانان باید چون شمع بسوزند تا راه آینده راتابان سازند و در آینده چرخهای مملکت را بحرکت در آورند چرا گاهی روشنائی این شمعها به تیرگی میگراید و عده‌ای را از مسیر حقیقی زندگی دورمیسازد. چرا عده‌ای از این جوانان منحرف میشوند و با ارتکاب اعمال ناشایست زندگی خویش را فنا میسازند و آنوقت برای آسوده شدن از ناراحتیهائی که برایشان پیش آمده راه «خودکشی» را انتخاب میکنند؟

هر روز کم و بیش میشنویم که جوانی براثر اختلافات‌خانوادگی یا شکست در عشق‌یاعدم موفقیت در امتحانات و یا جریاناتی ازاین قرار دست بخودکشی زده است. با شنیدن اینگونه اخبار ناگوار این سئوال پیش می‌آید که چرا جوانی بااینهمه وسائل آسایش از لحاظ تعلیم و تربیت و پیشرفت که برای او مهیا است‌خودش درهای امید رابروی خود بسته و از میان‌اینهمه راه های مختلف که هرکدام اندکی شباهت و امید و فعالیت احتیاج دارد فقط راه ننگین خودکشی رابرای خود در نظر گرفته است. آیا تربیت اولیه غلط باعث این دگرگونی شده و یا وسائل تفریح امروزی موجب شده است که این جوان دست از اینهمه زیبائیها بشوید و در دل سرد خاك جای گیرد.

چند شب پیش در یك مجلس دوستی گفت: بعقیده من سینما یکی از عواملی است که بابعضی جنبه هاکه شاید برای عده‌ای قابل هضم نباشد در اینگونه خودکشیها موثر است چون یك‌جوان هرقدرهم که با تجربه باشد بازهم جنبه های منفی بعضی فیلمهای خلاف اخلاق، روح اورا تصرف میکند و انسان زود رنج و کم استقامتی از او میسازدکه با پیش آمدن یك شکست کوچك راه خودکشی را پیش میگیرد. البته این نظر شاید چندان صحیح نباشد ولی خوبست‌اولیای امور درنمایش فیلمها توجه و دقت‌بیشتری مبذول دارند زیرا فیلم خیلی زود در روح جوانان تاثیر میگذارد.

دکتر سید اسدالله هانی
طبیب امراض پوست و مقاربتی
نشانی کوچهٔ تاتر سپاهان

عرض تبریك

جان‌نثاران‌معتمدین دهستان آران‌بنمایندگی‌هفت هزار نفر جمعیت ازان میلاد مسعود ولیعهد عزیز را به‌پیشگاه پدر تاجدار و ملت‌ایران تبریك عرض‌نموده وبقاء خاندان پهلوی را خواستاریم.

آ_ش_۱۴۶۵ ازان_ هوشنك شجاعی

خوانندگان مینویسند...

تقاضای تمدید

آقای شکوه‌زاده یکی از اهالی ناحیه ارزوئیه ازتوابع دولت‌آباد اصفهان طی تلگرافی که به آقای‌نخست وزیر و آقای دکتر زاهدی، رئیس‌بانك‌اعتبارات کشاورزی و عمران روستائی ایران مخابره کرده و رونوشت‌آن رانیز برای روزنامه اطلاعات ارسال داشته است ضمن اظهار سپاسگزاری از اکیپ سیار بانك بمنطقه آرزوئیه مینویسد:

کمك بموقع بانك اعتبارات کشاورزی برای دهقانان منطقه ارزوئیه دولت‌آباد فوق‌العاده مناسب بود. چون هنوز عده‌ای از دهقانان این ناحیه موفق‌بدریافت وام نشده‌اند لذا استدعا دارد، مدت ماموریت اکیپ سیار بانك ودریافت تقاضا های وام ازکشاورزان‌بمدت بیست روز دیگر تمدید شود.

اعزام بدادگاه

گزارش‌خبرنگار ما در یزدحاکی است چند روز پیش شخصی بنام عباس ثمره که در میدان شاه یزد عده‌ای را بدور خود جمع کرده و مشغول مداحی بود، بجرم سدمعبر از طرف کلانتری ۲ بدادگاه اعزام شد.

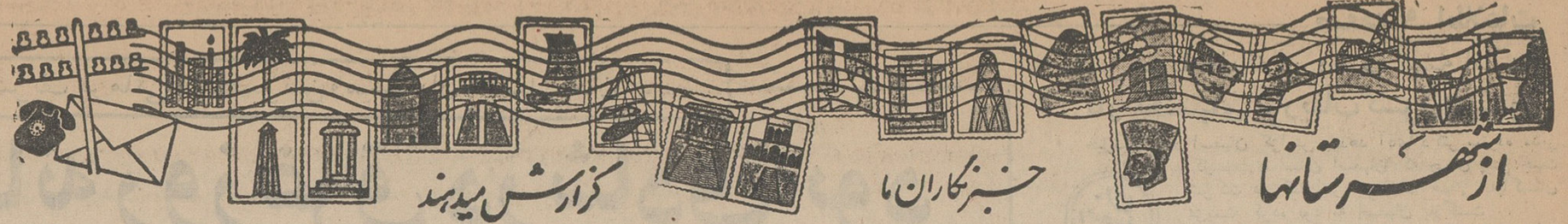

از شهرستانها
خبرنگاران ما گزارش میدهند

اعلیحضرتین و مهمانان عالیقدرشان در تخت‌جمشید

درشماره گذشته اطلاع‌داده شد ، شاهنشاه و شهبانو و مهمانان عالیقدرشان اعلیحضرتین پادشاه و ملکه بلژیك ازآثار باستانی تخت‌جمشید بازدید کردند عکس‌بالا هنگامی‌است‌که‌اعلیحضرتین‌ومهمانان‌ارجمندشان ازتخت‌جمشید بازدید میکنند .

خبرنگار ما درشیراز گزارش میدهد ، قبل ازظهر دیروز شاهنشاه و شهبانو و مهمانان عالیقدرشان برای بازدید ازوضع زندگی عشایر فارس بچادرهای‌عشایری واقع‌در حسین‌آباد ۱۳کیلومتری شیراز تشریف‌فرما شدند . دراین چادرهای عشایری که کدخدایان‌عشایر اسکان یافته‌بودند اعلیحضرتین ومهمانان ارجمندشان باگرم‌ترین احساسات‌پرشور عشایرفارس استقبال‌شدند. رئیس تعلیمات عشایری مقدم اعلیحضرتین ومهمانان گرامیشان راخوش‌آمد گفت و شاهنشاه از برابرصف عشایر عبور کردندو راجع‌بوضع زندگی‌عشایر سئوالاتی فرمودند که توضیحات لازم بعرض رسید. اعلیحضرتین ومهمانان عالیقدرشان ناهاررا در چادرهای عشایری صرف کردند وپس‌از استراحت مستقیما عازم فرودگاه شیراز گردیدند وبتهران عزیمت نمودند .

دو رختشویخانه
در قم ساخته میشود

خبرنگار ما در قم گزارش‌میدهد: بامساعی آقای ضیاءالدین پورمحسن شهردار قم برای‌ایجاد دورختشویخانه عمومی درقم اقدام شده‌است . این دورختشویخانه یکی درخیابان آذر واقع‌است‌که عملیات ساختمانی آن انجام شده ودیگری درکوی شاهزاده ابراهیم قراردارد‌که‌بزودی اولین‌کلنك ساختمان آن بزمین زده‌خواهد شد. اقدام شهرداری در اینمورد موجب خشنودی اهالی گردیده است .

بعلت نبودن ذیحساب در دارائی شهرری
پرداخت حقوق کارمندان معوق مانده

خبرنگارما درشهرری گزارش میدهد، بدنبال انتظار خدمت رئیس‌و معاون دارائی شهرری ،بازرسان وزارت دارائی‌بشهرری واردشدند وبدفاتر مربوط بحسابداری وصندوق‌دارائی رسیدگی کردند ولی هیچگونه‌ایرادو نقصی مشاهده نشد وطرزکار آقایان عزیزالهی رئیس حسابداری ومهدی مجعلی‌رئیس صندوق دارائی مورد تحسین قرار گرفت .

خبرنگار ما‌اضافه میکند، چون رئیس ومعاون دارائی شهرری‌منتظر خدمت شده‌اند وذیحساب جدید دارائی تعیین نگردیده ،پرداخت حقوق کارمندان ادارات شهرری بتعویق افتاده است. کارمندان ادارات تقاضا دارند هرچه زودتر ذیحساب جدید دارائی تعیین شود تا کارمندان دولت بتوانند حقوق خودرا دریافت نمایند .

نمایندگان اطلاعات درخدمت مردم
مردم شهرستانها بوسیله نمایندگان اطلاعات خواسته‌های خود را شرح میدهند

دبیران لیسانسیه دبستانها چه‌میگویند؟

شمارابخدا قضاوت کنید، مادبیران لیسانسیه‌ای هستیم که‌بحکم اجبار دردبستانهای شیراز تدریس میکنیم ولی نه‌تنها بتقاضای مادرمورد انتقال‌به دبیرستانها توجهی نمیشود بلکه بین مادبیران لیسانسیه دبیرستانها تبعیض زیادی وجوددارد ودرواقع میان ما و آموزگاران عادی دبستانها هیچگونه تفاوتی نیست ...

این‌عده که‌دبیران لیسانسیه مامور تدریس دردبستانهای شیراز بودندو بدفتر نمایندگی‌اطلاعات آمده‌بودند تادربارهٔ کاروضع استخدامی خودصحبت کنند میگفتند: ماازوزارت فرهنك تقاضاداریم که‌در صورت امکان‌بدبیرستان‌های‌شیراز یاتهران منتقل شویم، درغیر اینصورت ترتیبی داده شود که کوچکترین تبعیضی بین‌ما ودبیران دبیرستانها وجود نداشته باشد وبنام‌ما حکم‌دبیری بعنوان«دبیرمامور تدریس دردبستانهای شیراز» صادر گردد....

سیگارها مرطوب است

عده‌ای ازفروشندگان سیگار در هشتپرطوالش بامراجعه بدفترنمایندگی اطلاعات اظهار داشتند: چند روز است سیگار هائی که‌ازادارهٔ‌دخانیات هشتپرطوالش خریداری میکنیم مرطوب وغیرقابل استفاده است . تابحال کرارا بمتصدیان مربوطه در هشتپر مراجعه‌واینموضوع رایادآوری کرده‌ایم ولی ترتیب‌اثری داده نشده است ازمقامات مرکزی دخانیات تقاضاداریم باین‌موضوع توجهی کنند وترتیبی دهند‌که سیگار خشك ومعمولی دراختیار ما گذاشته شود .

بوق اتومبیل
موجب مرگ زنی شد !

صبح دیروز در خیابان داودیه شمیران ، اتومبیلی که مرتبا بوق میزد درمقابل پای پیرزن‌عابری بنام رقیهٔ عندلیب ۷۵ساله توقف‌کرد ولی پیرزن از شدت‌ترس بیهوش نقش‌بر زمین گردید. وی بلافاصله بدرمانگاه رضاپهلوی منتقل شد ولی معالجات موثرواقع‌نگردیدو جان‌سپرد . بقرار اطلاع‌وی بعلت‌سکته‌جان سپرده‌است.

گراز وحشی
بدست چوپان جوانی کشته شد

چند روز قبل چوپان ۲۲ساله‌ای بنام‌محرم فرزند فرهاد اهل‌قریهٔ صدقیان واقع در چهار کیلو متری شاهپورآذربایجان ، هنگامیکه گله گوسفندانش را برای تعلیف بخارج قریه برده‌بود مورد حمله گراز وحشی قرار گرفت .

گراز با حملهٔ اول ، سگهای گله را کشت وسپس بچوپان حمله‌ور گردید و جدال سختی‌بین محرم و گراز وحشی درگرفت ،سرانجام محرم از ناحیهٔ پشت بشدت مجروح و مصدوم شد ولی توانست با ضربات چاقو وچوبدستی گرازوحشی را از پا درآورد .

چوپان مجروح به شاهپور منتقل شد و تحت درمان قرار گرفت ولی بقرار اطلاع حالش وخیم است .

الکل خورد !

خبرنگار مادرشمیران اطلاع میدهد: پریروز جوان ۲۰ساله‌ای بنام شوقی بودائی۲۰ساله بقصد خودکشی مقدار زیادی الکل صنعتی خورد . وی که بشدت مسموم شده بود بدرمانگاه‌رضا پهلوی‌ازآنجا به‌بیمارستان‌لقمان‌الدوله ادهم منتقل گردیدواکنون تحت‌معالجه می‌باشد ولی معلوم نیست علت‌اینکه دست بخودکشی زده چه‌بوده است .

۳۳ کیلو تریاك
از دو قاچاقچی کشف‌شد

گزارش خبرنگار ما در مشهد حاکیست، بکوشش مامورین گروهان ژاندارمری صالح‌آباد مشهد ، دونفر قاچاقچی باسامی غلام‌حیدرسادانی و محمدجالزهی با ۳۳ کیلو تریاك و یکراس مادیان دستگیر شدند .

ایندونفر باتریاك‌مکشوفه‌بدادسرای تربت‌جام اعزام گردیدند و تحت‌تعقیب قرار گرفتند .

کشف ۱۰۰۰ پاکت
سیگار خارجی

چندروزپیش هنگامیکه قطار مسافری تهران ـ مشهد بایستگاه راه‌آهن‌مشهد وارد شد، مامورین انتظامی قطاراثاثیه سه‌نفر مسافر باسامی مجید قدسی ، حسین‌دائی وقاسم مهاجری را مورد بازرسی قرار دادند ودر نتیجه ازداخل اثاثیه آنها یکهزارپاکت سیگارخارجی کشف شد. متهمین بدادسرا اعزام گردیدند وسیگار های مکشوفه‌تحویل دخانیات محل‌گردید .

تلفات سرخك درشاه‌آباد غرب
در «گرمی» آذربایجان نیز عده‌ای کودك قربانی این بیماری شده‌اند

بیماری سرخك در شاه‌آباد غرب همچنان شیوع دارد و تعداد تلفات ناشی از این بیماری درقراء شاه‌آباد غرب به ۴۳ نفر رسیده است .

خبرنگار ما درشاه‌آباد غرب‌که از چندین قریه بازدید کرده و در بارهٔ تعداد تلفات ناشی از سرخك و تعداد مبتلایان آن تحقیقات کاملی بعمل آورده است مینویسد: با احتساب‌تعداد تلفات قبلی وتعداد کودکان دیگری که طی چند روز اخیر قربانی این بیماری شده‌اند ، جمعا ۴۳ کودك در شاه‌آباد غرب وحومه بعلت ابتلاء باین مرض وعدم دسترسی بپزشك و دارو تلف شده‌اند .

اخیرا درقریهٔ «کرم پناه‌آباد» ۱۰ نفر باسامی‌مرضیه پورعباسی، گوهرسلطنی، کریم محمدی ، یحیی نجفی ، سلمان رستمی ، علیپور رستمی ، غضبان رستمی ، کاکا ، خانی و سلطنت‌رستمی و درقریه شوهان ۱۴نفر تلف شده‌اند، در «سیاه‌خور» ۲نفر ، در «شیان»۳نفر ودرتجر دولت‌آباد دونفر باسامی‌نصرت و نوری ۴ساله و۷ ساله فوت کرده‌اند و تلفاتی‌که این بیماری وارد می‌آورد موجب نگرانی کلیهٔ اهالی شده‌است.

سرخك دربخش گرمی

گزارش خبرنگارما درگرمی‌آذربایجان نیز حاکیست‌که سرخك دربخش گرمی نیز بشدت شیوع دارد و همه روزه‌دهها نفر از مادران و پدرانی‌که فرزندانشان باین بیماری دچار شده‌اند،فرزندانشان را ببهداری و درمانگاه گرمی میبرند و آقایان دکتر فرهودی رئیس بهداری و دکتر فتاحی رئیس درمانگاه گرمی بافعالیت قابل ملاحظه‌ای اطفال بیمار را مورد معاینه و معالجه قرار میدهند.

درگرمی نیز بیماری سرخك‌تلفاتی‌وارد آورده ومردم منتظرند ازطرف مقامات مربوط بااین بیماری مبارزه واز مرگ ومیر اطفال جلوگیری شود ..

● در تبریز

سپاهی دانش محمد باقر بصیری باقر وندی آموزگار روستای‌احمدآباد تبریز اقدامات زیر را باهمکاری روستائیان انجام داده است . بنای ساختمان دبستان که درشرف‌اتمام است.وادار کردن اهالی برای‌تشکیل انجمن ده تاسیس یك دکان سلمانی برای نظافت اهالی . تعمیر و مرمت جاده اصلی .

● درجام

اداره فرهنك گزارش میدهد که قسمتی از اقدامات سپاهیان دانش‌این شهرستان که‌باکمك اهالی ودهقانان صورت گرفته بشرح زیر است .

تعلیم ر۴۰۰نفر دانش‌آموز و ۲۰۰ نفر بزرگسال رفع اختلافات محلی‌در بیشتر روستاها بوسیله پند و اندرز توزیع ۲۵۰۰ عددقرصهای مسکن‌بین اهالی که از اداره ریشه‌کنی مالاریا دریافت شده بود تهیه لام‌خون از افراد مشکوك به مالاریا تهیه ونصب ۱۰عدد تابلو برای جاده‌های فرعی شروع ساختمان چندباب دبستان در نقاط مختلف روستاها

● در نور

سپاهی دانش دوره سوم جعفر حسن بیك آموزگار روستای کلخونی نور یك ساختمان سه اطاقه برای‌دبستان سپاه دانش ساخته استو ۸۰۰ متر خیابان احداث نموده و رویهم ۴۸ نفر شاگرد دارد .

● در داراب

سپاهیان دانش دوره دوم و سوم توانسته‌اند دردمت خدمت‌خوداقدامات مفید زیر را با همکاری مردم انجام دهند :

گرفتن یك قطعه زمین بمساحت دوهزار متر مربع توسط غلامعلی حقیری‌مامور خدمت‌در روستای‌ساجون برای احداث یکباب مدرسه گرفتن زمینی بمساحت ۳۲۴ متر از مالکین روستای بختاجرد توسط سپاهی‌دانش حسین ترابی اقدامات بهداشتی‌توسط کلیه سپاهیان درتمام روستاها گرفتن دو قطعه زمین دیگر برای احداث دبستانهای سپاه دانش

● در کرمان

سپاهی دانش فیض‌الله نیکوئی مامورخدمت دردهکده تمبکان باکمك اهالی کارهای زیررا‌انجام داده‌است.. تهیه زمین برای ساختمان دبستان ایجاداستخر برای‌ذخیره‌آب‌کشاورزی تهیه زمین برای ساختمان حمام تهیه ۲۷عدد سنك مستراح بهداشتی باهمکاری اداره مهندسی بهداشت

از طرف ادارهٔ سرپرستی نمایندگان اطلاعات در کرمانشاه
اولین جشن اطلاعات کودکان درسال تحصیلی جاری برگزار شد
این جشن باشکوه طی سه‌نوبت درسالن بزرك شیروخورشیدسرخ برگزار گردید

جمعهٔ گذشته، سالن بزرك شیروخورشید سرخ کرمانشاه غرق درسرورونشاط بود ... صدها نفردانش آموز دبستانی ودبیرستانی از ساعت ۹صبح سالن شیرو خورشیدسرخ آمدند وباشور وعلاقه فراوانی درجشن باشکوه اطلاعات کودکان که‌از طرف ادارهٔ سرپرستی نمایندگان وخبرنگاران اطلاعات در استان کرمانشاهان ترتیب‌داده شده بود شرکت کردند که صحنه‌ای از این مراسم رادرعکس بالا ملاحظه میفرمائید .

این‌جشن که‌اولین جشن اطلاعات کودکان درسال تحصیلی جاری‌بود ،بعلت کثرت شرکت کنندگان و عدم گنجایش سالن در۳ نوبت‌اجراء گردیدوطی آن برنامه‌های هنری وتفریحی جالبی بوسیلهٔ دانش‌آموزان هنرمند اجراء شدو صدها دختر و پسر دانش‌آموز ،یك روز راباسرورو نشاط بسر بردند .

اتومبیل حامل ۷ نفر سرنشین که‌بادیوارهٔ پل تصادف کرد
در این حادثه راننده کشته شد وشش‌نفر مجروح گردیدند

قبلااطلاع داده‌شد اتومبیل سواری حامل عده‌ای مسافر که‌از بابل‌بطرف نوشهر حرکت میکرد درفاصله نزدیك نوشهر بعلت نامعلومی بادیوارهٔ پل تصادف‌کرد ودراین حادثه راننده اتومبیل کشته‌شد و شش نفر سرنشینان آن بسختی مجروح ودرپیمارستان نوشهر بستری گردیدند .عکس‌بالا اتومبیل مزبوررا پس از تصادف بادیوارهٔ پل‌نشان میدهد .

در جستجوی قاتلین

چندشب قبل، پیرمرده‌ی بنام‌حیم رحیمی ۶۰ساله ساکن مشهد که‌برای انجام کاری بخارج شهر رفته بود مورد حمله چندنفرناشناس قرارگرفت وبشدت مضروب ومجروح شد .

این پیرمرد با انتقال به‌یکی از بیمارستانهای مشهد تحت درمان‌واقع شد ولی معالجات بی‌نتیجه ماند وجان سپرد، فعلا مامورین‌برای کشف‌هویت قاتلین در تلاشند .

گاو خشمگین
۱۱ نفر را مجروح کرد

گاوخشمگینی که ازطویله فرارکرده‌بود ، چندساعت خیابان پررفت‌و آمدرا قرق‌کرد ویازده نفر را بضرب شاخ‌مجروح‌نمود وسپس بنقطه نامعلومی رفت .

این‌واقعه درکنگاور رویداد، باینترتیب که‌ابتدا گاوخشمگین وارد خیابان پهلوی‌شد وبه‌آقای خاموشیان نگهبان اداراهٔ دارائی حمله‌ور شد واورا مجروح کرد. سپس بعابرین حمله‌ورشد وده نفر دیگررا یکی پس‌ازدیگری‌با ضربات شاخ نقش‌برزمین ساخت، این‌گاو دیوانه چنان رعبی درمردم‌ایجاد کرده‌بود که‌خیابان تاچندساعت خلوت‌بود وکسی جرات عبور ازآنجا رانداشت اماسرانجام بنقطهٔ نامعلومی رفت وخیابان رفته‌رفته بحال عادی‌بازگشت.این گزارش راخبرنگار مادر کنگاور ازسال داشته است .

۳۴کیلو تریاك در «باك» بنزین !
متهم باصدور قرار قانونی بازداشت شد

بطوریکه خبرنگارمادر رابل گزارش میدهد : چند روز قبل‌آقایان ستوان اسحقیان‌افسرمبارزه‌بامواد مخدره و استوار دوم جلیلی ضمن بازرسی از اتومبیل شماره ۴۶۲۰۲ که عازم مشهد بود ، از داخل‌باك‌بنزین آن مقدار ۳۴ کیلو و ۵۰۰ گرم تریاك افغانی کشف کردند .

در داخل باك بنزین برای مخفی کردن تریاك جاسازی شده بود که مامورین باهوشیاری کامل بموضوع پی‌بردند و متهم را بنام«قریشی » که‌صاحب اتومبیل بود باپرونده متشکله بدادسرا اعزام‌شدند.

در دادسرا برای متهم قرار بازداشت صادر گردید و تریاك مکشوفه باداره نظارت برموادمخدره تحویل شد .

جوانی قربانی حادثه شد ...

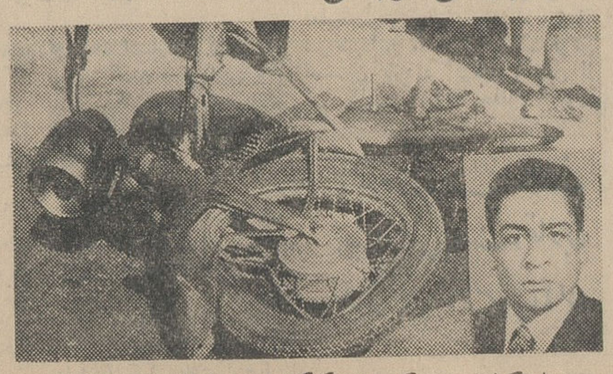

طبق‌گزارش خبرنگار مادر کنگاور، چندروز قبل موتوسیکلت بدون شماره‌ای برانندگی جوان ۲۲ساله‌ای بنام رحمت‌اسمعیلی که‌باسرعت ازیکی ازخیابانهای کنگاور میگذشت بااتومبیل فولکس‌واگن شماره۱۹۷۱۹۷ برانندگی کاویانی تصادف کرد .

دراین حادثه جوان موتوسیکلت سوار بشدت مجروح ومصدوم شدکه پس‌ازانتقال به‌بیمارستان جان‌سپرد. رانندهٔ اتومبیل بازداشت گردید وفعلا موضوع تحت‌رسیدگی است. عکس‌بالا موتوسیکلتی راکه راننده‌اش‌قربانی تصادف شدنشان میدهد . عکس متقول درطرف راست دیده میشود .

برنامه تلویزیون ایران
فرستندهٔ آبادان
سه‌شنبه ۳ر۹ر۴۳

ساعت۶ بعداز ظهر موسیقی باتصویر
ساعت ۶ر۳۰ بعدازظهرسلام شاهنشاهی واعلام برنامه
ساعت ۶ر۳۲ بعدازظهر تدریس زبان انگلیسی
ساعت ۷بعداز ظهر برنامه بانوان
ساعت ۷ر۱۵بعداز ظهر فیلم کوتاه
ساعت ۷ر۳۰ بعداز ظهر مسابقهٔ ۲۰ سئوالی
ساعت ۸بعداز ظهر فیلم خانوادهٔ نلسن
ساعت ۸ر۳۰ بعداز ظهر اخبار
ساعت ۸ر۴۵بعداز ظهر تازه های‌علمی
ساعت ۹بعداز ظهر نمایش بزرك
ساعت ۱۰ بعداز ظهر مسابقهٔ‌بوکس
ساعت ۱۱ بعداز ظهر پایان برنامه

ژاندارم قلابی واتومبیل مسروقه
باعث شدند که مسافرمجروح دیوانه‌شودوسر به‌بیابان‌بگذارد!

چندروز پیش مامورین ژاندارمری آباده شخصی راکه در لباس‌مامورین ژاندارمری با اتومبیل پونتیاك شمارهٔ ۴۷۰ بطرف شیراز میرفت متوقف ودر بارهٔ مالکیت اتومبیل از وی‌سئوالهائی کردند و سرانجام دانستند اتومبیل مسروقه است و وی ژاندارم نیست بلکه سارقی است که برای فرارازچنك مامورین‌لباس ژاندارمی بتن کرده‌است. بلافاصله دونفر از مامورین دراتومبیل نشستند و بژاندارم قلابی دستور دادند بشیراز برود تا تحویل مامورین هنك ژاندارمری شود .

ژاندارم قلابی‌که سیدحسین طلابی نام داشت ، بامامورین بطرف شیراز براه افتاد و دربین راه مردی بنام صفدر تیموری را نیز که قصد داشت به شیراز برود سوارکرد اما پس از طی مسافتی درمقابل قهوه‌خانه‌ای‌توقف کرد وباتفاق مامورین بقهوه‌خانه‌رفت تا برای رفع خستگی چای بنوشند .

در اینموقع بودکه ژاندارم قلابی از فرصت استفاده کرد و باسرعت خودرا به اتومبیل رسانید و باتفاق صفدرکه همچنان دراتومبیل نشسته بود فرار را برقرار ترجیح داد ، اما از بس‌سرعت حرکت میکرد در «پیچ‌سیوند» اتومبیل واژگون گردید .

دراین حادثه سیدحسین بسختی مجروح شد و صفدر تیموری بعلت ضربه وارده بمغز دچار اختلال حواس شد بطوریکه لباسهای خودرا از تن بیرون آورد وباسروبدن خون آلود دربیابان شروع بدویدن کرد !!

بااطلاع جریان بپاسگاه ژاندارمری تخت‌جمشید ، گروهبان‌یکم عنبرزاده‌با عده‌ای ژاندارم بمحل حادثه رفتند و حسین‌طلابی ژاندارم قلابی راکه بحال اغماء افتاده‌بود به بیمارستان انتقال دادند . سپس «صفدر تیموری» را که همچنان بابدن عریان درصحرای‌زنگی آباد باینطرف وآنطرف میدوید !گرفته به‌بیمارستان بردند و تحت معالجه‌قرار دادند. فعلاموضوع‌تحت رسیدگی‌است

قهرمان بی‌رقیب ....
در کلیهٔ مسابقات اول شد ...

خبرنگار ما در محلات مینویسد ، چند روز قبل مسابقات دو با شرکت ۴۰ نفر دونده در مسیر جاده محلات ـ اراك انجام شد .

در قسمت دو ۴هزار متر استقامت آقایان عباس غضنفری، محمد علی اسمعیلی‌و کیهان‌هاشمی اول تا سوم شدند .

در قسمت دو ۱۰۰ متر ،دویست متروچهارصد متر سرعت ـ آقایان عباس غضنفری ، و عباس عیسائی اول و دوم گردیدند .

در قسمت دو دویست متر سرعت . آقایان عباس غضنفری ،کیهان هاشمی و عباس عیسائی رتبه اول تا سوم را احراز کردند .

درقسمت دو چهارصد متر سرعت ـ آقایان عباس غضنفری، کیهان هاشمی و کاظم شکیبی مقامهای اول تا سوم را بدست آوردند . باین ترتیب در کلیهٔ مسابقا ت‌آقای عباس غضنفری رتبهٔ اول را حائز گردید و قهرمان بی رقیب شناخته شد .

توضیح مسئولین امر درباره تقاضاهای مردم

کرمانشاه

درمورد مطلبی که‌تحت‌عنوان «زارعین خسارت دیده کمك میخواهند» در روزنامه اطلاعات درج شد، ازدفتراطلاعات ومطبوعات وزارت کشاورزی توضیح میدهند. بسرپرستی شعبه‌این‌بانك دراستانهای کرمانشاهان ،مازندران و همچنین به‌شعب بانك‌در نطنزوطالش دستورداده‌شد تقاضای کشاورزان رادرمورد دامداری ،تهیه‌بذرو تامین‌آب از طریق‌حفرچاههای عمیق‌و نیمه‌عمیق‌درحدود مقررات موردرسیدگی قرارداده اقدامات لازم رابعمل آورند .

کن

ازشرکت سهامی تلفن‌ایران پیرامون مطلبی که‌راجع به‌تلفن «کن» درروزنامه اطلاعات بچاپ رسید توضیح میدهند: بعلت بعد مسافت وعدم امکان فنی، نصب تلفن درکن میسرنیست، خاصه‌آنکه طبق قانون برقراری ارتباط تلفن بین‌شهرها و قصبات بعهدهٔ‌وزارت پست وتلگراف و تلفن میباشد .

در فرودگاه رم ناگهان «چمدانی» بسخن آمد!

جزئیات عجیب‌ترین ماجرای جاسوسی عصر ما که هنوز صفحات اول جرایدجهان به‌آن اختصاص دارد

حادثه عجیب ودلخراش زندانی شدن یك جاسوس بدست دو دیپلمات سفارت مصر دررم و میکوب کردن‌وی‌در یك چمدان مهمترین مطلبیست که توسط مطبوعات جهان مورد بحث قرار گرفته‌است ، دیپلماتهای مصری این مرد رابعداز تزریق مرفین در یك چمدان میکوب کرده بودند و میخواستند او رابقاهره بفرستند تا پس نوشت نامعلومی دچار شود. ولی‌یك مامور گمرك فرودگاه رم نقشه آنها رانقش برآب ساخت .

درزیر رپرتاژی که پیرامون این ماجرا از مطبوعات جهان تهیه شده درج گردیده‌است .

ساعت ۵ر۵ بعداز ظهر روز سه‌شنبه هفته گذشته دوماموز سفارت مصر دررم‌بایك کامیون کوچك‌متعلق بشرکت هواپیمائی‌مصری واردفرودگاه «فیومیچینو» در رم شدند .

هردوی آنها کاردار سفارت بودندو چمدان بزرگی بطول ۱٫۴ متر همراه داشتند که‌روی آن نوشته شده‌بود «بسته پستی‌دیپلماتیك» بنظر می‌آمد که این چمدان‌محتوی‌پرونده های‌سیاسی است وگیرنده آن‌وزارت امورخارجه مصر ـقاهره» قیدشده بود .

در فرودگاه جت شرکت هواپیمائی مصری منتظر این چمدان بود . دو کاردار سفارت چمدان راروی زمین گذاشتند ویك مامور گمرك فرودگاه به‌آنها نزدیك شد. وی از بزرگی چمدان که‌نزدیك بود پاره شود دچار سوءظن شده‌بود .

وموقعیکه صدای ناله خفیفی رااز درون آن شنید سوءظنش زیادتر گردید. و بهمین جهت ازیکی از کارداران سفارت‌مصردر موردمحتویات چمدان توضیح خواست .

مامور مزبور جواب‌داد که چمدان محتوی آلات‌موسیقی میباشد . مامور گمرك که بااین حرف قانع نشده‌بود ازاو خواست که‌در چمدان رابگشاید.

● فرار

بدنبال این‌درخواست بحث‌شدیدی بین‌او و مامور سفارت درگرفت و اندکی بعد کارداران سفارت مصر در صددبرآمدند چمدان را مجددا در کامیون کوچك بگذارند وازفرستادن آن بقاهره صرفنظر نمایند. ولی‌موقعی که یکی از آنها سوار کامیون شد مامور پلیس دیگری رابازداشت کرد ویك مامور دیگر پلیس بااتومبیل‌به تعقیب کامیون کوچك که فرارکرده بود پرداخت .

بعداز ده دقیقه آرتیست بازی بین دو راننده در خیابانهای شلوغ رم سرانجام مامورین پلیس کامیون را متوقف کردند و کاردار فراری را دستگیر نمودند .

اندکی بعد دوکاردار و چمدان اسرارآمیز رابپاسگاه پلیس فرستادند درآنجا در چمدان را گشودند وداخل آن مردی را دیدند که دست و پایش بمیله های داخل چمدان‌بسته شده است .

یك مامور پلیس باین مرد که‌موهای بوری داشت و گیج و منك بنظر می رسید جامی شراب داد تاسر حال بیاید .

● زندانی چمدان

معلوم بود که ماده مخدره‌ئی باو داده‌اند . بعد از اینکه پزشك پاسگاه باو دارو داد و حالش قدری بهترشد اظهار داشت که روز ۵ مارس سال ۱۹۳۴ در «اوجا» واقع در مراکش بدنیا آمده و از مدتی پیش درناپل زندگی‌میکندوشغل رسمیش‌مترجمیست «زندانی چمدان» سپس گفت که‌روز دوشنبه برای گرفتن مبلغ‌گزافی پول از یك نفر برم آمده ولی در یك کافه عده‌ئی اورا ربوده‌اند و بعد از تزریق سه آمپول مخدر دیگرچیزی را بخاطر نمیآورد .

اندکی بعد سفارت مصر اعلام داشت که‌ازماجرا بی خبرست و یکی از مشاورین خود را برای‌گفتگو، باکارداران بپاسگاه پلیس فرستاد .

مشاور مزبور دوکاردار مصر راهمراه خود بسفارتخانه برد و سخنگوی‌پلیس آنهارا بدین شرح بخبرنگاران معرفی کرد .

ـ«محمدعبدالمنعم التقلاوی» و «سلیم عثمان‌السعید» کارداران‌سفارت مصر مردی که داخل چمدان بود ززف داهان نام دارد و اکنون تحت حمایت پلیس ایتالیاست .

● ماموریت های مشابه

خبر نگاران بلا فاصله بتحقیق پرداختند و معلوم شد که مامورین **سفارت مصردر رم باآن چمدان‌کذائی تابحال چند ماموریت مشابه انجام داده‌اند .** چون اولا ساختمان چمدان طوریست که فقط بدرد این نوع کار ها میخورد و ثانیا قسمتداخلی آن قدری فرسوده شده و این نشان میدهد که قبلا هم مورد استفاده‌برای «زندانی کردن» عده‌ئی قرار گرفته است .

کارداران سفارت مصر تصدداشتند این مرد را بیهوش کنند و بقاهره بفرستند .

کمی بعد معلوم شد که نام حقیقی «زندانی چمدان» ززف داهان‌نیست. ضمنا وی اظهار داشت که وقتی‌برای گرفتن پول ازافرادمعهوداورد اتومبیل آنها شده افراد مزبور اورا بانواختن ضربه چکش‌بسرش بیهوش‌کرده‌اند

● تلاش خبرنگاران

خبرنگاران برتلاش‌خود برای‌کشف حقیقت ماجرا افزودند

تا اینکه سرانجام حقیقت کشف‌شد.

نام اصلی «زندانی‌چمدان» مرد ـ خای‌بن مسعودلوك میباشد اوبرای سرویس جاسوسی دولت مصرکار می کرد و چون از بازنشست به مصر خود داری کرده‌بود این بلارابسرش آوردند .

«نیکولاسچیر» یکی‌ازروسای‌پلیس رم در این مورد گفت :

ـمسعود دوشنبه‌شب درکافه«ویاونتو» بایکی از کارداران سفارت مصرقرار ملاقات داشت . او میبایست درازاء اخباریکه داده بود مبلغی پاداش بگیرد.این اطلاعات واخبار مربوط به وضع ارتش اسرائیل بودولی مسعود مبلغ پاداش راناکافی تشخیص می دهد واز گرفتن آن خود داری‌میکند. **کاردار مصر از اومیخواهدکه‌همراهش برود وبعد دونفری بنقطه‌ئی میروندکه مسعود حاضر نیست محل آنرا افشاء کند .بعد از مدتی مجادله کاردار سفارت مصر بمسعود تکلیف میکند که یااز سازمان جاسوسی خارج‌شود ویا بقاهره بازگردد.**

مسعود ابتدا قبول میکندکه بمصربرود ولی بعدا نظر خود را عوض میکند. وی میگوید بعداز اعلام نظرش دراین مورد او را تحت نظر میگیرندوچندین ساعت غذا و آب باو نمیدهند وسرـ انجام ظهر روز سه‌شنبه یك فنجان چای باو داده میشود و بعد ازتزریق سه آمپول مرفین او را بیهوش‌میکنند (دراینجا معلوم‌نیست واقعاباچکش بسر او کوفته‌اند یانه ؟)

● پس از بهوش آمدن

بهر حال مسعودموقعی‌بخود می‌آید که می بیند در چمدانی دست‌وپابسته اسیرست و صدای موتور هواپیماها بگوش میرسد . و بعد هم مامورگمرك صدایش را میشنود و او را ازچمدان خارج میسازد .

پلیس ایتالیا اکنون در این فکر است که مبادا مسعود اسرار دولتی ایتالیاوسازمان‌اتلانتیك رابمصرمیداده وبهمین جهت بشدت مشغول‌بازپرسی از او هستند .

از طرف دیگر ملیت اصلی‌مسعود معلوم نیست هرچند که وی‌پاسپورت مراکشی دارد .

مامورین پلیس ایتالیا برای کشف حقایق این ماجرا که هنوزدرپرده‌است بجستجوی دختری از اهالی ناپل بر آمدند که گویا نامزد مسعودمیباشد. ضمنا دوکاردار سفارت مصر از رم اخراج شدند .

وجالب اینجاست که بدون شك‌مسعود هم از ایتالیا اخراج خواهد شد ودر این صورت معلوم نیست او بکجا خواهد رفت ؟ چون‌قطعا هیچیك از کشورهای عربی او را راه‌نخواهندداد

پلیس اسرائیل بدنبال دستگیری مسعود لوك اعلام داشت که وی گفته است‌جاسوس‌مصری است‌ودرتل‌آویو بدنیا آمده و ۲۸سال دارد .

دولت اسرائیل ضمنا درخواست کرد که مسعود را باین کشور باز گردانند . این امر از آنجهت برای دولت اسرائیل ارزش دارد‌که مسعود لوك کارمند اداره جاسوسی مصر بوده ومیتواند اطلاعات جالبی در اختیارپلیس اسرائیل بگذارد .

لوك بعنوان یك اسرائیلی مدتهادر مصر زندانی بود و چون دوبار قصد خودکشی‌کرده بود مامورین‌مصری باو پیشنهاد میکنند که درازاءجاسوسی برای‌آنها آزادش سازند.و مسعوداین پیشنهاد را میپذیرد .

مطابق نوشته مطبوعات اسرائیل دولت مصر درصدد بر می‌آید مسعود را بایك هویت قلابی باسرائیل‌بفرستد

ولی‌چطور مصریها میخواستندمردی راکه در اداره پلیس اسرائیل پرونده داشت با هویت جعلی باین کشور بفرستند ؟

مسعودلوك درسال۱۹۶۱ ازاسرائیل میگریزد و مخفیانه وارد ناحیه غزه میشود ، مصریها هم او را بازداشت می کنند و سپرانجام مسعود قبول میکند که در ازاء آزادی برای آنها جاسوسی بکند .

یك روزنامه لبنانی طرفدار مصر نوشته است :

ـاسرائیلیها چمدان‌سیاسی سفارت مصر را عوض‌کردند ! و مردی ازعمال خود بنام مسعودلوك را دریك چمدان مشابه بجای آن نهادند تاجنجالی‌بضرر مصر برپا سازند !!

در مقابل این ادعا راننده‌ای‌که چمدان را از سفارت مصر بفرودگاه آورده است میگوید درتمام طول راه دو کاردار سفارت مصر روی چمدان نشسته بودند و بهمین جهت امکان عوض‌کردن آن وجود نداشته است .

بدین ترتیب ملاحظه میشودکه‌هنوز اسرار این ماجرای عجیب « جاسوس نزدی» بطور کامل فاش نشده است وشاید هیچوقت هم فاش نشود .

پایان یك عشق

ژاکلین‌و جان‌بدنبال‌ماجرای‌عاشقانه جالبی زندگی مشترك خود را آغاز کردند . آندو خانواده‌ئی نمونه‌بوجود آوردند ولی افسوس ....

***شش ماه بعد از ازدواج جان و ژاکلین هنگامیکه آنها بترتیب ۳۷ و۲۶ سال داشتند جان سناتورایالت ماساچوستس شد .**

سه سال اول‌زندگی ایندودرنهایت خوشبختی سپری شد و درسال۱۹۵۴ یك عکاس برای نشان دادن یك زوج خوشبخت‌و نمونه‌آندو راانتخاب‌کرد.

*جان نقاشی هنرمند بود.موقعیکه بیست سال داشت پدرش‌برای درمان بیماری کم خونی بنابتوصیه سفیر آمریکا در فرانسه او را بپاریس فرستاد و سفیر مدتی دراز در منزل خودبا غذاهای خوب و شراب سرخ از او پذیرائی کرد .

حاصل این مسافرت رفع بیماری کم خونی‌و تمرین لمر بخش در زمینه نقاشی بود ژاکلین زن هنرمندیست که‌در نقاشی وعکاسی وادبیات‌دست دارد وبهمین علت است که مردم آمریکا جان وژاکلین راروشنفکرترین ساکنین کاخ سپید میشناختند .

***ژاکلین موقعیکه خبرنگار عکاس «واشنگتن تایمز هرالد»بوده‌ماموریت یافت که باسناتوری بنام جان کندی مصاحبه کند .**

چند هفته بعد ژاکلین از سمت‌خود استعفا داد تا با جان ازدواج کند .

جان می گفت :

ـمن‌لازم دانستم که ژاکلین‌ازکار مطبوعاتی دست بکشد ، چون‌خبرنگار زبردستی میشد وزندگی‌سیاسی‌آینده مرا بخطر میانداخت.

ژاکلین از آنکه جان رئیس جمهور بشود زندگی او و همسرش در میان موجی ازخنده ،شادی ،رقص ومیهمانی میگذشت .

وسرانجام،این موج زندگی و نشاطدر دالاس با شلیك دو تیر برای‌همیشه خاموش شد .

قالی برنده

درمتروی شانتله واقع در پاریس‌برای اولین‌بار در جهان « قالیهای متحرك » بکار افتاده‌اند . برای طی راهروی‌مترو کافیست‌که روی این قالیها بایستید ، عده زیادی از مردم پاریس برای‌سوار شدن براین «قالی پرنده قرن‌بیستم » براهروی مترو شانتله هجوم آورده‌اند.

عکس ازخبرگزاری فرانسه

۷۳۶ میلیون تماشاچی

طبق آماری‌که‌توسط موسسه ملی سینمای فرانسه تهیه شده، در سال گذشته بیش از ۷۳۶ میلیون نفر وارد سالن سینما های فرانسه شده‌اند .

نوع‌فیلمها بترتیب: فرانسوی، آمریکائی ، ایطالیائی ،انگلیسی آلمانی وبقیه ازکشورهای‌مختلف دیگربوده است .

اما تعداد فیلم هائی که در طول سال گذشته به معرض نمایش‌گذاشته شده بود. ۳۷۰۴ فیلم‌گزارش شده است .

دیلی‌اکسپرس

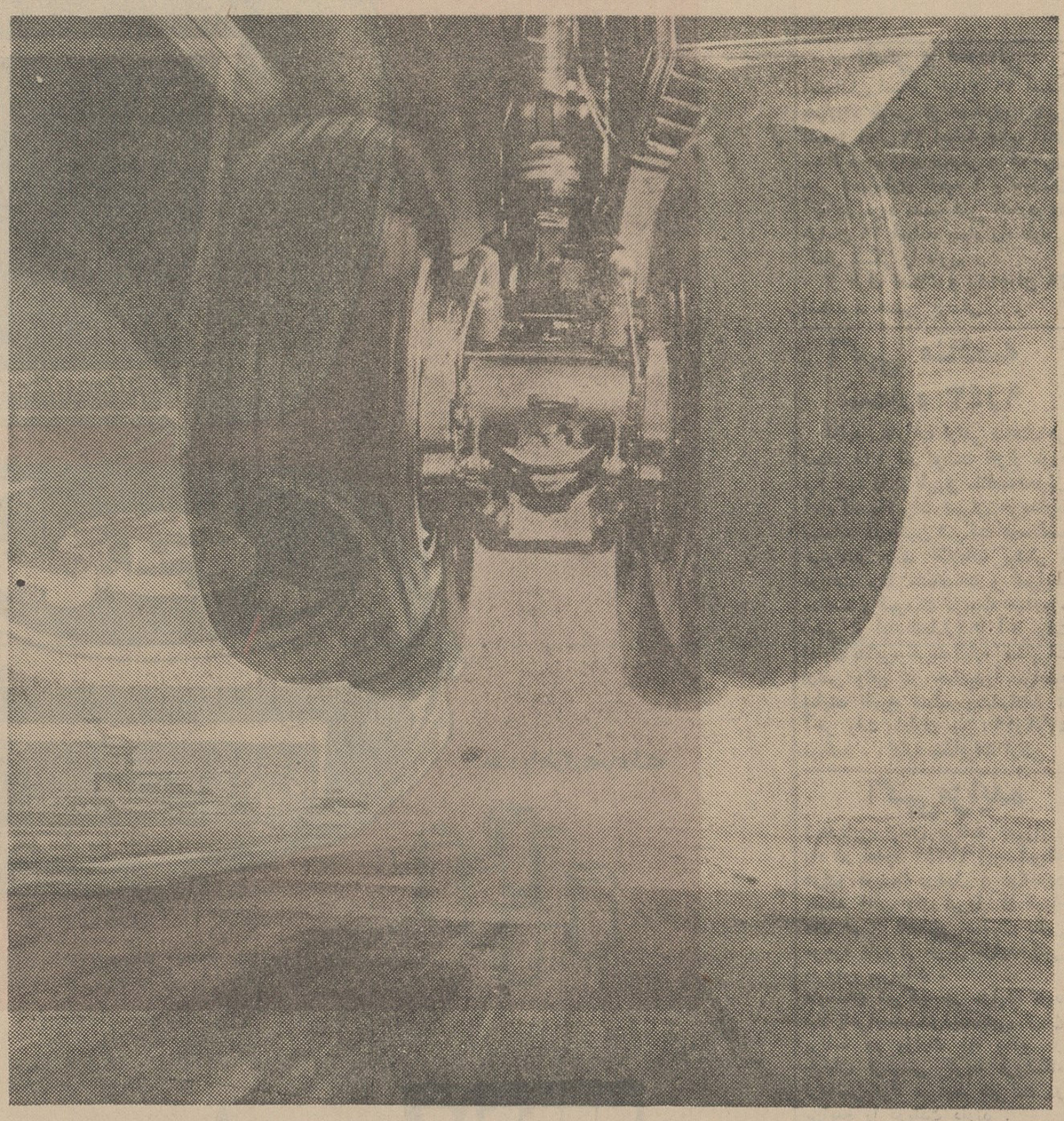

پی. آی. ا- ۸۸٪ دردست سرموقع میباشد

پی. آی. ا. درسال۱۹۶۳ رکورد ۸۸٪ را برای وقت‌شناسی درپروازکه عالیترین رکورد درصنعت هواپیمائی محسوب میشود بدست آورد و دراین مدت پی. آی. ا. روزانه ۷۴ پرواز طبق برنامه انجام میداد . بوجود آوردن این رکورد یك اتفاقی نیست بلکه نتیجه استانداردهای عالیست که این سازمان هواپیمائی مدرن فعال درصنعتی که دارای استانداردهای عالیست بدست آورده است. این رکورد بخوبی نشان میدهد که چرا در سال گذشته پی. آی. ا. یکمیلیون خطوط هوائی سود دهنده میباشد ۱۴ هزار مسافر مرتبا از تجربه میلیونها مسافران باتجربه استفاده میکنند همیشه باکارکنان لایق پی. آی. ا. پرواز کنید

لندن فرانکفورت مسکو ژنو رم
بیروت تهران کراچی داکا کانتون شانگهای

هواپیمائی بین المللی پاکستان

همراه باکارکنانی لایق پرواز کنید

تهران- خیابان تخت‌جمشید شماره ۳۲۴ - تلفن ۵۲۱ - ۷۵۲۴۵۱

شیطان سبز

نوشته : احمد احرار

ـ۶۴ـ

تیمور ملتمسانه گفت :

ـامیر! تسلیم نشو .... من‌برای جان سلطان هرات بیمناك نیستم، ازآن میترسم که‌گرگها تصور کنند وقت ازهم دریدن توفرا رسیده‌است ودراینحال توبجای اینکه پنجه‌های قوی ودندانهای تیزت رابه‌آنهانشان دهی ضعف نشان میدهی !

قزغن باعقیده تیمور موافق‌نبود. او تصمیم داشت باسیاست‌توطئه دشمنان خودرا درهم بشکند، اما تیمور معتقد بودکه قزغن باید قدرت نشان دهدو باو میگفت :

ـتومرد سیاست‌نیستی امیر ... توباقدرت روی کارآمده‌ای‌و باید باقدرت موقعیت‌خودرا حفظ‌کنی .دشمنان تو فقط ازقدرت تومی‌ترسند وبس!

بااینحال قزغن تصمیمی را که‌گرفته بود باتیمور درمیان‌نهاد :

ـباید هرچه‌زودتر سلطان هرات راازاین معرکه خارج‌کنیم.من‌وتو هردو باوقول شرف‌داده‌ایم . هرلحظه‌ای که‌او بیشتر درسمرقند بماند وضع وخیمتر میشودو من‌از آن‌میترسم که‌نتوانیم جانش‌را حفظ کنیم. توباید حقیقت رابراوی بگوئی وخودت اورا به هرات برسانی. برای‌یك مرد هیچ‌چیز بالاتر ازقول اونیست !

سرانجام تیمور به‌تصمیم امیر قزغن گردن نهاد و قبول‌کرد‌که همانشب، بعداز افشای حقیقت نزدسلطان هرات اورا از راه‌پنهانی‌شهر بیرون برده تا هرات همراهی کند. اما درواپسین لحظه، قزغن بازوی تیموررا گرفت واورا کنارخود نشاند وگفت :

ـحس‌میکنم که‌وقتی تواینجا هستی خیالم آسوده‌تراست. اقرار میکنم که‌من پیرشده وترس وملایمت که‌برادر پیری استدر خونم عجین گشته ... مثل‌همه‌پیرها حس‌میکنم که‌احتیاج دارم به‌یك‌نیروی جوان تکیه‌کنم. ازهمه‌اینها گذشته دلم‌برای آلجای‌تنك‌شده واز تو میخواهم درهرات درنك نکنی ...

تیمور میدید که چگونه ضعف‌وخستگی چون دوعفریت برجسم وروح‌قزغن حمله‌ور گشته‌اند وفروغی که درتنهاچشم‌وی میدرخشید تیره‌وکدر شده است. اویقین داشت‌که تاآن لحظه هرگز چنان‌سخنانی برزبان قزغن جاری نشده‌و حس‌کرد که‌تحت تاثیر آن کلمات‌سخت ناراحت شده است. بدینجهت درصددبرآمد ولینعمت خودرا دلداری دهداما قزغن پیشدستی کرد و گفت :

ـبه‌تسلیت احتیاج ندارم. زودتر بسمرقند بازگرد ومراتقویت‌کن!

تیمور حیرت‌زده واندیشناك از قزغن جداشد. اوهرگز تصور نمیکرد امیریك چشم وقسی‌القلب درراه حفظ قول‌خود دست بچنان قمار خطرناکی بزند اینك میفهمید که‌شناختن یك انسان تاچه‌حدشوار است. اوشبی رابخاطر می‌آورد که‌باشاره همین مرد یك چشم پنجه‌در پنجه‌رشدی بیك‌خان افکندو بماموریتی فکرمیکرد که بدستوری‌در پیش داشت ... قزغن گفته‌بود که‌حتی برای خداحافظی نیز صلاح‌نیست امیرهرات درسمرقند درنك‌کند وهمانشب، هنگامیکه سمرقند بخواب فرورفته‌بود ودر حالیکه هیچکس بجز قزغن ازماموریت وی آگاه نبود، شهررا بهمراه امیرهرات پشت‌سر نهاد واز بیراهه بسوی هرات‌تاخت...

***

قزغن نقشه خودرا طوری طرح کرده‌بود که‌وقتی خبر تزیمت سلطان هرات بگوش امیران میرسد درشهر نباشد . ازاینرو پس‌از وداع باتیمور، قاسم‌بیك را بحضور طلبیدو گفت :

ـپسرم، تیمور چندروزی اینجا نخواهدبود ومن‌هم قصددارم بامداد فردا عازم شکاربشوم .شهررا بتو میسپارم وعلاوه برسواران تیمور، دووج دیگر نیزتحت‌فرمان توقرار میدهم . باید چشمها وگوشهایت را بازکنی که‌آب‌از آب‌تکان نخورد. فرمانی خواهم نوشت وبتو اختیار خواهم‌داد هرفتنه‌ای راکه مشاهده کردی بیدرنك نابودکنی وفتنه‌انگیزان رادرهر مقام که‌باشند بسیاه‌چال یابکام مرگ بفرستی .دستورمیدهم‌که متن‌این فرمان رانیز درشهر جاربزنند ... بازهم تاکید میکنم که‌هرکس بلندتراز معمول سخن گفت‌یا حرکت مخالفی ازوسرزد باید بیدرنك صدایش خاموش و جسدش بردارشود . جاسوسان وکارآگاهان‌خودرا خواهم گماشت که‌کلیه‌اخبار راباطلاع توبرسانند. وخود تونیز موظف هستی لحظه‌ای ازین‌ماموریت خطیر غافل نشوی. این‌یك آزمایش دشواراست وامیدوارم که‌آنرا پیروزمندانه بانجام رسانی !

بامداد روزبعد ، قزغن همانطور که‌گفته‌بود رهسپار شکارگاه‌شد. میرشکار اوقبلا وسایل شکاررا از هرحیث آماده کرده وبچندنفراز محارم قزغن‌که قراربود درشکار همراه وی‌باشند وهمچنین خدمه‌خبر داده‌بود سپیده‌دم درمحل موعود حاضر باشند. قزغن عاشق‌شکاربودودر شکارگاه چنان مست‌میشدکه مانند پیل‌وحشی ازخودبیخودمیگشت‌و ساعتها سردر عقب‌شکاری میگذاشت‌و پس‌از شکار نیز همیشه مجلس شراب میاراست وگوشت گرم حیوانی راکه‌شکار کرده بود بسیخ میکشیدو کباب میکرد .

آنروز هنگامیکه قزغن درشکارگاه بکارخود مشغول بود مردم سمرقند که‌سراز خواب‌برداشته و خودرا باوضع تازه‌ای روبرو یافته بودند باتعجب بهم‌مینگریستند ولی ازترس لب‌نمیگشودند ،زیراجارچیان بپاپی‌درکوچه‌ها وخیابان‌ها میگشتند وفرمان امیررا بصدای بلندجار میزدند. سواران قاسم‌بیك ودووج دیگری که‌قزغن باختیاروی گذارده بودند سراسر شهر پراکنده شده مراقب اوضاع بودند وهمینکه‌سه‌نفر درکنارهم جمع‌میشدند بلافاصله بانهیب سربازان متفرق میگشتند. حتی امیران وسرداران مخالف نیز جرات جنبیدن و اجتماع کردن نداشتند وباآنکه همگی خبر یافته‌بودند سلطان هرات ازسمرقند رفته‌و قزغن نیزدر شهرنیست معهذا بامشاهده قوای مسلح ومصمم قاسم‌بیك واطلاع ازفرمانی‌که امیر قزغن صادر کرده‌بود جزخون‌دل خوردن وبخود پیچیدن چاره‌ای دیگر نداشتند .

اماتقدیر، علیرغم تدابیر قزغن وشمشیر آخته‌قاسم‌بیك که‌برق آن چشمهارا خیره میساخت نقش‌دیگری رقم‌زده‌بود وهمانوقت که‌قزغن باخیال راحت درشکارگاه اسب میتاخت وتیمور رکاب‌کش درراه هرات پیش‌میرفت وقاسم بیك باقدرت مراقب اوضاع سمرقندبود، درپناهگاهی نزدیك شکارگاه قزغن که علفهای خودرو وبوته‌های سردرهم جنگلی آنرا ازنظر پنهان میداشت دومرد آهسته آهسته سخن میگفتندواگر کسی به‌آندو نزدیك میشد به‌آسانی میتوانست دریابد که آنهاپیرامون مرگ قزغن گفتگو میکنند .

***

آگهی مناقصه ۱۳۴۳ر۴۶

سازمان برق تهران هشت قلم لوازم انشعاب مورد نیاز خودرا ازطریق مناقصه سی‌انداف جلفا یا خرمشهر خریداری مینماید. داوطلبان شرکت در مناقصه‌می توانند باپرداخت دویست ریال‌به صندوق سازمان و ارائه رسید آن باداره مناقصه و قرار دادها برك شرایط و مشخصات مناقصه را اخذو پیشنهاد خودرا تا آخر وقت اداری روز ۱۳۴۳ر۱۰ر۳۰ به‌صندوق پیشنهادات‌بیندازند

الف ۵۸۳۸ سازمان برق تهران

۱ـ۲ آ-۳۰۹۵۴

آگهی مناقصه ۱۳۴۳ر۴۵

سازمان برق‌تهران هشت قلم لوازم انشعابات از قبیل بست فلزی ، گوگرد ، میخ، چوب منشور از طریق مناقصه تحویل انبار سازمان خریداری مینماید .

داوطلبان شرکت در مناقصه‌می توانند با پرداخت دویست ریال بصندوق سازمان و ارائه رسید آن باداره مناقصه و قرار داد ها برك شرایط ومشخصات مناقصه‌راخذ و پیشنهاد خودرا تا آخر وقت اداری روز ۱۳۴۳ر۹ر۲۵ به صندوق پیشنهادات بیندازند

الف ۵۸۳۴ سازمان برق تهران

۱ـ۲ آ-۳۰۹۵۶

آگهی مناقصه شماره هشت شرکت سهامی تلفن ایران

شرکت سهامی تلفن ایران تعداد پنجهزار عدد رکاب آهنی و ششهزار عدد پایه رکاب آهنی با دوازده هزار عدد پیچ و مهره آهنی مربوط را طبق مشخصات پیوست و نمونه موجود در اداره کار پردازی از طریق مناقصه تحویل انبار شرکت واقع درخانی‌آباد خریداری میماید داوطلبان شرکت‌درمناقصه‌باید باداره کارپردازی شرکت سهامی‌تلفن ایران واقع در خیابان شاه کوچه لاله مراجعه واوراق مشخصات و شرایط معامله‌و نمونه قرار داد را دریافت و امضاء نموده همراه پیشنهاد های خود باتوجه کامل به‌مندرجات اوراق مزبور برابر مقررات تا آخر وقت اداری روزچهار شنبه هیجدهم آذرماه ۴۳ به اداره دفتر کل شرکت سهامی تلفن بنشانی بالاتسلیم و رسید دریافت نماید .

پیشنهاد های واصله درساعت ده صبح روز پنجشنبه نوزدهم آذرماه ۴۳ باز و قرائت خواهد شد. حضور پیشنهاد دهندگان ویا نماینده مجاز آنها در کمیسیون مناقصه آزاد است.الف ۵۸۱۶

۱ـ۲ آ-۳۰۹۶۰ شرکت سهامی تلفن ایران

ورزش را باید از مدارس شروع کرد

«شهناز پهلوی» بالمپیك قهرمان فرستاده است

دبیر ورزش دبیرستان میگوید : ماهمسایه دیوار بدیوار یك استادیوم بزرك هستیم ولی نمیتوانیم از آن استفاده کنیم

خانم‌صامت دبیر ورزش دبیرستان شهناز پهلوی باناراحتی در باره ورزش دبیرستان شروع بصحبت‌کرد چون‌وضع دبیرستان از نبودن وسایل ورزشی چندان رضایتبخش نیست وی گفت :

ـ دبیرستان ما دارای ۷۰۰شاگرد است ولی فقط یك زمین والیبال و سه میز پینك‌پنك داریم که این میز ها در حیاط قرار دارند .حتی یك سالن سرپوشیده نداریم که از این میز های پینك‌پنك در زمستان نیز استفاده کنیم و نکته جالب اینجاست که ما نمیتوانیم ازاستادیوم فرح ، همسایه خودمان استفاده‌کنیم اما حیاط مدرسه را با میله و سیم از استادیوم ورزشی فرح جدا کرده اند ... در روز هائی که زمین های ورزشی استادیوم آفتاب می‌خورد ، دانش آموزان علاقمند به ورزش ما پشت میله ها و سیم ها حسرت میخورند . اگر میگویم دانش آموزان‌ماواقعا به ورزش علاقه دارند چیزی به گزاف نگفته‌ام چون هر روز صبح نه تنها دانش آموزان بلکه عده زیادی از دبیران دبیرستان نیز عبارتند از دوشیزگان : پری‌عابدینی فرح جانپور ، دیانا آسیون ، مهتاج نجومی،هاله ناظم ، پروانه برخوردار شعله برنا ، آذر جعفر قربانی .

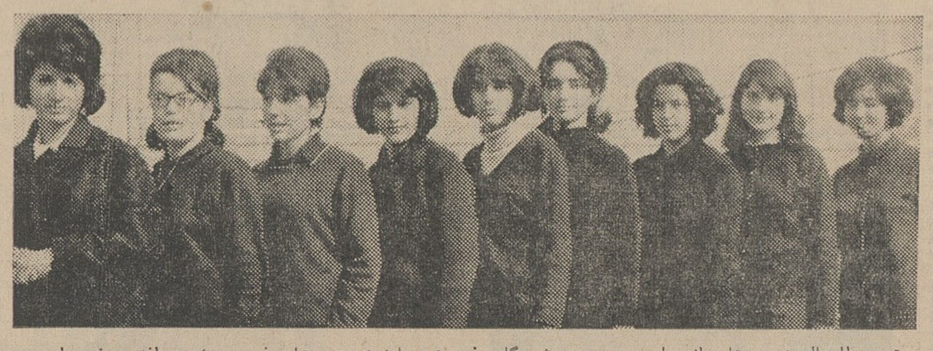

تیم والیبال دبیرستان از راست‌بچپ دوشیزگان : پری عابدینی ، مهتاج نجومی ، پروانه برخوردار ، دیانا آسیون ، آذر جعفر قربانی ، شعله برنا ، هاله ناظم فرح جانپورخانم پروین دخت صامت دبیرورزش

● والیبال

دبیرستان شهناز پهلوی فقط ـ دارای دوره دوم میباشد و بهمین علت ما فقط اسامی بازیکنان تیم های مختلف دبیرستان را چاپ می کنیم . تیم والیبال دبیرستان‌سال گذشته در بخش ۲ فرهنگی سوم شد . بازیکنان تیم آبادی که عضو تیم دوومیدانی این دبیرستان میباشد از افراد تیم ملی دوومیدانی بانوان کشور است،سایر بازیکنان عبارتند از دوشیزگان : پری‌عابدینی فرح جانپور ، دیانا آسیون ، مهتاج نجومی،هاله ناظم ، پروانه برخوردار شعله برنا ، آذر جعفر قربانی .

● بسکتبال

تیم بسکتبال دبیرستان عبارتنداز دوشیزگان : پری عابدینی ، آذر جعفرقربانی ، آذر میرسپاسی ،هایده بهنام ، مگردیچیان

دبیرستان شهناز پهلوی در دو و میدانی دارای قهرمانان زبده‌ای می باشد بطوریکه دوشیزه قاضی ولی زاله بدیع پود ، پروین خاکزاد .

● ژیمناستیك

دبیرستان شهناز پهلوی بااینکه اصلا وسائل ژیمناستیك ندارد با اینحال دارای بهترین قهرمان این رشته‌ورزشی ایران میباشد . دوشیزه جمیله‌سروری‌که در المپیك ٦٤ توکیو از ایران شرکت داشت از دانش آموزان این دبیرستان است همچنین دوشیزه شکوه نوبدی نژاد از بهترین قهرمانان ژیمناستیك ـ دبیرستان بشماد میرود .

● انجمن ورزشی

اعضای انجمن ورزشی دبیرستان که زیر نظر دبیران ورزش فعالیت میکنند عبارتند از دوشیزگان : زهره زند ، زهره عمادی ، ثروت عجمیان ، هما اعتصام ـ ژانت میخائیل .

● پینك‌پنك

افراد تیم پینك‌پنك دبیرستان ـ عبارتند از دوشیزگان : آذر جعفر قربانی ، ناهید پیرنیا ، نسرین‌رفیع کیا ، لورتاعیوض زاده ، آذر سالك پری عابدینی ، پروانه برخوردار، هایده بهنام ، آذر جعفر قربانی ، ژانت میخائیل ، جمیله سروری .

● دبیران ورزش

خانم پروین دخت صامت و خانم احمدی دبیران ورزش دبیرستان می باشند .

تاسیس مراکز بهداشتی فرهنگیان

امروز از وزارت فرهنك اطلاع‌داده شد که سازمان بیمه کارمندان‌دولت باهمکاری وزارت بهداری مراکزمجهز پزشکی در نقاط‌مختلف تهران‌تاسیس نموده‌است وفرهنگیان میتوانندبمراکز مزبور مراجعه وداروی مورد احتیاج را پس از تجویز پزشك معالج از همان مراکز دریافت دارند. این مراکز بترتیب عبارتنداز مرکز پزشکی‌شماره یك واقع در خیابان ایرانشهر بالای تخت جمشید کوچه هما.

مرکز پزشکی‌شماره ۲درساختمان وزارت دارائی مرکز شماره ۳ نیز بزودی درخیابان صفی علیشاه افتتاح میشود.

زمین جدید چوگان

تاروز بیستم آذرماه آماده مسابقات پائیزی میشود

تیمسار سرتیپ حسین زمانی رئیس‌فدراسیون چوگان‌وسوارکاری کشور بخبرنگار ماگفت مسافرت تیم چوگان فرانسه بتاخیر افتاد. این تیم در فروردین ماه آینده بتهران واردخواهد شد .

رئیس فدراسیون چوگان اضافه‌کرد که زمین جدید چوگان که در ۱۲ کیلو متری کرج ساخته میشود تاروز ۲۰آذر آماده مسابقات پائیزی خواهد شد. خبرنگار مامینویسد : فدراسیون چوگان‌و سوار کاری از موقع واگذاری‌میدان‌جلالیه بشهرداری تاکنون تمرینات خود راموقف ساخته است.

یک امتیاز بی سابقه

مدلهای جدید چرخهای تمام اتوماتیك زیگزاگ و گلدوزی باجای سه قرقره و کارکردن با سه سوزن

کهلر آلمان

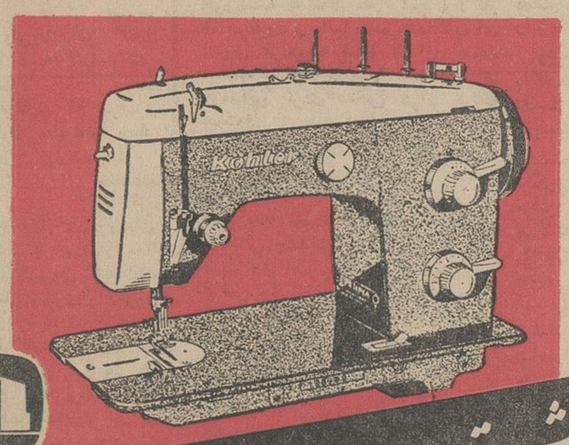

بدون پیش قسط باقساط ماهانه یکصد تومان

برای کاتالوگ رجوع به :

تهران ـ خیابان شاهرضا روبروی بیمارستان زنان ـ خیابان فردوسی روبروی بانك‌ملی خیابان‌بوذرجمهری نیکپور ـ شیراز و مشهد ـ نمایشگاه های کهلر آلمان مراجعه فرمائید .

KÖHLER

رادیوگرام تپاز برقی ـ ترانزیستوری

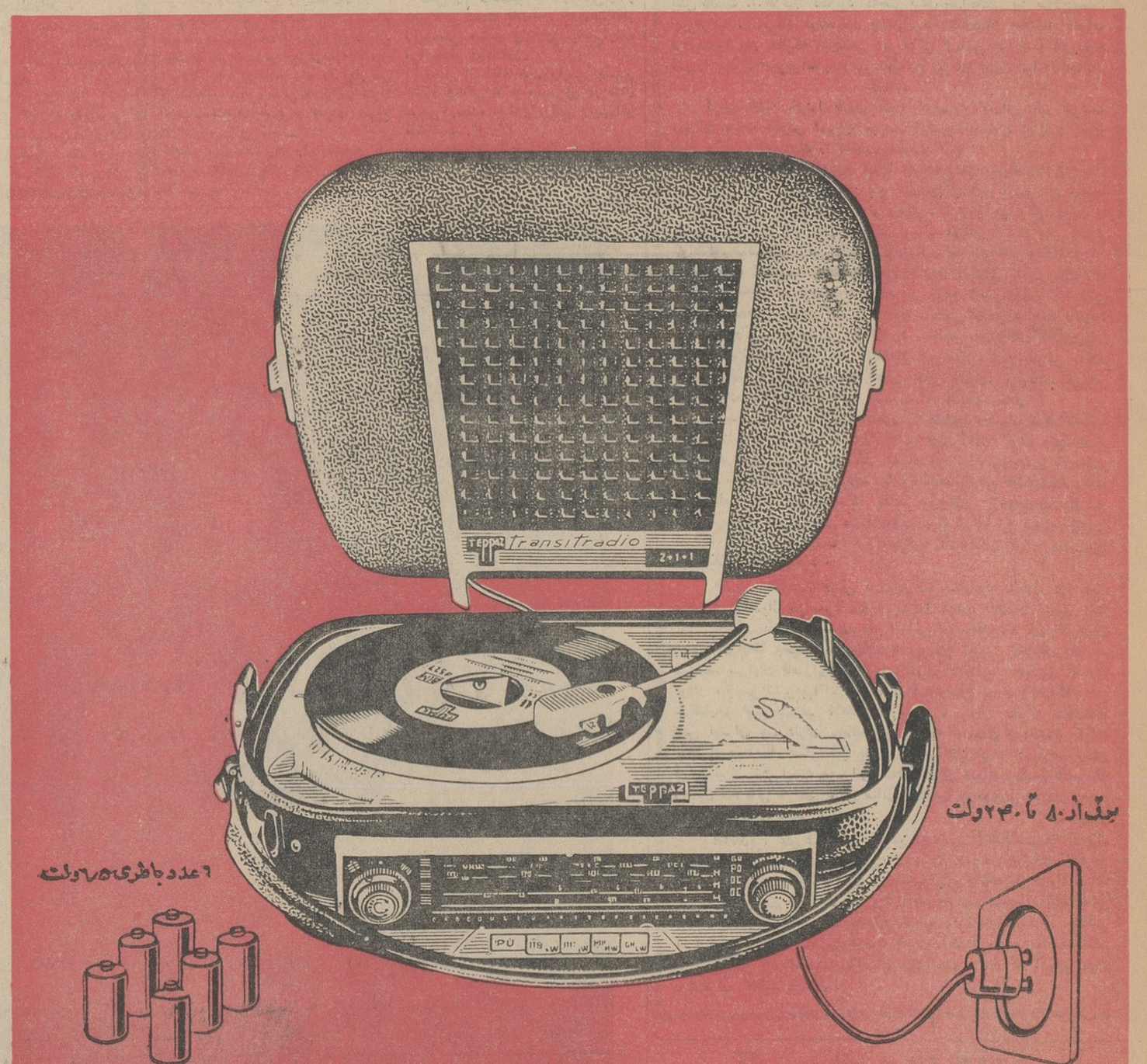

یك شاهکار دیگر تپاز

رادیوگرام چهارموج تپاز که هم با برق و هم با باطری ۱/۵ ولت کار میکند.

کانون آگهی زنیب

تشکر و قدردانی

اینجانبان اصناف خیابان ۲۹ اسفند چهارراه طوس از همکاری دبیر انجمن محلی ۲۹ اسفند جناب آقای عبداله‌طبیب زاده حکیمی و کلانتری ۸ و شهرداری ناحیه ۱ و سازمان آب در مورد نصب شیر فشاری در خیابان ۲۹ اسفند چهار راه طوسی کمال تشکر را داریم .

از طرف اصناف و پیشه‌وران ۲۹ اسفند ـ حسین یوسفی

آگهی مناقصه شماره ۹ر۴۳

اداره مخابرات ارتش شاهنشاهی تعداد ۱۲۸ قلم نوشت افزار مورد نیاز خود را از طریق مناقصه‌تحویل آمادگاه مخابرات تهران خریداری مینماید داوطلبین شرکت درمناقصه میتوانند برای اطلاعات بیشتر و دریافت برگ مشخصات و شرایط مناقصه و فهرست مربوطه همه‌روزه (بغیر از ایام تعطیل) تا آخر وقت اداری بدایره خرید اداره مخابرات ارتش واقع در جمشیدیه مراجعه نمایند تاریخ تسلیم پیشنهادات تا آخر وقت اداری روز ۱۶ر۹ر۴۳ میباشد . **اداره مخابرات ارتش**

آگهی مزایده

ذیحسابی‌سازمان برنامه دروزارت راه در حدود ۲۱۲۴۲ (بیست‌ویك هزارو دویست وچهل و دو) عدد بشکه خالی جای قیررا که درراه های قم ، کاشانو اصفهان نائین موجود دارد از طریق مزایده‌کتبی بفروش میرساند .

داوطلبان شرکت در مزایده باید قبلا بامراجعه‌بدفترذیحسابی‌سازمان برنامه در وزارت راه واقع در خیابان فردوسی کوچه فروشگاه فردوسی برگ شرایط شرکت در مزایده را دریافت دارند .

شرکت کنندگان باید صدی پنج کل پیشنهادات خودرا اسناد خزانه بصندوق ذیحسابی تحویل نموده رسید دریافت دارند ورسید صندوق را بضمیمه پیشنهادات خود درساعت ده صبح روز یکشنبه ۱۵ آذر ماه ۱۳۴۳ بدفترذیحسابی‌ارسال و رسید دریافت نمایند .

پیشنهاد های واصله در ساعت ۱۱ صبح همانروز در کمیسیون مزایده باز و قرائت خواهد شد.

حضور پیشنهاد دهندگان در جلسه مزایده آزاد وذیحسابی‌دررد ویا قبول یك یا کلیه پیشنهاد ها مختاراست الف ۵۷۷۰

وزارت راه

آگهی حراج عمومی

سازمان برنامه تعداد ۵۸ دستگاه اتومبیل های مختلف مستعمل و فرسوده و ۱۵ قلم لوازم اسقاط اتومبیل موجود درانبار خدمات امور اجرائی رااز طریق حراج‌عمومی بفروش میرساند کسانیکه مایل بشرکت در حراج باشند می توانند برای ملاحظه اجناس مورد حراج همه روزه باستثنای ایام تعطیل درساعات اداری بانبار مرندی واقع در خیابان قزوین جنب تعمیر گاه ثابت‌پاسال مراجعه نمایند .

کمیسیون حراج در تاریخ شنبه ۱۴ آذرماه ۴۳ در محل تشکیل خواهد شد. بهای جنس نقدا از خریداران دریافت میشود و خریداران‌مکلفند در ظرف سه‌روز جنس خریداری شده را تحویل گرفته و خارج نمایند و برای بیش از این مدت برای هر روز تاخیر روزانه سی ریال برای هر دستگاه اتومبیل و هر قلم جنس هزینه انبار داری گرفته خواهد شد .

هزینه های درج آگهی و هر گونه عوارض و مالیات و حقوق دولتی که تعلق گیرد بعهده خریدار است و سازمان برنامه دراین مورد هیچ تعهدی نمی نماید . الف ۵۷۶۶

خدمات‌اموراجرائی سازمان برنامه

۱ـ۲ آ ـ ۳۰۸۱۶

آگهی مزایده

اداره فروش کالای متروکه وضبطی کل گمرك ۹فقره کالاهای‌متروکه وضبطی زیر را ازطریق مزایده کتبی بطور یکجا یاهر قلم جداگانه بفروش میرساند . پیشنهاد دهنده باید برای هر آرتیکل بطور جداگانه پیشنهاد تسلیم نماید:

۱ـ تعداد ده دستگاه موتور و۲۳عدد اکسیل کامل و۱۲عدد پوسته دیفرانسیال و۷عدد فرمان و۲عدد دیفرانسیال کامل و۱۲۹ عدد رینك بزرك وکوچك چرخ۲۱ عدد گربو کس و۷عدد میل‌کاردان کوتاه و ۹ عدد سیلندر و۴عدد اگزوز بغل مو توروعدد کارتل‌و۲عدد میل‌لنك کلا مربوط به کامیون دیزل ماك‌مال موجود.

۲ـ تعداد ۲دستگاه موتور ژنراتور بعلامت G.E.C ـ۲۲۰ ولت ـ۱۶۰آمپر ـ ۱۸۰ دور ـ۳۵ کیلو وات باتابلوهای برق مربوط مال موجود .

۳ـ یکدستگاه موتور ژنراتور بعلامت M.R.E بنام فودر ۲۲۰ولت ۱۶۰آمپر ـ۳۵ کیلووات بایکصندوق لوازم مربوط مال موجود.

۴ـ یکدستگاه اتومبیل کرایسلرمدل ۵۹ چهار درب ۸سیلندر تمام اتوماتیك مال موجود.

۵ـ تعداد ۴۱۶ کیسه موادشیمیا ئی (کلروزسدیم ناخالص بوزن خالص ۲۰۸۰۰ کیلو

۶ـ تعداد ۴۹۶ صندوق لوله لاستیکی بنزین باد وسربیچ برنجی‌بوزن خالص ۵۸۸۴ر۵۰۰ کیلو .

۷ـتعداد ۵دستگاه موتور دیزل زمینی بمارك کاترپیلار ۶سیلندرمال موجود .

۸ـتعدا دسه دستگاه کامیون کمپرسی بمارك تورنوگرافت ساخت انگلستان ۶سیلندرمدل ۱۹۵۶دیز لی‌بظرفیت چهارمتر مکعب‌مال‌موجود

۹ـ تعداد ۱۳۴ قفسه میخ کج مخصوص‌مقره‌بوزن۶۱۳۴ کیلومال‌موجود.

۱۰ـ تعداد پنجاه صندوق سرویس ظرف چینی ۲۴ نفره.

خریداران برای ملاحظه نمونه لاك ومهرشده ردیفهای ۵و۶و۹ این آگهی ودریافت برگ شرایط مزایده همه روزه میتوانند بدفتر اداره کل گمرك واقع در کاخ وزارت اقتصاد مراجعه و پس از ملاحظه نمونه و رویت کامل عین‌کالاهای مورد مزایده در انبارهای اداره گمرك تهران ومطالعه برگ شرایط وقبول کلیه مفاد آن برگ مزبور را امضاء وضمیمه پیشنهاد خود نموده تاآخر وقت‌اداری روز دوشنبه بیست وسوم آذرماه ۴۳بدفتر اداره کل گمرك تسلیم نمایند.

اداره فروش کالای متروکه وضبطی کل گمرك‌دررد یاقبول یك یا کلیه پیشنهادات مختار وبه‌پیشنهادات مغایربامندرجات برگ شرایط مزایده بهیچوجه ترتیب اثر داده نخواهد شد. الف ۵۷۰۷

رئیس اداره فروش کالای متروکه و ضبطی کل گمرك. هوتن

۱ـ۴ ۱ـ ۳۰۵۵۶

برای شرکت در کنفرانس اوپك

وزیر دارائی به «جاکارتا» رفت

بهره مالکانه ایران درسال ۱۹۶۴ ۲۵ میلیون دلار خواهد بود

ساعت پنج صبح امروز وزیردارائی باتفاق هیئتی برای شرکت در مجمع عمومی اوپك به جاکارتا پایتخت اندونزی عزیمت کرد.

وزیر دارائی حداکثر تا روز نهم آذر در اندونزی خواهد بود.

آقای دکتر رضا فلاح، عضوهیئت مدیره شرکت ملی نفت همراه وزیر دارائی به جاکارتا رفت.

در محافل نفتی پیش بینی میشود که در این دوره مجمع عمومی تکلیف بهره مالکانه روشن خواهد شد و ممکن است تصمیم نهائی در باره آن اتخاذ گردد.

جزئیات فرمولی که برای توافق پیدا شده هنوز افشاء نگردیده اما مطلعین پیش‌بینی میکنند که‌کمپانی های نفتی حاضر شده‌اند برای هر بشکه نفت خام سنگین، مبلغی در حدود ۴ر۵ سنت بهره مالکانه‌بپردازند. این رقم طبق توافق طرفین درسال های آینده افزایش مییابد بطوریکه پس از چند سال بهره مالکانه به ده تا دوازده در صد تولید خواهد رسید.

ایران برای ایجاد زمینه توافق بین کمپانی های نفتی و کشور های تولید کننده کوشش فراوان بعمل آورد و در حقیقت رهبری این مذاکرات را بعهده داشت.

طبق محاسبه ای که بعمل آمده است ایران برای سال ۱۹۶۴ قریب ۲۵ میلیون دلار بهره مالکانه خواهد گرفت.

آقای دکتر فرهنك مهر معاون کل وزارت دارائی که عضو هیئت مدیره اوپك میباشد چند روز قبل به جاکارتا عزیمت کرد و در جلسات هیئت مدیره که قبل از اجلاسیه مجمع عمومی تشکیل شده بودشرکت نمود.

معاون‌وزارت دارائی امروز بتهران باز خواهد گشت. اولین جلسه‌مجمع عمومی فردا افتتاح خواهد شد.

شهبانو در هفته نیکوکاری

اطلاعات شرکت میفرمایند

علیاحضرت فرح پهلوی شهبانوی ایران در هفته نیکوکاری اطلاعات شرکت میفرمایند و جشن های‌هفته نیکوکاری را که با همکاری هنرمندان هنرهای زیبای کشور بمدت هفت شب در تالار فرهنك برگزار میشود افتتاح خواهند فرمود.

شهبانوی ایران که همواره درامور خیریه‌و کمك‌بمردم کم‌بضاعت‌سرمشق بوده‌اند. در این کار خیریه یعنی کمك به بیمارستان کودك مخصوص کودکان بی‌بضاعت پیشقدم شدند تا سایر مردم نوعدوست ونیکوکار تهران نیز در این امر خیر شرکت‌جویند.

هفته نیکوکاری اطلاعات ازیازدهم تاهفدهم آذر ماه‌برای تامین‌نیازمندی های بیمارستان کودك وابسته به جمعیت شیر و خورشید سرخ ایران و موسسه اطلاعات برگزار میشود و بهمین مناسبت هفت جشن باشکوه با همکاری هنرمندان هنر های زیبای کشوردر تالار فرهنك اجرا میگردد.

عواید این هفته و جشن های آن بمصرف توسعه بیمارستان و خرید وسایل مورداحتیاج آن خواهدرسید. بیمارستان کودك با شصت تختخواب کودکان بیمار بی بضاعت را بستری و معالجه میکند و درمانگاه آن روزانه بیش از یکصد و پنجاه کودك بیمار را معاینه و داروی رایگان می دهد

شماباشرکت‌درجشن های‌بی‌نظیر هفته نیکوکاری، علاوه بر مشاهده‌برنامه های مخصوص هنرمندان هنر های زیبا، در یك امر خیر شرکت می نمائید و بیك بیمارستان مخصوص افراد بی‌بضاعت کمك میکنید.

مراکز فروش بلیط در صفحه‌پنجم بنظر شما میرسد.

مجازات زنی که خوابهای وحشتناك میبیند

دیروز زن و مرد جوانی که پیدا بود هیچیك از آنها از ۲۲ سال بیشتر ندارند همراه پرونده‌ای به دادسرای تهران آمده بودند.

خبرنگار ما با این دونفر درباره اختلافشان صحبت کرد زن جوان در حالی که دستش را که در اثر ضربه‌ای سیاه شده بود بخبرنگارما نشان میداد گفت:

دو ماه است که با عبدالعلی ازدواج کرده‌ام او که در روز های اول خود راعاشق و شیدای‌من‌معرفی میکرد اکنون چنان سرناسازگاری دارد که دیشب در حال خواب مرا کتك زده و باین روز انداخته است و حالا هم پایش را توی یك کفش کرده و میگوید که حاضر نیست با من زندگی کند.

عبدالعلی در جواب اظهارات‌زنش گفت سه ماه پیش مهری را درخانه دختر عمه‌ام دیدم، دختر عمه‌ام در خانه‌اش خیاطی میکند و مهری و مادرش از مشتریان او بودند.

من شیفته موهای قشنك وطلائی مهری شدم و از دختر عمه‌ام‌خواستم تا او را برایم خواستگاری کند این مقدمات یك ماه طول کشید ولی همینکه جریان خواستگاری بپایان رسید پدر مهری حتی حاضر نشد دخترش را بمن نشان بدهد چه رسد باینکه با او هم صحبت شوم او دخترش را عاری از هر عیب و نقصی می پنداشت و دختر عمه من نیز گفته های او را تائید میکرد. در هر حال ازدواج ما صورت گرفت و مهری بخانه من آمد ولی از همان اول زندگی من به عیب بزرگی در او پی بردم و فهمیدم زنم وقتی‌شبها خواب ببیند با صدای بلند و با حرکات شدید اعمالی را که در خواب انجام میدهد تکرار میکند در نتیجه هر شب چند بار مرا از خواب بیدار میکند و چون‌من‌راننده هستم روز بعد پشت فرمان اتومبیل خوابم میبرد و تاکنون سه‌بارتصادف کرده‌ام.

عبدالعلی میگفت که حوصله ندارد خوابهای زنش را تعریف کند ولی همینقدرمیگوید که او شبی‌اقلا سه بار خواب می بیند. عبدالعلی میگفت که چند بار نیز زنش رابه طبیب و روانشناس نشان داده اما نتیجه‌ای نگرفته است و دیشب که زنش خواب وحشتناکی دیده بود بجان او افتاده او را کتك زده‌است.

عبدالعلی میگفت مهری زن فرمانبردار و نجیب و مهربانی‌است، ولی با این عیب‌نمیتواند با اوزندگی کند و حاضر است طلاقش بدهد، اما مهری میگفت که با طلاق‌موافق نیست برای اینکه نزد آشنایانش سرشکسته میشود.

عبدالعلی در پایان گفت اگر پدر و مادر مهری هنگام خواستگاری حقیقت را باو گفته بودند هرگز ماجرای زندگی آنها باینجا کشانیده نمیشد.

میناب ۱

خبرنگارما در میناب مینویسد، چندروز پیش بنابدستور آقای موسی‌زاده رئیس فرهنك میناب انجمن‌همکاری خانه ومدرسه دبستان فرخی قریه تی‌آب ازقراء تابعه میناب تشکیل گردید.

دراین‌جلسه آقای عباس‌مدرسی کفیل‌بخشداری حومه واکثر اولیای دانش‌آموزان دبستان مذکور حضور داشتند ابتداآقای کیومرث انصاری‌مدیر دبستان فرخی‌بیاناتی پیرامون انجمن همکاری خانه ومدرسه ایرادکرد وسپس آقای عباس دریسی کفیل‌بخشداری حومه اساسنامه انجمن‌همکاری‌خانه‌و مدرسه راخواند ودرباره فوائد انجمن همکاری خانه ومدرسه وتماس دائم اولیای دانش‌آموزان بامسئولان مدارس واهمیت دانش وپرورش وتوسعه‌علم‌و فرهنك که‌از منویات مقدس شاهنشاه میباشد بیانات مبسوطی ایرادکردکه بی‌نهایت مورد توجه اولیاء دانش‌آموزان قرار گرفت آنگاه برای انتخاب اعضاءانجمن اخذرای بعمل آمدودر نتیجه آقایان احمدشجاعی‌وشیخ عبدالرحیم دبستان فرخی انتخاب گردیدند واز بین افراد مذکور آقایان شیخ‌عبدالرحیم انصاری وحاج‌عباس خوری وعباس‌زاده بعضویت انجمن همکاری خانه‌ومدرسه انصاری رئیس، احمدشجاعی نایب‌رئیس، عبدالله عباس‌زاده منشی وحاج عباس‌خوری بسمت خزانه‌دار تعیین گردید.

بارندگیهای نافع

درکاهش قیمت گندم اثر میگذارد

گزارش های رسیده حاکی است‌که در نواحی مختلف آذربایجان، زنجان، همدان، ملایر، کرمانشاهان و نقاط مختلف خوزستان از جمله اندیمشك، شوش، سوسنگرد و استان های کردستان، خراسان و مازندران و گیلان بارانهای مفیدی بارید.

بارانهای مزبور برای دهقانانی‌که سال قبل دچار خشکسالی شده‌بودند بسیار گرانبها و موجب خوشحالی‌آنها شده است.

بارانهای این فصل در وضع کشت گندم اوایل سال بعد بسیار موثر خواهد بود، و معمولا باران بموقع در این فصل در قیمت گندم و عرضه آن ببازار تاثیرمثبت دارد. زیرا صاحبان گندم با اطمینان به خوبی کشت‌سال آینده مصلحت خود نمیدانند که‌گندم را در انبار ها نگهدارند و منتظرترقی قیمت آن شوند.

درسال جاری گندم داخلی کم بود اما بعلت تدابیر بموقع دولت گندم بوفور و مقدار کافی وارد کشورشد وطبق برنامه‌ای که در دست است تا بدست آمدن محصول سال آینده‌بیش از ۳۱۰هزارتن‌دیگر واردکشور خواهد شد. باین جهت احتمال افزایش قیمت گندم ازبین رفت و پیش بینی میشود عرضه گندم افزایش یابد و بهای آن تقلیل پیدا کند.

میزان تقلیل قیمت بستگی به‌وضع بارندگی آینده خواهد داشت و هرچه بارندگی بموقع و مفید زیادتر شود بهمان نسبت‌عرضه گندم‌داخلی زیادتر شده وقیمت کاهش خواهد یافت.

طی حادثه‌ای درراه تهران ـ قزوین

فرماندارقزوین کشته شد

طی حادثه‌ای که نیمه شب گذشته‌در جاده تهران قزوین رخ داد فرماندار قزوین بقتل رسید

جریان طبق گزارش خبرنگار ما در قزوین از اینقرار است:

دوساعت بعداز نیمه شب گذشته هنگامیکه آقای نظام خواجه نوری فرماندار قزوین بااتومبیل جیپ‌شماره ۱۷۷۳۲۹ قزوین که رانندگی آنرا شخصا بعهده داشت از تهران بطرف قزوین حرکت میکرد در فاصله ۵۰ کیلومتری قزوین بعلت نامعلومی اتومبیل جیپ واژگون گردید و فرماندار قزوین بسختی آسیب دیدو ساعتی بعد در محل حادثه براثرشدت صدمات وارده جان سپرد.

صبح امروز عده‌ای از روسای ادارات دولتی قزوین و دوستان و آشنایان فرماندار مقتول بمحل حادثه عزیمت کردند.

تسریع در رسیدگی به شکایات مردم

شعب مخصوص رسیدگی به چکهای بی محل برسرعت عمل خود افزوده‌اند

آقای دکتر عاملی وزیردادگستری درجلسه ماهانه وزارت دادگستری که صبح امروز تشکیل‌شد ازدادستان ها خواست تا در رسیدگی‌به‌شکایات مردم تسریع نمایند.

در این جلسه دادستان تهران در باره مسائل مربوط به چکهای بی‌محل گزارش داد و گفت که شعب مخصوص رسیدگی به چکهای بی محل برسرعت عمل خود افزوده اند و مراجعین باین‌شعب پس از صدور رای تازه دیوان عالی کشور تقلیل یافته‌اند.

آقای سلحشور رئیس کل ثبت اسناد دراین جلسه ضمن گزارشی در باره فعالیتهای ثبت گفت که‌هیئت هائی برای بازرسی از ادارات ثبت شهرستانها اعزام میشوند.

قربانی تصادف

خبرنگار ما در رودسر گزارش داد دیروز اتومبیل شماره ۱۶۰۴۲۴ به رانندگی احمد هندیان که از رودسر عازم کلاچای بود در محل پلرود واقع در ۷ کیلومتری رودسر با جوانی بنام اسماعیل اورجی تصادف کرد وباعث مرك وی شد. جنازه پس از انجام تشریفات قانونی مدفون گردید و راننده دستگیر و روانه زندان شد.

آنژین کودکان

بقیه از صفحه اول

پیرامون شیوع بیماری آنژین‌پرسید آقای دکتر اورنگی اظهار داشت: معمولا دراین فصل کودکان مبتلابه آنژین میشوند و حتی عده‌ای از کودکان نیز مبتلابه «اوریون» می گردند. بچه خود من نیز هم‌اکنون مبتلا به «اوریون» است.

مدیر کل بهداری آموزشگاه هادر مورد بیماری «اوریون» افزود: در کشور های امریکا و اروپا میگذارند که‌کودکان زودتر مبتلا به اوریون بشوند تا مصونیت پیداکنند زیرا پیشگیری از این بیماری غیر ممکن است.

این بیماری نیز مانند سرخك‌است که تمام کودکان به آن مبتلا می شوند و هرقدر زودتر مبتلا شوند بهتر است.

فصل آنژین

آقای‌دکتر ضیاالدین‌نهاوندی‌پزشك متخصص بیماریهای اطفال اظهار نظر کرد: چون این فصل از سال‌به فصل آنژین معروف است نمونه‌های این بیماری در اطفال که آمادگی سرما خوردگی بیشتر دارند زیادتر دیده شده است.

آقای دکتر نهاوندی‌در مورد بیماری «اریون» گفت: من تاکنون نمونه این بیماری را در اطفال کمتر دیده‌ام‌ولی تعداد مبتلایان سرخك زیاد است.

آقای دکتر نهاوندی افزود باوجود داروهای موثر جای نگرانی برای خانواده‌ها نباید وجود داشته باشد. ضمنا به مادران توصیه میشود در نگهداری اطفال و نوزادان دراین‌فصل که تغییرات هوا ناگهانی است کمال مراقبت را معمول دارند.

خشکی هوا

آقای دکتر هاشمی نژاد گفت: مبتلایان به‌بیماری سرما خوردگی و آنژین در چند روز اخیر زیاد دیده شده‌اند وعلت آن نیز خشکی هواو نیامدن باران بود.

اکنون که‌براثر بارندگی‌هوا معتدل‌تر شده‌است بالطبع تعداد مبتلایان به سرماخوردگی و آنژین نیز کاهش خواهد یافت.

تکمیل بیمارستان ۲۰۰ تختخوابی رشت

بهمت عموم مردم خیر گیلان بستگی دارد

اگر زودتر اقدام نشود، بارانهای شدید ساختمان نیمه تمام را ویران میکند

خبرنگار ما در رشت مینویسد: مدتهاست‌ساختمان بیمارستان‌دویست تختخوابی رشت بصورت نیمه تمام باقی مانده است و مقامات مربوطهیچ گونه اقدامی برای تکمیل این‌ساختمان نمیکنند. این بیمارستان بوسیله جمعیت شیرو خورشیدسرخ‌رشت زیر نظر هیئتی مرکب از آیت‌الله شیخ محمد لاکانی، رئیس دادگستری، مدیر عامل و رئیس جمعیت شیر و خورشید سرخ‌رشت، رئیس بانك ملی و آقایان دکتر گیلانی ومهندس کوچصفهانی ساخته میشود.

چون تنها بیمارستان شهرستان رشت که باید جوابگوی امور درمانی این شهرستان وسایر شهرهای‌گیلان باشد، بیمارستان پورسینا است و این بیمارستان بتنهائی برای این منطقه کافی نیست تکمیل وآماده‌شدن بیمارستان دویست تختخوابی رشت ضروری میباشد و اهالی انتظاردارند که اولیای امور باین‌موضوع توجه نمایند. خبرنگار ما اضافه میکندطی هفته گذشته دواعلامیه از طرف‌آقایان لاکانی و حاج سلیمان فراط در مورد ساختمان بیمارستان انتشار یافت‌که در آن‌ازعموم‌طبقات مردم‌گیلان‌خواسته شده‌بودبرای اتمام‌ساختمان‌بیمارستان دویست تختخوابی‌که یکی‌ازاحتیاجات این استان است مساعدت و همت کنند. در اعلامیه‌های صادره از مردم نوعدوست خواسته شده است که در اسرع‌وقت قبوضی‌را که برای کمك بهزینه ساختمان چاپ‌شده خریداری کنند تا کاری که بهمت مردم‌شروع شده‌باتمام برسد. خبرنگار ما که‌از ساختمان‌نیمه تمام بیمارستان دویست تختخوابی دیدن کرده است‌مینویسد: اگر زود تر بنای بیمارستان پوشیده و تکمیل نشود بارندگیهای شدید گیلان این‌ساختمان را از بین میبرد وآنرا ویران میسازد و در نتیجه‌این همه مخارج بهدر خواهد رفت. جا دارد برای کمك به تکمیل ساختمان بیمارستان دویست تختخوابی اقدام شود و با انتشار قبوض ۵۰ـ۱۰۰ و ۱۰۰۰ ریالی، عده‌ای مامورجمع‌آوری اعانات شوند و هر چه زود ترنسبت بتکمیل این ساختمان که تا باینجا رسیده اقدام‌نمایند، مسلما همان طوریکه قسمت اعظم این ساختمان با پول مردم‌ساخته شده در اتمام بقیه آن نیز همت بخرج میدهند.

توزیع بذر

مدتی‌است مامورین اداره کشاورزی شهرستان رودبار تحت نظر رئیس آن اداره و با همکاری معتمدین محل مشغول توزیع بذر بین کشتکاران منطقه رودبار وعمارلو میباشند.

این اقدام‌اداره کشاورزی رودبار موجب‌خشنودی کشاورزان‌این‌منطقه شده است.

ضمنا از طرف اداره کشاورزی قزوین نیز در حدود یکماه است‌بین کشاورزان قراءحومه آن‌شهرستان بذر تقسیم میشود و بهر نفر ۵۰ کیلو گندم داده میشود.

اسفالت کوچه‌ها

روزهای اخیر عده زیادی ازنمایندگان اهالی کرمان درمورد اسفالت کوچه های‌شهر به شهرداری کرمان مراجعه نموده واز این امر استقبال شایانی کرده‌اند بهمین منظور ازطرف آقای دکتربرادر شهردار به ماموران شهرداری دستورات اکید داده شده است که‌تسهیلات لازم را برای‌انجام کارمراجعه کنندگان فراهم نمایندو نسبت به‌متراژ کوچه‌های شهروبرآورد هزینه اسفالت آن اقدام فوری بعمل آورند.

تقویم اطلاعات

دوشنبه ـ دوم آذرماه ۱۳۴۳ ـ هیجدهم رجب ۱۳۸۴ـ بیست و سوم نوامبر ۱۹۶۴

اذان صبح ساعت ۵و۱۱ دقیقه

طلوع آفتاب ساعت ۶و۴۶ دقیقه

غروب آفتاب ساعت ۴و۴۷ دقیقه

حریق چندمنطقه

بقیه از صفحه اول

شد ورگبار شدیدی‌بارید وصبح‌امروز نیز بارندگی مختصری در شهسوار صورت گرفت و هوا آفتابی شد طبق اظهار نظر آقای‌ستوان‌نوروزی فرمانده گارد مسلح جنگل در ارتفاعات‌نزدیك جنگلهای شهسواربرف‌سنگینی‌باریده وعصر دیروز درمناطق‌حریق زده‌جنگل مختصری بارندگی شده‌و بنظرمیرسد که بااین برف‌وبارندگیها آتش سوزی جنگلهای شهسوار بکلی خاموش‌شده باشد.

۲۰۰ هکتار جنگل سوخت

خبرنگارمادرچالوس بدنبال گزارشهای قبلی مبنی بروقوع حریق در جنگلهای اطراف چالوس اطلاع داد: بعدازظهر دیروز باوزش باد گرم وشدیدی دامنهٔ آتش سوزی‌در جنگلهای‌چالوس‌توسعه یافت وحریق که‌ازجنگلهای «قره‌چال» شروع شده بودتا جنگل «کمره‌سر» رسید و تاجنگلهای ولگه‌دره‌و«پکش» پیش آمد ودامنهٔ آتش‌سوزی تانزدیك شهر چالوس (۸کیلو متری شهر) رسید دراین آتش‌سوزی‌ها حدود۲۰۰ هکتار از جنگلهای چالوس سوخت و چنانچه حریق بهمین سرعت توسعه مییافت احتمال میرفت که جنگلهای پشت شهر چالوس نیز آتش بگیردو حتی شمشادهای نزدیك جاده چالوس نیزبسوزد ولی‌دیشب نزول‌بارندگیهای پراکنده تاحد زیادی باطفای آتش سوزیهای جنگل چالوس کمك کردو هم اکنون (ساعت ۸ صبح) فقط ۴۰ هکتار از جنگلهای چهارسی، نیچره، پل کتی و کمره سر میسوزد ومامورین گارد جنگل برای اطفای‌حریق‌فعالیت میکنند.

احتمال رفع خطر میرود

طبق گزارش خبرنگارما درگرگان آتش سوزی در جنگلهای حوزه ـ تنگراب وزمستان یورد و قلعه قافه که‌جزء منطقه گنبد کاوس است بر اثر وزش باد شدید و گرم همچنان ادامه دارد ولی حریق جنگلهای قرن آباد و نوچمن دیروز عصرمهار شدوبه احتمال قوی تاعصر امروز خاموش میشود.

ازساعت ۶صبح‌امروز هوای گرگان ابری شده وهم‌اکنون (ساعت ۸صبح) بارندگی ملایمی آغاز گردیده استو ادامه دارد. امید میرود که باریزش باران حریق جنگلهای گرگان و گنبد کاوس خاموش شود.

فیلم کندی

از زندگی و قتل «کندی» رئیس جمهور فقید آمریکا یك فیلم‌رنگی دوساعته تهیه شده که دولت‌ایالات متحده آمریکا قرار دادنمایش آن‌را درایران مستقیما باشرکت مولن‌روژ منعقد کرده است.

فعالیت ژاندارمری مرکز

در۲۴ ساعت گذشته مامورین ژاندارمری مرکز غیر از رسیدگی‌های مقدماتی بشکایات مردم و ارجاعات مختلف درحومه تهران شش مرکز استعمال مواد مخدره ۲ مرکز فسادرا کشف کردند، ۵دزدرا دستگیرنمودند، دو اتومبیل مسروقه‌را بدست آوردند سه حریق را خاموش کردند و جوانی را که قصد خودکشی داشت نجات دادند.

تلویزیون ایران

برنامه امشب

۵ر۰۱ اعلام برنامه

۵ر۰۴ درسی از کتاب انگلیسی اول و چهارم

۵ر۳۰ کارتون

۵ر۵۴ مصاحبه درباره هفته کتاب کودك

۶ تدریس زبان انگلیسی

۶ر۳۰ ارکستر شاد

۷ ماو جوانان

۷ر۳۰ ۶۴ هزار ریالی

۸ هنرهای زیبای کشور

۸ر۳۰ اخبار

۹ فیلمهای مربوط به مسافرت‌پادشاه و ملکه بلژیك بایران

۹ر۲۰ فیلم سنت

۱۰ر۱۵ آشنائی بیشتربادانشگاه

۱۰ر۳۰ ته‌دانسان

تلویزیون آمریکا

برنامه امشب

ساعت ۱۶ کاپیتان کانگرو

ساعت ۱۷ مسابقه هوش دانشگاه

ساعت ۱۷ر۲۵ برنامه علمی

ساعت ۱۷ر۵۰ اخبار

ساعت ۱۸ سرگذشت

ساعت ۸ر۳۰ برنامه ورزشی

ساعت ۱۸ر۵۵ تاتر ستارگان

ساعت ۱۹ر۳۰ برنامه دانی تاماس

ساعت ۱۹ر۴۵ برنامه سرکار ستوان

ساعت ۲۰ر۳۵ برنامه جیمی‌دین

ساعت ۲۱ر۲۵ جوائز تلویزیونی

چراغهای راهنمائی

بقیه از صفحه اول

گرچه نصب چراغها و تابلوهای ایست درچهارراه‌ها و تقاطع هابرای جلوگیری از افزایش تصادفات فوق‌العاده ضروری است ولی همین چراغها خود از عوامل موثر کندی «ترافیك» و علت تراکم‌وسائط‌نقلیه میباشد بخصوص که در بعضی از میادین وچهارراهها بعلت وجودعابر پیاده زمان چراغ‌ها بحدی است که ظرف‌مدت کوتاهی تعداد زیادی وسیله نقلیه پشت آنها جمع میشود. مثل چراغ میدان بهارستان‌ومیدان ابن‌سینا.

یکنواخت‌بودن زمان چراغها در تمام ساعات روز که شدت تراکم کم‌وزیاد میشود، عامل‌بزرگی‌برای کندی«ترافیك» بشمارمیرود، زمان چراغها بایدباتوجه‌به‌تغییرات شدت ترافیك در جهات مختلف شهر تغییر کند، مثلا صبح‌ها تراکم در جهت حرکت بمرکز شهر زیاد است و بعکس بعدازظهرها ازجهت مرکز شهر به اطراف افزایش مییابد.

خوشبختانه در اینمورد اقداماتی صورت گرفته وتاپایان سال جاری از دستگاه کنترل مرکزی برای تغییر زمان چراغها برحسب شدت تراکم استفاده خواهد شد.

همزمانی چراغها

هماهنك نبودن چراغهای چهارراهها در یك خیابان مستقیم نیزیکی از عوامل کندی «ترافیك»است،نحوه عمل چراغها در خیابانهای مستقیم باید طوری باشد که رانندگان با سرعت مشخصی بتوانند از زمان های آزاد چراغها استفاده کنند، در اصطلاح فنی به هماهنگی چراغ های راهنما «سنکرونیزه» میگویندو از طرف پلیس راهنمائی تهران‌اقدام شده است که چراغهای راهنما در چهارراه‌های خیابانهای مستقیم «سنکرونیزه» گردد.

بعضی از متخصصین عقیده‌دارند در تعدادی‌ازچهارراه‌های شهرنصب چراغ راهنما ضرورت نداشته‌است، چراغ زیاد در شهر دلیل «ترافیك» سالم و خوب نیست بلکه بعکس چراغ زیاد راننده را متمرد و خاطی بار می‌آورد، استفاده از چراغ‌های احتیاط‌وتابلوهای«ایست» درچهارراههای خلوت اثر مفیدتری در نظم و خوبی ترافیك شهردارد.

مجله فردوسی

شماره مخصوص

کندی و ژاکلین

بایك‌عکس اختصاصی‌از کندی در تهران

فردوسی مجله ملت‌ایران وروشنفکران ایران‌است هر سه‌شنبه فردوسی را بخوانید

طی مراسمی بوسیله استاندار کرمان

کلاس ترویج خانه داری و کشاورزی کرمان افتتاح شد

آقای استاندار در این مراسم گفت:

کرمان درنظر عموم بد معرفی شده وما بایدثابت کنیم‌این نظر صحیح نیست

بنابگزارش خبرنگار مادرکرمان چندروز پیش بمنظور افتتاح کلاس مروجین کشاورزی وخانه‌داری استان کرمان مراسمی درسالن اداره‌ترویج کشاورزی برگزارشد. در این‌مراسم آقای سعیدی فیروز آبادی استاندار و عده‌ای از روسای ادارات دولتی‌با بانوانشان حضور داشتند. ابتداسلام شاهنشاهی نواخته شد و آقای مهندس شیرازی رئیس اداره ترویج کشاورزی ضمن گفتن خوش‌آمدبمدعوین‌پیرامون فعالیت‌های مروجین خانه داری و کشاورزی در روستاها و نتایج حاصله ازراهنمائیهای آنان درسراسراستان کرمان سخنانی ایرادکرد. آقای مهندس شیرازی در پایان سخنان خود آمادگی مروجین کشاورزی این استان رادرراه بثمررسانیدن انقلاب سفید شاهنشاه اعلام کرد.

دراینموقع بانو مهندس بهشتی رئیس سازمان‌ترویج‌خانه‌داری استان وظایف مروجین خانه‌داری را درمورد ارشاد وراهنمائی زنان روستاها وبالا بردن سطح‌معلومات اجتماعی‌و اقتصاد آنان وهمچنین آموزش امورخانه‌داری تشریح کردو گفت: ما مروجین خانه‌داری‌امیدواریم‌بتوانم‌بندای‌رهبر عالیقدر خودپاسخ‌داده‌وزنان‌روستاها راهمگام بامردان بسوی ترقی‌و تعالی پیش ببریم.

***بیانات رئیس کل کشاورزی**

آنگاه آقای مهندس راد رئیس اداره کل‌کشاورزی استان شروع به سخن نمود واظهار داشت:

رهبر عالیقدر ما پس از آنکه‌برای بهبود بخشیدن بوضع روستاهااوامری درمورد اصلاحات ارضی صادرفرمودند موجباتی فراهم ساختندکه اصلاحات همه‌جانبه‌ای درکشور پدید آیدوبهمین منظور فرمان تشکیل سپاه دانش را صادر کردند. ولی ازآنجاکه‌بدنهای علیل قادربتحصیل علوم نیستند برای رفع این‌اشکال نیز بفرمان‌شاهنشاه سپاه بهداشت تشکیل شد اما تمام این‌عوامل مستلزم داشتن نیروی‌کافی بودکه باصدور فرمان تشکیل سپاه ترویج وآبادانی این نظر نیز تامین گردید. آقای مهندس راد سپس از اقدامات وفعالیت های آقایان استاندار وشهردارکرمان تجلیل نمود وافزود: کارکشاورزی کاری نیست‌که فقط مامور دولت آنرا انجام دهد بلکه کاری است که باراهنمائی ماموران دولت باید توسط خود مردم انجام گیردپس‌برای پیشرفت امور کشاورزی همکاری مردم لازم است.

دراین موقع آقای سعیدی فیروز‌آبادی استاندار پشت میکروفن قرار گرفت وپس از ذکر مقدمه‌ای اظهار داشت:

وظیفه استانداران ـ تنهارسیدگی به‌احتیاجات مرکزاستان نیست بلکه باید احتیاجات تمام شهرهای تابعه استان مورد بررسی قرار گیرد. آقای استاندار سپس گفت: در حال حاضر وضع چند شهراستان کرمان خوب نیست و باید به‌آنها هم‌توجه بشود واحتیاجات اهالی‌آن‌شهر ها نیزتامین گردد.

آقای استاندار اضافه کرد: باوجود تمام مشکلات دوعامل باعث میشودکه مشکلات مرتفع گرددواین دوعامل یکی استعداد طبیعی این استان و دیگری نبوغ ذاتی‌و پشتکار مردم‌این استان است‌واگر مابتوانیم باتشریك مساعی یکدیگر این دو عامل رابکار اندازیم قول میدهم درمدت کوتاهی این استان بصورت نمونه درآید.

استان کرمان بمردم‌شهرهای‌دیگر بدمعرفی شده‌است ولی‌اگر ما همه‌از کوچك‌وبزرك، کارمند و رئیس دست بدست هم داده‌و دررفع نقائص آن بکوشیم ثابت خواهدشد که‌نظرسابق صحیح نبوده وکرمان استعداد زیادی برای پیشرفت داشته است.

آقای استاندار پس‌از پایان‌سخنان خودکلاس مروجین کشاورزی وخانه داری رابنام شاهنشاه افتتاح کرد

تقاضای کوهپایه نشینان

خبرنگار ما در هشتپر طوالش اطلاع میدهد: چند روز قبل‌عده‌ای ازاهالی کوهپایه نشین‌طوالش‌بدفتر نمایندگی اطلاعات آمدند و گفتند: بعلت اینکه ما هیچگونه دسترسی به سپاهیان دانش نداریم، اطفال ما از تحصیل دانش محروم‌مانده‌اند این عده از مقامات مربوط تقاضا داشتند د رمورد اعزام سپاه دانش بمحل سکونت آنان اقدام شود و کتاب های اول و دوم ابتدائی و کتاب های اکابر را در دسترس کتابفروشان قرار دهند که بتوانند برای باسواد کردن اطفال خود از آن کتابها استفاده کنند.

مسابقات فوتبال «کاپ ولیعهد»

خبرنگار ما دررشت اطلاع میدهد چندروز قبل دنباله مسابقات فوتبال کاپ ولیعهد دراستادیوم ورزشی رشت انجام شد ونتایج زیربدست آمد:

تیم امیددارائی باتیم‌هاتف‌شاهین نتیجه ۳ بر۲ بنفع امید دارائی.

تیم پاس باتیم آینده شاهین، نتیجه ۷ برهیچ‌بنفع آینده‌شاهین.

تیم دارائی‌باتیم شاهین‌استادسرا نتیجه چهار برهیچ‌بنفع دارائی

دنباله مسابقات کاپ‌و لیعهد همچنان ادامه دارد.

آگهی وزارت امور خارجه

وزارت امور خارجه به‌یکنفر مترجم درجه یك آلمانی که‌دارای درجه لیسانس یابالاترباشد نیازمند است که از طریق‌مسابقه انتخاب خواهد شد. داوطلبان میتوانند تاتاریخ ۱۰ر۹ر۴۳ با دردست‌داشتن مدارك زیر برای ثبت‌نام به‌اداره کارگزینی مراجعه نمایند.

۱ـ رونوشت شناسنامه دوبرك

۲ـ فتوکپی مدرك تحصیلی

۳ـ گواهی‌عدم سوء پیشینه کیفری

۴ـ برك خاتمه خدمت زیرپرچم یامعافی

۵ـ عکس ۴×۶شش قطعه

۶ـ معرفی‌نامه از سازمان هدایت فارغ‌التحصیلان کشور

مسابقه ورودی ساعت ۱۵ روزشنبه ۱ر۱۰ر۱۳۴۳ انجام خواهد گرفت. شرکت کنندگان باید یکساعت قبل از وقت دروزارت امور خارجه حضور یابند.

۱ـ ۲ آ ـ ۳۱۰۲۴

آگهی مناقصه

اداره گمرك تهران واقع در خیابان آرامگاه‌عملیات عایقکاری و اسفالت و بتن ریزی ابنیه گمرك ایستگاه تهران که درحدود ۱۶۷۵۰ متر مربع میباشد باشرایط زیر بمناقصه میگذارد.

۱ـ پیشنهاد دهندگان باید دارای صلاحیت فنی و مالی باشند.

۲ـ عملیات باید طبق مشخصات مربوطه که دراختیار شرکت کننده گذارده خواهد شدانجام گیرد و مدت انجام کار حداکثر پس از انعقادقرار داد بمدت دوماه خواهد بود.

۳ـ پیشنهاد دهندگان باید مبلغ ۵۰۰۰۰ ریال وجه نقد بحساب ۱۵۲۸ این اداره د ربانك مرکزی ایران پرداخت ورسید آنرا ضمیمه پیشنهاد خودنماید بدیهی است چنانچه برنده مناقصه از انجام کار خودداری نموده و دیعه به سود گمرك تهران ضبط خواهد شد.

۴ـ پیشنهاد های واصله شده روز ۱۴ر۹ر۴۳ در ساعت ۱۰ صبح در حضور کمیسیون مناقصه باز و قرائت خواهد شد و حضور پیشنهاد دهندگان در جلسه مناقصه آزاد است و به پیشنهادات واصله که فاقد قبض رسیده ودیه یا مبهم و یا دیرتراز موعد مقرربرسد ترتیب اثر داده نخواهد شد.

پیشنهاد دهندگان نباید کارمند دولت ویاوابسته بدستگاه دولتی باشد.

کلیه هزینه های آگهی مالیات عوارض وغیره بعهده برنده مناقصه میباشد.

اداره گمرك تهران در رد یا قبول یك یا کلیه پیشنهادها مختار است. الف ۵۷۴۴

از طرف رئیس اداره گمرك‌تهران. ابراهیمی ۱ـ۲ آ ـ ۳۰۶۸۰

محکوم باعدام دوباره محاکمه میشود

این جوان باشلیك چند گلوله سرپاسبانی راکشته وژاندارمی رامجروح کرده بود

شعبه دوم دادگاه عالی جنائی محاکمه مجدد محکوم باعدامی را که رای صادره در باره وی ، در شعبه دیوانعالی کشور نقض شده بود شروع کرد .

محکوم که جوانی بنام سید علی میرصادقی‌میباشدروز دهم اردیبهشت ماه سال ٤١ در شاه آباد شمیران ضمن منازعه ژاندارمی را مجروح و سرپاسبانی را با گلوله بقتل رسانده بود .

سیدعلی میرصادقی بار اول در شعبه‌سوم دادگاه جنائی باعدام‌محکوم شد و پس از نقض رای صادره ، پرونده اش بشعبه ٢ جنائی فرستاده شد .

بعد از ظهر روز دهم اردیبهشت ماه سال ٤١ ژاندارمی بنام محمد غلامی که برای انجام ماموریت از حوالی شاه آباد شمیران عبور می کرد : با عده ای که مشغول قمار بودند مواجه شد . قماربازان با یکدیگر منازعه داشتند و ژاندارم بقصد متفرق کردن آنها جلو رفت سید علی میرصادقی پس از متفرق شدن قمارباز ها با ژاندارم منازعه کرد و هنوز ژاندارم از آن محوطه دور نشده بود که سید علی با سلاح کمری که همراه داشت دو تیر بطرف ژاندارم شلیك کرد و ژاندارم مجروح شدوبزمین‌افتاد . سیدعلی‌میرصادقی پس از مضروب ساختن ژاندارم با- بفرارگذاشت، در این وقت‌سرپاسبان عباسعلی قنبری که متوجه فرار سید علی شده بود ، در صدد دستگیری وی بر آمد ولی سید علی با شلیك گلوله سرپاسبان را نیز بقتل‌رسانید. ضارب چند روز متواری بود تا اینکه سرانجام دستگیر شد .

حکم اعدام صادر شد

با انجام تحقیقات از سید علی دادستان علیه وی کیفرخواست‌صادر و تقاضای اعدام او را کرد . در محاکمه اول شعبه سوم دادگاه جنائی نظر باعدام سید علی میرصادقی داد، ولی دیوان‌کشور رای صادره را نقض کرد و پرونده سید علی این باربرای رسیدگی بشعبه دوم دادگاه جنائی ارجاع گردید .

امروز رئیس دادگاه از متهم - سئوالاتی در باره جریان حادثه نمود و دادرسی تا آخر وقت ادامه یافت.

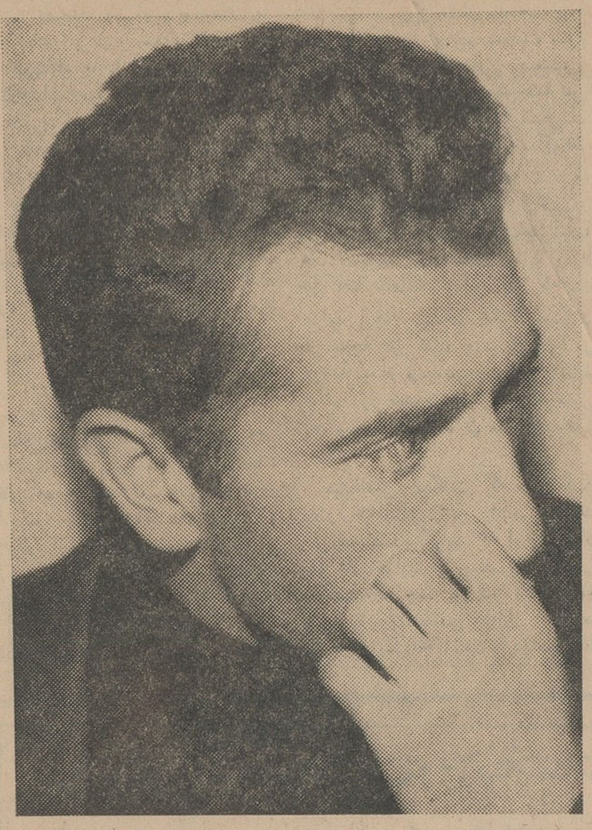

سیدعلی میرصادقی که باتهام قتل محاکمه میشود

در آبانماه گذشته:
۱۱۹ نفر در حوادث مختلف کشته‌شدند

امروز آمار آبانماه اداره پزشکی قانونی منتشر شد . بموجب این آمار ماه گذشته ۱۱۹نفر براثر حوادث مختلف درتهران و حومه‌درگذشته‌اند.

در آبانماه گذشته ٤٢ نفر براثر تصادف با اتومبیل ، ۱۱ نفربعلت سقوط از بلندی، ۱۵ نفر پس از سوختگی ، ۷ نفر بر اثر خفگی در آب‌فوت شده‌اند .

آمار پزشکی قانونی حاکی است که ظرف یك ماه گذشته ۵ نفر زیر آوار ماندند ، ۳نفر با ضربه چاقو کشته شدند ، ۲ نفر خودکشی کردند ، دو نفر باگلوله خود را کشتند ، ۲ نفر بعلت گاز ذغال و ۲نفر براثر برق گرفتگی جان سپردند .

همچنین ٤ نفر با گاز چاه سه نفر بر اثر ضربه و ۲۹ نفر نیز بطور مشکوك در - گذشته‌اند .

در آبانماه گذشته اداره پزشکی قانونی ۱۲۱ نفر بیمار روحی ، ۱۱۸ نفر بیمارزندانی و ٦٧ نفر را جهت اعمال‌منافی عفت ، ۹٦نفر را ازجهت‌تعیین سن و ۱۲٦ نفر را از جهت تائید استعداد جسمانی مورد معاینه قرار داده است .

دودسته ازاهالی ده‌باچوب و چماق بجان‌هم افتادند !

خبرنگار ما در ورامین اطلاع داد پریروز در کهریزك ورامین‌طی اختلافی بین دو دسته از اهالی‌نزاعی اتفاق افتاد و عده‌ای مجروح‌شدند.

نزاع بین یحیی بختیاری ، علی بختیاری ، غلامحسین بختیاری و محمد بختیاری با رمضان شیرازی، اکبراصانلو ، اصغر بختیاری،قدرت شیرازی و کدخدا حسین بختیاری روی داد طرفین با چوب و چماق بجان هم افتادندو با دخالت‌مامورین ژاندارمری ورامین زد و خورد خاتمه یافت و مجروحین ببهداری ورامین منتقل شدند .

چون حال یکی از مجروحین‌بنام کدخدا حسین بختیاری وخیم بود پس از معالجات مقدماتی به تهران منتقل گردید فعلا جریان از طریق ژاندارمری ورامین تحت رسیدگی است .

سارقین،همکار خودراکه ازدزدی پشیمان‌شده‌بود ، بچنگ‌مامورین انداختند

چندتن از سارقین یکی‌از همکاران خود را که ازدزدی پشیمان شده‌بود و میخواست آنها رابمامورین معرفی کند ، نقشه‌ای طرح کردند و او را بچنگ مامورین انداختند .

دیشب مامورین ژاندارمری مرکز در اثر استمداد صاحبخانه‌ای ، وارد خانه او شدند و جوانی را دستگیر کردند .

صاحبخانه گفت : ساعت یازده‌شب بودومن خوابیده بودم که‌ناگهان‌صدای آوازی که‌از پشت دراطاق بگوشم‌می رسید ، مرا ازخواب بیدار کرد.در همین‌موقع صدای اواز خاموش شد وصدای دربگوش رسید و مثل اینکه کسی وارد راهرو شد و پشت‌دراطاق من آمد و درراافشار داد. چون در را ا زپشت بسته بودم بازنشد وشخص ناشناسی بصدای بلند گفت عجب احمقی است ، کلید حیاط رابمن داده ولی‌کلید اطاقش رانداده ولی من از اوزرنگترم چون‌درارا می‌شکنم !

کلیدرا ازکجا آورده

صاحبخانه اضافه کرد : وقتی‌من متوجه شدم که شخص تازه وارد می خواهد درارا بشکند، از جای خودبلند شدم ولی حرفهای او مرا گیج کرده بود. با خود میگفتم اگر او دزداست چرا باسروصدا وارد خانه شده وچرا از کلید اطاق حر ف‌میزند، اگر دزد نیست چرا واردخانه شده و اصولا کلید حیاط را ازکجاآورده‌است . بالاخره پنجره رابازکردم‌ووارد حیاط شدم ودرراهرو را از پشت قفل کردم وبراین ترتیب این شخص در راهرو حبس شد بلافاصله بخیابان آمدم و دوژاندارم که در خیابان قدم میزدند بخانه دعوت کردم واو را تحویل دادم

همکار خودرا بدام انداختند .

مرد دستگیر شده جوانی است به سن ۲۳ سال ، دارای ابرانونی‌پیوسته وسبزه‌رو که اسمش توکل است .او میگفت : یکماه پیش در کافه‌ای در خیابان سراب بامردی آشناشدم که بعدا فهمیدم اسمش «علی کچل»است وشغلش دزدی میباشد .

علی مرا اغفال کرد وچند بار بااو بدزدی رفتم اوسه دوست دیگر هم داشت‌ولی یکهفته‌است که‌ازدزدی‌پشیمان شده‌ام و درصدد بودم که آنها رابه چنك مامورین ببندزام ووجدان خود راآسوده کنم ، اما همینطور که می بینید آنها دیشب درحال مستی به نقشه من پی‌بردند و امشب‌مرا زودتر ازآنچه تصور میکردم بدام انداختند

توکل ادامه داد و گفت سرشب باعلی کچل ودوستانش درقهوه‌خانه‌ای درمیدان گمرك بودیم علی بمن گفت که‌میخواهد امشب دستبرد بزرگی بزند ولی چون هوابارانی است بدون پوشیدن بارانی ممکن نیست . به‌او گفتم که حاضر نیستم امشب باآنها همکاری کنم علی جوا بداد به این شرط مرابا خود نمی‌برد که‌بروم واز خانه او بارانیش رابیاورم ودر عوض اگر موفق شدند سهم مراهم میدهند من برای اینکه ازشر آنها خلاص شوم قبول کردم اوکلید و آدرسی به من‌داد و گفت وقتی وارد خانه شدم درداخل راهرو ازاطاق اول‌دست راست که درش باز است بارانیش رابردارم وبیاورم . من کلید را گرفتم و بدون هیچ ترسی واردخانه شدم ولی‌همینطور که‌میبینیددستگیر شدم‌وحالا می‌فهمم که‌آنها برای دستگیری من چنین نقشه‌ای کشیده بودند واین خانه را ازسابق تحت نظرداشتند، حتی‌کلیدی هم برای قفلش تهیه کرده بودند .

توکل در پایان‌اظهاراتش از عمل خود اظهار پشیمانی مینمود ومی‌گفت اگراو فریب چرب زبانی علی‌کچل را نخورده بود وازکار شرافتمندانه‌اش دست‌نمی‌کشید هیچوقت‌چنین گرفتاری برای اوپیش نمی‌آمد .

چون اظهارات صاحبخانه به نفع توکل میباشد، مامورین در صدد دستگیری علی کچل وهمکاران او میباشند .

دزد صاحبخانه را باگلوله کشت

خبرنگار ما در خرم آباد گزارش داد دیروز در قریه «سماس» کوه دشت از توابع خرم آباد شخصی بنام میرزاخان فرزند جمشید خان بضرب گلوله بقتل رسید .

متهم بقتل بنام نصرت فرزند منصورخان است که برای سرقت بخانه میرزاخان رفته بود وهنگامی که با مقاومت صاحبخانه مواجه شد وی را بقتل رسانید و به‌کرمانشاه فرار کرد .

اقدامات مامورین برای دستگیری متهم بقتل ادامه دارد .

تلفن مستقیم
۳۰۳۵٦۹

گچ گیرآب
برای جلوگیری از گرفتن لوله های ساختمان در اثر گچ موجود در آب و دیگر مضرات آب سنگین گچ دستگاه گچی گیر برای هر خانه لازم است
تلفن: ٤٧١٦٨ - ٤٨١٦٧

در تصادف جاده ساوه
۲نفر کشته۷نفر مجروح شدند

این‌حادثه درنتیجه تصادف یك‌اتومبیل کرایه بایك‌اتومبیل سواری روی‌داده‌است

دیروز در یك حادثه رانندگی در جاده اصفهان نزدیك ساوه دو نفر کشته و هفت نفر مجروح شدند.

مجروحین بوسیله مامورین‌ژاندارمری مرکز به بیمارستان سینا منتقل شدند امامعه آنها باستثنای یك‌کودك ٦ ساله بنام سعید مجیدیان پس از پانسمان مرخص گردیدند .

ژاندارمهائیکه مجروحین را به بیمارستان‌آورده بودند گفتند که آنها مسافران یك اتومبیل کرایه که از تهران‌به‌اصفهان میرفت و سرنشینان یك اتومبیل سواری که از اصفهان به تهران میآمد میباشند ، که در نزدیکی‌ساوه بیکدیگر تصادف‌کرده‌اند.

مامورین اظهار داشتند که کشته- شدگان حادثه یك بانوی ناشناس و یك‌کودك ٥ ساله بنام مینا یعقوب‌زاده هستند و حاج احمد سادات حسینی ٤٠ساله یکی از دو راننده نیزمجروح شده است .

مجروحینی که ژاندارمها به بیمارستان آورده بودند بتول عقیلی ۲۸ ساله ، منوچهر یعقوب‌زاده ۲۰ ساله ، سعید مجیدیان ٦ ساله ، جلیل امامی ٤٠ ساله ، حاج احمد سادات حسینی ٤٠ ساله ، علی قربان ۸ ۲ساله و مصطفی توکل ۲۷ ساله میباشند .

زن ۵۷ ساله عاشق پیرمرد هفتادساله شد

زن ۵۷ ساله‌ای عاشق پیرمرد هفتاد ساله‌ای شد و از شوهر و فرزندانش چشم پوشید و باپرداخت مبلغی به پیرمرداو راوادار کرد تازن خود راطلاق دهدو باوی‌ازدواج نماید .

خبرنگار ما درآبادان‌اطلاع میدهد زنی بنام ننه‌شعبان۵۷ ساله ازاهالی آبادان باداشتن شوهر و فرزند ازمدتی قبل‌عاشق پیرمرد هفتادساله‌ای بنام اکبر مسعودی شد و قرارگذاشت‌که دوهزار تومان باوبدهد تا اکبر زن٦۰ ساله خود را طلاق دهدو بااو ازدواج نماید . اکبر ازهمانموقع شروع ببدرفتاری باهمسر خود کرد بطوریکه بعضی ازروزها اورا دراطاق زندانی میکرد. اکبرآنقدر همسرش را تحت‌فشار قرارداد تااینکه دیروز این‌زن که‌خاتون بیات‌پورنام دارد ازشدت ناراحتی ، بقصدخودکشی نفتروی لباسهایش ریخت و خودراآتش زد .

همسایه‌ها خاتون راکه دچارسوختگی شدیدی شده بود بیمارستان ۵۰ تختخوابی آبادان منتقل‌کردندواکنون‌وی تحت‌درمان قرار دارد .

آگهی مجمع عمومی فوق‌العاده

باطلاع اعضاء شرکت تعاونی مصرف کارکنان مرکزی راه‌آهن میرساند که مجمع عمومی فوق‌العاده شرکت در ساعت ۹ صبح‌روز یکشنبه ۱۵ر۹ر٤۳ در سالن اداره امور اجتماعی‌راه‌آهن (هنرستان) تشکیل میگردد ازاعضاء شرکت دعوت میشود که درساعت معین در جلسه حضور بهمرسانند .

رئیس هیئت مدیره شرکت تعاونی مرکزی راه آهن - م - سجادی

دستور جلسه : تغییرمواد اساسنامه یا (پذیرش اساسنامه جدید)

آ-۱۷۱۱۷

اطلاعات بانوان
راهنمای خانواده
هر دوشنبه
دانش وشادی بخانه شما میآورد

برنامه امشب سینماهای

پلازا - سعدی - رویال
رکس - آسیا - رادیوسیتی

الیزابت تیلور ریچارد برتن رکس‌هاریسون
درنقش کلئوپاترا درنقش مارك‌انتونی درنقش ژولیوس‌سزار

پدیده ٥ میلیون دلاری کمپانی فوکس قرن بیستم
کلئوپاترا
ساخته‌شده بطریقه : تاد ۰ آ ۰ او - رنگی دوبله‌بفارسی

سینماهای نمایش دهنده باطلاع تماشاگران میرساند که تاآخرین‌روز نمایش بهای بلیط فیلم «کلئوپاترا» بهمین قیمت مانده و تغییری نخواهد کرد.

از فردا در سینماهای

چارلی - تاج

چارلتون هستون / اوا گاردنر / دیوید نیون
۵۵ روز در پکن

55 DAYS AT PEKING سینماسکوپ رنگی دوبله بفارسی

فرداشب ساعت ۹ر۱۵ فیلم
ADVANCE TO THE REAR
باشرکت گلن‌فورد بزبان انگلیسی درسینما چارلی
نمایش داده میشود

از صبح چهارشنبه درسینماهای

متروپل - همای

برای اولین مرتبه یك شاهکار دیگر از سینمای هند

بعد از فیلم معروف «رقص‌شیوا» اینك اثری مجلل‌تر، عالی‌تر و بزرگتر از آن ،که تماشای هر صحنه‌اش بیش از ده برابر بلیطی‌که می‌خریدارزش دارد

دختر شاه پریان

باشرکت مسندیا / شانتارام / راج‌شری
تهیه‌کننده و کارگردان : شانتارام

ازهمین هفته در سینماهای

امپایر - ب.ب - نیاگارا
ادئون - آسیا

یك کمدی استثنائی - محصول ۱۹٦٤

برای عشق یا پول؟

تیم فوتبال اسکارستوف شوروی بتهران آمد

این تیم امروز برای انجام مسابقه عازم تبریز میشودو جمعه ودوشنبه آینده درتهران مسابقه میدهد

اعضای تیم «ستپوف» در فرودگاه مهرآباد

ساعت هشت بعداز ظهر دیروز تیم فوتبال «اسکارستوف» شوروی‌بدعوت فدراسیون فوتبال ایران وارد تهران شد. این تیم قرار بود هفته گذشته به تهران‌بیاید.

در فرودگاه مهرآباد آقای حسین مبشر رئیس و اعضای فدراسیون‌فوتبال از فوتبالیست های شوروی استقبال کردند. رئیس فدراسیون فوتبال‌دسته گلی به سرپرست تیم هدیه کرد و خوش‌آمد گفت:

آنگاه سرپرست تیم شوروی‌ضمن تشکر از فدراسیون‌فوتبال ایران‌گفت: امیدوارم تماسهای ورزشی دوکشور دوستو همسایه سبب تحکیم روابط دوستانه شود و هردوتیم از این تماس استفاده کافی ببرند.

تیم فوتبال رستوف امروز عازم‌تبریز میشود و فردا در تبریز با تیم گلنی آنشهرستان مسابقه میدهد و سپس به تهران مراجعت می نماید ودر روز های جمعه و دوشنبه آینده با تیم های‌تهران دو مسابقه انجام میدهد.

● مسابقه تیم

رادیو مسکو در بخش اخبار فارسی خود مسابقه تیم «رستوف» را چنین بیان داشت: این‌تیم در ردیف «آ» شوروی قرار دارد ودر ایندسته که هفده تیم عضویت دارند مقام چهارم‌را بدست آورده است.

رستوف تاکنون در ۲۸ مسابقه خارجی شرکت‌کرده‌وباتیمهای معروف برزیل، ترکیه، بلغارستان، رومانی آلمان ویوگسلاوی روبرو شده‌است. وتیم المپیك ایران را ۰ـ۲ در شوروی مغلوب نمود. مربی‌این تیم ازاستادان ورزش شوروی میباشد ودر المپیك ملبورن عضو تیم‌کشور شوروی بوده است.

امور نظام وظیفه

در ۱۵ منطقه بوسیله فرمانداران سرپرستی میشود

● در دوره گذشته بیش از هفتهزار دیپلمه‌ولیسانسیه و پزشك بخدمت‌سپاه‌دانش و بهداشت اعزام شدند

امروز نیمسار سرتیپ بینارئیس نظام‌وظیفه عمومی جهت واگذاری امور نظام‌وظیفه به فرمانداریهای استان کرمانشاه باین منطقه عزیمت کرد.

خبرنگار ما اطلاع میدهدتاکنون از طرف‌وزارت کشورامورنظام‌وظیفه درفرمانداریهای دامغان، سمنان، فومن، ایرانشهر، نقده، تربت‌جام شاهرود، خلخال، بندرپهلوی، میانه، سیرجان، مراغه‌وچهارمحال بختیاری به فرمانداران واگذار گردیده است.

خبرنگار ما میافزاید در تامین احتیاجات دیماه سال جاری امور سربازگیری در۱۵فرمانداری‌وسیله فرمانداران که سرپرستی حوزه‌های نظام‌وظیفه رابعهده‌دارندانجام‌خواهد شد.

دیروز طی اعلامیه‌ای که ازطرف اداره کل نظام‌وظیفه در روزنامه اطلاعات انتشار یافت مشمولین پنجمین دوره سپاه دانش و دومین دوره سپاه بهداشت باید هرچه زودتر وضع خودرا در حوزه های نظام‌وظیفه روشن سازند ودفترچه اماده بخدمت بگیرند.

خبرنگار ما اطلاع میدهد در دوره گذشته برای خدمت درسپاه دانش ۷ هزار دیپلمه و خدمت‌در سپاه بهداشت سیصد دیپلمه و۱۲۰ نفر پزشك بمراکز آموزشی اعزام شدند.

در دوره جدید بطور قطع تعداد مورد نیاز سپاهیان بهداشت‌ودانش کمتر از دوره های قبل نخواهدبود. منتها در دوره قبل نیمی از افراد (۳۵۰۰) نفر در دیماه بخدمت‌اعزام شدند و (۳۵۰۰) نفر در اردیبهشت ماه سال ۴۳.

دراین دوره ترتیبی داده خواهد شد که کلیه افراد سپاه دانش در یك نوبت بخدمت اعزام شوند.

در دیماه احتیاجات گروهبانی وظیفه ارتش ولیسانسیه‌های وظیفه نیز تامین خواهدشد.

دولت۱۵درصد صرفه‌جوئی

بقیه از صفحه اول

امر کاملا محسوس است.

آقای نخست‌وزیر سپس گفت: موفقیت در اجرای برنامه های توسعه اقتصادی و اجتماعی‌مستلزم این است که‌ماسیاست‌صرفه‌جوئی رادر کارهای خود اعمال کنیم و این سیاست که باید درمیان تمام مردم رسوخ کند بهتر است ابتدا از سازمانهای اداری آغاز شود و سپس در سایر شئون اقتصادی پیشرفت کند.

آقای نخست‌وزیر در پایان گفتند بمنظور تحقق این هدف عالی‌توسعه ورشد اقتصادی باید تمام منابع مالی و انسانی ایران را بسیج کرد. دراین زمینه برنامه‌ها و طرح های مطالعه شده و سنجیده‌ای تهیه‌شده است که بتدریج اعلام میشود و امیدواری کامل هست که‌باموفقیت اجرا بشود. تردیدی نیست که نیروهای ملی و موسسات انتفاعی وقاطبه مردم دولت را در اجرای سیاست رشد اقتصادی‌یاری‌خواهند کرد و در تحقق این هدف وبهبود وضع اقتصادی و اجتماعی کشور سهیم و شریك خواهند شد.

● ابلاغ شد

خبرنگار امور مالی ما گزارش میدهد که تصمیم دیشب دولت امروز صبح بوسیله وزرا به‌روسای حسابداری ها ابلاغ گردید.

آقای هویدا وزیر دارائی ساعت۵ صبح امروز هنگام عزیمت به‌اندونزی برئیس حسابداری وزارت دارائی‌دستور داد که مطالعات جدی‌روی بودجه‌وزارت دارائی بعمل آورد، وهزینه‌های اداری سال جاری آن وزارتخانه موردتجدید نظر قرار گیرد، تابتوان ۱۵ درصد از آنرا تقلیل داد.

تقلیل هزینه،شامل حقوق کارمندان نمیشود زیرا اعتبار مربوط به‌حقوق رقم ثابتی است که قابل افزایش یا کاهش نیست اما مواد مربوط به هزینه‌های اداری ـ کارگزینی ـ کار پردازی ـمزایا از قبیل اضافه کارحق ماموریت ـپاداش و نظایر آن قابل تقلیل است.

باصدور دستور اخیر همه این مواد مورد تجدید نظر قرار خواهدگرفت تانظر دولت در حد ممکن اجرا شود.

● هدف دولت

هدف دولت از صرفه‌جوئی یکی‌آن است که از مخارج زاید جلوگیری بعمل آید، وعلت دیگر آنست که اعتبارهای اضافات وترفیعات کارمندان تامین گردد.

درحال حاضر دولت قریب ۸۰۰ میلیون ریال از ۱۰۵۰ میلیون ریال اعتبار کل اضافات ترفیعات را کسر دارد.

برای تامین این اعتبار، یادولت باید بودجه ترمیمی تقدیم مجلس کند یاآنکه از اقلام دیگر هزینه‌های خود صرفه‌جوئی کرده، واعتبار لازم را تامین سازد. در تبصره مربوط به اضافات وترفیعات توصیه شد که‌اعتبار مربوط از فصول اول ودوم وسوم‌صرفه جوئی و تامین گردد.

دولت در نظر دارد این توصیه رادر تمام سازمانها بموقع اجرا بگذارد.

عشایر فارس

بقیه از صفحه اول

شاهنشاه، شهبانو، اعلیحضرت «بودوئن»، پادشاه و علیا حضرت «فابیولا» ملکه بلژیك عصر دیروز از مسافرت سه روزه اصفهان و شیراز بتهران بازگشتند.

اعلیحضرت پادشاه و علیا حضرت ملکه بلژیك صبح امروز از تاسیسات کوی‌کن و کارخانه پارچه بافی «جهان‌چیت» دیدن نمودند و بعداز ظهر نیز موزه ایران‌باستان و موزه جواهرات سلطنتی دربانك ملی را مورد بازدید قرار میدهند و فردا در معیت‌شاهنشاه وشهبانو با قطار سلطنتی عازم شمال میشوند.

دیروز اطلاع دادیم‌که اعلیحضرتین ومیهمانان ایران درمیان عشایرفارس بسر بردند و ناهار را نیز درمنطقه عشایری حسین‌آباد صرف فرمودند. گزارش خبرنگار ما از شیرازحاکیست که هنگام ورود اعلیحضرتین به‌منطقه عشایری فارس، عشایر این‌سرزمین احساسات بسیار گرمی نسبت به شاهنشاه وشهبانو و میهمانان‌عالیقدر ایران ابراز داشتند.

عشایر فارس از زن‌و مرد بالباس های محلی باستقبال‌شاهنشاه‌وشهبانو و میهمانان شتافته بودند و پس از ورود اعلیحضرتین‌و میهمانان بدهکده حسین‌آباد آقای بهمن بیگی مسئول آموزش فرهنگ‌عشایرفارس بشاهنشاه وشهبانو و اعلیحضرت پادشاه‌بلژیك وعلیا حضرت ملکه فابیولا خوش آمد گفت و اظهار داشت: خدای راشکر گزاریم که شاهنشاه و شهبانوی ایران میهمانان‌تاجدارخود رابه‌طوایف ما راهنمائی فرموده‌اند.

این بازدید قلوب مارا ازمسرت‌و افتخار لبریز کرده است، امروزبدون شك پرشکوه ترین و جاودانی ترین روزهای طوایف ما است و خاطره تشریف فرمائی شاهنشاه بزرك و شهبانوی محبوب و میهمانانشان‌برای ابد درمیان ماو نسل های آینده ما باقی خواهد ماند. ما نیز مانند روستانشینان و شهر نشینان‌ازدریای بیکران‌محبت‌های‌شاهنشاه‌برخورداریم ومشمول برنامه‌های‌جهان‌پسند معظم‌له هستیم.

آموزشگاههای سیاری‌که هم اکنون از آنها دیدن خواهند فرمود، نمونه کوچکی از مساعی رهبر عالیقدر ما برای مبارزه بابیسوادی طوایف و عشایر ماست.

مابشاهنشاه بزرك ایران اطمینان میدهیم‌که افرادی فداکار و جانباز در راه اجرای نیات‌عالی معظم‌له‌هستیم وباین فداکاری تا ابد مومن خواهیم بود.

آنگاه چهاردو شیزه خردسال‌چهار دسته گل زیبا بشاهنشاه و شهبانو و اعلیحضرت پادشاه بلژیك و علیاحضرت ملکه فابیولا تقدیم‌داشتند

● چادرهای عشایر

سپس در میان رقص و پایکوبی زنان‌و مردان دهکده چادر هائی که از طرف طوایف مختلف فارس بطرز بسیار جالبی برپا گردیده بود مورد بازدید قرار گرفت و در هر چادر نماینده طایفه پیرامون زندگی‌خود و افراد قبیله خویش با اعلیحضرتین و میهمانان ارجمندشان‌صحبت کردند وهدایائی باعلیحضرت پادشاه بلژیك و علیاحضرت فابیولا تقدیم‌داشتند.

شاهنشاه و شهبانو و میهمانان عالیقدرشان ناهار را در میان عشایر صرف فرمودند و آنگاه مراسم(سوار خوبی) افراد عشایر و رقص جمعی انجام گرفت. این مراسم تاساعت ۳بعداز ظهر ادامه داشت.

شاهنشاه و علیاحضرت شهبانو و میهمانان ایران پس از پایان برنامه سفر جنوب‌ساعت پنج بعد از ظهر بتهران مراجعت فرمودند.

برنامه امروز

ساعت ۹ بامداد امروز اعلیحضرت بودوئن پادشاه بلژیك‌و علیاحضرت فابیولا ملکه آن کشور از خانه‌های کوی کن دیدن کردند و سپس از کارخانه چیت سازی جهان چیت کرج‌بازدید نمودند.

بعد از ظهر امروز اعلیحضرت بودوئن و علیاحضرت فابیولا ازموزه ایران باستان دیدن میکنند و سپس موزه جواهرات سلطنتی‌رامورد بازدید قرار میدهند.

بامداد فردا اعلیحضرت بودوئن و ملکه فابیولا در معیت شاهنشاه و شهبانو باقطار سلطنتی به شاهی عزیمت مینمایند و در کاخ سلطنتی بابل اقامت میفرمایند و تاسیسات شیلات را مورد بازدید قرارمیدهند مسافرت اعلیحضرتین ومیهمانان عالیقدر ایران بشمال تا عصر روز چهارشنبه بطول میانجامد.

برای شرکت در دومین قرعه کشی حساب پس انداز امساك

بانك تجارت خارجی ایران

که در «دیماه» انجام میگیرد فقط تاپایان آذر فرصت دارید

با افتتاح حساب پس انداز در یکی از شعبه های بانك تجارت خارجی ایران از:

۱،۵۰۰،۰۰۰ ریال جوائز نقدی که جایزه اول آن ۵۰۰،۰۰۰ ریال است

استفاده فرمائید

بانك تجارت خارجی ایران: خیابان سعدی (کوچه بانك)، خیابان تخت جمشید (بین چهارراه بهارو دوزولت) خیابان قزوین (روبری دخانیات) ـ خیابان آیزنهاور (جاده کرج ـ جنب جمشید آباد)

فقط تاپایان آذر فرصت دارید

آوازه

AIR FRANCE

اکنون فصل کار وبازرگانی دراروپاست

یك پیشنهاد سودمند از طرف ارفرانس

دراین فصل سال، دراروپا هزاران فرصت گرانبها برای کاروبازرگانی وجود دارد وارفرانس اولین موقعیت پرارزش راکه‌استفاده از نرخهای درجه صرفه جوئی ۳۰روزه‌است *وکا ۱۱ فروردین ۱۳۴۴ اعتبار دارد بشما عرضه میدارد.

شمابه‌پاریس پرواز میکنید واز آنجا می‌توانید باصدها پرواز هفتگی ارفرانس، با کلیه‌پایتخت های کشور های‌اروپائی ارتباط حاصل نمائید ضمنا بایدمتوجه بود که اروپافقط برای کارنیست، اروپا فرصت های دل‌انگیز برای تفریح وخوشگذرانی هم بشما تقدیم میکند.

برای‌کسب اطلاعات بیشتر و ذخیره جابه‌آژانس مسافرتی خود یا ارفرانس مراجعه فرمائید.

*بدون توقف بین راه

AIR FRANCE

ارفرانس ـ بزرگترین شبکه هواپیمائی جهان

به‌آژانس مسافرتی خود یا ارفرانس تهران خیابان شاهرضا ۳۰۷ تلفن ۶۶۲۵۲

آبادان ـ آبیاسان شاپن تلفن ۲۲ـ۲۸ شیراز ـ نیراسیت توانسپورت خیابان زند میدان شهرداری تلفن ۴۸۴۳ مراجعه فرمائید

آگهی بانك ملی ایران

برای تسهیل امور بازرگانی از تاریخ‌اول آذرماه ۱۳۴۳ نمایندگی نادر زیرنظر شعبه بجنورد در شهر بجنورد افتتاح و شروع‌بکار خواهد نمود. الف ۵۸۱۰ ۱ـ۲ بانك ملی ایران

آگهی مناقصه شماره ۱۳ر۴۳

اداره کل کارپردازی وزارت‌پست وتلگراف وتلفن‌تعداد یکدستگاه فیلم‌برداری با دستگاه ثبوت و ظهور و دستگاه خواننده باسیصد حلقه فیلم طبق یك‌برگ مشخصا ت‌و برگ شرائط و طرح قرارداد موجود از طریق مناقصه خریداری مینماید.

داوطلبان شرکت در مناقصه میتوانند با مراجعه باین اداره کل و دریافت مدارك مناقصه پیشنهادات خود را طبق مفاد برگ شرائط و طرح‌قرارداد در جوف سه پاکت بشرح مندرج در برگ شرائط مناقصه ساعت ۹ صبح روز ۱۷ر۱۱ر۴۳ بدفتر اداره کل کارپردازی واقع در خیابان سعدی پائین ساختمان بیمه پارس تسلیم داشته رسید دریافت دارند پیشنهادات واصله ساعت ۱۰ صبح همان روزباز و قرائت‌خواهد گردید. الف ۵۸۱۲ ۱ـ۲ آ ـ ۳۰۹۶۲

آگهی مناقصه خرید پنج هزار تن‌سنك گچ

قسمت صنایع مصالح ساختمانی‌وابسته به‌شرکت‌سهامی کارخانجات ایران خرید پنج هزار تن سنك گچ موز دنیاز کارخانه سیمان‌ری را بمناقصه میگذارد فروشندگان میتوانند با اخذ شرایط مناقصه و طرح قرار داد از دفتر قسمت واقع درخیابان‌پهلوی کوی فیروزگر پیشنهادات خودرا تاپایان وقت اداری روز بیست ودوم آذرماه۱۳۴۳ بدفتر قسمت تسلیم و رسید دریافت دارند پیشنهادات واصله روز بعد ساعت ده صبح باز و قرائت خواهد شد. الف ۵۸۱۱ ۱ـ۲ آ ـ ۳۰۹۶۶

آگهی مناقصه از طرف شهرداری آمل

شهرداری آمل در نظردارد محوطه شهرداری را بمساحت دو هزارو پانصد وبیست‌متر مربع بتون ریزی‌نماید.

۱ـپیشنهاددهندگان باید قبلا بدائره‌ساختمانی شهرداری‌مراجعه وبابرداخت یکصدو پنجاه ریال برك مشخصا ت‌را بمنظور مطالعه دریافت نمایند.

۲ـپیشنهاددهندگان باید پیشنهادات خود را در پاکت لاك‌و مهر شده و با قید جمله (مربوط بمناقصه بتون ریزی محوطه شهرداری میباشد) درروی‌پاکت تاآخرین‌ساعت‌اداری‌روز ۱۵ر۹ر۴۳ بدفتر شهرداری تسلیم و رسید دریافت نمایند ضمنا پیشنهادات رسیده درساعت ده صبح روز بعد با حضور اعضاء کمیسیون‌مربوطه باز و قرائت خواهد شد.

۳ـپیشنهاددهندگان باید معادل ۵٪ از کل بهای پیشنهادی خود را بعنوان سپرده دربانك ملی شعبه آمل‌بحساب۵۴۷شهرداری پرداخت و فیش آنرا ضمیمه پیشنهاد خودنمایند.

۴ـبه‌پیشنهادات مبهم و فاقد فیش‌بانکی و همچنین به‌پیشنهاداتی که‌بعداز موعد مقرر تسلیم گردد ترتیب اثر داده نخواهد شد.

۵ـشهرداری در رد یاقبول یك‌یا کلیه پیشنهادات مختار است.

۶ـمالیات وعوارض و هزینه نشر آگهی‌و غیره بعهده برنده‌مناقصه است.

۷ـحضور پیشنهاددهندگان در جلسه آزاد است.

۸ـچنانچه برنده مناقصه ظرف مدت پنج روز با اعلام کتبی شهرداری حاضر بانعقاد قرارداد نشود سپرده او بنفع شهرداری ضبط خواهد شد.

شهردار آمل ـ دکتر هاشمیان

آ ـ ۳۰۸۴۶

کانون آگهی زیبا

اطلاعات

دوشنبه
● ۱۸ رجب ۱۳۸٤
● ۲۳ نوامبر ۱۹٦٤
● شماره ۱۱۵٤٦
● سال سی و نهم

درمجمع عمومی سازمان جهانی یونسکو باتفاق آرا

پیشنهاد شاهنشاه

برای تشکیل کنگره جهانی وزرای فرهنگ در تهران تصویب شد

● مدیر کل یونسکو از کشور های سراسر جهان دعوت کرد که خودرا برای اجتماع تاریخی تهران آماده کنند

مجمع عمومی سازمان جهانی یونسکو پیشنهاد شاهنشاه را در مورد مبارزه بین المللی بابیسوادی باتفاق آراء تصویب کرد و تشکیل کنفرانس بین المللی وزیران فرهنگ کلیه کشورها رادر ایران مورد تائید قرار داد.

پیشنهاد شاهنشاه قبلا در کمیته برنامه‌های یونسکو مورد تائید قرار گرفته بود.

پس از تصویب پیشنهاد، مدیر کل یونسکو و رئیس مجمع عمومی نطقی ایراد کردند وابتکار شاهنشاه ایران را مورد ستایش قرار دادند.

● تشکر از شاهنشاه ایران

مدیر کل یونسکو اظهارداشت: تهران برای تشکیل کنگره جهانی وزیران فرهنگ آماده شده است وما وظیفه خود میدانیم از دعوت دولت شاهنشاهی ایران صمیمانه سپاسگزاری کنیم.

مدیر کل یونسکو اضافه کرد که ابتکار شاهنشاه ایران در سراسر جهان برای مبارزه بابیسوادی شور و هیجان فراوان ایجاد کرده است. من بکلیه کشورهای جهان توصیه میکنم که هرچه زودتر خودرا برای شرکت دراجتماع عظیم وتاریخی تهران آماده کنند.

سرعت عمل ایرانیها در تهیهٔ مقدمات این کنگره عظیم درخور ستایش و موجب اعجاب است و مابسیار خوشحال وسپاسگزاریم که مقامات ایرانی بدستور شاهنشاه در کمترین مدت ممکن طرح تشکیل کنگره بین المللی وزیران فرهنگ را آماده کرده‌اند.

پس از اظهارات مدیر کل یونسکو رئیس مجمع عمومی سازمان یونسکو نمایندگان دولتهای مختلف نیز بیرامون این پیشنهاد مطالبی اظهارداشتند پیش از تصویب این پیشنهاد آقای دکتر رهنما نماینده ایران در مجمع عمومی یونسکو مطالبی اظهار داشت.

● پیشنهاد ایران

آقای دکتر مجید رهنما که دیروز از ماموریت خود در اجلاسیه جدید یونسکو بازگشته بامداد امروز طی مصاحبه‌ای بخبرنگار ما اظهارداشت: پس از تصویب پیشنهاد شاهنشاه در کمیته برنامه‌ها در مورد تشکیل کنگره بین‌المللی فرهنگی در ایران، هیات نمایندگی ایران درمدت ۱۵ روز فرصت با مطالعه کافی پیشنهاداتی به مجمع عمومی سازمان جهانی یونسکو تقدیم کرده منجمله از دبیرخانه یونسکو دعوت شد که ازهم اکنون کارشناسانی راجهت تهیه گزارش یا گزارشهائی درمورد فعالیتهای مبارزه بابیسوادی در کشورها استخدام نماید تا علاوه بر گزارشی که هرکشور درزمینه مبارزه بابیسوادی تسلیم کنگره مینماید دبیر خانه یونسکو نیز بامطالعه وبررسی گزارش یا گزارشهای جامعی تهیه و تسلیم کند ودولت ایران در این راه آماده هرگونه همکاری ومساعدت به دبیرخانه یونسکو است.

پیشنهاد مذکور مورد تصویب قرار گرفت وقرار شد سه کارشناس از طرف مدیر کل سازمان یونسکو تعیین شود وبزودی مطالعه خودرا دراین مورد آغاز کند، بعلاوه پیشنهاد شد سه کمیسیون بموازات جلسه عمومی کنگره درتهران فعالیت کند و در مورد برنامه ها وکار درقاره‌های: آسیا، افریقا و امریکای لاتین مطالعه و بررسی نماید.

● پیشنهاد دولت هند

آقای رهنما سپس افزود: دولت هندوستان نیز قطعنامه‌ای تقدیم کرده بود که ضمن آن یادآور شده بود که مساعی کشور های عضو درراه مبارزه با بیسوادی در صورت عدم همکاری و کمک همه‌جانبه بین‌المللی امکان‌پذیر نیست، این پیشنهاد تائید نشد و مطالب نماینده ایران در مورد اینکه: مبارزه با بیسوادی در وهله اول بعهده هردولت است وتنها مساعی ملی باعث ازبین رفتن بلای مهلک بیسوادی می شود مورد تائید قرار گرفت.

آقای رهنما سپس اضافه کرد قطعنامه‌ای نیز بنابر پیشنهاد ۳۰ کشور درتائید برنامه شاهنشاه ایران برای مبارزه بابیسوادی عمومی و تشکیل کنگره فرهنگی درایران منتشر گردید.

● متن قطعنامه

«باتوجه به قطعنامه مصوبه در هیجدهمین اجلاسیه سازمان ملل متحد که سازمان تربیتی و علمی و فرهنگی ملل متحد (یونسکو) را مامور کوشش برای تعمیم امر آموزش در تمام جهان کرده است.

باتوجه به قطعنامه‌های مصوبه ششمین جلسه کمیسیون اقتصادی افریقا (آدیس آبابا- ۲ مارس ۱۹٦٤) و بیستمین جلسه کمیسیون اقتصادی آسیا برای خاوردور (تهران -۱۷ مارس ۱۹٦٤) و کمیتهٔ وزیران فرهنگ کشورهای افریقائی (ابیجان-۱۷ تا ۲٤ مارس ۱۹٦٤) وسیوهفتمین مجمع کمیسیون اقتصادی واجتماعی سازمان ملل متحد (ژنو-۱٤ اوت ۱۹٦٤)

باتوجه به گزارش مدیر کل یونسکو به سیزدهمین مجمع عمومی یونسکو در باره لزوم اقدام همه جانبه برای مبارزه بابیسوادی،

باایمان باینکه تشکیل یك کنگره جهانی از وزرای فرهنگ درنیل به هدف عالی مبارزه بابیسوادی کمك موثری خواهد کرد:

بااین اعتقاد که انجام برنامه‌ای به اهمیت برنامه مبارزه جهانی بابیسوادی قطعا محتاج تبادل نظرها وبررسی‌های دقیقی است.

با توجه به پیشنهاد بزرگوارانهٔ اعلیحضرت همایون شاهنشاه ایران که دعوت به تشکیل چنین کنگره‌ای درتهران فرموده‌اند.

بادر نظر گرفتن اعلامیه هیئت نمایندگی ایران در سیزدهمین مجمع عمومی یونسکو دائر بر اینکه دولت ایران از نظر اینکه از این بابت تحمیلی ببودجه یونسکو نشود میزبانی چنین کنگره‌ای را تقبل میکند.

در مجمع عمومی یونسکو تصمیم گرفته شد که کنگره جهانی مبارزه بابیسوادی مرکب از وزرای فرهنگ کلیهٔ کشورهای عضو یونسکو درسال ۱۹٦۵ در تهران تشکیل گردد. از هیئت اجرائی دعوت میشود که باتفاق مدیر کل یونسکو و باهمکاری دولت ایران تاریخ قطعی تشکیل این کنگره را تعیین نمایند.»

پاسخ شاهنشاه به تلگرام تبریك نخست وزیر

درپاسخ تلگرام تبریك آقای نخست‌وزیر بحضور شاهنشاه تلگرام زیر دیروز شرفصدور یافت.

از قصر همایونی

جناب حسنعلی منصور نخست‌وزیر ودبیرکل حزب ایران نوین.

تلگرام شادباش و ابراز احساسات صمیمانه شما بمناسبت عید میلاد مولای متقیان ملاحظه و موجب خوشوقتی و انبساط خاطر گردید. امید است تعالیم ستوده دین مقدس اسلام و افکار بلند این شخص بزرگ هادی راه خدمت بخلق ووسیله تقویت نیروی معنوی عموم باشد. عواطف و توجهات مخصوص مارا به هیئت دولت و افراد وابسته بحزب ایران نوین ابلاغ نمائید.

۲۸ آبان ماه ٤۳ ـ شاه

بیمارستان نوبنیاد کامکار رقم گشایش یافت

ساعت یازده دیروز بیمارستان نوبنیاد کامکار بوسیله آقای دکتر حسن مرشد معاون پارلمانی وزارت بهداری در قم گشایش یافت.

بیمارستان کامکار در قطعه زمینی به مساحت هفت هزار متر مربع که متعلق به آستانه حضرت معصومه(ع) است ساخته شده که هزار و ششصد متر آن به ساختمان بیمارستان ـ اختصاص داده شده و آقای حاجی حسین کامکار تمام هزینه ساختمان بیمارستان را پرداخته و تجهیزات بیمارستان بوسیله وزارت بهداری تامین شده است.

توزیع پرسشنامه بین دندانسازان

برای روشن ساختن وضع کار و تعیین حدود وظایف دندانسازان وهم چنین برای جلوگیری از کاردندان‌سازانی که بدون داشتن صلاحیت علمی وقانونی درامر دندانپزشکی دخالت می‌نمایند بدستور آقای دکتر آموزگار اداره بهداشت دهان و دندان وزارت بهداری پرسشنامه‌هائی تهیه و بین دندانسازان توزیع نموده است.

روز چهارشنبه خط تهران خرمشهر مسدوداست

امروز وزارت راه اعلام کرد که روز چهارشنبه راه تهران- خرمشهر در منطقه خرم آباد اند یمشك «ملاوی» مسدود خواهد شد و هیچگونه عبور و مروری در این ناحیه صورت نخواهد گرفت.

در این ناحیه لوله‌های نفت جابجا می شود و کامیونداران ورانندگان اتوبوسها واتومبیل هادر آن روز نبایددراین خط حرکت نمایند.

اطلاعیه وزارت کشاورزی درباره

حریق جنگلهای شمال

بارندگی باعث خاموش شدن حریق درجنگل شده‌است

وزارت کشاورزی دیروز اعلام کرد: گزارش های رسیده ازشمال حاکیست قسمتی از جنگل های مورد حریق حوزه (مازندران ـ نوشهر و گیلان) که وسیله مامورین سازمان جنگلبانی و گارد حفاظت جنگل با تشریك مساعی و همکاری افراد لشکر گارد شاهنشاهی و افراد محلی جنگل های مورد حریق را خاموش کرده بودند مجددا بواسطه شدت باد های گرم خصوصا بعضی از جنگل های قرق که وجود درختان پوسیده و افتاده آنها زیاد بوده آتش گرفته و ماموزین کماکان مشغول اطفاء حریق میباشند. تاکنون در نواحی شمال بعلت نیامدن باران قسمتی از عرصه جنگل های مورد حریق که پوشیده از برگهای خشك میباشد مشغول سوختن است. مسئله آتش سوزی در تمام جنگل های کشور های خارج که مجهز به همه گونه وسایل میباشند سابقه دارد وهمه‌ساله اتفاق می‌افتد. خوشبختانه درختان جنگل های شمال از نوع مقاوم در مقابل آتش سوزی بوده و هرگز خطر آتش سوزی در جنگل های ایران بشدت خطر آتش‌سوزی در جنگلهای سوزنی برك از انواع کاج و امثال آن نیست و فقط سطحی بوده و ممکن است به تعدادی از نهال‌های خیلی‌جوان لطمه و آسیب وارد سازد.

گرچه مسئله آتش سوزی همه ساله در اثر سهل انگاری چوپانان بعمل می‌آید مع‌الوصف طبق دستور تیمسار سپهبد ریاحی وزیر کشاورزی برای رسیدگی به عمل آتش سوزی های جنگل های شمال هیئتی درمحل مشغول رسیدگی و تحقیق میباشند.

● خاموش شد

طبق اطلاع وزارت کشاورزی بواسطه رگباری که دیشب در نواحی مختلف شمال آمده، قسمتی از جنگل ها که آتش گرفته خاموش شده است.

این گزارش که ساعت دوازده‌ونیم بعدازظهر دیروز از صفحات شمال مخابره شده نشان میدهد جنگل های حوزه «ماسال» و شاندرمن، دیروز عصر باکمك مامورین و مناسب‌شدن اوضاع جوی خاموش شده‌است.

همچنین جنگل های مبارك آباد شفت در گیلان-۲ ناحیه دراطراف جاده تهران ـ رشت دیشب خاموش شده است. امروز صبح (یکشنبه) نیز دوجنگل سیاهکل در لاهیجان خاموش شد.

جنگل های حاجی‌شیر کیا رودبار نیز که طعمه آتش شده بود خاموش گردید.

درحال حاضر ۲۵ نفر سرباز و یك افسردررحیم آباد نیز مشغول اطفای حریق جنگل میباشند.

۳۰ سرباز نیز در فومن بعلت خاموش‌شدن جنگل بسربازخانه‌ها بازگشتند.

گزارش وزارت کشاورزی نشان میدهد فعلا احتیاجی باستفاده ازنیرو های امدادی و سرباز جدید نیست.

در ضمن طبق آخرین اطلاع ظهر دیروز یك رگبار پراکنده در فومن و املش آمده و موجب شده قسمتی از جنگل‌ها خاموش شود.

میراث کندی

روز سوم نوامبر (روز انتخابات) مردم امریکا خاطره جان ـ اف ـ کندی را گرامی داشتند. یکسال بعد از مرگ تراژیك جان کندی ملت امریکا آنهائی را که میخواستند میراث گرانبهای او را در تجدید حیات و نوسازی اخلاقی ملت زیر پابگذارند وبی‌آبرو سازند، قاطعانه بشکست کشانید. در هنگامی که میلیونها امریکائی باتمام قلب سوگواری می کردند و تعهد میسپردند که بدوران خشونت ونفرت پایان دهند اینکار خدائی شروع شد. بسال ۱۹٦٤ ما شاهد دوران افزایش بیش از پیش ترور ووحشت بودیم ـ دورانی که در آن خشونت، کشتارهای نژادی، حمله بکلیسا و پرتاب بمب صفت مشخصه آن بود.

فیلادلفیا، میسی‌سی‌پی، سنت‌ـ اگوستین بفهرست شهر هائی که در آنجا ها از دیر باز خشونت های نژادی حکمفرما بود اضافه شدند.

سوداگران نفرت نظیر «جورج ـ والاس» برای کالا های سمی خود در مناطق شمالی کشور نیز مشتریانی دست‌و پا کردند. این ثوران وحشت هنگامی باوج خود رسید که نژاد پرستان دست در دست افراطی ها حزب لینکلن را بزیر سلطه خود در آوردند و کنترل خودرا برآن تحکیم نمودند و برنامه حزب محافظه‌کار را باسموم مبارزات نژادی مسموم ساختند مردم سیاهپوست امریکا از اینکه سرنوشت و آزادی آنها آنچنان در دست آراء سری اکثریت سفیدپوست قرارگرفته بود عمیقا نگران شدند. همه‌جا مبارزه ضد سیاهان اوج گرفته بودو همه جانفرت سفید پوستها علیه سیاهان برانگیخته میشد. هنگامی که روز سوم نوامبر بپایان رسید و معلوم شد که رای دهندگان محرکین نفرت را طرد کرده‌اند آسمان تاریك نیمه شب سوم نوامبر مانند روز درخشان مینمود. بجز چند ایالت که در تعصبات نژادی دست‌و پا می زنند، بقیه رای دهندگان سفید ـ پوست ببرادران سیاهپوست خود ملحق شدند و نفرت نژادی را دفن کردند. برسنگ گور نفرت نژادی این عبارات نقش بسته است:

«نامشروع زاده شد
سیاهکارانه بزیست
قبل از بلوغ بمرد و بندرت سوگواری کسی را برانگیخت»

بقیه در صفحه ۵

کمیسیون ترفیع قضات دادگستری تشکیل شد

در جلسات کمیسیون تقاضای ترفیع کلیه قضات که تاپایان سال جاری در تهران و شهرستانها استحقاق ترفیع دارند مورد بررسی قرار خواهد گرفت.

لیست مصوبات کمیسیون برای اظهار نظر قطعی به محکمه انتظامی قضات فرستاده خواهد شد.

صبح دیروز در اولین جلسه کمیسیون ترفیع قضات دادگستری باحضور وزیر، معاون ثابت، مدیر کل اداری، رئیس کارگزینی و یکی از قضات دیوانعالی کشور در دفتر کار آقای دکتر باقر عاملی وزیر دادگستری تشکیل شد.

شعبه بانك سپه درآستانه اشرفیه طی مراسمی افتتاح شد

خبرنگار ما درآستانه اشرفیه اطلاع میدهد: چند روز قبل به منظور افتتاح شعبه بانك سپه در آستانه اشرفیه مراسمی در محل بانك برگزار شده بود که به‌دعوت آقای ظروفی رئیس بانك سپه شعبه آستانه، آقایان ناظمی فرماندار لاهیجان، منعمی بخشدار آستانه اشرفیه، روسای ادارات، معاریف و بازرگانان آستانه اشرفیه حضور داشتند. ابتدا آقای ظروفی رئیس شعبه بانك سپه آستانه طی بیاناتی ازحضور مدعوین دراین مراسم تشکر کرد و تاریخچه بانك سپه وفعالیت های این بانك را در پیشرفت امور اقتصادی ذکر کرد. آنگاه بعد از مراسم پذیرائی از مدعوین، آقای ناظمی فرماندار لاهیجان با قطع نوار سه‌رنك بنام شاهنشاه شعبه بانك سپه را در آستانه اشرفیه افتتاح کرد واین مراسم پایان یافت.

● تفنك بدون پروانه

* مامورین ژاندارمری مرکز دیشب مرد جوانی را که تفنك ساچمه‌ای بر دوش داشت در نزدیکی شتر خوان دستگیر کردند این شخص مدعی بود که برای شکار تفنك بدون پروانه را حمل میکرده است.

نتیجه امتحانات

امروز نتایج امتحانات متفرقه کلاس های چهارم و پنجم وششم متوسطه خانه‌داری اعلام گردید. ونتایج بقیه امتحانات بتدریج اعلام میگردد.

رکسی «شاهرضا»
همه رقم پارچه کت شلواری و پالتوئی انگلیسی وجدیدترین کراوات های سال را تقدیم میکند.

بدینوسیله کارخانجات مرسدس‌بنز آلمان باطلاع مشتریان محترم میرساند که در مدلهای سواری مرسدس‌بنز در سال ۱۹٦۵ هیچ نوع تغییری داده نمیشود

غفلت نفرمائید زیرا قیمتهای
حراج فروشگاه کازرونی
باور نکردنی است
پتو ساده ۲۵ تومان پالتونی متری ۱۵ تومان پتو پچازی ۳۵ تومان
فروشگاه کازرونی تهران خیابان سعدی فقط در مغازه سه دهنه‌یی بزرك
اصفهان پاساژ کازرونی مشهد خیابان خسروی نو

بخشدار جدید آستانه اشرفیه درمراسم معارفه باوی گفت:

هدف من کاراست و بس

دراین مراسم، فرماندار لاهیجان نیز حضورداشت

خبرنگار مادرآستانه اشرفیه اطلاع میدهد: چند روز قبل بمنظور آشنائی با آقای فروهر منعمی بخشدار جدید آستانه اشرفیه از طرف شهرداری این شهر مراسمی درسالن شهرداری برپا شد. دراین مراسم آقای ناظمی فرماندارلاهیجان وروسای ادارات، معاریف، اعضای انجمن شهر وعده‌ای ازطبقات مختلف مردم آستانه اشرفیه حضورداشتند ابتدا آقای ناظمی فرماندارلاهیجان آقای منعمی بخشدار جدید را به حاضران معرفی کرد وطی بیاناتی گفت: به‌پیروی‌ازمنویات شاهنشاه وبرای بثمرسانیدن اثرات انقلاب شاه ومردم جوانان تحصیلکرده‌ای به بخشها وروستاها اعزام میگردند و آقای منعمی از جمله بخشداران لیسانسیه است که برای خدمت در این بخش تعیین شده است.

● سخنان بخشدار

آنگاه آقای منعمی بخشدارجدید آغاز بسخن کرد و گفت: بینهایت خوشوقتم ازاینکه خودرا میان دوستان جدیدی می‌بینم، لازم می دانم بعرض آقایان محترم برسانم که ما بخشداران جدید بمنظورپیش بردن هدفهای انقلاب شاه و مردم به‌مرحله عمل درآوردن برنامه های عمرانی جهت بالابردن سطح زندگی روستانشینان به بخشها آمده‌ایم. هدف مادر بخشها کار استو بس، برای این منظور کمك وهمکاری مسئولین و اهالی شهر ضرورت دارد قابتوانیم باهمکاری یکدیگر درراه مقصود خود که بوجود آوردن زندگی بهتر برای مردم است موفق شویم. امروز پیشرفت شهرها و بخشها و زندگی مردم بستگی به‌کوشش همه جانبه دارد واگر فکر کنیم کسی بیاید و برای ما کاری بکند بیهوده است، همه ما باید برای بهتر ساختن محل سکونت خود فعالیت کنیم تا برسیم به آن وضعی که آرزوی آنرا داریم، من تنها توقعی که دارم اینستکه در این زمان که همه دستگاه‌ها بخاطر بهبود سطح زندگی اکثریت مردم و ساکنان روستاها بکار افتاده، وقت راغنیمت بشمریم وحداکثر استفاده رابکنیم. یکبار دیگر از اینکه مامور خدمت دراین بخش شده‌ام اظهار خوشوقتی میکنم وامیدوارم باهمکاری مداوم اهالی محترم درراه خدمت بمردم توفیق‌عاید گردد این مراسم بعداز پذیرائی از مدعوین پایان یافت.

بازدید کارخانه

خبرنگار ما در کیاکلا مینویسد: چند روز پیش آقای مهندس شیردل مدیر عامل قسمت صنایع پنبه باتفاق آقای سرفراز رئیس خرید پنبه شمال وارد کیاکلا شد. آقایان مهندس صادر نمودند و سپس عازم جویبار شیردل و سرفراز پس از ورود از کارخانه پنبه‌پاك کنی کیاکلا بازدید کردند وبه متصدیان مربوط دستوراتی شدند.

آگهی مناقصه ٦۸

اداره سررشته‌داری ارتش دوحت ۱۵۰۰۰ دستگار چادر انفرادی را بمناقصه میگذارد.

۱ـ داوطلبان معامله برای ملاحظه نمونه و مشخصات جنس مورد معامله و دریافت برك شرائط معامله وزویت نمونه قرار داد به دائره خرید و پیمانها اداره سر ـ رشته داری ارتش واقع درفیشر ـ آباد مراجعه پیشنهاد خود را دردو پاکت لاك ومهر شده (یکی محتوی سپرده ودیگری پیشنهاد مربوط را به‌پیوست برك شرایط معامله که ذیل آن را گواهی نموده و روی پاکات جمله سپرده و پیشنهاد مربوطه بمناقصه نوشته باشد) تا ساعت ۹ صبح روز چهار شنبه ۱۸ر۹ر٤۳ بدفتر اداره سررشته داری ارتش تسلیم ورسید دریافت دارند.

۲ـ پیشنهاد دهندگان موظف هستند یك نسخه از پیشنهاد خود را لاك و مهر نموده و قبل از تاریخ مناقصه باداره بازرسی کل ستاد بزرك ارتشتاران واقع در جاده شمیران ارسال داشته و رسید دریافتی را ضمیمه پاکت پیشنهادی که باداره سررشته داری ارتش می دهند بنمایند.

۳ـ بمنظور سپرده مناقصه مبلغ ۸۰۰۰۰ ریال اسناد خزانه دریاکت سپرده تسلیم نمایند.

٤ـ به پیشنهادات تسلیمی که پس از ساعت مقرره د راین آگهی واصل گردد و یااینکه فاقدسپرده معینه ردیف ۳ و یا مشروط ومبهم باشد بهیچوجه ترتیب اثر داده نخواهد شد.

۵ـ مالیات و هزینه های دولتی و هزینه ثبت پیمان در دفتر خانه اسناد رسمی و هزینه درج آگهی بعهده پیمانکار میباشد.

٦ـ کمیسیون مناقصه درساعت ۱۰ صبح روزچهارشنبه ۱۸ر۹ر٤۳ تشکیل پیشنهادات واصله را باز و قرائت خواهد نمود.

۷ـ در صورتی که برنده مناقصه طبق شرائط آگهی و برك مشخصات حاضر بعقد قرار داد نگردد سپرده او بنفع دولت ضبط خواهد شد.

۸ـ کمیسیون در رد یاقبول هر یك ویا کلیه پیشنهادات مختار خواهد بود.

اداره سررشته داری ارتش

جمعیت شیروخورشید سرخ

بدینوسیله باستحضار عموم هموطنان عزیز میرساند که اخیرا شنیده شده است بعضی افراد به تجارتخانه‌ها و موسسات واشخاص مختلف مراجعه نموده وبنام شیروخورشید سرخ اعاناتی جمع آوری مینمایند این گونه افراد هیچگونه بستگی بجمعیت ندارند از هموطنان عزیز تقاضا دارد اگر چنین کسانی مراجعه کردند فوری ایشان را بمقامات انتظامی معرفی فرمایند و ضمنا استحضار داشته باشند که جمعیت شیروخورشید سرخ فقط درپیش آمد حوادث عمومی استمداد میکند و شماره حساب خودرا در بانك تعیین و آگهی مینماید که خیرخواهان اعانات خودرا بحساب جمعیت دربانك ریخته یامستقیما بحسابداری شیروخورشیدسرخ تحویل و قبض رسمی دریافت دارند و بغیراین ترتیب شیرو ـ خورشید سرخ بهیچوجه اعانه جمع‌آوری نمیکند.

برای شرکت درسازندگی ایران نوین

درحساب پس انداز نوین بانك اعتبارات کشاورزی شرکت نمائید

وازبهره ٦٪ وجایزه بزرگ ۳ میلیون ریالی

و ۱٦٤۸ جایزه دیگر استفاده کنید.

سوپر کاخ

مطبوعترین چلوکباب را ضمن خرید روزانه خود در رستوران سوپرکاخ میل فرمائید.

خیابان کاخ کمی بالاتر از شاه تلفن ٦۱۱۹٦۹ ـ ٤۰۲۲۱

شعبه تجریش باغ فردوس تلفن ۸۳۱۲۷

وقتی شانس درخانه شما را میکوبد
برای پاسخ بندای آن
فرصت را نباید از دست داد

برای استفاده از شانش
چهارد همین قرعه‌کشی ماهیانه
● صد هزار تومان
وام بدون بهره
● ماهی هزار تومان مادام العمر
● وامهای طویل المدت
تا ۳ برابر موجودی
● ٤ درصد بهره ثابت و دائمی
جوایز و مزایای منحصر بفرد
حساب تشکیل سرمایه
بانك عمران
فرصت دارید

فقط ۳ روز دیگر

شعبه مرکزی خیابان اسلامبول ـ شعبه رودکی خیابان سلسبیل چهار راه دامپزشکی ـ شعبه مخصوص خیابان فروین روبروی خیابان مخصوص ـ شعبه تجریش مقابل سینما آستارا ـ شعبه هتل هیلتون
شعب شهرستانها ـ شاهی ـ بابلسر ـ شهسوار ـ مشهد ـ گرگان ـ گنبد ـ آمل ـ بجنورد