# تلفات وخسارات طوفان مهیب دیشب

طوفان سهمگین دیشب دهها درخت رادرتهران شکست و بمیان خیابانها ویا روی اتومبیلها انداخت . این عکس که در خیابان پهلوی برداشته شده اتومبیلی را که درخت روی آن افتاده نشان میدهد .

● طوفان دیشب تهران ٤ نفر راکشت، ۱۳ نفر را مجروح کردو خرابیهای فراوانی ببار آورد

● طوفان که بیش از صد کیلومتر درساعت سرعت داشت شیروانیها را ازجا کند، هزارها شیشه پنجره را شکست ویك ساختمان دو طبقه را خراب کرد

● در شمیران صدها لامپ و دهها تلویزیون ویخچال در نتیجه بالارفتن شدت جریان برق سوخت

● طوفان ، آنتن رادیوایران را واژگون کرد

● طوفان برق را قطع کرد، درختهای کهنسال راشکست وبمیان خیابانها وروی اتومبیلها انداخت

● ابرهای جوششی که دیروز برفراز تهران بودند یك میلیون ولت برق داشتند

● چراغهای راهنمائی چهارراه‌ها خاموش شد و عبور و مرور در خیابانها مختل گردید

درصفحات ۲۱ و ۲۲

## گفتگوهای مهم رهبران ایران و مراکش

دیدار شاهنشاه آریامهر و علیاحضرت شهبانو فرح از کشور مغرب با اینکه یك سفر خصوصی است معذالك توجه محافل مختلف این کشوررا بخود جلب کرده‌است. خبرگزاری فرانسه از رباط گزارش‌داد روزنامه‌اوپینیون«عقاید»

بقیه در صفحه بیست‌ویکم

یکی از دختران فارغ‌التحصیل دانشکده پزشکی درحال ادای سوگند پزشکی.


# اطلاعات

۲٤ صفحه

یکشنبه دوم تیر ماه ۱۳٤۷ . . . . . شماره ۱۲٦۱۷

. . . . . سال چهل و سوم. . . . . تکشماره ٤ ریال


## کنکور دانشگاه پهلوی

روزهای پنجشنبه و جمعه با شرکت ۱۲ هزار داوطلب انجام میشود

در صفحه بیست‌ویکم

## دانشگاه تهران

پایان سال تحصیلی را اجشن گرفت

● ۲۹٦۳ نفر دانشنامه لیسانس ، فوق‌لیسانس و دکتری گرفتند

* علی‌اف‌از شوروی و دکتر فلینگر‌ازاطریش بدریافت دکترای افتخاری نائل آمدند

در صفحه بیست‌ویکم

# زدوخوردهای شدید انتخاباتی در فرانسه

امروز درحالیکه‌میلیونها فرانسوی رای میدادند در سراسر کشور بین طرفداران‌ومخالفان‌دوگل زدو خورد و تیراندازی و بمب‌اندازی شدیدی روی داد

کارکنان آسانسور برج ایفل اعتصاب کردند

در صفحه ۲

## ویتنام جنوبی تقاضای آتش‌بس کرد

●

تران وان هونك نخست‌وزیرویتنام‌جنوبی از ویتنام شمالی دعوت کرد که بین دو کشور آتش‌بس فوری‌اعلام‌شود وبین هانوی و سایگون مذاکرات صلح‌انجام‌شود

●

رئیس جمهوری ویتنام جنوبی گفت‌ویتنام‌شمالی هرگز نمیتواند در جنك پیروز شود

●

هواپیما های آمریکائی مواضع ویت‌کنك ها را دراطراف‌سایگون‌بشدت درهم کوبیدند

درصفحه ۳

براساس موافقتنامه‌ایکه بین ایران و شوروی بامضاءرسید:

## ظرفیت ذوب‌آهن ایران دوبرابر میشود

* شوروی در ایران‌کارخانه های ذوب‌سرب و روی می‌سازد

● با امضاءموافقتنامه‌جدید، میزان اعتبار شوروی به ایران به ۷۰۰ میلیون دلار رسید

● راه‌آهن تبریز- جلفا و ایستگاه راه‌آهن جلفا از محل اعتبارات شوروی تجدید ساختمان میشود

در صفحه بیست‌ویکم

هنگام نیایش جشن پایان سال تحصیلی دانشگاه تهران مدعوین همه بپا خاستند در این عکس از راست بچپ آقایان دکتر اقبال عضو هیئت امناء ، دکتر صالح رئیس دانشگاه ، دکتر فلینگر استاد دانشگاه اطریش، کازرونی معاون وزارت علوم ، دکتر باد معاون‌دانشگاه ، دکتر فرهاداستاد دانشگاه ، دکتر نراقی استاد دانشگاه وپرفسور رضا نیابت تولیت‌دانشگاه صنعتی آریامهر دیده میشوند .

## نخست‌وزیر عراق فردا وارد تهران میشود

● همکاریهای فنی‌واقتصادی ایران‌وعراق‌ومسائل مورد علاقه طرفین درمذاکرات نخست‌وزیران دو کشور مورد بررسی قرار میگیرد

● سفیر عراق در ایران : دیدار نخست‌وزیر عراق از ایران نتایج بزرك و مثبتی ببار می‌آورد

سپهبد طاهریحیی نخست وزیر عراق ساعت ده ونیم بامداد فردادر راس یك‌هیئت «مهم» عراقی مرکب از وزیران‌خارجه، فرهنك واطلاعات برای‌انجام یك دیدارپنج‌روزه رسمی وارد تهران خواهدشد . رئیس‌دولت عراق سومین نخست‌وزیری است که درسال جاری‌بدعوت امیرعباس‌هویدا نخست‌وزیر از ایران دیدن میکند. در فروردین ماه‌گذشته آلکسی- کاسیگین نخست‌وزیر شوروی ودر اردیبهشت ماه‌ژرژپمپیدونخست‌وزیر فرانسه ازایران دیدن کردند .

بقیه در صفحه‌چهارم

# روزپیکان تهران گلباران شد

دیروز ، روزپیکان بود . روز همبستگی صاحبان صنایع‌ملی . کارگران کارخانجات ایران - ناسیونال ،دیروزرا بمناسبت ساخت ده‌هزارمین پیکان‌جشن گرفته بودند واز صبح زود درخیابانها با نثار هزاران شاخه گل زیبابمردم ، از

بقیه در صفحه بیست‌ویکم

## امشب نخستین گروه دانشجویان‌ایرانی مقیم آمریکا بتهران می‌آیند

ساعت ده بعد از ظهرامروز نخستین گروه دانشجویان ایرانی مقیم امریکا با استفاده از تسهیلات هواپیمائی ملی ایران با جت بوئینك ۷۲۷ «هما» وارد تهران خواهند شد .

نخستین گروه دانشجویان هشتادو چهار نفر میباشند که از طریق نیویورك - ژنو وارد تهران میشوند .دومین دسته‌دانشجویان شصت نفر میباشند که ساعت ۵ونیم صبح چهارشنبه ۵ تیر ماه وارد میشوند . امسال ششمین سالی است که هواپیمائی ملی ایران باهمکاری سایر سازمان های مربوطه ترتیب بازدیدمسافرت تابستانی دانشجویان ایرانی مقیم امریکا را میدهد .

## مردم‌تهران: باشرکت‌مشتاقانه‌درانتخابات شوراهای‌داوری‌علاقه‌خودرابمشارکت در امور اجتماعی باثبات رسانید

در اولین روز شروع بکار :

## بیش از ۱۰۰ شکایت تسلیم سازمان‌بازرسی‌شاهنشاهی گردید

سازمان بازرسی شاهنشاهی ، که به موجب قانون با اختیارات وسیعی جانشین بازرسی کل‌کشور گردیده ،ازدیروزبطوررسمی‌شروع بکارکرد ودراولین روز کار خود بیش‌از یکصد شکایت تسلیم دفتر این سازمان شد .

سازمان بازرسی شاهنشاهی در یك ساختمان چهار طبقه ، در شمال

بقیه در صفحه بیست‌ویکم

توسط رئیس منطقه وظیفه عمومی تهران

## شرط معافیت مشمولین

مازاد سال قبل اعلام شد

مشمولین عادی حوزه‌شرقی‌تهران که‌در سال ٤٦ در قرعه کشی شرکت کرده‌اند و بعلت مازاد معاف‌شده‌اند وبموقع وجه مقرره را نپرداخته‌اند برای دریافت برك معافی باید فردا دراستادیوم فرح حاضر شوند .

اینگونه مشمولین باید دفترچه آماده بخدمت و فیش بانکی را در دست داشته باشند .

بقیه در صفحه بیست‌ویکم


## کلیه برنامه‌های هنری هتل میامی ازامشب تجدید شده وکوکوش از چهارشنبه‌در هتل میامی برنامه اجرا خواهدکرد . کوکوش فقط در جشنهای عروسی هتل میامی شرکت میکند

رزرو میز تلفن های: ٦۲۰۲۰۰ - ٦۲۲٤۳۲

آ-۱۷۹۹٦

## آگهی انستیتو خواربار وتغذیه ایران

آ-۱۷۹۰۸ ۱-۳ در صفحه ۱٤

همه روزه ناهار بهترین چلوکباب

در هتل تاج کرمان تلفن ٤۲٤۲و ٤۳٦۰ آ-۱۷٦۵۸

## بانك سپه

نمایندگی وزیری این بانك در شهر کرمانشاه هشتم تیرماه ٤۷ افتتاح وآماده انجام‌کلیه امور بانکی خواهدبود.

یادآوری

باسپاس بی‌پایان از عنایات بی‌پیرایه دوستان و همکاران ارجمند تیمسار صفاری شهردار محترم پایتخت چون حال‌معظم‌له مستعدو مساعد برای ملاقات حضوری نیست استدعا میشود لطف فرموده وتنها باارسال کارت یا امضای دفتر ملاقات بذل محبت وعنایت فرمایند .

خانواده تیمسار صفاری ازاین توجه عمیق و دوستانه نهایت سپاس وامتنان را دارد .

## دانشگاه پهلوی

مسابقه ورودی سال تحصیلی ٤۷-٤۸

آگهی توزیع کارت ورودی

مسابقه ورودی برای داوطلبان رشته‌طبیعی در روزپنجشنبه ششم تیرماه وبرای داوطلبان رشته‌های ریاضی و ادبی درروزجمعه هفتم تیرماه ساعت٤۵-٦ صبح در تهران‌و شیرازبعمل خواهدآمد.

محل‌مسابقه برای داوطلبان حوزه‌تهران دانشگاه تهران (در ورودی‌جنوبی‌خیابان شاهرضا)وبرای‌داوطلبان‌حوزه شیرازدبیرستان شاهپور خواهد بود .

توزیع کارت ورودی امتحان و کتابچه راهنما

محل توزیع - برای‌داوطلبان حوزه تهران دانشگاه تهران محوطه سرپوشیده دانشکده هنرهای زیبا (جنوب‌شرقی‌دانشگاه) وبرای داوطلبان شیراز دانشگاه پهلوی شیراز خواهد بود .

تاریخ‌توزیع -برای داوطلبان رشته طبیعی که‌نام خانوادگی آنها باحروف الف تا س شروع میگردد در روز سه‌شنبه چهارم‌تیر ماه ازساعت ۷تا ۱۱صبح وبرای‌بقیه‌داوطلبان‌رشته طبیعی‌در همان روز ازساعت ٤ تا۷ بعدازظهر . برای داوطلبان رشته‌ریاضی که‌نام خانوادگی آنهابا حروف الف تاس شروع می‌گردد صبح روز چهارشنبه پنجم تیرماه ازساعت ۷تا۱۱ صبح و برای‌بقیه‌داوطلبان رشته ریاضی و داوطلبان رشته ادبی همان روز از ساعت ٤ تا ۷ بعداز ظهر . داوطلبان باید شخصا با دردست داشتن شناسنامه عکس‌دار برای گرفتن کارت ورودی و کتابچه راهنمای امتحانات مراجعه نمایند . ۱-۱۷٤۱۸

## اطلاعیه کاخ‌جوانان

اردو های تابستانی کاخ‌جوانان از دهم تیر ماه تاپایان مرداد ماه‌جاری در پنج دوره در فرح آبادساری تشکیل میگردد.

۱- آقایان از دهم تا هیجدهم تیر ماه ۱۳٤۷

۲- آقایان از بیستم تابیست‌وهشتم تیر ماه ۱۳٤۷

۳- دختران شهرستانی از اول تا هشتم مرداد ماه ۱۳٤۷

٤- دختران از دهم تاهیجدهم مرداد ماه ۱۳٤۷

۵- آقایان شهرستانی از بیستم تابیست‌وهشتم مرداد ماه۱۳٤۷

علاقمندان بشرکت در دوره های اول -دوم‌وچهارم میتوانند همه‌روزه‌صبح‌وعصرجهت‌ثبت نام وکسب اطلاعات بیشتربکاخ مرکزی جوانان‌واقع در جاده قدیم شمیران مراجعه فرمایند.

آ-۱۷٦۱۸

## اطلاعیه

وزارت کشاورزی در خدمت به کشاورزان

برای راهنمائی در امور کشاورزی اعم از کشت- داشت و برداشت هرنوع محصول همچنین ایجاد باغات - ایجادمزارع کوچك وبزرك - مبارزه باآفات نباتی- طرز استفاده ازکودهای شیمیائی -تهیه پروژه های بزرك کشاورزی - تشکیل‌واحدهای دامداری و دامپروری طرز مبارزه با بیماریهای انگلی وسایر امراض دامی‌وبالاخره طریقه استفاده از اعتبارات دولتی‌برای امورکشاورزی واحد راهنمائی وزارت کشاورزی واقع‌در بلوار الیزابت طبقه‌اول عمارت‌وزارت کشاورزی هر روز از ساعت ۷½تا۱۲ صبح زیرنظر مهندسین وکارشناسان مجرب آماده به خدمت بوده‌واطلاعات لازم را در اختیار متقاضیان‌قرارخواهد داد. آ-۱۷۹۱٤ وزارت کشاورزی

## توضیح درباره ترازنامه بانك‌تهران

درچاپ ترازنامه بانك تهران صفحه ۱۰ روز یکشنبه ۲٦ خرداد ٤۷ جمله حسابرسان خبره - کوپرزاندلیبراندازقلم افتاده بدینوسیله تصحیح میگردد. آ-۱۸۱۳۸

۳۸۸۰ر٤۹۰٦- ۱۱ر۲ر٤۷

## اطلاعیه شهرداری پایتخت

بمنظور تسهیل در امر ترافیك‌شهر و خارج شدن تاکسی های گازوئیلی از سرویس و تلطیف هوای شهر و تعویض اتومبیلهای گازوئیلی به‌نزینی‌ورعایت حال مالکان‌تاکسی های گازوئیلی از نظر پرداخت مطالبات معوقه شهرداری بنابه‌پیشنهاد شهرداری و موافقت‌نامه شماره ٦۷۸٦ر ش- ۹ر۲ر٤۷ وزارت کشور مقام‌مقامی انجمن شهر و باستناد تبصره ٤۱- قانون بودجه سال ۱۳٤٤ کل کشور از تاریخ دهم‌اردیبهشت‌ماه‌جاری لغایت دهم تیرماه ۱۳٤۷ تقاضای توافق مودیان عوارض ملغی شده تاکسیهای گازوئیلی پذیرفته میشود .

علیهذا از مودیانیکه مایلند از مزایای توافق‌بهره‌مند شوند تقاضا میشود که‌درخواست توافق خود را در مهلت تعیین شده فوق باداره عوارض اتومبیلهای‌شهرداری‌واقع‌در خیابان کورش‌کبیر مقابل کلانتری سه‌ارتسلیم و رسید دریافت دارند . شهرداریایتخت

سرمقاله

# بخاطر یک دادگستری بهتر

تشکیل سمینار های سالانه و ششماهه از روسای ادارات و کارشناسان و صاحبنظران سازمانهای مملکتی ، یکی از رسوم خوب و مفید است که‌اخیرا درایران باب و معمول شده است . زیرا هیچ‌عاملی مثل تجربه موثر درشناختن رموز هر کار وپی‌بردن به‌نقائص واشکالات کار نیست وبهمین جهت هیچکس مثل‌ادمی که مدتها مباشرت امری رادر یکی از شئون مختلف اداری یا اجتماعی عهده‌دار بوده ودرین زمینه تجربه‌ها اندوخته باشد ، قادر به‌اظهارنظر درباره آن امر بخصوص نیست .

مثلا هفته گذشته سمینار دادگستری در تهران تشکیل شدو اعضای این سمینار ، یعنی روسای دادگستری استانها و جمعی از مدیران قضائی و اداری دستگاه دادگستری به‌بررسی مشکلات دادگستری پرداختند وبالاخره قطعنامه‌یی مشتمل بررئوس نظرات وپیشنهادات خود برای رفع این مشکلات صادر کردند . اینها مردمانی هستند که عمری بامسائل قضائی و اداری در دادگستری تماس داشته‌اند و امروز باقتضای وظیفه ، درشش گوشه مملکت مستقیما درجریان روابط مردم ودادگستری قرار دارند .پس چه کسی نزدیکتر ووارد تراز ایشان نسبت بمشکلات دادگستری وکدام رای‌ونظر برای اصلاح دادگستری مصاب‌تر از عقاید و آراء آنها ؟

مواردی که سمینار دادگستری ضمن قطعنامه خود انگشت رویشان نهاده است ، اتفاقا هرکدام بنوبه خود ریشه گروهی از مسائل و ابتلائات دادگستری شمرده میشوند و راه حل‌هایی که برای این معضلات پیش‌بینی و توصیه شده ، حاصل تجارب طولانی مردانی است که‌در این سمینار گردآمده بودند . ازجمله این پیشنهادات ، همانطور که ملاحظه فرموده‌اید ، تدابیری است جهت کاستن ازحجم کاردر دادگستری و فراهم آوردن موجبات برای تسهیل دررسیدگی بامور مرجوعه . زیرا نکته‌ای که همه درآن اتفاق دارند تاثیر عمیق تراکم کار درکندی کار واثرکندی یا بطوءجریان کار در اعمال سریع و موثر عدالت‌است و نتیجه جمیع این‌احوال ، کاهش نفوذ واثر قوه قضائیه . تا بجائی که وحشت از گرفتار شدن درپیچ‌وخم تشریفات دادرسی شاکی رابه انصراف ازطرح شکایت خود ترغیب کند و اطمینان به‌امکان پناه گرفتن در میان این خم‌و پیچ خاطی را متجری سازد .

این‌عیب بزرگ دستگاه قضائی ماست و بتحقیق‌میتوان گفت‌اگر راه‌حل‌هایی که برای جلوگیری از تراکم کار در دادگستری پیشنهاد شده است جامه عمل بپوشد و نتیجه مطلوب بدهد دادگستری ما خودبخود سبکبار خواهدشد ، زیرا یك دادگستری خوب تنها اثرش تسریع‌در تشریفات دادرسی و اجرای عدالت نیست، بلکه این دادگستری یك اثر وضعی هم دارد که عبارتست ازکاهش میزان‌جرائم در جامعه و تعمیم امنیت قضائی .

باایجاد همچو شرایطی در محیط اجتماع ، البته برای این نگرانی که آقای وزیر دادگستری در سمینار دادگستری اظهار داشتند علیرغم‌اشاعه جرائم دادگستری ما دچار کمبود داوطلبان کارآموزی و خدمت قضائی است جائی باقی نخواهد ماند ولی باداوری یك نکته بی‌مناسبت نیست‌که بعضی مشاغل ، از جمله قضاوت ، بیشتر باجاذبه معنوی اشخاص رابخود جلب میکند و ازینروست که‌درشرایط طبیعی‌وقتی یك‌لیسانسیه حقوق‌به‌مشاغلی‌که درانتظار اوست‌مینگرد، شغل‌قضاوت رانه‌ازحیث‌امتیازات مادی،بلکه ازجنبه‌معنوی آن نسبت‌بمشاغل‌دیگر ارزیابی میکندودرحقیقت این جاذبه معنوی و هیجان‌انگیز منصب قضات که‌داوطلب راسوی خود میکشد و بدیهی است هرقدر شئون و حیثیات مقام قضاوت در جامعه‌یی بیشتر رعایت شود، برقدرت این جاذبه وبالنتیجه برتعداد داوطلبان خدمت قضا افزوده خواهد گشت ولو هرقدر وظائف این مشغله سنگین ونسبت بمشاغل دیگر پردردسر باشد .

همین‌جاذبه است که قاضی رادر مراحل خدمت قضایی از هرگونه لغزشی بطرف آنچه به‌آسانی موجب وسوسه واغوای‌مردم عادی میشود، بازداشته ومانند کوهی مقاوم و فساد ناپذیر ببار می‌آورد وما خوشوقتیم که‌در دادگستری خودمان از اینگونه قضاة فراوان داریم .

ملت فرانسه امروز رای داد :

# زدوخوردهای شدید انتخاباتی در فرانسه

پاریس – ۱۲ ژوئن – خبرگزاری فرانسه – آسوشیتدپرس–امروز ملت فرانسه پای صندوق های رای‌گیری رفت تا اعلام‌کند آیا حاضر است راهی را که ژنرال دوگل در برابر او قرار داده طی کند یانه .

انتخابات مجلس قانون‌گزاری فرانسه‌درمرحله‌ای خواهد بود بدین معنی که نامزدهائی که نتوانند اکثریت مطلق بدست آورند در مرحله‌دوم‌شرکت میکنند .

مرحله اول انتخابات درواقع ارزیابی نیروهای سیاسی است .و درمرحله‌دوم‌احزابی که‌نظرات‌سیاسی آنها به‌یکدیگر نزدیك است برای پیروزی بر گروه‌های‌سیاسی متشکل دیگر که‌از نظر عقیده‌و برنامه‌دولتی باآنها فاصله زیادی دارند ائتلاف خواهند کرد.حزب کمونیست‌فرانسه اعلام کرده است در مرحله دوم انتخابات بافدراسیون چپ برهبری فرانسوا میتران ائتلاف‌خواهد کرد.

برای ۴۱۷ کرسی مجلس ملی فرانسه بیش‌از ۲۶۰۰ نفر خود را نامزد کرده‌اند .

۲۸ میلیون رای دهنده که پانزده میلیون آنها زن هستند پای صندوق رای‌گیری رفتند . از میان نامزدها نودنفر زن می‌باشند .

باوجود آنکه امروز انتخابات فرانسه شروع شد معذلك هنوز ۱۴ هزارتن‌از کارکنان تلویزیون‌فرانسه دراعتصاب بسرمیبرند. اعتصاب آنها اینك‌جنبه‌سیاسی‌داردزیرا اعتصابیون اعلام کرده‌اندباید تلویزیون کاملا بیطرف بوده ودولت هیچگونه نفوذ سیاسی روی آن نداشته باشد.

فدراسیون کارگران وابسته به حزب کمونیست‌فرانسه شب گذشته به‌کارگران کارخانه اتومبیل‌سازی سیتروئن دستور داد مشغول بکار شوند .

سندیکای ن.ژ.ت. (متمایل به کمونیست) به‌کارکنان برج ایفل دستور داد از امروز اعتصاب کنند. بدین ترتیب جهانگردانی که‌مایلند به‌بالای برج ایفل بروند باید از ۱۷۱۱پله بالاروند .

کلیه جهانگردانی که مایلند فقط تا طبقه دوم بالاروند باید ۶۹۴ پله‌را طی کنند .

اعتصاب کارکنان برج ایفل موجب از کار افتادن آسانسورهای برج شده است اینك نزدیك به‌دو ماه است که فرانسه در بحرانی بزرگ فرو رفته و نتیجه انتخابات امروز سرنوشت این بحران رانیز تعیین میکند .

### ● تیراندازی وزدو خورد

انتخابات امروز ارام و بدون‌سر وصدابرگزار نشد. درسراسر کشور تیراندازی ،زدو خورد و بمب‌اندازی های پی کنده روی داد و در بسیاری نقاط‌بین‌طرفداران دوگل‌و کمونیست هاو دست‌چپی‌هاردوخوردهای‌شدیدی روی داد .

در«کارکاسون» درجنوب فرانسه تیراندازی بین ۴۰جوان دست‌چپی وچندین جوان طرفدار دوگل رخ داد سه‌نفر دراین ماجرا مجروح شدندو در بیمارستان تحت درمان قرار گرفتند در خارج شهرپاریس یك اتومبیل که اعلانهای انتخاباتی کمونیست ها را داشت از جاده‌خارج شدو مخالفان کمونیسم سرنشینان این اتومبیل رابشدت کتك زدند .

«در «نیس» یك بمب ساخت‌دست درخانه یکی از اعضای انجمن شهر منفجر شدو خسارات زیادی وارد آورد اما کسی را آسیب نرساند در عرض هفته گذشته این پنجمین بمبی است که‌در شهر نیس منفجر میشود در حومه پاریس چند محل صندوق اراء مورد حمله رادیکالها که‌اصلا مخالف‌انتخابات هستندقرار گرفت اما آسیبی بکسی وارد نشد.

در «بردو» یك کوکتیل مولوتف به‌خانه رئیس دانشگاه انداخته شد ودر مارسی چند فقره تیراندازی صورت گرفت .

احرین خبرازشهر «کارکاسون» حاکی‌است. که دونفر در زدوخورد های این شهر گلوله‌خورده‌اندو چهارنفر مجروح شده‌اند نزاع بین هواداران فدراسیون احزاب چپ وطرفدار دوگل بوده‌است .

دریك زدوخورد دیگر سه کمونیست مجروح شدند .

دونفر از طرفداران سالخورده دوگل نیزدر خارج‌شهر کارا کاسون مورد حمله قرار گرفتند و کتك مفصلی خوردند .

از : فرانس‌ابزرواتور

دو چهره بزرگ «بحران» اخیر فرانسه سخن میگویند :

## ژان‌پل‌سارتر – مندس‌فرانس

از آخرین تظاهرات بزرگ جوانان فرانسه که از شب یازدهم تا دوازدهم ژوئن‌برپا شد و در جریان آن نه تنها در «کارتیه‌لاتن» بلکه در سراسر پاریس ازطرف‌تظاهر کنندگان سنگربندیهایی‌علیه نیروهای دولتی صورت‌گرفت، تاکنون دگرگونی بسیار آشکاری در افکارعمومی‌مردم فرانسه حاصل شده است . عده زیادی از فرانسویان که تا آن شب نسبت به جوانان ابراز همدردی کرده بودند اکنون معتقدند که «تظاهر-کنندگان براه افراط ومبالغه افتاده بودند وعصیان‌بیحاصل آنها به هدفی که تعقیب می-کردند لطمه‌واردآورده‌است».

چرا ؟ ببینیم ژان پل‌سارتر نویسنده و فیلسوف و متفکر بزرگ فرانسوی چه پاسخی‌به این سئوال میدهد :

ژان پل‌سارتر : –بله . دلیلش اینست که افکار عمومی فرانسه نیز مثل افکار عمومی همه جای دیگر دنیا «احمق» است . احمق است به این دلیل که باندازه کافی مطلع نیست ، و باندازه کافی مطلع نیست ، به این دلیل که مطبوعات به وظیفه خود عمل نمی‌کنند . هیچکس درصدد برنیامده‌تامفهوم‌اغتشاش جوانان را که در حقیقت چیزی جز یك «ضداغتشاش » نیست برای افکار عمومی تشریح کند . ضداغتشاش که هدفش نه تنها علیه خدعه‌هایی که عامدانه آن راتحریك‌کرده‌اند، بله بر ضد اجتماعی که آنها را می‌آزارد و طرد میکند (در این باره بعدا سخن خواهم گفت) . افرادی هستند که حالا عملا درصدد ایضاح این اغتشاش برآمده‌اند . اینها عبارتند از اعضاء چهار صد کمیته جبهه انقلابی که‌سخت‌گرفتار مباحثات عمومی هستند ، و در خیابانها همان کاری را میکنند که باید مطبوعات بکنند . آنها هم و سعی‌شان توزیع پادزهر است و من باید اعتراف کنم که‌آنهاراآدمهای خارق‌العاده‌ای میبابم .آنها رامی-بینم که در محله من، در مقابل ایستگاه راه‌آهن مونپارناس یا جلوی کیوسك روزنامه فروشی که سرچهارراه «راسپای» درمونپارناس قرار دارد سرگرم کارند . آنها دوتاکتیك جداگانه‌دارند :نخستین تاکتیك عبارتست از تحریك برای برپا کردن بحث بین یك آدم‌ترس که معمولا دست‌چپی است ، و یك نفر دست راستی عصبانی و از کوره دررفته. در این بین‌رهگذرها هم جمع میشوند ، هرکس شروع میکند به اظهار کردن عقیده خودش ، و هنگامیکه کار بحث باندازه کافی بدرازا کشید ،اعضاء کمیته خودراعقب میکشند ومباحثه کنندگان را بحال خود میگذارند.

دنباله دارد

## آلمان‌شرقی میخواهد باآلمان‌غربی آشتی کند

برلن – آسد شیتدپرس – دولت آلمان شرقی امروز نشانه هائی از سازش و مصالحه با آلمان غربی نشان داد شورای‌سیاسی آلمان شرقی که عالیترین مقام دولتی این کشور است‌طی اعلامیه‌ای خاطر-نشان کرد چون عملا دو آلمان وجود دارند فقط یك راه مسالمت‌آمیزبرای همزیستی آنها وجود دارد و آن‌انعقاد قرارداد های معتبر بین‌المللی برای عادی کردن روابط دوکشور براساس تساوی حقوق طرفین میباشد .

در این اعلامیه مفصل چهار پیشنهاد شده است .

۱ – هردو آلمان متعهد شوند که به پیمان عدم گسترش سلاح اتمی بپیوندند .

۲ – هردو دولت طبق یك قرارداد بین‌المللی متعهد شوند که سلاحهای اتمی را در خاك خود ذخیره نکنند.

۳– هردو کشور اعلامیه‌ای صادر کنند که‌ادعای‌ارضی‌نسبت‌بهم‌ندارند

۴– هردوکشورمرزهای کنونی‌اروپا را برسمیت بشناسند .

خطاب این اعلامیه نه بدولت‌آلمان بلکه‌به کارگران‌ودهقانان ودانشمندان ودانشجویان‌وطبقات متوسط‌جمهوری فدرال آلمان غربی میباشد.

همزمان با این مقامات آلمان‌غربی اظهار نگرانی کردند که مبادا آلمان شرقی در راه‌هوائی بین برلن غربی‌و آلمان غربی اخلال کند اکنون که راه زمینی بین برلین و آلمان غربی با محدودیت ومداخلات آلمان شرقی مواجه شده مقامات آلمان غربی در مذاکره هستند تایك خط هوائی با پرواز های فراوان بین هانوو وبرلن غربی ایجاد کند .

هانوو نزدیکترین شهر آلمان‌غربی به برلن غربی است .

## دختر اسرارآمیز خیالی بوده !

لوس‌آنجلس ـ پلیس عقیده دارد که‌وجوددختری‌اسرارآمیز با لباس خال‌دار که درهنگام قتل رابرت کندی در کنار سرحان بشاره ایستاده بود مخلوق تخیلات اطرافیان کندی است که‌از شدت‌کار به خستگی افتاده بوده‌اند .

گفته شده بود این دختر را دیده‌اند که پس‌از قتل‌از هتل «آمباسادور» میگریزدو فریاد میزند همین الآن‌سناتور کندی را کشتیم اما همه تلاشهای پلیس نشانه‌ای از این دختر بدست نداده‌است و به این جهت پلیس عقیده دارد که وجود این دختر مخلوق خیالبافی‌هواداران‌خسته و بهیجان آمده کندی بوده است .

د رخاورمیانه

## شوروی باامریکا همکاری نمیکند

مسکو ـ اسوشیتدپرس ـ روزنامه ایزوستیا ارگان‌دولت شوروی امروزپیشنهاد امریکا را برای حل و فصل بحران خاورمیانه از طریق همکاری امریکا و شوروی رد کرد.

ایزوستیا نوشته است امریکا از یك طرف به‌قطعنامه شورای امنیت مبنی برخروج اسرائیل رای میدهد و از طرف دیگر اسرائیل را به نقض قطعنامه تشویق میکند پس چگونه میتوان حتی در فکر همکاری با امریکابرای حل مسئله خاورمیانه بود در حالیکه بعلت روش سیاسی امریکا تجاوزکاران اسرائیلی بسیار مغرور و ازخود راضی شده‌اند .

### ● تیراندازی

سخنگوی ارتش اسرائیل اعلام کرد دیشب مدت دوساعت بین سربازان اسرائیل و اردن شلیك شد . سخنگوی ارتش اسرائیل افزود ابتدا نیروهای اردن بسوی مواضع اسرائیل شلیك کردند و نیروهای اسرائیل اجبارا باین‌حمله پاسخ دادند . لکن در این‌تیراندازی به نیروهای اسرائیل تلفاتی وارد نیامد .

دیروز یك بمب ساعتی دربیت‌اللحم منفجر گردید لکن تلفاتی وارد نیامد

محافل اسرائیلی خاطرنشان ساختند این بمب ر اافراطیون عرب بعنوان اعتراض به همکاری بعضی رهبران بیت‌اللحم با مقامات اسرائیلی‌منفجر کردند. این بمب‌میبایستی بهنگام عبور گروهی ازبرابر شهردارمنفجر میشداما بموقع‌منفجر نشد .

درتل‌آویو اعلام شد که‌پانزده تن‌از اعضای سازمان الفتح کشته ویك نفر اسیر شده‌اند .

سخنگوی ارتش اسرائیل‌ضمن اعلام‌خبربالاافزودبدنبال‌نبردی که‌بین کماندوهای الفتح ونیرو های گشتی اسرائیل روی داد علاوه‌بر تلفات بالا هشت تفنك ، چهارمسلسل ، یك‌خمپاره‌انداز بدست نیرو های اسرائیل افتاد .

در قاهره سازمان آزادیبخش فلسطین طی اعلامیه‌ای که از رادیو قاهره پخش شد اعلام کرد طی زد و خورد بین‌نیرو های‌اسرائیل وکماندو های الفتح نه سرباز اسرائیلی‌کشته شدند .

در اعلامیه تائید شده است برای نخستین بار اعضای ارتش آزادیبخش فلسطین و کماندو های نظامی الفتح متفقا علیه نیرو های اسرائیل جنگیدند .


## آگهی مناقصه شماره ۴۲۶ر۴۷

راه‌آهن دولتی ایران ۴۰۳۲۵ کیلومرغ پرکنده موردمصرف یکساله بیمارستان مرکز وشماره دورابرطبق مشخصات‌وشرایط مربوطه از طریق مناقصه خریداری مینماید .

داوطلبان شرکت در مناقصه میتوانند در ساعات اداری جهت دریافت اسناد مناقصه باداره کارپردازی مراجعه فرمایند .

شرکت‌کنندگان در مناقصه باید مبلغ ۱۷۰۰۰۰ ریال اسناد خزانه بعنوان سپرده شرکت‌درمناقصه بصندوق راه‌آهن‌پرداخت ورسید آنرا بضمیمه پیشنهاد خود تاساعت ۹ صبح‌روز۲۹ر۴ر۴۷ در صندوق پیشنهادها واقع در اداره کارپردازی بیاندازند .

پیشنهادهای واصله ساعت ده روز مزبور باز وقرائت خواهد شد حضور پیشنهاددهندگان یانمایندگان‌مجاز آنها در جلسه‌مناقصه آزاد است وراه‌آهن دررد ویاقبول هریك یا تمام پیشنهادها مادامی‌که قرارداد مبادله نشده است مختار می‌باشد . به‌پیشنهاد فاقد سپرده و مشروط و مبهم و پیشنهادیکه بعد از موعد مقرر برسد ترتیب‌اثر داده نخواهد شد . سپرده برنده اول و نفر دوم مناقصه نگهداری و در صورت استنکاف از انجام معامله بدون هیچگونه تشریفات بنفع راه‌آهن ضبط خواهد شد .

هزینه درج آگهی در جراید و مالیات متعلقه و هرگونه عوارض دیگر بعهده برنده مناقصه می‌باشد . راه‌آهن می‌تواند تا حدود صدی بیست‌وپنج از میزان معامله راکسر یا اضافه نماید .

الف ۳۰۲۷

راه‌آهن دولتی ایران

آ–۱۸۱۴۰

۱–۲

## بیماری‌قند

(دیابت)

تالیف: دکتراسمعیل بیگی متخصص بیماریهای غدد داخلی وتغذیه

مرکزتوزیع : بیمارستان آپادانا

محل‌فروش– داروخانه تخت‌جمشید– داروخانه پاسکال

کتابخانه دهخدا – انتشارات امیرکبیر

آ–۱۸۱۰۴

۱–۴

۱– فراگرفتن زبان انگلیسی در کشورانگلستان

۲– استفاده از تعطیلات تابستانی .

۳– روزی‌پنج‌ساعت درس توسط‌استادان‌ورزیده

۴– اقامت درخانواده های انگلیسی .

۵– رفت و برگشت با بوئینك کرونادو .

۶– صبحانه انگلیسی و شام .

کل هزینه فقط ۳۳۶۰۰ ریال .

برای کسب اطلاعات بیشتر و ذخیره‌جابه‌شرکت دور دنیا – خیابان ویلا– شماره ۶۸ویا تلفن‌های شماره ۴–تا۶۹۶۶۲ مراجعه فرمایند .

آ–۹۳۶۹

۱–۳

مؤسسهٔ ملی زبان

THE NATIONAL INSTITUTE OF ENGLISH LANGUAGE

## ترم تابستان

تاریخ ثبت‌نام

برای دانشجویان جدید

روزهای ۱–۲–۳–۴ تیر

کلاسهائی که در دوره تابستانی دایراست

کلاسهای ۱۲گانه موسسه که‌منتهی به گواهینامه LOWER CAMBRIDGE می‌شود

کلاسهای فشرده : دانشجویانی که برای کلاسهای فشرده ثبت‌نام می کنند در یك‌ترم دوکلاس طی می کنند

کلاس مخصوص اطفال دبستانی (اطفالی که قبلا انگلیسی‌نخوانده‌یا بسیار کم خوانده اند )

کلاس مخصوص اطفال دبستانی (اطفالی که قبلا انگلیسی خوانده اند )

کلاس مبتدی مخصوص‌دانش آموزانی که سال آینده وارد دبیرستان میشوند .

کلاس مبتدی مخصوص جوانان–میانه‌سالان– بزرگسالان

کلاس Modern English

کلاس Speak English 2

کلاس Speak English 3

کلاس Direct ..... 3

کلاس Direct ..... 4

کلاس Direct ..... 5

کلاس مخصوص‌کنکور دانشگاه بطورفشرده

کلاس مکالمه دردومرحله مقدماتی‌ومیانه

کلاسهای زبان فرانسه تعدادی کلاس مخصوص تعلیم زبان فرانسه در۳مرحله مقدماتی میانه‌وپیشرفته برای دانشجویان وغیردانشجویان دایر است

خیابان شاهرضا چهارراه پهلوی جنب بانك تهران

رئیس موسسه ملی زبان ـ حری

## درتابستان‌امسال

برای فرزندان خود چه برنامه‌ای تنظیم گردید

Summer Club For Children

باشگاه کودکان موسسه تربیتی آتوسا باهمکاری مربیان‌وزارت آموزش و پرورش برنامه‌های زیررا برای‌فرزندان شما اجرامیکند.

۱– کلاسهای تقویتی : ریاضیات – ادبیات – زبان خارجی بوسیله معلمین خارجی

۲– برنامه شنا تحت نظر سه‌مربی

۳– برنامه فیلم‌های آموزشی و تفریحی واستفاده ازکتابخانه

۴– کلاسهای نقاشی و مجسمه‌سازی

۵– قسمت شبانه‌روزی موسسه‌مانند گذشته آماده پذیرش کودکان است. کلیه کودکان میتوانند از ناهارمخصوص‌آتوسا استفاده کنند .

ثبت‌نام تادهم تیرماه صبح از ساعت ۸تا۱۲ و بعدازظهر از ساعت ۴ تا ۶

برای رزرو جا جهت فرزندان خود باتلفن ۳۰۳۴۴۳

آدرس : خیابان منوچهری – کوچه ژاندارك

آ–۱۸۱۱۶

موسسه‌تربیتی‌آتوسا

کتاب الاجاره فی شرح الشرایع

تقریر بحث آیت ... مرحوم حاج شیخ مرتضی غروی آشتیانی ازطبع خارج شد بها ۸۰ ریال

## اخبار کوتاه

**کلکته** - براثر بارندگی های شدید و جاری شدن سیل آب مناطق وسیعی رادر «آسام» فرا گرفته وبیش از یك میلیون نفر رابی‌خانمان کرده است. جاری‌شدن سیل در مناطق دیگر هند نیز تلفات و خسارات سنگینی وارد کرده است.

**ژوهانسبورك** - بیمارستان «گروت‌شور» کیپ‌تاون در نظر دارد وسائلی فراهم سازد تا بتواند پنج قلب سیاه پوست و پنج قلب سفید پوست را در یکزمان مورد عمل پیوند قرار دهد.

نخستین عمل پیوند قلب به دست پروفسور بارنارد در این بیمارستان انجام شد و اکنون قرار است بخش جراحی قلب آن بیش از پیش توسعه پیدا کند.

**کپنهاك** - کنستانتین پادشاه یونان باتفاق همسرش‌ملکه «آن‌ماری» بعد از ظهر دیروز وارد کپنهاك شدندو قراراست‌فردا درمراسم نامگذاری پسرپرنسس مارگارت که روز ۲۶ مه گذشته بدنیا آمده است شرکت کند.

پادشاه و ملکه یونان با یك هواپیمای خصوصی واردکپنهاك شدند و در مدت اقامت خود در این بندر در کشتی سلطنتی «دانبورك» مهمان ملکه و پادشاه دانمارك خواهند بود.

**بغداد** - نشریه هفتگی «المنار» در شماره امروز خود گزارش داد جمال‌عبدالناصر رئیس‌جمهوری مصر ماه آینده در بازگشت از سفر شوروی و یوگسلاوی از عراق دیدن خواهد کرد.

«المنار» نوشته است که ناصر ضمنا از چند کشور عربی دیگر از جمله اردن و سوریه بازدید خواهد کرد.

**بوئنوس‌آیرس** - ارتش هوائی آرژانتین‌تصمیم‌گرفت تحقیقاتی درباره ظهور بشقابهای پرنده در آسمان آنکشور بعمل آورد.

در بیست‌وچهار ساعت‌اخیر تعداد زیادی‌ازاین اجسام‌پرنده مرموز درنقاط‌مختلف آرژانتین دیده شده و یك کمیسیون مخصوص‌ازطرف‌ارتش ماموریت یافته است اطلاعات دقیقی درباره این اجسام پرنده جمع‌آوری کند.

**بوخوم** - رصدخانه بوخوم درآلمان غربی گزارش داد که شوروی دیروز سه ماه مصنوعی جدید از نوع کاسموس بفضا پرتاب کرد.

گزارش این رصدخانه حاکی است که کاسموس های ۲۲۷- ۲۲۸ و ۲۲۹ شوروی در مدار کره زمین بگردش درآمده‌اند و علائم رادیوئی‌آنها توسط‌گیرنده های رادیوئی رصدخانه بوخوم ضبط شده است.

# مصاحبه مطبوعاتی یك محکوم بمرگ

پاریس - سروان «پیرسرژان» رئیس سابق ارتش مخفی فرانسه که زیر حکم اعدام قراردارد مخفیانه وارد فرانسه‌شد ودریك هتل پاریس یك کنفرانس مطبوعاتی تشکیل داد ودوباره ناپدید گردید وی‌به خبرنگاران حیرت زده گفت که قصد دارد برای مدتی‌در گوشه و کنار فرانسه بماند و به مبارزه‌خود ادامه دهد اما این مبارزه را به حالت مخفی انجام خواهد داد و هرگز از فرانسه خارج نخواهد شد وی گفت با آنکه خطر مرك برایش وجود دارد چون فرانسه‌وارد مرحله جدیدی شده‌است این خطر را بجان میخرد وی‌افزود هرگزخودرا به دستگاه عدالت دوگل تسلیم نخواهد کرد.

وی افزود اگر در فرانسه جنك‌داخلی درگیردارتش ازدوگل‌تبعیت‌نخواهد کرد. این نتیجه ای است که من از مذاکره با افسران فرانسوی در فرانسه و آلمان گرفته ام.

درپایان مصاحبه از خبرنگاران‌خواسته شد ۱۰ دقیقه در جای خودبیحرکت‌بمانند سپس او و همدستانش ناپدید شدند.

## آمریکا خبر غرق کشتی راتکذیب کرد

واشنگتن -۲۲ژوئن-خبرگزاری فرانسه - فیلیپ گولدینك معاون وزارت دفاع امریکا رسما خبرغرق یك کشتی جاسوسی امریکا را تکذیب کرد.

دیروز اعلام شده بود که یك کشتی جاسوس امریکائی توسط ناوچه های کره شمالی غرق گردیده‌است.

«فیلیپ گولدینك» گفت اخبار مبنی براینکه یك کشتی امریکائی درسواحل کره غرق شده اشتباه‌و غیرواقع است هیچ کشتی امریکائی باچنین حادثه‌ای روبرو نگردیده است خبر غرق یك کشتی‌امریکائی از «پیونك یانك»پایتخت کره‌شمالی پخش گردید. لکن رادیو سئول «کره جنوبی» این خبرراتکذیب کرده وگفت یك کشتی کوچك ماهیگیری کره جنوبی توسط نگهبانان‌ساحلی کره شمالی‌غرق‌شد

# تشکیل شورای مشترك وزیران دویمن

بیروت -۲۲ژوئن -خبرگزاری فرانسه - یك شورای وزیران مشترك بزودی بین یمن جمهوری «صنعا»و جمهوری خلق یمن‌جنوبی «عدن» تشکیل می‌شود.

ژنرال حسن‌العمری نخست‌وزیر یمن طی یك کنفرانس مطبوعاتی تشکیل شورای مزبوررا اعلام کرد

ژنرال حسن‌العمری حاضرنشد باین سئوال روزنامه نگاران مبنی براینکه آیا تشکیل این‌شورابه معنی تشکیل فدراسیون دوجمهوری یمن و یا تشکیل یك دولت از دو جمهوری یمن می‌باشد پاسخ دهد. اوشایعات مبنی براینکه‌طی‌روزهای اخیر اغتشاشاتی در صنعاروی‌داد تکذیب کرد.

بموجب گزارشهای رسیده‌به بیروت طی‌روز های اخیر اختلاف نظر شدیدی بین رهبران جمهوری یمن روی داده است.

**تقاضای آشتی**

حسن‌العمری همچنین گفت یمن آماده‌است با عربستان سعودی‌برای حل اختلافات دو طرف واردمذاکره شود وی از رهبران عرب‌از جمله شارل حلو رئیس جمهوری لبنان خواست که برای بهبود روابط جمهوری یمن و عربستان سعودی به تلاش برخیزند.

وی قبلا مدت‌یکساعت‌باپرزیدنت حلو مذاکره کرده بود العمری افزود که بهبود روابط عربستان سعودی و یمن سبب خواهد شد که همه منابع عربی در اختیار قوای ملی برای مبارزه با تجاوزاسرائیل قرار گیرد.

نکته جالب اینکه در اعلامیه مشترك سوریه ویمن که روز قبل توسط العمری و نورالدین آتاسی صادر شده به سیاست ارتجاعی محافل مرتجع عربستان سعودی حمله شدیدی شده بود.

## جغدهواپیمای‌مسافری‌رافرودآورد

میلان- امروز یك جغد یك هواپیمای جت مسافری راوادار به‌فرود اضطراری کرد. جغد مزبور هنگامی که هواپیما درپرواز بود داخل موتور جت شدو آن را ناگزیر به‌فرود آمدن کرد.

این هواپیما۸۰ سرنشین داشت و مسافران که همگی سالم ماندند باهواپیمای دیگری به‌سفر خود ادامه‌دادند.

## کشتی شوروی قصدفرار داشت

بوئنوس‌آیرس -فرماندهی نیروی‌دریائی آرژانتین اعلام کرد که دو کشتی‌ماهیگیری شوروی را پس از شلیك چند توپ اخطار توقیف‌کرده‌است ادعا شده که این کشتی ها توسط هواپیماهای آرژانتینی در آبهای ساحلی آرژانتین دیده شده‌اند.

یك سخنگوی آرژانتینی امروز اعلام کرد که یکی از کشتی‌های ماهیگیری شوروی که توقیف‌است بامداد امروز قصد فرار داشت. اماناوگان آرژانتین جلوی آن‌راگرفتند

# ویتنام جنوبی تقاضای آتش بس کرد

**سایگون - هواپیما های غول‌پیکر ب-۵۲ امریکا امروز مواضع ویت‌کنك ها را که‌در اطراف سایگون موضع گرفته بودند بمباران کردندو باآنکه محل بمباران بیش از ۴۰ کیلو متر از شهر فاصله داشت‌شهر را بلرزه درآورده بود.**

این هواپیما ها بمب های هزار پاوندی‌برمواضع‌مشکوك فروریختند. شلیك چریك ها با خمپاره های ۱۰۵ میلیمتری امروز به سایگون ادامه یافت.

یك خمپاره بروی یك کشتی رودخانه های دولتی افتاد ولی منفجر نشد خمپاره دیگر در ساحل افتاد و یك زن را کشت و یك مرد را مجروح کرد.

مقامات امریکائی از این خوشحالند که هدف خمپاره دقیق نبوده و اگر ده متر آنطرف تر میافتاد ۶۰ نفر از کارکنان امریکائی را میکشت.

چند گلوله شلیك شده نیزمتعلق‌به توپ های۱۰۵ میلی‌متری بوده‌است و نکته عجیب در این است که‌فقط امریکائی هاچنین توپ‌هائی درویتنام دراختیار دارند و معلوم نیست این توپ ها چگونه بدست چریك ها افتاده است.

**● شعله های حریق**

هواپیما های اف-۱۰۵ امریکائی امروز یك زرادخانه بزرك ویت‌نام شمالی را بمباران کردند و درحدود ۱۰۰ انفجار ثانوی و دهها حریق بوجود آوردند.

ظاهرا این محل انبار مشترك‌نفت و مهمات و در نزدیکی ساحل‌ویتنام شمالی در شمال غربی «دونك‌هومن» بوده است.

خلبانان گفتند شعله های حریق تا ۸۰۰ متری زبانه میکشید.

**پیروز نمیشود**

«ون‌تیو» رئیس جمهوری ویتنام جنوبی امروز به دیپلمات های ۲۸ کشور خارجی گفت مطلقا روشن است که ویتنام شمالی هرگز بر ویتنام جنوبی پیروز نخواهد شد.

وی گفت کمونیست ها درنتیجه حملات متقابل مصممانه ما ضعیف شده‌اند و از لحاظ نیروی انسانی درمضیقه هستند وی‌دراین‌جلسه که بمناسبت چهارمین‌سالگرد روز کمك بین‌المللی به ویتنام تشکیل شده‌بود گفت جالب ترین نکته آن است که در روز های اخیر واحد های کاملی از ویت کنك ها اسلحه را برزمین میگذارند وعده‌ای که‌سابقا ازصفوف ارتش ما گریخته بودند به آن‌برمی گردند.

*** سود فساد**

اعضای یك کمیته سنای امریکا بنام کمیته آوارگان که مامورتحقیق در ویتنام شده بودند گزارش دادند که فساددستگاه های‌دولتی درویتنام چنان زیاداست که‌هیچ نوع‌حکومتی نمی تواند مانع آن شده و برخی از برگزیدگان قوم در ویتنام جنوبی خواهان پایان جنك نیستند زیرا از ادامه آن سود کلانی میبرند.

در هر سطحی از دستگاه دولتی فساد شایع و فراگیر است امامهم ترین ضرر این فساد خنثی شدن تلاش هائی است که برای مبارزه با کمونیسم صورت میگیرد.

زیرا مداخل حاصل از فسادمانع آن میشود که به مردم واقعی وتهی دست کمك بشود و آنها در مبارزه برضد کمونیسم شرکت داده‌شوند.

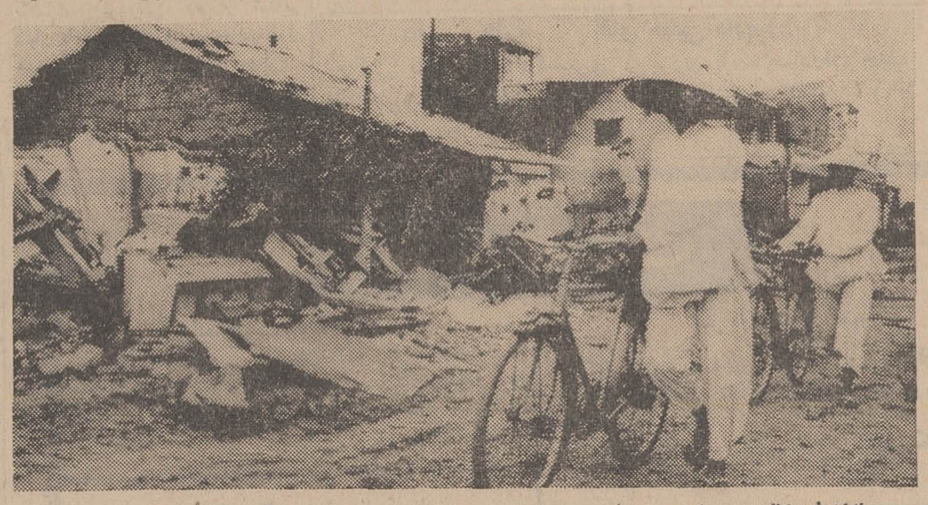

سربازان امریکائی‌و ویتنام جنوبی عجالتا توانسته‌اند حمله عناصر ویت کنك را که وارد سایگون شده بودند دفع کنندولی هنوز اوضاع درسایگون وسایر مناطق‌ویتنام‌جنوبی مبهم‌است. این عکس صحنه‌ای از منطقه هشتم سایگون را نشان میدهد پناهندگان که‌هنگام حمله ویت‌کنکها از خانه‌های خود فرار کرده بودند اینك بمساکن اولیه خود که اغلب نابود شده‌اند باز میگردند.

## نقاضای آتش بس

سایگون- تران‌وان هونك نخست‌وزیرویتنام‌جنوبی‌امروز از ویتنام‌شمالی دعوت کردکه آتش‌بس فوری و مذاکرات صلح بین دو ویتنام برقرار شود تقاضاهای مشابهی از طرف دانشجویان دانشگاه سایگون و رهبران بودائی بعمل آمد.

در این تقاضاها گفته‌میشود برای پایان دادن به جنك وحشت بار کنونی لازم است سایگون و هانوی فرصتی داشته باشند تا راهی برای حل مسئله بیابند واین‌فرصت جزبه آتش‌بس تامین نشود


سردخانه
ثابت ومتحرك

یخ‌سازی
نیم‌تن تا ۱۰۰ تن

سردخانه
کامیون وتریلی

شرکت مدرن تکنیك
خیابان شاه، کاخ شمالی شماره ۱۴۶ تلفن ۶۵۰۱۶



سئوالات نمونه
کنکور
مرداد ماه ۴۶
برای تمام پشت کنکوریها
درمجله جوانان
دوشنبه هاروزجوانان‌است



سینما پرند
دنیای هنر
نمایش دهنده بهترین آثار سینمائی جهان
از فرداصبح نمایش میدهد
اثری پرهیجان ودلهره‌آور ازماجراهای جنك جهانی دوم وازمبارزات پنهانی جاسوسان وخرابکاران که نفس را درسینه تماشاچی‌حبس‌میکند!
موشکها نباید پرواز کنند
محصول مسفیلم
پاتریك ویاآرتمان
بوگش گوزدف . یوری ولکف
آ-۱۸۰۷۸



برنامه آینده سینما
گلدن‌سیتی
اثری مورد تحسین همه شاهکاری مافوق عالی
برنده ۳ جایزه اسکار
۱- جولی کریستی (بهترین بازیگرزن برای این فیلم)
۲- بهترین داستان‌وسناریو
۳- بهترین طراحی لباس
جولی کریستی
(برنده جایزه اسکار)
لورنس هاروی
درك بوگارد
در فیلم
دارلینگ
DARLING
کارگردان : جان‌شلزینگر
در تمام طول تاریخ سینما تاکنون هیچ اثری تا این حد تحسین تماشاگران‌ومنتقدین را برنیانگیخته است.



از صبح ۵شنبه در مولن‌روژها
آنژلیک وسلطان
میشل مرسیه
سامی‌فری
ربرت‌حسین

دبیرستان ملی سپرانه سینما
خیابان امیریه چهارراه معزالسلطان ۲۹۵۴۱ باداشتن دبیران ممتاز ومحیط بسیار مساعد ازدانش آموزان‌علاقمند بتحصیل در دوره اول‌ودوم شعب طبیعی وریاضی ثبت نام مینماید. شاگردان ممتاز واول هرکلاس از پرداخت حقوق معاف خواهند بود. ساعات درس کلاسها چهارساعت قبل‌از ظهرها ودوساعت بعدازظهرها خواهد بود. آ-۱۸۱۲۴



PM
پارس متال
مجهزترین کارخانه ذوب فلز درخاورمیانه
تولیدکننده انواع لوله واتصالات چدنی مخصوص فاضل آب
محصولات
کارخانه پارس متال
باامتیازات منحصر بفرد
● مواد مذاب و سیله کوره های عظیم الکتریکی تهیه و آنالیز آن دقیقاً کنترل میشود.
● لوله‌ها با سیستم سانتریفوژ و سیله ماشینهای تمام اتوماتیک طبق اندازه و استاندارد آلمان ساخته میشود.
● لوله‌ها در کوره‌های مخصوص تا بشکاری میشود تا بمیزان لازم‌شکنندگی خود را از دست داده و قابل برش با اره آهن بری باشد.
● اتصالات و سیله ماشینهای تمام اتوماتیک ساخته میشود و از هر جهت یکنواخت میباشد.
● اتصالات بطور اتوماتیک با ماسه فولادی تحت فشار شن زنی میشود تاکلیه ذرات اضافی از سطح جنس خارج شود.
● ایزولاسیون (قیرزنی) لوله و اتصالات بطور اتوماتیک انجام میگیرد بطوریکه قیرجذب جنس میشود و بطور یکنواخت و نازك آنرا میپوشاند و مرغوبیت جنس را کاملا آشکار میسازد.
● کلیه لوله‌ها و اتصالات در عین استحکام دارای وزن سبك میباشد که با توجه به بهای آن از کلیه ارقام داخلی و خارجی با صرفه تر است.
● کلیه محصولات درآزمایشگاه مجهز تحت آزمایش قرارگرفته و از هرجهت کنترل میشود.
تلفن دفتر ۲۰۲۳۴ - ۵۴۱۰۷ تلفن کارخانه ۶۸۴۳۰ - ۶۴۹۱۱

# نخست‌وزیر عراق فردا وارد تهران میشود

بقیه از صفحه اول

گزارش خبرنگار سیاسی اطلاعات حاکی‌است که رئیس‌دولت عراق‌و شخصیت های‌برجسته کابینه ودولت وی هنگام ورود بتهران مورد استقبال رسمی آقای نخست وزیر واعضاء کابینه قرار خواهند گرفت.

**● مذاکرات**

روسای دو دولت از بعداز ظهر فردا اولین دور مذاکرات خود را برای بررسی مسائل مورد علاقه‌دو کشور آغاز خواهند کرد و دومین دور مذاکرات نخست‌وزیران دو کشور بعداز ظهر روز سه‌شنبه(پس فردا) صورت میگیرد.

این مذاکرات مسائل مربوط‌به روابط ایران و عراق، همکاریهای فنی‌واقتصادی بین‌دو کشور ومسائل ومشکلات مربوط به منطقه عربی خاورمیانه رادربر میگیرد. هیچیك از مقامات دولت تاکنون به مسائلی که مورد بحث روسای دو دولت ایران و عراق قرار خواهد گرفت اشاره نکردند و فقط به‌ذکررئوس آن بطور کلی‌اکتفا گردیده است.

**● نتایج بزرك و مثبت**

منابع نزدیك بروابط ایران و عراق در تهران و بغداد طی چندروز گذشته نسبت به نتایج مذاکرات روسای دو دولت اظهار خوشبینی کرده‌اند.

دکتر محمدحسین آل‌یاسین‌سفیر عراق در ایران که‌هم اکنون در بغداد بسر میبرد دریك جلسه مطبوعاتی به‌خبرنگاران عراقی و نمایندگان خبرگزاری های خارجی گفت: انتظار میرود دیدار قریب‌الوقوع رئیس دولت عراق از ایران «نتایج بزرك و مثبتی» ببار آورد.

وی گفت این دیدار قدمی نهائی درراه همکاری های مثبتی بین‌ایران و عراق است که از هنگام دیدار پرزیدنت عبدالرحمن عارف ازایران، بین دو کشور آغاز گردیده است.

**دیپلمات عراقی که‌بیش‌از چند ماهی از ماموریت دیپلماسی او در تهران نگذشته ، افزود نتایج دیدار روسای دودولت ایران و عراق از این نظر بیشتر حائز اهمیت است. که‌در شرایط بسیار حساسی که کشور های عربی درآن قراردارند، صورت میگیرد.**

*** مایه تعجب نیست**

دراین بین هفته‌نامه «المنار»چاپ بغداد سرمقاله اساسی خود را اختصاص به‌سفر نخست وزیر عراق بایران داده است.

این نشریه اظهار عقیده میکند که‌دیدار طاهریحیی‌از «کشوردوست وهمجوار ایران» مکمل دیداررئیس جمهوری عراق از ایران است ، هفته‌نامه مذکور مینویسد عراق با کشور همجوار و عزیز ایران قرن ها دارای روابط‌حسن همجواری‌بوده است ومایه تعجب نیست چنانچه دو کشور سعی به‌تحکیم این روابط ومصالح مشترك نمایند.

**● ضیافت نخست‌وزیر**

نخست وزیر وهیئت‌عراقی‌فرداشب‌در ضیافتی که‌از طرف آقای هویدا نخست‌وزیر بافتخار آنان ترتیب‌داده خواهد شدشرکت میکنند.

میهمانان عراقی روز پنجشنبه‌به زیارت مشهد مقدس نائل خواهند شد و بعداز ظهر جمعه تهران را ترك میکنند.

خبرگزاری رویتراز قول‌هفته‌نامه المنار گزارش داد که‌نخست‌وزیر عراق پس‌از دیدار ازایران از کویت ودیگر کشور های خلیج فارس دیدن خواهد کرد.

*** بیوگرافی**

طاهر یحیی نخست‌وزیر عراق که بامداد فردا بعنوان میهمان رسمی دولت ایران در راس هیئت عراقی بتهران می‌آید از شخصیت های برجسته سیاسی ونظامی عراق‌است. کابینه اخیر وی چهارمین کابینه‌ای است که ظرف چندسال گذشته تشکیل داده است.

نخست‌وزیر عراق ۵۵ سال دارد. وی‌پس‌از کودتای ۱٤ ژوئیه ۱۹۵۸ عراق بسمت رئیس کل شهربانی عراق تعیین گردید لیکن چندی‌بعد ازاین پست برکنار ودر سال۱۹۵۹ برای دومین بار بازنشسته شد.

در کودتای هشتم فوریه ۱۹۶۳ علیه حکومت قاسم شرکت نمودو مجددا بادرجه سرلشگری بارتش فرا خوانده شد و عهده‌دار پست ریاست ستاد ارتش عراق گردید.

درکودتای هجدهم نوامبر با رئیس جمهوری فقید عبدالسلام عارف شرکت کرد و از طرف او مامور تشکیل کابینه گردید.

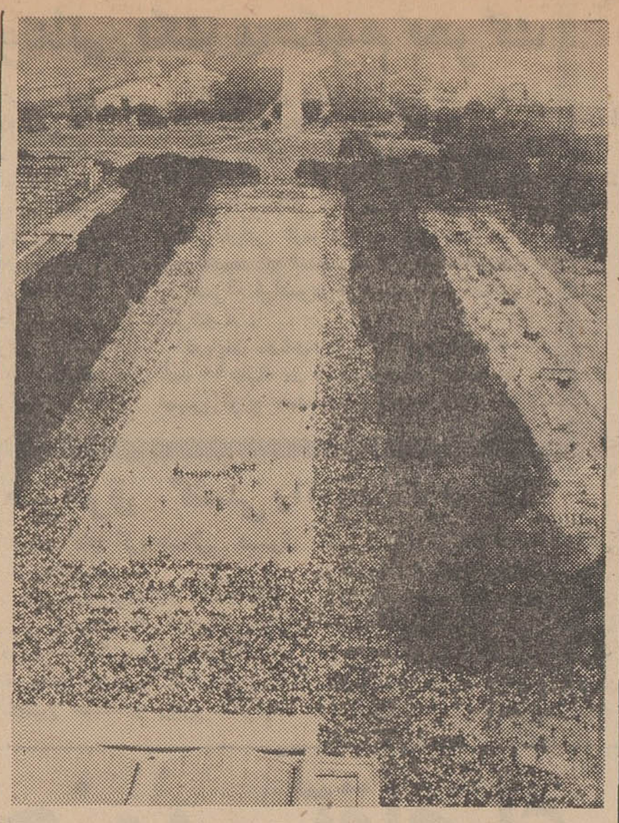

دهها هزار نفر از مردم واشنگتن وسراسر امریکا در میتینگی که راه‌پیمایان علیه فقر درواشنگتن برپا کردند شرکت‌نمودند. این میتینك بزرك در میدان معروفی که درکنار بنای یادبود لینکلن‌قراردارد برگزار شد.

همانطورکه دیده می شودعده‌ای از مردم‌بداخل استخر رفته اند و باین ترتیب در میتینك شرکت نموده‌اند.

بنای یادبود لینکلن نیز درعکس دیده می شود.

## پیش‌بینی هوا

هوای کرانه های دریای مازندران قسمتی ابری گاهی تمام ابری همراه با بارندگی خواهد بود.

هوای استان‌های کردستان و آذربایجان و شهرستان‌های شمالی استان‌خراسان وسلسله جبال البرز کمی‌ابری ،بتدریج قسمتی ابری همراه بابادشدید در سطح‌زمین‌و رگبارپراکنده ورعدو برق خواهد بود.

هوای تهران صاف تا کمی ابری بتدریج قسمتی ابری و در اواخر روز و اوایل امشب موقتا همراه‌بابادنسبتا شدیدو رگبارهای پراکنده‌خواهدبود.

هوای بقیه نقاط صاف ، گاهی همراه باباد نسبتا شدید در سطح زمین و گردوخاك پیش‌بینی میشود.

گرمترین نقطه‌در بیست‌وچهار ساعت گذشته آغاجاری با حداکثر ٤۳ وخنك ترین‌نقطه زنجان و شهر کرد با حداقل ۹ درجه بوده است.

حداکثردرجه حرارت‌تهران ۳۱ و حداقل ۱۶ درجه بوده است.

ضمنا درجه حرارت امروز تهران ۱ درجه نسبت به روز گذشته گرمتر خواهد شد.

## تقویم اطلاعات

یکشنبه ـ دوم تیرماه ۱۳٤۷
بیست‌و ششم‌ربیع‌الاول ۱۳۸۸
بیست‌و سوم ژوئن ۱۹۶۸

**ساعات شرعی**

استخراج‌دکتر ریاضی کرمانی
اذان صبح‌ساعت ۳ر۵۳ دقیقه
طلوع آفتاب ساعت٤و٤۶دقیقه
ظهر شرعی‌ساعت ۱۲و۶دقیقه
اذان مغرب ساعت۷و٤۳دقیقه

**بابررسیهای مامورین «واحدیاب» وزارت دارائی**

# منابع مالیاتی جدید کشف شد

**● درصورتیکه‌مودیان‌مشمول تا آخرین‌روز تیرماه‌اظهارنامه خودراتسلیم نکنندوزارت دارائی‌میزان‌آنرا تعیین کرده وده درصد زیان‌دیرکرد نیز دریافت خواهدداشت**

وزارت دارائی اعلام کردمامورین دارائی که‌بنام «واحدیاب»درحوزه های مالیاتی‌مشغول تحقیق‌وبررسی منابع مالیاتی هستند به تعداد بیشماری منابع مالیاتی ناشناخته دست یافته و به گروه زیادی‌از صاحبان مشاغل وشرکت ها بر ـ خورده‌اند که باوجود درآمد های قابل ملاحظه ، تابحال مالیاتی نپرداخته بودند.

**● بررسی منابع**

واحدیاب‌های وزارت دارائی در اصل ماموریت پیداکردن همین منابع مالیاتی را دارندو از مدتی قبل در تمام مناطق‌تهران مشغول تجسس وبررسی منابع مالیاتی میباشند. براساس گزارش این عده اگر مودیان مزبور تا آخر تیر ماه اقدام به‌پرداخت مالیات وتسلیم اظهار نامه ننمایندوزارت دارائی راسا اقدام به‌تشخیص‌درآمد وابلاغ آن میماید.

*** آخرین مهلت**

وزارت دارائی کوشش داردتمام مودیانی راکه براساس قانون‌جدید موظف به تسلیم اظهار نامه می باشند تشویق به تنظیم و تسلیم اظهار نامه نماید. بهمین جهت به ماموران دارائی در تهران و شهرستان ها دستور داده شده که بمحض‌پایان مهلت قانونی (آخرین روز تیر ماه )صورت مودیانی‌راکه از تسلیم اظهار نامه خودداری نموده‌اند استخراج کرده وکار وصول مالیات‌از این دسته شروع کنند.

تعیین درآمدو میزان مالیات مودیان مالیاتی که اظهار نامه‌های خود را تسلیم نموده‌اند به خود آنان واگذار شده ولی درآمد ومالیات مودیانی که از تسلیم اظهار نامه خودداری نموده‌اندبطور اعم علی‌الراس تشخیص میگردد ودو در صد مالیات مقرر نیز به عنوان جریمه عدم تسلیم اظهار نامه از آنان دریافت خواهدشد.

**برنامه آینده سینماهای**

**امپایر ـ ایفل**
**متروپل ـ تاج ـ سانترال**

**فیلمی که تمام غم و غصه های شما را از دلتان بیرون می‌آورد و شور و نشاط و خنده و شادی را به تمام خانواده ها ارمغان میبرد**

**لوئی دوفونس**
درفیلم پاناویژن و رنگی
**داماد شارلاتان**

باشرکت: کلودریش
آگات ناتانسون
پل‌پره بوآ
ماریو دادید

**آبستنی و مراقبتهای قبل و بعد از زایمان**
**و روشهای نوین**
**جلوگیری ازحاملگی**

نگارش دکتر شعاع فروغی
مرکز پخش‌و انتشار : شرکت سهامی چهر
روبروی دانشگاه تهران

**آگهی دعوت**

چون مجمع‌عمومی عادی سالیانه شرکت سهامی لوله وپروفیل سازی پارس درروز ۲۸ر۳ر٤۷ به‌حد نصاب قانونی نرسیده و رسمیت نیافت لذا بدینوسیله مجددا از آقایان صاحبان سهام خواهشمند است برای شرکت در مجمع عمومی عادی سالیانه ساعت ـ۱۰صبح‌روز پنجشنبه ۲۰ر٤ر٤۷ که‌در دفتر شرکت‌منعقد است حضور یابند.

دستور جلسه :
۱ـ استماع گزارش هیئت مدیره .
۲ـ گزارش بازرسان
۳ـ تصویب ترازنامه و سود و زیان سال ٤۶
٤ـمذاکره و تصویب خط‌مشی آتی‌شرکت
۵ـ انتخاب هیئت مدیره و بازرسان

هیئت‌مدیره
آ ـ ۹۵۶۵

**روز تشکیل مجمع عمومی**

شرکت تعاونی تهیه و توزیع وسایل حرفه‌ای صنف مسافربری و اتوبوسداران که آگهی دعوت آن در صفحه هفتم همین شماره چاپ شده است روز یکشنبه ۱۶ تیر ساعت ۵ بعد از ظهر میباشد.
آ ـ ۱۷۹۵۶

**آگهی استخدام**

نیروی هوائی شاهنشاهی جهت تکمیل کادر بهداری نیروی هوائی تعدادی غیرنظامی بشرح زیر جهت بیمارستانهای مرکز و خارج از مرکز وهمچنین تعدادی حسابدار ورزیده ـ سکرتروشورت هند وکتابدار که دارای تجربه و سابقه کارباشند برای خدمت در مرکز باحقوق مکفی استخدام مینماید.

داوطلبان واجد شرایط می‌توانند از تاریخ ۸ر٤ر٤۷ در روزهای اداری از ساعت ۸ صبح الی ۱۱ بادردست‌داشتن مدرك تحصیلی و عین شناسنامه عکس‌دار به‌کارگزینی ستاد فرماندهی نیروی‌هوائی واقع در خیابان فرح‌آباد (دوشان‌تپه)مراجعه‌نمایند

| بیمارستان مرکزی نیرو | بیمارستان پایگاه شاهرخی (همدان) | بیمارستان پایگاه وحدتی (دزفول) |
|---|---|---|
| نرس | نرس | نرس |
| بهیار | ماما | ماما |
| ایستگاه‌تبریز | جراح | تکنیسین آزمایشگاه |
| | پزشك عمومی | تکنیسین رادیولژی |
| پزشك عمومی | پزشك متخصص رادیولژی | پزشك متخصص رادیولژی |
| | پزشك متخصص بیهوشی | پزشك متخصص بیهوشی |
| | پزشك متخصص داخلی | پزشك متخصص داخلی |
| | پزشك متخصص چشم | |
| | پزشك متخصص گوش‌وحلق‌وبینی | |

الف ۳۰۲٤ ۱ـ۳ نیروی هوائی شاهنشاهی

**آگهی دعوت**

ازکلیه صاحبان سهام شرکت سهامی کنسرسیوم کارخانجات صنعتی اتوبوس سازان ایران دعوت میشود در جلسات مجامع بشرح‌زیر در محل شرکت حضور بهمرسانند.

۱ـساعت پنج بعداز ظهر روزشنبه ۲۲ر٤ر۱۳٤۷ مجمع عمومی فوق‌العاده.
دستور جلسه : تغییر بعضی از مواد اساسنامه
۲ـ ساعت پنج‌بعداز ظهر روز یکشنبه ۲۳ر٤ر۱۳٤۷ مجمع عمومی عادی سالیانه.
دستور جلسه :۱ـ رسیدگی به‌محاسبات وتراز و تصویب‌بیلان
۲ـ انتخاب بازرسان

هیئت مدیره
آ ـ ۹۵۶۹

**دفتر وکالت آقای حسین دادپرور**

وکیل پایه یك دادگستری روبروی بانك صادرات جنب ساختمان آلومینیوم‌طبقه‌سوم انتقال‌یافته‌است‌تلفن۷۹۱۲۰۸
از ٤ تا ۸ بعد از ظهر
آ ـ ۹٤۸۹

# تسلیت

**تیمسار سپهبد نصیری**

بااندوه فراوان مصیبت وارده را از طرف خودو همکارانم تسلیت عرض نموده ، سلامتی ودوام عمر تیمسار ارجمند وسایر بازماندگان راآرزومندم.
آ ـ ۹۵۶۷

**جناب آقای دکتر هراج طوماسیان**

باکمال تاسف فوت ابوی خانمتان را از صمیم قلب تسلیت عرض کرده و خودمان را در غم‌شماشریك میدانیم.
گنبد کاوس ـ دکتر خواجه وبانو
آ ـ ۱۷۹۶۶

**تیمسار سرتیپ بدره‌ای وبانو**

باکمال تاسف و تاثر مصیبت وارده رابجنابعالی وسرکار علیه بانو تسلیت عرض نموده ودراین ماتم خودرا شریك میدانیم
آ ـ ۹٤۹۵
رضاقلی کشاورزوبانو

**جناب‌آقای دکتر عزت‌اله نصیری ریاست محترم بهداری منطقه ۵ تهران**

پزشکان وکارمندان بیمارستان کودکان اخوان مصیبت وارده را بجنابعالی و فامیل محترم‌تسلیت‌عرض نموده وبقای عمر وسلامتی آنجناب را از درگاه خداوند متعال مسئلت دارند.
دکتر میرامیدی ، دکتر افضل ، دکتر رازبان، دکتر هاتفی ، دکتر منصوری ، دکتر صفوی ، دکتر شربیانی ، اکرم فروغی ، میلانی ، تهامی
آ ـ ۱۷۹۷٤

**جناب آقای دکتر ملك منصورنوبان استاد محترم وخانم دکتر فرحدخت نوبان (ملکیانی)**

مصیبت وارده را بشما و خانواده ارجمندتان صمیمانه تسلیت عرض مینمائیم
دانشجویان سال هفتم وفارغ‌التحصیلان سال ۱۳٤۷ دانشکده پزشکی
آ ـ ۹۵۱۵

افسران ـ درجه‌داران وافراد گارد شاهنشاهی‌از درگذشت جناب آقای ابراهیم عاصمی (رفعت‌السلطان) معاونت دفتر مخصوص‌شاهنشاهی بی‌نهایت متاثربوده‌و بعموم فامیل آن خاندان محترم تسلیت عرض نموده‌و سلامتی بازماندگان رااز خداوند بزرك مسئلت دارند.
سرلشگر هاشمی‌نژاد
آ ـ ۹۵۱۹

**تیمسار سپهبد نصیری**

افسران ودرجه‌داران یکان نیروهای مخصوص هوابرد باکمال تاسف وتالم مصیبت وارده‌را به‌حضور جنابعالی و خانواده محترمتان تسلیت عرض می‌نمایند.
آ ـ ۹۵۳۳
منوچهر خسروداد

**جناب آقای شروین باوند استاد دانشگاه‌شیراز**

بااندوهی فراوان درگذشت برادر گرامیتان‌لهاك باوند رابه‌جنابعالی و بازماندگان آن مرحوم تسلیت عرض نموده وخودرا دراین ماتم شریك میدانیم.
اصفهان ـ مترجمین واحدساختمانی کارخانه آریامهر
آ ـ ۱۷۹٤۲

**جناب آقای پرویز نصیرپور مدیر عامل شرکت‌رادیاتور**

درگذشت خواهر گرامی شمارا صمیمانه‌تسلیت عرض نموده وبقاء عمر بازماندگان آن مرحومه رااز ایزد متعال خواهانم
آ ـ ۹٤۵۹
تبریز ـ محمودنصوحی

**سرکار ستوان کشیری**

افسران و مامورین منطقه ۳پلیس تهران مصیبت وارده را بجنابعالی تسلیت عرض نموده خودرا در غم شما شریك میدانند.
سرگرد بهروزفر،سروان‌قهرمانی ، ستوان‌یکم‌ماه‌تابانی
آ ـ ۹۵۸۵

**جناب آقای قاسمی‌نژاد ریاست اداره کل‌نان تهران**

درگذشت شادروان ابراهیم عاصمی (رفعت‌السلطان) معاون دفتر مخصوص شاهنشاهی‌راکه از خدمتگزاران صمیمی وقدیمی شاهنشاه آریامهر و خاندان جلیل سلطنت بوده‌اند به‌جنابعالی و خانواده محترم عاصمی تسلیت عرض میکنیم.
اسفندیار جلیل‌مژدهی ، صفاپور صفا تهرانی، فریدون ابراهیمی ، بیژن جمشیدداراب‌نیا ، ناصر پیکانیان ، اسفندیار حسیبی ، محمود شمس‌الدینی
آ ـ ۹۵۲۹

**خواهر گرامی بانو جلوه‌مهرگو**

باعرض تسلیت ، غم جانگداز مرك‌مرتضی‌مهرگو برای خانواده مهرآموز نیز غیرقابل تحمل است. از درگاه احدیت مسئلت مینمائیم صبر و طاقت به‌شماو فرزندان گرامتان مرحمت فرماید.
دشت میشان ـ اسماعیل‌مهرآموزوبانو
آ ـ ۱۷۹۳۰

**هیئت مدیره . کارمندان وکارگران شرکت‌سهامی‌رنا**

مصیبت وارده را بجناب آقای پرویز نصیرپور تسلیت عرض نموده بقاء وسلامت ایشان و خانواده محترم رااز درگاه خداوند خواستارند.
آ ـ ۹۵۲۷

**هیئت مدیره ، کارمندان وکارگران شرکت سهامی شهوند**

مصیبت وارده را بجناب آقای پرویز نصیرپور تسلیت عرض نموده بقاء وسلامت ایشان و خانواده محترم رااز درگاه خداوند خواستارند.
آ ـ ۹۵۲۷

**هیئت مدیره ، کارمندان وکارگران شرکت سهامی زامیاد**

مصیبت وارده را بجناب آقای پرویز نصیرپور تسلیت عرض نموده بقاء وسلامت ایشان و خانواده محترم رااز درگاه خداوند خواستارند.
آ ـ ۹۵۲۷

**هیئت مدیره ، کارمندان وکارگران شرکت سهامی کارخانجات تولیدی‌زر**

مصیبت وارده را بجناب آقای پرویز نصیرپور تسلیت عرض نموده بقاء و سلامت‌ایشان‌وخانواده‌محترم را از درگاه خداوند خواستارند.
آ ـ ۹۵۲۷

**هیئت مدیره ، کارمندان وکارگران شرکت‌سهامی رادیاتور ایران**

مصیبت وارده را بجناب آقای پرویز نصیرپور تسلیت عرض نموده بقاء و سلامت‌ایشان‌وخانواده‌محترم رااز درگاه خداوند خواستارند.
آ ـ ۹۷۵۲

**کارکنان قسمت دفتر و شهرستانهای شرکت سهامی ایران فولکس واتونور**

درگذشت بانواختر الملوك‌نصیری‌رابکلیه بازماندگان آن مرحومه خصوصابه‌آقای امیرهوشنك نصیری‌همکار عزیز خود تسلیت میگویند.
آ ـ ۱۸۰۸۸

درگذشت شادروان دکتر میررابه‌خانواده‌خصوصا فرزندان برومندش آقایان دکتر علیمحمدمیر و دکتر محمدعلی میر تسلیت عرض نموده بقا و سلامتی آن خاندان محترم را خواهانم.
نصراله زیرك‌زاده
آ ـ ۹۵۳۷

**هیئت مدیره وکارکنان شرکت سهامی ایران‌فولکس‌و اتونور**

درگذشت مرحومه اخیرالملوك نصیری رابه کلیه بازماندگان آن مرحومه بالاخص به‌آقای امیرهوشنك نصیری کارمند ارشد شرکت تسلیت میگویند.
آ ـ ۱۸۰۸۶

**جناب آقای مهندس مرعشی مدیر عامل محترم‌سازمان آب منطقه‌ای فارس**

بمناسبت ارتحال مرحوم والد ماجدآن‌جناب با اندوه فراوان از طرف کلیه اهالی کامفیروز تسلیت عرض نموده خداوند بزرك دراین مصیبت عظیم صبرو اجر عنایت فرماید.
هیئت حقابه‌بران کامفیروز
آ ـ ۱۸۱۳۲

**جناب آقای‌مهندس مرعشی مدیر عامل سازمان آب منطقه‌ای فارس**

باتاثر عمیق از طرف عموم اهالی بلوك که‌بال‌مراتب تسلیت خودرا بمناسبت درگذشت پدر بزرگوارتان‌به حضور آنجناب تقدیم داشته بقاء عمربازماندگان‌وشادی روان مرحوم مغفور رااز درگاه خداوند بزرك مسئلت مینماید.
هیئت حقابه‌بران که‌بال
آ ـ ۱۸۱۳٤

**جناب آقای مهندس مرعشی مدیر عامل‌محترم سازمان آب منطقه‌ای فارس**

بمناسبت درگذشت والدماجد آنجناب از طرف قاطبه اهالی تسلیت عرض‌بقاء عموم بازماندگان را از حضرت احدیت مسئلت دارد.
هیئت حقابه بران‌رودخانه سیوند
آ ـ ۸۱۱۳۶

**جناب‌آقای‌قاسمی‌نژاد ریاست محترم اداره کل نان پایتخت**

باکمال تاسف وتاثر درگذشت شادروان ابراهیم عاصمی (رفعت‌السلطان) معاون دفتر مخصوص‌شاهنشاهی که از خدمتگزاران صدیق و قدیمی شاهنشاه آریامهر ورضاشاه کبیر بوده است به جنابعالی و فامیل محترم تسلیت‌عرض مینمائیم.
جلال‌احمدخانلو ، آقامیرمیری مقدم ، سیدمومن میرفارسی ، سیدهادی‌میرفارسی،سیدابوالقاسم‌میرمحمد سیدتقی میرمحمد ، ماشاالله علومی ، غلامرضا علومی پهلوان ، تاجریان‌پور ، حاج‌کریم نیکوسحرمنصور، عباس حاج‌عباسی ، علی محسنی ، حاج‌اسداله مراد، حاج‌ماشاالله زرباف‌نژاد ، سیدجلال لاجوردی ، عباس کبیریان ، حاج‌سیدکاظم میرلطیفی
آ ـ ۹۵۵۱

بانهایت تاسف مصیبت وارده را از طرف خودو همکارانم به‌خانواده محترم نصیری‌بویژه بحضورتیمسار سپهبد نصیری وسرکار سرگرد دکتر نصیری تسلیت عرض نموده وبقاء عمر و سلامت بازماندگان‌رااز‌خداوند بزرك مسئلت مینمایم.
آ ـ ۹۵۷۵
سرتیپ‌دکترپروانه

**جناب آقای امیرضرابی**

مصیبت جانگداز درگذشت اخوی را تسلیت عرض نموده بقاء عمر وسلامت بازماندگان آن مرحوم‌را از درگاه احدیت مسئلت مینمائیم.
غلامرضا رحیمی ، مرتضی رحیمی ، عباس خوانین‌زاده، علی خداداد ، منوچهر ندا ف
آ ـ ۹۵۸۱

# گیلان برای تأسیس دانشگاه همچنان انتظار میکشد

## عدم صدور پروانه ساختمان، بعمران و آبادی رشت لطمه میزند

**تاسیس بخش «اورژانس» در بیمارستان پورسینای رشت ضرورت دارد**

●

**ایجاد کارخانه کاغذ ـ سازی در گیلان ، وضع اقتصادی این استان را دگرگون خواهد کرد .**

●

**ساختمان کاخ جوانان در شهر رشت بزودی شروع میشود .**

●

**در بیمارستان پورسینای رشت باید سه پزشك جراح مشغول کارباشند اما تمام کارهای بیمارستان فقط بوسیله یکنفر پزشك انجام می‌ـ گردد .**

لزوم تاسیس کارخانه کاغذ سازی در رشت ، تسریع در تهیه نقشه جامع شهر ، اعزام یکنفر مهندس ثابت جهت صدور پروانه ساختمان های شهری ، ضرورت ایجاد دانشگاه و یالااقل یك دانشکده در گیلان و همچنین تقاضای تاسیس بخش « اورژانس » در بیمارستان پورسینای رشت از جمله مسائل مورد بحث جلسه اخیر هیئت مشورتی روزنامه اطلاعات در رشت بود ...

در جلسه اخیر ، از توجه متصدیان امر نسبت بمسائلی که در جلسات قبلی هیئت مطرح شده بود قدردانی بعمل آمد ...

**• خانه وکاخ جوانان**

خانم ا...

گزارش خبرنگار ما در رشت حاکیست: اولین سخنران جلسه خانم شرافت اکبر رئیس هیئت مشورتی بود که ضمن اشاره بموضوع ایجاد خانه جوانان در رشت که جلسات قبلی هیئت مطرح بود اظهار داشت : خوشبختانه این پیشنهاد مورد توجه مسئولین مربوطه قرار گرفت و خانه جوانان شیرو خورشید سرخ در رشت تاسیس گردید که اهالی از این بابت از متصدیان امر تشکر مینمایند . با اقدامات استاندار گیلان ، قرار است در آینده نزدیك نسبت بایجاد « کاخ جوانان » در رشت نیز اقدام شود . برای این منظور زمین مورد احتیاج تهیه شده و نقشه آنهم پیاده گردیده است . لازم میدانم ازطرف اعضای هیئت مشورتی واهالی شهر، باردیگر ازتوجه مقامات مسئول نسبت به پیشنهادات هیئت مشورتی اطلاعات در رشت تشکر وسپاسگزاری نمایم .

*** کارخانه کاغذسازی**

آقای بیانی

دومین ناطق جلسه آقای بیانی بود که به پیشنهاد استاندارد گیلان پیرامون تاسیس کارخانه کاغذ سازی در ـ کنفرانس اخیر استانداران اشاره کرد و افزود : قبلا قرار بود کارخانه تلفن سازی در رشت یا یکی دیگر از شهر های گیلان نصب شود که متاسفانه اینکار عملی نشد . همانطور که آقای دکتر سام استاندار در کنفرانس استانداران اشاره کرده‌اند : اکنونکه تاسیس کارخانه تلفن سازی در گیلان میسر نشده ، لااقل باید نسبت باحداث یك کارخانه کاغذ سازی در این استان اقدام شود . البته تاسیس چنین کارخانه‌ای در گیلان دروضع اقتصاد استان تحولاتی پدید خواهد آورد و روی این اصل اهالی انتظار دارند که هرچه زودتر مسئولین امر در این مورد اقدام نمایند .

*** پروانه ساختمان نمیدهد!**

آقای بیانی سپس مسئله تهیه نقشه جامع شهر رشت را پیش کشید و اظهار داشت: مدتی است متصدیان امر بعذر تهیه نقشه شهر ، از دادن پروانه ساختمان بمتقاضیان خودداری میکنند . بایدتوجه داشت که ادامه این رویه بعمران و آبادانی شهر لطمه میزند و گذشته از آن کار های ساختمانی و فروش مصالح ساختمانی با رکوره مواجه میگردد و عده‌زیادی کارگر و بنا بیکار میمانند . اگر در تهیه نقشه جامع شهر تسریع شود ، این مشکلات خودبخود از بین خواهد رفت .

**● مهندس تمام وقت**

آقای پور صالح

آقای پور صالح عضو دیگر هیئت مشورتی در تعقیب سخنان آقای بیانی گفت : برای صدور پروانه ساختمان تازه باید مهندسی از تهران به رشت بیاید وتا آنجا که اطلاع دارم تاکنون کمتر کسی از ورود و خروج این مهندس اعزامی با خبر شده‌است! اهالی تقاضادارند لااقل ترتیبی داده‌شود که تا پیش از تهیه نقشه جامع شهر رشت ، یکنفر مهندس برای تمام وقت برشت اعزام گردد .

*** دانشگاه**

دکتر فائق

تقاضای تاسیس دانشگاه و یا لااقل یك دانشکده در گیلان از جمله تقاضائی است که مکرر در جلسات ـ هیئت مشورتی مطرح شده اما هنوز نسبت به آن توجهی بعمل نیامده است. این مطلبی بود که توسط آقای دکتر فائق در جلسه هیئت مشورتی اطلاعات در رشت عنوان گردید. ناطق در تعقیب سخنان خود اظهار داشت :

نبودن دانشگاه در گیلان موجب میشود که همه ساله صد ها نفر از جوانان تحصیلکرده استان برای ادامه تحصیلات دانشگاهی بتهران یا استان های دیگر بروند وغالبا دیده شده است که این جوانان پس از طی دوره دانشگاه ، درهمان شهر ها بکار مشغول گردیده‌اندو دیگر بشهر محل سکونت اولیه خود بازنگشته‌اند . تا هنگامیکه نسبت بتاسیس دانشگاه در گیلان اقدام نشود . نمیتوان از کوچ این جوانان جلوگیری کرد ...

*** بخش اورژانس**

ناطق افزود: موضوع دیگری که باعث ناراحتی مردم رشت شده و توجه به آن ضرورت دارد ، لزوم تاسیس بخش اورژانس در بیمارستان پورسینای این شهر است . درحال حاضر این بیمارستان بایدجوابگوی احتیاجات درمانی شهر باشدو برای این منظور لااقل باید سه پزشك جراح در بیمارستان مشغول بکار باشند در حالیکه بیمارستان مذکور فقط یکنفر پزشك جراح دارد . امیدواریم مقامات بهداری استان نسبت بدائر کردن بخش اورژانس و تکمیل کادر پزشکان بیمارستان پورسینای رشت دستور مقتضی صادر نمایند .

# اخبار شهرستانها

## پل خراب شد

شاه آباد ماکو ـ بدنبال طغیان رودخانه «زنگبار » در آذربایجان که خبر آن قبلا در همین صفحه چاپ شد ، پریروز پل بزرگی که برروی این رودخانه ایجاد گردیده و تنها وسیله ارتباط بین شاه آباد ماکو و شهر های دیگر است فرو ریخت و رفتو آمد وسائط نقلیه دراین منطقه قطع شد .

اهالی شاه آباد ماکو فعلا در انتظار اقدام مسئولین امر جهت تعمیر پلو برقراری ارتباط بسر میبرند .

## واگذاری بورس

تبریز ـ دانشکده کشاورزی دانشگاه تبریز اعلام کرد :ازطرف انستیتوی اگرونومیك مدیترانه‌ای تعداد شش بورس تحصیلی در اختیار این دانشکده قرار گرفته است تابدانشجویان واجد شرایط داده شود .

کسانی که ازاین بورس استفاده میکنند باید تمام امور مربوط به گذرنامه و ویزای مسافرتی را شخصا تهیه کنند و عزیمت انان بخارج از کشور هیچگونه اشکالی نداشته باشد .

## پرداخت سهام

تبریز ـ کمیته رفاه دانشجویان دانشگاه تبریز از کلیه فارغ ـ التحصیلان و دانشجویانی که‌دوره تحصیلی انان در دانشگاه تبریز به پایان رسیده است خواست که جهت دریافت سهام و سود ویژه ان بکمیته رفاه دانشجویان مراجعه نمایند . سود حاصله از کمیته مذکور در سال تحصیلی گذشته رضایتبخش بوده است .

## کشف ۴۱ لوله تریاك

علی‌پور اهل رودبنه لاهیجان مقدار ۴۱ لوله تریاك کشف کنند .تریاك های مکشوفه باداره نظارت برمواد مخدره رامسر تحویل گردید . صاحب تریاکها دستگیر و روانه زندان شد .

# ۹ هزار جلد کتاب نفیس

## بارزش ۲ میلیون تومان بکتابخانه ملی تبریز اهداء شد

**از طرف یك خانواده سرشناس و فاضل تبریزی ، تاکنون بیش از ۹ هزار جلد کتاب نفیس که بین قرون ۵ تا ده هجری نگاشته شده و اهمیت زیادی دارد ، بکتابخانه ملی شهرستان تبریز اهداء شده است .**

بزرگترین فرد این خانواده فاضل ، مرحوم حاج محمدنخجوانی بود که در سال ۱۳۴۱ بهنگام فوت وصیت کرد تعداد چهار هزار جلد کتاب های وی که حدودیك میلیون تومان ارزش دارد ، در اختیار کتابخانه ملی تبریز قرار گیرد . این کتابهای نفیس وبی همتا که نسخه های خطی ان نادر ومنحصر بفرد بود ، موجب گردید که کتابخانه ملی تبریز غنی‌تر شود بطوری که همه ساله عده‌ای از ایران شناسان بزرك جهت تهیه عکس و میکرو فیلم و مطالعه این کتابها به تبریز مسافرت میکنند. اخیرا نیز برادر مرحوم حاج محمد نخجوانی موسوم به حاج حسین که یکی از دانشمندان و نویسندگان مبرزتبریز بشمار میرود طی مراسمی کلیه کتابهای کتابخانه عظیم خود رابکتابخانه ملی تبریز اهداء کرد. تعداد این کتابها بیش از پنج هزار جلد است و بالغ بر یك میلیون تومان ارزش دارد . در این عکس آقای دولتشاهی رئیس کل اداره فرهنك و هنر آذربایجان شرقی و هیئت مدیره کتابخانه ملی تبریز هنگام تحویل گرفتن کتابها از دانشمند متحرم آقای حاج حسین نخجوانی دیده میشوند .

## شیوع مالاریا

**شاه آباد غرب ـ اخیرا بیماری مالاریا در فراء «گواور » و « کفراور » از توابع شاه آباد غرب بشدت شیوع پیدا کرده و هر روز بر تعداد مبتلایان باین بیماری افزوده میشود ... مبتلایان به مالاریا طی ۴۸ ساعت گذشته بمراکز درمانی شاه آباد منتقل گردیده‌اند اما فعلا روزبروز بر تعداد مبتلایان ومراجعین بمراکز درمانی افزوده می شود .**

**ساکنین فراء گواور و کفراور از مسئولین بهداری تقاضا دارند برای جلو ـ گیری از اشاعه بیشتر بیماری مالاریا بین سایر مردم این دهات هرچه‌زودتر اقدام لازم بعمل آید .**

**خبرنگار اطلاعات :حیدری**

## تعطیل سلف‌سرویس دانشگاه تبریز

سلف سرویس دانشگاه تبریز ازاول تیر ماه کار خودرا تعطیل کرد وپیمانکار مربوطه برای همیشه دانشگاه تبریز راترك گفت .

قرار است از سال تحصیلی آینده سلف‌سرویس دانشگاه‌توسط خود دانشجویان اداره شود ..

# انسداد راه ترانزیتی تهران ـ تبریز

بنابگزارش خبرنگارما درتبریز: بیسابقه طی ۴۸ ساعت گذشته در بدنبال بارندگی های شدید و تگرك منطقه سعیدآباد ـ زنجان ،قسمتی از کوه ریزش کرد و راه ترانزیتی تهران ـ تبریز در ۲۵ کیلو متری میانه بمدت ۵ ساعت بسته شد . هم‌اکنون باتلاش مامورین راهداری استان عبورو مرور وسائط نقلیه از یکراه فرعی صورت میگیرد و پاك کردن راه اصلی ادامه دارد .

## نانوایان امیر کلا

# انیفورم پوش میشوند

چندروز قبل بدعوت آقای رسولی شهردار امیرکلا، جلسه‌ای با حضور کلیه نانوایان این‌شهر در دفتر کار آقای شهردار تشکیل‌شد. خبرنگار ما در امیر کلا مینویسد : دراین جلسه آقای‌رسولی شهردار پیرامون تثبیت نرخ نان و مرغوبیت آن سخنانی ایراد کرد و گفت: باید کلیه کارکنان نانوائیها انیفورم«روپوش» بپوشند و اصول‌بهداشتی را مراعات نمایند .

در خاتمه نانوایان به آقای شهردار اطمینان دادندکه هنگام کار روپوش بپوشند و اصول‌بهداشت را رعایت کنند و نان را به نرخ تعیین شده از طرف شهرداری بفروش برسانند .

## شروع مایه کوبی

اصفهان ـ مقدمات شروع مایه‌ـ کوبی عمومی اطفال علیه بیماری های سرخك و فلج اطفال دربرخی از روستا های استان اصفهان‌فراهم شده است .

عملیات مایه کوبی در این روستا ها سال گذشته بعلت‌انسداد راهها ناشی از ریزش برف‌وباران انجام نشده بود و بدین جهت‌نسبت بواکسیناسیون عمومی اطفال علیه دو بیماری مذکور در روستا های مورد بحث بار دیگر اقدام شده میکند .

## وزیر کشاورزی در مشهد

دیروز آقای دکتر زاهدی وزیر کشاورزی با هواپیما بمشهد وارد شدو مورد استقبال قرار گرفت .

وزیر کشاورزی ضمن مدت توقف خود در مشهد،ازمناطق کشاورزی مکانیـــزه ونحوه‌ی مبارزه با ملخ و موش صحرائی در مزارع زیر کشت خراسان دیدن میکند .

## بازدید ازاردوگاه جوانان

کرمان ـ اقای مهندس‌عامری استاندار کرمان امروز ازاردوگاه جوانان که باشرکت یکهزار نفراز جوانان کرمان در محل‌دانشسرای کشاورزی این شهر تشکیل گردیده است دیدن کرد .اردوی جوانان کرمان تا ۱۸ تیرماه‌جاری ادامه دارد.

## توفان شن در خراسان

**طوفان شدیدی که از بعدازظهر پریروز در مشهد و چند شهردیگر خراسان رویداد باغها و مزارع خسارتی وارد کرد. طوفان‌درمشهد تاساعت ۱۰ صبح دیروز ادامه داشت . درشهرهای سبزوار ، بیرجند ، گناباد و فردوس ،طوفان توام با خاك و شن شدیدی بود و اکنون قشری از خاك و شن‌درو دیوارخانه‌های این مناطق‌راپوشانده است . در ۲۴ ساعت گذشته‌مشهد و تربت‌حیدریه با ۳۸درجه و طبس با ۴۵ درجه بالای صفر گرمترین نقاط خراسان بودند ولی پریشب هوای قوچان بسیار سرد بود ومردم تا صبح در اطاقهای دربسته بسر بردند .**

# ۳ انبار پنبه ۲ ساعت میسوخت...

مشهد ـ سه‌انبار پنبه متعلق به آقایان حاج‌محمد نظری، احسان احسانی و حاج‌حقانی واقع در انتهای است .

**میدان عدالت مشهد پریروز بعلت نامعلومی دچار حریق شد و طی دو ساعت آتش‌سوزی بیش‌از هفتاد عدل پنبه ومقداری وسائل الکتریکی که درانبار ها بود بکلی سوخت و حدود یك میلیون ریال خسارت وارد آمد. عکس‌بالا گوشه‌ای از یکی ازانبار ها راپس‌از اطفاء حریق نشان می‌ـ دهد .**

## وزیر آبادانی و مسکن درکرمان

اقای دکتر نهاوندی وزیر ابادانی و مسکن بمنظور رسیدگی به برنامه های عمرانی استان کرمان با هواپیما وارد کرمان شدو مورداستقبال آقایان استاندار و روسای سازمان های دولتی قرار گرفت . وزیر آبادانی و مسکن بمحض ورود بکرمان ، از ساختمان جدیدالاحداث انحصار دخانیات کرمان وسپس از میدان آریامهر و کاخ جوانان که دردست ساختمان است دیدن کرده‌وبعدازظهرپریروز به تهران عزیمت نمود .

## بازدید از شهرداری‌شهرری

روز پنجشنبه گذشته پنجاه‌نفر از کار آموزان لیسانسیه اتحادیه شهرداریهای کشور از شهرداری شهر ری بازدید بعمل اوردند . دراین بازدید ، نقش‌شهرداری و طریقه تماس ماموزین آن با مردم توسط اقای محمود وزیر پور شهردار شهر ری برای بازدیدکنندگان شرح داده شد .

## خلاصه‌ای از: حوادث شهرستانها

### راننده ناپدید شد

مرزان اباد ـ دیروز تانکر نفتکش شماره ۷۳۲۲ گرگان ۵۹ برانندگی احمد ربیع خان شوشتری که از تهران به چالوس میرفت در ۱۷ کیلو متری مرزان اباد از روی پل اوشان بداخل رودخانه افتاد . دراین حادثه کمك راننده بنام حسین فرد مجروح شد ولی‌فعلا از راننده اثری نیست . و مامورین برای پیدا کردن‌جنازه او تلاش میکنند .

### سقوط اتومبیل بدره

فشم ـ صبح دیروز اتومبیل دوج شماره ۲۳۶۸ تهران ۲۵ برانندگی محمد رئوفی که‌از اوشان عازم تهران بود درمحل کمرخانی باکامیونی تصادف کردو بدره سرنگون شد . بدنبال این حادثه‌راننده کامیون متواری گردید . دراین واقعه سرنشینان اتومبیل دوج که‌دو نفر بودند جراحاتی مختصر برداشتند .

### زنش را کشت

اسفراین ـ بمامورین ژاندارمری اسفراین اطلاع رسید که در قریه « سفید اردوغان »ازتوابع اسفراین‌حادثه‌ناگواری‌رویداده است . باحضور مامورین در محل ، معلوم شد شخصی به نام نظر علی فرزند امان اله بعلت نامعلومی همسر خود موسوم به « ملال » راباضربات سنك بقتل رسانیده است .نظر علی باتهام قتل دستگیر شد. براثر واقعه‌دیگری دراسفراین، یکنفر مقنی بنام استاد حسین و مرد کارگری بنام حسین تهرانی زیر اوار ماندند . حادثه هنگامی رویداد که‌استاد حسین با دو نفر کارگر در قریه قاسم اباد ۶ کیلو متری اسفراین یك حلقه چاه را لاروبی میکردند . اما ناگهان دیواره چاه ریزش کرد و دو نفر انان زیر خروار ها خاك مدفون شدند . کارگر دیگر بدنبال واقعه از اهالی قریه کمك خواست اما استاد حسین پیش از اینکه از زیر خاکها خارج شود فوت کرده بود و حسین تهرانی که نیمه جانی داشت جهت معالجه به بیمارستان اسفراین منتقل گردید .

### خاله حادثه آفرین

استانه اشرفیه ـ کامیون شماره ۳۳۷۵ حامل برك سبز چای برانندگی حسن معروف‌به «خاله » که از لادگان عازم لاهیجان بود در آستانه‌اشرفیه دختربچه ۱۲ ساله‌ای بنام مرضیه نجف‌پور را زیر گرفت و او را بسختی مجروح کرد. مجروح به بیمارستان استانه اشرفیه انتقال یافت ولی‌معالجات در باره وی موثر واقع نشد و درگذشت . راننده دستگیر گردید .

### تازه داماد مرد

یزد ـ دیروز تانکر نفتکش شماره ۷۳۱۸ برانندگی نشیر مبارکی در جاده یزد ـ مهریز با اتومبیل سواری شماره ۱۳۳۱۷ اصفهان ۴۶ برانندگی «محمد ابوئی » بشدت تصادف کرد . دراین حادثه یکی از سرنشینان اتومبیل سواری به نام «محمد بیدکی » اهـل مهریز که تازه داماد بود دردم کشته شدو راننده وسرنشینان دیگر به اسامی فاطمه شاه۷۰ ساله ، رضا زارع ۵۰ ساله بسختی مجروح گردیدندو به بیمارستان پهلوی یزد انتقال یافتند . راننده تانکر دستگیر شد .

### آب قربانی گرفت

بیستون ـ دختر بچه ۵ ساله‌ای بنام‌مریم‌مراد کاشانتوئی فرزند حسین که جهت بازی از منزل خارج شده بود در حین بازی در کنار رودخانه بداخل اب افتاد وخفه شد . جسدوی توسط مادرش از اب گرفته شدو پس از انجام تشریفات قانونی دفن گردید .

### فرزندش را سر برید

رودبنه ـ مامورین ژاندارمری لاهیجان دیروز یکی ازساکنین قریه «شادی‌سر » رودبنه رابه اتهام قتل فرزند خردسالش دستگیر کردند . این مردناصر عبادتی نام دارد و متهم است که نیمه شب پریشب فرزند کوچکش‌را در گهواره ،باداس سربریده است ! طبق اطلاع متهم بقتل دچار اختلال حواس میباشد .

### ۳ حادثه و۳ کشته

اهواز ـ طی ۲۴ ساعت گذشته ۳ نفر در اهواز جان خود را از دست دادند . اولین قربانی روز گذشته جوان ۱۸ ساله‌ای بنام « قمشی » بود که ضمن تصادف اتومبیلی در سه راهی اهواز ـ اندیمشك ـ خرمشهر کشته شد . دومین حادثه برای جوان ۱۸ساله‌ای بنام عبدالله جلالی رویداد .او براثر مسمومیت غذائی جان سپرد . در سومین واقعه اهواز مردی مجهول الهویه به علت شد ت گرما جان خود را از دست داد .



## تقاضای اهالی رودبار قصران ازشرکت واحد اتوبوسرانی

**خط اتوبوسرانی رودبار قصران در فشم در اختیار شرکت واحد اتوبوسرانی تهران و حومه قرار دارد اما اتوبوس های این شرکت به رودبار قصران رفتو آمد نمیکنند و اهالی این منطقه همواره با مشکل عدم وسائط نقلیه جهت ایاب وذهاب به تهران روبرو هستند ..**

**عده‌ای از اهالی رودبار قصران که بامراجعه بدفتر نمایندگی اطلاعات در فشم مطلب بالا را اظهار داشتند در پایان تقاضا نمودند :از طرف شرکت واحد چند دستگاه اتوبوس جهت حمل و نقل ساکنین این منطقه اختصاص یابد و یا خط اتوبوسرانی رودبار قصران در اختیار یکی ازشرکت های مسافری قرار گیرد ...**

## باایجادسد، ۵۰ هزار کشاورز در دیز یچه بیکارمیشوند!

**قرار است در مسیر رودخانه زاینده رود در نزدیکی دیزیچه لنجان اصفهان سدی ساخته‌شود در حالیکه باساختمان این سد ، مزارع کشاورزی در مناطق مرز عبداله اباد ، بیشه لنجان ، حسین آباد ، لنج لنجان و همت اباد بزیر اب فرو میرود و حدود پنجاه هزار نفر کشاورز در مناطق مذکور قادر بادامه فعالیت های کشاورزی خود نخواهندبود.**

**روستائیان قراء مذکور از متصدیان امر تقاضا دارند ترتیبی داده شود که در نقاط دیگر ، بهمان نسبت به آنان زمین زراعتی بدهند و از بیکار شدن تعداد زیادی کشاورز جلوگیری بعمل آورند .**

# اسرار زندگی کلنل لورنس

از: سندی تایمز
ترجمه:
هوشنك کوچك شوشتری

-۱۰-

## کلنل لورنس:

# آیا عشق او را بخاور میانه کشاند

اما خوشبختانه لورنس مسئله‌ارتباط با «شخص بخصوص» نه اشخاصی را در قطعه شعری روشن ساخته است، در این قطعه لورنس با طبیعتی‌معمولی از ارتباطش با «یك شخص» سخن رانده است ، این شعر که در کتاب هفت ستون خرد آمده است بوسیله «رابرت گریوز» محقق ادبی‌انگلیسی درجملات و ورسیونهای‌شعراصلاحات درست و معقولانه ای بعمل آمده است . در این شعر لورنس قدری بخود پرداخته و تا حدی از نقش اجتماعیش بدور است ، قطعه زیر شعراصلاح شده لورنس بوسیله‌گریوز است .

**«دوستت داشتم ،**
**وبدینسان ، طغیان عشق یك مرد را ...**
**بدستانم نگاشتم ، و ...**
**نگاشته ها را در پهنه سماء به ستارگان ارزانی داشتم .**
**بخاطر آزادیت ،**
**هفت‌ستون‌ارزشمند را پی‌افکندم..**
**تا شاید ، در این‌رهگذر .**
**دیدگانت برویم درخشیدن آغازکنند.**
**زمانیکه آمدم ... مرك**
**درگذران راه ، آماده خدمت‌بود**
**وآنگاه که دیگر ، فاصله ای بین ما نبود .**
**تورا ، در انتظار یافتم .**
**تو خندیدی ، و مرك ،**
**درمیان‌حسدی جانکاه ، وبخاموشی ترا برد و ... ما**
**بجدائی رضا داریم .**
**وبدینسان ، عشقمان ،**
**پیش از آنگاه که دستهای نرم خاك**
**سیمای تو را در آغوش گیرند ،**
**و کرمهای کور ، از تغذیه جسمت، فربه شده ،**
**وکالبدت را مسخ کنند ،**
**در لحظه کوتاه ، بدور افکنده‌شد.**
**مردمی‌دست دعا برداشتند که ...**
**در منزلگاهی بگر ..**
**با خاطرات تو**
**کارم را آغاز کنم ، اما ..**
**در لحظه ای که .. زمان ایستاد**
**این کار ناتمام ماند .**
**و حالا ،**
**پسمانده های گذشته ،**
**تکه‌تکه ، میروند تا ،**
**کلبه ای در سایه هدایایت ،**
**برپا سازند .»**

لورنس قطعه فوق را با توانائی تمام بتحریر آورده است ، اما نکته قابل توجه در این شعر اشاره‌صریح لورنس بیك عشق است .

«رابرت گریوز» (این شخص همان کسی است که اخیرا رباعیات خیام را بزبان انگلیسی مجددا ترجمه کرده است)که در قطعه فوق اصلاحاتی‌بعمل آورده(وظاهرا برای اینکارصلاحیتش از نظر قانونی شناخته شده است.) معتقد است که مورد خطاب‌لورنس در این شعر شخصی است با نام اختصاری «اس . آ .» و مینویسد: «اس .آ .شخصی بوده که‌باحوادث عربستان به نحوی ارتباط داشته است . »

بعضی از منتقدان نیز متفق‌القولند که « اس .آ .»دختری است‌یهودی بنام « سارا ارونسون » که از مامورین یکی از سازمان های اطلاعاتی یهودیان بوده و با« دفتر عربی »همکاری‌داشته است .پرونده های این سازمان نشان میدهند ، که هر چند لورنس از نظرشغلی‌با این دختر در تماس بوده ولی‌هرگز او را ملاقات نکرده است . امابهر حال یك‌زن یهودی نمیتوانسته آن کسی باشد که لورنس از اوسخن بمیان آورده است .

اولا بدلیل آنکه او یهودی‌است ولورنس خطابش در همه‌حال‌باعراب بوده است و ثانیا بنظر میرسد لورنس مالا نمیتوانسته برای کسی که هرگز در زندگی او را ندیده قصیده بسراید .

بعد ها خود لورنس به شخصی بنام «لیدل هارت » اظهار داشته که «اس » اختصار نام شخص و«آ» حرف اول نام محلی است‌وبراساس این اظهارات ، « گریوز » ویکی از شاگردانش بنام « ریچاردبنسون جایلز » این نظریه را بتحقیق کشیده و باین نتیجه رسیدند که «اس .آ. » حروف اول کلمات «سان آلتس » است ، و این‌نام متعلق به معلم عربی لورنس‌درشهر «جبیل » سوریه پیش از آغازجنك است . خانمی بنام « فریده‌ال‌الك» در حال حاضر در سن ۸۹ سالگی هنوز در قید حیات بوده و دردمشق ساکن است ، درست چند هفته قبل ازآغاز انتشار این سلسله‌یادداشت ها شایع شده بود که این خانم، مورد خطاب لورنس در نامه ها و اشعارش است ولی‌خانم مزبورچنین شایعه‌ای را بی اساس دانسته و نسبت دادن حروف «اس .آ .» را بهر زن دیگری نادرست نامید و اظهار اطمینان کرد که قبل از مرك او کذب این شایعات‌باثبات‌خواهد رسید.

## تلویزیون ایران

**برنامه امشب**
۱۷ اعلام‌برنامه
۱۷٫۰٤ تقویم روز
۱۷٫۱۰ برنامه سینمائی و کارتون
۱۹ بهداشت و تغذیه کودك
۱۹٫۱۵ انسانهای جاودان
۱۹٫۳۰ مشروح اخبار
۲۰ موسیقی کلاسیك
۲۰٫۳۰ مردی از انکل
۲۱٫۳۰ گوریل ها
۲۲٫۳۰ آخرین خبرها
۲۲٫۳۵ شهرشادی

**بخش اول فردا**
۱۳ اعلام برنامه
۱۳٫٤ نیازمندیها همراه با آهنگهای روز
۱۳٫۱۵ انسانهای جاودان یا (جام) جهان‌نما
۱۳٫۳۰ گلچین
۱٤ بی‌صفر یك
۱٤٫۳۰ اخبار وپایان برنامه

## تلویزیون آمریکا

**برنامه امشب**
۱۸ خلاصه اخبار جهان
۱۸٫۱۵شرح‌حال«بیلی‌میچل»
۱۸٫٤۰ چهارراه
۱۹٫۰۵ کاراگاه رسمی
۱۹٫۳۰ خانواده ادامز
۲۰ بونانزا
۲۱ خلاصه اخبارجهان
۲۱٫۰۵ کاخ‌هولیوود
۲۱٫۱۵ فیلم سینمائی

**برنامه فردا**
۱۵٫۳۰ کاپیتان کانگرو
۱٦٫۱۵ فیلم سینمائی
۱۷٫۳۰ کشف
دنباله این برنامه از ساعت ۱۸٫۰۰ در شماره فردا اعلام میشود


# از ماشین آلات راه‌سازی ساخت اتحاد جماهیر شوروی در حال کار دیدن کنید

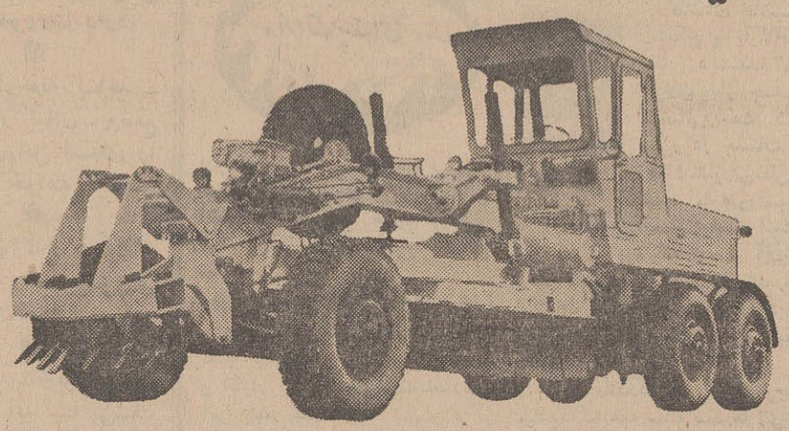

از سوم تیر ساعت ۸ الی ۱۲ صبح
و ساعت ۵ الی ۷ بعد از ظهر
بولدوزر ـ موتور گریدر ـ جاده صاف کن ـ غلطك
و سایر ماشین آلات راه سازی

محل نمایشگاه دائمی
جاده پهلوی جنب هتل هیلتون
نماینده انحصاری
شرکت آ. ال. آ. با مسئولیت محدود
تلفن ۶۲۸۳۳۳

IRAKTOROEXPORT


# آگهی استخدام

دبیرستان نظام تهران برای سال تحصیلی٤۷ـ٤۸تعدادی دانش‌آموز برای سال ٤ ریاضی باشرایط زیرمی‌پذیرد
۱ـتابعیت ایران
۲ـصحت مزاج و تناسب‌اندام‌بگواهی‌بهداری دانشکده افسری و اداره بهداری نیروی زمینی شاهنشاهی
۳ـحداقل سن ۱٦وحداکثر ۱۸سال تمام (در آخرین روز اسفند سال قبل )
٤ـصلاحیت خدمت برابر گواهی مقامات صلاحیتدار ارتش
۵ـ نداشتن سوءپیشینه طبق گواهی مراجع قضائی دادگستری
٦ـنداشتن ترك تحصیل و ارائه مدرك قبولی سال سوم باحداقل معدل ۱٤و قبولی‌در گروه‌ریاضی
۷ـارائه برك حسن اخلاق ازآخرین‌دبیرستان مربوطه .
۸ـداشتن معرفی‌نامه از یکی از مقامات‌زیر
استانداران . نمایندگان‌مجلسین . امرای ارتش . ژاندارمری . شهربانی یایکی از سرهنك های شاغل . فرمانداران‌بخشداران . شهرداریایکی از اعضاء انجمن شهر بگواهی شهردار باتوجه‌به محل سکونت .
۹ـسپردن تعهد خدمت بامعرفی ضامن معتبر برای تحصیل در دبیرستان نظام‌و دانشکده افسری وخدمت درارتش
۱۰ـموفقیت درآزمایشات ورودی
۱۱ـگواهی کلانتری محل‌دایربرحسن‌شهرت داوطلب وخانواده‌او
داوطلبین واجد شرایط میتوانند از تاریخ ۱٫٤٫٤۷ تااول مردادماه همه‌روزه از ساعت ۸الی ۱۲بادردست داشتن مدارك مورد لزوم بدبیرستان نظام تهران واقع درخیابان سی‌متری میدان پاستور مراجعه وثبت‌نام‌نمایند
آزمایش در روزهای ۵٫٦٫۵٫٤۷ دوروزشروع آن درساعت ۸صبح هرروز خواهدبود
مواد آزمایش . ریاضیات . فیزیك . شیمی. فارسی . طبیعی . زبان‌خارجه
دانش‌آموزان تجدیدی حق‌ثبت‌نام و شرکت درآزمایش‌های ورودی دبیرستان نظام‌را نخواهند داشت
اولاد افسران و درجه‌داران شهید درصورتیکه واجد شرایط ورود بدبیرستان نظام‌باشند بدون کنکور پذیرفته خواهند شد از فرزندان افسران و درجه‌داران شاغل و بازنشسته درصورت حائزبودن شرایط و داشتن معدل ۱٤ ببالاوحداقل نمره ۱۲ درگروه ریاضی بدون انجام مسابقات ثبت‌نام خواهدشد
دانش‌آموزان درتمام مدت تحصیل شبانه‌روزی بوده هزینه‌غذا . پوشاك ووسایل زیست و تحصیل آنان بعهده دبیرستان نظام‌خواهدبود و ضمنا ماهیانه مبلغی بعنوان کمك هزینه تحصیلی دریافت‌خواهند داشت

**مدارك مورد لزوم**
**عکس پرسنلی ٤×٦ـ۸قطعه**
**رونوشت شناسنامه ٤ برك**
**عین مدارك تحصیلی**
**گواهی‌حسن‌اخلاق از دبیرستان مربوطه**
**الف ۱۷۷۵** آـ۱۷۸۸۸ **دانشکده افسری**

# مؤسسه عالی مطبوعات وروابط عمومی

## آگهی مسابقه ورودی دوره‌لیسانس

### هشتم شهریورماه ۱۳٤۷

موسسه عالی مطبوعات و روابط عمومی درسال‌تحصیلی ٤۸ـ۱۳٤۷ برای دوره‌لیسانس‌در رشته‌های:
۱ـ روابط عمومی
۲ـ مترجمی (انگلیسی ، فرانسه ، آلمانی ،روسی ، عربی ، اردو)
۳ـ نویسندگی و خبرنگاری مطبوعات
٤ـ نویسندگی وخبرنگاری رادیو وتلویزیون
۵ـ تبلیغات وآگهی
٦ـ عکاسی‌و فیلمبرداری
از طریق مسابقه ورودی دانشجو می‌پذیرد.
بموجب اساسنامه و برنامه موسسه عالی‌مطبوعات‌وروابط عمومی مصوب شورای مرکزی‌دانشگاهها مدت تحصیل در این موسسه چهار سال است‌وبدانشجویانیکه طبق آئیننامه و مقررات تحصیلی، در امتحانات آن پذیرفته شوند دانشنامه لیسانس:اده میشود .

**مدارك ثبت‌نام**
داوطلبانیکه حداقل دارای دیپلم کامل متوسطه باشند میتوانند مطابق نمونه چاپی درخواست ثبت نام را تنظیم کرده در شهرستانها حداکثر تا آخرمرداد ماه و در تهران‌تاآخر روز چهارم شهریورماه ۱۳٤۷ باپست سفارشی به‌نشانی صندوق پستی‌شماره۳۳۵۲ موسسه عالی مطبوعات وروابط عمومی‌ارسال دارند.
مدارك زیر باید ضمیمه درخواست ثبت‌نام‌باشد.
۱ـ یك برك رونوشت شناسنامه
۲ـسه قطعه عکس ۳×۲ باقیدمشخصات
۳ـ رسید بانکی مبلغ پانصد ریال بابت‌حق‌ثبت‌نام که بحساب شماره ۹۸۰۰ موسسه در بانك ملی ایران شعبه سعدی پرداخت شده باشد .
داوطلبان میتوانند در تهران و شهرستانهاحق‌ثبت‌نام را بوسیله یکی از شعب بانکملی ایران به حساب شماره ۹۸۰۰ موسسه عالی مطبوعات وروابط‌عمومی نزد شعبه سعدی بانکملی ایران بپردازند. حق ثبت نام بهیچوجه ، حتی اگر داوطلب درمسابقه‌ورودی شرکت نکند مسترد نخواهد گردید .
به‌تقاضاهائیکه مدارك آن ناقص باشدیابعدازآخر مرداد در شهرستانها و پس از چهارم‌شهریور ماه در تهران به پست تسلیم شده باشد بهیچوجه‌ترتیب اثر داده نخواهد شد.

**امتحانات مسابقه ورودی**
کارت شرکت در مسابقه ورودی روزهای پنجم‌وششم و هفتم شهریور ماه ۱۳٤۷ در محل موسسه عالی مطبوعات‌و روابط عمومی‌ـخیابان قدیم‌شمیران‌ـسه‌راه ضرابخانه ـ توزیع خواهد شد و داوطلبان باید شخصا برای دریافت آن مراجعه نمایند.
امتحانات مسابقه ورودی موسسه عالی مطبوعات‌وروابط عمومی‌ساعت۹بامدادروز جمعه هشتم‌شهریور ماه انجام خواهد شد.
مواد امتحانات مسابقه ورودی در حدود دوره‌دوم متوسطه وشامل زبان وادبیات فارسی(ضریب۳) زبان خارجی (ضریب ۲) و معلومات عمومی خواهد بود.
برای کسب اطلاع بیشتر داوطلبان میتوانندهر روز از ساعت ۹تا ۱۲ صبح بوسیله تلفن‌های ۷٦۵۹۷۹و ۷٦۵۹۰۱با دبیرخانه‌موسسه عالی‌مطبوعات‌وروابط عمومی تماس بگیرند.

# مؤسسه عالی مطبوعات وروابط عمومی

## برك درخواست ثبت‌نام در مسابقه ورودی سال تحصیلی ٤۸ـ ۱۳٤۷

اینجانب امضاء کننده بامشخصات زیر :
نام خانوادگی . . . . . نام . . . شماره شناسنامه . . .
صادره از . . . . متولد سال . . . در . . . .
فارغ‌التحصیل دوره دوم متوسطه شعبه . درسال . .. با معدل کل . . . .
از دبیرستان . . . شهر . . . . داوطلب شرکت در مسابقه ورودی‌موسسه عالی مطبوعات وروابط عمومی میباشم .
زبان خارجه‌ای‌که امتحان خواهم داد .. . . است .
به پیوست درخواست ، این مدارك را ارسال میدارم :
۱ـ یك برك رونوشت شناسنامه ۲ـ سه قطعه عکس ۳×۲ ـ ۳ـ رسیدیاحواله بانکی مبلغ پانصد ریال بابت حق ثبت‌نام به حساب شماره ۹۸۰۰ بانك ملی سعدی
نشانی ... . . . خیابان . کوچه . . . . . شماره تلفن . .
تاریخ . . . . . امضاء

# آگهی مزایده ۳۵۰

شرکت ملی نفت ایران تعداد ۱۲ دستگاه انواع اتومبیل باری و دو دستگاه موتورسیکلت موجود درانبار های‌اکتشاف‌واستخراج وانبارمرکزی‌ری‌رابوضع‌موجود ازطریق مزایده عمومی بفروش میرساند .
۱ـ علاقمندان می‌توانند برای‌دریافت‌برك مشخصات و شرایط شرکت در مزایده درتهران باطاق۱۲۲۵ طبقه‌دوازدهم‌اداره مرکزی شرکت واقع درخیابان تخت جمشید مراجعه نمایند .
۲ـ پیشنهاد دهندگان میتوانند قبل‌از تسلیم پیشنهاد عین دستگاهها را در ساعات اداری درانبارهای نامبرده رویت‌نموده پیشنهاد خودرا برای یك یا هرچند دستگاه‌که مایل باشندتنظیم‌وتسلیم‌نمایند.
۳ـ سپرده شرکت در مزایده برای‌اتومبیل مربوط به ردیف ۱ مبلغ۴۰٫۰۰۰ ریال وبرای ردیف دوم و سوم هریك‌مبلغ۲۰٫۰۰۰ ریال وبرای سایر ردیفها مبلغ ۱۰٫۰۰۰ ریال میباشد که بایستی‌بصورت‌اسناد خزانه بصندوق حسابداری مرکزی شرکت‌تسلیم‌گردیده‌ورسیدمربوطه‌ضمیمه پیشنهاد گردد . سپرده بجز اسنادخزانه که تحویل صندوق شرکت شده‌باشد هیچ‌نوع دیگری پذیرفته نخواهد شد .
ضمنا اسناد خزانه تودیع شده دربانك نیز مورد قبول واقع نخواهدشد .
٤ـ پیشنهادات تاآخر وقت اداری روز شنبه ۱۵٫٤٫۱۳٤۷ پذیرفته‌ودرساعت ۹ صبح روز یکشنبه ۱٦٫٤٫۱۳٤۷ درکمیسیون معاملات واقع در عمارت مرکزی دوم روبروی درب ورودی دانشگاه تهران‌نبش‌خیابان رازی‌طبقه ششم‌اطاق‌کنفرانس باز وقرائت خواهدشد .
حضور پیشنهاد دهندگان ویانمایندگان آنها بادر دست داشتن معرفی نامه در جلسه مزبور آزاد است .
شرکت دررد یا قبول یك یاکلیه پیشنهادات بدون آنکه محتاج بذکر دلیل باشد مجاز است .

## پانسیون کودکان انجمن فرهنگی پروین

برای کودکستان و دبستان روزانه و شبانه روزی در باغ‌زیبای سی‌هزار متری واقع در تهران‌نو خیابان مازندران بامربیان آزموده ومدرن‌ترین وسائل تحصیلی بازی غذای گرم وماشین ثبت نام میشود تلفن ۷۸۷۷٤
آـ۱۷۹۹۸ ض


دکتر رضا جلالی مدیر داروخانه اراك خیابان خواجه‌نظام الملك **برای عضویت شورای داوری** حوزه هفت تهران کاندیدا میباشد . ۱ـ۲ آـ۹۳۸۹

# پیشنهاداتی درزمینه: بهبود آموزش عالی انجام مسابقات ورودی

محمد خانلو معلم علوم تربیتی دانشگاه تبریز

**اولیاء فرهنك ودانشگاه آنچنانکه شاید و باید ارتباط فکری وآموزشی و پرورشی با یکدیگر ندارند .**

**برای داوطلبان غیربومی در شهرستانهای دانشگاهی باید جا و مسکن تهیه شود .**

این پیشنهادات ، متکی بعقاید وتجارب و استنباطات شخصی من است و احتمال دارد همه آنها خام و غیر عملی و غیر قابل توجه باشد اما هر چه هست ،ذهن خوانندگان عزیز را متوجه مسائلی می کند که علاقه و تفکر درباره آنها خالی از فایده نخواهد بود ، راه حل هائی که نشان داده شده است، ای بسا که راه کاملا صحیح و حساب شده نیست ، ولی صاحب‌نظران با چشم پوشی از آنها ، خود می توانند راه‌حل های‌مناسب و پیشنهادات قاطع تر و مفیدتری مطرح فرمایند .

اصل پیشنهادات قابل توجه است نه راه حلی که باتکا عقایدو و تجارب شخصی من برشته‌تحریر درآمده است .

*** درباره روابط فرهنك ودانشگاه**

در مراحل متعدد ، گاهی اولیاء و اساتید دانشگاه ادعامی کنند که محصلین دبیرستان ، بی سواد و بی معلومات بار می آیند وحقیقتا اغلب در ضمن سئوالات‌امتحانات ورودی‌جوابهائی که داوطلبان می دهند ، گاهی بقدری خنده آور و دور از مدارسئوال‌است که‌خواننده رادچار بهت و حیرت میسازد و اگر صاحب حوصله‌ای بتواند ، روزی این جوابها را جمع آوری‌و

در کتابی تدوین و منتشر سازد اثری قابل توجه و آئینه معلومات دیپلمه های دبیرستانها خواهدبود یادر کلاسهای دانشکده و حتی بمناسبتی ، در حدود برنامه دبیرستان از دانشجویان‌سئوالاتی کرده میشود بعضی ازآنان بقدری ناشیگری و بی خبری نشان می دهند که واقعا مایه تاسف وتعجب است .

استاد تاریخ میفرمود ، پایتخت انگلستان راازدانشجوی تاریخ پرسیدم‌تا محل آن را روی نقشه اروپانشان دهد ، چون نتوانست من خودم آن را نشان دادم، و وقتی دانشجو نگاه کرد گفت : به بخشید آقا آنجا لندن‌پایتخت انگلستان نیست، پایتخت‌بریتانیای کبیر است ، باعتبار اینکه کلمه بریتانیای کبیر ، به خط درشت روی نقشه در آن محل نوشته شده بود .

از یکصدو پنجاه نفر دانشجوی سال‌اول‌دانشکده‌ادبیات که‌اکثریت قریب باتفاق آنان دیپلمه‌ششم‌ادبی بودند ، بمناسبتی معنی جزءذاتی و جزء عرضی را سئوال کردم ، یکنفر بطور کامل و سه نفربطور ناقص جواب دادند ، بقیه ساکت وبیطرف نشسته واظهاربی اطلاعی نمودند . و هزاران مثال وشواهد دیگر ... در چنین مواقعی دانشگاهیان ، مدارس‌وطرزتدریس معلمین و نحوه امتحان دبیرستان هارا بباد انتقاد می گیرند غیابا و گاهی در محاورات و زمانی در مقالات و سخنرانیها ، ازاین‌بابت گله می کنند و گاه همه این بی خبری ها و بیسوادی هارا به گردن فرهنك و فرهنگیان می گذارند .

از آن طرف دستگاه‌فرهنك‌مملکت یك جواب بیشتر ندارد ، آن هم جوابی سخت‌ومنطقی که پاسخگوی همه این انتقاد ها و ایراد هاست . آنها می گویند ، محصلین دبیرستانها ، بوسیله معلمینی تحت تعلیم و تربیت قرار می‌گیرند که از دانشگاه فارغ‌التحصیل شده و باخذدرجه‌لیسانس نائل آمده‌اند . این دانش آموزان هر چه هستند ،ثمره و بهره‌دست پروردگان دانشگاه می باشند شخص بیطرفی هنگامی این‌دوادعا را می‌شنود برای هر کدام‌فی‌نفسه، ارزش‌و اعتباری قائل می گردد ، در صورتیکه شاید عامل سوم و چهارمی‌ماوراء عامل‌دبیرستانی و عامل دانشگاهی در کار باشد و سبب بیسوادی‌وبی‌خبری‌وناشیگری دانش آموزان و دانشجویان دیگری در زمینه تربیت و تکامل نو جوانان وجود دارد که باید بدست فرهنگی‌ودانشگاهی‌مشترکا و استاد و فرهنك و دانشگاه حل شود .

متاسفانه آنچه راکه می توان نزدیك به قطع و یقین گفت این است که در راه تعلیم و تربیت جوانان ، فرهنك عامل مستقل و مجزا از دانشگاه است،همچنانکه دانشگاه عامل مستقل و مجزااز فرهنك بشمار می رود ، هرکدام عنصری است دور از هم که با تمام محاسن و نقایص‌شان‌ارتباط مداوم و رابطه ثمر بخشی با هم ندارند و حتی در مراتب بالاگاهی اختلافات شدیدی بین رهبران فرهنك و دانشگاه ایجاد و شایع می گردد که اطلاع‌از آنها بجز تاسف و تاثر بهره‌ای ندارد .

در مراتب دیگر ، اغلب از کارکنان دانشگاه ، از خواص محیط دبیرستان و کیفیت تربیت فرهنگی و چگونگی عواملی که‌در تعلیم و تربیت دبیرستانی‌محصلین وجود دارد بی خبرند . همچنانکه فرهنگیان از خواص‌محیط‌دانشگاه و حالات موجودآن چندان اطلاعی ندارندو اولیاء فرهنك و دانشگاه اگر چه برای یك مقصود کوشش می کنند ولی آنچنانکه شاید و باید ارتباط فکری و آموزشی و پرورشی با یکدیگر ندارند .

جای آن دارد برای حل‌مشکلاتی که در راه تعلیم و تربیت جوانان کشور ما وجود دارد، فرهنك و دانشگاه هم در مراتب بالاو هم در مراتب دیگر با یکدیگر روابط مداوم و همکاری آموزش‌وپرورش داشته باشند و این تبادل نظر های فنی ورسمی جزئی از وظائف این دو موسسه مهم علمی و فرهنگی بشمار آید . مشکلاتی که در سطح‌فرهنك،برای تعلیم و تربیت محصلین پیش می آید،اشکالاتی که در دوره تحصیلات عالی‌جوانان بروز می کند ، تدابیری که برای تربیت و تعلیم صحیح آنان مثمر ثمر می گردد ، بوسیله‌همفکری وهمکاری فنی و عقلانی این موسسه حل و فصل گردد ونتایج آن عاید جوانان کشور ما شودو فی المثل ، شورائی بنام شورای مشترك فرهنك ودانشگاه بوجود آید و توام با بصیرت و آگاهی کامل و دور از تمام برتری جوئی ها و مقام طلبی ها فقط برای بهتر کردن تعلیم‌وتربیت‌محصلین و جوانان و اتخاذ تدابیر مفید ،به خاطر تامین آسایش خاطر و سعادت فرزندان این‌اب وخاك ، مشغول فعالیت و کار و کوشش گردد و الحق این شورا، وظایف خطیر و فراوانی خواهد داشت .

*** درباره مسافرت‌داوطلبین**

قبل از ورود داوطلبان امتحانات ورودی ، بشهر های دانشگاهی ، بجاست که نسبت به تهیه جا و مسکن آنان اقدامات لازمی بعمل آید و مقامات مختلف شهری مانند استانداری ، شهرداری ، دانشگاه ، فرهنك ، شیروخورشید دست بدست هم دهند وبرای‌اقامت یك‌یادو سه روزه داوطلبان غریب محل خواب و استراحتی فراهم سازند .

از داوطلبی که مبلغی بعنوان حق‌ثبت دریافت می گردد و او بدون کوچکترین اعتراضی آن را می پردازد ، چه مانعی دارد که مبلغ ناچیزی هم بر آن اضافه گردد و برای‌تهیه‌وسایل‌استراحت یکی دو روزه‌وی خرج شود ، تا خاطرش ازاین حیث آسوده‌گردد وروز ورود بشهر ،دچارسرگردانی وپریشانی نشود .

جادارد ، که در ضمن ادارات و تشکیلات متعدد سازمان مرکزی دانشگاه ، اداره‌ای نیز بهر نامی که می خواهند تاسیس گردد تا علاوه بر رسیدگی بموضوع فوق الذکر ، بوضع زندگانی ،منزل کار ، بهداشت وسایرمشکلات و گرفتاری های دانشجویان‌غیر بومی ، در مدت تحصیل آنان نظارت و در مواقع لزوم‌راهنمائی و مساعدت نماید ، وضع عمومی اغلب ازاین دانشجویان‌غیربومی، از جنبه های مختلف ، درخور راهنمائی و نظارت و مساعدت‌است معمول گردد و بمشکلات معنوی و ازاینها‌گذشته بغیر از سوادو اجتماعی آنان، به کمك فکری و معلومات و تعلیم، مطالب واقدامات اشتراك‌مساعی و وحدت نظر دبیر گردد .

## سه نفر ازدانشجویان دانشگاه بژنو اعزام میشوند

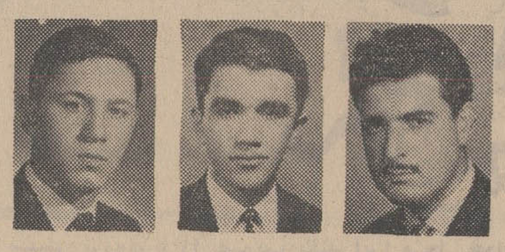

سید خلیل خلیلیان محمدعلی گرانمایه حمیدحبیبی

چندی پیش کمیته ملی ایرانی سال بین‌المللی‌حقوق بشر اعلام کرد که تهیه بهترین مقاله رادر زمینه مسایل مربوط به حقوق بشر بین دانشجویان سراسر کشور به مسابقه می گذارد . عده‌ای از دانشجویان با فرستادن مقالات مختلف در این مسابقه شرکت کردند و پس از بررسی‌لازم که در مرکز جمعیت ایرانی طرفدار ملل متحد انجام گرفت برندگان مسابقه بشرح زیر انتخاب شدند

آقای محمد علی گرانمایه دانشجوی دوره فوق لیسانس مرکز مطالعات عالی بین‌المللی

آقای سید خلیل خلیلیان دانشجوی سال دوم‌رشته قضائی‌دانشکده حقوق‌و علوم سیاسی دانشگاه تهران

آقای حمید حبیبی دانشجوی سال دوم دانشکده اقتصاد دانشگاه تهران

این سه نفر بزودی برای گذراندن یك دوره تعلیماتی در زمینه حقوق‌بشر برای مدت‌لااقل دو ماه به خرج کمیته به ژنو اعزام میشوند .

قسمتی از مقالات برنده این مسابقه در شماره های آینده دراین صفحه درج‌خواهدشد .

## قدردانی ازنماینده آموزش وپرورش لنجان سفلی

بدینوسیله ما اهالی لنجان‌سفلی وشهرستان فلاورجان از زحمات و فعالیتهای پی‌گیر جناب آقای‌موید زفرمئی نماینده محترم آموزش و پرورش لنجان سفلی که به‌پیروی از منویات خردمندانه شاهنشاه آریامهر در راه پیشرفت آموزش و پرورش این محل گامهای سریعی برداشته‌اند وازهرگونه‌اقدام موثری در راه بهبود این اداره کوتاهی ننموده‌اند قدردانی‌و تشکر می‌نمائیم واز مقامات عالیه استدعای توجه داریم که‌زحمات این فرد شاهدوست‌وخدمتگزاررا نادیده‌نیانگارند واز فعالیتهای مجدانه‌ایشان تشویق وتقدیر بعمل آورند.

حاج عبداله کیانی از طرف اهالی فلاورجان محمدعلی‌زارع‌

از طرف‌اهالی لنجان سفلی آ-۲۷۹۵۴

## آگهی تجدید مناقصه

نظارت بر امور شرکت های پنبه وابسته بشرکت سهامی کارخانجات ایران مناقصه خرید دو دستگاه باسکول چهل تنی را تجدید مینماید .

شرایط و مشخصات فنی در اداره روابط عمومی نظارت برامور شرکت های پنبه در شرکت‌سهامی کارخانجات ایران واقع در خیابان استخر موجود است داوطلبان می توانند پس از اخذ شرایط و مشخصات پیشنهاد خود را تاساعت ده صبح روز سی و یکم تیر ماه ۴۷ با اخذ رسید تسلیم نمایند.

۱-۲ مدیر نظارت بر امور شرکت های پنبه - زندیه

بزودی درمولن‌روژها

## آگهی تجدید دعوت مجمع عمومی عادی

(صاحبان سهام شرکت تعاونی تهیه و توزیع وسایل حرفه‌ای صنف مسافربری و اتوبوسداران)

نظر باینکه جلسه مجمع عمومی متشکله طبق دعوت مندرج‌در روزنامه مورخ ۴۷٫۳٫۱۵ شماره ۱۲۶۰۲ اطلاعات‌درروز ۴۷٫۳٫۳۰ از نظر تعداد شرکت کنندگان بحد نصاب قانونی نرسید لذاطبق اساسنامه مجددا از عموم صاحبان سهام دعوت مینماید که برای شرکت در مجمع‌فوق‌الذکر ساعت ۵بعدازظهر روز شنبه ۱۵تیرماه ۴۷ در محل شرکت واقع در اول وصال شیرازی‌شماره ۱۸حضور یافته ودر مجمع‌مذکور شرکت فرمایند.

دستور جلسه :

۱- استماع گزارش عملیات‌شرکت

۲- رسیدگی وتصویب ترازنامه شرکت

۱-۱۷۹۵۶ هیئت مدیره

فیلم تلویزیونی

افسونگر

اهدائی شرکت سهامی جیپ

کارخانجات سازندهٔ اتومبیلهای سواری

آریاوشاهین وجیپ

امشب ساعت ۹ بعدازظهر درتلویزیون ملی

افسونگر یکی از موفق‌ترین فیلم‌های تلویزیونی آمریکاست که در ایران بزبان فارسی دوبله شده است . موفقیت این فیلم در آمریکا آنقدر زیاد است که در ساعت نمایش‌آن عبور و مرور در خیابانها بطور محسوسی کاهش مییابدزیرا همه درپای تلویزیونها بانتظارنمایش افسونگر می‌نشینند و با تماشای آن خستگی‌های هفته‌را ازتن بدرمیکنندداستان فیلم افسونگر ماجرای جالب مردی است که زن و مادر زن جادوگرش با قدرت مافوق طبیعت غوغائی در زندگی او بپا میکنند

ظرف چند روز آینده مخلص و خونواده برای آشنائی بیشتر توی این روزنومه خدمت میرسیم

جنرال

از : نیوزویك (چاپ آمریکا)

ترجمه : هوشنك کوچك شوشتری

# ژاپن: نارضائی از امریکا اوج میگیرد!

*** دولت و مردم ژاپن در آرزوی خروج نیروی نظامی آمریکا از این کشور هستند**

هفته گذشته در یك اجلاسیه پارلمان ژاپن ، آقای «ایساکوساتو» نخست‌وزیر این کشور بعنوان اولین سخنگو پشت میکروفون قرار گرفت و چنین آغاز سخن کرد :

« متحد قدیمی ما آمریکا» گفته‌میشود که ثروتمندترین کشور جهان است،اما امروز همین کشور ازما تقاضا میکنددر دفاع از دلار بااو همکاری کنیم،وهمزمان بااین تقاضا ، بعلت عدم برقراری قوانین صحیح در جامعه آمریکا ، مارتین لوترکینك بقتل رسیده و سناتور کندی باچند گلوله بخاك میافتد. »

ژاپن که در گذشته در تمام وقایع و بحرانها در کنار آمریکا گام برمیداشت حالا ایالات متحده‌رااززبان‌نخست‌وزیرش بباد انتقاد و نیشخند گرفته است.

*** ضد آمریکائی**

ظاهرا انگیزه سخنان آقای «ساتو» ، چیزی نیست جز تظاهرات ضدآمریکائی اخیر ژاپن ، البته احساسات‌ضدامریکائی در ژاپن مسئله تازه‌ای نیست . و بارها مقامات آمریکائی در ژاپن‌شاهدتظاهرات واعتراضات مردم ژاپن علیه ایالات‌متحده بوده‌اند ، مثلا در سال ۱۹۶۰ هنگامی که نخست‌وزیر وقت «نوبوسوك کیشی» برادر «ساتو» تصمیم باستعفا گرفت تظاهرات ضد امریکائی تاجائی بالاگرفت که «آیزنهاور» رئیس جمهور وقت‌امریکا که تصمیم داشت به ژاپن سفر کند از تصمیم خود منصرف شد .

اما روابط آمریکا و ژاپن این‌روزها بنحو بارزتری روبه‌تیرگی است ، اگر درگذشته این تیرگی بین مردم ژاپن و دولت امریکا وجود داشت امروزه نطق نخست‌وزیر ژاپن نشان داد که کدورت از امریکا ، بدنبال اعمال خشونت‌آمیز آمریکائیها در یورش بدموکراسی ، به دولت ژاپن نیز سرایت کرده است.

*** افزایش کدورت**

این کدورت زمانی افزایش یافت که دانشمندان ژاپن اعلام کردند که با آزمایشهائی که از آب دریا در قسمتی از دریای ژاپن بعمل آورده‌اند مشاهده شده است که آلودگی آب بمیزان‌بیست برابر طبیعی به مواد رادیو آکتیویته آغشته است ، این قسمت از دریای ژاپن محل مانورهای زیردریائیهای اتمی‌امریکا است .

اما مقامات نظامی آمریکا اعلام کردند که مقدار رادیو آکتیویته در این ناحیه چندان هم زیاد نبوده و ازطرفی معلوم نیست عامل انتشار این مواد در دریازیر دریائیهای آمریکا باشند ، اما توضیح آمریکا چگونه ممکن است به‌گوش ناشنوای ملتی که هنوز از آثاربمباران اتمی هیروشیما خلاصی نیافته است فرو رود ؟

ضربه خبر انتشار مواد رادیو آکتیو هنگامی زمزمه‌هارا بفریاد تبدیل کردکه یك هواپیمای «فانتوم اف ٤» آمریکائی بروی یك اردوی دانشجوئی در شهر «کیوشو» سقوط کرد .

بالاخره هفته گذشته نارضایتی‌های خاموش به‌تظاهرات تبدیل شدند.جوانان ژاپنی قطاری راکه مقدار زیادی مواد منفجره‌به‌یکی از پایگاههای‌نظامی‌امریکا حمل میکرد متوقف ساختند .

*** پنهان نمانده**

بعضی از ناظران سیاسی عقیده دارند که این تظاهرات پراکنده از نظر صورت ظاهر چندان اهمیتی ندارند ، مسئله مهم ریشه این اعتراضات است‌که فی‌الواقع چندان ارتباطی با حوادث‌درون مرزی ژاپن نداشته و به‌سیاست کلی‌و جهانی آمریکا تعمیم دارد ، این‌مسائل هستند که بشدت روابط آمریکا و ژاپن راتحت فشار قرارداده‌اند ، ظاهرا عملیات آمریکا در ویتنام و سیاست خشونت‌آمیز دولت آمریکا درداخل کشورخود وتاثیر این اعمال برروی اقتصاد آمریکا و در نتیجه بروی اوضاع اقتصادی متحدینش از نظر ژاپنیها پنهان نمانده است .

درحال حاضر مقامات ژاپنی ازاین‌هراس دارند که واکنش این نارضایتی‌انتخابات آینده ژاپن راتحت تاثیر خود قراردهد، آقای «ساتو» که لیدر حزب اکثریت «لیبرال دموکراتیك» است باید قبل از اینکه این اعتراضات بصورت انفجاری جلوه کنند ، پیش از انتخابات‌فکری‌برای آنها بکند ، وی هم‌اکنون از طرف بسیاری از لیدرهای حزب خود برای پیش‌گرفتن سیاست ضد امریکائی تحت فشار است ، ظاهرا تحت همین فشار او در نطق خود زبان بانتقادازامریکاگشوده است .

**• خروج نیروها**

نارضایتی از امریکا و امریکائیهابجائی رسیده است که آقای «توشیوکیموراء» ، (رئیس مجلس ملی ژاپن) در یك مصاحبه مطبوعاتی باخبرنگاران خارجی‌اظهارداشته است که «اگر از نقطه نظر امریکائیها خارج‌ساختن نیروهای نظامی امریکا از ژاپن امکان داشته باشد ، یکی از آرزو-های مابرآورده شده‌است . »

هرچند که در قبال تمام این‌نارضایتی‌ها آقای نخست‌وزیر ژاپن در هفته پیش‌اعلام کرده است‌که «ما از نظر کلی متحد آمریکا باقی خواهیم ماند» ولی بقول‌یك ناظر امریکائی در توکیو «روابط‌امریکاو ژاپن تحت فشارهای مختلف بپایان خود نزدیك میشود .»

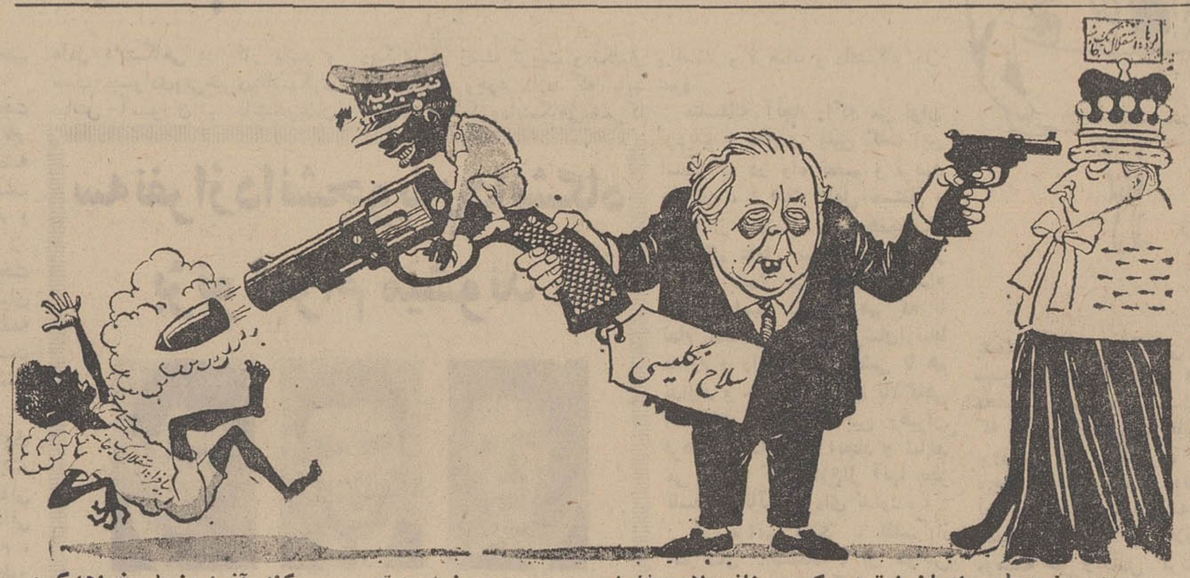


ویلسون مجلس اعیان‌را تهدیدکرد چنانچه‌لایحه‌فشار بیشتر برروزیا را تصویب نکند آنرا منحل خواهدکرد.
ویلسون: شما باید عمل‌مرا در مبارزه با استقلال یکجانبه درقلمرو اختیاراتم تائیدکنید !
از : دیلی‌اکسپرس

# اولین دور انتخابات فرانسه

**تفسیر سیاسی**

جعفر مدنی

اولین دور انتخابات پارلمانی فرانسه امروز انجام شد، تعداد نامزدهائی که امروز بیش از پنجاه‌درصدآراء حوزه‌انتخابیه خودرا بدست آورده‌اند کار انتخابشان پایان یافته است و آنها که کمتر از ده‌درصد آراء نصیبشان شده از دور مبارزه خارج میشوند وبقیه‌که بیش‌ازده درصد وکمتر از۵۰ درصد آراء رابدست‌آورده‌اند برای دور دوم انتخابات که یك‌هفته بعدانجام میگیردآماده میشوند نتیجه انتخابات هنوز معلوم نیست و بطور دقیق هم نمیتوان آنرا پیش‌بینی کرد اما مجموعه نشانه‌ها حاکی از آنند که گلیست‌ها انتخابات را ، نه‌البته با اکثریت قاطع، خواهند برد بطورکلی حوادث اخیر سبب شد که آراء طرفداران دوگل نسبت به انتخابات گذشته افزایش‌یابد. ناظران سیاسی در این عقیده متفق‌القول‌اند که اگر قبل از اعتصابات و بحران اخیر انتخابات پارلمانی فرانسه‌انجام میشددوگل نمیتوانست‌موقعیت خودرا حفظ کند .

در جریان بحران، مخالفان عمده دوگل یعنی کمونیستها، و فدراسیون چپ‌قدرت قبلی خود را تقریبا حفظ کردند و باین‌ترتیب انتظار میرود که کمونیستها ودست‌چپی های غیر کمونیست باجزئی تفاوتی آرائی برابر با انتخابات گذشته بدست آورند . در عین‌حال در موقعیت جمهوری خواهان مستقل و گروه دست چپی موسوم به «پیشرفت و دفکراسی مدرن» و احزاب میانه‌رو تغییری روی‌نداده است .

دراین میان تنها رای‌دهندگان غیرمتعهدی که معمولا تحت تاثیر حوادث روز و اوضاع و احوال اجتماعی‌مواضع خود را تغییر میدهند ، بنفع دوگل وارد عمل شده‌اند . این غیر متعهدین را می‌توان اعضای «حزب ترس» نامید ، اعضای «حزب‌ترس» معمولا از طبقه متوسط‌هستندو ازهرشخصیت یا جریان‌و نهضتی که‌بخواهد وضع موجود را برهم بزند و نظم نوینی بوجود آورد وحشت دارند . و همین‌ها هستند که از برافراشته شدن پرچم‌های سرخ و آتش‌زدن اتومبیل هاو اعتصابات دامنه‌دار و تلاش احزاب چپ برای استقراریك حکومت دست چپی بهراس افتادندو برآن‌شدند تابه‌دوگل که حافظ نظم موجود است رای بدهند . حتی اگر از پانصد هزار رای دهنده‌ای‌که از الجزایر بفرانسه آمده‌اند عده کمی به گلیست ها رای داده باشند انتظار میرود که آراء اعضاء و وابستگان طبقه متوسط پیروزی‌نسبی دوگل‌را تامین کند .

نوشته : سالزبرك

# نیروی سوم: فنادر بحران فرانسه!

**فرانسه‌همیشه‌خودجناح میانه‌رو و نیروی سومی را بوجود آورده و خود نیز آنرااززبین برده‌است**

نخستین قربانی‌بحران‌سیاسی اخیر فرانسه ، درهم‌کوبیده شدن جناح «میانه‌روها» در صحنه سیاسی این کشور است .

نیروی سوم یا همان‌جناح «میانه‌روها» که در سال‌های بین ۱۹٤٦ - ۱۹۵۳ با پشتیبانی شدید ایالات‌متحده آمریکا توسعه یافت هرگز نتوانست بطور موثرجناحش را سازمان دهد وهم‌اکنون نیز نومیدانه در میان‌دونیروی عظیم‌دوگلیست‌هاو کمونیست ها دست وپا میزند .

اما این امر یك حادثه‌یا پدیدهٔ نوظهور و جدید در قلمرو سیاسی فرانسه بشمار نمی‌آید زیرا از سالهای نخستین پس از انقلاب جامعهٔ فرانسه پیوسته تمایل خود رابرای تقسیم‌گشتن به سه جناح‌راست ، چپ ، و جناحی بانیروی متعادل ابراز داشته است . اما علیرغم‌تمایل‌شدید جوامع فرانسوی در بوجود-آوردن این جناح‌ها در تحمل هیچیك از این نیروهاقادر نبوده‌اند فرانسه را برای‌یك مدت نسبتا طولانی در یك‌راه ومشی قطعی راهبر ورهنمون باشند .

*** قانون قرن چهارده**

بدون تردید میتوان گفت که کشور فرانسه هیچگاه قادر نبود همانند انگلستان یا ایالات‌متحده از یك‌سیستم انعطاف‌پذیر سیاسی که‌بتواند اوضاع واحوال در حال‌تغییر وتحول را از تعادل و توازن برخوردار سازد پیروی‌وتبعیت نماید . وبعلاوه فرانسه ، برخلاف انگلستان و ایالات متحده آمریکا که قوانین اساسی قابل تغییری دارند هنوز از قانون مشروطه قرن چهاردهم پیروی مینماید .

ده سال پیش هنگامی‌که در یکی از بحرانی‌ترین‌ادوار سیاسی فرانسه شارل دوگل زمام امور را در این کشور بدست گرفت نیروی سوم در این کشور بسرعت‌روبه‌تجزیه وازهم پاشیدگی میرفت . و جنبش دوگل که از جناح راست و همان نیروی سوم‌در حال درهم‌شکستن الهام‌ونیرو میگرفت بقدرت غیرقابل باوری چنك انداخت .

**• در برابر جوانان**

برخلاف بحران نخستین زمامداری دوگل که در آن ژنرال پیرفرانسه در برابر دست‌راستی‌های افراطی و سیاستمداران کهنه‌کار قرار گرفته بود در بحران اخیر ژنرال دوگل در برابر جوانانی قرار داشت که خود نمی‌دانستند چه میخواهند. این افراد که غالبا جوانان کم‌سال نیز در میانشان‌بچشم میخوردند مدعی بوده‌وهستند که اجتماع غربی یك اجتماع کهنه و پوسیده بیش نیست آنها پارا از این هم فراتر نهاده و ادعا می‌کنند که‌آنچه که‌بنام نیروی پرولتاریائی‌در کشورهای غربی شناخته شده آن نیز بمانند اجتماع غربی پوسیده و فاسد است .

بی‌آنکه جزئیات ادعا های شورشیان اقتصادیون رامورد تحلیل قرار دهیم بدون شك باید قبول نمائیم که نیروی سوم یاجناح میانه‌رو در جریانات اخیر ثابت نمودکه قادر نیست درپهنه سیاست فرانسه نقش موثر وحساسی را عهده‌دار گردد واز طرفی جنبش یك اکثریت قابل ملاحظه ثابت نمود که جنك سردسیاسی‌در پشت‌پرده‌باعث بروز اینهمه‌سروصدا گردیده است جناح دست چپی نیزدر باوج رساندن این سروصدا های ناشیه از جنك سرد سیاسی مهم‌ترین نقش هارا عهده‌دار بوده‌است .

# طپانچه در امریکا!

از: تایم (چاپ امریکا)
ترجمه:
پرویز ایرانزاد

## چه‌کسانی غریزه «اسلحه دوستی» دربین‌مردم امریکا بوجود آوردند

فراموش کنید !

مراحل دموکراسی و آزادی راکه کشور امریکا تاکنون طی کرده ، فراموش کنید روش‌های ویژهٔ قضائی و دادرسی آن را سازمان های مجهز مخصوص بخودش و همچنین احترامی که‌اکثریت مردم آن به قوانین اساسی دارند . در عوض بخاطر آورید :

مسئلهٔ سلاح‌ها و اثرات ژرفی که این امر در جامعه آمریکا برجای گذارده‌است سطور فوق خلاصه‌یی‌ازنظرات و معتقدات مردم جهان در مورد آمریکای امروزه است.

*** هدف**

بسیاری از مردم جهان‌کشور آمریکا را سرزمینی می-پندارند که در گوشه کنار آن چه‌بسا خون‌ها که ریخته میشود . واز تفنك ها و هفت‌تیرها نه بعنوان‌یك‌اسباب بازی بلکه بمنظور و هدفهای حقیقی تیراندازی استفاده‌می-گردد .

در خارج از مرزهای امریکا هنگامی‌که دربارهٔ این‌کشور گفتگو بعمل می‌آید اغلب‌از آمریکا بعنوان کشوری یاد میگردد که حتی زنان آن‌در کیف‌های دستی خوداسلحه حمل می‌کنند وتروریست‌های سیاسی قربانیان خودراازروی میل واراده مورد هدف قرار میدهند .

این تصورات البته بمقیاس وسیعی از واقعیت بدورند لیکن درین میانه این«افسانه سازان» هستند که بایستی مورد سرزنش قرار گیرند، زیرا آنانند که‌ازسالیان‌دراز باینطرف غریزه«سلاح‌دوستی» را در میان عده‌ای از مردم این کشور بوجود آورده‌اند.

*** اول اسلحه بعد مسافرت**

اگر اندکی بعقب برگردیم ودر اوضاع و احوال زمانهای پیشین به جستجو بپردازیم خواهیم دید که ازهمان ابتدا یك مرزبان ساده امریکائی که اعمال ورفتارش وی رایك فرد ضد اجتماعی جلوه‌گر می‌نمود چگونه‌به‌وجودآمدن یك محیط ناغیگری و عدم اطاعت از کانون کمك و معاضدت نمود و خواهیم‌دید که چگونه ششلول‌بند های حرفه‌یی بمانند بت وقهرمان مورد ستایش مردم کوچه و بازار قرار گرفته و بالاخره شعار معروف «اول اسلحه - بعد مسافرت » چگونه در جامعه آمریکاپخش‌وگسترش یافت .

علاقه به اسلحه راه‌ورسم زندگی شد وحتی‌پس‌از آنکه مرزهای‌آمریکا تثبیت گردید باز هم افسانه‌ها اشاعه یافت وارقام قهرمانان خیالی نخست در لابلای صفحات کتاب هاو داستانها وسپس‌توسط‌سینماو آخرالامردر تلویزیون‌هاروبه فزونی گذارد و سبب گردید که گانگسترها بر جامعهٔ آمریکا استیلا یابند .

گانگسترها که جوامع و شهرهای آمریکا را محیط مناسبی برای نشوونما یافته بودند کشور خودرا به زراد خانه‌یی مبدل ساختند .

**زرادخانه‌یی که امروز بین۵۰ تا ۲۰۰ میلیون‌طپانچه‌وسلاح های از نوع رولور ، تفنك، مسلسل ، نارنجك ، بازوکا، خمپاره‌انداز ، و تفنك های ضدتانك در اختیار گانگستر های آمریکا گذارده است.**

*** ۳ میلیون**

براساس آمار دقیق‌سالیانه ۳میلیون سلاح‌و مهمات‌جدید خریداری وبراین رقم افزوده میگردد . که بقول پرزیدنت جانسون به‌آسانی خرید یك پاکت سیگار این سلاح‌هادر اختیار مردم قرار میگیرد .

مسئله سلاح های موجود دربین مردم آمریکا وسهل-الوصول بودن آنان امروزه‌در بیشتر جوامع جهان ضرب-المثل‌است بطوریکه‌یوتشنکو شاعر شوروی در یکی از اشعار جدید خویش‌میسراید:

ستارگان ،
درپرچم مملکت شما
آمریکا
بمانند سوراخهای گلوله‌اند!

واین گواه صادق حقیقت تلخی است که جامعه‌امریکا باتمام کوشش های خود تابه امروز قادر بحل آن نبوده است .

*** خشونت**

در روزهای اخیر که‌مسئله خشونت در جامعه آمریکا بصورت یکی از حادترین مشکلات موجود درآمده‌است بسیاری از ناظران مطلع و جامعه‌شناسان اظهار نظرمی-کنند که‌حتی تحریم خرید نیز باصطلاح دردی را دوا نکرده وسبب برچیده‌شدن ترورها ، آدم‌کشی‌ها وبطور کلی‌خشونت از جامعه‌امریکا نخواهد شد .

**آنها میگویند این خود مردمند که باید با رغبت وطیب خاطر سلاح هارا کنار بگذارند و بدینوسیله این داغ ننك را از پیشانی کشوری که خودرا مهد دموکراسی میداند پاك سازند .**

نوشته: ملك ایرج امیرقهاری

# پراکندگی نیروی متخصص

**● دریك خیابان تهران دوازده دندانپزشك کنار هم تابلو زده زده‌اند در حالیکه هزاران نفر در شهرستانها در جستجوی یك دندانپزشك میباشند .**

اهمیت آمار درشئون اقتصادی واجتماعی دنیای امروز به‌آن درجه رسیده است‌که حتی در کوچکترین تشکیلات خصوصی بمنظور موفقیت درکار توجه خاص به‌آن میگردد .

مدتیست که در مسئله جذب نیروهای متخصص در همه‌جا صحبت میشود ولی آنچه فراموش شده است ، استفاده صحیح از این نیروهاست . آیا فقط تربیت نیروی‌متخصص کافیست؟درپاسخ این سئوال باید گفت نه‌زیرا چنانچه نتوان از این انرژی‌ها استفاده درست نمود گذشته از آنکه مقداری‌از سرمایه ملی بمصرف تربیت آنها میرسد متخصصی که از وجود او استفاده کافی نشود فردی عاطل است .

در استفاده‌ازنیروهای متخصص‌بایداحتیاج محیط و قدرت جذب را درنظر گرفت دراینجاست که اهمیت‌وظایف‌مهم‌دستگاه های مختلف‌مملکتی مانند وزارت‌آموزش وپرورش - علوم - کار و شهرداری‌مورد بحث قرار میگیرد .

قبل ازسخن درباره وظایف هریك از دستگاههای مسئول باین نکته توجه فرمایند که مجموع ۳۰=۱+۲۹ میشود و معدل این دوعدد ۱۵ است‌ولی‌درحقیقت عدد ۱۵ پانزده برابر یك و تقریبا۲ر۱عدد ۲۹ است گرچه در ظاهر امر عدد ۱۵ معدل این دوعدد می‌باشد ولی از نظر آماری قابل بحث وتفکراست .

*** حقیقت**

شمابارها باچنین ارقامی برخوردمیکنید مثلا دانشکده دندانپزشکی سالیانه۴۲۰ پزشك متخصص دندان‌تربیت میکند وبا محاسبه سرانگشتی خواهند گفت‌درظرف دهسال آینده مابرای هر ۳۰۰۰ نفر یك دندانپزشك در ایران خواهیم داشت‌ولی حقیقت و ماهیت غیراز این است و این طرز تفکر و رسیدن به‌آرزو درست‌نیست زیرا در مسئله توزیع این افرادمتخصص که مورد احتیاج همه طبقات هستند دقت کافی نشده‌است .

## عقیده آزاد

بعبارت دیگر بعلت‌عدم‌برنامه‌های‌صحیح که متکی برآمار و احتیاجات مردم است این‌نیروی‌تربیت‌شده پراکنده‌نگردیده‌اند واین منوط ،به‌آشفتگی دستگاه های مسئول وعدم برنامه‌های حساب‌شده که متکی‌برآمار واحتیاجات‌مردم‌است‌میباشد. به‌یك مثال زنده توجه فرمایند . از ابتدای خیابان فرح شمالی تا انتهای‌فرح جنوبی که طول آن در حدود یك کیلو متر است ۱۲ دکتر دندانپزشك تابلو زده‌اند در صورتیکه‌دربسیاری‌ازشهرستان ها مردم ازدندان‌درد رنج‌میبرند وکسی نیست که بحال زار آنان توجه کند وماهم باین دلخوش هستیم که به‌حمداله ازنظر دکتر دندانپزشك غنی می‌باشیم‌آیا واقعا اینطور است ؟ اینجاست که‌وظایف دستگاههای مملکتی که خود را مجری انقلاب بزرك رهبر خردمند اعلام میکنند پیش‌می‌آید باید توجه نمود فقط باگفتن بله و تشکیل شورای انقلاب از چندمدیر کل و رئیس اداره درددوا نمیشود ، بلکه باید فکر کرد واز حقایق بدون آنکه هراسید استقبال نمود و نشان داد که واقعا لیاقت درك این افکار و فلسفه‌بزرك انقلابی راداریم . باید دید چرا ۱۲دکتر دندانپزشك دریك محیط بسیار کوچك روبروی هم تابلو میزنند و بدون شك هیچکدام هم ازدرآمد مطب خود که حاصل عمری تحصیل و تجربه‌است راضی نیستند ولی باهمه ناراحتی ترجیح‌میدهند که در تهران بمانند و باآه‌ناله سودا کنند و به شهرستان نروند یاآنکه پس از مدت توقف اجباری خود در شهرستان فورا بطهران بیایند .

برای چه برای آنکه شهرداریها و دستگاههای مسئول وظایف خودرا در مقابل مردم همین مردمی که‌هرروزه مالیات جدیدی برای بهبود وضع‌اجتماعی خود می‌پردازند فراموش کرده‌اند.

یك فرد بامید زندگی بهتر با هزارمشقت وناراحتی گاهی اوقات گرسنگی و محرومیت تحصیل میکند دکتر میشودتا ضمن خدمت بخلق خداخود هم اززندگی مرفهی برخوردار شود ولی آرزوهای او بعلت‌عدم توجه دستگاههای موظف بیاس مبدل شده است وپس از ۱۷ سال‌تحصیل بازهم محروم وبازهم بامید چهارشنبه است !

*** نقش وزارتخانه‌های آموزش وپرورش وعلوم**

دراین مورد باید سعی شود تا با درك فلسفه انقلاب سفید و برحسب‌نیازمملکت برنامه‌های چند ساله که متکی برآمارو ارقام صحیحی از احتیاجات مملکت باشد به‌تربیت نیروی متخصص پرداخت و در مرحله اول باید برنامه آموزشی درسطح متوسط وعالی دگرگون شود ، زیرابا برنامه‌های آموزشی فعلی جزاتلاف وقت جوانان ودادن دیپلم ولیسانس به‌آن‌ها-کاردیگر نمی‌شود بموازات تربیت نیروی متخصص لازم برای بخشهای خصوصی‌و عمومی احتیاج بسازمانی داریم که از هم‌اکنون بادادن بورسهای تحصیلی به دانشجویان دانشگاهی و فراهم‌آوردن تسهیلات کافی در محیط‌های‌بعدازفراغت تحصیل سعی کافی نماید که پراکندگی نیروها برحسب احتیاج صورت‌پذیرد وبا این عمل از اجتماع بی‌مصرف آنها دریك نقطه جلوگیری شود .

*** وظیفه وزارت‌کار واموراجتماعی**

در مورد وظیفه این دستگاه عریض و طویل سخن بسیار است . وزارت کار موظف است که باتشکیل دوره‌های تخصصی حرف سعی نماید که از وجود جوانان در دستگاههای مختلف استفاده شود . بنابراین انقلاب اداری‌زمانی‌تحقق خواهد بخشید که مسئولین دستگاهها ضمن درك فلسفه بزرك آن خودرا آماده اجرای اصولی آن‌بدانند . . دراین امر باید از آمار و ارقام استفاده نمود وباید سعی شود که بایك جهش صحیح ازاین همه رکود جلوگیری بعمل آید . بنظر نگارنده رسیدن باین هدف دومرحله‌دارد اول آنکه هر دستگاه باآگاهی کامل از نیروهای متخصص در اختیار خود از آنها حداکثر استفاده را دررشته های تخصصی ببرد - درمرحله دوم‌ازهم‌اکنون باتوجه باحتیاجات جامعه باهمکاری و معاضدت سایر دستگاههابه‌تربیت نیروی متخصص همت گمارد .

نوشته : احمد شهیدی
(سردبیر ژورنال‌دوتهران)

**من از پاریس می آیم...** -۶-

# آقای نخست‌وزیر، استعفا کنید!

**در گیرودار عصیان جوانان و اعتصاب کارگران ، نخستین نغمه مخالفی که‌جنبه تهدیدبخودگرفت وبصورت پیشنهاد استعفای دولت مطرح شد ، از طرف فرانسوا - میتران رهبر فدراسیون چپ ساز شد .**

وی در جلسه روز سه شنبه۱۴ درمجلس که باحضور نخست‌وزیر تشکیل یافت ، هنگام بحث درباره حوادث اخیر ، چند بار در پایان حملاتی که به دولت کرد، گفت: موقع آن رسیده که دولت کنار برود ! واین اظهار او مورد تائید نمایندگان فدراسیون‌چپ‌وکمونیست ها قرار گرفت .

*** مخالفان تدارك می بینند**

البته این پیشنهاد همینطوربی‌پایه واساس و بدون تمهید قبلی عنوان نشده بود ونمایندگان مخالف‌طرح سست کردن پایه های حکومت‌را ریخته بودند ،چنانکه بلافاصله‌پس ازرد شدن «موسیون دوسانسور » مربوط به سیاست دولت در زمینه اطلاعات ، به فکر تقدیم موسیون- دوسانسور افتادند واین‌بار،سیاست دولت رادر مسائل اقتصادی و اجتماعی هدف قرار دادند .

اکنون که زمینه را مهیا دیده بودند ، مسئله جوانان را هم به‌آن علاوه کرده و عصر روز سه‌شنبه در جلسه روسای کمیسیونهای مجلس ،موسیون دوسانسور جدید را از طرف فدراسیون چپ و کمونیستها تقدیم داشتندودرهمین جلسه تصمیم گرفته شد که این موضوع در روزهای سه شنبه ۲۱ و چهارشنبه ۲۲ مه در جلسه‌علنی مطرح گردد و پس از بحث و مذاکره به رای گذاشته شود.

موسیون دوسانسور همان‌استیضاح است که در قانون گزاری خودما هم پیش بینی شده ، منتهی‌بااین فرق‌که استیضاح را ممکن است فقط یك نماینده تقدیم دارد وپس از بحث درباره آن ، دولت‌تقاضای رای اعتماد می‌کند. در صورتی‌که موسیون دوسانسور باید بامضای بیست نماینده برسد وبعدهم‌معمولا پس از دو روز مذاکره و مباحثه به خود موسیون دوسانسور رای گرفته میشود . بدین ترتیب اگر رای کافی آورد و اکثریت با آن موافق بودند ، دولت ساقط میشود. جمله‌ایکه فرانسوا میتران درجلسه علنی مجلس بکار برد و تصمیمی که جلسه روسای کمیسیونها در موردتعیین‌وقت استیضاح‌نمایندگان فدراسیون چپ وکمونیستها اتخاذ کرد ، راه را برای حمله سایر مخالفان‌بهمین‌صورت‌وبهمین‌مضمون گشود تنها احزاب و گروههای سیاسی فعال نبودند که درین‌مورد با رهبر فدراسیون چپ هم آواز شدند ، بلکه افراد و شخصیتهائی نیز که مدتها قفل خاموشی برلب زده و چون حناشان در مقابل سیاستمدار کهنه کار و حریف زورمندی مثل ژنرال دوگل رنگی نداشت گوشه گرفته‌بودند ،موقع را برای تسویه حساب و تیشه‌زدن به ریشه حکومتی که از هر جانب مورد حمله واقع شده بود مناسب یافتند .

*** راه چاره نشان میدهند**

« ژول موك » از سیاستمداران واخورده‌ای‌که درکابینه‌های‌مختلف سمت وزارت کشور داشت . در مقاله‌ای که در روزنامه لوموند بعنوان کنار بروید ، نوشته بود چنین آغاز مطلب کرده بود :«من سه بحران بزرك اجتماعی‌وسیاسی را در سالهای ۱۹۳۶ و ۱۹۴۸ و ۱۹۵۸ پشت سر گذاشتم.دربحران اول در کنار لئون بلوم بودم‌ودردو بحران دیگروزیر کشور . تصور می کنم که‌بحران‌امروز بمراتب‌دشوارتر ووخیمتر از آن بحرانها باشد .»

ژول موك سپس بتشریح بحران تازه و ریشه ها وعلل آن‌پرداخته ومدعی شده بود که در حال‌حاضر بیش از یك میلیون کارگر کمتر از ۵۰۰ فرانك در ماه میگیرند و قریب ۵۰۰ هزار نفر هم که غالبا جوان هستند بکلی بیکارند .

بعد خاطر نشان کرده بود که تا چند روز دیگر نهضت جوانان از اهمیت و شدت خود میافتد و هم‌اکنون نیز این حقیقت‌محسوس است . اشغال سوربن برای آینده ملت کمتر از اشغال کارخانه‌های رنو حائز اهمیت است ...

هیچ چیز مثل اشغال کارخانه‌ها مسری نیست . بهترین موید این مطلب ، وضعی است که نخست‌در ایتالیا پیش آمد و سپس در سال ۱۹۳۶ گریبانگیر فرانسه شد.

در پایان این بحث ،ژول موك چنین اظهار عقیده کرده بود : «چگونه‌میتوان این جریان راتغییر داد ؟ نخستین فرض اینست که دولت شدت عمل بخرج‌دهدودست بربازداشت عده زیادی بزند . در آنصورت ما بطرف یك‌جنك‌داخلی قدم بر میداریم که در آنصورت من شك در پیروزی دولت دارم.

اما فرض دوم:همچنان که‌مادهسال پیش عمل کردیم ، برای احتراز از خطر پیش آمد های ناگوارتر ، بعد از انحلال مجلس ، دولت استعفا بدهد و این همان پیشنهاد است که فدراسیون چپ هم کرده است . این‌تصمیم بلافاصله‌آرامش رابرقرار خواهد ساخت،اشغالگران به‌خانه‌های خویش بازخواهند گشت وکار از سر گرفته خواهد شد ، در مورد تشکیل حکومتی که با انجام شدن انتخابات آینده برسر کار خواهند بود ، به‌آسانی‌توافق خواهد شد .

ژول موك ، مقاله خود رابااین عبارت خاتمه داده بود : آقای نخست وزیر ، بعد ازآنکه مجلس را منحل کردید. کناره گیری کنید وبدین ترتیب خدمت شایانی‌بمردم انجام داده‌اید، زیرا آنچه بیش‌از همه چیز برای ملت اهمیت دارد،

حوادث ماه مه باعث‌شد که رهبران‌احزاب و گروههای مخالف جبهه‌واحدی بمنظورمبارزه‌با دولت‌تشکیل دهند.ازجمله اقدامات آنهااستیضاح‌دولت در مورد مسائل اقتصادی ،اجتماعی و فرهنگی بود. این عکسی است که‌مخالفان‌رادرمرکزفدراسیون‌چپ دموکرات وسوسیالیست ، دریك‌جلسه مذاکره و تبادل‌نظر نشان میدهد . نفر دوم سمت چپ«فرانسوامیتران» رهبر فدراسیون چپ- درکنار او « گی‌موله» رهبر حزب سوسیالیست و روبرویش « والدك-روشه»دبیر کل‌حزب کمونیست‌فرانسه‌فرانسه .

«پی‌یرمندس فرانس» پس‌ازسکوت دهساله به‌سخن آمد ...

نظم ، دموکراسی و صلح است .

*** تنها شما، ژنرال من**

در مقابل این مقاله که‌نیشهای آبداری به دولت وحکومت داشت، نامه‌ای از کنت‌دوپاری بازمانده سلسله سلاطین فرانسه‌انتشاریافت خطاب به ژنرال دوگل که نهایت اعتماد نویسنده رابه‌رئیس‌جمهوری فرانسه میرساند . وی درین نامه سرگشاده ،ضمن‌تجلیل‌ازخدمتی‌که سیاست دهساله‌فرانسه بصلح دنیا انجام داده بود ، خطاب به ژنرال دوگل نوشته بود :

«.. تنها شما ، ژنرال من ، می توانید بهترین راه را برای نجات فرانسه ازین موقعیت دشواراختیار کنید . با شدت عمل وماجراکاری از پیش نمیرود . یك اقدام‌سیاسی لازم است .»

این دو نمونه از طرز فکروتلقی شخصیتهائی بود که درحاشیه‌ناظر حوادث و جریانات بودند .کسانی

بقیه در صفحه ۱۵


## اسُووبابل آپ
### درشیشه‌های جدیدببازارآمد

اُسُودلچسب‌وعالی بابل آپ دلپذیروگوارا



## شرکت مهندسین مشاور پلی پروژه

بدینوسیله ازکلیه دارندگان سهام برای شرکت در جلسه مجمع عمومی که درساعت ۱۷ روز ۲۴ر۴ر۴۷ درمحل شرکت خیابان آبان شماره ۴۱ تشکیل‌خواهدشد حضور بهمرسانند . دستورجلسه- تبدیل سهام‌بی‌نام‌به‌سهام‌بانام

۱-۲ آ-۹۴۴۷ هیئت مدیره



## آموزشگاه بهیاری علیرضا پهلوی
## داوطلب میپذیرد

آموزشگاه بهیاری علیرضا پهلوی وابسته بوزارت بهداری برای تحصیل دردوره دوم آموزشگاه درسال تحصیلی ۱۳۴۷- ۴۸ تعداد ۳۰نفر داوطلب دختر با مشخصات زیر قبول مینماید :

۱- تحصیلات . سیکل اول دبیرستان
۲-سن بین ۱۶تا ۲۶ سال
۳- داشتن دونفر معرف مورد اعتماد که حسن اخلاق داوطلب راگواهی نمایند .
۴- تجرد تاپایان دوره دوسال تحصیل بهیاری
۵-دارابودن سلامت جسمی وروحی
۶- تشخیص شایستگی داوطلب از طریق مصاحبه با حضور مدیر و پرستاران مربی آموزشگاه .
۷- موفقیت درامتحان ورودی آموزشگاه .
۸-سپردن تعهد خدمت در موسسات تابعه وزارت بهداری به مدت دوسال در هر منطقه‌ایکه وزارت بهداری تعیین میکند .
۹- دانش‌آموزان درتمام دوره دوسال تحصیل درآموزشگاه بهزینه وزارت بهداری شبانه روزی هستند .
۱۰-تاریخ‌ثبت‌نام از ۵تیرماه لغایت ۲۰مرداد ماه ۱۳۴۷میباشد.

داوطلبان بادردست داشتن فتوکپی مدارك تحصیلی و دو قطعه عکس ۴×۶ ویك‌برك رونوشت شناسنامه مستقیما به‌آموزشگاه بهیاری علیرضا پهلوی واقع در میدان شهرری (طبقه فوقانی بانك عمران) مراجعه نمایند . الف ۲۰۱۷

اداره کل بهداری استان مرکزی

آ-۱۷۸۶۴ ۱-۶



## آگهی مناقصه

سازمان غله کشور بارگیری مقدار دویست هزار تن گندم را بکشتی با صدی ۲۵ کسر یااضافه که صدی ۵ آن کیسه گیری شده وبقیه بطور فله میباشد دربندر شاهپور بمناقصه میگذارد داوطلبان شرکت دراین مناقصه باید قبلا درتهران بسازمان غله کشور و درخوزستان باداره غله مراجعه و یك‌نسخه طرح قرارداد مربوطه رادریافت نموده پس از مطالعه ذیل‌آنرا باقید جمله‌قرائت شد مورد قبول است امضاء و ضمیمه پیشنهاد خودنموده درپاکت لاك و مهر شده تا ساعت ۱۰صبح روز ۱۲ر۴ر۴۷ بدفتر سازمان غله کشور واقع در خیابان داور تسلیم نمایند سپرده شرکت در این مناقصه مبلغ‌سیصد هزار ریال اسناد خزانه میباشد که قبلا به‌بانك مرکزی تودیع و قبض رسید آن ضمیمه پیشنهادگردد پیشنهادات رسیده درساعت ۱۱همان روز بازو قرائت خواهد شد حضور پیشنهاد دهندگان درجلسه مناقصه آزاد و به پیشنهادات مشروط و بدون سپرده همچنین پیشنهادات رسیده خارج ازوقت مقرر بهیچوجه ترتیب اثر داده نشده و سازمان غله کشور دررد یاقبول یك‌یاکلیه پیشنهادات مختار است الف ۳۰۱۵

۱-۲ آ-۱۷۸۴۰ سازمان غله کشور



## شرکت سیاحت ایران

با همکاری شرکت‌های هواپیمائی
ارفرانس - سوئیس‌ایر-اس.آ.اس
برنامه های تابستانی خود را تقدیم میدارد
۲۸ روز گردش در ۶ کشور اروپائی
قیمت ۵۹۰۰۰ ریال حرکت ۱۵ تیر ماه
۳۴ روز بازدید از کشور های‌اسکاندیناوی و اروپائی
قیمت ۶۸۵۰۰ ریال حرکت ۱۶تیر ماه
۲۷ روز گردش و بازدید از هفت کشور اروپائی
قیمت ۵۹۰۰۰ ریال حرکت ۳۰ تیر ماه
۲۱روز گردش وبازدید از مسابقات المپیك (مکزیك)
قیمت ۸۹۵۰۰ریال حرکت ۱۶ مهرماه
خواهشمنداست‌جهت اخذ برنامه کامل مسافرت خود بشرکت سیاحت ایران خیابان کریم‌خان‌زندشماره ۱۵ (چهل متری ایرانشهر) تلفنهای ۶۲۵۸۰۲ - ۶۲۸۶۵۷ مراجعه فرمائید



## سمپاش کوبوتا

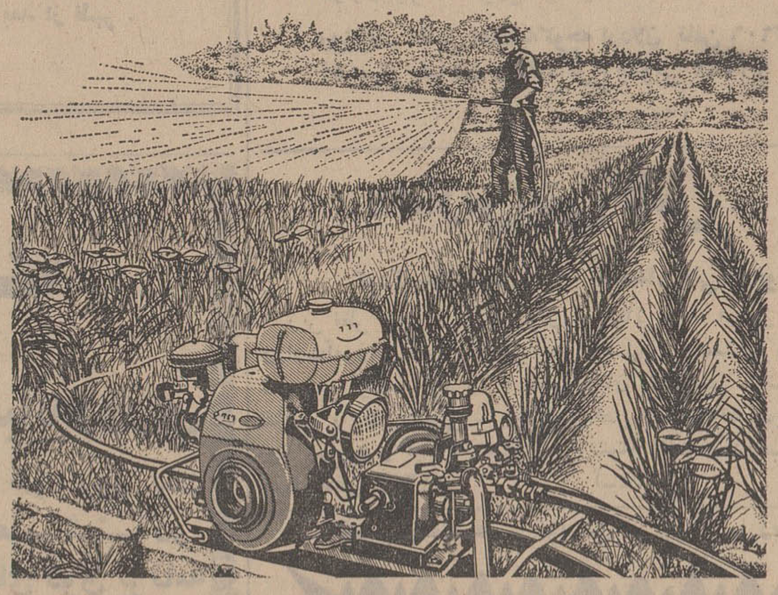

سمپاش کوبوتا با سابقه درخشان چندین ساله بهترین سمپاشی است که تابحال در خدمت کشاورزان پنبه کار و کارخانجات قند ایران برای مزارع چغندر قند مورد استفاده قرار گرفته است .

نماینده انحصاری در ایران
شرکت سهامی بازرگانی پیروزان
تهران - خیابان بوذرجمهری شرقی
تلفن ۲۲۳۸۶ - ۵۴۲۸۸

KUBOTA
IRON & MACHINERY WORKS, LTD.



متارول معرف عالیترین پدیده های علمی وصنعتی جهان
## الکتروموتورهای ساخت رومانی
که سالیانه بیش از ۵۰,۰۰۰ دستگاه به‌کشورهای اروپائی منجمله آلمان-فرانسه وایتالیا صادر مینماید

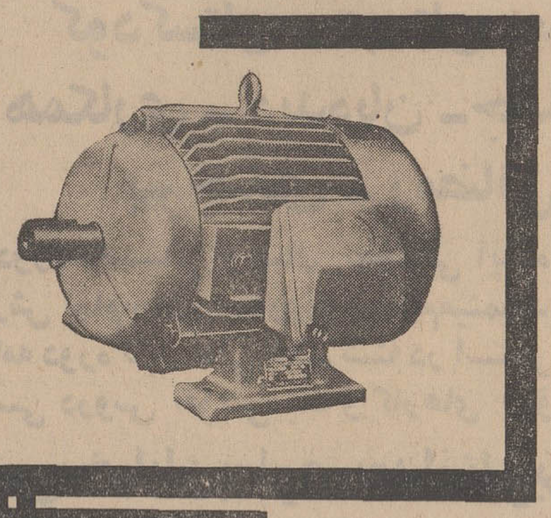

سه فاز ۳
یک فاز
سنکرونیزه

بقدرتهای ۰/۲۵ تا ۳۰۰۰ کیلووات از ۲۲۰ تا ۵۰۰ ولت
همچنین الکتروموتورهای مخصوص ضدحریق برای مصارف مختلف
مانند کولرهای آبی-جاروهای برقی-ماشینهای لباس شوئی وچرخ خیاطی
ماشین اکسپرت رومانی

BUCHAREST MASINEXPORT ROMANIA
N.T.

نماینده انحصاری در ایران : شرکت سهامی متارول-خیابان سپه-میدان موزه تلفن ۳۰۲۸۱۳ ۳۰۲۸۳۲

# هیئت جدید بازاریابی ایران بافریقارفت

## این هیئت برای تهیه بازارهای جدیدی جهت مصنوعات کفش ملی فعالیت میکند

سفر اخیر شاهنشاه آریامهر و شهبانو به کشور آفریقایی اتیوپی نه تنها دوران جدیدی را در روابط ایران و کشورهای آفریقایی کشود بلکه امکانات وسیع جدیدی برای توسعه تجارت بین ایران و قاره آفریقا بوجود آورد.

به‌پیروی از منویات شاهنشاه آریامهر، شرکت کفش ملی دیروز یك هیات سه‌نفری برای مطالعه امکانات و بازاریابی به کشور های آفریقایی اعزام کرد.

این هیات که ریاست آن باآقای محمود مهدوی است دو عضودیگر نیز دارد که آقایان فرهی و یحیی جلیلیان هستند. هیات کفش ملی که مدت ۱۵ روز در آفریقا خواهد ماند در مورد تاسیس شعبه های شرکت درآن کشورها مطالعه خواهد کرد تابازاری که هم‌اکنون برای مصنوعات کفش ملی در آن کشورها وجود دارد بازهم توسعه یابد.

### شرکت پیشرو

شرکت کفش ملی که نزدیك به ۱۱ سال پیش تاسیس شده اکنون به صورت یکی از مهم‌ترین واحد های صنعتی ایران درآمده است. این شرکت سالی ۸٫۰۰۰٫۰۰۰ جفت از انواع کفش تولید میکند که بیش از یك میلیون جفت آن هرسال بکشور های مختلف اروپا وآسیاوآفریقاصادر میشود.

شرکت کفش ملی دو کارخانه با بیش از ۲۴۰۰ کارگر درتهران ودر سراسر کشور ۲۵۰ شعبه فروش دارد که مجموعا نزدیك به ۲۰ درصد از بازارداخلی کفش را تامین میکند.

### بررسی امکانات

هیات کفش ملی در کشور های اتیوپی و سودان و مراکش ونیجریه فعالیت خواهد کرد. هیات همچنین در سرراه خود به آفریقا در کویت و جده و بیروت توقف خواهد کرد تا امکانات بازاریابی در کویت وعربستان سعودی ولبنان را نیز مورد مطالعه قرار دهد.

شرکت کفش ملی هم‌اکنون در بازارهای اتحاد جماهیر شوروی و چکسلواکی و جمهوری فدرال آلمان و بریتانیای کبیر فعالیت می کندو دراین کشورها فروش قابل توجهی دارد. مصنوعات کفش ملی بکشور های همسایه ایران نیز صادر میشود اما مهم‌ترین بازار صادراتی این شرکت اتحادجماهیر شوروی است.

کفش ملی بزودی هیات دیگری رابه مسکو و پراك وهامبورك و بروکسل و لندن خواهد فرستاد تابازار وسیع اروپایی مصنوعات کفش ملی رابیش ازبیش گسترش دهد.

شرکت کفش ملی به تنوع کالا های خود توجه بسیار معطوف میدارد

هدف کفش ملی امکان دادن خرید چندین جفت کفش برای هریك از مردم ایران است وبهمین منظوراین شرکت درتقلیل قیمت کفش دربازار ایران نقش بسیار عمده‌ای داشته است.

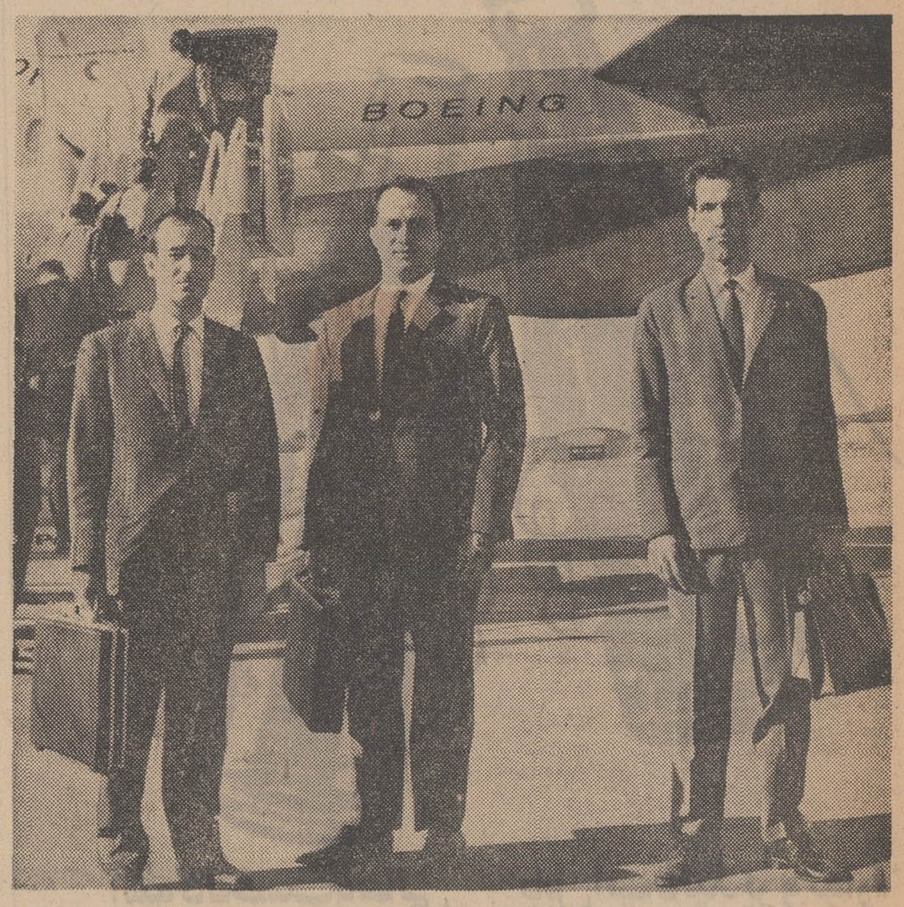


آقایان مهدوی، فرهی، جلیلیان (از چپ براست) اعضای هیئت بازاریاب کفش ملی قبل از عزیمت به کشور های آفریقائی و خاورمیانه در فرودگاه مهرآباد.

## ترازنامه شرکت سهامی ایران چاپ در پایان سال مالی اسفند ماه ۱۳۴۶

| دارائی یا طلب | مبلغ ریال | بدهی و سرمایه | مبلغ ریال |
|---|---|---|---|
| موجودی صندوق | ۱۱۸٫۶۸۴ ر | سرمایه | ۱۲۵٫۰۰۰٫۰۰۰ ر |
| موجودی بانك ها | ۴۱۹٫۰۸۹ ر | وام دریافتی از بانك ها | ۴۰٫۷۸۹٫۳۵۹٫۹۵ |
| کالای سفارش بخارجه | ۳۶٫۷۸۰٫۰۴۶٫۷۵ | بستانکاران اشخاص | ۲۵٫۳۹۲٫۵۵۰٫۸۰ |
| بدهکاران اشخاص | ۴۵٫۵۴۸٫۸۶۰٫۲۵ | اسناد پرداختنی | ۳٫۳۴۶٫۲۱۰ ر |
| موجودی کالا | ۲۸٫۸۶۸٫۲۳۰٫۷۰ | اندوخته استهلاکی | ۲۰٫۶۹۷٫۰۶۱٫۴۰ |
| مشارکت در شرکت ها | ۵۳۴٫۰۰۰ ر | سود سال ۴۶ | ۶۲۴٫۰۲۰٫۹۰ |
| تاسیسات و لوازم یدکی | ۷۸٫۶۲۴٫۷۴۹٫۰۵ | | |
| اثاثیه شرکت | ۱٫۳۹۰٫۴۳۵ ر | | |
| اموال غیرمنقول | ۲۱٫۷۸۲٫۴۰۰ ر | | |
| سودو زیان سال ۴۵ | ۸۳۳٫۷۳۷٫۳۰ | | |
| اسناد دریافتنی | ۹۴۸٫۹۷۱ ر | | |
| | ۲۱۵٫۸۴۹٫۲۰۳٫۰۵ | | ۲۱۵٫۸۴۹٫۲۰۳٫۰۵ |

## خلاصه سودوزیان شرکت سهامی ایران چاپ در پایان اسفندماه ۱۳۴۶

| سود | | زیان | |
|---|---|---|---|
| درآمد های بهره برداری | ۶۳٫۹۶۸٫۴۱۵٫۵۰ | هزینه های بهره برداری شعبات | ۴۴٫۵۲۰٫۸۹۵٫۳۵ |
| سود سهام شرکت ها | ۸۱٫۷۸۰ ر | استهلاکات | ۷٫۹۰۸٫۳۴۵٫۹۵ |
| | | هزینه های اداری | ۱۰٫۹۹۴٫۸۶۱٫۳۰ |
| | | مالیات ها | ۲٫۰۷۲ ر |
| | ۶۴٫۰۵۰٫۱۹۵٫۵۰ | | ۶۳٫۴۲۶٫۱۷۴٫۶۰ |
| سود ویژه | | | ۶۲۴٫۰۲۰٫۹۰ |
| | ۶۴٫۰۵۰٫۱۹۵٫۵۰ | | ۶۴٫۰۵۰٫۱۹۵٫۵۰ |

آ-۱۷۸۹۰


# ۲٫۰۰۰٫۰۰۰ ریال جایزه ممتاز

## صندوق پس انداز مسکن بانك رهنی ایران

امسال بقیدقرعه به‌یکی از دارندگان حساب این صندوق پرداخت خواهد شد

## مجموع کل جوائز صندوق پس انداز مسکن بانك رهنی ایران

## ۵٫۳۰۰٫۰۰۰ ریال

میباشد که‌بیش ازده هزار نفر از صاحبان حساب‌بقیدقرعه از آن استفاده خواهند کرد از همین امروز برای خودوفرزندانتان‌دریکی‌ازشعب بانك رهنی ایران درمرکز و شهرستانهایك حساب پس‌انداز مسکن افتتاح فرمائید.

الف ۳۰۱۲ — آ-۱۷۹۴۴



لحظه‌ها ترانه‌اند

مجموعه‌ی اشعار رضا بصیری

بکوشش رضا دائی‌زاده

مرکز پخش کتابفروشی ابن‌سینا - فروش در کلیه کتاب فروشی های تهران و شهرستانها.

۲۰ — آ-۹۴۴۱



## گروه فرهنگی مامقانی

از اول تیر ماه ۴۷ همه روزه صبحها برای کلاسهای دوره اول و دوم رشته های (ریاضی- طبیعی - ادبی) و کلاس اول دبستان ثبت نام مینماید.

نشانی - خیابان سعدی شمالی کوی کاخ تلفن ۳۳۶۰۲۸ — آ-۱۷۴۳۲



# گروه فرهنگی هدف

## کلاسهای تجدیدی و تقویتی

پسران و دختران از اول تیر ماه شروع میشود.

خیابان شاه دبیرستان شماره ۴ تلفن ۴۷۸۵۲

آ-۱۷۴۴۲



دختران و پسران ایران روز سه‌شنبه هرهفته فقط یك مجله می‌خوانند.. اطلاعات دختران وپسران



## دبستانهای بهشت

پسران - دختران

نام‌نویسی‌دانش‌آموزان‌سال ۴۸-۱۳۴۷ ازبیستم خردادتا دهم تیر همه روزه صبحها از ۸ تا۱۲ انجام میشود دوره تابستانی مشتمل بردروس فارسی و انگلیسی شنا و سینماهفته‌ای پنج‌روز - شروع برنامه اول تیر ماه (باتومبیل سرویس) خیابان شاه - بیست‌متری اول - چهارراه سزاوار ۴۳۵۱۴ — آ-۱۷۶۵۶



از

## سه‌جلسه رایگان

کلاسهای تقویتی - تجدیدی - متفرقه و زبانهای خارجه مکتب سقراط استفاده و در صورتیکه تصدیق کردید موفقیت شما حتمی‌است نام نویسی فرمائید.

مکتب سقراط دروازه دولت تلفن ۷۵۶۸۹۱



# استخرشنای ارمغان تربیت

برای دانش‌آموزان‌و دانشجویان دخترهمه روزه ازساعت ۳تا۶ بعد از ظهر.

جاده‌پهلوی‌سه‌راه‌عباس‌آباد تلفن ۶۲۹۴۲۴

آ-۱۷۴۳۴



# گروه فرهنگی پارت

شعبه شماره ۱

## کودکستان - دبستان دیده‌بان

## با همکاری - دیده‌بان - جمشیدنژاد بیرجندی - رمضانی

برای دوره تابستانی و سال تحصیلی آینده با سیستم آموزش تمام وقت همه‌روزه ثبت‌نام‌مینماید.

برنامه دوره تابستانی تعلیم شنا در استخر اختصاصی - انگلیسی دروس تقویتی باله‌و کارهای فوق برنامه

آدرس: خیابان پهلوی بعداز تلویزیون ایران

تلفن ۶۲۹۵۸۸

۱-۶ — آ-۱۷۵۵۲



## باشگاه تابستانی نهال نو

برنامه‌های تقویتی- انگلیسی - استخر شنا ازاول تیرماه شروع مینماید.

روزولت مقابل امجدیه‌کوچه اردلان تلفن ۶۲۳۶۰۶

آخربهار خیابان رزم‌آرا فرح جنوبی ۷۱۷۶۱

آ-۱۶۸۹۰



## مدارس بتی گاس

کودکستان شاد — دبستان ملی داریوش

زیر نظر مجرب‌ترین دبیران آمریکائی و با امتیاز رسمی وزارت‌آموزش وپرورش برنامه کلاسهای تابستانی وسال تحصیلی آینده خود را با تعلیم زبان انگلیسی - شنا - نقاشی و کار دستی - موزیك‌ورقص برای نصف‌یا تمام روز شروع و ثبت‌نام مینماید. وسیله ایاب و ذهاب آماده است تلفن ۷۷۱۳۸۶ — آ-۱۶۳۴۴



# فردای کودک

## کودکستان-دبستان-پانسیون شبانه‌روزی

برای دوره تابستانی وسال تحصیلی آینده همه روز ثبت نام‌مینماید، برنامه کلاسهای تابستانی، تعلیم شنا در استخر اختصاصی، کلاسهای تقویتی، کارهای فوق برنامه وتدریس انگلیسی توسط معلمان انگلیسی زبان-برنامه سال تحصیلی تمام وقت (از ۸ صبح الی ۶ بعداز ظهر)

نشانی جدید: یوسف‌آباد خیابان محمد رضاشاه مقابل سینما گلدیس خیابان آهی تلفن ۶۲۷۱۵۷

وسیله رفت وآمد آماده میباشد.

آ-۱۷۹۷۸ — ۱-۳



# گروه فرهنگی پارت

شعبه شماره ۲ کودکستان - دبستان

برای سال تحصیلی آینده از روز ۱۵ تیر ثبت‌نام‌مینماید

آدرس خیابان ارفع شماره ۲۹ تلفن ۴۳۰۱۸

۱-۶ — آ-۱۷۵۴۰



کلاسهای متفرقه - تجدیدی - تقویتی - زبان

فضیلت

خیابان امیریه نبش منیریه تلفن ۴۲۶۴۵

آ-۱۷۸۲۰

# کمال مغزی انسان صدهزار سال است متوقف شده!

آرتور کستلر
دانشمند انگلیسی

پس از وینستون چرچیل، برتراند راسل و لاورنس الیویه، «آرتور - کستلر» چهارمین کسی است که از انگلستان بدریافت جایزه «سونینك» نائل آمده است ..

این جایزه که در کپنهاك تعیین واعطاء میشود درهرسال به شخصیتی تعلق میگیرد که نقش قابل ملاحظه‌ای در کمك به پیشرفت فرهنك اروپائی ایفاء کرده باشد.

«کستلر» که پس از آفریدن اثر عظیمش تحت عنوان «جنك صلیبی- بی‌صلیب» از سال ها پیش یکی از تابناك ترین چهره‌های فرهنك معاصر جهان بشمار میرود در آخرین شماره «فیگاروی ادبی» یکبار دیگر تحلیلی حاذق، لکن اشباع شده از نهایت بدبینی از سرنوشت انسان، وهرج ومرج غیرقابل تصوری که تاریخش راتشکیل داده است بدست میدهد.

*** مرزهای بسته**

**کستلر میگوید:**

**ترقیات فنی ما هنوز در قلمرو خود بمرز های بسته نرسیده، اما تحول و کمال ما از لحاظ زیست شناسی از صد هزارسال پیش متوقف شده است.**

وقتی نگاه سرد وبی‌تفاوتمان را به شیوه شرکت نوع انسان در هرج ومرج تاریخش بیاندازیم، تقریبا بنحوی اجتناب ناپذیر در مکاشفات خود باین نقطه خواهیم رسید که او، این انسان مبتلا به نوعی اختلال ونظام گسیختگی مغزی و ذهنی شده و این عارضه او رابه نابود کردن خودش بدست خودش سوق میدهد. چنانکه میدانیم، در درون جوامع حیوانی، جنك ونزاع چیزی است شبیه بیك آئین که درست درآستانه وارد آمدن مهلك ترین زخم - زخمی که به مرك حتمی منتهی خواهد شد - دچار توقف می گردد.

وقتی یك حیوان، جانور دیگری را که طعمه وی شده میکشد، این طعمه همواره متعلق به نوع کاملا متفاوتی است ..

قتل وکشتار دربطن خود برزمینه انفرادی یا اجتماعی یك نوع پدیده‌ای است که در قلمرو عوامل بقای یك حیوان - باستثنای انسان و برخی از انواع مورچه ها وموش ها - بکلی بیگانه و ناشناخته است.

**خصلت غیرطبیعی**

بنابر تمام شواهدی که دردست داریم، انسان، صد هاهزار سال پیش در جریان تحول از هیبت نوع «هوموساپین» ها - ناگزیر در ورطه نوعی خصلت غیر طبیعی لغزیده، ودر این ورطه سرنگون شده‌است.

معذلك وقتی پرسیده میشود که این خصلت غیرطبیعی چه بوده، پاسخی که دریافت میکنیم بسیار مبهم تر ونارسا تر است: سرچشمه همه بدیها و ناپاکی های ما را باید در برخی گرایش های معین خوی انسان، و از جمله خودخواهی، حرص و خصلت تهاجمی و تعرضی او جستجو کرد. چنین است توضیحی که از سه هزار سال پیش تاکنون، همه پیامبران یهود و حکیمان هندی و مبلغین و علمای اخلاق مسیحی و روانکاوان معاصر به ما عرضه کرده‌اند. ولی من با همه احساس حقارتی که اینکار دارد، باین نتیجه رسیده‌ام که جواب بالا بهیچوجه برایم اطمینان و اعتقادی ایجادنمی کند.

بنظر من گرایش های تعرضی در زندگی احساس فرد، برای نوع بشر مظهر خطری است که اهمیت آن از تمایلاتش به فراتر رفتن از خود و ادغام شدن در یك گروه و اجتماع کمتر است. در جریان تاریخ معاصر نمونه های فراوانی از تمدن را میتوان یافت که در مهار کردن خصلت تعرضی فرد و آموختن این مطلب به جوانان که چطور برطغیان خواهش های احساسات خویش غلبه کنند از هر لحاظ توفیق یافته‌اند. اما در مقابل، بازهم همین تاریخ معاصر نمونه های دردناکی دارد که نشان میدهد که بشریت وشهرنشینی او چطور در مهار کردن و جهت بخشیدن خواهش ها و احساسات فرد، پس از ادغام شدنش در گروه و اجتماع باشکست های غم‌انگیز روبرو شده‌اند.

**● جنایات**

تعداد جرائم وجنایاتی که تاکنون بدست افراد اتفاق افتاده درمقایسه با کشتار های دسته‌جمعی و قتل‌عام هائی که در کشور ها مرتکب شوند موجی ازشادی لجام گسیخته «اجتماع» متمدن را برانگیخته‌اند واقعا نمی تواند حتی بحساب بیاید. هریك از ما چندبار بخاطر می آوریم که یك مذهب، یك خاندان از طبقات حاکمه و یا یك سیستم سیاسی بچه آسانی تبدیل به انگیزه های موثر برای کشتار ده ها و صد ها هزار انسان بدست ده ها و صد ها هزار انسان مصمم و خشمگین دیگر شده‌اند؟

*** توقف**

کستلر، دانشمند، فیلسوف و مورخ نامدار انگلیسی مسبب این گرایش های بدفرجام رادر نارسائی کمال انسان به مقیاس ساده بیولوژیکی آن جستجو میکند.

او بدون پروا طرفدار این عقیده علمی است که تحول زیستی انسان ظاهرا حداقل از عصر بشر های «کرومانیون» درنقطه‌ای متوقف مانده است و نظر باینکه هیچ وسیله و امکانی - بصورت کوتاه‌مدت - وجود ندارد تا پیش‌بینی دگرگونی های آینده در ماهیت انسان را، تحت تاثیر یك تحول جهش خودبخودی میسر سازد، پس ناگزیر نمیتوان امید به کشف فنونی داشت که بنوبه خود کمبود تحول بیولوژیکی انسان را جبران کنند و داروی شفابخشی برای بیماری های اجتماعیش باشند.

رئالیته

## هیچ امیدی به جبران کمبود تحول بیولوژیکی انسان نیست

# بیماریهای روانی وچاقی

**در هفدهمین کنگره پزشکی آلمان باشرکت ده‌هزار نفر از سراسر جهان مسئله چاقی‌نیز موردبحث قرارگرفت. پرفسورا. مایر که در این زمینه آزمایش های متعدد در حیوانات بعمل آورده است گزارش‌داد، احساسات‌مربوط به گرسنگی، اشتها و سیری با قسمت هائی از مغزمرتبط هستند.**

حال اگر مراکز همجوار آنها درمغز که بااحساسات روانی بستگی دارند بطورکامل کارنکند، احساسات‌مربوط به گرسنگی، اشتها و سیری تحت تاثیرات نامطلوب‌قرار خواهند گرفت. پرفسور دکتر «هلموت فرایبرگر» که سالیان درازی را صرف بررسی و تحقیق درباره چاقی نموده است گفت، که بطورکلی‌بین ناراحتی های‌روانی وافزایش تمایل به خوردن غذا ارتباطی وجود دارد. وی بیماران پرخور خود را به سه طبقه تقسیم نمود:

**(الف) کسانی که پیوسته در خود اشتیاق مفرط به خوردن احساس می کنند، (ب) کسانی که در فواصل نامنظم بعلت ناراحتی درونی اشتیاق بیحد به خوردن درآنان تظاهر میکند و (ج) کسانی که بهنگام خوردن‌غذا دستخوش تمایل به پرخوردی بدون تعادل می گردند.**

بهرحال، در هرسه مورد نامبرده کاستن از مقدار غذا و یا اجرای رژیم غذائی بمدت طولانی موجب‌افسردگی روانی افراد و در مواردی حتی درهم شکستن جسمی آنان میگردد.

پروفسور «هارالدهاردس» باتوجه بنکات فوق توصیه نمود، که چاقی و پرخوری از طریقه تحرك زیاد و بدون رژیم غذائی (او حتی خوردن چربی و گوشت را منع نمی کند) درمان شود.

د. آ. د

## «کاسترو» بکمك شکارچیان شتافت

«کاسترو» نام اتومبیلی‌است که هم در خشکی راه میرودو هم مانند کشتی روی دریا ها بحرکت درمی آید.

این اتومبیل جدید که در نمایشگاه بین‌المللی «بوردو» در غرفه کانادا بمعرض‌تماشا گذاشته باسرعت ۶۰ کیلومتر در ساعت روی خشکی «۶تا۷ گره دریائی در دریا حرکت می کند و درعین حال‌شکارچی ها و ماهی گیران میتوانند از آن استفاده کنند و وزن «کاسترو» ۱۷۵ کیلو است. عکس بالا «کاسترو» راهنگام گردش در سطح آب و عکس پائین، هنگام‌حرکت درخشکی نشان میدهد.

عکس از: خبرگزاری فرانسه

محصولات:
ایندولا
«ساخت هلند»
درخدمت شما
indola
بادبزن برقی ایندولا
هواکش برقی ایندولا
جاروبرقی ایندولا
نماینده انحصاری محصولات ایندولا درایران:
شرکت مقصود - خیابان سعدی جنوبی تلفن ۳۳۵۱۱۷-۳۰۱۰۲۴
نمایندگی ایندولا دراهواز: کالای خانه فلکه جنب پل

فولکس واگن اتوماتیك
مدل ۱۱۳
۱۹۶۸
با موتور قویتر

فیلکوبی همتاست

آبی یا گازی انتخاب با شماست

کولر های آبی فیلور/فیلکو
دولوکس با پوشش لعابی

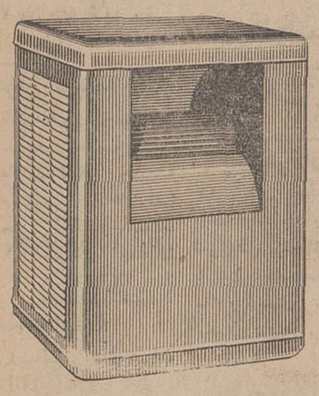

طرح از فیلکو آمریکا
ساخت فیلور ایران
* مدل 5000PMC دولوکس برای حداقل ۱۴۵ وحداکثر ۳۷۵ متر مکعب
* مدل 7000PMC دولوکس برای حداقل ۱۹۰ و حداکثر ۵۷۰ متر مکعب

کولرهای گازی فیلکو

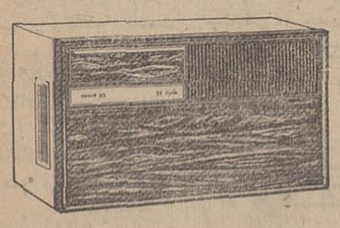

کولرهای گازی فیلکو امتحان مرغوبیت خود را داده و یکی از بهترین کولرهای جهان شناخته شده است کولرهای گازی ۵۰ سیکلی فیلکو پوشش زیبائی با طرح چوب گردوئی داشته و بدستگاهی که باد را تغییر جهت میدهد مجهز است و شما میتوانید باد خنك را بهر طرف که مایل باشید متوجه کنید
کولرهای فیلکو بی‌صدا کار میکنند

کولرهای گازی فیلکو در سه مدل
16 AC A-B (بقدرت ۱۶ هزار BTU در ساعت)
12 AC A-B (بقدرت ۱۲ هزار BTU در ساعت)
10 AC A-B (بقدرت ۱۰ هزار BTU در ساعت)

سرویس مجهز فیلور با کارشناسان مجرب در سراسر کشور در اختیار شماست
فروش در کلیه فروشگاههای معتبر و یا
نمایشگاه کارخانجات تولیدی فیلور خیابان شاهرضا چهار راه کالج شماره ۲۰۰ تلفن ۲-۴۹۲۶۱ ۶۶۰۳۴

با محصولات فیلور بسوی زندگی بهتر

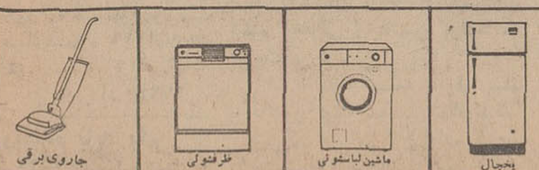


خطر انفجار وحریق خانمانسوز گاز
بادستگاه رگلاتور کنترل گاز از بین رفته است

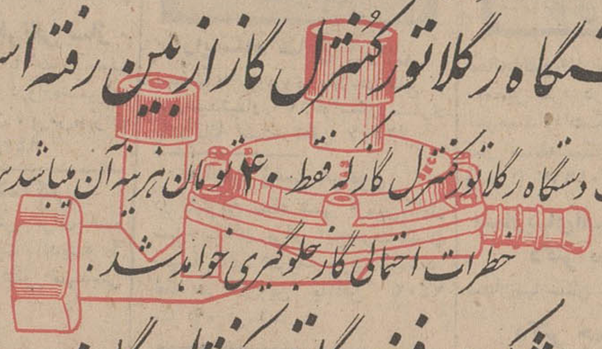

بانصب یك دستگاه رگلاتور کنترل گاز فقط ۴۰ تومان هزینه آن میباشد برای همیشه از خطرات احتمالی گاز جلوگیری خواهد شد.
شرکت فنی رگلاتور کنترل گاز
نماینده انحصاری درایران وخاورمیانه - مرکزپخش: تهران امیرآباد شمالی - شیراز شرقی تلفن ۶۳۰۲۶۹

خرمن کوب
اشتاد میتسوبیشی
برای خرمن کردن برنج - گندم - جو وغیره

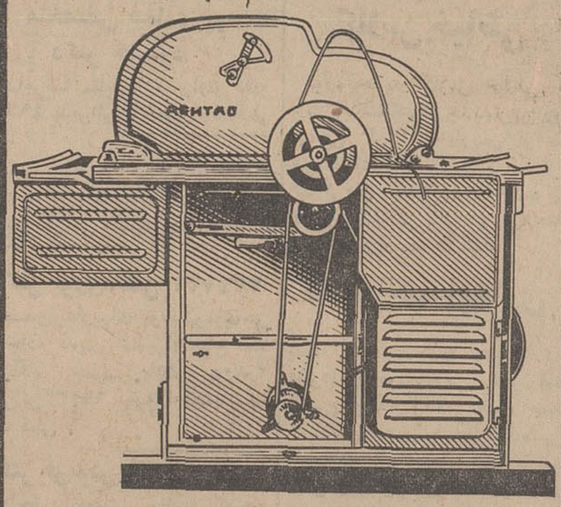

دو مدل بزرگ وکوچك

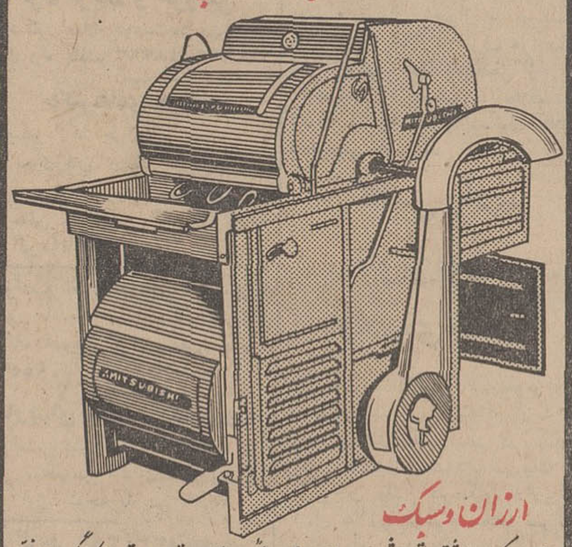

ارزان وسبك
خرمن کوب اشتاد میتسوبیشی باعث صرفه جوئی در هزینه، وقت وتعداد کارگر بوده غله پاك کرده ازیکطرف وکاه مورد لزوم را ازسمت دیگر تحویل میدهد. دستگاه مناسبی است برای خرده مالکین وکشاورزان.
شرکت سهامی صنایع تولیدی اشتاد ایران
شاهرضا - خیابان وصال شیرازی - ساختمان اشتاد تلفن ۴۶۶۹۷

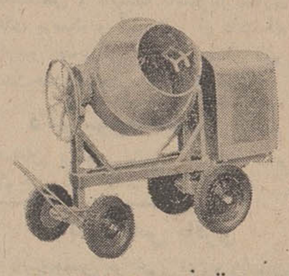

انواع بتونیر از ۱۲۰ الی ۷۵۰ لیتر
شرکت تولیما سه راه آذرین ۹۴۲۴۴

آگهی حراج

شرکت سهامی کودشیمیائی ایران یکدستگاه جرثقیل به قدرت ۱۶۵۰ کیلوگرم ساخت کشور چکسلواکی‌را بوضع موجود از طریق حراج عمومی بفروش میرساند. طالبین میتوانند برای ملاحظه جرثقیل مزبور همه‌روزه باستثنای ایام تعطیل بکارخانه پولیکا واقع در شهر صنعتی کرج مراجعه نمایند. کمیسیون حراج درساعت ۹ صبح روز ۱۷ر۴ر۴۷ در محل کارخانه تشکیل میگردد. بهای جرثقیل نقدا از خریدار دریافت میشود و خریدار موظف است ظرف ۵روز ازتاریخ حراج‌جرثقیل خریداری رابه‌هزینه‌خود از کارخانه‌خارج نماید وبرای بیش‌از۵روز مبلغ ۵۰۰ ریال برای هرروز از خریدارانبارداری‌اخذخواهد شد.
کلیه‌هزینه‌های متعلقه‌ازقبیل پرداخت‌حق‌الزحمه‌کارشناس حراج - هزینه درج آگهی - مالیات وعوارض غیره بعهده خریدار است.
شرکت سهامی کود شیمیائی ایران
آ-۱۷۰۰۰ ۱-۲

آگهی دعوت

از عموم صاحبان سهام شرکت سهامی شیلا مهر دعوت میشود روز چهار شنبه دوازدهم تیر ماه ۱۳۴۷ ساعت چهار بعد از ظهر در مجمع عمومی فوق‌العاده شرکت که در محل شرکت تشکیل میشود حضور بهمرسانند- دستور جلسه: ازدیاد سرمایه شرکت و تغییر محل شرکت - اصلاح بعضی از مواد اساسنامه و تعیین حق امضاء.
هیئت‌مدیره شرکت‌سهامی‌شیلامهر
آ-۹۵۴۵

## جدول کلمات متقاطع شماره ۳۷۶۹

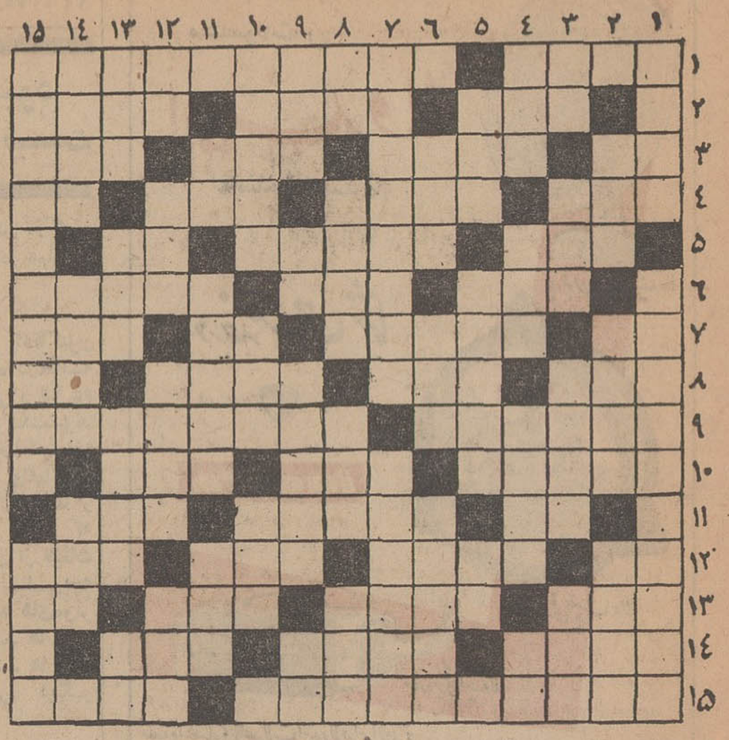

افقی : ۱-خراب کننده- ازنویسندگان بنام ومعاصر انگلستان ۲- پارچه قبای مردان قدیم - پسرش از نوابغ علم بود- مال‌التجاره ۳ - اثر چربی بر پارچه - کار بانك را در روزگاران قدیم انجام میداد - حقه باز ومتلقب - واحد پول ایتالیا ٤- گلی سفید و خوشبو -حرف بیهوده و مزخرف - جلوگیری کردن- شراب انگوری ٥- در حمام می بندند- شهر پیامبر -مدافع دروازه فوتبال ٦- از میوه‌های تابستانی - موئی بر گردن شیر - نازك و کم عرض ۷- نفی عرب- وسیله‌ای برای کشف هواپیما و کشتی دشمن از راه دور - حرف تعجب - منطقه‌ای در مازندران ۸- انسان‌وپیغمبر نخستین -عدد ترکی - تاج و صاحب منصب ارتش - کانون محبتش میدانند ۹- بعاریت گرفته شده -از نویسندگان فرانسه ۱۰- دشت و سرزمین هموار - قسمت و نصیب - از نفت میگیرندودر اسفالت بکار میبرند ۱۱ - بالا آمدن آب دریا -از توابع اراك باقالیچه های معروف -لات وبی پول ۱۲- معاون‌فراری هیتلر -نقطه‌های ریز در متن عکسهای چاپ شده - بچه‌های قدیم داشتند -در پشت این کوه سیمرغ آشیان دارد۱۳- سرسبز- دفع کننده بی خاصیت‌مگس- طریقه - دراز‌گوش مشهور ۱٤-زیرك و باهوش -قبل از هواپیما به آسمان رفت -شمشیر ۱۵- سه تا از پنج‌تائی که درکارند تا توتانی بکف آری و بغفلت نخوری - صدای بلند و فریاد .

عمودی : ۱- محلی که در آن نمازمی گذارند و نام گردشگاهی درنزدیکی شیراز -بنیان گذار بزرگترین فرهنگ لغات فارسی ۲- نارسیده -بندری در دریای سیاه - نقش آب در دیده تشنه بیابان ۳- از اسماء باریتعالی - رسمی بجامانده از قدیم -تمام کننده - علاقه و عشق وگرمی و نامی برای خورشید ٤- از بیماریهای پوستی - منزلگاه آخرین - بازگشت ومراجعت-تکرارش اسباب بازی بچه‌هاست ٥- مرغی در انتظار جوجه - درخشان ونورانی-علامت مفعول صریح ٦- باغ بهشت -ازمدت معین بیشتر طول کشیده است-از رقص های چند سال قبل ۷- روئین تنی که دین زرتشت را در جهان پراکند - از موسیقیدانان دربار خسرو پرویز۸-جزء پیشین افعال استمراری - وطن وسر زمین -شهری در ایران - رنك‌انگلیسی ۹- سختی و مشقت -برج کج-گلابی- اثر رطوبت ۱۰- لغتی که به جای‌تاریخ وضع شده بود -وفا کننده -سرنوشت تعیین شده ۱۱- پایتخت آلمان غربی- سوغات ملایر - برای هرچه هست یك باد بس است ۱۲- بچه به پستان مادر میزند - برروی دوش میاندازند- محکم واستوار - سرازیری ۱۳- پارچه نازك- علامتی در موسیقی ایرانی -در قدیم‌به صحاف می گفتند -از نت‌ها ۱٤-دردناك وسخت - اگر دوستان چنین باشند یك رنك هم میشوند - منزل شاهانه ۱۵-از خوانندگان معروف معاصر - به اروپا بطور کلی اطلاق میشود .

### حل جدول شماره ۳۷۶۸

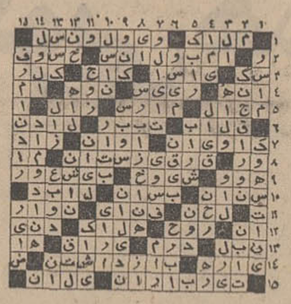

# مالیات جدید برای دفع ملخ

## ۳۰ سال قبل در همین روز

چون آفت‌ملخ‌قسمت اعظم از ولایات‌ایران را فرا گرفته‌و خطر بزرگی محصولات‌مملکت را تهدید میکند در تعقیب پیشنهادی که از طرف کمیسیون دفع ملخ تقدیم وزارت فواید عامه شده‌بود لایحه‌ای از طرف وزارت مالیه تهیه شده که برای مخارج دفع ملخ از کلیه مالیاتهای نقدی‌تومانی‌پنجشاهی و ازمالیات های جنسی خرواری پنج قران اخذ گردد ضمنا مقررات شورای عالی فلاحت درمرکز و شعب آن در ولایات تشکیل گردد که قبل از خاتمه سال ۱۳۰۸ شروع به دفع ملخ در کلیه نقاط بوسیله متخصصین و ادوات لازم بشود و برای اقدام فوری تقاضا شده است یکصد هزار تومان بوزارت فواید عامه و فلاحت اعتبار داده شود .

### اتصال بندرپهلوی به‌غازیان

آقای میرزارضاخان افشار حکمران‌گیلان پیشنهادی بوزارت‌داخله‌نموده است که‌برای اتصال بندر پهلوی به غازیان که فعلا عبور و مرور از روی آب است اعتباری داده‌شود که یك پل آهنی خریداری و دو نقطه مذکور را بیکدیگر اتصال دهند . پیشنهاد تحت مطالعه قرار گرفته و با اساس آن‌موافقت حاصل گردیده است .

### ثبت اسناد بندرپهلوی

برطبق تقاضای تجار بندر پهلوی از طرف وزارت تجارت‌بوزارت‌عدلیه مراجعه و تقاضا شده است که اداره ثبت اسناد در بندر پهلوی تاسیس گردد .

### نتیجه امتحانات گیلان

آقای میرزا شمس‌الدین خان جزایری مدیر مدرسه متوسطه شاهپور رشت به‌مرکز وارد شد و نتیجه امتحانات گیلان رابشرح ذیل بوزارت معارف راپرت داده‌اند :

امتحانات سه‌ساله متوسطه : داوطلب ۹٦ نفر قبول شدگان ۲۳ نفر تجدیدی ۱۱ نفر مردودین ٦۲ نفر

شش ساله ابتدائی ذکور : داوطلب ۲۰۷ نفر قبول شدگان ۱۰۳ نفر

ابتدائی اناث : داوطلب ۱۱۹ نفر قبول شده ٦٤ نفر

### مدارس نمونه درطهران

چون در اول سال تحصیلی آینده در نظر است چهار باب مدارس نمونه تاسیس و دائر گردد ازطرف وزارت معارف بمدرسه صنعتی دولتی دستور داده شده است ۹۰۰ دستگاه میزو نیمکت دونفری برای مدارس مذکور بسازند .

### در حضور ملوکانه

آقای بهرامی (دبیر اعظم) سرپرست محصلین اعزامی باروپا که بمرکز احضار گردیده بود دیشب مقارن نصف شب به مرکز وارد و امروز عصر بحضور ملوکانه شرفیاب گردیده و راپرت ماموریت خویش رامعروض داشتند وبطوریکه اطلاع یافته‌ایم به‌آقای بهرامی‌پست جدیدی تفویض خواهد شد .

### ورود بپاریس

آقای فروغی (ذکاءالملك) سفیر کبیر ترکیه و نماینده ایران در جامعه ملل‌تلگرافا از پاریس اطلاع میدهند که امور مربوطه در جامعه ملل منعقده در مادرید را پایان داده وارد پاریس شده‌اند امضاء پروتکل گاز های خفه کننده ومسموم بوسیله ایشان در پاریس امضاء خواهد شد .

### نماینده ایران درعراق

آقای مدبرالدوله سمیعی که بسمت نمایندگی ایران دربین‌النهرین تعیین‌شده‌اند در این دو روزه کارهای خود را خاتمه‌داده بصوب ماموریت خود خواهند رفت و از طرف دولت عراق هم نماینده آندولت معرفی گردیده و اگرمان خواسته شده است .

### ساختمان کشتی

ازرم اطلاع می‌دهند که قرارداد ساختمان شش فروند کشتی مسلح (دوکشتی بزرك و چهار کشتی کوچك) بین نماینده ایران و کمپانی کشتی‌سازی ایطالیا امضاء گردید و از هفته آینده شروع به ساختمان آن خواهد شد .

(نقل از اطلاعات دوم‌تیر ۱۳۰۸)

# بهار و خون و افیون

نوشته احمد احرار

-۹-

درسراپرده مخصوص ، اسمعیل میرزا بین دوستان‌خود غرق درشادی ونشاط بود . پیاله های می و حقه‌های برش «معجونی از افیون‌و ترکیبات دیگر که دردوره صفویه رواج داشت» دست‌بدست میگشت وبانك نوشانوش و قهقهه دوستانی که‌پس‌از چند هفته جدائی بشاهزاده رسیده بودند ، بگوش فلك میرسید .

علی‌سلطان ، لحظه‌ای چند باقیافه عبوس بردر سراپرده بتماشا ایستاد واز روی تاثر سری تکان داده بمجلس شاهزاده پانهاد. اسمعیل میرزا بالای سفره برمخده‌نشسته ودر حالیکه دست‌بگردن یکی‌از دوستان کم‌سن‌وسال خود انداخته بود ، میکوشید جام شراب رادر گلوی آن پسر که‌از فرط مستی‌و خرابی روی پابندنبود خالی کندو باهرکشش و کوششی از جانب آندو قهقهه سایرین درزیر سقف سراپرده می‌پیچید .

علی‌سلطان ازکنار سفره گذشت ودر کنار شاهزاده ایستاد ، درحالیکه هیچکدام ازآن جوانان کمترین اعتنایی بوی نداشتند وگوئی اصلامتوجه حضور اودر مجلس شاهزاده نگشته بودند .

علی سلطان دقایقی چند در کنار شاهزاده ایستاده به سیر در حرکات و حالات او مشغول بود تا آنکه سرانجام اسمعیل میرزا روی برگردانید و چنانکه گفتی تازه متوجه علی سلطان‌شده است ، دستهای خود را بهم کوفت :

-آهای بچه ها .. موافب باشید که رئیس اردو در میان ماست !

با کلام شاهزاده ، نگاهها بطرف علی سلطان برگشت و برای لحظه ای سکوت جای آنهمه سرو صدا را گرفت . شاهزاده دست خود را بطرف علی سلطان دراز کرد . چشمانش از غایت مستی بزحمت باز میشد و کلمات ، بریده بریده بر روی لبانش نقش می‌بست :

- بیا ... بیا جلو ... بیا با رفقای من ... آشنا ... بشو ! ببین چقدر این بچه ها .. بچه های خوبی هستند ...

علی سلطان روی دوزانو کنار شاهزاده نشست . با اخمی که روی صورت چاق و چین خورده اش نشسته بود از زیر چشم بچهره حاضران و به آنچه در سفره چیده شده بود نگاه کرد . پیدا بود که وجودش مثل باری گران برشانه آن مجلس سنگینی میکند . صدای شاهزاده در گوشش زنك میزد :

- رفقا ! این قزلباش خیلی خوب بماخدمت میکند ... خیال میکنم بتوانیم او را از خودمان بدانیم ... و حق خدماتش را محفوظ بداریم ... و حالا همگی بشادی او مینوشیم ... بشادی علی سلطان ... از طایفه تکلو ...

حاضران جامهای خود را برداشتند با سرو صدای زیاد بشادی علی سلطان نوشیدند . اما علی سلطان اخم کرده و ساکت، چشمهایش را بزمین دوخته بود . یکی دو تن از جوانها که‌نتوانسته بودند رفتار سرد و تلخ علی سلطان را تحمل کنند سخنان‌نیشداری بدرقه جام خود کردند:

- این قزلباش با خودش قهر است ...

- می نمیخورد ، حرف هم نمیزند ، اگر نفس نکشد ریاضتش کامل میشود !

اسمعیل میرزا نهیب زد :

- آهای بچه ها ... حریم سرپرست اردو را مراعات‌کنید!

علی سلطان که میدید سخن گفتن با اسمعیل میرزا در آن وضع و حال کار عبثی است ، از اندیشه گفتگو کردن باشاهزاده منصرف شد و برای آنکه زودتر خود را از مجلس مستان خلاص کند با همان قیافه اخم آلود و عبوس رو بشاهزاده کرد و گفت:

-نواب‌والا برای‌امر بخصوصی اشاره باحضار چاکرفرموده‌اید؟

اسمعیل میرزا خندید و دستی بشانه علی سلطان زد :

- بله ... میخواستم که در مجلس ما میهمان باشی قزلباش...

علی سلطان سری خم کرد و گفت :

- نواب والا بنده نوازی میفرمائید ، ولی ...

اسمعیل میرزا سخن او را برید :


# استخدام

### استخدام آرایشگر

بانوی آرایشگر باسابقه باحقوق مکفی‌استخدام میشودتلفن۷۵٦۱۲۱ آ_۱٦۹۰۸ ۱_٦

### بیکنفر پرستار زن

که بتواند بطور تمام وقت از بچه دوساله‌ای پرستاری کند نیازمندیم بتلفن ۷۷۰٤۵۹ مراجعه شود . ۱_۵ ۱_۱۷۰٤۰

### یکنفر جوان دیپلمه

علاقمند به کار های تاسیسات ساختمان (تهویه مطبوع - شوفاژ) با معافیت نظام وظیفه وآشنا بزبان انگلیسی باحداکثر سن ۲۵سال مورد احتیاج است‌با صندوق‌پستی ۱۱۲۲ مکاتبه نمائید. ۱_۵ ۱_۱۷۲۱٤

### استخدام

حسابدار واردبماشین های‌حساب ان-سی-آر (N.C.R.) باشرایط زیر مورد احتاج است .

۱- دارا بودن برك خاتمه خدمت یا معافیت دائم .

۲- سن بین ۲٦ تا ۳٦ سال

۳- تضمین کافی

٤- تمام وقت

داوطلبان به تلفن های ٤۳۹۵۲- ٦۱۲۲۲۹ مراجعه فرمایند . ۱_۵ آ_۱۷٤۳۸

### یك موسسه بزرك تولیدی

در تهران٦ نفر از فارغ‌التحصیلان هنرستان صنعتی را (۳ نفر در رشته برق و۳ نفرافزارماشین) که‌آشنائی بزبان آلمان داشته باشند استخدام مینماید . داوطلبان مشخصات کامل و آدرس خود را ضمیمه رونوشت مدارك براهنمای‌شماره ۱۱۹اطلاعات ارسال دارند . ۱_۷ آ_۱۷۲۵۰

### بیك راننده پایه یکم

برای کاردر آذربایجان احتیاج‌هست به تلفن ٦۵۵۹۸و ٦۱۳۱٤۰ مراجعه

### یکنفر خانم پرستار

باتجربه برای‌دو طفل۲و۳ ساله‌مورد نیاز است واجدین شرایط با ذکر مشخصات ونشانی کامل خود و سوابقی که‌در این امر دارند با راهنمای شماره۱۲۱ روزنامه‌اطلاعات مکاتبه فرمایند . ۱_۳ آ_۹۳۹۳

### نجات غریق

برای استخر دبستان اریو استخدام میشود تلفن ٤۷۹۵۲ ۱_۲ ۱_۹۲۸۵

### چندنفرکارمند دیپلمه

که بزبان انگلیسی تسلط داشته باشند استخدام میشوند . واجدین شرایط میتوانند تقاضای خود را با ذکر خصوصیات و نشانی کامل به راهنمای شماره ۷۷ اطلاعات ارسال دارند . ۱_۳ ۱_۱۷۷۸۸

### بیکنفربانو یا دوشیزه

جهت کار در مطب از ساعت ٤ تا ۸ بعداز ظهر احتیاج است مراجعین‌از ۵تا۸ بعداز ظهر با تلفن ٤۳۵۷۵ تماس بگیرند . ۱_۲ آ_۷۰٤

### اشخاص واجد شرایط زیر استخدام می شوند

۱-استوار بازنشسته با حداقل تحصیلات ششم ابتدائی و داشتن سلامت مزاج .

۲- نگهبان با حداقل‌تحصیلات ششم ابتدائی و داشتن برك‌خاتمه خدمت .

۳- کارمند دیپلمه یافوق دیپلم با داشتن برك معافیت نظام‌وظیفه.

شرکت سهامی ارج جاده کرج- کیلو متر ۱۲ تهران . ۱_۲ آ_۱۷۷٦٤

### دکتر داروساز برای تمام

وقت جهت مر کز مورد نیاز است تلفن ۳۵۳۰۲۲ ۱_۳ آ_۱۷۹۸٦

### برانندهای که دارای

گواهی نامه پایه دوم شخصی یا همگانی و سنش در حدود ۵۵ تا ٦۰ سال باشد با همسرش بدون بچه بارفع تمام احتیاجاتش نیازمند است ، تهران پارس فلکه دوم بعد از شرکت تلفن خیابان شماره ۱۸۲ «روئین‌تن» بمنزل شماره ۱۵ مراجعه شود .

### یکنفر مستخدم سرپائی

باسواد که ضامن داشته باشدبرای دفترخانه ۲۱۸ تهران واقع‌درخیابان خراسان جنب میدان خراسان لازم است .

### گروه صنعتی بهشهر

بخدمت افراد ذیل نیازمند است .

۱- ماشین نویس فارسی ولاتین با دوسال سابقه کار .

۲- مترجم زبان انگلیسی وارد بامور ترجمه نامه های تجارتی با حداقل دوسال سابقه کار .

**شرایط استخدام**

۱- داشتن دیپلم کامل متوسطه

۲- حداکثر سن ۳۵ سال .

۳- داشتن دفتر چه پایان‌خدمت یابرك معافیت دائم در مورد دو

از افراد واجد شرایط فوق خواهشمند است از ساعت ۸ صبح الی ۵ بعداز ظهر بقسمت امور کارمندان گروه صنعتی بهشهر- خیابان بوذرجمهری - سرای حافظ شماره ۸٦۵ مراجعه نمایند. ۱_۵ آ_۱۷۹۸۸

نرس و بهیار تحصیلکرده استخدام مینماید بیمارستان و زایشگاه باهر

### استاد نجار وفرنگی ساز

بیش از ۲۰ نفر با حقوق خوب نیازمندیم آدرس ، دروازه‌شمیران اول خیابان مازندران ، پرس‌مهران ۱_۲ آ_۹٤۷۱

### استخدام نقشه‌کش

یکنفر نقشه کش برای تمام وقت مورد نیاز است اندیشه ۱ ساختمان بی‌ستون دفتر مهندسی محمدی .

### استخدام راننده ونامه‌رسان

یك نفر راننده با گواهی نامه پایه دو همگانی که با مکانیسم اتومبیل نیز آشنا باشد، و دونفر امربر(نامه‌رسان) با گواهی نامه موتورسیکلت باشرائطزیراستخدام میشوند .

۱- دارا بودن گواهی نامه‌سیکل اول متوسطه .

۲- داشتن گواهی نامه صحت مزاجو عدم اعتیادات مضره .

۳- داشتن معرف و ضامن‌معتبر.

٤- سن کمتر از ۲۰ و بیشتر از ۲۵ سال نباشد .

۵- دارا بودن برك خاتمه‌خدمت نظام وظیفه یا معافیت دائم .

داوطلبان یکبرك رونوشت‌شناسنامه و سه قطعه‌عکس خود را بضمیمه تقاضا نامه کتبی و تعیین نشانی منتهی تا آخر وقت روز ۱۰ر٤ر٤۷ براهنمای شماره ۱۲۲ روزنامه اطلاعات تسلیم دارند . باداوطلبان واجدشرایط مصاحبه بعمل خواهد آمد . ۱_۳ آ_۱۷۹۲٦

## کاریابی

### آگهی استخدام

برای استخدام هرگونه شغلی‌در شرکتها و ادارات مختلف خصوصا مهندسین و اشخاص تحصیلکرده شرکت‌لوپارد خیابان‌روزولت شمالی نرسیده‌به‌پمپ بنزین خیابان زهره شماره ۲ مراجعه فرمایند تلفن ٦۲۱۹۰۸

## مشریک

### آرایشگاه سابق ایزابل

بهجت‌آباد روبروی سازمان شیر و خورشیدشماره۱۳٦خواستار مشتری یاشریك است. تلفن ۷۲۵۰۷

### صاحب زمین مرغوبی

در بهترین نقطه شهر قزوین‌مقابل سبزه میدان برای ایجادوساختمان سینما طالب شریك خوب میباشد. لطفا در قزوین باتلفن ۲٤۰۲ مذاکره فرمائید .

## جویای کار

### راننده باگواهینامه ۲

تهران و ۱۱ سال سابقه رانندگی‌و فنی اشنائی بجاده های کوهستانی و شهر آماده کار است٦۱۲۹٤٦

## برای مسافرت

### آژانس بوریسی آپادانا

برای مسافرت بکلیه نقاط جهان از بلیط های اقساطی ۱۲ تا ۲٤ ماهه و معادل ۵۰۰ دلار وام‌مسافرتی آپادانا استفاده فرمائید .

آدرس - خیابان بهار خیابان ایرج شماره ٤ تلفن های ۷۵٦۲۰۳ ، ۷٤۸۳۰

### صاحب امتیاز و مدیر مسئول عباس مسعودی

خیابان خیام ایران چاپ چاپخانه اطلاعات تلفن ۳۰۳۹٦۵ تلفتخانه ۳۰۰۱۱ تا ۳۰۰۱۹

## راهنمای پزشکی اطلاعات

معالجه‌فلج،فشارخون باروش هموپاتیك منحصر بفرد درایران دکتر حسن بهره‌منداز دانشگاه هندوستان باچهل سال سابقه‌سعدی کوچه‌شمالی بیمه (بخارا) ۳۰۱٦۱۷ و ۸٦۳۲۸

### بیماریهای آمیزشی مجاری ادرار دکتر یحیی صدری

میدان‌بهارستان خیابان‌صفی‌علیشاه

### دکتر جمشید کاوه

متخصص و جراح امراض زنان. زایمان و نازائی از آلمان تشخیص ودرمان زودرس سرطان خیابان پهلوی - چهارراه امیراکرم شماره ۱٤۵ تلفن ٦۵۰٦۷

### دکتر رحمت‌اله سمیعی

متخصص و دیپلمه ناسیونال بیماری های پوست و آمیزشی از دانشگاه باریس پذیرائی ٤تا ۸ بعداز ظهر تخت‌جمشید جنب چهارراه بهار

### دکترنبوی‌متخصص چشم

خیابان پهلوی پائین چهارراه شاه کوچه ملك ۲تا ۵ بعداز ظهر ها

### دکتر عباس باقری

متخصص جراحی زنان و زایمان از امریکا سه راه شاه اول کوچه سیمرغ تلفن ٦۸۵۳٤

### دکتر عباس جناب زاده

امراض مقاربتی و مجاری ادرار خیابان‌منوچهری‌مقابل کوچه‌ژاندارك ۷٤۸۳۰

### ترك تریاك و هروئین

دکتر صفائی با ۲۹ سال سابقه ومند حدیدبستری وسرپائی‌سعدی‌شمالی جنب بانك بیمه تلفن۳۰٤۱۵۳

### دکترسیدمحمدکاظم‌طباطبائی

تجریش متخصص واستادیاربیماری های داخلی . میدان سرپل اول مقصودبك تلفن ۸۵۳۵٦

### دکتر دانشگر

امراض مقاربتی و مجاری ادرار سبه مقابل بستخانه تلفن ۳۰۲٤۱٦

### متخصص بیماری پوست دکتر خشنود

شاهرضا مقابل لاله‌زارنو تلفن ٤۹٦۳۲ پذیرائی با تعیین وقت‌قبلی

بواسیر بدون جراحی فیستول‌فیستور بامتد موثر دکترنیك‌نژاد گرگان جنوبی گرامی عصرها ۷۵۵۷۷۵

### دکتر نوری تلفن ۳۳٤۷۳۲

متخصص‌بیماریهای پوست‌وموی‌سر جاده قدیم شمیران باغ صبا ایستگاه سلیم پلاك ۲ر۸۰۵ پذیرائی ۳ تا٦ بقیه اوقات‌باتعیین وقت قبلی .

### دکتر فرنوش تلفن ٤۸۵۵۵

داخلی .پوست . مقاربتی گواهی نامه از پاریس امیریه اول منیریه

### ترك تریاك و هروئین

دکتر اسلام دوست‌حشمت‌الدوله چهار راه گلشن ٤۸۳۲۳. ٦۱۳۰٦۷

### دکتر هادی فرزانه

متخصص در جراحی عمومی و بیماریهای‌زنان درمان سریع‌واریس رامی‌پذیردنشانی‌ویلا دامغان‌روبروی هواپیمائی ملی تلفن ٦۷۱۳۹ اوقات پذیرائی ٤تا۸

بواسیر بدون جراحی ، فیستول، فیستور با متد موثر دکترنیك‌نژاد گرگان جنوبی گرامی عصر ها ، ۷۵۵۷۷۵

### بیماریهای معده . کبدوروده

بواسیر بدون عمل جراحی دکتر رفیعی متخصص ازدانشگاه پاریس- جامی اول کوچه پاریس ٤۸۱۸۹

### دکترگرجی۳۳٤۳۸۹متخصص

بیماریهای خون وانواع کم‌خونی ها از دانشگاه پاریس دروازه دولت

### دکتر محمدرضا مسدد

بیماریهای آمیزشی مجاری ادرار دیپلمه‌امریکا دروازه‌دولت۳۳٤۳۸۹

### بیماریهای آمیزشی مجاری ادرار

دکتر احتیاطی‌دیپلمه امریکاسپه چهارراه پهلوی تلفن ٦۸٤۸۷

### کلاس خیاطی

دوره جدید کلاس خیاطی کاخ دانش باستفاده از جدیدترین روش ابداعی گرلاوین پاریس از پنجم تیرماه تشکیل میشود . یکنفر از شاگردان باهواپیمای جت‌بوئینك ۷۲۷ هواپیمائی ملی ایران (هما)به پاریس اعزام خواهد شد .

### کلاس حسابداری

پنجاه ونهمین دوره حسابداری و دفترداری دوبل زیر نظر استاد محترم جناب آقای محمد حمیدی باسابقه تدریس در دانشگاه‌تهران واستفاده ازماشین های حساب برقی ودستی معروف فاسیت ازروز شنبه هشتم‌تیرماه ساعت ۷ بعداز ظهر در کاخ دانش شعبه خیابان فرانسه تشکیل میشود . یك تلبط دوسره تهران شیراز با هواپیمای جت‌بوئینك ۷۲۷ از طرف هواپیمائی ملی ایران (هما) به‌یکنفر ازفارغ- التحصیلان داده‌میشود. ازعلاقمندان دعوت میشود قبل‌از تشکیل کلاس نام‌نویسی فرمایند .

### کلاس رادیو تلویزیون رادیوی مجانی

دوره جدید کلاس رادیوتلویزیون از پنجم تیرماه بااستفاده ازمدرن ترین وسائل‌الکترونیکی در کاخ دانش تشکیل میشود . بهریك از شاگردان یك دستگاه رادیوی کامل ۵لامپ دوموج مجانا برای مونتاژ داده میشود . یکنفر از فارغ‌التحصیلان باهواپیمای جت بوئینك ۷۲۷ هواپیمائی ملی‌ایران (هما) برای بازدید از آثار تاریخی شیراز اعزام خواهد شد .

قبلا نام‌نویسی کنید .

### کاخ‌دانش

خیابان نادری . پاساژ معتمد . خیابان فرانسه . کوچه مرجان

# بخاطر مقام مرفه !

از: ناصر نجمی

من تا چند روز پیش که مدیر عامل یکی ازشرکتهای ساختمانی و خانه ساز در مراسم کلنگ‌زنی‌خانه‌های‌ارزان قیمت بولوار الیزابت گفته بودند، خانه‌های ارزان قیمتی که ما میسازیم هر یك تا چهارصد هزار تومان تمام میشود ! معنی خانه‌های ارزان قیمت را نمیدانستم و شکرخدا را که نمردیم و به مفهوم خانه‌های ارزان قیمت پی‌بردیم وبااین وصف مخلص دیگر نمیدانم مخلوق خانه بدوش خدا دیگر منتظر چه هستندو دیگر چه کرامت و معجزه‌ای را انتظار میکشند و بالاخره چرا شال و کلاه نمیکنند و نمیروند داوطلب خریداری کردن یکی از این خانه‌های ارزان قیمت بشوند تا خیلی راحت و آسان‌از خانه بدوشی و بی‌سرو سامانی نجات پیدا نمایند مگردر گیرودارنهضت خانه‌سازی از اینهم ارزان‌تر چیزی میشود ؟اما نکته‌دیگری که در بیانات امیدوار کننده مدیر عامل خانه‌سازی که در حضور جمعی از امنای ملك‌و ملت‌و کارگزاران کشورایراد گردید جلب توجه میکرد، . این بود که گفتند ، هدف‌از ایجاد این ساختمانها ،زندگی راحت‌برای طبقات‌مرفه‌میباشد! وافزودند ،کار ساختمانها را که از نظر قیمت خیلی‌بالاست شروع کردیم تا در این کار ورزیده شویم !و حقیر بسهم خودم ورزید بی و ممارست هرچه بیشتر ایشان و سایر شرکتهای خانه‌سازی را که در این مسیر قدم مینهندطلب مینمایم ،اما در اینجا باید عرض کنم که بزعم ایشان مثل اینکه این اولین باراست که یك شرکت خانه سازی بفکر راحت و رفاه طبقات مرفه افتاده‌اند وتاکنون گویا نه از جانب دستگاههای اداری وغیر اداری در این زمینه‌قدمی برداشته نشده بودو ارادتمند بازبسهم خودم تبریك میگویم که بالاخره شرکتی هم پیدا شد که بفکر طبقات‌مرفه‌افتاده ودرمحضر کارگردانان‌مملکت وعده دادکه کاری صورت‌دهد تاطبقات مرفه‌رفاه پیدا کنند زیرا تاکنون هرکاری‌انجام‌می گردید و هرگامی که برداشته میشد فقط بخاطر رفاه طبقات بی‌چیز و طبقات ضعیف و زیر صفر بوده است و آن‌کسانی هم‌که میگفتند مثلادرگذشته درجنوب تهران خانه‌های‌خشت‌و گلی کوچك وزاغه‌های تنك وجود داشته بکلی بی‌اساس بوده،چون‌تاامروز همه‌اقدامات کمبلین قوم‌درجهت بهبودوضع آنان صورت گرفته است ولا- غیر . باری ازمطلب دورنیافتیم که بحث ارادتمند درباره خانه سازی و عمارت پردازی ها نیست و من میخواهم دراینجا باین نکته اشاره کنم که تا بحال که شرکت‌های مقاطعه- کاری‌و ابنیه‌سازی بفکرطبقات مرفه نبوده‌اند ، عمارتهای‌سر بفلك کشیده و کوشك‌ها و ساختمان های عظیم چند اشکوبه خودبخود در همین تهران بوجود آمد که لامحاله مورث‌تعجب خودی و بیگانه گردید و هرناظر خارجی رابه

انتقاد

این اندیشه میافکند که . در شهر تهران مردم باید خیلی پولدار و توانگر و مرفه باشند تاچنین ساختمانهائی را برای سکونت خود و یا محل کارو کسب‌و پیشه‌بنا نمایند درحالی که میدانیم بنای اینهمه ساختمان های‌عظیم بیست‌وسی طبقه صرف‌نظر از خانه های مسکونی وسیعی‌که تالی‌حدائق معلقه وباغ نمرود و شداد می- باشند بهیچوجه مطابق تقاضا و احتیاج نبوده است واصولا وجود همین ساختمانها وبناهای وسیع - شهر تهران ما را بی تناسب کرده است ، چون درست در طرفین و شمال و جنوب همین ساختمانهای‌خیره کننده چشممان به ساختمانهاو بناهای کوچك یادوسه طبقه و خانه های حقیر توسری - خورده‌ای میافتد که داستان فیل‌و فنجان رابیاد آدم‌می‌آورد که‌خودازسوئی نماینده‌تناقضات وتضادهای شگفت آور نیزمی- باشد ، بعلاوه غالب همان ساختمانهای بزرك هم دربیشتر ایام سال بدون سکنه و بلااستفاده میماند و من نمی- دانم اصولا این مسابقه عجیب برای ساختن بناهای عظیم و غول پیکر برای چیست و تا کجا می‌باید پیش برود ، و چرا هرکس دستش به پول و سرمایه‌ای میرسد ساختمانی چند اشکوبه برپا میکند که اصولا علاوه براینکه با بودن ساختمانهای خیلی کوچك تناقصی رابوجود می‌آوردازنظر شکل و زیبائی ظاهری نیز لطمه‌ای به مناظر و مرایای پایتخت میزند . وبازهم بنده نمیدانم آیا بهمین‌دلیل و یا دلایل و ملاحظات دیگر بود که شهرداری دراین روز های اخیر آمدو اعلامیه‌ای صادر کرد و خاطرنشان ساخت که شهرداری میتواند دریك‌منطقه یامناطق گوناگون ایجاد ساختمانهای بزرك را ممنوع سازد ، و امیدوار چنانیم نه شهرداری واقعا و صادقانه و بطوری خیلی‌جدی وقاطع‌جلوی این کارهای افراطی را بگیرد و در هرخیابان‌و کوی وبرزن بارعایت تناسب و باتوجه به اصول شهرسازی و حفظ ضوابط منطقی شهرسازی از دادن پروانه به کسانیکه می- خواهند ساختمانهای عظیم‌برپا کنند جلوگیری نماید ، مثلا درهمین خیابان بلوار الیزابت که درآنجامیخواهند خانه‌های ارزان قیمت سنگین‌بها! برای طبقات مرفه بسازند ودرحدخود یك خیابان نمونه زیبائی است که ازنظر چشم‌انداز و مناظر طبیعی تاحدی قابل توجه و تفرجگاه عمومی است می‌باید جلوی ساختن بناهای چند اشکوبه را بگیرند و حداقل‌از این‌عنان‌گسیختگی ومسابقه‌ای که در کار ایجاد بناهای‌غول پیکر و آسمان‌خراشهاشروع شده‌است بشدت جلوگیری نمایند ، و در پایان مقال ازآن شرکت‌خانه سازی که‌میخواهد بخاطر طبقات مرفه خانه های ارزان قیمت چهارصد هزار تومانی بسازد انتظار داریم که درطرح وبرنامه‌هایش تجدید نظری بعمل آورد .

# هم‌طلب از هم‌بیننده

وضع ترافیك تهران ، واقعا عجیب شده است و گنجایش خیابانها، بخصوص خیابان های مرکزی شهر ، بهیچوجه نمیتواند بار ترافیك تهران را تحمل کند و بااینکه شاهد تلاشهای زیادی‌از طرف مامورین‌راهنمائی ورانندگی بوده‌ایم و بااینکه سمینار های متعددی برای‌بررسی‌وضع موجود ترافیك‌تهران‌تشکیل‌شده ومقامات برجسته‌ای نیز سخنرانی های طولانی در این سمینار نمودند ، ولی عملا نتیجه‌ای گرفته نشده است .

دیروز که‌با اتوبوس درخیابان فردوسی میگذشتم ، مقابل بانك راه از دو طرف بند آمده بودو مامورین هم در تلاش بودند که هرچه زودتر راه را باز کنندودر این عیص و بیص یکی ازمامورین

## تخلف عمد یا سهو

هم مشغول جریمه کردن اتومبیل هائی بود که احتمالا باعث بند آمدن راه شده بودند و تنها جائیکه جلوی بانك باز مانده‌بود بوسیله یك اتومبیل بسته شد، مامور جلو رفت تا راننده متخلف راجریمه کند،ولی صاحب‌اتومبیل که با عجله از وسیله نقلیه خود خارج میشد ، میگفت : کار من جنبه حیاتی دارد و هر جریمه‌ای هم بشوم، تحمل‌میکنم، زیرا فوت وقت برایم مقدور نیست ! مسئله اینستکه چاه نکنده نباید منار خرید ! بانکها در خیابان‌فردوسی مراجعه کننده بسیار دارند ، و اکثریت آنان‌هم‌وسائل‌نقلیه دارند مشتریان بانك ویا هر موسسه دیگری حق دارند که وسیله نقلیه خود را در محلی نزدیك کارشان متوقف کنند و اگر این‌محل‌وجود نداشته باشد و یا کافی نباشد، خواهی نخواهی تخلف صورت میگیرد، خواه این تخلف عمدا صورت بگیرد و یا سهوا بوجود آمده باشد ، نتیجه یکی خواهد بود. حالا ماازمقررات غلاط‌وشداد بگذریم ،جریمه‌راافزایش دهیم، هر خیابانی را در ساعتی بشکلی درآوریم ولی در آخر کار باید متوجه باشیم تا مقررات ناظربر احتیاجات مردم‌نباشد ، نمیتواند موثر واقع شود . چنانچه این مقررات را داریم و باز هم‌گره‌ای از کار باز نشده .

سیاوش سیروس

# افکار بلند جهانی شاهنشاه

هفته گذشته پارلمان ایران بار دیگر فرصت یافت که از رهبر عالیقدر مملکت بخاطر تجلیلی که دانشگاه «هاروارد» امریکااز معظم‌له‌بعمل آورده بود ،حقشناسی و سپاسگزاری کند .

سخنان دوتن از سناتورهای معمر سنا ، آقایان دکتر شفق و دکتر صدیق ، اولی به سبب بررسی تاریخی موضوع و دیگری به سبب احساسات صمیمانه ای که یك خدمتگزار قدیمی کشور ابراز میداشت ، حاضرین در مجلس را سخت تحت تاثیر قرار داد .

سناتور دکتر شفق ابتدا مسافرت شاهنشاه را به امریکا «سفر افتخارآمیز» دانست و سپس تاریخ‌ملتهارا مورد بررسی قرار داد ونتیجه گرفت که یکی ازموازین اساسی تمدن و فرهنك ملتها ، این است که آن ملتها تاچه پایه دارای افکار جهانی هستند ونطق شاهنشاه در دانشگاه «هاروارد» نشان دهنده این فکر بلند بود. زیرا فطرت ایرانی یك فطرت انسانی است و فرمایشات شاهنشاه همیشه نمونه فکر بلند ایرانی و مظهر فلسفه ملی ما است .

سناتور دکتر صدیق که بااستفاده از فرصت طرح لایحه ملی شدن آب صحبت میکرد ، گفت : این لایحه نیزازابتکارات‌شاهنشاه آریامهر است همان‌شاهنشاهی که دانشگاه «هاروارد» ، یکی از ۵ دانشگاه بزرك امریکا ازایشان تجلیل کرد و بنده از شنیدن فرمایشات شاهنشاه در امریکابسیار مفتخرشدم‌و غرور فوق‌العاده درمن ایجاد شد واشك اشتیاق بچشمانم آمد . دکتر صدیق‌در این‌موقع‌تحت‌تاثیر احساسات‌خود قرار گرفت.

اینگونه سخنان منحصر به یك یا دو جلسه‌مجلس سنا ویامجلس شورایملی نیست . در اکثر جلسات علنی دو مجلس ، بمناسبتهای مختلف از پیشوای ملت که شب وروز ، چه در سفر وچه‌در حضر ، آنی از خدمت بملت خود و بالا بردن سطح زندگی و اعتبار وحیثیت جهانی مردم کشورش دریغ‌نمی‌ورزند، بوسیله‌نمایندگان‌ملت قدردانی و تجلیل بعمل میآید . چه بقول معروف ، ملتی زنده است که همیشه قهرمانان وپیشوایان خودرا ارج نهد و بایادآوری خدمات و فداکاری‌ها ، آنان را به خدمت و فداکاری بیشتر تشویق وترغیب نماید.

یوسف - خوشرو

# زیربنای روابط ایران وعراق

نخست‌وزیر عراق فردا در راس هیئتی وارد تهران خواهد شد . از ترکیب هیئت چنین برمیآید که مذاکرات تهران در درجه اول مربوط بامور فرهنگی وبعد در زمینه های مختلف از جمله روابط‌اقتصادی خواهدبود.

روابط بازرگانی ایران و عراق درچندسال اخیرکمی توسعه‌یافت اما هنوز امکانات وسیع زیادی وجود دارد که باید مورد توجه قرار گیرد . ایران بازار طبیعی برای کالاهای عراقی و عراق‌بازار طبیعی برای فراورده‌های ایران میباشند باین دلیل طبیعی است که دو کشور هم مرز میتوانند کالاهای خود را با کرایه ارزان در اسرع وقت وارد بازار یکدیگر نمایند اما متاسفانه تاکنون از این بازار طبیعی بطور غیر طبیعی استفاده شده است من دقیقا از فهرست کالاهای عراقی باب‌ایران اطلاع ندارم و نمیدانم درسالهای اخیر که روابط اقتصادی ایران‌و عراق مساعدنبودعراق‌چه تحولاتی پیدا کرد ؟ وچه چیز هائی می- تواند بایران صادر کند ؟ اما با تغییراتی که در چند سال اخیر در کشاورزی‌وصنعت‌ایران بوجود آمد ، این را میدانم ، که ایران در حال حاضر ، بسیاری از کالا های مورد احتیاج عراق را تولید میکند. و عراق هم همه آنها را از هزاران فرسخ دورتر از ایران میخرد، ووارد‌کشورخود مینماید، نمایشگاه صنعتی ایران که‌در سال قبل در بغداد برپاشده بود، نشان داد که تمام کالاهای عرضه شده ایران ، مورد احتیاج عراق‌ومهمتر ازآن مورد پسند و استقبال مردم عراق بوده است . اما در عمل هنوز بوهمات سیاسی گذشته بر روی روابط بازرگانی دوکشور سنگینی میکندو ازبوسعه طبیعی آن جلوگیری بعمل میآورد .

مسافرت نخست‌وزیر عراق‌این امید را به علاقمندان توسعه روابط دوکشور میدهد که در آینده مشکلات موجود کمتر، و متقابلا مبادلات بازرگانی دوکشور بیشتر گردد . تحکیم روابط اقتصادی دوکشورزیربنای‌محکمی برای روابط سیاسی وفرهنگی‌و تمام مناسبات دو کشور خواهد بود . حتی این امر میتواندموجب افزایش‌زوارکه‌عراق مصراعلاقمند به افزایش و توسعه آنست بشود در مورد مسافرت زوار نواقصی در کار عراق وجود دارد که در بحث آینده پیرامون آن‌صحبت خواهیم‌کرد.

علی باستانی

# نیش پشه امان ما را بریده است

ناله‌های مردم

بنمایندگی اهالی یوسف آباد - عباس آباد - امیر آباد ،این‌مطلب را عنوان میکنم و راه چاره آن را نیز نشان میدهم : مناطق ذکرشده در بالا هر یك بصورت شهری درآمده است ولی این شهر های کوچك از نیش پشه ها روز و شب ندارند ،درصورتیکه‌اگر شهرداری ناحیه بخواهد میتواند اعلان نماید که یك «سمپاشی همگانی اجباری» میتوان این گرفتاری را از مردم مناطق فوق رفع کرد . در کتابی خوانده‌ام که پشه دارای دیدبسیار قوی میباشد که از۲۵قدمی گردش خون را در داخل رگهای آدمی تشخیص میدهد و بی درنك‌درهمان نقطه فرودمی‌آیدوسر گرم‌آشامیدن خون میشود .بنظر میرسد که‌تنها نوسازی نمیتواند تهران را زیبا کند ، بلکه بایداگرنقشه‌نوسازی اجراء میشود در کنارش برنامه بهداشتی مبارزه با پشه و مگس‌و غیره عملی گردد واین کاری‌مشکل نیست ، زیرا در بیابانهای خدا در مزارع کشت با انواع وسائل مرتبا سمپاشی میشود و گزندگان وآفت زدگان را نابود میکنند ،چگونه است که ما از گندم و جو وسایر رستنی ها و میوه ها حمایت می کنیم و برای محفوظ داشتن آنان اعتباراتی کلان بمصرف میرسانیم، ولی خودبندگان خدا باید در این آفتهای داخل شهر بسوزند و بسازند .

نصرت‌الله فتحی

ریال ایران دارای قدرت کافی است !

## فراموش نفرمائید

تنها خط کشتیرانی که به‌سواحل غربی آمریکا یعنی لوس- آنجلس - سانفرانسیسکو و استان های مجاور کالیفرنیا ازخلیج فارس بار قبول مینماید خط کشتیرانی ندلویدوهوخ‌لاین است که نماینده انحصاری خط مزبور در ایران شرکت سهامی‌پرس اکسپرس واقع‌درخیابان سعدی ، ساختمان نمازی جنب بانك ایران و ژاپن می باشد .

بنابراین برای فرستادن کالای‌تجارتی -هدیه و لوازم‌شخصی خودبه آدرس فوق ویاباتلفن‌های ۳۳۴۲۹۱ الی ۳۳۴۲۹۵ آقای درهوانسان تماس حاصل فرمائید .

# پاسخ بنامه‌های مردم

### وقفه‌ای نداشته

درخصوص شکایت از نقص کادر پزشکی بهداری صحنه مندرج در شماره ۱۲۵۷۰ آقای ایرج‌نودوشنی رئیس اداره اطلاعات و روابط عمومی وزارت بهداری اعلام داشته که بهداری و بیمارستان صحنه دارای پزشك و پرستارو کارمند بوده و تشکیلات فعلی آن برای بخش‌مزبور کافی میباشد و هیچگونه وقفه‌ای نیز در امر درمان مردم حاصل نمی گردد .

### اعتبار داریم ولی ...

عطف بشرح مندرج در شماره ۱۲۵۳۱ تحت عنوان «اعزام قابله تحصیلکرده به بهشهر ضروری است» آقای ایرج نودوشنی رئیس اداره اطلاعات‌و روابط عمومی‌وزارت بهداری اعلام داشته که اعتبار استخدام ماما در بودجه انجمن بهداری بهشهر تامین گردیده ولی متاسفانه تاکنون مامائی که‌داوطلب خدمت در محل مذکور باشدمراجعه نکرده بمجرد پیدایش مامای واجد- شرایط و داوطلب خدمت نسبت به استخدام و اعزام او اقدام خواهد شد .

### * بمیل خود بوده

اداره روزنامه شریفه اطلاعات عطف بشرح مندرج در شماره ۱۲۵۴۰مورخ ۲۹ر۱۲ر۴۶ آن‌جریده تحت عنوان گاوبندی بامضاءآقای سیاوش سیروس در موردخطوط ۱۱۰و۱۱۱و۱۱۵ اشعار می دارد درخیابان سعدی جنوبی جهت‌خطوط مزبور از طرف اداره راهنمائی دو ایستگاه تعیین شده یکی مقابل سینگر و دیگری در ابتدای ضلع شرقی خیابان سعدی بعضی از مسافرین که مقصدشان ابتدای خیابان سعدی بوده برای پیشگیری از اتلاف وقت دراثر دور زدن میدان سپه بمیل خود در ایستگاه مقابل سینگر پیاده شده‌اند .

### اتوبوس بجای مینی بوس

اداره روزنامه شریفه اطلاعات عطف بشرح مندرج در شماره ۱۲۵۲۳ ۸ر۱۲ر۴۶ آن جریده تحت عنوان (اتوبوس پنجریالی) در مورد خط ۱۱۱ اشعار میدارد .

بطوریکه از سرپرست خط‌مزبور پرسش شده چنین برمی‌آید : بعلت‌انسداد راه و دیر رسیدن‌مینی- بوس در ایستگاه مینی بوس صف طویلی از مسافرین.تشکیل و ضمنا در نزدیکی ایستگاه مزبور اتوبوس خالی موجود بوده بنا به تقاضای مسافرین مزبور از اتوبوس استفاده شده‌است.

رئیس اداره اطلاعات و مطبوعات
شرکت واحدمنصورذوالفقاری

# ۳۰۱۰

**ازساعت۶تا ۷ بعدازظهر نظریات شمارا منعکس می‌کند**

### ● بوده یانبوده ؟

شهردار قبلی تهران اعلام نمود که ۲۰۰ خیابان در تهران وجود دارد که خاکی است وبرای اسفالت آن‌در بودجه پیش‌بینی شده است ولی بالاخره نفهمیدیم که خیابان دامپزشکی وطوس هم جزوآنها بوده یاخیر ؟ اگر بوده بودجه پیش‌بینی‌شده‌اش چه‌واگرنبوده ؟ چرا نباید باشد ؟

معصومیان

### ● خسته شدم

من یك کاسب جزء درخیابان نظام‌آباد هستم ، تاحالا چندبار جلوی مغازه‌ام را موزائیك کرده‌ام و هرباربعلتی از طرف ادارات، آب‌وبرق و تلفن و غیره آمده‌اند و کنده‌اند و رفته‌اند هنوزهم بااینکه‌مجددا بابودجه ضعیف خود آن را ترمیم کرده‌ام دوباره کنده شده ،منکه خسته شدم‌تکلیف چیست ؟

صفری

### ● تاریخ کنکور

کنکور دانشگاه مشهد با کنکور دانشگاه ملی تهران‌در یك‌روزانجام‌میگیرد، بفرمائید برای دانشجوئی که در هر دو دانشگاه‌میخواهد کنکوربدهد، چگونه یك روزهم در ری باشد وهم در بغداد ، بفرمائید یکی از دو دانشگاه لطفی با دانشجویان بنمایند و تاریخ کنکور خود را تغییر دهند .

داوطلب

### نام را عوض کردند

آمده‌اند اصلاحات کرده‌اند، کوچه‌ای‌درخیابان‌نایب‌السلطنه وجود دارد که سالهاست بنام کوچه «مصطفی‌نژاد» بوده است ،حالانام‌آنرا گذاشته‌اند «اسکندری» حداقل نتیجه آن‌شده که‌نامه‌های‌اهالی‌محل بدستشان نمیرسد .

ساکن کوچه

### ● پای مشکوك !

من کارگری هستم که نزدسازمان بیمه‌های اجتماعی بیمه شده‌ام، کارفرماهمه‌ماهه حق‌بیمه‌ای از حقوقم کسر و بامبلغی که خودبرآن اضافه میکند، تحویل بیمه های کارگران میدهد ، چند روز پیش بدکتر مراجعه کردم گفت : پای شمامشکوك به بیماری «واریس » می‌باشد ، بسازمان مراجعه کردم که یك‌جفت جوراب واریس بگیرم ، گفت تادوسال از پرداخت حق بیمه شمانگذرد نمیتوانید ازجوراب واریس استفاده کنید ، میفرمائید با این‌پای مشکوك به‌واریس‌چه کنم ؟

محمدعلیزاده
کارمند شرکت ساختمانی شایگان

# تبریکات

جناب آقای حاجی کاشفی مدیر عامل محترم شرکت تعاونی و توزیع گوشت گاو و گوساله

بدینوسیله تبریکات صمیمانه خود را بمناسبت انتخاب‌آنجناب بسمت مدیرعامل شرکت ابراز میداریم .

از طرف سهامداران طرقی ها - علی رشیدی - احمد سیف‌اللهی- غلامحسین جلالی -عباس سیف‌اللهی آ-۹۵۲۱

آقای امیر هوشنك هویدا قاضی محترم

انتصاب شایسته جنابعالی رابسمت ریاست شعبه ۲ دادگاه شهرستان تهران تبریك عرض می نمائیم .

شهریار - استوار نعمتی - سیداحمد حاج رحیمی - استوار چرمی - حاج حبیب‌اله رضائی آ-۱۸۱۱۸

جناب آقای محمد رضا فیض مهدوی

موفقیت جنابعالی را بااحراز اکثریت آراء در انتخابات‌هیئت مدیره کانون وکلا تبریك عرض میکنم . علی اکبر صمدی

جناب آقای اکبر شاکرین

با نهایت مسرت انتخاب شایسته جنابعالی را بسمت رایزن فرهنگی و سرپرست مدارس ایران درعراق عرب تبریك گفته موفقیت روزافزون آنجناب را ازصمیم قلب خواهانیم.

هادی کریمانی پور - سید حمزه ناصری

# قابل‌توجه فارغ التحصیلان دبیرستان دررشته‌های ریاضی و طبیعی

۱- نیروی هوائی شاهنشاهی برای تعلیم و تربیت خلبان با شرایط زیر شمارا به‌خدمت دعوت مینماید.

الف -شرایط نام نویسی

۱-تابعیت دولت شاهنشاهی و متدین بیکی از ادیان رسمی کشور

۲- قبول شدن از معاینه جسمی و آزمایش استعداد خلبانی‌و زبان انگلیسی در حدود معلومات دبیرستان وداشتن حداقل قد ۱۶۳ سانتیمتر

۳- حداقل‌سن ۱۸ساز تمام و حداکثر۲۴ سال تمام وبرای کسانیکه خدمت زیر پرچم را انجام داده‌اند ۲۵ سال میباشد.

ب- مدت تحصیل - حقوق‌و مزایا

۱- مدت تحصیل در دانشکده افسری خلبانی حداقل دوسال درداخل یاخارج کشور بوده و هزینه زیست و لباس بعهده نیروی هوائی شاهنشاهی است.

۲- دانشجویان سالهای یکم و دوم قبل از پرواز ماهانه ۴۳۶۰ ریال و پس از شروع پرواز ۸۱۱۰ ریال ودانشجویان سال سوم ۱۰۲۰۰ ریال حقوق دریافت مینمایند ضمنا چنانچه دانشجویان برای ادامه تحصیل بخارج اعزام شوند علاوه‌بر حقوق مذکور از فوق‌العاده تحصیل خارج از کشور نیز استفاده خواهند کرد.

۳- دانشجویانی که دوره تحصیلی راباموفقیت طی‌نمایندبدرجه ستوان دومی فتخر واولین حقوق‌آنان معادل ۲۳۶۵۰ ریال‌میباشد.

۲- داوطلبان میتوانند برای کسب اطلاع بیشتر و ثبت‌نام بادر دست داشتن فتوکپی گواهینامه‌تحصیلی عین‌شناسنامه (بفرم جدید عکس‌دار) ۱۰ برك رونوشت مصدق شناسنامه و ۲۲ قطعه عکس ۴×۳و برك عدم سوء پیشینه از تاریخ این آگهی تاتامین احتیاج بمرکز آموزشهای هوائی واقع‌در جاده تهران‌نو ایستگاه‌فرودگاه مراجعه نمایند. الف ۲۷۷۲

نیروی هوائی شاهنشاهی
۱۵۸۹۲ ۱-۶

# تعطیلات تابستانی

فصل تابستان ، فصل بیکاری و سرگردانی دانش آموزان است .

کمبود مراکز تفریحات سالم وعدم دسترسی به وسائل سرگرمی باعث میشود که اوقات اکثریت دانش‌آموزان در فصل تابستان بیهوده به هدر برود و آنان در این ایام دچار یك‌نوع سرگردانی ولاقیدی شوند .

توسعه و ایجاد مراکز تفریحات سالم و ایجاد سرگرمی های مناسب همانطوریکه اشاره شدیکی از راههای نجات دانش‌آموزان از پیش‌آمدن چنین وضعی خواهد بود .

البته در سالهای اخیر تعدادی از مدارس تهران در فصول تابستان برای این کار اختصاص داده‌شده است ولی هرچقدر برتعداد این قبیل مراکز اضافه شود باز هم کم خواهد بود .

درحال حاضر شهر تهران بیش از ۷۰۰ هزار دانش‌آموز دارد که حد اقل باید وسائل وامکانات کافی از این جهت برای اکثریت آنان فراهم شود علاوه بر ایجاد کلوپ های تفریحات سالم ، ایجاد آموزشگاههای رایگان‌برای آندسته‌از دانش‌آموزانی که قادر به پرداخت شهریه آموزشگاه های شبانه نیستند نیز ضرورت کامل دارد که البته این کار بدستور آقای نخست‌وزیرانجام شدو ۱۷ مرکزبرای دانش‌آموزان دوره دوم متوسطه اختصاص داده‌شد تا آنان در فصل تابستان به تقویت دروس خود بپردازند ولی انتظار اینست که هوجهانی فراهم شود تا اکثریت دانش آموزان مدارس تهران‌بتوانند از این کلاسها استفاده کنند تاهم تعطیلات‌تابستانی آنان ببطالت نگذرد و هم بتوانند برای بالا بردن سطح معلومات خود از کلاسهای تقویتی استفاده نمایند .

بهر تقدیر ایجاد کلاسهای تقویتی را باید از اقدامات مفید و موثر دانست واگر این برنامه دنبال شود بطور یقین نتایج سودمندی دربر خواهد داشت .

محسن فتحی

# برای آگاهی ماموران شهرداری

بعضی از ماموران شهرداری به انجام وظیفه خود آشنائی ندارند وبااین بی‌توجهی موجبات درد سر وزحمت مردم را فراهم میسازند . برای ارائه نمونه‌هائی ازاین ناآشنائی وعدم علاقه بوظیفه ، شواهد و دلایل بسیاری در دست است وبا اینکه هرروز نظایر مختلف آنرا می‌بینیم وتذکر میدهیم ولی ظاهراگوش شنوائی‌در شهرداری تهران ونواحی مختلف آن وجودندارد و مسئولین‌امر یا نمیخواهند ویا اصولا قادر نیستند که خواسته‌های مردم را انجام دهند .

شاید بیش از دوماه میگذرد که در قسمتی از پیاده‌روخیابان‌شاهرضا(بین خیابان رازی و خارك) تپه‌های شن ، آجر وتیرآهن بالا آمده وطوری تمام پیاده رواشغال‌گردیده است‌که عابرین‌مجبورند برای گذشتن از این قسمت بوسط خیابان بروند وای بسا با این تجاوز ، گرفتار ماموران اخذ جرائم ازعابر متخلف شده‌ویا خدای نکرده دچار حادثه‌ای گردیده‌اند . نمیدانم چه کسی باید جلوی این‌تجاوز به حقوق مردم را بگیرد وچه کسی مسئول است به‌صاحب ساختمان‌تذکر دهد تاجنین وضع نازیبائی در جلوی یکی از هتلهای بزرك تهران که مرکز تجمع خارجیان است بوجود نیاورد .

نمونه دیگر این بی توجهی مامورین شهرداری ، وضع تاسف‌آور کوچه جوادی‌خیابان‌امیرآباد جنوبی است که‌رفتگر شهرداری‌زباله‌هارادر زمین‌متروك این کوچه سرازیر وبا فصل گرما از مردم این‌کوچه امان بریده شده است . نظایر این بی‌توجهی فراوان است و من فعلا بذکر همین دونمونه اکتفا میکنم .

علیرضا شفائی

## اعتراض به جنك :

خلاق این اثر گویا و پراحساس که درمطبوعات خارجی‌چاپ شده است ، یك نقاش فرانسوی اما ناشناخته میباشد

## درآنسوی مرزها

### جایزه پیشرفت

* پنجمین فستیوال بین‌المللی تلویزیون باشرکت ۴۵ کمپانی تلویزیون از ۳۹ کشور مختلف جهان در پراك پایتخت ـ چکوسلواکی گشایش یافت.

در این فستیوال ٦٤ برنامه مختلف نمایش داده میشود و برای نخستین بار یك «جایزه پیشرفت» جهت تلویزیون های کشور های‌درحال‌توسعه اختصاص داده شده است .

### *ریچاردهاریس‌خواننده!

آخرین موفقیت « ریچارد هاریس » در آمریکا یك فیلم نیست بلکه یك آواز است !«مك‌آرتور پاك»تصنیف تکان دهنده‌ای است که‌حدود هفت دقیقه طول میکشد .

### * جنایت «دکترشپارد»

تهیه فیلم « وکیل دعاوی » (عنوان سابق :تحمل کن و پیروز شو) که داستان معروف دکتر « ساموئل شپارد » و جنایت جنجالی او را مجسم میکند بزودی به کارگردانی «سیدنی فوری » آغازخواهد شد .

دکتر شپارد قهرمان این فیلم . ابتدا باتهام قتل زوجه خود محکوم میشود وسپس در یك دادگاه استیناف از اتهامی که بروی وارد آمده برائت مییابد . انتظار میرود کار فیلمبرداری از صحنه‌های این محصول جدید سینمائی آمریکا از اول اوت آینده آغاز گردد . مطبوعات جهان

## کنگره حمایت‌ازحقوق‌مولفین ومصنفین

کنگره جهانی مولفین و آهنك سازان وابسته به کنفدراسیون بین‌المللی روز های ۲۸ و ۲۹ژوئن در شهر وین تشکیل خواهد شد ریاست کنگره‌را«ژاك کالووسوتلو» عضو آکادمی اسپانیا بعهده خواهد داشت . در این کنگره که نمایندگان ۵۲ انجمن نویسندگان از ۳۵ کشورمختلف جهان شرکت خواهند کرد و مسئله « حق‌تالیف» مورد بررسی قرار خواهد گرفت . اتحادیه های نویسندگان‌و آهنك سازان شوروی نیز نمایندگانی برای‌حمایت از حق مولف به کنگره وین خواهد فرستاد .

«مهدی اخوان ثالث» یکی ازبرجسته ترین شاعران‌دوران ما دربرابر انبوه جمعیتی‌که به دیدنش‌آمده بودند گفت:

# «شعر نو» مفهوم دیگری یافته‌است!

*** من راویم وقصه میگویم تعبیر اشعار من با شما است .**

**گویند که امید وچه نومید ،ندانند**
**من مرثیه خوان وطن مرده خویشم**

اخوان چنان گرم و صمیمی شعر می‌خواند که انگار با ما نجوا می‌کند یا اکنون قصه ای روایت خواهد کرد.

همین لحن اوست که خواننده را اینگونه مشتاق شنیدن حرف او می‌کند . ما یکبار در دو هفته پیش‌سخنی از او در این صفحه داشتیم لکن‌بیان امروز از شبی است که مهدی اخوان ثالث در انستیتوگوته سخن گفت:

چهارشنبه شب ، ساعت ۹ که رسیدیم‌اخوان شعر معروف«زمستان» را می خواند و جماعت که برصندلی ها و چمن انستیتوگوته نشسته بودند برای چندمین بار این قطعه تمثیلی اندوهناك را می شنیدند .

تك مضراب های اخوان درفاصله شعر خواندنهایش ـ که چه مهربان می‌خواند ـ شنیدنیست .

### * دنبال آسانی‌رفتن

«شعر هائی که از من ترجمه شده شعرهای کوتاه و کوچکست‌شعر های غزلواره ! خیلی خوب اما این جور شعر ها مثل شعر های دیگر جنبه اجتماعی ندارد چون با «دید» دیگریست شعر های بلند من اجتماعی است .

### ● ترجمه عربی

یکنفرآمد و گفت می خواهم‌شعرت را ترجمه کنم گفتم خوب متشکرم اما به چه زبانی ؟

گفت به زبان عربی دیگه !

گفتم خوب اینرا که خودم هم می گفتم خوب است شعر من چندکلمه عربی هم دارد

مثلا این دو سطر :

**از تهی سرشار**
**جویبار لحظه هاجاری**

را محض نمونه ترجمه کن .

نوشت داد دست من :

**انما الخالی**
**لحظه جاری**

گفتم خوب ، اینرا که خودم می‌توانستم ترجمه کنم پس روحش کو، ظرافتش کو ؟

***

ازاخوان‌غزلی‌خواستند که‌بخواند. اول غزلی بامطلع :

**همی از غم نه‌تنها چشم خون‌پالای‌من گرید**
**که‌همچون‌نخل باران خورده سرتاپای من گرید**

را خواند و بعد غزلی دیگر .

و بعد گوشه‌ای زد که همه‌اش‌به شعر نو نپردازیم بله ؟

بهر حال شعر های من همه‌اش شعر نو نیست که ، **در واقع من‌اصلا شعر نو نگفته ام چون «شعرنو» امروز مفهوم دیگری پیدا کرده است .**

***

### * برنامه هنر ومردم

بارهای‌بارمردم ـ ازاخوان‌خواستند که شعر بخواند شعر «ناگه غروب کدامین ستاره» را از همه بیشتر می‌خواستند ، اخوان بشوخی گفت: اینکه مثل برنامه هنر و مردم‌شد. و بعد گفت ، من تجربه دارم شعرهای بسلند خسته کننده است ، اماچکنم که شما می گوئید بخوان .

بعد شعر های «شهرسنگستان» و «کتیبه» را خواند

### ● مسائل اجتماعی

در باره «شهرسنگستان» امید گفت :

دوستی می گفت این شعر مسائل اجتماعی دارد . یکی میگفت مسائل الهی و اینطور چیز ها در آنست یکی از تاریخ در آن چیزی می‌دید از من پرسیدند منظورت در این‌شعر چیست ؟

**گفتم من راویم ، قصه می گویم شمامیخواهیدازآن‌معانی‌اجتماعی، الهی و سیاسی دریابید دیگر به من مربوط نیست ما زمزمه‌اش راداریم، معانی دیگرش با خواننده است ، باما نیست .**

شعر خوانی با اشتیاق شروع شد و با هلهله پایان گرفت . **زوبین**

از : م . امید

## فاصدك

قاصدك ! هان ، چه خبرآوردی
از کجا وز که خبر آوردی
خوش خبرباشی اما
گرد بام و درمن
بی ثمر میگردی

انتظار خبری نیست مرا
نه‌زیاری نه ز دیار ودیاری ـ یاری،
بروآنجا که بود چشمی و گوشی باکس .
برو آنجا که ترا منتظرند .
قاصدك !
دردل من همه کورندوکرند.

دست بردار از این دروطن خویش غریب .
قاصد تجربه های همه تلخ
با دلم می گوید
که دروغی تو ، دروغ
که فریبی تو ، فریب .

قاصدك ! هان ، ولی ... آخر ... ایوای
راستی آیا رفتی باباد ؟
باتوام آی ! کجا رفتی ؟ آی ...
راستی آیا جائی خبری هست هنوز ؟
مانده خاکستر گرمی جائی ؟
در اجاقی ـ طمع شعله نمی بندم‌ـ خردك شرری هست هنوز !

قاصدك
ابرهای همه عالم شب و روز
در دلم میگریند .

## خانم «هانی شهابی» :

## اپرای «کاوالریاروسنیکانا بهتر ازخارج اجرا شد

گفتگوئی درباره تالار رودکی

## تالار رودکی موتور برق ندارد

«مهندس افشار»

پس از درج مقاله آقای هرمز پرنیان که جنبه بررسی کوتاهی‌در مورد آخرین کار گروه اپرای‌تهران در تالار رودکی داشت طبق معمول خوانندگان علاقمند و صاحبنظرهم مارا بوسیله نامه یاتلفن درجریان عقیده و نظر خود گذاردند .

### * ضعف برق !

توضیح جالب از آقای مهندس افشار مسئول امور فنی تالار رودکی بودکه خود بیش از دهسال‌تخصص خارج از کشور دارد .

مهندس افشار در مورد (چشمك زدن) چراغها ،توضیح داد که‌تقصیر بگردن برق تهران است و در پاسخ ماکه‌با تعجب سئوال کردیم ، مگر تالار رودکی با این عظمت که‌مبالغ گزافی برای برپا ساختن آن خرج شده‌است‌خودش‌موتوربرق‌اختصاصی ندارد ؟! اظهار نمود : متاسفانه نه.

### ● دفاع

ضمن نامه هائی که بدست ما رسیده ،نامه‌ای هم از خانم«هانی شهابی» است که به دفاع و تحسین از برنامه مزبور پرداخته‌اند ذیلا فشرده‌ای از آنرا ملاحظه میکنید .

**« ... من اپرای کاوالریا روستیکانا را چندین بار در آلمان دیده‌ام ، یکبار درسالهای جنك در برلین با شرکت هنرمندانی چون مارگارت سله‌زاك ووالتین‌هالر یکبار هم سه سال قبل در شهر (کلن) .**

کاری که هنرمندان مادرتالار رودکی بروی صحنه آوردندبمراتب بهتر از برنامه هائی بود که‌من‌در خارج دیده بودم . کاری بود درحد عرضه در شهر های اروپا .

...در اپرای «سرواپادرونا»صدای نیکجوبیش ازحد مجاز ظریف‌بود. اما «دون‌بوسکو»مطلقا نمیتوان گفت وجناتش حاکی ازاحساساتش‌نبود. اوکه نمیتوانست فی‌المثل حرکاتی مثل «جری‌لوئیز» داشته باشد !

سودابه تاجبخش واقعا با ریزه‌کاریهای استادانه‌ای برنامه خود را اجرا کرد و با احساس فراوان، فاخره صبا ، حسین سرشار و «کوماکیو» کوچکترین ایرادی در کار خود نداشتند اینگرید رضائی ممکن است خوب باشد ولی‌ضعیف است بطوری که در صحنه گم شده بود .

«کر» عالی بود ، بخصوص دو دختری که با لباس زرد در جلو نشسته بودند .

**دکوراسیون صحنه را میتوان‌یك اثر هنری دانست که مکمل‌قدرت نمائی و هنرمندی سنجری رهبر توانای ارکستر بود .**

**زمان اپرا یك شب مهتابی‌است و نشان دادن سایه‌ها قبل از ورود به‌صحنه برای برجسته ساختن‌این نکته بوده است ایرادات کوچك‌از بزرگترین اپراهای‌جهان هم‌اجتناب پذیر نیست .**

بهرحال از اینکه ماچنین‌اپرائی در تهران‌داریم احساس غرورمیکنیم و آرزوی دیدن برنامه های بسیار خوب راودرود میفرستیم به تمام هنرمندان اپرای تهران که شب خوشی برای مابوجود آوردند .

«هانی‌شهابی »

## قدری فکرکنید

شمامیتوانید برای مسافرت به نیویورك ازفرازشهرهای مختلفی بگذرید، دوستان سفرکرده وباتجربه شما هریك عقیده‌ای دارند ،اگربهترین عقیده رامیخواهید،ازکسی بپرسید که بیشتر وبهتر میداند

اطلاعات شرکت هواپیمائی کانتاس بهتر و بیشتر است . کانتاس،دروازه های شرق و غرب را برای شما گشوده است . در سفر به نیویورك اگرازغرب پروازکنید ازآتن ورم ویاوین خواهیدگذشت واگر مایل باشید درلندن به‌گشت وگذارخواهید پرداخت واگرازشرق حرکت‌کنید ازراه هنگ‌کنگ یامانیلا وسیدنی وفی‌جی وهونولولو به سان فرانسیسکو خواهید رسید . فقط شرکت هواپیمائی کانتاس قادراست دقیق‌ترین اطلاعات را دراختیار شمابگذارد زیراتنهاکانتاس قادراست‌که ازهرجای دنیا شاهراههای هوائی دنیا را پشت سربگذارد و به نیویورك برسد . این حقیقت را با دوستان خود درمیان بگذارید

کانتاس (خطوط‌بین‌المللی‌هوائی‌استرالیا)
QANTAS
درتمام جهان یك نام آشناست

کانتاس هفته‌ای دو بار. از تهران به جهان پرواز میکند از طریق غرب به اروپا ولندن و از طریق شرق به هنگ‌کنگ و جنوب اقیانوس‌آرام . ازهر دوطریق ارتباط مختلفی به‌آمریکا وجود دارد. برای‌کسب اطلاعات‌بیشتر به‌آژانس مسافرتی خود ویا نماینده‌کانتاس درتهران ـ شرکت ایرتوك خیابان شاهرضا ـ شماره۳۲۳ تلفن ۹ ـ ۶۱۱۸۷۵ درآبادان ـ آ.پی.سی ورلد تراول اجنسی تلفن ۲۴۷۱ و.۳۱۵۴ مراجعه فرمائید .

هواپیمائی کانتاس با همکاری ایرایندیا و پی.او.او.سی
8Q8-IR

## آگهی استخدام

نیروی هوائی‌شاهنشاهی جهت تکمیل کادر فنی اداری خود تعدادی غیرنظامی بشرح زیربرای خدمت در مرکز واحد های خارج از مرکز باحقوق مکفی استخدام مینماید .

داوطلبان واجد شرایط میتوانند از تاریخ ۴۷٫۴٫۸ همه روزه باستثنای ایام تعطیل ازساعت ۸۰۰ صبح الی ۱۱۰۰ با دردست داشتن مدارك مربوطه جهت ثبت نام و انجام آزمایشات‌به‌آمادگاه هوائی واقع در خیابان فرح‌آباد (دوشان تپه)مراجعه نمایند .

۱ـ حسابدار فنی دیپلمه
۲ـ متخصص موتور دیزل برق
۳ـ متخصص شوفاژ و تهویه
۴ـ متخصص یخچال و کولر
۵ـ متخصص فاضل‌آب
۶ـ مکانیسین عمومی اتومبیل
۷ـ تعمیر کار وسایل بی‌سیم والکترونیك
۸ـ راننده وسایل مهندسی (بولدیزروگریدر)
۹ـ نقاش اتومبیل و هواپیما
۱۰ـ لوله کش درجه ۱
۱۱ـ سوهانکار
۱۲ـ دواتگر
۱۳ـ سرویس کار
۱۴ـ الکتریسین (دیپلمه های‌هنرستان صنعتی حق تقدم خواهند داشت)

نیروی هوائی شاهنشاهی

شرایط

۱ـ تابعیت دولت شاهنشاهی ایران
۲ـ معلومات خواندن و نوشتن در حدودششم ابتدائی
۳ـ دارا بودن صحت مزاج طبق گواهی بهداری عمومی نیروی هوائی
۴ـ متدین بودن بیکی از ادیان رسمی ـ (مسلمان .مسیحی . کلیمی .زردشتی )

مدارك مورد نیاز

۱ـ عکس ۴×۶ ٦ قطعه
۲ـ روبوشت شناسنامه ۲ برك
۳ـ عین شناسنامه عکس دار ۱ جلد
۴ـ دفترچه خانمه خدمت یابرك معافیت دائم (باستثناء معافیت پزشکی)

۱ـ۳ آ ـ ۱۷۸۴۶

## آگهی انستیتوخواربار و تغذیه ایران

چون همه ساله بعضی از وزارتخانه ها و سازمان های دولتی عده‌ای از کارمندان خود را برای تحصیل و اخذلیسانس بمدرسه عالی تغذیه معرفی مینمایند برای اینکه کلاسهای درس هم‌آهنك و متعادل باشد درسال جاری فقط افرادی پذیرفته خواهند شد که در مسابقه ورودی شرکت و توفیق حاصل نمایند. بنابراین‌انستیتو از سازمان های‌دولتی وملی تقاضا دارد قبلا داوطلبان را جهت شرکت در مسابقه ورودی معرفی فرمایند . تادر صورت قبول‌شدن نام آنها درمدرسه عالی علوم تغذیه ثبت گردد الف ۲۹۹۷

۱ـ۳ آ ـ ۱۷۹۰۸ سرپرست انستیتو دکترعلومی

# آقای نخست‌وزیر

بقیه از صفحه ۹

که در وسط گودسیاست و بقول معروف محلی از اعراب بودند ،لحن شدیدتری بکار میبردند ،حتی«پی‌یر مندس‌فرانس» سیاستمدارو اقتصاددان بزرگ فرانسه که مدتهاست نخست‌وزیر داشته و حتی دریکی‌از کابینه‌های ژنرال دوگل همکار نزدیك اوبوده ،بعد از دهسال که‌از هرنوع بحث و اظهار نظری درباره مسائل سیاسی خودداری داشت،قدم به‌میدان گذاشت و لب به سخن گشود.

## ● بعداز دهسال سکوت

اظهارات او که بوسیله روزنامه‌های خبری وایستگاههای رادیو بااهمیت خاص منعکس شد، حال صاعقه‌ای را داشت که در یك هوای طوفانی چشمها را خیره کند. این مرد که در ایندوره نیز نماینده مجلس‌بودو کرسی‌بالادست‌فرانسوامیتران‌راهم‌در قالارجلسه‌اشغال‌میکرد،بشدت‌حکومت را مورد انتقاد قرار داد و بصراحت گفت: «دولت حاضر در نتیجه‌اینکه از دهسال پیش و بطور دائم ازبحث ومذاکره بانمایندگان کارگران ، جوانان ، دهقانان‌وحتی بانمایندگان ملت سرباز زده‌واتخاذتمام تصمیمات رابخود اختصاص داده ، یك‌وضع انقلابی بوجود آورده است ،این دولت نمیتواند دیگر به زور متوسل شود ، بی‌آنکه عواقب ماتم‌زائی‌ببار آورد و نه میتواند مذاکره مفیدی‌با توده‌هائی که علیه سیاستش قیام کرده‌اند انجام دهد.

«تنها یك‌خدمت‌ازاو برای‌مملکت انتظار میرود وآن‌اینکه کناربرود.»

مندس فرانس بعد از انکه به تشریح و بیان موارد انتقاد خوداز دولت پرداخت ، چنین نتیجه گرفته بود: «اگر دولت توانسته بود بری طبقه کارگر کار مطمئن و سایر شرایط زندگی را تامین کند،اگر اصول دموکراسی را در مراکز صنعتی مستقر کرده بود، اگر توانسته بود انتهای روشنی دربرابر دیدگان جوانان بگشاید ،امروز مادرین وضع و حال نبودیم .

«این کارها رانکرده است ونخواهد کرد.

«بنابرین جای خود را به مردانی بسپارد که خواهند کرد وامیدرابازخواهند گردانید.»

## ● دستها روشد

البته ملاحظه‌میفرمائید که‌مندس فرانس دیگر روی سخنش با«ژرژ-پمپیدو» رئیس‌دولت‌نبود، بلکه‌رئیس کشور وزمامدار بلامنازع دهساله وحریف نیرومندی که پشت همه سیاستمداران امروزی فرانسه را بخاك رسانیده، هدف قرار داده‌بود. معلوم است که درین میان ، حزب کمونیست و هیئت رهبری آن نیز بهترین فرصت رابرای حمله وانتقام جوئی بدست آورده بود . «والدك-روشه» دبیرکل حزب‌علنا اظهار داشت: «حوادث جاری‌رژیم گلیست رامحکوم میکند. دیگر وقت ان‌فرا رسیده است که به دوره حکومت آن خاتمه داده شود و دموکراسی اصیلی بوجود آید که بتواند راه‌را برای استقرار سوسیالیسم هموار کند ... زمان آنست که حکومت پوپولر از اتحاد احزاب‌دموکراتیك تشکیل شود.حزب کمونیست بنوبه خود حاضر است که‌همه گونه مسئولیتی بعهده گیرد.»

دیگر دستهاروشده‌بود و هرکس داعیه حکومت و زمامداری داشت، موقع رابرای زمین زدن برگی که سالها در استین مخفی کرده بود مناسب میدانست.

مسلم است که‌دولت واکثریت بااینکه ازهرطرف‌هدف قرارگرفته بود، عصیان و اشوب جوانان از یکطرف و این حمله های پی‌درپی احزاب وشخصیتهای‌سیاسی مخالف از طرف دیگر ، دمی از کوشش برای خوابندن غائله ومقابله با حریفهای سیاسی غافل نبود وفعالیت زیادی در محافل دولتی ودر صف نمایندگان اکثریت و طرفداران، ژنرال دوگل صورت میگرفت .

همه‌نویسندگان‌ومفسرین ومتفکرین راعقیده برین بود که عمل انقلابی جامعه‌جوانان ،دولت را بخود آورده وضرورت یك‌سلسله اصلاحات‌عمیق برای بهبود اوضاع اجتماعی و اقتصادی وبرهم‌زدن‌اساس تشکیلات وسهیم کردن افرد در اداره امور بیش از پیش محسوس شده است. دولت نیز خود به این حقایق وارد بود و آمادگی خویش را برای مذاکره باجوانان و کارگران‌اعلام میداشت . اما یك شرط قائل‌میشد وآن برقراری آرامش و نظم‌بود. نمایندگان اکثریت هم ازرویه‌دولت به‌دفاع‌بر میخاستند و دائم این‌نکته راخطاب‌به جوانان‌وکارگران‌متذکر میشدند که حرف‌شما حسابی است، باعملیات افراطی آنراخراب نکنید. منتهی تحریك بقدری قوی بود که نمیگذاشت تب اجتماع فرونشیندو موج اعتصاب آرام گیرد.

آنوقت بودکه همه‌چشمها متوجه کاخ «الیزه» و سیاستمدار کهنه کار «الیزه» نشین‌بود .میخواستندبه‌بینند این مردی که طومار آنهمه بحران رادر طول‌حیات سیاسی‌پر ماجرای خود ، هربار بازبردستی و مهارت عجیبی در نوردیده، این بار چه‌نقش تازه‌ای ایفا میکند و چگونه‌به‌حساب همه این مدعیان قدرت ومخالفان حکومت ورژیم‌دهساله خود میرسد.

صبر و تحمل اوزیاد است. باهمة این جار وجنجالها و این آشوبهاو اغتشاشها ، حرف او یکی است:اول باید مجلس‌تکلیف دولت اوراروشن کند، بعد اوتکلیف خودش را با ملت روشن خواهد کرد.

---

درمراسم پایان سال‌تحصیلی دانشگاه تهران دکترصالح گفت:

# دانشجوی واقعی هیچگاه ازتحصیل فراغت ندارد

**● مشعل دانشی که بشما سپرده‌اند نور نشاط و زندگی را تا قلب روستا های کشور به ارمغان خواهد برد**

*** ۲۹۶۳ نفرتحصیلات خودرا در دوره های لیسانس ، فوق لیسانس و دکتری بپایان رسانیدند**

دوهزارو نهصدو شصت و پنج نفر درجات لیسانس ، فوق‌لیسانس ودکتری از دانشگاه تهران گرفتند که از این عده دو تن دکترای افتخاری و بقیه‌درجات تحصیلی خودرا طی مراسم با شکوهی‌اخذ نمودند .

کسانی که دکترای افتخاری گرفتند دکتر کارل فلینگر استاد دانشگاه اتریش و پروفسورعلی‌اف رئیس کرسی ایران شناسی آکادمی‌دیپلماسی مسکو بودند.

در جریان مراسم جشن‌خاتمه سال تحصیلی دانشگاه تهران هیئت امناء نمایندگان مجلسین روسای دانشکده ها کادر آموزشی اولیاء دانش آموختگان دوره‌های مختلف شرکت داشتند .

## * شروع مراسم

ساعت پنج و نیم بعداز ظهر دانش آموختگان دانشکده های مختلف با لباس‌دانشگاهی‌به‌ترتیب حروف الفباواردزمین‌چمن دانشگاه تهران که بطرز جالبی آراسته شده بودشدند رئیس کادرآموزشی دانشگاه که در جلوی آنان‌معاون دانشجوئی دانشگاه در حرکت بود سپس آقایان دکتر اقبال و دکتر رهنما وزیرعلوم وبقیه‌اعضای هیئت امناء وروسای دانشکده ها و استادان ، دانشیاران به ترتیب وارد شدند مدعوین بافتخار آنان قیام‌کردند و پس از اینکه این عده در محل های خود مستقر شدندسلام شاهنشاهی و سرود دانشگاه خوانده شد و آقای دکتر کنی معاون دانشجوئی دانشگاه برنامه را اعلام کردو مراسم‌نیایش بعمل آمد آنگاه رئیس دانشگاه تهران‌چنین گفت :

استادان محترم : دانشجویان عزیز ،خانم هاو آقایان .

باتائیدات خداوند متعال وتوجهات پدر تاجدار شاهنشاه آریامهر دانشگاه تهران‌امروز برای‌پنجمین بار شاهد برگزاری مراسم‌جشن خاتمه تحصیلات دانشگاهی‌واعطای گواهی نامه های تحصیلی سال ۴۷-۴۶ است .

حضور اولیای محترم دانشجویان وخانواده های آنان که دراین مراسم شرکت فرموده‌اند به‌جشن ماشکوه و زیبائی‌خاصی داده‌است شرکت در این مراسم برای‌آنها که سالها در انتظار رسیدن‌چنین روزی بوده‌اند بسیار باارزش‌است و طبعا خاطره این لحظات شیرین راکه بهترین یادگار زندگی‌آنها است هرگز ازیاد نخواهند برد.

اکنون چهار سال است که دانشگاه تهران بانظام آموزشی تازه اداره می شود و اغلب شما دانشجویانی هستید که دوره دانشگاهی خودرا بااین شیوه نوین که‌در اغلب کشور های پیشرفته متداول شده‌و بتدریج‌سایر کشور هانیز آنرا اقتباس مینمایند آغاز کرده‌اید و اکنون باخذ درجات دانشگاهی نائل میشوید .

در سالی که گذشت تعداد ۱۷۶۰ نفر در دوره لیسانس ، ۶۵۲ نفر در دوره فوق لیسانس و ۵۵۱ نفر در دوره های دکتری که جمعا بالغ بر ۲۹۶۳ نفر است‌سال آخر تحصیلات خودرا به پایان رسانیده‌اند .

امروز نه تنها خانواده شما که عزیزان خود را به زیور علم ومعرفت آراسته می‌بینند خوشحالند بلکه استادان شما که در حقیقت پدر روحانی شما هستند نیز از توفیق شما لذت می برند زیرا می بینند که پاسداران فرهنك کشور باسلاح برنده دانش و بینش با دلی لبریز از شوق خدمت و اراده ای محکم و تزلزل ناپذیر قدم در اجتماع می - گذارند تا دوش بدوش هموطنان‌خود برای آبادی و عظمت کشور عزیز ایران تلاش کنند .

خوشحالند چون می بینند نهال های کوچك و مستعدی که سال های پیش بآنها سپرده‌اند در پرتو تعلیم و تربیت به درختان بارور و سایه گستری تبدیل شده‌اند که اجتماع از ثمره آنها برخوردار خواهد شد .

خوشحالند چون مشعل دانشی‌که به شما سپرده‌اند نورنشاط و زندگی را تا قلب روستا های کشور به‌ارمغان خواهد برد .

توجه داشته باشید که دانشجوی واقعی هیچگاه از تحصیل فراغت ندارد و هیچگاه اطلاعات اکتسابی خود را کافی نمیداند . افق دانش بشر امروز با پیشرفت های جدید علم و صنعت آنقدر وسیع وبازاست که چند سال تحصیل دانشگاهی‌برای دانش پژوه کافی نیست . چه بسا درتواریخ وسیر خوانده‌ایم که‌بزرگان و مشاهیر و مفاخر علم و ادب این مرز و بوم در سالهای کهولت نیز برای کسب فیض و درك حقیقت رنج سفرراابرخود هموار میکردند .معروف است که ابوالحسن فقیه به عیادت ابوریحان بیرونی که در حال احتضار بود رفت در چنین حالی بیرونی‌یکی از مسائل فقهی را که در عین حال دارای جنبه ریاضی بود مطرح کرد و حل آنرا خواستار شد .

ابوالحسن فقیه به بیرونی گفت‌در چنین حالی کسب علم و افزودن معلومات بچه‌کار آید ؟ بیرونی گفت: آیا اگر این مسئله را بدانم و ازدنیا بروم پسندیده تر است یا ندانسته؟ ابوالحسن گفت البته بدانی بهتراست مسئله حل و گزارش شد و ابوالحسن هنوز از آستانه در بیرون نشده بود که بیرونی از دنیا رفت . این است فضیلت علم و دانش .

اکنون برشما فرض است که‌تحقیقات خود را در رشته هائی که تحصیل کرده‌اید ادامه دهید وبنابر وظیفه اخلاقی آنرا در پیشرفت اجتماعی که بدان مدیونید بکار برید دانشگاه فقط کلید تحقیق را به شما داده‌است و شعله های تحقیق و تتبع را در سینه شما برافروخته است . اکنون نوبت شماست که با این کلید طلائی درهای بسته را بروی خود بازکنید و از خزائن علم و ادب گوهر معانی بدست آورید و بردلهای خسته‌مرهم نهید . این شمائید که باید جامعه را به راه سعادت و عزت راهنمائی کنید .

این شمائید که باید بنابر سنت تغییرناپذیر آفرینش بتدریج‌چرخهای اقتصادی و اجتماعی کشور رابگردش درآورید .

این شمائید که باید با اعتقاد و ایمان به رستاخیز تاریخی ایران با سرعت و قدرت هر چه بیشتر در پیشرفت معنوی و نوسازی اقتصادی و اجتماعی کشور شرکت کنید و ایران را به عظمت گذشته خود برسانید.

*** دعای خیر دانشگاه بدرقه راه شما**

سپس یکی از دانش آموختگان‌دوره لیسانس دانشکده حقوق خطابه‌ای ایراد نمود و موسیقی توسط انجمن موسیقی‌دانشجویان‌برگزارشد و سپس درجات دوره لیسانس ، فوق لیسانس و دکتری و دکترای افتخاری وسیله رئیس دانشگاه اعطاء شد و دانشنامه آنان بروسای دانشکده ها داده شد این مراسم در میان شور و شادی مدعوین خاتمه پذیرفت .

---


**توجه کنید :**

هم اکنون بیماری نیازمند خون شماست

حادثه خبر نمیکند، شاید شما روزی محتاج خون بشوید

مرکز انتقال خون شیروخورشید سرخ آماده است

بشما خون بدهد ویا خون شما را در اختیار نیازمندان بگذارد

خیابان ناصرخسرو جنب دارالفنون

تلفن ۳۰۴۴۷۵


---


**گم شده**

**آقای عین‌اله عباسی ۳۵ساله**

که دارای چشمان زاغ و موهای‌قرمز وقد بلند بوده سه‌ماه پیش از زالیان اراك بقصد کار به‌تهران آمده و دیگر مراجعه نکرده هرکس از او خبری داردبه آدرس خیابان‌نظام‌آباد چهارراه گلچین کوچه چهره‌پلاك ۶ منزل محمد برجعلی اطلاع داده‌و خانواده‌اش را خشنود سازد .

آ-۹۵۴۹

**ده هزار ریال مژدگانی**

عباس اخوان بلورچیان ساکن رشت مدتی است مفقودالاثر شده از خوانندگان محترم روزنامه تمنی‌دارد چنانچه اطلاعی از نامبرده دارند به آدرس رشت جنب مسجد کاسه - فروشان حاجی اسماعیل نخ‌ساز خبر دهند و مبلغ ده‌هزار ریال مژدگانی دریافت دارند

۱-۱۸۱۳۰

**ده هزار ریال مژدگانی**

اسحق‌نان‌خشکی (عکس‌بالا) اهل لنگرود نزدیك سه‌سال است‌خانواده خودرا ترك نموده و چون دوستان و بستگان و خانواده او نسبت بحالوی نگرانند خواهشمند است هرکس اطلاعی از نامبرده دارد به لنگرود مغازه علی بهشتی خبر داده وده‌هزار ریال مژدگانی دریافت دارد .

۱-۱۸۱۲۸

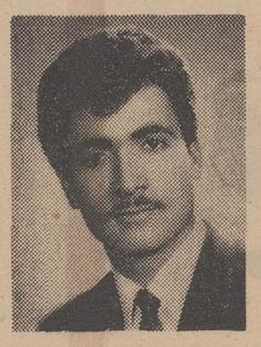

کریم ریاضتی نژاد

(عکس بالا) در تاریخ ۳۰ر۳ر۴۷ ماشین خود را در محل دیگری گذاشته و خبری از وی نیست هرکس اطلاعی از نامبرده دارد خواهشمند است به تلفن شماره ۷۹۰۰۴۷ خبر دهد و مژدگانی دریافت دارد .

آ-۹۴۹۳

**مدارك تحصیلی اینجانب**

نبی‌اله فرخی دریك کیف مشکی حاوی دیپلم ریاضی و شناسنامه‌و فتوکپی قباله منزل در تاکسی جا مانده از یابنده تقاضا میشود به آدرس خیابان‌نادری کوچه‌شیروانی منزل سلطانی پناه طبقه سوم حسینعلی کبیری داده و مژدگانی دریافت دارد .

نبی‌اله فرخی

۱-۹۴۱۷

**دوبرك چك بشماره‌های**

۵۶۲۶۰۱ و ۵۶۲۶۰۲ از حساب جاری ۹ بانك صادرات شماره ۱۳۶۹ شعبه حاج کاظم هریك به مبلغ سی هزار ریال در وجه‌حامل مفقود شده و از درجه اعتبارساقط است .

بابعلی جبارزاده

۱-۹۵۲۵

**مژدگانی**

در خیابان پهلوی در یکی از کوچه های فرعی سگی از نوع (سوسین) مفقود گردیده‌از جوینده تقاضا میشود باتلفن ۶۲۵۶۱۲ تماس گرفته و مژدگانی دریافت دارند .

۱-۵ آ-۶۹۵

**گذرنامه اینجانب**

محسن عربشاهی .سبزواری صادره تهران مفقود شده از یابنده تقاضا میشود به تلفن ۵۲۹۹۲ اطلاع دهد و مژدگانی دریافت دارد .

۱-۹۴۲۹

**یکبرك چك امضاء شده**

بشماره ۲۰۶۱۵۰ در وجه حامل بسر رسید ۳۰ر۶ر۴۷ مبلغ پنجاه هزار ریال از حساب شماره ۱۲۳ شعبه صادرات هشتصد دستگاه متعلق به اینجانب عیسی درخشان مفقود گردیده و از درجه اعتبار ساقط است از یابنده تقاضا می شود بتلفن ۵۹۴۱۴ احمدی اطلاع دهد .

۱-۹۴۲۵

**دسته چك از شماره**

۶۴۷۰۷۲ تا ۶۴۷۰۵۰ بانك‌صادرات شعبه لاله‌زار نو از حساب شماره ۲۳۲۵ اینجانب محمود کیانزاد مفقود شده و از درجه اعتبارساقط است .

۱-۹۴۸۷

**متفرقه**

**پکینك اکسپرس**

**موسسه بسته‌بندی**

وسایل منزل . یخچال . تلویزیون. چراغ گاز . رادیوگرام . فرش وهر نوع مبلمان با تضمین و تحویل در محل تلفن ۹۵۱۸۸۷

**قابل توجه**

بهترین چای از لحاظ رنك‌و طعم وقیمت چای ممتازموشك‌نشان‌میباشد با یکبار خرید مشتری دائمی خواهید شد .

۳۳۲۹۷۱- ۳۳۱۸۵۳ و ۶۹۱۱۷

**گاز**

**سرویس پخش گاز**

**جنرال**

تلفن های ۹۳۲۵۲ - ۹۲۶۹۳ ۹۴۱۶۴ - ۹۲۷۹۴

**سمپاشی منازل برضدپشه**

مگس و حشرات ۲۲۷۹۴

۱-۶ آ-۹۵۳۹

**تانکرسازی لوپ**

تانکر از ۵۰۰۰ تا ۵۰۰۰۰ لیترموجود سفارشات ۴۸ ساعته انجام میگردد خیابان قزوین تلفن ۹۴۴۱۴

**دختران وپسران ایران**

روز سه‌شنبه هرهفته فقط یك مجله می‌خوانند..

**اطلاعات**

**دختران وپسران**


---


انجمن دوشیزگان و بانوان

بمناسبت فرارسیدن تابستان وتعطیل‌مدارس :

**کلاسهای فشرده**

(دوره ازیك ماه ونیم تاسه ماه)

**خیاطی - آشپزی - ماشین‌نویسی منشیگری - انگلیسی - آرایش و زیبائی - گلسازی- گل آرائی - رقص وموسیقی - فارسی- کمك های اولیه - سنگدوزی و ....**

برای نامنویسی بدبیرخانه انجمن‌دوشیزگان وبانوان (خیابان بهار شمالی- نبش نامجو - تلفنهای ۷۵۶۸۳۱ و ۷۶۴۹۸۴) مراجعه فرمائید.


---

# شاگردان ممتاز

**آقای مسعود شاه حسینی**

دانش آموز کلاس اول دبستان برهان در سال تحصیلی ۴۷ر۴۶ با معدل ۶۱ر۱۹ شاگرد ممتاز شده است .

**آقای محمد حسن‌حکیمیان**

در سال تحصیلی ۴۷ر۴۶ در کلاس های اول‌دبیرستان خوارزمی بین ۱۴۴ نفربا معدل کل ۱۹ر۱۹ رتبه اول را حائز گردیده است .

آ-۹۳۹۷

**دوشیزه میترا ترشیزی**

دانش آموز کلاس‌دوم‌ابتدائی دبستان ملی دخترانه نور جهان جزو شاگردان ممتاز میباشد . آ-۹۵۱۷

**دوشیزه سهیلا سام‌زاده**

فرزند آقای جواد سام زاده در سال تحصیلی ۴۶- ۴۷ بین ۳۵ نفر دانش آموزان کلاس اول دبستان رفعت با درجه بسیار ممتاز شاگرد اول شده است . آ-۹۴۰۵

**آقای کورش سلحشور**

نوآموز ممتاز کلاس سوم دبستان گله داری بم بامعدل ۰۷ر۱۸ قبول گردیده است

آ-۱۸۱۰۲

**آقای‌محمدسعید سام زاده**

فرزند آقای جواد سام زاده در سال تحصیلی ۴۶- ۴۷ بین ۴۰ نفر دانش آموزان کلاس دوم الف با معدل ۷۸ر۱۸ مقام اول را حائز گردیده است . آ-۹۴۰۵

**آقای بهروز ترشیزی**

دانش آموز کلاس‌اول‌دبستان شالودهٔ تربیت با معدل ۲۰ شاگرد ممتاز شناخته شد .

آ-۹۵۱۷

**آقای کاظم محمدی**

فرزند آقای‌سید محمدمحمدی در کلاس سوم دبستان‌محمد رضا شاه رودسر بین۹۰نفر با معدل ۲۴ر۱۹شاگردممتاز شده است . آ-۱۷۹۴۸

---


**این ساعت زنگ‌داروقت ملاقات‌های مهم شما را یادآوری میکند**

برای بازرگانان
پزشکان
ورزشکاران
وبرای همه

**ساعت بل‌ماتیك (زنگ‌دار) سیکو**

منشی مخصوص دقیقی است که همیشه در کنار شماست و درست سر وقت با زنگ خود ساعت ملاقات شما را یادآوری میکند.

SEIKO Modern Masters of Time

سیکو بزرگترین سازنده ساعت در جهان

# آگهی استخدام

بهداری نیروی‌دریائی شاهنشاهی برای‌خدمت در درمانگاه مرکز احتیاج به یکنفرپزشك‌متخصص اعصاب ویدسر پرشك متخصص بیماریهای روانی دارد که طبق قانون استخدام کشوری از طریق مسابقه بطور رسمی و یا در صورت تمایل بطور روز مزد استخدام مینماید . داوطلبان میبوانندفرم زیر را تکمیل نموده همراه دو قطعه عکس و یکبرك فتوکپی دیپلم تخصصی خود تا آخر وقت اداری روز ۱۵ر۴ر۴۷ بوسیله پست سفارشی به نشانی. تهران چهارراه قصر- آجودانی کل‌نیروی‌دریائی شاهنشاهی .ارسال دارند ضمنا داوطلبانیکه از دانشکده های پزشکی خارج از کشور تخصص دارند بایستی فتوکپی‌مدرك تحصیلی خود را که به تایید وزارت آموزش و پرورش رسیده و متخصص شناخته شده باشند ارسال دارند . الف ۲۹۹۱

نام نام خانوادگی نام پدر تاریخ تولد

شماره شناسنامه ومحل صدور آخرین مدرك تحصیلی

نشانی کامل پستی وشماره تلفن امضاء داوطلب

نیروی دریائی شاهنشاهی

۱-۳ آ-۱۷۴۷۴

# دوربینهای عکاسی مینولتا Minolta

## باشهرت جهانی

خواهشمند است برای مشاهده وخرید به نمایشگاه وفروشگاه شرکت سی.سی.ال خیابان حافظ بالاتر ازچهارراه یوسف آباد شماره ۳/۶۴ تلفن ۴۱۵۶۷ مراجعه فرمائید

# آگهی استخدام رسمی

سازمان مرکزی تعاون کشور ۵۰ نفر کارمند که دارای شرایط عمومی استخدام مندرج درلایحه قانونی استخدام کشوری باشند برای خدمت در تهران از طریق امتحان و مسابقه استخدام‌مینماید.

| عنوان شغل | حداقل شرایط | تعداد مورد نیاز | گروه موقت شغلی |
|---|---|---|---|
| ۱- منصدی امور حقوقی | لیسانس در رشته حقوق (قضائی ) و اطلاع کافی در امور تعاونی | ۲ | ۶ |
| ۲- متصدی انتشارات‌و روابط عمومی | دیپلم کامل متوسطه ،گذراندن دوره تخصصی روزنامه نگاری یا سابقه کافی‌در امور تبلیغاتی ، انتشاراتی ، رادیوئی و تلویزیونی . | ۲ | ۴ |
| ۳- کارشناس امور تعاونی | لیسانس در رشته های امورتعاونی اقتصاد و یا بازرگانی و داشتن اطلاعات کافی در امور تعاونی . | ۳ | ۶ |
| ۴- متصدی نگارش | لیسانس ادبیات یا لیسانس و سابقه کافی در فن نویسندگی | ۱ | ۶ |
| ۵- کارشناس امور اجتماعی | لیسانس در یکی از رشته های علوم اجتماعی علوم اداری ، روانشناسی ، تاریخ وداشتن اطلاعات کافی در امور تعاونی | ۱ | ۶ |
| ۶- کارشناس اقتصادی | لیسانس در رشته اقتصادی و داشتن اطلاعات لازم در امور تعاونی | ۱ | ۶ |
| ۷- آمارگر | دیپلم کامل متوسطه‌رشته‌ریاضی وگذراندن دوره آموزش آمار . | ۱ | ۴ |
| ۸- کارشناس امور اموزشی‌تعاونی | لیسانس تعاون یا لیسانس و گذراندن دوره های کوتاه مدت آموزش تعاونی در موسسه تحقیقات‌تعاونی یا دوره های مشابه‌باتجربیات کافی در امور تعاونی | ۵ | ۶ |
| ۹- کارشناس امور مالی | لیسانس حسابداری یا اقتصاد یا علوم اداری‌و بازرگانی . | ۲ | ۶ |
| ۱۰- حسابرس | لیسانس حسابداری ، اقتصاد ، علوم اداری و بازرگانی که ضمن تحصیل دوره‌تخصصی حسابرس را طی نموده باشد . | ۴ | ۶ |
| ۱۱- حسابدار | دیپلم کامل‌متوسطه‌و گذراندن دوره‌تخصصی حسابداری مدیریت صنعتی یا موسسه‌عالی حسابداری یا دوره های مشابه | ۲ | ۴ |
| ۱۲- ماشین نویس | دیپلم کامل متوسطه و داشتن گواهینامه تخصصی در امر ماشین نویسی . | ۳ | ۲ |
| ۱۳- منشی و ماشین نویس | دیپلم کامل متوسطه و داشتن گواهینامه وتخصص در امر ماشین نویسی ومنشی گری | ۶ | ۲ |
| ۱۴- کارمند دفتری | دیپلم کامل متوسطه | ۷ | ۲ |
| ۱۵- بایگان | دیپلم کامل متوسطه | ۲ | ۲ |
| ۱۶- متصدی خدمات | گواهینامه سوم متوسطه | ۱ | ۲ |
| ۱۷-صاحب جمع‌اموال | گواهینامه سوم متوسطه | ۱ | ۲ |
| ۱۸- کمك کتابدار | دیپلم کامل متوسطه و گذراندن یك‌دوره سه ماهه کتابداری نظری و عملی در یکی از موسسات ذیصلاحیت . | ۱ | ۴ |
| ۱۹- کمك کارشناس امور اجتماعی | لیسانس در یکی از رشته های علوم‌اجتماعی علوم‌اداری -روانشناسی - تاریخ و داشتن اطلاعات کافی در امور تعاونی . | ۱ | ۶ |
| ۲۰- کمك کارشناس اقتصادی | لیسانس در رشته اقتصادی‌و داشتن‌اطلاعات لازم در امور . | ۱ | ۶ |
| ۲۱- کمك کارشناس امور آموزش | لیسانس تعاون یا لیسانس و گذراندن دوره های کوتاه مدت آموزش تعاون‌درموسسه تحقیقات اقتصادی تعاون‌یادوره های مشابه باتجربیات کافی در امور تعاونی | ۳ | ۶ |

داوطلبان مرد باید خدمت نظام وظیفه راانجام داده یا دارای معافیت دائم باشند .
داوطلبان واجد شرایط میتوانند فرم زیر را تکمیل نموده و همراه با دو قطعه عکس ۴×۶ حداکثر تا تاریخ ۱۵ر۴ر۴۷ وسیله پست سفارشی بنشانی خیابان سپهبد زاهدی سازمان مرکزی‌تعاون کشور ارسال دارند - به تقاضا هائی که بعد از تاریخ مذکور واصل شود ترتیب اثر داده نخواهد شد -داوطلبان شاغل در موسسات دولتی درصورتی میتوانند تقاضای شرکت در امتحانات فوق‌رابنمایند که موافقت نامه موسسه متبوع خود را ضمیمه فرم زیر ارسال دارند . الف ۲۹۹۰

نام نام‌خانوادگی نام‌پدر

شماره شناسنامه تاریخ تولد نوع معافیت

آخرین مدرك تحصیلی رشته تحصیلی شغل مورد تقاضا

نشانی کامل پستی امضاء

# قبول هنرجو

هنرستان دولتی موسیقی ملی برای کلاسهای پنجم و ششم ابتدائی و اول‌متوسطه هنرجوی دختر و پسر می پذیرد . هنرجویان پس از اخذ دیپلم هنرستان تحصیلات دانشگاهی خود را ادامه داده و باحقوق مکفی بکار گمارده خواهند شد. علاقمندانی که مایل باشند آواز و یا ساز های مختلف وآهنگسازی رابطور آزادو باروش صحیح فراگیرند میتوانند از کلاسهای شبانه هنرستان آزاد موسیقی ملی که زیر نظر مستقیم وزارت فرهنگ‌و هنر اداره میشود استفاده نمایند . دفتر هنرستان (واقع در خیابان کاخ جنوبی بین شاه وحشمت‌الدوله تلفن ۴۲۳۴۵) همه روزه صبح و عصر برای ثبت نام دائر است.

۱-۵ آ-۹۴۹۱

# آگهی پذیرش دانشجو

آموزشگاه عالی پرستاری جرجانی مشهدبرای سال تحصیلی ۴۸- ۱۳۴۷ داوطلبین دیپلمه را از طریق مسابقه و مصاحبه میپذیرد .جهت نام‌نویسی مدارك لازم بشرح زیر است .

۱- اصل دیپلم یا گواهینامه قبولی ششم متوسطه (رشته طبیعی- ریاضی -ادبی)
۲- شش برك رونوشت شناسنامه
۳- شانزده قطعه عکس ۴×۶
۴- رضایت نامه کتبی ولی
۵- گواهی حسن پیشینه
۶- پرداخت مبلغ ۴۰۰ ریال حق نام‌نویسی

داوطلبین باید مدارك خود را تا تاریخ اول‌تیر ماه ۱۳۴۷ به آموزشگاه عالی پرستاری جرجانی مشهد ارسال دارند تاریخ‌مسابقه ورودی بعدا به اطلاع خواهد رسید . الف ۲۲۸۸

مدیرکل بهداری استان خراسان - دکتراهینی

آ-۱۷۸۸۶

## در کارخانجات آریا و شاهین

# دستگاههای عظیم پرس

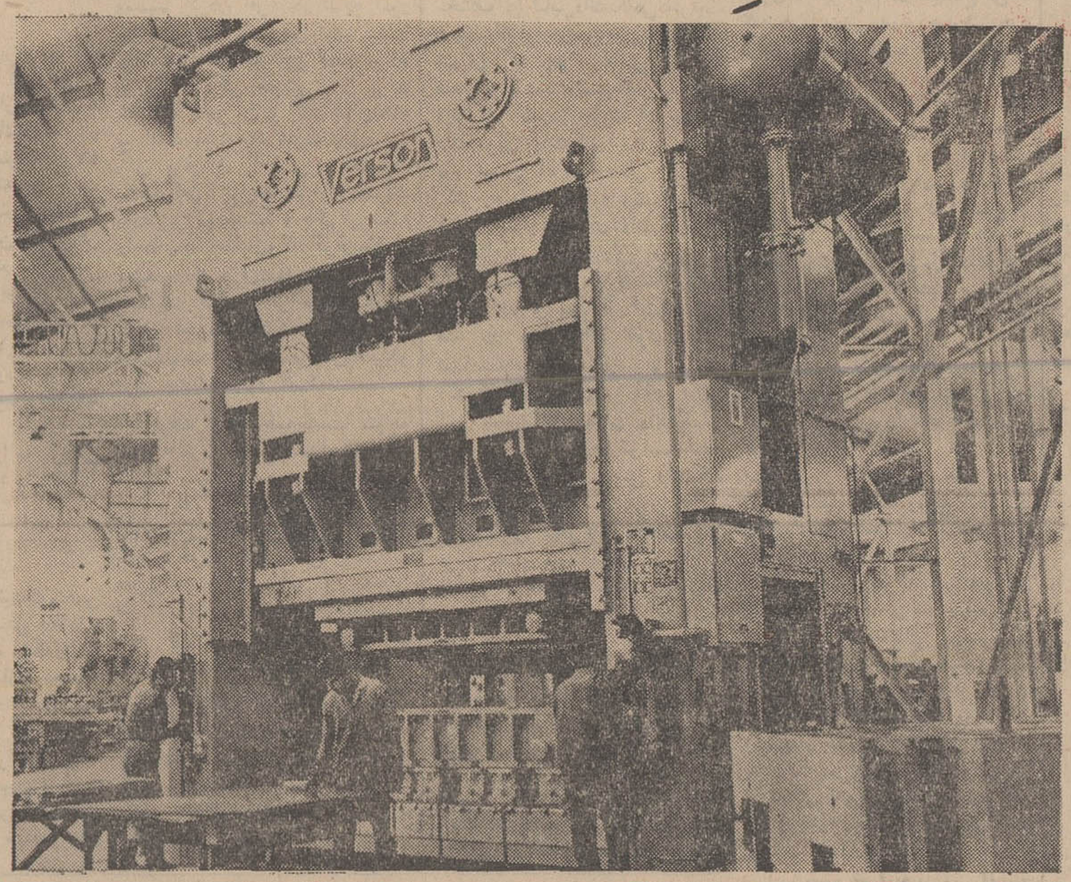


که بزرگترین آنها ۱۸۰۰ تن قدرت دارد و عظیم ترین پرس خاور میانه است ورقه‌های پولاد را شکل میدهند وآنها رابصورت بدنه‌های زیبای آریا و شاهین در میآورند.

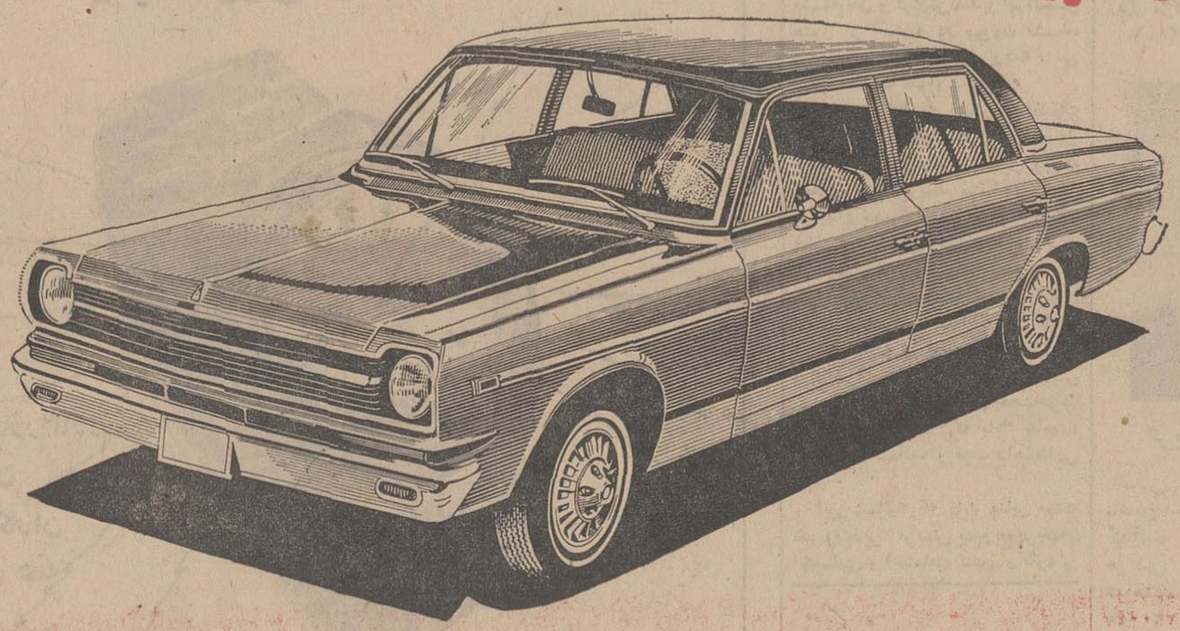

## آریاوشاهین مدل ۱۹۶۸

با فرمان تلسکوپی مجهز است وبهنگام حوادث رانندگی فرمان در بدنه اتومبیل فرومیرود وبراننده‌آسیبی‌نمیرسد.همچنین ترمز دوبل آریا و شاهین خطر بریدن‌ترمز را بکلی منتفی کرده است .

آریاو شاهین با موتوری بقدرت ۱۲۸ قوه‌اسب‌شاهکار صنعت‌اتومبیل‌سازی‌است

کانون آگهی زیب

## آریا اتومبیل شخصیت‌ها و شاهین اتومبیل خانواده‌هاست

# نیازمندیهای شما

تلفنهای ۳۰۱۵۳۳ و ۳۰۰۱۱

## خرید و فروش اثاثیه

### خرید

فرش کیهان تلفن ۷۶۳۷۷۶
انواع قالی و قالیچه کهنه و نو
مخصوصا قالی‌های سنگین قیمت را خریداریم بهتر است برای معاملات هر نوع فرش باسازمان فرش کیهان تماس بگیرید چون مشاورین ما مجانا در اختیار شما خواهند بود ۱_۳۰ آ_۴۱۲

فرش رضوی ۷۶۴۸۰۰
روزولت میدان۲۵ شهریور خریدار فرشهای نوو کهنه صادراتی تحت نظر کار شناس مطلع با قیمت منصفانه می‌باشدموقع خریدوفروش باتلفن ۷۶۴۸۰۰ مکالمه فرمائید.
۱_۲۶ آ_۵۷۶۰

فروشگاه‌حاجیان‌تلفن۳۵۱۸۳۸
قالی و قالیچه کهنه و نو شمارا جهت صادرات‌در منزل‌نقدا خریدار است همچنین یخچال ـ تلویزیون وسایر لوازم منزل ـ کارکنان این فروشگاه باوسیله مجهزی که در اختیار دارند بدون وقفه در محل احساس راعادلانه‌خریداری مینمایند

• قیمت یك کلام
شرکت فرش کاشانی
مرغوبترین فرشهای ایران را با دلپذیرترین نقشها تقدیم‌میدارد.
در نمایشگاه و فروشگاه
فرش کاشانی
قیمت یك کلام است
فرشهای کهنه خریداری میشود خیابان پهلوی بین تخت‌طاووس و عباس آباد پلاك۵۳۱ تلفن۶۲۶۵۱۰
۱_۲۶ ۳۰۵

فرش ملك تلفن ۷۶۴۶۱۷
فرش کهنه نقدا خریداریم
فرش های نو موجود است فرش ملك خیابان قدیم شمیران باغ صبا مقابل ملك ۷۶۴۶۱۷
آ_۶۴۵

فرش گلشن تلفنهای ۶۲۱۴۱۵ و ۶۲۱۴۲۱
انواع فرشهای نو از تمام‌شهرستان های ایران موجود میباشد و قیمت یك کلام در ضمن فرش نو و کهنه خریداریم ۱_۲۶ آ_۴۲۲

نمایشگاه فرش تاج
تلفن ۶۸۱۳۸
قالی وقالیچه کهنه‌ونو برای‌صادرات خارج نقدا خریدار است خیابان شاه بین سیمتری و جمشیدآباد
۱_۲۶ آ_۵۸۳

فروشگاه خالقی
تلفن های ۳۰۳۰۸۰ و۳۵۲۰۹۰
فرش کهنه و نو و یخچال . تلویزیون و لوازم منزل شما را خریداریم .
۱_۳۰ آ_۵۶۱

فروشگاه ونمایشگاه آسیا
یخچال . تلویزیون . اجاق گاز وفرش عادلانه‌خریداریم.شاه‌چهارراه پیروز تلفن ۶۱۲۸۳۲
۱_۲۶ آ_۵۶۷

فروشگاه کالای مرکزی
تلفن ۶۵۰۵۷
خریدار یخچال . تلویزیون .فرش. اجاق‌گاز وسایر لوازم منزل
۱_۲۶ آ_۶۲۲

فروشگاه نیك تلفن۷۵۷۵۴۶
منصف‌ترین خریدارقالی ،قالیچه کهنه و سایر لوازم منزل
۱_۶ آ_۶۲۲

فروشگاه آرمان تلفن۶۹۶۲۳
بهترین خریدار تلویزیون فرش چراغ گاز و هرنوع یخچال نفتی
۱_۲۵ آ_۵۹۰

فرش شایان تلفن ۶۱۳۳۸۱
انواع قالی نوو کهنه در محل‌نقدا بقیمت عادلانه خریدار است .
۱_۲۶ ۵۲۹

فروشگاه سعید ـسرچشمه
خریدار اثاث خانگی و فرش های سنگین قیمت ۳۳۸۶۶۷ ـ۲۳۳۲۷۶
۱_۲۶ آ_۱۸۴

فروشگاه آریا ۴۹۳۹۳
بهترین خریدار یخچال برقی و نفتی فرش ـ تلویزیون خیابان شاه
۱_۱۵ آ_۵۶۲

فرش فروردین تلفن۴۳۰۸۵
بهترین خریدار فرشهای کهنه‌ونو
۱_۷۰۸

فروشگاه صفا تلفن۳۵۲۸۷۶
کلیه لوازم منزل شما رادراسرع وقت بااطلاع تلفنی در محل نقدا عادلانه خریداری مینماید
آ_۶۴۴

فروشگاه منصف تلفن ۳۵۳۴۶۱
انواع فرش و سایر لوازم شما را بقیمت عادلانه در محل خریدار است .
۱_۱۰ آ_۹۴۳۵

### فروش

دو عدد یخچال و گازنو
امریکائی بفروش میرسد تلفن ۲۶۹۹۰ ۱_۲ آ_۹۳۸۳

فروش
مقداری البسه پوشیده و نپوشیده فرنگی و ایرانی همه سایز از روز دو شنبه سوم تیر و چهار شنبه چهارم تیر به‌فروش میرسد جاده‌پهلوی نزدیك سه راه عباس آباد جنب شرکت تلفن کوچه اتحادیه شماره ۱۰ از ۹ صبح تا ۱۲ و از ۳ تا۷ بعداز ظهر .
۱_۲ آ_۷۱۰

## نمایشگاههای مبل

پیراهن مبل ۳۳۹۵۰۵
تعویض پارچه مبل ۳۳۹۵۰۵
پرده دوزی شهرزاد ۳۳۹۵۰۵

پرد ه‌دوزی راجمند۳۷۳۷۰
۱_۲۶ آ_۷۱۵

## تعمیرات

تعمیرگاه تلویزیون الکترون
تلفن ۷۶۳۶۸۲
آماده برای نصب کنورتورجهت فرستنده دولتی و آموزش وپرورش روی هر نوع تلویزیون و تعمیر تلویزیون آرسی.آ، شاوب‌لورنس تلفونکن ،سیبرا ، فیلیپس وسایر ماکها با سرویس مجهز سیار در منازل بویژه شمیرانات .

شرکت سهامی رادیو
تلویزیون ایران
جهت‌نصب کنورتورو‌تعمیرتلویزیون های R.T.A. — R.C.A. که‌تحت نظر متخصصین کار آزموده‌انجام میگیرد و به تعمیرگاه خودتان به شماره های ۹۰۳۱۹ و ۹۰۳۲۰ و ۹۰۳۲۱ مراجعه نمائید .

سرویس تلویزیون‌گارانتی
تعمیرتلویزیونهای سیبرا R.C.A. ادا جنرال الکتریك تلفونکن‌ونصب کنورتور در تمام نقاط تهران‌بویژه شمیرانات تلفن ۶۲۸۳۷۱
۱_۲۶ آ_۴۵۱

نصب کنورتور
تعمیر انواع تلویزیون ، رادیو گرام در منزل شما فقط بایك‌تلفن تلفن ۶۱۳۷۶۰

تعمیرگاه فریجیدر تلفن ۷۲۳۳۶
۱_۲۶ آ_۴۳۳

شرکت ایران تکنیك
یگانه تعمیر گاه مجهزتلویزیون
تلفن ۶۹۵۱۴ و ۴۲۷۳۳

سرویس R.T.I-R.C.A
درتمام ساعات برنامه آماده تعمیر انواع تلویزیون می‌باشد خیابان نادری ۶۴۳۴۸و ۴۸۵۳۳
۱_۳۰ آ_۷۰۳

کارخانه رنك کاری‌ثابت
نسوز مخصوص بخاریها و کلیه اشیاء ـتهران‌پشت اداره دخانیات اول سالاردا‌خل‌پلاك۵ تلفن۹۵۲۷۸۴
۱_۷ آ_۶۸۹

موسسه پارس ۳۰۲۸۹۰
تعمیر یخچال کولر ماشین‌لباسشوئی (آبگرمکن با دستگاه مخصوص) ضمانتنامه یك ساله لوازم یدکی
۱_۱۰ آ_۶۶۴

کولر
کارگاه فنی طاهری
نصب و تعمیر کولرو کانال کشی ساختمان باتضمین تلفن ۷۶۵۲۶۴
۱_۱۵ آ_۵۵۸

نصب وتعمیر کولر
آبی و گازی تحت نظر مهندسین متخصص طبق آخرین متد۶۱۳۸۴۱
۱_۲۶ آ_۶۷۲

# معاملات املاک و مستغلات و اتومبیل

## فروش

در تهران شرق
خانه‌های ویلائی مدرن و مجهز آماده فروش ۷۸۹۷۲و ۷۸۹۷۳
۱_۲۰ آ_۶۳۷

محل مرغداری فروشی
کیلومتر ۳۰تهران کرج ۷۷۰۲۸۷
۱_۱۰ آ_۶۳۶

زمین بسیار مرغوب
قطعه زمینی بمساحت ۴۲۱ مر واقع در بر بیست متری اسفالته میرداماد که فقط چهارقواره باجاده قدیم شمیران فاصله دارد بفروش میرساند . تلفن ۸۶۵۶۲
۱_۳ آ_۱۷۳۱۲

ویلای مشجر در شمیران
منطقه پل رومی ۲۳۰۰ متر بااستخر ساختمانی دو طبقه ده اطاق مدرن مهندسی ساز قیمت ۷۷۵هزارتومان تلفن ۶۰۰۰۰
۱_۳ آ_۶۸۷

خانه کلنگی فروشی
متری ۱۳۰ تومان
درسر چشمه کوچه نصیرالدوله ۶۰۰ متر اول لاله‌زار از میدان سپه ۳۳۹۷۸۴ بنگاه کوشان
۱_۵ آ_۱۷۷۲۲

زمین فروشی خیابان شاه
۷۰۰ متر متری۷۰۰ تومان‌مقابل دیوار سفارت‌انگلیس پاساژمحسنین ۳۳۹۷۸۴ بنگاه کوشان
۱_۲ آ_۱۷۷۲۰

یکدستگاه مستغلات‌دارای
۱۴اطاق‌و ۸ مغازه واقع در تهران ویلا بفروش‌میرسد .تلفن ۰۹۳۵۵۴
۱_۶ آ_۹۳۷۳

ویلای فروشی در شمیران
۲۳۰۰ متر بنا دو مرتبه‌باشوفاژ سالن و ناهار خوری ـ دفتر چهار اطاق خواب بزرك با دو حمام ۳۳۹۷۸۴ بنگاه کوشان .
۱_۲ آ_۱۸۰۹۲

خانه فروشی شمال شهر
پانصد متر بابنای سه طبقه ده‌اطاق بقیمت ۳۵۰ هزار تومان ۳۳۹۷۸۴ بنگاه کوشان .
۱_۱۸۰۹۰

یکدستگاه آپارتمان سه‌طبقه
مستغلاتی نبش‌فروردین وسبز وار پلاك ۳۳ هرطبقه ٤ اطاق و هال و سرویس کامل و تلفن نقدابفروش میرسد طالبین بین ساعت ٦تا ۷بعد ازظهر بهمان محل مراجعه فرمایند
۱_۲ آ_۹۳۲۶

یکباب خانه ویلائی مدرن
شخصی‌ساز دوطبقه‌بمساحت۲۹۰ متر نزدیك میدان ۲٤ اسفند ایزنهاور اول جمشیدآباد شمالی دارای تمام وسائل‌بفروش‌میرسد تلفن۶۱۳۰۷۲
آ_۹٤۸۳

## خریداری میشود

بورس اراضی جنت‌آباد
باغ‌فیض ـحاجی‌آباد ـ کن و هاشمی ـ جاده کرج تلفن۶۱۱۷۷۱

دفترپارس خریدار زمین
وخانه های ویلائی و مستغلات در عباس‌آباد و شمیرانات ۷۶۱۵۵۸
۱_۲۶ آ_٤۵۹

اراضی‌پهلوی‌ولنجك‌زعفرانیه
فرمانیه خریداریم نراقی ۸٤۱٤۲
۱_۲۶ آ_٤۶۱

قبل از خرید و فروش
اراضی تهران‌سر با تلفن ۶۰۹۶۱ داخلی ٤۵ مشاوره نمائید نشانی تهرانسر جنب مغازه ها بورس‌املاك تهرانسر و حومه .
۱_۱۰ آ_۶۳۲

اراضی حسن‌آباد کن
قطعات هزار متری یادو هزار متری بپائین خریداریم دفتر پیروز امیرآباد شمالی ۶۱۳۷۱۹

خریدوفروش مستغلات
وتلفن و زمین درشهر و شمیرانات شرطی ـ رهنی ـ اجاره ٤۸٤٤۰
۱_۲۶ آ_۱۷۱۱۸

پهلوی دره‌قشلاق‌سودیه
دروس مبارك‌آباد عابدی ۷۷۰٤۷۷

زمینهای قلقلی و کیشا
خریداریم دفتر امیری ۶۳۱۵۲٤

اراضی پونك حسین آباد
حاجی‌آباد خریداریم امین۴۲۳۲۷
۱_۲۵ آ_٤۶۰

دفتر مسعود ۷۷۰۲٤۱
خریدار اراضی دره‌قشلاق ـداودیه‌ـ دروس ـ مبارك‌آباد ـ مهران
۱_۲۶ آ_۵۱۶

دفتر دادوستد ۷۵۶۰۹۹
خرید و فروش خانه زمین مستغلات
۱_۲٤ آ_۶۱۹

دفتر براتی شمیران
خیابان پهلوی باغ‌فردوس ۸۵۲۵۷۵
۱_۲۶ آ_۳۷۷

اراضی عباس‌اباد ،جنت‌آباد
خریداریم تهران سینی ۷۵٤۸۵
۱_۲٤ آ_۶۳۸

برای فروش فوری املاك در شهر و شمیرانات رجوع فرمائید اول لاله‌زار از میدان سپه ۳۳۹۷۸٤ به :بنگاه کوشان
۱_۲ آ_۱۷۷۱٤

بورس اراضی پونك
باغ فیض جنت‌آباد
سازمان برنامه . حسن‌آباد . حاجی‌آباد و خانه های ویلائی‌دفتر باستان اول جاده کن ۹۵۲۷۱۰
۱_۱۵ آ_٤۷۹

## اجاره داده میشود

یك آپارتمان طبقه دوم
نوساز مدرن ۵ اطاقه یوسف‌آباد خیابان یوسفی اجاره داده میشود تلفن های ۷۶۱۵۵۸ و ۶۲٤۳۳۷

اجاره داده میشود
ساختمانی دوطبقه و مدرن باتمام وسائل در بهترین نقطه صاحبقرانیه باجاره واگذارمیشودتلفن ۸۵۲۷۰۰ و۸۵۷٤۰
۱_۳ آ_۱۷۶۷٤

خانه اجاره هزار تومان
شمالی ۲٤۰ متر دوطبقه سالن‌و ناهار خوری چهار اطاق ودو حمام ۳۳۹۷۸٤ بنگاه کوشان
۱_۲ آ_۱۷۷۱۶

در لاله‌زار نو
سومین ساختمان موقوفه بنیاد فرهنگی البرز دارای یکصداطاق‌با لوازم و مجهز به حرارت مرکزی و کولر و دو دستگاه آسانسور ٦ نفری و ۲۰ رشته تلفن مستقیم و محل پارکینك مناسب برای‌دستگاه های دولتی وشرکت‌های بزرك آماده اجاره است‌به‌تلفن۳۰۳٤۸۳ مراجعه فرمایند .
۱_۲ آ_۱۷۶۰۶

خانه‌ای بطور دربست
نوساز و نیز طبقه دوم ساختمانی نوساز و با تمام وسائل (مجزا) با قیمت مناسب در عباس‌آباد باجاره داده میشود خواستاران با تلفن ۲۱۹۰۲ مذاکره نمایند .

آپارتمانهای اجاره
واقع در بر خیابان پهلوی مقابل دو راهی یوسف‌آباد .
۱ـ یکدستگاه اپارتمان دارای ٤ اطاق باسرویس کامل اشپزخانه حمام وان اب گرم و سرد
۲ـ دو اطاق باسایر لوازم ازیك آپارتمان برای سکونت یاشغل خواستاران‌به تلفن های ۶۲۰۸۸۳ و۵۸۱۹٤۶ و ۶۲۰۹۲۰ و۶۲۰۵۳۹ مراجعه فرمائید .
۱_۲ آ_۷۱۱

## اجاره میشود

تلفن ٤۰۰۰۰ و ۶۰۰۰۰
مخصوص اجاره منازل بخارجیان
۱_۲۶ آ_۵۷۷

موسسه امور خارجیان
منازل شما را بخارجیان اجاره میدهد تخت جمشید ۵۰۳ تلفن ۷۱۷۸۲ آ_۵۷۵ ۱_۲۶

اجاره بخارجیان تلفن ٤۲۳۸۲
۱_۲۶ آ_۵۲۷

## واگذار میشود

یك باب مغازه ٦ دستگاه
آپارتمان مجهز به شوفاژ و تهویه و آسانسور دارای چهار اطاق و یك هال واقع در چهار راه شاه بعد از سینما آسیا باجاره داده می‌شود . طالبین به تلفن ٤۲۳۳۰ مراجعه فرمایند .
۱_٤ آ_۸۲۵۳

مغازه واگذاری
واقع در بلوار الیزابت یکباب مغازه باسرویس‌واگذار میشودعصر هاتلفن ٤۳۲۳۳
۱_۳ آ_۹۳۰۱

یکباب مغازه واگذارمیشود
خیابان سپه مقابل بیمارستان سینا تلفن ٤۷۹۱۹
۱_۳ آ_۹٤۵۵

توقفگاه و تعمیرگاه‌شرق
دلگشا واقع دردلگشا خیابان کرمان که از هرلحاظ‌مجهزو دارای ۱۵۰۰ متر مساحت میباشد واگذار میشود طالبین‌بتلفن ۳۵۶۰۸۶ مراجعه‌نمایند

## فروش اتومبیل

انواع فولکس‌واگن‌های‌نو را
از شرکت سهامی عباد خیابان امیر کبیر خیابان ملت تلفن های ۳۰٤۱۸۱ و ۳۰٤٤۷۲ خریداری نمائید .
۱_۲۶ آ_٦٤٦

اوپل فروشی مدل ٦٤
اوپل رکورد ٦٤ با رادیو ولوازم دیگره دنده دودر تمیز صبحها از ۸ تا۱۲ و نیم عصر ها از ٤ تا ۸ تلفن ۳۰۳۸۷۲
آ_۹۵۰۱

شورلت ٥٤ تمیز بارادیو
بدون واسطه ۵۵۰۰۰ ریال بفروش میرسد تلفن ۹۵۳۵۳۱
۱_۲ آ_۷۱٤

## کرایه

اتولوکس
اتومبیل های تشریفاتی با راننده برای داخل و خارج تهران میدان فردوسی ٤٤٦۰۵ و ٦۱۱۲۷۰
۱_۲۶ ۵٤۸

## برای ساختمان شما

کارخانه سنك تابناك
برای تحویل انواع سنك تزئینی ساختمانی حاضر و نصب‌را نیزقبول مینماید تلفن ۷۷۰۹۲۱
۱_۱۰ آ_٦۱۵

رفع گرفتگی لوله ساختمان
در ۲ دقیقه سازمان تراکم
تلفن ۸۸۱٦۸۱

نقاشی ساختمانی چانفدا
فوری ارزان باقساط ۷۸۱۹۷۷
۱_۳۰ ٤۲۱

لوله بازکنی فاضل آب
بادستگاه تراکم‌هوا
تلفن ۷٦۳۲۸٦

لوله بازکنی فاضل آب
دراسرع وقت باارزانترین قیمت
تلفن : ۹۲۹۲۲

رفع گرفتگی بروغ لوله ساختمانی
بادستگاه تراکم هوا- تلفن ۷۸۷۲۷

## قبوض اصلاحات اراضی

قبوض اصلاحات ارضی بیواسطه خریداریم پاکپور۲۲۷۲۹و٦۲۷٦۹۷
۱_۲۸ آ_٦۹۸

قبوض قالی‌وقالیچه بانك
کارگشائی خریداریم ٦۰۸۲۵
۱_۲۶ آ_۷۱۳

## معاملات پول

چکهای برگشتی را نقدا خریداریم ٦۵٤٦٤
آ_٦۷۷

پول‌تومانی۲شاهی۶۲۸۰۹۰

پول تومانی ۲ شاهی۷۳۵٤۱
۱_۲۶ آ_۵۷۸

پول شرطی موجود است بتلفن ۳۳۹۰٦۷و ۳۳٦۸۸۵مراجعه نمائید
۱_۸ آ_٦۹۷

## داروخانه‌ها

داروخانه شبانه روزی
تخت جمشید
درتمام ساعات شبانه‌روزی در خدمت شما است تلفن ٦۸۱۰۱ و ٦۷۸۲۳

داروخانه شبانه روزی پارس
جاده پهلوی شمال پارك ساعی تلفن ٦۲۰۲۷۹ و ٦۲۹۳۹۱

داروخانه‌مهران تلفن ۹۰٤۰۷
شیرو خورشید چهار راه استخر

## شستشوی مبل وفرش

شستشوی مبل‌وفرش ادیب
مبل ، فرش ، تشك های ماشین در جای‌خودتمیزمینماید تلفن۹۵۲٤۵٤

شستشوی مبل وفرش‌ساحل
نظافت مبلمان‌و پلیش وسیله‌دستگاه برقی در جای، خود تلفن ۹۱۵٦۵

شستشوی مبل و فرش کلین
سرویس مبل مبتکر پیشرو
نظافت مبل و فرش در جای خود با مواد آزمایش شده با دستگاه منحصر بفرد تلفن ۹۵۲۵٤٦
۱_۳۰ آ_٦۹۰

دوراکلین سرویس
بین‌المللی آمریکا
وابسته بکارخانجات خشکشوئی تاول ماستر‌ایران مبلمان و فرش و صندلی وسقف اتومبیل شما را در محل بدون شکافتن بامواد خارجی‌و دستگاه های اتوماتیك تمیز مینماید. تلفن های ۷۵۸۳۹۵ و ۷۵۸۳۹٦

## سازمانهای فنی وفرهنگی

فقط ۵ نفر دیگر
برای کلاسهای رادیو تلویزیون ترانزیستوری نقشه کشی برق و فشار قوی که از اول تیرماه صبح وعصر تشکیل میشود می‌پذیریم کارو آموزش تلفن ٤۹٤۹٤
۱_۱۰ آ_٦۰۰

مکتب‌انگلیسی‌نژاد
انگلیسی فرانسه شورت هند کنتراتی سه ماهه توسط بانوان خارجی ماشین نویسی محانی پهلوی مقابل کاخ مرمر تلفن ٤۷۱٤۱و٤۲۰۸٦

دبیرستان ملی پسرانه سینا
خیابان امیریه چهرراه معزالسلطان ۲۹۵٤۱ باداشتن دبیران ممتاز و محیط بسیار مساعداز دانش‌آموزان علاقمند بتحصیل در دوره اول‌و دوم شعب طبیعی وریاضی ثبت‌نام مینماید شاگردان ممتاز واول هر کلاس ازپرداخت‌حقوق‌معاف‌خواهند بود ساعات درس کلاسها چهار ساعت قبل‌از ظهر ها ودوساعت بعد از ظهر ها خواهد بود .
۱_۳۰ آ_٦٦۱

اطلاعیه گروه فرهنگی
بنیادنو
کودکستان و دبستان‌بنیادنو برای‌سال تحصیلی آینده ثبت‌نام میکندضمنا کلاس های تابستانی شامل نقاشی زبان، شنا برای کودکان ۲ تا۱۲ ساله‌دایر میباشدساعات ثبت نام ۹ تا۱۲ صبح‌و ۵تا ۷بعداز ظهر نشانی ، خیابان آناتول فرانس نبش ایتالیا تلفن ٤۳۸۵۵ .

برای استخدام فوری
در آموزشگاه فائز ماشین نویسی را با متد جدید بیاموزید شاه‌اباد روبروی دبیرستان شاهدخت تلفن ۳۳۵۷۵۷

## پانسیون

(پانسیون ارمغان تربیت)

ARMAGHAN-e-TARBIAT

برای کودکان ۳تا ۱۱ سال با استخر شنا وبرنامه های سرگرم کننده .جاده‌پهلوی سه‌راه‌عباس‌آباد تلفن ٦۲۹٤۲٤
۱_۳۰ آ_٦٦۸

## تدریس خصوصی

ماهی سی تومان
زبان انگلیسی و المانی بطور خصوصی تلفن ٤۹٤۹٤و ٦۱۳۷٦۰

ریاضیات . فیزیك وشیمی
توسط دبیر ریاضی ۳۵۲۷۰۷
۱_۱۲ آ_۸۹۰۳

تدریس خصوصی توسط
دبیران مجرب وخارجی
ریاضیات و ادبیات زبان انگلیسی و مکالمه ، المانی توسط خانم خارجی‌بعد از ظهر هاتلفن۹۵۱۸۲۷

دانشجوی سال سوم
دانشکده فنی تلفن ٤۸٦۳٤
۱_۲ آ_۹۳٤۷

ریاضیات و دروس‌ابتدائی۷٦۳۱۰٦
۱_٤ آ_۹٤٤۵

ریاضیات . فیزیك . شیمی
میکانیك ناصری دبیر ریاضی ۷۵۳۸۹

# برنامه سینماها

- **برای پیروزی** ـ رنگی ـ سینه‌راما ـ هنری فاندا
آتلانتك (٦۲۷۱۷۱) ۱۱ ـ ۳ ـ ٦٫۱۵ ـ ۹٫۳۰
- **بوئینك، بوئینك** ـ رنگی ـ تونی کورتیس
درایوین (۷۸۱۷۹۵) ۷٫٤۵ ـ ۹٫٤۵
- **باشمشیر و آتش** ـ سینماسکوپ ـ رنگی ـ جین کرین
سعدی (۳۳٦٤٦۸) ۱۰٫٤۵ ـ ۲٫٤۵ ـ ٤٫٤۵ ـ ٦٫٤۵ ـ ۸٫٤۵ سهیلا (۳۳٦٤۲٤) ۱۰٫۱۵ ـ ۱۲٫۱۵ ـ ۲٫۱۵ ـ ٤٫۱۵ ـ ٦٫۱۵ ـ ۸٫۱۵ رویال (٤۹۷۸۵) ۱۱٫۱۵ ـ ۳٫۱۵ ـ ۵٫۱۵ ـ ۷٫۱۵ ـ ۹٫۱۵
- **بسترهای‌جداگانه** ـ فروزان ـ ایرج قادری
پلازا (٤٤۲۵۵) ۱۱ ـ ۳ ـ ۵ ـ ۷٫۱۵ ـ ۹٫۳۰
- **بهرام شیر دل** ـ رنگی ـ بیك‌ایماتوردی ـ فرانك
میامی (۷٤۳۲۹) ری (۲۲۵۷۸) تیسفون (۹۳۸۸۲) ۱۱ ـ ۳ ـ ۵ ـ ۷ ـ ۹ آسیا (٤۲۹۰۹) ۱۱ ـ ۳ ـ ۵ ـ ۷٫۱۵ ـ ۹٫۳۰ ناتالی (۹۵٤۵۳٤) ۱۰ ـ ۱۲ ـ ۲ ـ ٤ ـ ٦ ـ ۸ المپیا (۹۱۷۹٦) سیلوانا (۳۳۳۷۷۷)رکس (۳۳۵۲۹۳)همای (٦۹٦٦٤) ستاره(۵۸۷۲۱) پرسپولیس(۵۸۱۰۸۳) ۱۰٫۳۰ ـ ۲٫۳۰ ـ ٤٫۳۰ ـ ٦٫۳۰ ـ ۸٫۳۰
- **بخاطر هزار دلار جایزه** ـ سینماسکوپ ـ رنگی ـ برلیان (۳۳۳۵۳۵) ۱۰ ـ ۱۲ ـ ۲ ـ ٤ ـ ٦ ـ ۸
- **تعطیلات درسوئد** ـ رنگی ـ بوب‌هوپ ـ دیناموبل
مولن‌روژ (۷۲۹۲۹) ۱۱ ـ ۳٫۳۰ ـ ۵٫۳۰ ـ ۷٫۳۰ ـ ۹٫۳۰ دیانا (٤۷۳٦۵) ۱۱ ـ ۲ ـ ٤ ـ ٦ ـ ۸ ـ ۱۰ مهتاب (٤۷۷۷۷) ۱۰٫۳۰ ـ ۳ ـ ۵ ـ ۷ ـ ۹ کریستال (۳۳۷٦۷۵) ۱۰٫۳۰ ـ ۲٫۳۰ ـ ٤٫۳۰ ـ ٦٫۳۰ ـ ۸٫۳۰ اسکار (۹۵۰۸۹۸)۱۰ ـ ۲٫۳۰ ـ ٤٫۳۰ ـ ٦٫۳۰ ـ ۸٫۳۰
- **توپهای سن‌سباستیان** ـ رنگی ـ ۷۰ میلیمتری ـ گلدن‌سیتی (٦۱۳۲٦۹) ۱۱ ـ ۲٫۳۰ ـ ۵ ـ ۷٫۳۰ ـ ۱۰
- **ترن** ـ برت‌لنکستر ـ پل‌اسکوفیلد ـ ژان‌مورو
تخت جمشید (٤۳۵۵۰) ۱۱ ـ ۳ ـ ۵ ـ ۷ ـ ۹
- **حدس بزن چه‌کسی برای شام می‌آید** ـ رنگی ـ پارامونت (٤۸۳۲۱) ۱۱٫۱۵ ـ ۳٫۳۰ ـ ۵٫۳۰ ـ ۷٫۳۰ ـ ۹٫٤۵
- **دکتردولیتل** ـ رنگی ـ رکس‌هریسون ـ سامانتاایگار
دیاموند (٦۲۸٤۰۰) ۱۱ ـ ۳ ـ ۵٫۱۵ ـ ۷٫۳۰ ـ ۹٫٤۵
- **دنیای سوزی‌وانك** ـ رنگی ـ ویلیام‌هولدن ـ نانسی کوار
ماژستیك (٦۸٤٦۱) ۱۱ ـ ۳ ـ ۵ ـ ۷ ـ ۹
- **دنیای لورل‌وهاردی** ـ لورل ـ هاردی ـ جین‌هارلو
ایفل (٤۵۳۷۷) تاج (۳۳۳۰٦٤) ۱۰ ـ ۱۲ ـ ۲ ـ ٤ ـ ٦ ـ ۸ ـ ۱۰ متروپل (۳۳۹٤۱۰) ۱۰٫۳۰ ـ ۲٫۳۰ ـ ٤٫۳۰ ـ ٦٫۳۰ ـ ۸٫۳۰
- **۱۲ مرد خبیث** ـ سینماسکوپ ـ رنگی ـ لی‌ماروین
پانوراما (۷۹۳۵۷۰) ۹ ـ ۱۲ ـ ۳ ـ ٦ ـ ۹
- **زن و قمارباز** ـ رنگی ـ وارن‌بیتی ـ سوزانایورك
رادیوسیتی (٤۳۳۲۰) ۱۱٫۱۵ ـ ۳٫۳۰ ـ ۵٫۳۰ ـ ۷٫۳۰ ـ ۹٫٤۵ نیاگارا (٦۵۳۰۷) ۱۱ ـ ۳ ـ ۵ ـ ۷ ـ ۹٫۱۵ب.ب (٦۹٦٤۱)۱۰٫۱۵ ـ ۲ ـ ٤ ـ ٦ ـ ۸ ـ ۱۰ ادئون (۳۳۸۱۱۸) آستارا (۸٤۰۲۲) ۱۰٫۳۰ ـ ۲٫۳۰ ـ ٤٫۳۰ ـ ٦٫۳۰ ـ ۸٫۳۰
- **ستیز باسلحه** ـ رنگی ـ گلن‌فورد
فردوسی (۳۳۵۷۸٤)۱۰٫۳۰ ـ ۲٫۳۰ ـ ٤٫۳۰ ـ ٦٫۳۰ ـ ۸٫۳۰
- **شکار شوهر** ـ وحدت ـ سهیلا ـ بهمنیار
حافظ (۳۳٤۰۷٤) ۱۰٫۳۰ ـ ۲٫۳۰ ـ ٤٫۳۰ ـ ٦٫۳۰ ـ ۸٫۳۰
- **شبی سخت در جریکو** ـ رنگی ـ جان‌وین
کیهان (۹۲۳٦۰) ۱۰٫۳۰ ـ ۲٫۳۰ ـ ٤٫۳۰ ـ ٦٫۳۰ ـ ۸٫۳۰
- **عملیات آقاموشه** ـ رنگی ـ تام ـ جری
سینه‌موند (٤۸۳۲۳) ۱۱ ـ ۳ ـ ۵ ـ ۷ ـ ۹
- **عشق و ناکامی** ـ رنگی ـ سوران‌هایوارد ـ جان‌گاوین
بولوار (٦۰۲۹۲) ۱۱ ـ ۳ ـ ۵ ـ ۷٫۱۵ ـ ۹٫۳۰
- **کاپلان مامورات ۱۱۸** ـ رنگی ـ ریچاردوایلر
زهره (۳۰٤۸۰۸) ۹٫۳۰ ـ ۱۱٫۳۰ ـ ۱٫۳۰ ـ ۳٫۳۰ ـ ۵٫۳۰ ـ ۷٫۳۰
- **گرداب‌گناه** ـ بهروز وثوقی ـ پوری بنائی ـ مینا
اوئیورسال (٦٦۹۵۳) پاسیفیك (۷۳۳۱۱) ۱۱ ـ ۳ ـ ۵ ـ ۷٫۱۵ ـ ۹٫۱۵ تراس اوئیورسال ۱۰ ـ ۷٫۳۰ ایران (۳۳٦۳۵٤) نهران (۵۸۱٦۵) مونت کارلو (۷۹۷٤۱) نپتون (۷٦۰۱۳٦) پاسارگاد (۶۲۷۸۲) ۱۰٫۳۰ ـ ۲٫۳۰ ـ ٤٫۳۰ ـ ٦٫۳۰ ـ ۸٫۳۰ الوند (۵۵۵۳۸) لیدر (۷۹۱۲۸۲) ژاله (۳۰٤۱۲۰) ۱۰ ـ ۱۲ ـ ۲ ـ ٤ ـ ٦ ـ ۸
- **لایم لایت** ـ چارلی‌چاپلین
تراس دیانا ـ۷و نیم بعداز ظهر
- **مبارزه سری‌هزی‌فریك** ـ رنگی ـ پل‌نیومن ـ کاپری (٤۸٤۰۱) ۱۱ ـ ۳ ـ ۵ ـ ۷ ـ ۹٫۱۵ اروپا (۵۰۳۱۷۹) ۱۰٫۳۰ ـ ۲٫۳۰ ـ ٤٫۳۰ ـ ٦٫۳۰ ـ ۸٫۳۰ ریولی (۷۵۷۷۷۷)پوا (٦٤۵۸۵) ۱۱٫۱۵ ـ ۳٫۳۰ ـ ۵٫۳۰ ـ ۷٫۳۰ ـ ۹٫۳۰ کیهان (۹۲۳٦۰) ۱۰٫۱۵ ـ ۲٫۱۵ ـ ٤٫۱۵ ـ ٦٫۱۵ ـ ۸٫۱۵
- **وقتیکه غنچه‌ای شکفته میشود** ـ رنگی ـ ششی کاپ آریا (۳۳۹۸۸٤) ۹ ـ ۱۱٫۳۰ ـ ۲ ـ ٤٫۳۰ ـ تراس ۷ ـ ۹٫۳۰
- **۷ گناه‌کبیره** ـ رنگی ـ راکل‌ولش ـ پیتر کوك
امپایر (٦۲۳۹٤۲) ۱۱٫۱۵ ـ ۳٫۳۰ ـ ۵٫۳۰ ـ ۷٫۳۰ ـ ۹٫٤۵ ۸ ـ ۱۰ سانترال (٤۸٦۸٦) ۱۱ ـ ۳ ـ ۵ ـ ۷ ـ ۹٫۱۵
- **هتل** ـ رنگی ـ رودتیلور ـ کاترین‌اسپاك
تراس نیاگارا ـ ۷٫۳۰ ـ ۹٫۳۰
- **سوغات فرنك** ـ مصدق ـ اسدزاده
نادر (۳۳۹۰۹۵) ۹ ـ ۱۱ ـ ۱ ـ ۳ ـ ۵ ـ ۷ ـ ۹ دنیا (۳۳۳۸۱۲)۱۰٫۳۰ ـ ۲٫۳۰ ـ ٤٫۳۰ ـ ٦٫۳۰ ـ ۸٫۳۰ مراد (۷۳۳۸۲) ۱۰٫۳۰ ـ ۲٫۳۰ ـ ٤٫۳۰ ـ ٦٫۳۰ ـ ۸٫۳۰ فلور (۲۸۰۹٦) ۹ ـ ۱۱ ـ ۱ ـ ۳ ـ ۵ ـ ۷ ـ ۹ شرق (۵٤۰۲٤) ۱۰٫۳۰ ـ ۲٫۳۰ ـ ٤٫۳۰ ـ ٦٫۳۰ ـ ۸٫۳۰ کارون (۹۵۱۰٦۵)۱۰٫۳۰ ـ ۲٫۳۰ ـ ٤٫۳۰ ـ ٦٫۳۰ رامسر (۵۲۰٦۰)۱۰ ـ ۱۲ ـ ۲ ـ ٤ ـ ٦ ـ ۸ جهان (٦۰۳۵۰) ۹ ـ ۱۱ ـ ۱ ـ ۳ ـ ۵ ـ ۷ ـ ۹ جی (۹۱۲۰۷) ۱۰٫۳۰ ـ ۲٫۳۰ ـ ٤٫۳۰ ـ ٦٫۳۰ ـ ۸٫۳۰
- **آخرین نبرد آپاچی** ـ دیدار
البرز (۳۰٤۲۵۸) ۸٫۳۰ ـ ۱۱٫۳۰ ـ ۲٫۳۰ ـ ۵٫۳۰ ـ ۷٫۳۰
- **خشم** ـ سینماسکوپ ـ رنگی ـ گلن‌فورد
پردیس ۱۰٫۳۰ ـ ۱۲٫۳۰ ـ ۲٫۳۰ ـ ٤٫۳۰ ـ ٦٫۳۰ ـ ۸٫۳۰
- **زندگی** ـ ویجنتی‌مالا ـ راجندراکومار
مشعل (۳۳۳۸۲٦) ۱

# «مسئله طلاق» در لایحه حمایت خانواده

**- مطالعه تطبیقی درباره طلاق در سیستم های مختلف حقوقی وبحث پیرامون لایحه حمایت خانواده موضوع سخنرانی آقای دکتر قدرت‌الله واحدی بود که عصرامروز در انجمن ایران وپاکستان ایراد گردید وآنچه درزیر می‌خوانید ازاین سخنرانی گرفته شده است .**

مساله طلاق یکی‌از مهمترین مسائل مربوط به اجتماعات بشری استو همواره موردتوجه خاص کلیه ادیان و مذاهب و قانون‌نویسان بوده است . مقررات حاکم بر روابط خانواده درایران تاسال ٤٦ مواد قانون‌مدنی بود،وبالتبع مسائل‌مربوط بطلاق، نگهداری و حصانت اطفال‌و موضوعات دیگر ناشی از طلاق نیز درحکومت آن مواد قانونی‌بوده‌است اما درسال ٤٦ طرح لایحه قانونی حمایت خانواده ، پس‌از مطالعات بسیار تهیه واز تصویب مجلسین گذشت . مقررات قانون جدید بدون هیچگونه شکی بواسطه تازگیهائی که‌دارددرقانونگزاری‌ایران‌بخصوص در زمینهٔ قوانین مدنی نقطهٔ عطفی به شمار خواهد رفت ولی باید توجه داشت که مواد قانون خانواده در عین‌حال که واجد چنین خصیصه‌ای است ازبعضی جهات ایراداتی داردیا لااقل بنظر اینجانب نواقصی در آن هست بشرح زیر اظهار میدارد :

۱- ایرادات وارد به‌لایحه حمایت خانواده .

۲- پیشنهادات اصلاحی ،

**قسمت اول - ایرادات وارد به لایحه قانون حمایت خانواده**

**۱- ایراد وارد به ماده یك‌لایحه قانونی حمایت خانواده :**

**دراین ماده پیش‌بینی شده است که : بکلیه اختلافات‌مدنی ناشی از امرزناشوئی ودعاوی خانوادگی در دادگاههای شهرستان ودرنقاطی که دادگاه شهرستان نباشد در دادگاه بخش بدون رعایت تشریفات قانون آئین‌دادرسی مدنی‌رسیدگی خواهد شد» ایراداتی که‌باین‌ماده وارداست تخصیص صلاحیت رسیدگی به‌امر خطیر طلاق بدادگاه شهرستان‌وگاه دادگاه بخش میباشد . زیرا قضات دادگاههای‌یادشده بخصوص‌دادگاه بخش معمولا بسیار جوان و فاقد تجربه کافی‌لااقل‌در امور خانوادگی هستند . بدیهی است که رسیدگی به‌چنین دعوائی باتوجه به آثار و نتایج ناشی از آن مخصوصا مساله اطفال می‌باشد در صلاحیت دادگاه بالاتری (دادگاه‌استان) واقع شود. و یالااقل قابلیت استیناف خواهی داشته باشد درحالی که در ماه ۱٦ قانون حمایت‌خانواده‌متذکر شده‌اند که «تصمیم دادگاه در موارد زیر قطعی است و درسایر موارد فقط پژوهش پذیر میباشد .**

۱- صدور گواهی عدم امکان سازش ...» اما ملاحظه میشود که قانونگزار صریحا تصمیمات‌مربوط به‌صدور گواهی عدم امکان سازش را که منجر به طلاق و جدائی زوجین خواهد شد قطعی و غیرقابل پژوهش اعلام داشته است و این بهیچوجه با مساله حفظ و حمایت خانواده انطباق ندارد . توضیح آنکه در کشور های انگلستان امریکا و فرانسه‌طلاق‌دارای دومرحله‌رسیدگی است . یکی مرحله صدور حکم موقت یا حکم تفریق جسمانی. مرحله دوم صدور حکم قطعی‌طلاق میباشد .

**۲- ایراد وارد به ماده ۹ قانون حمایت خانواده .**

در این ماده پیش‌بینی شده‌است که در مواردی که برای طلاق‌بین زن و شوهر توافق‌شده باشدطرفین باید توافق خود را بدادگاه اعلام کنند و دادگاه گواهی عدم امکان سازش را صادر خواهد کرد .

اشکال عمده‌ای که در این‌مورد بنظر میرسد همان مجاز دانستن طلاق توافقی است . آنچه برای من باعث کمال تعجب است آنستکه نمیدانم واضعین قانون حمایت خانواده قانون کدام کشوری راملاك وضابط قرار داده‌اند چون تردیدی نیست درهر مساله اجتماعی انسان یاباید مجتهد و مبدع باشد یامقلد وتبعیت کننده در این‌مورد قانون‌گزاران ماراه سومی را انتخاب کرده‌اند که بنظر غیرمفید میرسد. توضیح آنکه درهیچکدام‌ازسیستم‌های حقوقی جهان لااقل تاآنجا که من اطلاع دارم طلاق توافقی وجودندارد. البته در حقوق سابق فرانسه طلاق پذیرفته شده‌بود ولی بعداقانونگزار فرانسه باشتباه خود پی برد وماده مربوط باین مطلب را حذف نمودند بطوری که‌امروزه بموجب قانون مدنی آن کشور طلاق ناظر به چهار مورد احصاء شده درقانون است که عبارتست‌از :

۱- ارتکاب جرم زنا
۲- محکومیت (جنائی)
۳- بدرفتاری وشکنجه
٤- توهین شدید (مثل تحقیرو ترك همسر).

ملاحظه می‌شود که بهیچوجه‌اسمی از طلاق توافقی برده نشده است این مسئاله برای جامعه ایرانی با توجه به نفوذ و سلطه خاصی که مردان بر زنان دارند و این مولود سوابق ریشه‌دار تاریخی است بنظر میرسد حذف‌ماده۹ بعنوان یکی از ضروریات قانونگزاری ایران باشد بخصوص که بموجب‌آمار طلاقهایی که در سه ماهه آخر سال ٤٦ واقع وبوسیله وزارت دادگستری منتشر شده تقریبا دوسوم آنهابعلت‌سازش وتوافق واقع گردیده یعنی از۱۲۷۵ فقره طلاق ۸۲۲ فقره آن بواسطه توافق زوجین محقق شده است .

**۳- ایراد وارد به ماده ۱۱قانون حمایت خانواده**

در این ماده مقنن در مقام‌احصاء علل طلاق اسمی ازجرم «زنا»نبرده است. در حالیکه باتوجه به اینکه در تمام سیستم‌های حقوقی جهان این علت را بعنوان مهمترین علت طلاق پذیرفته‌اند و از نظر اجتماعی واخلاقی جامعه‌نیزحائز کمال اهمیت است نمیدانیم بچه دلیل از دید واضعین قانون‌حمایت خانواده‌مکتوم مانده است .

لازم بتذکر است که این مطلب آنچنان مورد توجه قانونگزار انگلیسی واقع شده که حتی«زنای شوهر»را نیز بعنوان علت طلاق پذیرفته است و قانونگزار فرانسوی نیز تاهمین حد پیشروی کرده‌است منتها زنای شوهر راوقتی موجب طلاق دانسته است که در اقامتگاه زناشوئی اتفاق افتاده باشد . وقتی در کشورهای فوق تا این حدبمساله حفظ عفت و تقوی زن توجه شده جادارد که از عدم توجه مقنن‌ایرانی نیز که در یك کشور اسلامی بسر میبرد اظهار تعجب کنیم . این‌بحث ادامه دارد.

آقای دکتر واحدی

## تیم معلومات عمومی دختران تهران برای مسابقه برامسر میرود

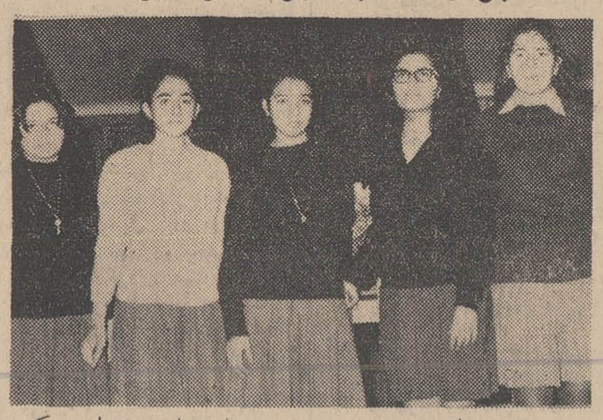

درمسابقه معلومات عمومی بین دبیرستان های دخترانه تهران و پنج‌تن از دانش آموزان‌دبیرستان رضاشاه کبیر بین کلیه‌دبیرستانها بمقام اول رسیدند . اکنون که اردوی دانش آموزان ممتاز در رامسر تشکیل میشود یك‌مسابقه معلومات عمومی‌بین تیم‌های‌مختلف که از استانهای کشور انتخاب شده‌اند در رامسر بعمل خواهد آمد و تیم قهرمان معلومات عمومی دبیرستان های دخترانه کشور تعیین میشود .

تیم تهران همان تیمی است که از دبیرستان رضاشاه کبیر«نوربخش سابق» معرفی شده است.درعکس بالاتیم قهرمان معلومات عمومی دبیرستان های دخترانه تهران‌دیده میشود که از چپ براست‌عبارتند از دوشیزگان ماندانا ممتاز ،شهره کوکبی ، شکوفه حسینی ، لاله دیلمیان ، رویا طوسی

**طبق حکم یکی‌از دادگاههای لندن :**

## ٦ میلیون تومان غرامت بیك طفل‌هشت ماهه پرداخت‌شد .

برای چندمین‌بار یکی از دادگاه های لندن یك موسسه داروسازی را به‌پرداخت ٦٥۱ هزار و ۷۸۷ دلار غرامت به کودك هشت‌ماهه‌ای‌محکوم کرد .

در رای دادگاه تصریح شده است : اثرواکسن روی‌طفل‌نامطلوب ومصیبت‌بار بوده‌است وکیل مدافع طفل دراین زمینه دردادگاه گفت : این کودك در سه‌ماهگی باواکسن ساخت این موسسه برضد دیفتری وفلج اطفال‌تلقیح شده‌است . ساعتی بعد درجه حرارت بدن طفل به‌چهل وسه درجه سانتی‌گراد رسیده واین امر رشد عقلی‌وفکری طفل رامتوقف کرده‌است . دادگاه‌در رای‌خوداعلام کرد که شرکت‌داروسازی‌مزبور که سازنده این واکسن‌هابوده‌است‌باید غرامتی درحدود ٦ میلیون‌تومان‌بطفل به‌پردازد .

گیسوی صد درصد طبیعی **کوماچی**

تنها گیسوی بهداشتی درایران

**KOMACHI HAIR**

نمایشگاه گیسوی کوماچی: خیابان شاه ساختمان آلومینیوم طبقه دوم تلفن ٦٥۲٤۲ ٦۱۲۱۲٥-

نماینده فروش گیسوی کوماچی در تهران فروشگاه بزرك ایران. فروشگاه فردوسی ، دراکاستور تخت‌جمشید . مغازه آرا تخت جمشید آرایشگاه الی عباس‌آباد خیابان فرح‌شمالی چهارراه‌پالیزی ونمایندگان فروش آن در شهرستانها : آبادان فروشگاه‌ستاره - آبی ، اصفهان - فروشگاه نورسته، شیراز موسسه زیبائی‌وکالیز، کرمانشاه فروشگاه پروین،رشت کادوئی‌درخشان ،مشهد فروشگاه ونوس ۱-۱۷۹۲۰



این برای اولین‌بار است که شما زیباترین کف پوش ساختمان را با ارزانترین قیمت تهیه میکنید

**هرمتر مربع از ۱۲۵ ریال ببالا**

و این تحولی است که :

# فاپکا

**پیشتاز صنایع ساختمانی ایران**

با بکار افتادن کارخانجات جدید و تولید فراوان خود

**موزائیك مرمری فاپکا**

را در صدها نوع و طرح متنوع و با ارزانترین قیمت بلافاصله در محل ساختمان شما تحویل میدهد .

باین محاسبه ریاضی دقت کنید:

هرمترمربع موزائیك معمولی‌حداقل با هزینه نصب ۱۰۵ ریال
هر متر مربع ارزانترین پوشش روی موزائیك ۱۸۰ ریال

جمع هزینه کف پوش شما در هر مترمربع ۲۸۵ ریال

ولی باتوجه باینکه نصب موزائیك مرمری شما را از نصب پوشش مجدد بی‌نیاز میکند هرمترمربع۱٦۰ ریال‌صرفه‌جوئی میکنید و صاحب

**زیباترین کف پوش** میشوید

موزائیك فاپکا نسل‌ها بشما خدمت میکند

قبل از اخذ هر تصمیمی برای انتخاب کف‌پوش ساختمان خود از

نمایشگاه فاپکا: خیابان قدیم شمیران - شماره ٦٦۱ دیدن کنید. تلفن‌های: ۷٥۸۷۰۰ ۷۲۰٦۷ ۷۱۷٥٤

کاپیتن



برای زیبائی ، درخشش وهماهنگی بیشتر

در منازل

فقط وفقط از کاشیهای رنگی ویا تزئینی استفاده نمائید

ایرانا

تنها کاشی استاندارد شدهٔ ایران و نمایشگر رنگها ونقشها

سازمان پیشرو



**دکتر مصباح**

ازمسافرت مراجعت و به آدرس زیر پذیرائی‌مینماید صبح ازساعت ۸ بعدازظهر باوعدهٔ قبلی.

**خیابان فخررازی - روبروی دانشگاه - ۱۹۰ کوچه مشتاق تلفن ٤۳۱۹۷** ۱-٥ آ-۸۳٦۱



**دبستان و کودکستان سپهر**

برای کلاسهای تابستانی وسال تحصیلی آینده ثبت‌نام میکند .نشانی - جاده قدیم‌شمیران - خیابان شادمان تلفن ۷۲٥۰۷ ۱-۳ آ-۹۳۳۳



به کلیه علاقمندان فرا گرفتن گیتار الکتریك ، گیتار کلاسیك، آکاردئون و جاز

**چهار جلسه موسیقی مجانی**

وبدون دریافت شهریه تدریس میشود

این بهترین و عالیترین آزمایشی است که شما میتوانید آموزشگاه‌موسیقی خودرا انتخاب و سپس اقدام به پرداخت شهریه نمائید. کلیه وسائل موسیقی مجانا در اختیار شاگردان این‌موسسه گذارده میشود. فقط تاتاریخ پانزدهم تیر ماه میتوانید از این‌فرصت استفاده نمائید و مراجعین زودتر مقدم‌تر میباشند. تالار شهرزاد، شمیران شاهرضا تلفن ۷٥۹۱۰۰ آ-۱۷۹۰۲



**آگهی برای تشکیل مجمع عمومی سالیانه نوبت‌دوم**

چون تعداد نمایندگان صاحبان سهام حاضر در روز چهارشنبه ۲۹ خرداد ۱۳٤۷ باتوجه بحد نصاب برای تشکیل مجمع عمومی سالیانه کافی نبود نوبت دوم مجمع عمومی سالیانه شرکت سهامی ریسندگی و بافندگی ری در ساعت ٦ بعد ازظهر روز شنبه ۱٥تیر ماه ۱۳٤۷ در دفتر کارخانجات شرکت واقع در خیابان سپهبد رزم‌آرا تشکیل میگردد و از صاحبان سهام تجدید تقاضا دارد که بارعایت مفاد اساسنامه در موعد مقرر بدفتر مرکزی اینشرکت مراجعه و برك ورودیه برای حضور در جلسه دریافت دارند.

دستور جلسه :

۱- استماع گزارش هیئت مدیره و بازرسان شرکت .
۲-تصویب ترازنامه و حساب سود و زیان سال ۱۳٤٦
۳- انتخاب بازرسان شرکت برای مدت یك سال .

**هیئت مدیره شرکت سهامی ریسندگی وبافندگی ری .**

۱-۲ آ-۹۲٤۹

# اقتصاد

براساس موافقتنامه جدیدی که دروزارت‌اقتصاد بامضاء رسید :

# ظرفیت ذوب آهن ایران بدو برابر افزایش یافت

● باکمك شوروی درایران کارخانه ذوب سرب و روی ساخته میشود

* راه‌آهن تبریز، جلفا وایستگاه راه آهن‌جلفا از محل اعتبارات شوروی تجدید ساختمان میشود

عصر روز شنبه موافقت نامه همکاریهای جدید فنی و اقتصادی ایران و شوروی بین آقای دکتر عالیخانی وزیر اقتصاد و سیمون اسکاچکف رئیس کمیته‌برنامه‌ریزی دولتی شورای وزیران اتحادشوروی در وزارت اقتصاد بامضاء رسید در مراسم امضای قرار داد آقای مهندس اصفیا،مدیر عامل سازمان برنامه، آقای دکتر امیرعلی‌شیبانی مدیر عامل ذوب آهن ایران ،آقای دکتر یگانه معاون وزارت اقتصاد مهندس بیانی معاون وزارت آب‌و برق وعده‌ای از مقامات اقتصادی‌دو کشور حضور داشتند .

بر اساس این موافقت نامه دو دولت در اجرای طرحهای زیر همکاری خواهند نمود .

*** توسعه ذوب آهن**

توسعه کارخانه ذوب آهن‌اصفهان معادل دو برابر ظرفیت پیش بینی شده یعنی از ۵۵۰ هزار تن بحدود یك میلیون و دویست هزار تن افزایش خواهد یافت و معادن ذغال سنك کرمان بابهره برداری‌بیشتری جهت احتیاجات این کارخانه ـ تخصیص خواهد یافت .

*** تاسیس کارخانه‌ذوب‌سرب**

تاسیس کارخانه ذوب سرب و روی بظرفیت ۸۰ الی۸۵ هزار تن در این مورد نیز با همکاری کار- شناسائی شوروی اقداماتی جهت اکتشاف و بهره برداری موادمورد نیاز این کارخانه بعمل خواهد آمد .

*** ساختمان راه آهن جلفا ـ تبریز**

تجدید ساختمان راه آهن‌جلفا، تبریز و ساختمان ایستگاه راه‌آهن جلفا . مشخصات این طرحهاپس از مطالعات اقتصادی و فنی که اینك در جریانست تعیین خواهد شد .

*** ۱۷۰ میلیون دلاراعتبار**

برای اجرای این طرحها دولت شوروی اعتبار لازم جهت خرید ماشین‌آلات و مصالح و تجهیزات و خدمات لازم در حدود ۱۶۰ تا ۱۷۰ میلیون دلار بمدت ۱۲ سال با بهره ۲٫۵ در صد در سال در اختیار دولت ایران قرار میدهد .

باز پرداخت مبالغ استفاده شده از اعتبار مذکور از طریق صدور کالا های ایران منجمله گاز ، سرب ، روی و کالا های صنعتی‌و ساخته شده و سایر کالاهای‌ایران صورت خواهد گرفت .

*** توسعه ذوب فلزات**

آقای دکتر عالیخانی طی مطالبی که‌پیرامون مذاکرات‌اقتصادی دو کشوردراختیارخبرنگارما گذاشت گفت‌نکته‌قابل‌توجه‌در موافقت نامه اخیر آنستکه ما به تنهائی دنبال ذوب‌آهن نرفته‌ایم بلکه بیشتر در فکرتوسعه فلزات بوده‌ایم .

*** تمدید قرارداد بازرگانی**

وزیر اقتصاد افزود بمنظورانجام قرار دادهائی که‌باشوروی بامضاء رسیده قراردادبازرگانی ایران در آوریل سال ۱۹۶۹ تمدید خواهد شد .

بر اساس قرار داد های مبادله

آقای دکتر عالیخانی وزیر اقتصاد وآقای اسکاچکف رئیس کمیته برنامه ریزی دولتی شوروی درحال مبادله موافقتنامه جدید همکاری های اقتصادی و فنی‌ایران وشوروی

دبیرکل سازمان‌خواربارکشاورزی جهان‌گفت:

## اهمیت‌دادن به‌کشاورزی راه حل‌غلبه بر بحران مواد غذائی‌است

دبیر کل سازمان خواربارو کشاورزی جهانی سازمان ملل متحد دیروز اظهار داشت تحولات انقلابی در مورد تولیدات کشاورزی ممکنست موجب پیدایش راه‌حلی‌برای وضع‌بحرانی‌موادغذائی درجهان گردد.

وی گفت‌مهمترین‌عامل برای مبارزه علیه کمبودغذا متداول کردن کشت انواع غلات « زیاد بارور» میباشد و در حال حاضر در برخی نقاط مانند هند و پاکستان نتایج حاصله از کشت‌این محصولات در هر جریب زمین‌دوبرابر و حتی سه برابر شده است .

عوامل دیگری که کمك به افزایش تولید میکند اهمیت بیشتری است که پاره‌ای از دولتها باید برای کشاورزی قائل شوند .

مبادله قرارداد

شده حجم واردات ایران تا سال ۱۹۷۷ بیش از مقدار گاز و کالا هائی خواهد بود که ما بشوروی صادر میکنیم و از آن سال ببعد مقدار زیادتری از کالاهای ساخته شده بشوروی صادر خواهد شد.

دراردیبهشت ماه سال‌جاری

## قیمت های عمده فروشی تنزل کرد

شاخص بهای عمده فروشی

پیداکرد . گزارش اداره آمار اقتصادی بانك مرکزی جزئیات شاخص عمده فروشی رابدین شرح‌اعلام میدارد .

**محصولات کشاورزی**

در اردیبهشت ماه امسال‌شاخص بهای محصولات کشاورزی نسبت بفروردین ماه دو دهم در صدبالا رفت . این افزایش ناشی از۳٫۷ درصدد ترقی‌موادخوراکی کشاورزی بود که با ۱٫۹ در صد کاهش مواد خام کشاورزی تا حدودی تعدیل گردید .

دربخش مواد خوراکی بهای‌برنج سیب زمینی ، بعلت کمی‌محصول قدری ترقی کرد ولی قیمت مواد خام کشاورزی مثل گندم ،احشام و شیر کاهش یافت .

*** مصالح ساختمانی وفلزات**

شاخص مصالح ساختمانی در این ماه دو دهم در صد کاهش یافت دراین بخش بهای انواع آهن بعلت‌افزایش سفارش تنزل کرد ولی بهای آجر و آهك بالا رفت. دراین ماه شاخص فلزات‌باستثنای مصالح ساختمانی‌فلزی‌بعلت کاهش قیمت ورق مس و قلع۸ دهم در صد پائین آمد .

**● سایر گروهها**

شاخص پوست و چرم ۱٫۲ درصد بالا رفت . لوازم منزل‌از قبیل ظروف چینی ، قالی ۶ دهم در صد ترقی کرد ولی شاخص کالا های گوناگون بعلت تنزل قیمت انواع لاستیك تولید داخله ۵٫۳ درصد پائین آمد .

شاخص بهای عمده فروشی کالادر ایران‌در اردیبهشت ماه جاری نسبت بماه فروردین گذشته ۶دهم در صد پائین آمد. عامل اصلی‌این کاهش تنزل شاخص بهای کالا های تولیدی و مصرف داخلی به میزان ۸دهم در صد و کالاهای وارداتی بمیزان یك در صدبود دراین ماه شاخص بهای کالاهای صادراتی سه دهم در صدافزایش

درهفته‌گذشته :

## ۴۵ هزارمترمربع شیشه واردبازارشد

ظرف هفته گذشته ۴۵ هزار متر مربع شیشه دومیلیمتری وارد ایران شده است از شیشه های مذکور ۲۰ هزار متر مربع از شوروی ، ۱۵ هزار متر مربع از لهستان و ۱۰ هزار متر مربع از ژاپن وارد گردیده است .

بازار صادرات شیشه در حال حاضر عادیست و تا ماه قبل‌بازار در انتظار عرضه شیشه کارخانه قزوین بود ولی کارخانه مذکور در حال حاضر دوره آزمایشی را طی میکند و مقداری شیشه در حدود ۲۰ هزار متر مربع‌ذخیره‌دارد که ببازار شهرستان ها عرضه خواهد شد . وچون تولیدشیشه دو میلیمتری این کارخانه به‌تاخیر افتاده است تجاروارد کننده‌مقادیری سفارش بکشور های ژاپن ، چکسلواکی و لهستان داده‌اند.

در حال حاضر مظنه انواع‌شیشه در بازار تهران بقرار ذیل است .

شیشه دو میلیمتری ژاپن متر مربع ۱۴۵ ریال ، سه میلیمتری ۱۹۰ ، چهار میلیمتری ۲۷۰ ریال و شش میلیمتری ۴۵۰ تا ۵۵۰ ریال .

## بانك صادرات امریکا ۱۲ میلیون دلار وام به عربستان میدهد

اقتصادجهان

بانك صادرات و واردات آمریکا اعلام کرد که وامی بمبلغ۱۲ میلیون دلار بعربستان سعودی میدهد .

این اعتبار از دوجهت یکی به خاطر تقویت بیشتردلار دراین‌منطقه و دیگری بعلت کمك به‌برنامه‌های عمرانی عربستان سعودی می‌باشد . این کمکها ممکنست‌در آینده‌ادامه یابد زیرا لزوم به‌توسعه بیش‌از پیش درسالهای اخیر دراین منطقه‌بچشم میخورد .

## اردن وعربستان مشترکا باآفت ملخ مبارزه میکنند

هیاتی امروزاز عمان پایتخت‌اردن بسوی عربستان سعودی حرکت کرد تاطرح‌مشترك مبارزه باملخ رامورد بررسی قرار دهد .

اخیرا علائمی از وجودملخ درمرز بین اردن و عربستان مشاهده شده است ، وزیر کشاورزی اردن طی مصاحبه‌ای اعلام‌داشت چنانچه‌مبارزه جدی باملخ دراین منطقه صورت نگیرد اردن در پائیز آینده مورد حمله ملخ قرار خواهد گرفت .

## ارزومسکوك

بازار شمش طلا کمی ساکت شد و مظنه آن هرمثقال ۱۵ تا ۲۰ ریال تنزل کرد و هر مثقال به۵۱۰ ریال رسید .

بازار مسکوکات فلزی طلاتغییر نکرده و مظنه انواع آن بقرار زیر است .

پهلوی طلا ۸۲۰ریال ، نیم‌پهلوی ۴۱۰ریال وربع پهلوی ۲۱۰ ریال

بازار معاملات انواع ارز نسبتا بهتر است و معاملاتی بعلت‌مسافرت های تابستانی برای آن صورت‌می- گیرد مظنه انواع ارز دربازارتهران بشرح زیر است .

دلارآمریکا ۷۷ریال ، لیره‌انگلیسی ۱۸۶ریال .

فرانك فرانسه ۱۵٫۵۰ ریال ، فرانك سویس ۱۸ ریال و مارك آلمان غربی ۱۹٫۲۰ ریال .


# فورد نشانه قدرت، استحکام وزیبائی باشهرت جهانی

Ford

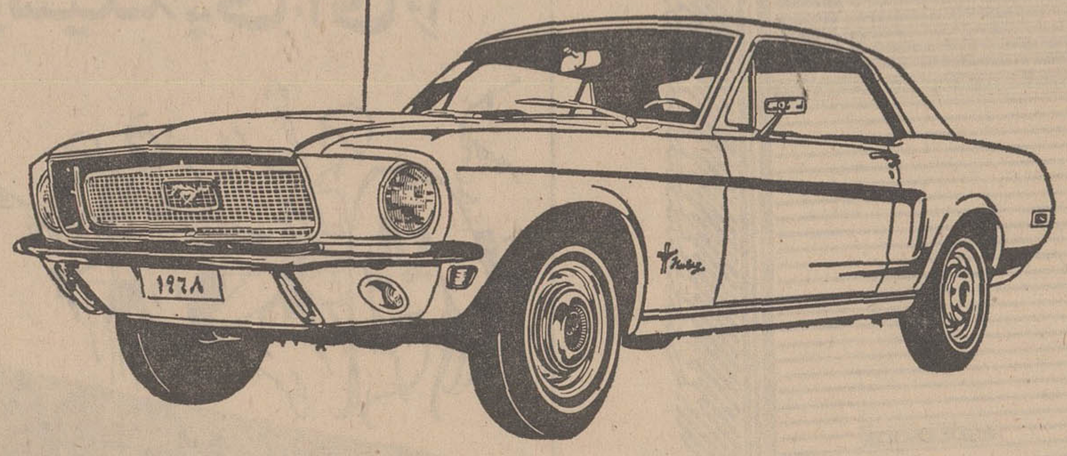

**فوردموستانگ**

اتومبیل مورد علاقه جوانان وزیباپسندان

که قدرت وزیبائی آن بی نیاز از توصیف است

شما برای هرکاری که بخواهید میتوانید اتومبیل مورد علاقه خود را

ازاتومبیلهای زیبا وپرقدرت فورد انتخاب کنید

نمایندگی اتومبیلهای فورد آلمان وآمریکا درایران

شرکت سهامی اتوپارس : خیابان شمیران ـ تلفن های ۶۳-۷۱۵۶۱

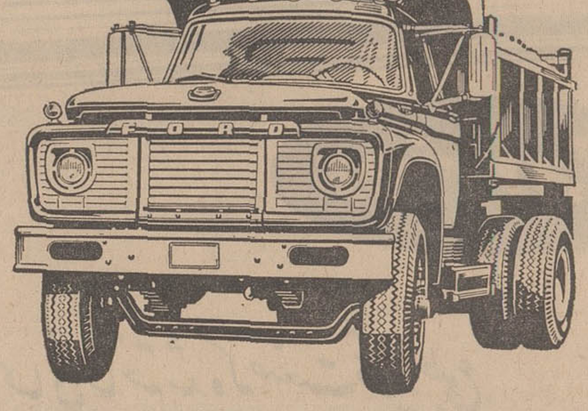

فوردکپرسی باموتورپرقدرت دیزل

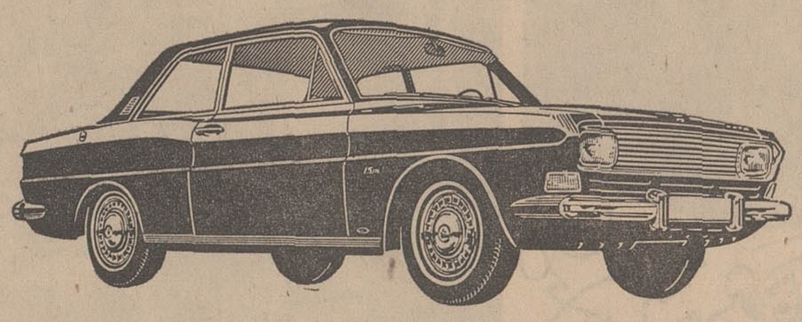

فورد ۱۵ ام دودرکوپه وچهاردر برای استفاده خانواده ها

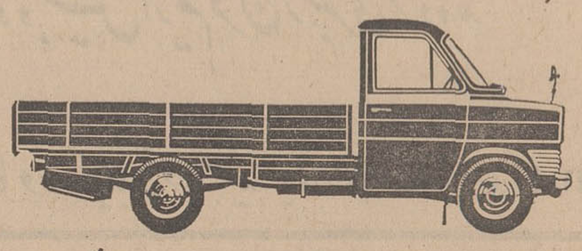

فوردوانت یك کابین باقدرت زیاد ومصرف بسیارکم

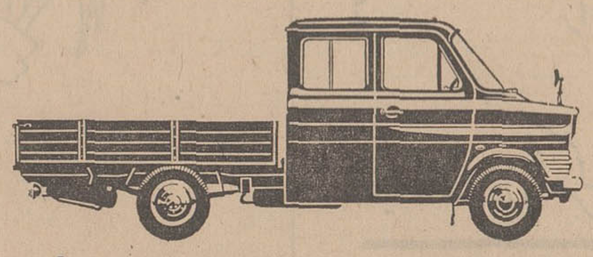

فوردوانت دوکابین برای استفاده کارگاهها ومصارف عمومی دیگر

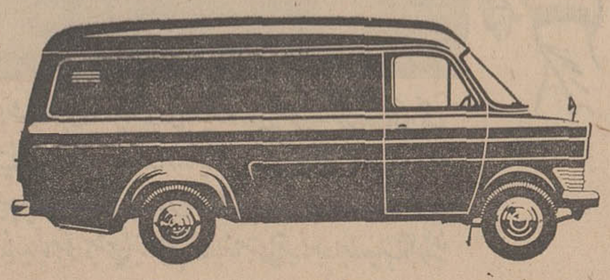

فوردوانت اطاق فلزی برای پخش محصولات ومصنوعات کارخانجات تولیدی

آوازه

# ورزش

## در سومین روز بازیهای آموزشگاهی شیراز

# گیلان نخستین سکوی مسابقات را تصرف کرد

مسابقات قهرمانی آموزشگاههای کشور در شیراز همچنان ادامه دارد ونتایج مسابقات تاساعت ۸ بعدازظهر دیروز به شرح زیر اعلام شده است

*** بسکتبال پسران**

خرمشهر با تربت‌حیدریه ، ۳۳-۲۵ بنفع تربت‌حیدریه

بندر پهلوی باشاه‌آبادغرب ،۳۶-۲۴ بنفع بندر پهلوی

شمیران باشهرضا ، ۴۸- ۲۲به نفع شمیران

جهرم با برازجان، بعلت‌خودداری تیم برازجان ازشرکت در مسابقه برنده جهرم اعلام گردید .

زابل بابم - ۲۵-۱۶ بنفع بم

آذربایجان غربی بابابل ۴۸-۱۷ بنفع بابل

*** بسکتبال دختران**

مسجدسلیمان‌با میانه ۵۶-۵به نفع‌مسجد سلیمان

سیرجان بابندر پهلوی ، ۳۴ - ۰ بنفع بندر پهلوی

فسا - خراسان ۸ - ۹ بنفع‌خراسان

*** فوتبال**

خرمشهر با ایرانشهر ، نتیجه۱۰ برصفر بنفع خرمشهر

**والیبال دختران**

زابل باگیلان، ۳بر۲بنفع گیلان

سیرجان باشهرضا ،۲برصفربنفع شهرضا

خوزستان بافارس ، ۲برصفربنفع خوزستان

کردستان باخراسان ۲بر صفربه نفع خراسان

شمیران با کرمانشاه ۲بر صفربه نفع شمیران .

آذربایجان شرقی با مازندران ۲ برصفر بنفع مازندران

فارس بازاهدان ۲برصفر بنفع فارس

سیرجان باگیلان ، ۲برصفر بنفع گیلان

شمیران باشهسوار ۲ برصفر بنفع شمیران

شهرضا با آبادان ۲برصفر به نفع آبادان

خراسان باکرمانشاه ۲برصفر بنفع خراسان

سقزبا آذربایجان شرقی ۲برصفر بنفع آذربایجان شرقی

**دنباله بسکتبال پسران**

اردبیل باجهرم ۴۱-بر۴۸بنفع اردبیل -شمیران با سقز ۳۹ بر ۲۹ برنده شمیران -مهاباد با شاه آباد غرب ۲۹ بر ۲۰ برنده‌مهاباد پهلوی بابابل ۳۶ بر ۲۶ برنده بابل ، خرمشهر بازابل ۶۹ بر ۷ برنده خرمشهر ، تربت حیدریه با بم۳۵بر ۳۷ برنده تربت

**دنباله بسکتبال دختران**

مسجد سلیمان بابابل ۱۷ بر ۲۷ برنده بابل ، میانه باشمیران ۲ بر ۲۲ بنفع شمیران .

**والیبال پسران**

فارس با کرمان دو بر هیچ بنفع کرمان کرمانشاه‌باآذربایجان شرقی‌دو بر هیچ بنفع آذربایجان شرقی ، استان مرکزی‌باکردستان دو بر هیچ بنفع استان مرکزی، اصفهان با گیلان دو بر هیچ بنفع گیلان ، آذربایجان‌غربی‌باخراسان دو بر یك بنفع خراسان،خوزستان باسیستان دو بر هیچ به نفع خوزستان

**پینك پنك دختران**

مسابقات تیمی دختران بین تیم‌های دسته الف و ب انجام شد .

دسته الف مرکب از تیم های کردستان ، اصفهان ، آذربایجان غربی ، کرمانشاهان ، گیلان ، زاهدان و کرمان .

دسته ب مرکب است از آذربایجان شرقی ،فارس،مازندران خوزستان ، تهران وخراسان .در نتیجه این مسابقات ازدسته‌الف تیم گیلان رتبه اول رابدست‌آورد وتیم‌های آذربایجان‌غربی‌وکردستان دوم و سوم شدند .

از دسته ب، آذربایجان شرقی مقام اول رابدست آورد و تیم‌های فارس و مازندران دوم و سوم گردیدند در مسابقه نهائی که‌بین تیم‌های قهرمان دسته الف ودسته ب‌انجام گردید تیم پینك پنك دختران گیلان اول شد وتیمهای آذربایجان شرقی و فارس و آذربایجان غربی مقام دوم تاچهارم رااحراز کردند .

## سریعترین مردان صد متر

# در تاریخ دوومیدانی جهانی

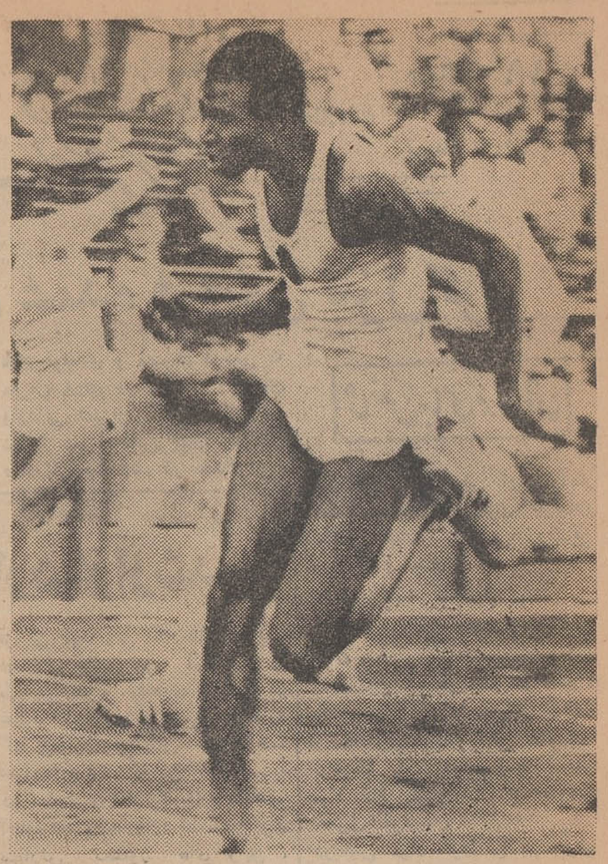

«روژه‌بامبوك» سیاهپوست فرانسوی سریعترین دونده حال‌حاضر اروپا

در مسابقات اخیر دو ومیدانی فرانسه برای انتخاب تیم ملی‌این کشور ، روجربامبوك ،دونده‌مشهور و سیاهپوست فرانسوی که اصلا اهل الجزایر است موفق شد در دوی صد متر ، رکوردی تازه در دو ومیدانی فرانسه از خود بجای بگذارد ، رکورد بامبوك ۱ر۱۰ ثانیه بود . بنابراین . بامبوك ، بیست و دومین نفری بود که بعد از «ویلیامز » امریکائی که درسال ۱۹۵۶ در برلین صد متر را دراین مدت طی کرد ،توانست رکورد ۱ر۱۰را بدست آورد . ولی‌در کنار این بیست و دو نفری که از سال ۱۹۵۶ تاکنون در صد متر -رکورد ۱ر۱۰ دست یافته‌اند ، از سال - ۱۹۶۰ تاکنون نه نفر نیز صد متر را در زمان ده ثانیه پیموده‌اند و اولین نفر آنها «آرمن‌هاری »دونده مشهور اروپائی از کشور آلمان‌بود که در سال ۱۹۶۰ در زوریخ برای اولین مرتبه صد متر را در مدت ده ثانیه پیمود و آخرین نفری که این رکورد را بدست آورد «فورد» امریکائی بود که ماه گذشته در امریکا این رکورد را بدست‌آورد. ولی اکنون امید بسیار میرود که دربازیهای المپیك‌آینده درمکزیکو مرز ده ثانیه راهم‌پشت‌سربگذارند و برای اولین بار شاید رکورد۹ر۹ ثانیه دردو صد متر بدست آید

هر چند که واقعا این زمان برای این مقدارزمانی است‌رویائی.

**جدول ۱۰ ثانیه‌ئی ها**

۱- ۱۹۶۰ - هاری از آلمان در زوریخ

۲- ۱۹۶۰ - جروم از کانادادر سایکاتون

۳- ۱۹۶۰ -استیوز از ونزوئلا در کاراکاس

۴- ۱۹۶۰ - هایس از امریکادر توکیو

۵- ۱۹۶۷- هینس از امریکادر مودستو

۶- ۱۹۶۷ - فیگورولا از امریکا در بوداپست

۷- ۱۹۶۸- پل‌ناش از آفریقای جنوبی در کروکرسدورپ

۸- ۱۹۶۸- چارلی گرین از امریکا در لاورنس

۹- ۱۹۶۸ - فورد از امریکادر آلبوکرك

**جدول ۱ر۱۰ ثانیه‌ئی‌ها**

۱- ۱۹۵۶- ویلیامز از امریکا در برلین

۲- ۱۹۵۶-مورشیسون ازامریکا در برلن

۳- ۱۹۵۶ - کینك از امریکا اونتاریو

۴- ۱۹۵۹- نورتو ن‌از امریکا سان جوزه

۵- ۱۹۶۰ - تیدول از امریکا در هوستون

۶- ۱۹۶۰ -سیم از امریکا در والنوت

۷- ۱۹۶۴ - ای‌جیما از ژاپن در در برلین

۸- ۱۹۶۴- جاکسون ازامریکا در ایوجین

۹- ۱۹۶۴- رابرتز از ترینیداد

۱۰- ۱۹۶۴ - هررا از ونزوئلا در کاراکاس

۱۱- ۱۹۶۵- راولوماناتسو از ماداگاسکار در تاناناریو

۱۲- ۱۹۶۵- نیومن از امریکا در کیف

۱۳- ۱۹۶۵- مانیاك از لهستان در چیزسیم .

۱۴- ۱۹۶۵- راندولف ازامریکا در کاراکاس

۱۵- ۱۹۶۶ - تامی اسمیت از امریکا در سان جوزه

۱۶- ۱۹۶۷ - هلدسورت از استرالیا در گیلونك

۱۷- ۱۹۶۷ - برایت از امریکا در مودستو

۱۸- ۱۹۶۷ -میلر از جامائیکا در لوس آنجلس

۱۹- ۱۹۶۸ - گری از امریکا در لاورنس

۲۰- کینك از استرالیا در سیدنی

۲۱- پندر از امریکا در مودستو

۲۲ - روژه بامبوك از فرانسه در پاریس

البته تمام این رکورد ها بطور رسمی بدست آمده است و غیر رسمی در سال ۱۹۶۵ «چن‌چیاچون» اهل چین و سال ۱۹۶۷ « ترنر » از امریکا نیز صد متر را در زمان ده ثانیه طی کرده‌اند یا اینکه همین یکی دو روز پیش « لنوکس میلر» دونده مشهور جامائیکائی که اکنون در یکی از دانشگاههای امریکا به تحصیل مشغول است و سال گذشته زمان ۱ر۱۰رابدست آورد در مسابقات دانشگاههای امریکا توانست صد متر را در ده ثانیه طی کند ولی چون کمی باد موافق‌میوزید رکورد او رسما مورد قبول واقع نشد .

## خبرهای کوتاه

**لنینگراد (شوروی)**

«مسیسلاونواك» قهرمان‌دسته پروزن وزنه‌برداری اروپا در مسابقات وزنه‌برداری اروپا که درلنینگراد انجام میشود مقام خودرا تکرار کرد . موفقیت بزرك «نواك»در این مسابقه رکورد یکصدو بیست کیلوئی او در حرکت پرس بود . در ضمن.«پیتریانف»از بلغارستان قهرمان دسته پروزن اروپا شد .

**ورشو (لهستان)**

تیم ملی فوتبال برزیل در دومین مسابقه اروپائی خودبا تیم ملی فوتبال لهستان در ورشو بانتیجه (۳-۶) پیروز شد . نتیجه وقت‌اول مسابقه (۲-۲) مساوی بود .

**بانکوك (تایلند)**

«چارتچای چیونوی» قهرمان بوکس حرفه‌ای جهان‌در دسته مکس وزن واهل تایلند به زودی در لندن از مقام خوددر مقابل قهرمان این دسته انگلستان دفاع خواهد کرد. مدعی مقام‌قهرمانی، «چیونوی» یك انگلیسی است بنام «جان مك کلاسکی» .


کولر گریر

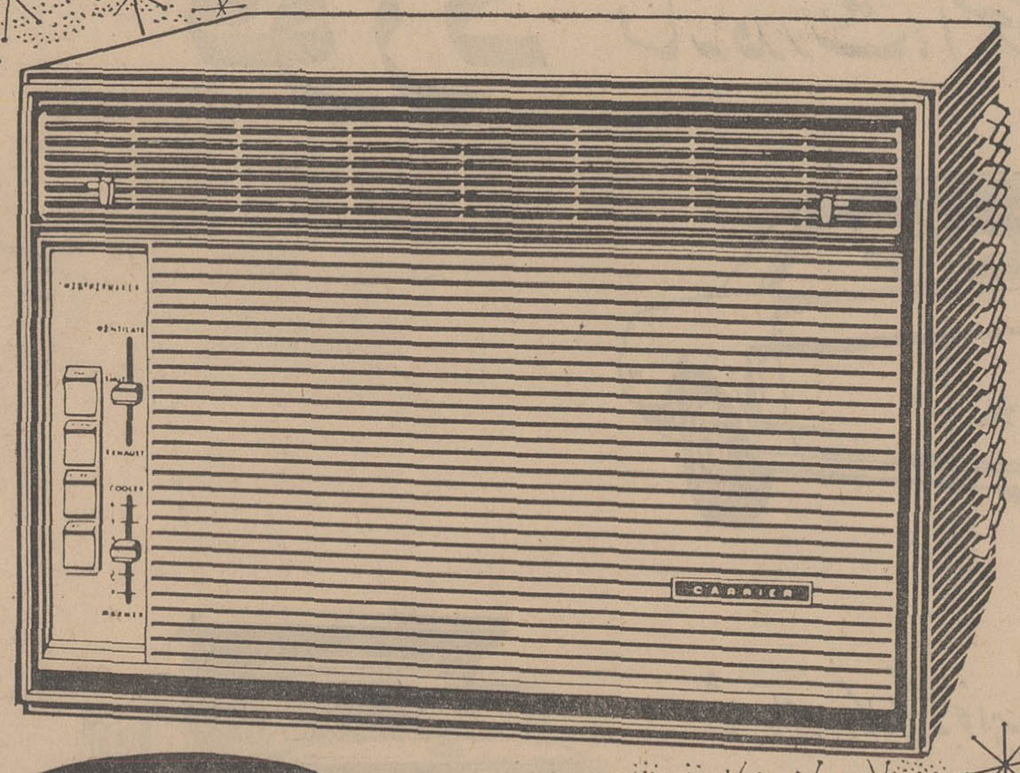

Carrier

کولر گریر بدست کسانی ساخته شده که صنعت تهویه مطبوع را بوجود آورده و بیش از نیم قرن رهبری کرده اند

1-43

نماینده انحصاری : شرکت شعله خاور - خیابان تخت جمشید - چهارراه بهار - تلفن : ۵-۷۵۶۱۴۱

**نمایندگی درسایر شهرستانها**

**رشت**، رادیو نور- **مشهد**، تجارتخانه فرنودیان - **اصفهان**، فروشگاه فیروزی- **شیراز**، فروشگاه افتخاری **یزد**، سوپریزد - **کرمان**، فروشگاه ایران فلز- **گرگان**، فروشگاه البرز- **گنبدکاوس** شرکت انرژی صحرا

آ-۱۷۹۳۴



لندن

دو دنیای متفاوت دریک جا

وبایک قیمت - بوسیلهٔ پی. آی. اِ

لندن را امروز ها شهر «موسیقی و مد» مینامند ولی با اینهمه کارنامی استریت ، مرکز مد و زیبائی ، با محل تاریخی فلیت استریت فقط چند دقیقه فاصله دارد ، درحالیکه آنها دو دنیای کاملا مختلف میباشند . آری لندن اینچنین است برای هر سلیقه‌ای چیز جالب توجهی دارد و این مطلب را تمام کسانی که بآنجا مسافرت نموده اند تصدیق مینمایند والبته لندن بهشتی برای خرید بشمار میرود و بهترین اجناس و پوشاک را با مناسبترین قیمت نسبت بهمه اروپا بمسافران عرضه میکند

پی آی اِ

هواپیمائی بین المللی پاکستان

# ظرفیت ذوب آهن ایران دوبرابر میشود

«سیمون اسکاچکف» رئیس کمیته دولتی روابط اقتصادی خارجه شوروی پس از هفده روز توقف در ایران و مذاکره با مقامات اقتصادی وامضای موافقتنامه جدید دوکشور که بعد ازظهر دیروز بامضاء رسید صبح امروز تهران راترك گفت.« خبر امضاء موافقتنامه درصفحه ۱۹ چاپ شده است»

خبرنگار اقتصادی ما گزارش میدهد دنباله مذاکرات ایران و شوروی پیرامون همکاریها و کمك های دیگر شوروی باجرای طرح های برنامه چهارم عمرانی کشور همچنان دنبال خواهدشد و باحتمال قوی تاپایان سال جاری موافقتنامه دیگری در خصوص همکاری های جدید مابین دوکشوربامضاء خواهد رسید.

**● ۷۰۰ میلیون دلار**

مجموع اعتبارات دولت شوروی بایران باتوجه به موافقتنامه دیروز به‌حدود هفتصد میلیون دلارمی - رسد.

ازاین رقم ۲۸۴ میلیون دلار اختصاص به‌مرحله اول ذوب‌آهن، ۱۱۰ میلیون دلار برای خرید تجهیزات، ۳۰ میلیون دلار برای ساختمان سد ارس و چندین‌میلیون دلار جهت اجرای چندطرح دیگر از قبیل تاسیس سیلو و تکثیر ماهی اختصاص داشت.

مجموع این اعتبارات به حدود ۴۵۰ میلیون دلار میرسید که با جمع بهره دوونیم درصد آن، رقمی درحدود پانصد میلیون دلار خواهد شد.

اجرای موافقتنامه دیروز ایران وشوروی نیز ۱۶۰تا ۱۷۰ میلیون دلار اعتبار لازم خواهد داشت که با احتساب بهره‌و احتمال توسعه طرحها درعمل به حدود دویست میلیون دلار بالغ میشود باین‌ترتیب مجموع اعتبارات شوروی تاکنون هفتصد میلیون دلار شده است.

**● موافقتنامه دیگر**

**براساس توافق دوکشور کمیسیون مشترك وزیران ایران و شوروی‌هر سال دوباردر تهران و مسکوتشکیل جلسه خواهد داد و پیش‌بینی‌میشود تاجلسه آینده که‌در مسکو تشکیل میشود مقدمات انعقاد موافقتنامه دیگری فراهم گردد.**

## خبرهای روز

### امضای قرارداد در شرکت ملی نفت ایران

ازسمت چپ نفردوم آقای «سرز» نماینده شرکت «انتروپوز» وآقای مهندس سعید تقوی عضوعلی‌البدل هیئت مدیره‌شرکت ملی‌نفت‌ایران هنگام امضاء قرارداد

بعدازظهر دیروز قرار داد خرید ونصب ۸دستگاه کمپرسور ضربه‌ای با موتورگاز جهت جمع آوری گاز از چاههای نفت‌بمنظور صدور به اتحاد جماهیر شوروی بین شرکت ملی‌نفت‌ایران‌و شرکت فرانسوی «آنتروپوز» امضاء گردید.

این قرارداد را آقای مهندس سعیدتقوی عضو علی‌البدل هیات مدیره وسرپرست طرحهای اجرائی شرکت ملی‌نفت‌ایران‌وآقای«سرز» نماینده شرکت آنتروپوز امضاء کردند.

براساس این قرارداد شرکت انتروپوز متعهدگردید که‌دستگاه های مزبور را تاسال ۱۹۷۰نصب‌و آماده بهره‌برداری نماید.

سخنگوی شرکت ملی نفت‌ایران اظهار داشت که‌این دستگاه گاز مورد احتیاج را از سه ایستگاه تقویت فشارواقع در ناحیه آغاجاری جمع‌آوری میکنندو گازجمع‌آوری وسیله خطوط لوله به تصفیه خانه بیدبلنددربیست کیلومتری آغاجاری حمل میگردد. دراین تصفیه‌خانه مواد زائد گاز جدامیشود وسپس از طریق شاه‌لوله‌گاز برای‌مصرف داخلی‌و همچنین صدور به کشور شوروی حمل میگردد.

## دانشگاه تهران پایان‌سال تحصیلی‌را جشن گرفت

علی‌اوف

**بعدازظهر دیروز باشرکت هیئت امناء، کادرآموزشی فارغ‌التحصیلان دوره های لیسانس، فوق لیسانس و مرکزی و اولیاء آنان جشن خاتمه سال تحصیلی۴۷-۴۶ دانشگاه‌تهران طی مراسم خاصی انجام گردید.**

۲۹۶۳ نفر که تحصیلات خودرا در دوره های فوق‌بپایان رسانیده‌اند دانشنامه لیسانس، فوق لیسانس و دکتری گرفتند و دکترای طب نیز سوگند پزشکی خوردند.

در خاتمه جشن طوفان شدید و باران فرصت‌نداد که فارغ‌التحصیلان با اولیاء خود در محوطه دانشگاه عکس بگیرند و درحالی که کلاه و ردای مشکی آنان تغییر رنك داده بود در زیر باران شدید دانشگاه‌را ترك کردند.

در مراسم دیروز هنگامی که به دکتر فلینگراستاد دانشکده‌پزشکی دانشگاه اطریش و پروفسور علی‌اف ایران‌شناس شوروی درجه‌دکترای افتخاری در پزشکی و ادبیات‌فارسی وسیله رئیس دانشگاه تهران اعطاء میشد هریك مطالبی اظهار داشتند.

**● موفقیت های بزرك**

ابتدادکترعلی‌اف ضمن‌اظهار تشکر از دعوت دانشگاه تهران و اعطای درجه دکترای افتخاری گفت نایل شدن‌بدرجه دکتری‌از دانشگاه تهران دانشگاهی که مخصوصا در سال های اخیر موفقیت های بزرگی در کارتدریس مطالعات‌علمی بدست آورده است افتخار بزرگی است وما افتخار میکنیم که‌ایران شناسی شوروی در جهان مقام شامخی دارد و این‌امر درپیام اعلیحضرت‌همایونی شاهنشاه‌ایران‌بجلسه افتتاحیه‌انجمن روابط فرهنگی‌اتحادشوروی وایران نیز خاطرنشان گردید.

ومن خوشوقت هستم از اینکه در مذاکرات سران دو دولت‌پیوسته بعنوان مترجم شرکت کرده و ترجمان حسن‌نیت‌واحساسات دوستی طرفین نسبت بیکدیگر بوده‌ام.

**● ترقیات پنجسال اخیر**

سپس دکتر کارل فلینگر ضمن اظهار تشکر ازدانشگاه تهران گفت گرفتن درجه دکتری از دانشگاهی که پزشکان آن با بهترین‌پزشکان جهان برابری میکنندبرای‌من‌نهایت خوشوقتی است. گرچه ممالك ما بهم دور هستند ولی همین روابط فرهنگی قلب های ما را بهم نزدیك میکند و من امیدوارم بتوانم سفیر خوبی بین فرهنك دو کشور باشم. دکتر فلینگر درباره ترقیات ایران در پنج‌سال‌اخیر صحبت کردواضافه نمود پنج سال قبل هم من‌بتهران آمدم ولی امروز با آنروز ایران پیشرفت های‌چشم گیری کرده‌است.

مشروح جریان جشن خاتمه‌سال تحصیلی دانشگاه درصفحه ۱۵چاپ شده است.

*** تفاهم دانشجو واستاد**

دیشب دانشجویان و استادان‌مرکز عالی مطالعات بین‌المللی مراسمی‌در باشگاه سازمان آب تهران‌داشتند. استادان و دانشجویان این‌موسسه هرسه ماه یکبار شام را بایکدیگر صرف می نمایند و منظور از این دوره ها تفاهم بیشتر بین استاد و دانشجو میباشد.

### انتصاب

آقای نجدشیبانی دادستان‌شهرستان مشهد بسمت‌بازرس‌سازمان بازرسی شاهنشاهی منصوب گردید.

## سقوط هواپیمای سمپاش

یك فروند هواپیمای سمپاشی «متعلق بشرکت ایرتاکسی» درمنطقه گنبد سقوط نمود.

وزارت کشاورزی اعلام داشت که این هواپیما در اختیار سازمان حفظ نباتات وزارت کشاورزی بوده و ازآن برای سمپاشی‌مزارع‌پنبه منطقه‌گرگان استفاده میشده است.

هواپیمای مزبور در فرودگاه گنبد سقوط نمود و متلاشی گردید ولی خوشبختانه خلبان آن آسیب ندیده

## کنکور دانشگاه پهلوی

روز های سه‌شنبه و چهارشنبه کارت های‌امتحانات‌ورودی دانشگاه پهلوی شیراز در تهران و شیراز توزیع میگردد. محل توزیع کارت در تهران دانشکده هنر های زیبا در دانشگاه تهران میباشد.

امتحانات‌روزهای‌پنجشنبه‌ششم‌وجمعه هفتم تیرماه در دانشگاه تهران ودر شیراز دانشگاه‌پهلوی انجام‌میگردد.

امروز خبرنگار دانشگاهی ماکسب اطلاع کرد که درحدود دوازده‌هزار نفر برای شرکت در کنکور این دانشگاه ثبت‌نام کرده‌اند که درحدود سه چهارم این عده در تهران وبقیه در شیراز امتحان میدهند.

ساعت شروع امتحانات شش‌و چهل‌وپنج دقیقه صبح میباشد.

## تیم فوتبال ارتش کره جنوبی درتهران

تیم فوتبال ارتش کره جنوبی که درسری مسابقات فوتبال ارتش های جهان که‌در بغداد برگزار گردید، مقام ششم را بدست آورد بدعوت باشگاه ورزشی پرسپولیس اواسط این هفته وارد تهران میشودو اولین مسابقه خودرا جمعه آینده با تیم پرسپولیس تهران برگزار مینماید.

## در کانون جوانان آشوری

ساعت هشت امشب آقای دکتر ماریوسف‌پیرامون «نقش جوانان‌در اجتماع» در کانون جوانان آشوری صحبت‌می کند.

## بیش‌از ۱۰۰ شکایت

بقیه از صفحه اول

غربی تهران«محل سابق قسمتی‌از ادارات وزارت اطلاعات» مستقر شده‌است.

این‌ساختمان بیش‌از هفتاد اطاق دارد و مجهز به همه گونه‌وسایل لازم‌است.

کلیه کارمندان سازمان بازرسی شاهنشاهی سابق که‌درحدودیکصد نفربودندوهمچنین‌عده‌ای‌از کارمندان بازرسی کل کشور به سازمان جدید منتقل شدند و این سازمان باکادر بیشترو اختیارات وسیعتری آغاز بکار نمود.

باتشکیل سازمان بازرسی شاهنشاهی قسمت عمده ای از وظایف بازرسی کل کشور باین سازمان واگذار گردید وفقط آن قسمت از وظایف‌بازرسی کل کشور که مربوطبه امور داخلی دادگستری‌و بازرسی آن وزارتخانه است، کماکان دراداره ای‌بنام‌اداره بازرسی وزارت دادگستری بوظایف خود ادامه خواهد داد.

## استعفای سیدهاشم وکیل وارسلان خلعتبری

**امروز صبح‌آقایان سید هاشم‌وکیل وارسلان‌خلعتبری که‌ازابتدای تاسیس کانون وکلای دادگستری ایران پیوسته ریاست و نیابت ریاست وکلا را داشتند، عدم قبولی خود را برای عضویت در دوره چهاردهم هیئت - مدیره کانون وکلا تسلیم داشتند.**

چون آقای عباس نراقی نایب‌رئیس قبلی کانون نیز چندروز قبل عدم قبولی خود رااعلام کرده بود بنابراین در دوره فعلی از اعضاء هیئت مدیره ادوار گذشته کانون فقط آقایان علی شهید زاده و محمدحسن صابرزاده باقی مانده‌اند.

بدین ترتیب چهاردهمین دوره جدیدکانون وکلای‌دادگستری‌با۱۲ نفر عضو اصلی وسه نفر عضو علی‌البدل اداره خواهد شد وآقایان شهید زاده .دکتر محمد خادم و پزشکپور از ردیف‌اعضای‌علی‌البدل بجای سه نفر اعضای اصلی که استعفا داده‌اند بعضویت اصلی هیئت‌مدیره چهاردهمین دوره کانون وکلای‌دادگستری درآمده‌اند.

خبرنگارمادر گزارش خود می - افزاید ساعت ۸بامداد فردا نخستین جلسه چهاردهمین دوره هیئت مدیره کانون وکلاء تشکیل‌خواهد شد.

دراین جلسه رئیس‌ونواب رئیس انتخاب خواهند شد.

## ۵ نفر کشته شدند

**پریشب پنج‌نفراز اهالی شهرضا، باسامی رضا غدیری، حسینقلی پورخانی، احمد شاطری، پرویز و قدرت‌الله وفائی‌مامورین ژاندارمری که‌بداخل چاهی رفته بودند بعلت فقدان هوا و تصاعد گاز های سمی دچار خفگی شدند واجساد آنان توسط مامورین آتش‌نشانی اصفهان ازچاه خارج گردید.**

بنابگزارش خبرنگار ما دراصفهان: اجساد کشته شدگان جهت تحویل به‌بستگانشان بژاندارمری شهرضا منتقل شد.

## ملخ دریائی دردوماه آینده بایران حمله‌میکنند

**مراجع بین‌المللی پیش‌بینی کردند که ملخ دریائی در ماههای تیرو مرداد بخاك ایران حمله مینماید.**

**بدنبال این خبرکمیسیون عالی دفع‌ملخ بریاست وزیر کشاورزی تشکیل‌جلسه دادوبابرقراری‌پست های دیده‌بانی‌ودستگاه‌های‌مخابراتی در نقاط مرزی در جنوب وغرب کشور آماده مبارزه با ملخ‌شد.**

**وزارت‌کشاورزی‌اعلام کردبرای مقابله بادستجات احتمالی ملخ‌که ظرف دو ماه آینده بایران حمله خواهند نمود کلیه کارمندان و سپاهیان ترویج بسیج خواهندشد.**

## دختر ،سالار ملی‌درگذشت

روز گذشته خانم رباب هاشمی دختر باقرخان سالار ملی و همسر تیمسار سرتیپ هاشمی براثر ابتلاء به یك بیماری طولانی درگذشت.

گزارش خبرنگار ما در تبریز حاکیست: از آن مرحومه ۸فرزند دختر و پسر برجای مانده است و در تشییع جنازه‌وی بسیاری ازاهالی تبریز شرکت داشتند.

## برنامه انجمن ایران و آمریکا

نمایشنامه: «اهمیت نام ارنست» اثر اسکاروایلد فردا دوشنبه۳تیر ساعت۳۰ر۸ شب

## روز پیکان

بقیه از صفحه اول

پشتیبانی بی‌دریغ آنها سپاسگزاری میکردند. متجاوز از دویست نفراز کارگران کارخانجات‌ایران‌ناسیونال درحالیکه هرکدام ارابه‌ئی را که پراز گل بود میکشیدند، درخیابان های تهران حرکت کرده و بهر رهگذری شاخه گلی تقدیم می‌داشتند همراه این شاخه های گل، کارتی بچشم‌میخورد که‌در آن‌نوشته شده بود:

**بامید روزی که هر ایرانی یك پیکان داشته باشد**

عابرین، درحالیکه غرور ملی‌بر چهره آنها رنك شادی‌میزد، شاخه های‌گل رادریافت میداشتند وبا کلماتی محبت آمیز کارگران کارخانجات ایران ناسیونال را تشویق میکردند. مراسم نثارشاخه گل تاساعت ۸شب ادامه داشت و ازآن پس جشن هتل ونك شروع شد. دراین‌جشن به‌دعوت کارگران کارخانجات ایران ناسیونال، صاحبان صنایع و شخصیت های اقتصادی حضور داشتند.

ازطرف صاحبان صنایع سبدهای گل زیبائی به‌هتل‌ونك ارسال شده بود بطوریکه هردقیقه‌یك سبدبزرك گل‌وارد میشد. در این مراسم‌برای اهدای ده هزارمین اتومبیل پیکان به‌ملت ایران قرعه کشی بعمل‌آمدو کلیه کسانیکه عدد سمت راست شماره شناسنامه آنها به (۸) و عدد سمت‌راست تاریخ تولد آنهابه (۳) ختم میشد در مرحله اول قرعه کشی ده‌هزارمین‌پیکان‌برنده‌شناخته شدند. این عده از هموطنان تاپایان تیرماه جاری فرصت دارند تا دو برك رونوشت شناسنامه خود رابه آدرس‌اداره‌روابط‌عمومی کارخانجات صنعتی ایران ناسیونال واقع در خیابان شاه - ساختمان آلومینیوم- طبقه دهم- ارسال دارند تا ترتیب شرکت آنها در قرعه کشی نهائی داده شود.

مراسم جشن روز پیکان باگل- باران ده هزارمین پیکان در هتل ونك خاتمه یافت. درشماره فردا رپورتاژ مشروحی ازاین روز که آغاز همبستگی صنایع ملی بودبنظر شما خواهد رسید.


# نبرد بزرگ

## سرداران بزرك فوتبال باشگاه ورزشی پرسپولیس درمقابل تیم‌ارتش جمهوری کره

**روزچهارشنبه ۵ تیر ماه ساعت ۶ بعدازظهر درزمین‌امجدیه**

# آگهی پذیرش دانشجو

آموزشگاه عالی پرستاری رازی کرمان تعدادی دوشیزه‌دیپلمه در سال جاری برای دوره هفتم باشرایط زیر می‌پذیرد:

۱- اصل دیپلم یاگواهی قبولی (دیپلم طبیعی، ریاضی، ادبی)
۲- ۶ قطعه عکس ۴×۶
۳- ۴برك رونوشت شناسنامه
۴- داشتن صحت مزاج
۵- سن بین ۱۸ تا۳۰ سال
۶- رضایت‌نامه کتبی از والدین
۷- ۱۵۰ ریال وجه تمبر گواهینامه وورزش
۸- مجردبودن
۹- سپردن تعهد خدمت در بدوورود به‌آموزشگاه

داوطلبان میتوانند جهت ثبت‌نام وکسب‌اطلاعات‌بیشتر همه‌روزه باستثناء ایام تعطیل از ساعت ۸تا۱۲ صبح واز ساعت ۲ تا۴بعداز ظهر تاپایان روز ۱۰ شهریور بدفتر آموزشگاه مراجعه نمایند.

داوطلبان شهرستانها میتوانند درخواست خودرا مستقیما به دفتر آموزشگاه ارسال دارند تاترتیب ثبت‌نام آنها داده شود.

الف ۳۱۰۸ آ-۱۸۱۵۶


## گفتگوهای‌مهم رهبران ایران و مراکش

بقیه از صفحه اول

ارگان حزب‌استقلال مراکش در مقاله ای که به مناسبت بازدید خصوصی شاهنشاه‌ایران ازمراکش انتشار داده ضمن بحث درباره اثراتی که این ملاقات نه تنها در روابط ایران و مراکش بلکه در سراسر جهان عرب و اسلامی خواهد داشت نوشته است :سران دوکشوردر مذاکرات خصوصی‌خود علاوه‌بر مسائل مورد علاقه دو کشور مسائل مهم بین‌المللی را نیز بدقت مورد بررسی قرار خواهند داد.

روزنامه «اپینیون» خاطر نشان ساخته است که دیدار رهبران ایران ومراکش بمنزله ملاقات سران دو ملتی خواهد بود که تصمیم‌دارند روش آینده خودرادر میان خانواده بزرك ملی اسلامی هماهنك سازند.

**● بازدیدشاهنشاه‌وشهبانو**

**شاهنشاه آریامهر ساعت ده‌صبح امروز (بوقت محلی) برای‌بازدیداز صنایع شهر «محمدیه» باین شهر تشریف‌فرما شدند.**

**علیاحضرت شهبانو فرح نیزپیش از ظهرامروز ازآثارتاریخی‌مراکش دیدن‌فرمودند.**

## شرط معافیت

بقیه از صفحه اول

این مطلب راآقای سرهنك‌معینی رئیس منطقه تهران اعلام کرد و یادآور گردید چنانچه مشمولین گروه های فردا در استادیوم فرح حضور نیابند غایب شناخته شده نمیتوانند بعدا از معافیت استفاده کنند.

رئیس منطقه وظیفه‌عمومی تهران گفت، کلیه مشمولین حوزه شرقی که‌در اعزام سه‌روز آینده شرکت خواهند کرد باید وسائل اولیه‌مورد نیاز خودرا همراه داشته باشند که از استادیوم فرح یکراست بمراکز آموزشی اعزام خواهند شد.

# طوفان بیسابقه دیشب تهران چهارنفررا کشت

دیشب وقتی طوفان بپاشد وضع عادی تهران بهم خورد، مردم از ترس‌می گریختند و خودرابه‌هرجا که‌پناهگاهی بوث میرساندند.طوفان برق شهررا خاموش کرد وهمه‌جا تاریك شد .درعکس‌بالا گوشه‌ای از خاموشی‌شهرومادری که‌فرزندش‌را زیرچادر گرفته واز طوفان‌می‌گریزد دیده می شود.

بقیه از صفحه حوادث

**داده است که طوفان‌دیشب اتوبوس شماره ۷۸۱۷ قم ۸۵ را که در خیابان کوی نیروی هوائی درحرکت بود، از مسیر خود خارج نموده و اتوبوس وارد پیاده‌رو شد وبه‌داخل مغازه‌ای رفت و پس از خراب‌کردن مغازه قسمتی از اتوبوس واردخانه مجاور مغازه گردید.**

*** حادثه بزرك**

و اما حادثه بزرك دیشب. این حادثه درساعت ۷ و ۲۵ دقیقه‌بعداز ظهر در سیصد متری جنوب خیابان ایزنهاور روی داد. دراین حادثه غم‌انگیز ۴نفر جان سپردندو دو نفر مجروح شدند.

این حادثه براثر ویران شدن کامل یك عمارت نیمه تمام ۲ طبقه روی داد. عمارت درست روبروی دبیرستان دکتر هوشیار واقع است. این‌عمارت‌متعلق‌به احمدعبدالحسینی جمال‌آبادی بود وخود او نیز یکی از قربانیان حادثه است.

احمد از یك ماه قبل مشغول ساختن این عمارت بود. وی هرروز عصر برای پرداخت مزد به عمله ها به آنجا میرفت. احمد لاستیك‌سازبودودر خیابان‌دامپزشکی سکونت داشت. او موقعی بفکر ساختمان افتاد که همسایگانش از بوی لاستیك ابراز ناراحتی کردند. زیرا مغازه لاستیك سازی احمد نیز در مجاورت خانه‌اش قرار دارد در عمارت نیمه تمام احمد که هر دو طبقه‌اش ساخته شده بود هرشب سه کارگر که دونفرشان رضا ترك ۳۳ ساله و میرزا ترك ۴۰ ساله نام دارند و دیگری ناشناس است‌می‌خوابیدند.

دیشب هنگامیکه احمد با این سه کارگر در طبقه اول ساختمان مشغول صحبت بود و میگفت که میخواهد طبقه پائین عمارتش را به لاستیك سازی اختصاص دهد و کارگران او را بصرف چای دعوت میکردند، طوفان شروع شد.

در همین موقع دو نفر که یکی مردی ۶۵ ساله بنام ابوالقاسم و دیگری پسری ۱۶ساله به نام‌خیراله شریفی بود، دوان دوان از ترس طوفان‌به‌این عمارت پناه آوردند ولی هنوز در جائی قرار نگرفته بودند که ساختمان فرو ریخت. همه مردند جز رضا ترك و علت نجات او این بود که تیرآهنهای ساختمان روی سر او فرود نیامدند و تنها آجر به سرش اصابت نمود.

**● استمداد**

رضا ترك برادر میرزا و اهل همدان خود را بیرون کشید و از کارگران کارخانه موزائیك سازی مجاور عمارت استمداد کرد.جریان واقعه به ژاندارمری و آتش نشانی اطلاع داده شد و مامورین این دو سازمان به محل حادثه آمدند و چهار جسد و یك مجروح را از زیر خروارها آجرو آهك و گچ بیرون آوردند.

مجروح که خیراله شریفی نام داردبه‌بیمارستان منتقل شدوبستری گردید. او گفت که به اتفاق استادش ابوالقاسم به ساختمان پناه برده بود. علت نجات او این بود که‌درزیر یکی از اجساد قرارگرفته بود و ضربه‌ای به سرش وارد نشده بود.

**عملیات بیرون آوردن اجساد در زیر بارانی تند صورت گرفت و خبرنگار ما که‌در محل حادثه‌حاضر بود نوشته است در عملیات خارج کردن اجسادیك‌نقص‌بچشم میخورد و آن نبودن روشنائی کافی بود مامورین در زیر نور چراغ قوه‌کار میکردنددرحالیکه لازم‌است‌ماموران امداد به موتور برق مجهز باشند.**

اطراف این عمارت ساخته نشده و یکی از علل ویران شدن آن نیز همین بود بهرحال معمار ساختمان از طرف ژاندارمری احضارگردید.

دیشب تیمسار سرلشگریحیوی فرمانده ژاندارمری مرکز نیز از محل حادثه دیدن نمود و جهت عیادت‌تنهامجروح‌حادثه به‌بیمارستان رفت.

احمد صاحب ساختمان ۳۵ سال از عمرش میگذشت و سه کارگری که در حادثه دیشب کشته شدند. اهل یکی از دهات همدان بودند.

**● درجستجوی‌لباس‌ها**

گزارش خبرنگار ما حاکیست که صبح امروز سپور های‌شهرداری بهرخانه که‌جهت جمع‌آوری آشغال مراجعه میکردند، مقدار زیادی هم خرده شیشه که نتیجه طوفان‌دیشب بود به آنها تحویل میشد وامروز زنهای هر کوچه سراغ لباس های خود را که بادبرده‌بود ازهمسایگان اطراف میگرفتند.

**● سقوط آنتن رادیو**

**عصر دیروزبعلت سقوط تنه درخت کهنسالی در جاده شمیران روی آنتن رادیو، قسمتی از شبکه آنتن پاره شد و دکل آن روی زمین افتاد ماموران وزارت پست و تلگراف تا صبح امروزمشغول ترمیم‌آنتن بودند.**

**● بسته شدن راهها**

خاموشی وسیع دیشب نظم‌عبور ومرور شهر را در چهارراههای‌پر رفت‌وآمد بهم زده بود، چراغ های راهنما خاموش بود در بعضی چهارراهها که پلیس وجود داشت نسبتا نظم برقرار بود ولی باوجود پلیس هم چندان موثر واقع‌نمیشد چون در تاریکی پلیس دیده نمیشد تارانندگان فرمان اورابجای‌رمان چراغ‌بکار برندوهمین‌موضوع‌باعث شده‌بود که نظم چهارراهها بهم بخورد وراه‌بندی بوجود آید ،بد تر از همه انحراف بچپ عده‌ای از رانندگان متخلف بود که‌مسیر عبور اتومبیلهای مقابل‌را بندمی - ند.

**● کمبود شمع**

خاموشی دیشب ارزش شمع بالابرد یك خواربارفروش در میرآباد ظرف نیمساعت هر چه شمع داشت فروخت، اومیگفت ته انبار مغازه ۱۰بسته‌شمع‌داشتم که فکر میکردم بالاخره یکوقت بدرد خواهد خورد دیشب ده بسته شمع را که ۶۰ عدد بود به قیمت خوبی فروختم، هیچوقت‌فکر نمی‌کردم از فروش شمع آدم‌استفاده ببرد !در خیابان های شمالی‌شهر مردم با اتومبیل دنبال شمع می گشتند.

*** ریش و برق**

امروز عده‌ای از آقایان که عادت داشتند هر روز باریش‌تراش صورت خود را اصلاح کنند با مشکل خاموشی برق مواجه شدند واصلاح نکرده از خانه خودخارج شدند.

**● ناپایداری**

بسبب وجود ناپایداری در شمال قفقاز، عصر دیروز در نواحی‌شمال، شمالغرب ایران ابر های جوششی تشکیل شد .این ابر ها موجب حرکت بادی بسرعت یکصد وده کیلومتر در ساعت گردید وهمراه طوفان و رعدوبرق، خاك برزمین نزول کرد.

*** اعلام خطر**

یکساعت پیش از وقوع طوفان هواشناسی ایران به مراکز پرواز اعلام خطر کرد و پس‌ازاین اقدام ماموران هواپیما های متوقف در فرودگاه را بزمین بستند وبه خلبانان جت ها دستور دادند آنقدر در آسمان بمانند تا انقلاب هوا در سطح زمین آرام شود. براثر اعلام خطر بموقع درفرودگاه مهر- آباد حادثه‌ای روی نداد‌ولی در شهر تهران طوفان وضع‌شهر را بهم ریخت وتلفات جانی و مالی ببار آورد.

**قطع برق**

لحظه‌ای پس از وقوع‌طوفان، بادشدید خس و خاشاك وشاخه های شکسته وسیمهای پاره رادر اطراف تهران روی شبکه های‌حامل نیروی‌برق انداخت که موجب‌قطع شبکه وسوختن پایه ها در چند نقطه تهران و خارج شهر گردید.

*** سوختن تلویزیون‌ویخچال**

**شرکت برق‌منطقه‌ای‌تهران‌اعلام داشت شب گذشته در چندنقطه شمیرانات وتهران طوفان شدید موجب قطع شبکه برق شده‌است. چندتن از ساکنان شمیرانات‌اعلام داشتند که قطع ناگهانی برق‌بعضی شبکه ها موجب افزایش شدت جریان در مدار شده ودر نتیجه صد هالامپ و دهها تلویزیون و یخچال و ابزار برقی منازل‌سوخته است.**

**● تائید**

این مطلب را مهندسان برق تائید کرده واعلام کردند که نیم ساعت پس از وقوع طوفان‌ماموران در سراسر تهران و شمیرانات‌برای ترمیم شبکه ها اقدام کرده ومنازل روشنائی داده‌اند. شرکت برق منطقه‌ای تهران امروز اعلام کرد که در دشت قزوین و کرج‌وشمال شرق و شمالغرب تهران بسبب شدت باد تیر های برق بر زمین افتاده و در چند ناحیه شبکه های برق قطع شده‌است.

**● تلویزیون و صاعقه**

**مهندسان بر اعلام کردندکه در هر موقع‌حرکت‌ابر های‌جوششی از آسمان رادیو و تلویزیون‌نباید روشن باشد، زیراکه بسیاری‌از آنتن ها فاقد برق گیربوده‌و در صورت نزدیکی ابر ها ممکن است صاعقه از طریق آنتن‌و سیم و تلویزیون در خانه ها نزول کرده‌و موجب سوختن خانه‌وویرانی گردد.**

**● وضع غم‌انگیز**

لحظه‌ای پس از وقوع طوفان‌در شهر تهران وضع غم انگیزی‌پیش آمد عابران در کوچه هاوخیابان ها کنترل اعصاب خود را ازدست داده‌و افراد خانواده ها در حالی که دست کودکان خردسال رادر دست داشتند بی هدف بهر سو میگریختند. مردم کوچه وخیابان بمنازل و مغازه های اطراف‌خیابان هاواتوبوس هاپناه بردند و دراندك مدتی سراسر شهر خلوت شدو خاك سرخ‌رنگی که از کویر به وسیله طوفان به‌تهران آورده‌شده بود بزمین نشست.

**● قطع برنامه**

پس از رسیدن طوفان به‌آسمان تهران برنامه تلویزیون، ملی قطع شدوگوینده برنامه اعلام داشت که‌طوفان مانع اجرای برنامه مخصوص تلویزیون شده‌است. پس از پایان طوفان این برنامه مجدد شروع شدواجرا گردید.

*** طوفان استوائی**

هواشناسی امروز اعلام کرد که طوفان دیروزیك‌انقلاب‌جوی‌استوائی بود ولی زمان دوام طوفان وشدت وزش‌باد کمتراز طوفانهای مناطق حاره ثبت شده است. همزمان‌با وقوع طوفان‌ابر های جوششی که یك میلیون ولت برق داشتند از ارتفاع دوهزار وپانصدپائی تهران گذشتند

کارشناسان اعلام کردند که نزول صاعقه از این ابر ها می‌تواند منطقه وسیعی از شهر را بسوزاند. مقایسه طوفان عصر دیروز ازنظر شدت وزش باد تنها با طوفان‌مرداد ماه سال۴۲ قابل مقایسه است و سوای آن طوفان که با یکصد و شصت کیلومتر سرعت باددرتهران روی‌داد تا بحال بادی باین شدت در پایتخت نوریده است.

شرکت برق منطقه ای تهران همچنین اعلام کرد درمناطق داودیه ونارمك بسبب قطع شبکه های فشار قوی مدت خاموشی طولانی بوده وماموران تا سحر برای مرمت خرابی ها اقدام کرده‌اند.

*** درشمیران**

بنابگزارش خبرنگار ما درشمیران: ازبعداز ظهر دیروز ناگهان طوفان شدیدی توام‌باگردوخاك درشمیران ونواحی اطراف شروع شد و بدنبال آن شبکه برق شمیران و قلهك‌از کار افتاد وبرق ابندو منطقه‌چندین ساعت خاموش‌بود. طوفان درخیابان های شمیران چندین درخت تنومند را از جا کندو خساراتی ببارآورد.

گزارش کاملی اززیانها وتلفات طوفان دیشب

# طوفان بی‌سابقه دیشب تهران چهار نفر را کشت

● طوفان یك عمارت نیمه تمام ۲ طبقه را بر روی شش نفر ویران کردوجان ٤ نفر از آنها را گرفت

● براثر طوفان دیشب صد ها درخت ریشه‌کن شده‌و ترافیك شهر بهم خورد

«٤ کشته ، ۱۳ مجروح و ۲۷ مورد ویرانی » این بود تلفات وزیانهای اصلی طوفان دیشب تهران وبراین آمار باید خراب شدن دهها شیروانی ، ریشه‌کن شدن صدها درخت و شکسته شدن شیشه‌های هزار ها پنجره و قطع خطوط برق و تلفن را اضافه کرد .

*** بیسابقه**

انقلاب هوا ازساعت هفت بعد از ظهر آغاز شدو تاساعت ۸ شب‌طول کشید .امادرساعت ۷و ۲۵ دقیقه ناگهان سرعت باد به یکصد کیلو متر درساعت رسید و ظرف چند ثانیه درتهران غوغائی بپا کرد و تلفات وویرانیهائی به‌بار آورد .

طوفان پس از چندین دقیقه‌به تدریج آرام گرفت و جای خود را به‌رعد وبرق وباران داد .

یك مقام هواشناسی گفت که وقوع چنین طوفانی در ۱۰ سال‌اخیر

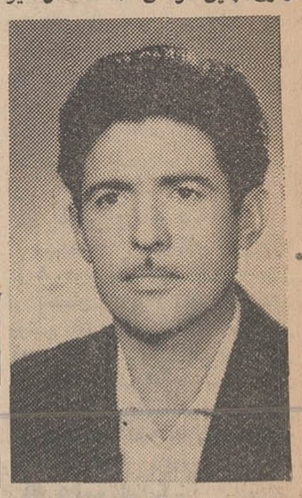

احمد عبدالحسینی جمال‌آبادی صاحب عمارت و یکی از مقتولان‌حادثه‌خیابان‌ایزنهاور

درتهران بیسابقه بود .

چند لحظه پس از وقوع طوفان خیابان های تهران خلوت شد و عابرین به مغازه ها و منازل پناه بردند و بیشتر اتومبیلها از حرکت ایستادند و صدای بهم خوردن و شکستن شیشه های پنجره ها که بعلت گرمی هوا باز مانده بود از همه‌جابه گوش می‌رسید .

*** قطع برق**

درنتیجه طوفان جریان‌برق‌تقریبا نیمی از چراغهای راهنمائی٤راه‌ها قطع شد و افتادن درختهای کهن‌سال به میان خیابانها برای مدتی کوتاه سبب بهم خوردن ترافیك‌شد بخصوص که بدنبال وقوع طوفان مردم به ایستگاه‌های اتوبوس‌هجوم بردند تاخود را به‌خانه هایشان برسانند .

یکی‌از خبرنگاران ما که در لحظه وقوع طوفان در خیابان‌امیریه بود گزارش داده است طوفان مرا به‌داخل جوی آب انداخت هنوز به خودنیامده‌بودم که در ده متری من درخت کهنسالی باصدای زعشه آوری شکست‌و روی یك اتومبیل سواری که در آن لحظه از خیابان میگذشت افتادو اتومبیل متوقف گردید و ناله‌چهار سرنشین‌اتومبیل بلندشد .درهمین موقع یك درخت کهنسال هم در فاصله ۱۰۰ متری ریشه‌کن شد و بکلی عرض‌خیابان راگرفت .

این خبرنگار اضافه کرده است که چند دقیقه پس از ریشه کن شدن درختها سرکار سروان‌ضرابی معاون کلانتری ۱۲ و چند افسر و پاسبان از کلانتری خود که در آن نزدیکی واقع است بیرون دویدندو درختها را ازمیان خیابان برداشته و به کنار جوی آب گذاردند وراه راباز کردند .

*** پرواز شیروانی !**

خبرنگار دیگر ما که درهمان‌لحظه بااتومبیل خود در خیابان شیرو ـ خورشید «چهارراه عباسی » می ـ گذشت نوشته است :

ناگهان مشاهده کردم که شیئی بزرگی شبیه هواپیماازروی‌اتومبیلم عبور کرد پشت سرم رانگاه کردم ودیدم شیروانی عمارتی در حال پرواز است . شیروانی پس از طی مسافتی در پیاده‌رو روی لودگی که اهالی محل اسمش را داود گفتند افتادو کودك ازحال رفت .

**● اولین مجروح**

یك خبرنگار که چند دقیقه پس ازوقوع طوفان به بیمارستان سینا رفت و تاساعت ۸ونیم شب در آنجا ماند گزارش داده است اولین مجروحی راکه به بیمارستان‌آوردند مردی به نام محمد بود .

او گفت : وقتی هوا ابری‌وغبار آلودشد با این حساب که دیگر نمیشود شب را در پشت بام خوابید باتنبلی ازنردبان بالا رفتم تا رختخوابم را بیاورم که باد من و نردبان را ازجابلند کردو برزمین کوبید !

مجروح دوم یك دختر ۱۹ ساله بود . او گفت وقوع طوفان راپیش‌بینی نکرده بودم بهمین‌جهت‌بالباس نازك به خیابان آمده بودم وقتی طوفان شروع شد ، خود را به ویترین مغازه‌ای چسبانیدم که‌تابلو نئون مغازه کنده شد و به شانه‌ام افتاد .

مجروح دیگر که عباداله‌نام‌دارد گفت دوطرف خانه‌ام زمین است . براثر طوفان دیوارخانه‌ام کج‌شد بیرون دویدم قازیر آن «شمع» بزنم که دیوار رویم خراب شد .

بنابه‌گزارش خبرنگار ما ۱٤نفر از مجروحین دیشب در اثر طوفان تعادل‌خود را از دست داده‌«زمین خورده» بودند .

*** خرابی دو کارخانه**

ژاندارمها به بیمارستان شیرو‌خورشید سرخ مجروحی را آورده بودند که احمد فرج‌پور نام داشت‌و ۱۵ ساله بود . طوفان وی را که‌با دوچرخه از خیابان حرکت می‌کرد از جا بلند نموده به داخل خرابه گودال مانندی افکنده بود .

خراب شدن ساختمان‌دو کارخانه در حدود نارمك و ضرابخانه‌از جمله ویرانیهای طوفان دیشب بود. این دو کارخانه یکی ریخته‌گری‌و دیگری کفشدوزی بود .

**● اتوبوس در مغازه**

یکی از خبرنگاران ما گزارش

بقیه در صفحه بیست‌ویکم

طوفان اتوبوسی را وارد خانه‌ای کرد

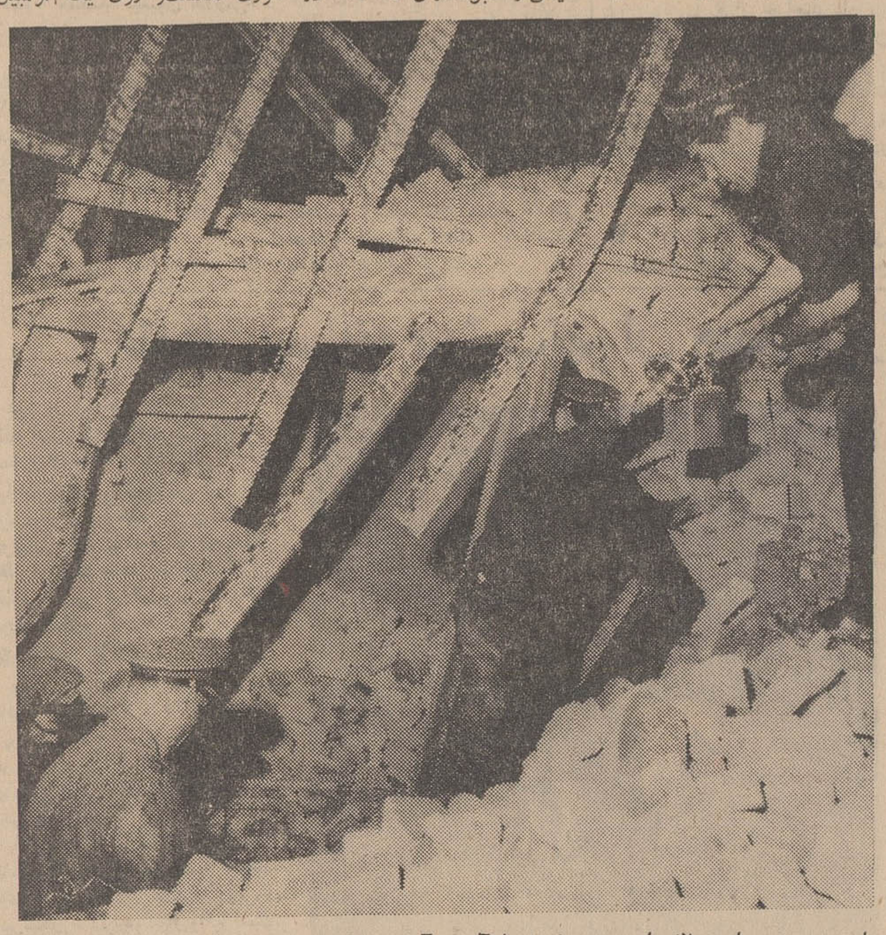

مامورین در میان‌ویرانه ها ودرزیر خروارها آجرو آهك‌درجستجوی اجساد قربانیان حادثه هستند .

# و ۲۳ نفر را مجروح کرد


بزودی درده‌سینمای‌ممتاز تهران

نمایش‌این‌اثرعمیق و آموزنده واین‌فیلم‌گرانقدروپربها طوفانی ازتحسین وهیجان برپاخواهندکرد

دلیپ کمار

برنده جایزه «فیلم فیر» برای اولین بار نمایشگر دو تیپ متضاد در فیلم

رام اوتار

رنگی ایستمن کالر

باشرکت

وحیده رحمان

ممتاز

پران

کارگردان :

چانکیا

موزیک از :

نوشاد

تهیه‌کننده :

ناگی ردی

اثری بزرگ که چون گوهری تابناك‌برتارك شاهکارهای سینمای هند میدرخشد و «دلیپ‌کمار» هنرمند ارزنده بخاطر بازی درآن برای هفتمین بار بدریافت جایزه مشهور «فیلم فیر» نائل‌گردید .

آ ـ ۱۸۰۷۰

برنامه آینده‌سینما

آتلانتیک

اثری نو وپر احساس از یك‌عشق‌ویك‌تصادف

درک بوگارد

ژاکلین ساسار

استانلی بیکر

درفیلمی از جوزف لوزی

تصادف

سینماسکوپ رنگی

فیلم انتخابی انگلستان برای فستیوال کان

یك معما

پا = نکن

بگوئید وجایزه بگیرید

بزودی

رابرت ون

دیوید مک کالوم

الینور پارکر . باری سولیوان

درفیلم

انفجار ۵۵

ماکائو

رنگی محصول کمپانی متروگلدوین‌مایر

همایون بزودی کتایون

کمدی‌تراز همیشه زیباتر از همیشه

منوچهر وثوق عزت‌الله‌وثوق

شجاعتر از همیشه حاجی‌جبارتر از همیشه

در فیلم

عشق قارون

فیلمی که محبوب همگان خواهدشد

آغاز دومین هفته نمایش در

ب.ب.ادئون ـ نیاگارا

رادیوسیتی ـ و.. آستارا (تجریش)

«کالیدوسکوپ» چیست ؟...«کالیدوسکوپ» کدامست ؟... «کالیدوسکوپ» کجاست؟...

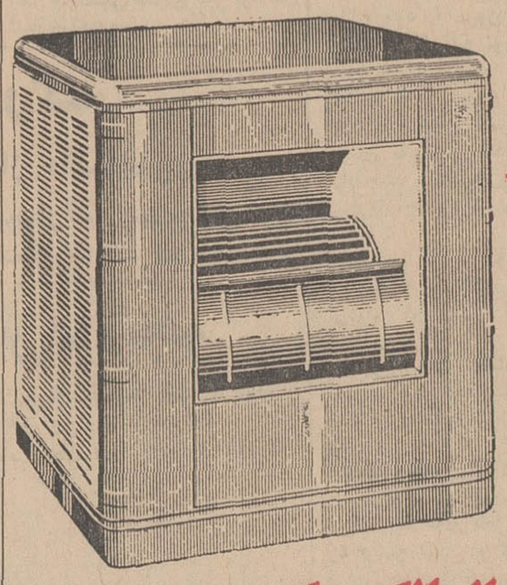

کولر آبی ایران مکث

با موتور

جنرال الکتریک

باپروانه آمریکائی ٥٦عددی (بدون‌صداوارزان)

مرکز پخش : جنرال‌الکتریك چهارراه لاله‌زار تلفن ۳۳٤٦۳۳ ـ ۳۳۸۹٤۷ فروش در کلیه فروشگاه ها

آ ـ ۱۷٦٤۰

# مجالس ترحیم

**اطاق صنایع و معادن ایران**

بانهایت تاسف درگذشت ناگهانی بانو **اخترالملوك نصیرپور** خواهر آقای پرویز نصیرپوررا باطلاع میرساند. مجلس یادبود مردانه آن مرحومه درروز دوشنبه ۴۷٫۴٫۳ از ساعت ۵الی ۷ بعدازظهر در مسجد مجدو ختم زنانه در همان روز در منزل شخصی آن مرحومه واقع درانتهای خیابان جمشیدآباد شمالی کوچه‌ده‌متری شماره ۳۷ منعقد می‌باشد.

۲-۲ آ-۹۵۲۳

---

**هیئت مدیره شرکتهای سهامی‌زامیاد، رنا، تولیدی‌زر، رادیاتور، شهوند**

بانهایت تاسف درگذشت ناگهانی بانو **اخترالملوك نصیرپور** خواهر آقای پرویز نصیرپوررا باطلاع‌میرساند مجلس یادبود مردانه آن مرحومه درروز دوشنبه ۴۷٫۴٫۳ از ساعت ۵الی ۷بعدازظهر در مسجد مجدو ختم زنانه در همان روز در منزل شخصی آن مرحومه واقع در انتهای خیابان جمشیدآبادشمالی کوچه‌ده‌متری شماره ۳۷ منعقد می‌باشد.

۲-۲ آ-۹۵۲۳

---

**کارمندان شرکتهای سهامی زامیاد، رنا، زر، رادیاتور، شهوند و کارکنان کارخانجات وابسته**

بدینوسیله درگذشت نابهنگام بانو**اخترالملوك نصیرپور** خواهر جناب آقای پرویز نصیرپور راباطلاع دوستان‌و آشنایان میرساند. مجلس ختم مردانه مرحومه فقیده سعیده روز دوشنبه۴۷٫۴٫۳ ازساعت ۵الی۷ بعدازظهر در مسجد مجد و ختم زنانه در منزل شخصی‌آنمرحومه واقع در انتهای خیابان جمشیدآباد شمالی - کوچه ده‌متری شماره ۳۷ برگزار می‌باشد.

۲-۲ آ-۹۵۲۳

---

**اتحادیه فروشندگان لوازم یدکی اتومبیل**

بانهایت تاسف وتاثر درگذشت ناگهانی خواهر گرامی جناب آقای پرویز نصیرپور عضو هیئت مدیره این اتحادیه راباطلاع آقایان فروشندگان لوازم‌اتومبیل میرساند. مجلس یادبود مردانه آنمرحومه در روز دوشنبه ۴۷٫۴٫۳ از ساعت پنج الی هفت بعدازظهر در مسجد مجد و ختم زنانه در همان روز و ساعت درمنزل شخصی آن مرحومه واقع در انتهای خیابان‌جمشیدآباد شمالی کوچه ده‌متری شماره ۳۷ منعقد می‌باشد.

**قاسم قامت‌رسا**

۲-۲ آ-۹۵۲۳

---

بانهایت‌تاسف‌درگذشت‌ناگهانی بانو**اخترالملوك نصیرپور** خواهرجناب آقای پرویز نصیرپور را اعلام میدارد. مجلس ختم مردانه آنمرحومه روز دوشنبه ۴۷٫۴٫۳از ساعت ۵تا۷ بعدازظهر در مسجد مجد و مجلس ختم زنانه در منزل شخصی آنمرحومه واقع در انتهای‌خیابان جمشیدآباد شمالی کوچه ده‌متری نادر شماره ۳۷ در همان روز و همان ساعت برگزار میشود.

**شرکت سعدی موتور بامسئولیت‌محدود**

آ-۹۵۹۷

---

بدینوسیله درگذشت ناگهانی شادروان بانو **اخترالملوك نصیرپور** همسر آقای‌رضافولادی وخواهر آقای پرویز نصیرپور را باطلاع بستگان و آشنایان‌میرساند مجلس ختم مردانه آنمرحومه روز دوشنبه ۴۷٫۴٫۳ از ساعت ۵الی ۷بعدازظهر در مسجدمجد و مجلس‌ختم زنانه در منزل شخصی آنمرحومه‌واقع در انتهای‌خیابان جمشیدآباد شمالی کوچه ده‌متری نادر شماره ۳۷ در همانروز و همان‌ساعت برگزار میشود.

**خانواده‌های: فولادی، نصیرپور، بدیع، مهاجر سالمی، فتحی، سلامت، محمدیان، سروش، باستانی شمخانی، صادقی، اشرف‌پورتیمور، دواچی، آتشکدی**

۲-۲ آ-۹۴۰۱

---

فوت مادر گرامی **علی ریسمانچی** دبیر گروه‌یاران تحصیلی را باطلاع میرساند. مجلس‌ترحیم‌روزسه‌شنبه ۴۷٫۴٫۴ از ساعت ۵تا۷ بعدازظهر در مسجد ارك‌منعقد می‌باشد.

**گروه یاران تحصیلی**

۱-۲ آ-۹۵۰۲

---

**خانواده‌های: ریسمانچی، فخارپور، دکترامیر حمزه، طاهباز، معتمدی، کوشافر، میخچی، دکتر مسعودنیا، مدنی، فولادی، مهندس شاد، کیارحمانی حاج‌کاظمی، مشفقی، وثوق، قیطانچی، روح‌افزا، خامنه‌ئیان**

باکمال تاسف وتاثر فوت ناگهانی شادروان مرحومه مغفوره **حاجیه خانم ریسمانچی** متعلقه مرحوم حاج‌محمد تقی ریسمانچی راباطلاع اقوام و دوستان میرسانند. مجلس ختم زنانه از ساعت پنج بعدازظهر روز یکشنبه دوم تیرماه در منزل آنمرحومه واقع در خیابان کاخ جنوبی کوی هلالی شماره ۶۸ و ختم‌مردانه‌روزسه‌شنبه ۴۷٫۴٫۴ از ساعت ۵تا۷ بعدازظهر در مسجدارك‌برگزار میشود.

۲-۳ آ-۹۴۹۷

---

**خانواده‌های: جوان‌زاد، نقاشان، بیگلری، ارکان فرجام، بنی‌فاطمی، سمنانی، نصیری**

باکمال تاسف‌فوت نابهنگام **محمدجوان‌زادفرزند** مرحوم حاج کدخدااسمعیل راباطلاع اقوام و دوستان میرساند. مجلس ترحیم فقید سعید روز دوشنبه سوم تیر در مسجد حاج‌شیخ‌عبدالنبی سرچشمه از ساعت۵ الی ۷ بعدازظهر منعقد است. مجلس ختم زنانه همین روز پشت مسجد سپهسالار کوچه والی منزل مرحوم حاج کدخدا اسمعیل پلاك ۴۱ برقرار است.

آ-۹۵۵۳

مصیبت وارده را بعموم بازماندگان آنمرحوم تسلیت میدهیم

---

باکمال تاسف و تاثر درگذشت شادروان **یوسف تیش‌بی** راباطلاع دوستان و آشنایان میرساند. مجلس ترحیم آن فقید سعید ازساعت ۵تا۷ بعدازظهر روز دوشنبه۴۷٫۴٫۳ در کنیسای حئیم واقع در خیابان قوام‌السلطنه کوچه سیمی پلاك ۱۲ منعقد است.

**خانواده‌های: تیش‌بی، حله‌لویان، فروزان‌راد، اسفندی**

۲-۲ آ-۹۴۵۳

---

بانهایت تاسف درگذشت آقای **حسین شواربی** کارمند بازنشسته بانك ملی ایران را باطلاع عموم میرساند. مجلس ترحیم مردانه روز دوشنبه‌سوم‌تیرماه جاری از ساعت ۵الی ۷بعدازظهر در مسجد حاج‌حسن واقع در خیابان شاهپور خیابان بوعلی (ارامنه)ومجلس ترحیم زنانه نیز در همانروز و ساعت در منزل آنمرحوم واقع در خیابان ژاله - آبسردار - کوچه نجات کاشی شماره ۳۰ منعقد می‌باشد.

آ-۱۸۱۶۰ **بانك ملی ایران**

---

**ضایعه اسفناك**

باکمال تاسف وتاثر فوت جانگداز شادروان‌آقای **حسین شواربی** بزرك فامیل صاحب‌منصب‌ارشدبازنشسته بانکملی ایران را باطلاع اقوام و دوستان و آشنایان میرساند. مجلس ترحیم مردانه روز دوشنبه‌سوم‌تیرماه از ساعت ۵تا۷ بعدازظهر در مسجد حاج‌حسن واقع‌در خیابان شاهپور -بوعلی (ارامنه) وترحیم زنانه در همان روز و ساعت در منزل واقع در خیابان ژاله‌سرآب‌سردار کوچه نجات کاشی ۳۰ برگزار خواهدشد.

**پری شواربی، محمد شواربی، مریم شواربی (شادلو) فرشته شواربی (مجدی) فریبرز شواربی، منوچهر شادلو، حسین افشار، اکبر بیرجندی‌پور، محمدقطبی، محمدتقی، عبدالباقی، علی وسروان‌مرتضی شواربی، محمدظفر، عباس ایرج‌پناهی**

۲-۲ آ-۱۷۹۶۲

---

بانهایت تاسف‌درگذشت‌شادروان‌برادرم**عباس هریسچیان** رادر تبریز باطلاع میرساند. مجلس ترحیم مردانه‌روز سه‌شنبه چهارم تیرماه ازساعت ۹تا۱۱ بامداد در مسجد شیخ‌عبدالحسین معروف به آذربایجانیهابرگزارمیشود. مجلس ترحیم زنانه بعدازظهر همانروز از ساعت۵تا۷ در خیابان کاخ‌جنوبی کوچه نویدی شماره ۲۸۸ منعقد خواهد بود.

**بزرك هریسچیان**

آ-۹۶۳۹

---

**خانواده‌های: هریسچیان، لسان، مسئله‌دان، اصلانی‌هریسچی، نصیری، ساعی، فکوری، علیزاده اعتمادی، محبی، مشیرآبادی، پریمن**

بدینوسیله درگذشت‌شادروان **حاج‌عباس هریسچیان** را در تبریز باطلاع میرساند. مجلس ترحیم آنمرحوم روز سه‌شنبه چهارم تیرماه از ساعت ۹تا۱۱ بامداددر مسجد آذربایجانیها برگزار خواهد شد.

۱-۲ آ-۹۶۳۹

بعموم بازماندگان آنمرحوم بویژه آقای بزرك هریسچیان مصیبت وارده را تسلیت میدهیم

---

**خانوادهای: بهرامی، امیدوار طوسی، آل‌حسین حائری، حائری، دوانلو، امینی، پزشکی، سپهری**

بانهایت تاسف درگذشت مرحومه **زهرا بیگم امیدوارطوسی** مادر محمد - رضا - احمد - محسن امیدوار طوسی راباطلاع اقوام و دوستان و آشنایان محترم میرساند. مجلس ختم‌مردانه روز دوشنبه‌سوم تیرماه ۴۷ ا زساعت ۴ونیم تا۶ونیم بعدازظهر درمسجد لولاگر خیابان آذربایجان نواب و ختم زنانه همان‌روز از ساعت ۵ونیم‌تا۷ونیم بعدازظهر منزل‌فرزندآنمرحومه محمد امیدوار طوسی خیابان تاج کوی کاج شماره۱۰ منعقد می‌باشد.

آ-۹۵۷۱

بعموم بازماندگان آنمرحومه مصیبت وارده‌راتسلیت میدهیم

---

**انجمن زرتشتیان تهران و هیئت نظارت برسرمایه انجمن زرتشتیان**

بانهایت تاثر وتاسف درگذشت رادمنش‌نیکوکار روانشاد **ارباب‌رستم جمشیدیان** عضو هیئت نظارت‌بر سرمایه انجمن وعضو انجمن زرتشتیان تهران درادوار مختلف رادرژنو باطلاع همکیشان و دوستان میرساند. مجلس پرسه آن شادروان ا زساعت ۵تا۷ بعدازنیمروز روز چهارشنبه ۱۳۴۷٫۴٫۵ درتالار ایرج - واقع در چهارراه قوام‌السلطنه - خیابان استالین کوچه‌زرتشتیان پلاك شماره ۸ برگزارمیشود.

۱-۲ آ-۹۶۳۵

---

**عموم اعضای شورای عالی انجمن ایرانی برادری‌جهانی:**

باکمال تاسف وتاثر درگذشت شادروان **ارباب‌رستم جمشیدیان** همسر سرکار بانولعل‌جمشیدیان عضوهیئت رئیسه این انجمن را باطلاع کلیه اعضاءانجمن‌ودوستان وآشنایان آن روانشاد میرساند. مجلس ختم آن شادروان از ساعت ۵تا۷ بعدازنیمروزچهارشنبه۴۷٫۴٫۵ در تالار ایرج واقع در چهارراه قوام‌السلطنه - خیابان استالین - پلاك شماره ۸ برگزار میشود.

**هیئت رئیسه انجمن ایرانی برادری جهانی**

۱-۲ آ-۹۶۳۵

---

**پرسه**

بانهایت تاسف واندوه درگذشت روانشاد**ارباب‌رستم جمشیدیان** رادرژنو باطلاع همکیشان و بستگان و دوستان میرساند. مجلس پرسه آن روانشاد روز چهارشنبه ۱۳۴۷٫۴٫۵ از ساعت ۵ تا۷ بعداز نیمروزدر تالار ایرج واقع در چهارراه قوام‌السلطنه - خیابان استالین - کوچه زرتشتیان - پلاك شماره ۸ برگزار میشود.

**خانواده‌های: جمشیدیان، ایدلجی، پورکاج، بردبار، فروتن، شهزادی، گشتاسب، بهزادیان، شهروین، ورزاء، دولتشاهی**

۱-۲ آ-۹۶۳۵

---

**تشییع جنازه روانشادارباب رستم جمشیدیان به‌آرامگاه کاخ فیروزه**

بانهایت تاسف واندوه درگذشت روانشادارباب‌رستم **جمشیدیان** رادر ژنو باطلاع همکیشان و بستگان و دوستان میرساند. تشییع جنازه آن شادروان ازساعت ۸ونیم صبح رو زسه‌شنبه ۱۳۴۷٫۴٫۴ از منزل آن روانشاد واقع در خیابان منوچهری-خیابان‌ارباب‌جمشید پلاك ۷۰ بعمل خواهد آمد.

**خانواده‌های: جمشیدیان، ایدلجی، پورکاج، بردبار، فروتن، شهزادی، گشتاسب، بهزادیان، شهروین، ورزاء، دولتشاهی**

۱-۲ آ-۹۶۳۵

بعموم افراد خانواده‌های عزادار بویژه‌بازماندگان آنمرحوم مصیبت وارده را تسلیت میدهیم

---

بانهایت تاسف وتاثر فوت مرحومه مغفوره بانو **صفیه عبداللهی** مادر عزیزمان را باطلاع فامیل‌ودوستان میرسانیم. مجلس ختم مردانه روز دوشنبه ۴۷٫۴٫۳ از ساعت ۵تا ۷ بعدازظهر در مسجد کارخانه قندکرج و ختم زنانه همان‌روز و همان ساعت در منزل عبداللهی واقع در خیابان کارخانه قند کرج منعقد می‌باشد.

**یداله عبداللهی، بانو عظیمه عبداللهی (سالاری)، دکتر اسداله عبداللهی، مهندس ایوب عبداللهی**

---

از طرف فامیل مقیم تهران مجلس تذکری روز سه‌شنبه ۴۷٫۴٫۴ از ساعت ۵تا۷ بعدازظهر در مسجد همت‌العظیم (معروف به مسجد نمینیها) در تهران‌پشت دخانیات و مجلس زنانه در همین روز و همین ساعت در منزل سرهنك‌سالاری واقع در خیابان روزولت کوچه فداکار کوی شمشاد پلاك ۲۵ منعقد خواهد بود.

**خانواده‌های: عبداللهی، سالاری، فتحی، حسین خانلی، اسبقی، قدس، خانقاهی، آزادی، علیزاده محسن‌زاده، میرمحسنی، علوی، محمدزاده، نوراللهی رحمت‌اللهی، غفاری، اسدی، مجیدی، عمیدی، ساعدی امیربشیری، افخمی، شکارچی، گلبابائی، شاهی، شکاری، مینائی، جمشیدی، طاهری**

آ-۹۵۶۱

بعموم بازماندگان آنمرحومه مصیبت وارده‌راتسلیت میدهیم

---

**هوالباقی**

**ولن یوءخرالله نفسااذاجائت اجلهاوالله‌خبیر بماتعملون**

**خانواده‌های: قدس‌گویا، جمشیدی، حکیمی، افلاکیان، المعی، طیبی، عبیدی، رضایت، میرحسین‌خانی عباس‌قمی، جمالی، حاج‌مغربی، شکارچی**

درگذشت جوان ناکام **وحیدقدس گویا** فرزندحسن قدس گویا وکیل درجه‌یك دادگستری را در ایالت تکزاس امریکا باطلاع دوستان‌وآشنایان میرسانند مجلس ترحیم آن مرحوم‌از ساعت ۴ونیم تا ۶ونیم روز دوشنبه ۴۷٫۴٫۳ در مسجد فخرالدوله دروازهٔ شمیران و مجلس ختم زنانه درهمان روزوساعت درخیابان شهناز شمالی کوچه‌دماوند کاشی۱۲ منزل قدس گویا منعقد می‌باشد.

آ-۹۵۰۵

به‌آقای قدس گویا و سایر بازماندگان آن مرحوم مصیبت وارده را تسلیت میدهیم

---

بانهایت تاسف فوت مرحومه بانو **حاجیه ناصح** مادر آقایان دکتر علی ناصح و حاجی‌فریدون ناصح‌را که در تبریز اتفاق افتاده باطلاع میرساند. مجلس ترحیم آنمرحومه در تبریز برگزار شده‌ومجلس‌یادبود مردانه در تهران روز دوشنبه سوم تیرماه از ساعت۵تا ۷ بعدازظهر و مجلس یادبود زنانه روز سه‌شنبه چهارم تیرماه‌درمنزل دکترعلی‌ناصح‌واقع‌درخیابان‌حشمت‌الدوله بین فروردین واردیبهشت شماره ۱۵۶ برگزارمیشود.

**خانواده‌های: ناصح، خامنه مطلق، خامنه، عطائی اعتماد امینی، غنی‌پور، کریمی، چایچیان، اکبریه، واسطی‌زاده، خویلو، مهران‌پور**

آ-۹۶۳۳

بعموم بازماندگان آنمرحومه مصیبت وارده‌راتسلیت می گوئیم

# یادبود

بمناسبت تصادف روز دوشنبه سوم تیرماه با چهلمین شب‌درگذشت فقیدسعید **حاج‌مهدی‌ابوالحسن ممیزی** مجلس یادبودی از ساعت ۵الی ۸ بعدازظهردر منزل شخصی آن مرحوم واقع در امیریه خیابان‌میامی کوچه شکوه پلاك ۹۹ برقرار می‌باشد حضور دوستان و آشنایان باعث‌شادی روح آن مرحوم و تسلی‌خاطر بازماندگانش می‌باشد.

آ-۹۵۵۹ **ممیزی-نطاق**

---

مراسم روز چهلم درگذشت شادروان سرتیپ **یوسف‌ایران‌پور تبریزی** روز دوشنبه سوم‌تیرماه ازساعت ۵تا۷ بعدازظهر در امامزاده عبداله آرامگاه خاندان فتوحی برگزار میشود.

آ-۹۵۳۱ **خانواده ایرانپور**

---

بدینوسیله باطلاع بستگان و دوستان میرساند که مراسم هفته شادروان**جعفر ولی‌زاده** از ساعت۹تا ۱۱روز سه‌شنبه چهارم تیرماه مردانه وزنانه در منزل آن مرحوم منعقد و بعدازظهر در سرقبر آن مرحوم در امامزاده عبداله مقبره خانوادگی جعفر موسی‌خانی برگزار خواهد بود.

**جعفر موسی‌خانی و مهندس داداشیان**

آ-۹۵۳۵

---

**بیاد مریم**

یکسال پیش روز چهارم تیرماه ۱۳۴۶ دست‌اجل باکمال قساوت‌وبی‌رحمی «مریم» گل‌شاداب‌باغ‌زندگانی مارا پرپرکرد و عمری ماتمزده وداغدارمان نمود.

بهمین مناسبت فردا (دوشنبه سوم تیر) ازساعت پنج تا هفت بعدازظهر مراسمی برسر مزار آن ناکام واقع در مقبره ظهیرالدوله برگزار میشود.

**مهری ومصطفی‌بشارت**

آ-۹۵۸۷

---

بمناسبت چهلمین روز درگذشت بانو **ربابه‌قائم‌مقامی نوری** روز سه‌شنبه ۴تیرماه ۴۷ در مزارآن مرحومه واقع درباغ رضوان حضرت معصومه‌ع (قم) ازساعت ۴تا۶ بعدازظهر مجلس تذکری منعقد است حضور سروران و دوستان موجب تسلی خاطر و تشکرخواهد بود.

صادق قائم‌مقامی نوری - منصور یوسفی

آ-۹۶۸۱

# تسلیت

بانهایت تاسف درگذشت شادروان بانوافسرالملوك نصیری خواهر گرامی تیمسار سپهبد نعمت‌اله‌نصیری رابخاندان‌نصیری‌بویژه تیمسارسپهبدنصیری‌تسلیت گفته بقای عمر بازماندگان وشادی روان آن شادروان‌رااز درگاه آفریدگار یکتا مسئلت دارد.

**ارتشبد دکتر بهرام آریانا**

آ-۱۸۲۴۷

---

**همکار عزیز جناب آقای یوسف‌بلا**

بدینوسیله مصیبت وارده را به‌جنابعالی وخانواده گرامی‌تان‌تسلیت گفته و خودرا در غم شما شریك میدانیم.

**از طرف کارمندان بانك صادرات قسمت الکترونیك**

آ-۹۵۷۷ **امیل‌هرمزی**

---

**جناب آقای محمد ادهمی**

بانهایت اندوه مصیبت وارده رابه‌جنابعالی و خانواده محترم تسلیت میگوئیم

آ-۱۸۲۰۲ **پارس‌فیلم**

---

**جناب آقای ادهمی**

بدینوسیله مصیبت وارده را تسلیت عرض نموده خودرا در غم شما شریك میدانم

آ-۱۸۲۰۴ **پارس‌فیلم - علی حسینی**

---

**جناب آقای محمد شواربی**

بانهایت تاسف مصیبت وارده را به‌آنجناب‌وکلیه خانواده صمیمانه تسلیت عرض میکنم.

آ-۱۸۱۹۲ **مدیر منسوجات لندن - مظلومی**

---

باکمال تاثر مصیبت وارده رابدوست و همکار عزیزمان جناب آقای مهندس خاشابی تسلیت میگوئیم

**کارکنان موسسه بررسی آفات وبیماریهای گیاهی**

آ-۹۶۲۹

---

**جناب آقای پرویز نصیرپور**

باکمال تاثر و تالم مصیبت وارده را بشماوخانواده محترم تسلیت گفته خودرا دراین غم‌بزرك‌باشماشریك میدانیم.

**ناصر ناصحی‌فر - مهدی ناصحی‌فر**

آ-۹۶۴۱

---

**جناب آقای پرویز نصیرپور**

مصیبت وارده را بجنابعالی و خانواده محترمتان تسلیت عرض مینمائیم

**مهدی همدانچی، محمدرضاتوتونچیان، کارمندان وکارکنان فروشگاه سعدی‌پارت**

آ-۹۶۰۳

---

**همکار ارجمند سرکار خانم مریم شواربی**

مرك برادر مصیبتی بزرك است و غمی‌جانکاه‌دارد. من و همه همکاران دراین سوك بزرك شریکیم‌واین مصیبت را بشما و دیگر افراد آن خاندان‌جلیل‌صمیمانه تسلیت میگوئیم.

**پروین صوفی - مدیرکل تربیت معلم**

آ-۹۶۲۱

---

**تیمسار سپهبد نصیری**

بانهایت تاسف وتاثر مصیبت وارده را تسلیت عرض مینماید. آ-۹۶۶۹ **سرتیپ‌میرمیران**

---

**تیمسار سپهبد نصیری**

محترما بانهایت تاثر و تاسف مصیبت وارده رابه حضور عالی تسلیت عرض نموده‌ازخداوند متعال‌آمرزش روح آن شادروان را مسئلت دارد.

آ-۹۶۶۷ **سرتیپ ایزدی**

---

**جناب آقای پرویز نصیرپور**

بانهایت تاسف وتالم فوت خواهرگرامی شمارا به‌آنجناب و خاندان محترم از طرف‌خودوکلیه‌همکاران دفتر فنی صمیمانه تسلیت عرض مینمایم

آ-۹۶۷۱ **مهندس مدنوعی**

---

**جناب آقای محمد ادهمی**

باکمال تاسف وتاثر درگذشت خواهر گرامی‌را بشما و خانواده محترم تسلیت میگوئیم

آ-۹۵۹۱ **مهدی مصیبی - رضا تقوی**

---

**سرکار ستوان یکم کشیری**
**معاون بخش هفت راهنمائی**

افسران و درجه‌داران بخش نه راهنمائی مصیبت وارده درگذشت پدر بزرگوارتان را صمیمانه تسلیت گفته و خود رادر این غم بزرك شریك میدانند.

آ-۱۷۹۵۰ **سروان عباس عبداللهی**

---

**جناب آقای محمد شواربی وجناب‌آقای‌منوچهر شادلو**

مصیبت وارده را تسلیت عرض نموده سلامتی بازماندگان رااز خدای بزرك مسئلت داریم.

**جمشید نامور، طیوان عابدی، هرمز برزین، محمدباقر دوائی، حسن افشار، محمدعلی امینی، علی‌اکبر اسلامیه، علی‌اکبر ابوالفضلی، ماشاءاله نجات غفار، جواد قبادی**

آ-۱۸۳۰۴

---

**جناب آقای نصیرپور-مدیرعامل‌محترم‌شرکت‌سهامی‌رنا**

درگذشت ناگهانی خواهر گرامی‌جنابعالی‌موجب نهایت تاسف‌وتاثر گردید. مصیبت وارده رابه‌آنجناب وخانواده‌های وابسته تسلیت عرض مینماید.

**کنسرسیوم کارخانجات صنعتی اتوبوس‌سازان ایران**

آ-۹۶۴۹

---

**جناب آقای‌رضا مجیری‌طهرانی**

بانهایت تاسف وتاثر درگذشت پدر بزرگوارتان رابجنابعالی و خاندان محترم تسلیت گفته بقاء عمر بازماندگان را از خداوند متعال خواهانیم

**قوچان - جواد مجیری طهرانی - طاهره‌امیرخسروی**

آ-۱۸۲۲۸

---

**تلگراف از سوئد**

**جناب آقای پرویز نصیرپور**

هیئت مدیره وکارمندان گروه کارخانجات‌ولو مصیبت وارده را بشماوبستگان محترمتان تسلیت‌عرض نموده و مراتب همدردی خودرا اعلام میدارند.

**گروه کارخانجات ولو - گوتنبرك-سوئد**

آ-۹۵۹۵

---

**تیمسار معظم سپهبد نصیری**

فدراسیون فوتبال ایران و کلیه قهرمانان ملی مصیبت وارده را به‌آن خاندان محترم تسلیت عرض نموده و سلامتی آن تیمسارراازخداوندمتعال‌خواستارند

**سرهنك مصطفی مکری**

---

**تیمسار معظم سپهبد نصیری**

افسران دانشجوی دانشکده فرماندهی و ستاد مصیبت وارده را به‌آن خاندان محترم تسلیت عرض نموده بقا وسلامتی تیمسار معظم رااز خداوند متعال خواستارند. آ-۱۸۳۰۸ **سرهنك‌مصطفی‌مکری**

# سپاسگزاری

اقوام و دوستان مهربان و همشهریهای ارجمندمان باشرکت خود در مراسم عزاداری مرحوم پدرمان مارا چنان مشمول عنایات و عواطف انسانی خود قرارداده‌اند که زبانمان قاصر از سپاسگزاریست. ماسعی خواهیم کرد راه وروش پدرمان را در اجتماع‌ادامه دهیم تا همیشه این عواطف شامل حالمان باشد وتاعمر باقیست از عموم دوستان و همشهریان سپاسگزار خواهیم بود. اگر در عرض تشکر حضوری تاخیری رخ‌دهد ماراعفو فرمائید آ-۹۵۸۳ **خانواده‌قلی‌زاده**

---

از سروران گرام و دوستان محترمی که در درگذشت مرحومه بانو **زهره‌مشیرنوروزی** در مراسم تشییع جنازه و مجلس ترحیم‌وشب هفته شرکت ویابا ارسال تلگراف و نامه اظهار تسلیت در جرایدموجب تسلی بازماندگان‌رافراهم‌فرموده‌اندصمیمانه‌سپاسگزاری وچنانچه بعلت تالمات روحی عرض تشکر حضوری‌دست ندهد امید عفو داریم.

**خانواده‌های: مشیر نوروزی، میرفخرائی، دکتر شرف‌آبادی**

آ-۹۵۷۳


# ارمغان

**نامهٔ نویسندگان و شعرا**

شمارهٔ خرداد ماه (دورهٔ سی‌و هفتم) منتشر گردید. نویسندگان و گویندگان: پروفسور برتلس، سعادت‌نوری، رفیع، سپنتا، دکتر قوکاسیان، اورنك، ادیب برومند، مدرسی چهاردهی، طباطبائی نائینی، شهاب، حالت، موج، مژده، نسیم، کلانتری. آ-۹۵۶۳

---

## کودکستان مهر مادر

**بامربیان مجرب انگلیسی و ایرانی در محیطی باصفا ومشجرواستخر شنای مجهزبامربی مخصوص شنا بانضمام برنامه‌های‌آموزنده وتعلیم زبان‌انگلیسی درگرمای تابستان محیطی دلخواه برای فرزندان شمافراهم آورده‌است.**

شمیران - جاده پهلوی - حیابان پسیان - کوچه اسد

تلفن ۸۵۵۹۶ ۸-۱ آ-۱۸۲۳۶

---

**آگهی مجمع عمومی عادی**

از صاحبان سهام شرکت‌سهامی‌روکش‌جنرال‌دعوت میشودکه در مجمع عمومی عادی که در روز شنبه ۱۵ تیرماه ۱۳۴۷ ساعت۴بعدازظهردر دفترشرکت منعقد خواهدشد حضور بهمرسانند.

دستور جلسه: تصویب ترازنامه وسود و زیان سال۴۶

آ-۹۶۰۷ **شرکت سهامی روکش جنرال**

---

تلفن ۶۲۰۹۷۶ همه روزه

## دبیرستان دخترانه‌ملی‌میترا

(دوره اول - دوره دوم)

برای سال تحصیلی ۴۷- ۱۳۴۸ در رشته‌های

**(طبیعی - ادبی- ریاضی)**

از بیست و هفتم خردادماه ازساعت ۸ تا ۱۲ ثبت نام می نماید

ورزیده ترین دبیران دبیرستانهای طهران برای تدریس در رشته های مختلف بااین دبیرستان همکاری دارند

**خیابان پهلوی جنب بیمارستان‌شماره یك ارتش**

اطلاعات ۱۳۰۲

یکشنبه
● ۲۳ ژوئن ۱۹۶۸
● ۲۶ ربیع‌الاول ۱۳۸۸
● شماره ۱۲۶۱۷
● سال چهل وسوم

پس از دوسال مذاکره و تماس امروز

# موافقتنامه بازرگانی ایران و ژاپن امضاء شد

موافقت نامه جدید بازرگانی ایران‌وژاپن صبح امروز به وسیله آقایان دکتر عالیخانی‌وزیر اقتصاد و «اویاما» سفیر دولت ژاپن‌درایران امضاء شد . بموجب موافقت‌نامه جدید ، دوکشور موافقت کرده‌اند که‌میزان صادرات ایران در سال اول ۱۲٫۵ میلیون دلار ودرسال دوم بیش از ۱۳ میلیون دلارباشد. دولت ژاپن همچنین تعهد کرده است از سال ۱۳۴۹ به بعد گاز مایع ایران را خریداری نماید .

رقم خرید گاز مایع به حدود ۲۴۰ هزار تن در سال است‌ودر همین زمینه مذاکرات کارشناسان ایران‌وژاپن ادامه خواهدیافت .

اجرای موافقت نامه جدید دو کشور از امروز بمدت یکسال آغاز شد. مهم ترین رقم صادرات‌ایران به آنکشور پنبه‌است که بازارژاپن آماده خرید معادل ۴٫۲ میلیون دلار میباشد و در همین خصوص سفیرژاپن پس از امضای قرارداد یادآور شدکه کشور وی یکی از بزرگ ترین‌خریداران‌پنبه در جهان است‌و آماده خرید هر مقدارپنبه از ایران میباشد ولازم است در این مورد اقدامات وسیعی برای افزایش تولید پنبه در ایران‌صورت گیرد مطابق موافقت نامه جدید ژاپن همچنین برای خرید ۳٫۸ میلیون دلار سنگ های معدنی بخصوص سنگ کرومیت موافقت کرده‌است.

*** اخرین موافقتنامه**

آخرین موافقتنامه تجاری ایران وژاپن در سال ۱۳۴۳ بین‌دو کشور امضاء شدوبرای یکسال تمدید گردید ولی‌چون میزان صادرات ایران بژاپن افزایش مورد انتظار را پیدا نکرد ، موافقت نامه درسال ۱۳۴۵ تمدیدنشد و از ان هنگام ببعد برای انعقاد موافقت نامه‌جدید تماس‌هائی بین‌دو کشوربرقرار گردید که‌سیجه ۳۱ منجربه‌انعقادموافقت‌نامه امروز گردید.

**● خرید دو برابر**

ژاپن در سال گذشته‌باشرکت در مناقصه‌میلرورویو ایران(مخابرات راه‌دور )یک کنترات ۲۶ میلیون دلاری بدست آورد .واینک برای تجهیز خط مدکور لوازم‌وتاسیسات موردنیاز از آن کشور وارد می شود . همچنین برای قسمت‌دیگری از طرح برنامه های عمرانی ـچه در بخش خصوصی وچه دربخش عمومی ـ کالا ها و تاسیسات‌لازم از ان کشور خریداری شده‌است. در چنین شرائطی موافقت‌نامه‌جدید ایران و ژاپن که بموجب آن‌میزان صادرات ایران بژاپن نسبت به موافقت‌نامه‌قبل بحدودودوبرابررسیده است ، امتیاز تازه‌ای نصیب ایران میکند .مضافابااینکه‌با آغازصادرات گاز مایع بژاپن میزان صادرات کشور افزایش بیشتری خواهدیافت و ایران خواهد توانست در ازای صادرات کالاهای مرسومی خود ، کالاهای سرمایه‌ای از ژاپن وارد نماید .

**● رونق بیسابقه**

در موافقت‌نامه بازرگانی جدید ضمنا توافق شده است که هرشش ماه یك بار کمیسیونی برای‌بررسی نحوه اجرای موافقت نامه تشکیل شود تا اگر میزان خرید ها بحد مورد انتظار نرسیده است برای‌رفع مشکلات اقدام لازم به عمل آید.

مقامات بازرگانی امروز اظهار عقیده کردند که با توجه باطمینان هائی که داده شده است ، در سال جاری صادرات ایران بژاپن رونق بیسابقه خواهد یافت و رقم صادرات ایران به آن کشور حدنصاب تازه بدست خواهد آورد .

ضمنا مقامات تجاری ژاپن اظهار عقیده کرده‌اند که‌اگردر بسته‌بندی و استاندارد کالا های‌ایران مراقبت بیشتری بعمل آید و نرخ ها نیز درحد بین‌المللی تثبیت گردد بازار های وسیع تری در ژاپن برای کالا های ایران وجود خواهد داشت .

**● کمك به برنامه چهارم**

سفیر کبیرژاپن‌همچنین پس‌ازامضاء قرارداد گفت : ژاپن به اجرای‌طرح های برنامه عمرانی چهارم ایران کمك خواهد کرد ، کشور من در برنامه سوم ۸۰ میلیون دلار اعتبار بایران‌دادودربرنامه چهارم این‌رقم افزایش خواهد یافت .

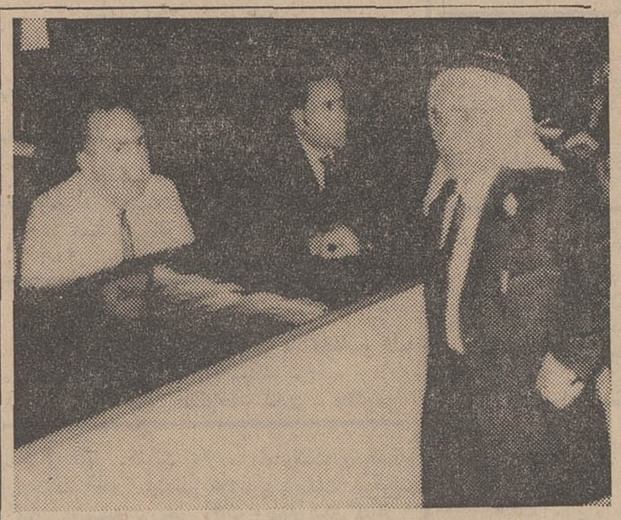

بشاره سرحان پدر قاتل‌کندی‌مشغول بستن بار سفر خود به امریکا است تا بتواند به پسرش کمك کند .
بشاره سرحان میخواهد در امریکا یك وکیل مدافع قوی برای پسرش بگیرد بهمین دلیل‌قبل ازسفر بامریکا مشغول جمع‌آوری پول است .
چند روز قبل او ازمنطقه اشغالی اسرائیل به عمان رفت و پولی را که در بانك عمان داشت گرفت . این‌عکس اورا در بانك عمان نشان میدهد .

## استانداران عراقی گرفتار طوفان شدند

استانداران کشور عراق که بامداد دیروز برای زیارت به مشهد رفته بودند عصر دیروزبه تهران بازگشتند. هنگام‌پروازهواپیمای حامل‌استانداران برفراز تهران،طوفان‌در فضای‌مهرآباد ظاهر شد در همان لحظه از طرف‌برج مراقبت پرواز مهرآباد و اداره‌هواشناسی دستورات لازم به هواپیما داده شد هواپیما مدتی در ارتفاع بالای طوفان وابرهای جوششی پرواز کرد و سرانجام پس از رفع طوفان در روی باند نشست .

استانداران کشورعراق‌پیش‌از ظهر امروز از یك واحد صنعتی و بعد از ظهر از کاخ گلستان بازدید کردند .

## فرماندار نوشهر

آقای کامران فیلسوفی فرماندار آستارا ازطرف وزارت کشور به سمت فرماندار نوشهر منصوب و مشغول کار شد .

**کمال بنی‌صدر**
**وکیل پایه یك دادگستری**
**تلفن ۴۱۰۸۰ ـ ۴۰۳۶۷**

## قابل توجه هموطنان عزیز

### مرحله اول قرعه‌کشی ده هزارمین پیکان انجام شد

ساعت ۹ونیم بعد از ظهر روز شنبه اول تیر ماه مرحله اول قرعه کشی‌اهدای ده‌هزارمین‌پیکان بملت ایران در هتل‌ونك با حضور نماینده‌دادستان برگزارشدودرنتیجه کلیه کسانیکه‌عددسمت‌راست شماره شناسنامه آنها به

**۸**

وعدد سمت‌راست تاریخ تولد آنها به

**۳**

ختم میشود ، در قرعه‌کشی مرحله اول ده هزارمین پیکان برنده شناخته شدند . عموم هموطنان عزیزی که شماره شناسنامه آنها به۸ وشماره‌تاریخ تولد آنها به۳ختم میشود تاپایان تیرماه‌جاری‌فرصت دارند تا دوبرك رونوشت شناسنامه خود را به آدرس اداره روابط عمومی کارخانجات‌ایران‌ناسیونال‌خیابان شاه‌ساختمان آلومینیوم‌ـ طبقه دهم ارسال دارند تاترتیب شرکت آنها در قرعه‌کشی نهائی داده شود .

دفتر وکالت
**جمال‌الدین عباسیان**
وکیل پایه یک دادگستری
از محل سابق به خیابان ویلا اول دامغان
شماره ۴۶ انتقال یافت

**روزنامه فردا**
**چهارشنبه ها منتشر میشود**

**سرویس سیار اتومبیل‌های پیکان**
**قابل‌توجه دارندگان پیکان**

سازمان تعمیرگاه‌های ایران ناسیونال برای‌رفاه صاحبان محترم اتومبیل پیکان سرویس سیاری دائر نموده‌است که درتمام مدت شبانه روز درخدمت دارندگان‌محترم پیکان‌و آماده‌هرگونه کمك‌میباشد. شماره‌تلفنهای ۹۵۳۱۴۵و۹۱۹۸۱ درتمام ساعات، منتظر دریافت‌نشانی شما و فرستادن سرویس سیار است .
آ ـ ۱۷۹۰۰

**دکتر علی اکبر باپایو**
متخصص درامراض زنانه ـ جراحی دارای ۴۰ سال سابقه طبابت ومطالعه درروسیه . ایران. امریکا اخیرا از امریکا مراجعت‌وازبیماران‌محترم ازاول‌تیرماه‌عیادت‌مینماید.
اوقات پذیرائی ـ ازساعت ۹ صبح الی ۱ بعدازظهر
**نشانی: بالاتر ازچهارراه عزیزخان‌کوی‌امیری‌شماره ۲۶ تلفن ۶۶۵۹۷**
۱ـ۳ آ ـ ۹۲۷۹

**در تالار رودکی**
برنامه مخصوصی که در پیشگاه مبارك‌شاهنشاه آریامهر و علیاحضرت شهبانوی ایران به افتخار حضرت مارشال‌تیتو رئیس جمهوری یوگسلاوی وبانو اجرا شد
در تاریخ‌چهارشنبه ۵تیر ماه ۱۳۴۷ تکرار میگردد
**رقص ، آواز وموسیقی ملی و محلی ایران**
**با شرکت ارکستر صبا ـ باله ملی ایران ـ کرتهران ارکستر ساز های ملی**
بهای بلیط : ۳۰۰ ـ ۲۰۰ ـ ۱۰۰ـ۵۰ ریالی
برای دانشجویان و هنرجویان نصف بها
محل فروش بلیط : گیشه تالار رودکی
الف ۳۰۱۶ ۱ـ۴ آ ـ ۱۷۸۳۲

**قابل توجه پزشکان ارجمند کشور**
LENTERULES GARDENAL
قرص لنترو گاردنال وارد شد
فقط با نسخه پزشک داده خواهد شد
داروخانه شبانه روزی تخت جمشید تلفن ۶۸۱۰۱ ـ ۶۷۸۲۳

**آگهی فروش انواع خیارشور**
شرکت تعاونی کافه‌رستورانها ـ اغذیه فروشان ـ چلوکبابیها. انواع خیار شور سالم و بی‌عیب تبریز و پهلوی را بطور کلی‌وجزئی بحداقل قیمت بفروش میرساندازطالبین‌خواهشمند است به محل شرکت واقع درلاله‌زارنو چهارراه کنت‌پاساژ صدری مراجعه‌فرمایند . ۱ـ۳ آ ـ ۱۶۶۸۴ **مدیر عامل**

**پونتیاک**
مدلهای جدید اتومبیلهای سواری پونتیاك دولوکس و همچنین‌پونتیاك‌اسپرت‌تمپست مدل ۱۹۶۸ که اخیرا وارد شده است برای بازدید علاقمندان آماده میباشد .
همچنین مدلهای جدید وانت‌های جمس بمعرض‌نمایش گذارده‌شده نمایشگاه خیابان تخت‌جمشید بین خیابان بهار وجاده قدیم شمیران .
شماره ۵۸۳ تلفن ۷۲۳۸۹
تلفن سرویس ۷۷۲۸۶۶ دفتر مرکزی ۹۰۳۶۱ آ ـ ۱۷۷۵۲
**شرکت سهامی ایران جمس**

**شرکت آجر بهناز**
آجرفشاری موجود ودراسرع وقت تحویل میشود .
شرکت بهناز ـ خیابان فردوسی مقابل روزنامه کیهان کاشی ۳۳۹ تلفن ۳۳۳۵۳۷ ـ ۳۳۷۱۰۸
آ ـ ۹۱۱۱ ۱ـ۳

**قرعه‌کشی سالانه بانک صادرات ایران**
برای تعیین هزاران برنده جوایز بزرگ وکوچک حسابهای
پس انداز باجایزه ممتاز **۲٫۵۰۰٫۰۰۰** ریال
درگردش باجایزه ممتاز **۱٫۰۰۰٫۰۰۰** ریال
اندوخته فردا باجایزه ممتاز **۲۰۰٫۰۰۰** ریال
دوشنبه ۱۰ تیرماه ساعت ۵ بعدازظهر درباشگاه بانک صادرات ایران
انجام خواهد یافت. شماهم میتوانید درمراسم قرعه‌کشی شرکت فرمائید
نشانی: خیابان جامی خیابان کسری