اطلاعات

شنبه ۱۹ مهر ماه ۱۳۴۸ . شماره ۱۳۰۱۵
. . . . . سال چهل و چهارم تکشماره ٤ ریال

۲۰ صفحه

شاهنشاه در مراسم سلام عید مبعث فرمودند :

فکر اتحاد اسلامی برای استفاده‌های سیاسی نیست

● برای رسیدن به اتحاد اسلامی باید اغراض خصوصی را کنار گذاشت
● دنیای اسلامی نباید از لحاظ تکنولوژی عقب باشد وگرنه عقیده ما عکس‌العمل ناشی ازعقده حقارت تلقی میشود

درسلام عید مبعث امسال عده بیشتری از خانمها که‌دروزارتخانه‌هامشاغل مهم‌را بعهده دارند ، برای عرض تبریك به حضور شاهنشاه‌افتخار شرفیابی پیدا کرده‌بودند . در عکس بالا که از شرفیابی روسای ادارات برداشته شده،صف معاونین وروسای ادارات وزارت‌آموزش و پرورش و منجمله چهار تن‌از خانمهائی که‌دراین‌وزارتخانه‌مشاغل مدیر کلی‌وریاست‌اداره رابعهده دارند بالباس‌رسمی‌دیده‌میشوند .

مشروح جریان سلام عید مبعث و بیانات شاهنشاه درصفحه ۱۷ چاپ شده است

پرتاب ایستگاه فضائی شوروی با ۱۲ سرنشین

در مسکو گفته شد که شوروی بزودی یك‌ایستگاه فضائی را در مدارزمین قرار میدهد

درصفحه ۳

حمله‌شدید زمینی‌وهوائی ارتش‌عراق بکردهای آنکشور

● کرد ها از سازمان ملل تقاضای‌کمك کردند
● دو لشکر عراقی در حمله به کرده‌ها شرکت دارند

در صفحه چهارم

دیروز ۱۸۰هزار نفر از نمایشگاه آسیائی بازدید کردند

● روز جمعه هجوم‌واستقبال مردم از نمایشگاه بیسابقه و غیر قابل تصور بود
● عده زیادی از مردم ناهار خودرا نیز همراه آورده و در محوطه نمایشگاه صرف کردند
● دیروز ،روز چین ملی‌بود و مراسمی در نمایشگاه انجام شد

در صفحه چهارم

روزنامه ، سازمانهای کوماندوئی و سیاستمداران عرب بشدت بمصر حمله کردند

مصر پیشنهاد مذاکره با اسرائیل را پس گرفت

● تحت فشار شدید اعراب قاهره پس از چهار روز اعلام کرد که اظهارات سخنگوی مصر تحریف شده است
● سازمان الفتح اعلام کرد هنگامی که ملت فلسطین اسلحه‌بدست‌گرفته‌عوامل امپریالیسم از مذاکره با اسرائیل صحبت میکنند
● الجزایر اعلام‌کردهرگونه مذاکره با اسرائیل غیر قابل قبول است

درصفحات۲و٤

ملك‌حسین پادشاه اردن دیروز از مواضع جبهه‌مقدم‌اردن واسرائیل دیدن کرد .
ملك‌حسین در جبهه مزبور در عین‌حال از تانکهای «سنتوریون» ساخت انگلیس که به‌ارتش اردن تحویل شده بازدید کرد .
(عکس‌رادیوئی اطلاعات)

عبور وسائط نقلیه در خیابانهای اصلی تهران یکطرفه میشود

برای‌افزایش کشش ترافیك‌شهر وسرعت‌اتومبیلها ، خیابانهای‌اصلی تهران یکطرفه میشود .
خبرنگار اجتماعی ما گزارش میدهد: بانتیجه‌مطلوبی‌که ازاجرای طرح‌یکطرفه کردن عبور درخیابان پهلوی گرفته شده‌است ، برای مسئولان ترافیك تهران‌این‌مسئله مطرح‌شده‌است که نظیر چنین طرحی را در کلیه خیابان های اصلی شهر اجرا کنند.
یك‌مقام مسئول ترافیك‌تهران بخبرنگار ما گفت: مطالعات‌مقدماتی برای‌اجرای طرح‌یکطرفه کردن عبور در خیابان های اصلی شهر انجام شده و به زودی حتی بطور آزمایشی این طرح بمورد اجرا گذاشته‌میشود .
یکطرفه شدن عبور در خیابان های‌شهر بطور مسلم‌کشش‌ترافیك راتاچندبرابر افزایش میدهد.
مساله‌دیگر کاهش اصطکاك وسائط نقلیه است . در طرح‌عبور یکطرفه در موارد گردش به چپ و راست‌بین اتومبیلها درگیری‌به وجودنمی‌آید.

چهره‌های برتر کشتی ایران برای دیدارهای بین‌المللی لهستان معرفی شدند

جوادی - روحی-قاضی- امدادی - سیدعباسی - برزگر-صحرائی‌نامزد های مسلم‌سفرلهستان

در صفحه ۷

پادشاه آینده اسپانیا بتهران آمد

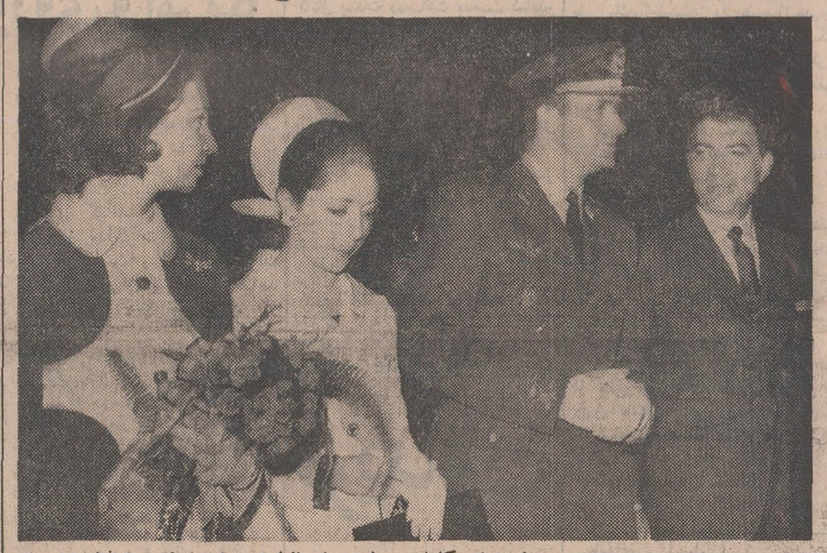

پرنس‌ژوان کارلوس ولیعهد اسپانیاوهمسرش پرنسس‌سوفیادیشب‌برای یك بازدید چندروزه وارد تهران شدند و در فرودگاه مهرآباد مورد استقبال والاحضرت‌شاهپورغلامرضا پهلوی و همسرشان والاحضرت منیژه قرار گرفتند .
نام‌پرنس ۳۱ساله‌اسپانیا چندی‌قبل ازطرف ژنرال فرانکو بعنوان پادشاه آینده اسپانیا اعلام‌گردید. این عکس ازراست‌بچپ والاحضرت شاهپور غلامرضا پهلوی ، پرنس کارلوس ، والاحضرت منیژه و پرنسس سوفیاردرفرودگاه‌مهرآباد نشان میدهد .

بازدید از : یک بنای زیبای شرقی

در ضلع شمالغرب نمایشگاه آسیائی ، بنای مجلل وباشکوهی‌به سبکی کاملا استثنائی‌در قلب‌تنگه سرسبز اوین ، باغات ونك و سلسله جبال البرز ، همجوار جاده اتوبان قرار گرفته که به علت نهایت حسن سلیقه و انتخاب،توجه هر بیننده را بخود جلب می کند.

بقیه در صفحه هفدهم ستون‌هفتم

دانشکده علوم
دانشگاه اصفهان
آگهی انتخاب استادیار ودانشیار
در صفحه ۱۰

رئیس کل ماك آمریکا اظهار داشت :

هرکس کامیون ماك خریده‌سرمایه‌دارشده‌است

شرح در صفحه ۱۱

به‌غرفه‌صنایع پتروشیمی ایران بیائید تاباهمیت این صنعت بزرگ پی ببرید

یك پیکان پرازاسکناس

جشن فرهنگ و هنر

همزمان باسالروز فرخنده میلاد شاهنشاه آریامهر وتاجگذاری اعلیحضرتین

جشن فرهنگ و هنر

بنحاطربزرگداشت وگسترش هنرو فرهنگ ملی

۳ تا ۱۸ آبان

برای دومین بار در سراسر کشور

طرح اعلامیه پذیره نویسی سهام دوچرخه و موتوسیکلت‌سازی ایران - شرکت سهامی عام (در شرف تاسیس)

بانك توسعه صنعتی و معدنی ایران درنظر دارد با مشارکت عده‌ای از سرمایه گذاران خصوصی کارخانه‌ای برای ساخت دوچرخه - دوچرخه گازی و موتوسیکلت بظرفیت حدود ۷۰ هزارعدد دوچرخه و ۳۰ هزار عدد دوچرخه گازی و موتوسیکلت در سال در شهر صنعتی قزوین ایجاد نماید .اجازه تاسیس واحد مزبور تحت شماره ۳۲۲۹۸ مورخ ۱۳۴۵ر۷ر۱۷ از طرف وزارت اقتصاد صادر شده‌است واینك شرکتی‌بنام دوچرخه‌وموتوسیکلت سازی ایران - شرکت سهامی عام باسرمایه سیصدوپنجاه میلیون ریال بمنظور فوق باهمکاری سرمایه‌گذاران خصوصی داخلی و خارجی و بانك توسعه صنعتی و معدنی ایران درشرف تاسیس است .
هزینه اجرای طرح درحدود هفتصد میلیون ریال برآورد گردیده که ۳۵۰ میلیون ریال آن از محل سرمایه و بقیه از محل وام های طویل‌المدت تامین خواهد شد .
اکنون از کلیه اشخاصی که علاقمند بخرید سهام شرکت مزبور می باشند دعوت می شود تا پایان وقت اداری روزسی‌ام آبان ماه ۱۳۴۸ باتوجه به نکات زیر به بانك ملی ایران شعبه مرکزی مراجعه و تعداد سهامی را که مایل هستند پذیره نویسی نموده و معادل ۳۵ درصد مبلغ اسمی سهامی را که تعهد خواهند نمود بحساب شماره ۷۷۰۸۶ نقدا پرداخت نموده‌ورسیدی را که‌بانك درموقع‌پرداخت‌وجه‌به آنان‌میدهد نزد خودنگاه دارند.
۱- نام شرکت - دوچرخه وموتوسیکلت سازی ایران- شرکت سهامی عام می باشد .
۲- موضوع عملیات شرکت عبارتست از تاسیس و اداره و بهره‌برداری از کارخانجات بمنظور تولید و فروش دوچرخه و دوچرخه گازی وموتوسیکلت ،تاسیس‌واداره و بهره‌برداری از هرنوع کارخانجات تولید و فروش فرآورده های تولیدی آنها ، تاسیس شرکت های تولیدی و یا مشارکت در اینگونه شرکت ها ومبادرت بهرگونه فعالیت هائی که برای انجام مقاصد بالا و یا تسهیل اجرای آنها لازم یا مفید باشد .
۳- مرکز اصلی شرکت تهران خواهد بود .
٤- شرکت برای مدت نامحدود تشکیل می شود .
۵- هویت و سایر مشخصات موسس بقرار زیر است :
بانك توسعه صنعتی و معدنی ایران مقیم تهران - خیابان شیراز شماره ۱۳۳
٦- سرمایه شرکت سیصدو پنجاه میلیون ریال است که به سی‌وپنج هزار سهم ده هزار ریالی با نام تقسیم می شود . کلیه سرمایه شرکت نقدی است .
۷- موسسین شرکت هیچگونه مزایای خاصی برای‌خوددرنظر نگرفته‌اند .
۸- بیست درصد کل سرمایه شرکت بمبلغ ۷۰ میلیون ریال قبلا توسط موسسین تعهد شده که بالغبر ۲٤ر۵۰۰ر۰۰۰ ریال آنست نقدا پرداخت شده و نزد بانك توسعه صنعتی و معدنی ایران می باشد .
۹- طرح اساسنامه بضمیمه اظهارنامه بمرجع ثبت‌شرکت ها تسلیم شده است .
۱۰- هرشخصی که مایل بپذیره نویسی سهام شرکت باشد بایدأقلا یك‌سهم پذیره نویسی کرده و ۳۵٪ تعهد خودرا نقدا بحساب شماره ۷۷۰۸٦ در بانك ملی ایران شعبه مرکزی پرداخت کند .
۱۱- تعهد کنندگان سهام باید توجه داشته باشند که‌پس‌از تخصیص هرمقدار سهام به آنها ٦۵٪ باقیمانده مبلغ اسمی را که تعهد میکنند درهر موقع یا موافعی که هیئت مدیره شرکت مطالعه نمایند باید بدون تاخیر بپردازند .
۱۲- موسس علاوه بر بیست درصد سرمایه شرکت که هم‌اکنون تعهد کرده و ۳۵٪ آنرا نقدا پرداخته است ۷۰٪ دیگر از سرمایه شرکت را نیز در مهلتی که بموجب این اعلامیه برای پذیره نویسی سهام معین شده است خود پذیره نویسی خواهد نمود که درنتیجه فقط (۱۰) درصد از سرمایه برای پذیره نویسی عمومی بدین وسیله عرضه می شود و تخصیص سهم باتوجه باین نکته بعمل خواهد آمد . درصورتی که پذیره نویسی عمومی برای تعداد سهامی بیش‌از ده‌درصدسرمایه شرکت انجام گیرد تعداد سهامی که از محل ده‌درصد مذکور بهریك از پذیره نویسان تخصیص داده خواهد شد به نسبت سهام پذیره نویسی شده خواهد بود .

۲-۱ آ-۴۹۰۵٤ بانك توسعه صنعتی و معدنی ایران

۱۶۹۲۷ر۲٤٤۹۰

اطلاعیه شهردار پایتخت

چون مهلت بخشودگی جرائم و زیان دیر کردعوارض سطح شهر بموجب ماده ۳ قانون نوسازی و عمران شهری و تصویبنامه انجمن شهر پایتخت در تاریخ ۲٦ر۱۰ر٤۸ منقضی میشود و تمدید مجدد آن طبق قانون میسرنیست ، پس از انقضاء این مهلت جریمه و زیان دیر کرد نیز قانوناً از مودیان وصول خواهد شد بدین وسیله باطلاع عموم بدهکاران عوارض مذکور میرساند که‌بمنظور کمك به پیشرفت فعالیت های عمرانی شهرداری از مهلت قانونی استفاده و نسبت به پرداخت بدهی خود اقدام فرمایند.

شهردار پایتخت

نتیجه انتخابات اطاق صنایع‌و معادن ایران

هیئت نظارت برانتخابات دوره چهارم اطاق صنایع و معادن ایران نتیجه انتخابات دوره چهارم رابرای انتخابات سی‌نفر هیئت نمایندگان که روز ۴۸ر۷ر۱٦ انجام گردید بشرح زیر باستحضار میرساند :

۱- جناب آقای مهندس شریف‌امامی
۲- جناب آقای دکتر طاهر ضیائی
۳- جناب آقای ابونصرعضد
٤- جناب آقای جعفرآخوان
۵- جناب آقای قاسم لاجوردی
٦- جناب آقای صمدنامور
۷- جناب آقای حسین‌بشارت
۸- جناب آقای‌عطاءاله‌افشار
۹- جناب آقای محمودرضائی
۱۰- جناب آقای حسن کورس
۱۱- جناب آقای احمدخیامی
۱۲- جناب آقای ناصرمعتبر
۱۳- جناب آقای حسین‌قاسمیه
۱٤- جناب آقای مهندس‌حاجی‌اصغرزاده
۱۵- جناب آقای شاپور بهبهانی
۱٦- جناب آقای کاظم‌خسروشاهی
۱۷- جناب آقای کمال‌بازرگان
۱۸- جناب آقای مهندس اصغرپیروی
۱۹- جناب آقای دکتررضارستگار
۲۰- جناب آقای محسن‌نیکپور
۲۱- جناب آقای اصغرپناهی
۲۲- جناب آقای حسن تفضلی
۲۳- جناب آقای علینقی‌اسدی
۲٤- جناب آقای محمدعلی مهدوی
۲۵- جناب آقای کاوه‌فرمانفرمائیان
۲٦- جناب آقای مهندس‌محمدقره گزلو
۲۷- جناب آقای بهرام‌داویدخانیان
۲۸- جناب آقای حبیب‌القانیان
۲۹- جناب آقای دکترمحمدطاهری
۳۰- جناب آقای دکترضافلاح

طبق ماده ده‌آئین‌نامه اجرائی ماده ۱۲قانون تاسیس اطاق صنایع‌ومعادن ایران مراتب راآگهی مینماید ، چنانچه اعتراضی باشد معترضین‌میتوانند اعتراض خودرا ظرف یك هفته به‌هیئت نظارت در اطاق صنایع و معادن ایران شماره ۵۷ خیابان‌تخت جمشید ارسال فرمایند .

هیئت نظارت انتخابات دوره چهارم اطاق‌صنایع ومعادن ایران
آ-۴۹۳۳٤

وزارت بهداری
اداره کل بهداری تهران

بدینوسیله باطلاع‌ساکنین محترم پایتخت‌میرساند تلفنهای بیمارستان مسمومین از تاریخ بیستم مهرماه ۱۳۴۸ بشماره‌های زیرتبدیل یافت :

۹٦۱۱۱۱
۹٦۲۲۲۲

اداره‌کل بهداری تهران

۱-۳ آ-٤۷۵۱٦

سرمقاله

وحدت اسلامی: هدف یا وسیله ؟!

درمراسم سلام عید مبعث، باردیگر شاهنشاه به‌مسئله‌اتحاد اسلامی اشاره فرمودند و گفتند : «اتحاد اسلامی هدف بسیار عالی و بزرگی است که باید همه مسلمانان جهان در تحقق آن کوشا باشند.ولی نیل‌به چنین هدفی قبل از هرچیز مستلزم‌آنست که‌همه‌ما اغراض خصوصی راکنار بگذاریم و منافع اسلامی را برخودخواهی ها مقدم شماریم».

مسئله اینست که پاره‌یی کشور های اسلامی - منل‌ایران- اتحاد اسلامی رابعنوان‌یك هدف تلقی میکنند . یعنی معتقدند هنگامی که کوششهای مقدماتی به‌نتیجه مطلوب رسید و اساس تفاهم و یگانگی و توحید کلمه میان جوامع اسلامی برقرار شد خودبخود قسمتی از مشکلات این جامعه بزرگ برطرف میشود و ناکامیهائی که معلول تفرقه و تشتت و تکروی است از میان‌این جامعه بزرگ ششصد میلیونی رخت‌خواهد بست .

در مقابل ، دولت هایی نیز گوآنکه بااصل اتحاد اسلامی اظهار موافقت کرده‌اند این‌وحدت واتفاق را پچشم «وسیله»می- نگرند. وسیله‌یی برای بهره‌برداری از امکانات دنیای اسلامی در راه مقاصد سیاسی .

درجریان کنفرانس‌عالی رباط، یك‌برخورد دائمی‌میان این‌دونظر بچشم میخورد وگوابنکه در کنفرانس اکثریت تام با ممالکی بود که اتحاد اسلامی‌را بعنوان هدفی مقدس و عالی می‌شناسند، معهذا تلاش آشکاری بکار میرفت که ازوجود این کنفرانس‌و اجتماع رهبران و نمایندگان چندصد میلیون مسلمان جهان در جهت‌تامین پاره‌ای نظرات ومقاصد مشخص سیاسی بهره‌برداری شود. کوششی که البته‌عقیم ماند ولی بهانه‌یی بدست حریفان داد برای انتقاد از روش اعتدالی کنفرانس وسعی در کم‌اهمیت جلوه‌دادن اثرات و تصمیمات آن .

براستی هم‌اگر قرار میبود کنفرانس سران و نمایندگان ممالك اسلامی، مسائل معینی رامورد بحث وشور قرار دهد و نسبت بدان‌تصمیم بگیرد، می‌بایستی‌قبول داشته‌باشیم که کنفرانس توفیق‌زیادی بدست نیاورده است . اما اکثریت ملل ودول اسلامی از ابتدا بااین نیت باتشکیل کنفرانس و شرکت در آن موافقت کردند که شاید بتوانند شالوده‌یی برای وحدت اسلامی بنانهند و بعداز پانزده قرن عوامل ازهم پاشیدگی و تفرقه ونفاق و تشتت را ازجهان اسلام‌براند واصل اتفاق واتحاد و همبستگی را میان مسلمانان تعمیم بدهند .

درست‌است که مقدمات تشکیل کنفرانس عالی رباط براثر فاجعه حریق‌مسجدالاقصی فراهم شد،اما فکر تشکیل یك‌کنفرانس عالی اسلامی سالها پیش ازوقوع این‌حادثه از طرف بعضی رهبران ممالك اسلامی -منجمله وبالاخص شاهنشاه ایران - عنوان و تاکید شده واز ابتدا نظر این‌بود که موجبات تجدید وحدت جهان‌اسلام‌وایجاد یك‌جامعه قدرتمند و متشکل از هفتصدمیلیون مسلمان بمنظور حراست از میراث تمدن و فرهنك اسلامی‌فراهم شود .

ازلحاظ‌شاهنشاه ماکه درشمار منادیان دعوت باتحاد اسلامی بوده وطی سالهای اخیر پیوسته این‌اصل را تبلیغ و ترویج‌می- فرمودند وسهم موثری در تشکیل کنفرانس عالی رباط ورهبری کنفرانس درطریق تصمیمات عقلانی‌و منطقی و نتیجه بخش خود داشته‌اند ،مسئله اتحاد اسلامی چیزی بالاتر از آنست که بخاطر پاره‌یی مصالح زودگذرسیاسی علم‌شود بمثابه‌یك‌مانور دیپلماسی مورد استفاده‌قرار گیرد .

شاهنشاه ایران همانطور که‌در کنفرانس عالی رباط اظهار فرمودند و دیروز نیزدر مراسم سلام عید مبعث تکرار نمودند فلسفه اسلام و مسئله وحدت اسلامی را بانظری عمیقتر واصولی‌تر مینگرند :

«حقیقت اینست که دنیای مادی بدون معنویات دنیای قابل قبول وقابل زیستن برای ما و طرز فکر مانیست. ولی درعین‌حال خاطرنشان‌میکنم درصورتی فلسفه عالی اسلامی ما میتواندتوازنی میان دنیای مادی و تکنولوژیك بادنیای معنوی برقرار کند که خوددنیای اسلامی ازلحاظ تکنولوژی عقب نباشد ودر نتیجه حرف های ما جنبه‌عقده‌حقارت نداشته باشد. بلکه مابابد در عین برابری درترقی‌و پیشرفت مادی بتوانیم فلسفه عالی‌اسلام را بمعرض تحقق درآوریم ... درمورد کنگره اسلامی باید بگویم ازین راه قدم اول درطریق اتحاد اسلامی برداشته شده است ولی هنوز معلوم نیست این‌کوشش بکجا خواهد رسید . البته مادراین راه صمیمانه می- کوشیم واین اقدام و کوشش ما صددر صد بدون شائبه است ، زیراما ازین‌راه نه‌میخواهیم بجائی برسیم . نه‌میخواهیم‌به‌مالی دست بیندازیم ، نه‌امیال شخصی و حتی استفاده های سیاسی در نظر داریم و آنچه‌میکنیم صرفا بخاطر آرمان عالی اسلام‌است... اساس کار ما فقط اعتقاد بااین حقیقت است که عموم مسلمانان برادر هستند و امیدواریم که‌همه نیز منل ما فکر کنند».

رهبر کودتای سودان به‌نخست‌وزیر کمونیست خود حمله کرد

بیروت -آسوشیتدپرس -ژنرال جعفرالنمیری رهبر کودتای دست چپی سودان که پس از بدست گرفتن‌قدرت‌اعضای‌حزب کمونیست سودان رانیزوارد کابینه کرد امروز ضمن نطقی از رادیو سودان‌شدیدا به کمونیست ها حمله کرد و گفت آنهاقصد دارند تمام قدرت را در دست های خود متمرکز کنند .

ناظران سیاسی گفتند بااین‌ترتیب ممکن‌است‌ابوبکرعوض‌الله نخست- وزیر وهفت تن از اعضای کابینه که کمونیست هستنداز کار برکنار شوند .ژنرال جعفرالنمیری ازرادیو سودان‌نخست‌وزیر خود رابه خاطر اظهاراتی که اخیرا ضمن بازدید از آلمان شرقی به عمل آورده‌بود شدیدامورد حمله قرار داد .ابوبکر عوض‌الله نخست‌وزیر سودان گفته بود که انقلاب سودان بدون کمك کمونیست ها موفق نمی‌شود.

یك دیپلمات مصری به آلمان پناهنده‌شد

هامبورك- رویتر - زکریا طاهر دیپلمات ۳۴ ساله مصری از آلمان غربی تقاضای پناهندگی سیاسی کرده است . یك مقام آلمانی‌گفت این تقاضا ماه اوت بعمل آمده است .

وی به‌مقامات آلمانی گفته است که از هانوی آمده ورئیس‌هیئت نمایندگی مصر در ویتنام شمالی بوده است .

راوهوت، مدیر امور مهاجران آلمان گفت تقاضای پناهندگی سیاسی زکریا طاهرتوسط اداره‌ای که مخصوص رسیدگی بامور پناهندگان است و مرکز آن در نورنبرك می‌باشد مطالعه خواهدشد، طاهر با ویزای آلمان غربی به هامبورك آمده و از ترس انتقام پنهان شده است. وی گذرنامه سیاسی دارد، اما نمیتوان تاییدکرد که اورياست هیئت نمایندگی‌مصر را در هانوی بعهده‌داشته است.

کاسیگین

حمله شوروی به تاسیسات اتمی‌چین را تکذیب کرد

مسکو -آسوشیتدپرس - منابع کمونیست غرب گفتند کاسیگین نخست‌وزیر شوروی به چوئن‌لای نخست‌وزیر چین خبرداده که گزارش حمله‌احتمالی‌اتمی شوروی به‌چین از بنیاد دروغ است .

این اطمینان کاسیگین درملاقات ۱۱ اکتبر دونخست‌وزیر در پکن داده شده است .

روزجمعه (دیروز) کاسیگین به شومان وزیر امور خارجه فرانسه گفت یقین دارد مذاکرات چین و شوروی صورت خواهد گرفت ، اما معلوم نیست چینی هاباچه روحیه‌ای وارد مذاکرات مرزی شوند .

شوروی مایل است مذاکرات محدود به تعیین حدود مرز مشترك هفت هزارکیلو متری‌چین وشوروی باشد ،اما ظاهرا چینی‌ها قصددارند که «تجدید نظر در قرارداد های مرزی غیر عادلانه» را که بین امپراطوران چین وتزار های روسیه منعقد شده‌مطرح‌نمایند . کاسیگین حاضر نشد درباره نتیجه احتمالی مذاکرات باشومان گفتگو کند .

منابع کمونیست غربی در باره مذاکرات کاسیگین -چوئن‌لای‌خبر دادند که بمحض پیاده شدن کاسیگین از هواپیما ، چوئن‌لای شروع به‌رد نظرات سیاسی شوروی کرد. کاسیگین کمی گوش دادو بعد گفت «بیائید آنچه را که باهم در مورد آن اختلاف داریم کنار بگذاریم و بکوشیم که وخامت روابطمان را کم کنیم.»

بعداو پیشنهاد ۵ماده‌ای خودرا به‌چوئن لای تسلیم کرد که‌شامل حل مسائل مرزی ، از سرگرفتن بازرگانی ، ختم مبارزه تبلیغاتی و تسهیلات برای‌ارسال سلاح‌شوروی از راه ویتنام به‌هانوی میباشد .

طرح شوروی برای تامین امنیت بین‌المللی

سازمان ملل متحد -رویتر - شوروی دیروزدرسازمان ملل‌متحد، طی یك‌پیام‌ضمنی به همه‌ملل‌جهان ازچین کمونیست نیز «بی آنکه نامی از آن ببرد» درخواست کرد که برای‌تامین امنیت بین‌المللی همکاری کنند .

«زاکوب‌مالیك» نماینده شوروی گفت پیام‌مزبور که باید بهمه‌ملل جهان فرستاده شود صرفنظر از اینکه عضو سازمان ملل باشند یا نباشند ، بخصوص دولی که‌تصمیم آنها اثر قاطعی‌بر سرنوشت‌جهان دارد «در هر دو این اشارات اخیر مقصود چین‌کمونیست بوده‌است». طبق طرح شوروی پیام مزبور شامل این نکات است .

۱ خروج همه نیرو های خارجی از سرزمین های اشغالی و پایان دادن همه‌اقداماتی که‌برای«حمایت از نهضت های آزادی» بعمل می- آید .

۲- همزیستی مسالمت آمیز و حل مناقشات از راه مذاکره

۳- مطالعه سیستم های امنیت منطقه‌ای و ایجاد آنها .

۴- تشکیل منظم جلسات‌شورای امنیت و دعوت ازنمایندگان‌بعضی کشور هابرای شرکت در آن

مالیك در نطق خود اشاره کرد که هم اکنون تدارکاتی برای مطالعه سیستم امنیت دسته جمعی اروپا بعمل می‌آید .

اعراب دست‌چپی شدیداً به‌مصر حمله کردند

روزنامه «الجمهوریه» چاپ قاهره نیز گزارش داد که محمود ریاض وزیر امور خارجه مصر قبل ازعزیمت از نیویورك با اوتانت‌دبیر کل‌سازمان ملل متحد و گروهی ازشخصیتهای خارجی ملاقات و گفتگو کرد و بار دیگر خاطرنشان ساخته است که دولت مصر هرگونه مذاکرات مستقیم با اسرائیل را رد میکند و تنها خواستار اجرای مفاد قطعنامه شورای امنیت و تخلیه کلیه سرزمین های عربی از نیروهای اشغالی میباشد .

مطبوعات بعضی ازکشور های عربی هنوز در این‌باره سکوت کرده‌اند ولی بسیاری از محافل سیاسی‌در کشورهای «دست چپی» عرب تائیدمیکنند که‌حل مشکل خاور میانه تنها از راه جنك امکان‌پذیر است .

روزنامه المجاهد چاپ الجزایر نوشته است که انجام مذاکرات سیاسی بین اعراب و اسرائیل ولو بطور غیر مستقیم قابل قبول نیست .

این روزنامه اضافه کرده است که امضای قرارداد صلح بین‌اعراب و اسرائیل بآن معنی است که اعراب باید از قسمتی از سرزمین های خود دست بکشند .

روزنامه های بیروت پیشنهاد مصر رابا بدبینی مورد تفسیرقرار داده‌اند.

روزنامه «لوژور» می‌نویسد : مذاکرات مستقیم یا غیر مستقیم با اسرائیل در «رودس»یا سازمان ملل- متحد بسرپرستی گونارياريك یا شخصیت دیگر بیفایده است زیراچنین مذاکراتی بمنزله‌شناسائی اسرائیل‌تلقی خواهد گردید .

روزنامه «النوار» در این زمینه نوشته است آغاز مذاکرات غیر مستقیم با اسرائیل قبل از آنکه‌چنین گفتگو هائی آغاز شود محکوم به شکست است .

روزنامه «النهار» نوشته است که تصور نمی‌رود مشکل خاور میانه با قبول فرمول «رودس» حل وفصل‌شود زیرا اسرائیل خواهان یك صلح پیروزمندانه‌است و خود را فاتح‌جنك ۱۹۶۷ میداند .

روزنامه «المحرر» نوشته است : ناصر میخواهد از همان سلاحی که‌از ۲۰ سال قبل بکار میبرد استفاده کند و نتیجه این سیاست آن است که بار دیگر اعراب رادر وضع مشکل‌تری قرار دهد .

روزنامه «استقلال»چاپ رباط‌نوشته است که اکنون در اختلافات اعراب و اسرائیل عامل جدیدی پیدا شده است و آن وجود ملت فلسطین است که برای آزادی سرزمین های خود اسلحه بدست گرفته است درحالیکه دولت مصر در پیشنهاد خود این عامل جدید را نادیده گرفته است .

روزنامه های تونس نوشته‌اند که ناصر با عنوان کردن این پیشنهاد امتیاز جدیدی برای اسرائیل قائل شده است .

روزنامه های اسرائیل با آغاز مذاکرات غیرمستقیم با دولتهای‌عربی اظهار تمایل میکنند ولی معتقدند که باید شرایطی برای این مذاکرات در نظر گرفته شود .

روزنامه «هاآرتز» نوشته است که ظاهرا مصر در اثر پافشاری مسکو این پیشنهاد را عنوان کرده است.

عبدالمنعم رفاعی وزیرخارجه اردن که‌دربازگشت ازنیویورك‌وارد بیروت شده است گفت بنظر اردن «فرمول رودس» با تصمیمات کنفرانس «خرطوم» مغایرتی نداردوزیر خارجه اردن اضافه کرد مذاکراتی که ازدو سال قبل در نیویورك ادامه دارد با «فرمول رودس» تفاوت زیادی ندارد. وگونارياريك نقش میانجی را ایفاء میکند معذلك تاکنون ازاین مذاکرات نتیجه‌ای بدست نیامده است . رفاعی بجهانیان‌اخطارکرد که‌برای مذاکرات غیر مستقیم اعراب و اسرائیل اهمیت زیادی قائل نباشند و انتظارات بزرگی از آن نداشته باشند .

حمله چریکها

رادیوی العاصفه‌متعلق به‌سازمان چریکی الفتح امروز بشدت مصر را مورد حمله قرارداد و گفت در حالیکه ملت فلسطین برای آزادی میهن خود اسلحه بدست گرفته گروهی صحبت‌از شروع مذاکره بااسرائیل بمیان آورده‌اند ، رادیو العاصفه بدون آنکه نامی ازمصر ببرد گفت عوامل امپریالیسم‌ملت فلسطین را فراموش کرده‌اند واز آغاز گفتگو و صلح‌با اسرائیل سخن میگویند .

انهدام موشکها

کارشناسان نظامی میگویند اسرائیل در ماه گذشته ۲۵ درصد ازموشکهای‌زمین‌بهوای (س-آ-۲) مصر راکه از شوروی گرفته بود منهدم کرده است .

از ۳۰واحد موشکی ۸واحد در حملات روزانه‌ای که اسرائیل به غرب کانال سوئز میکرده منهدم شده است ، زیرا هواپیماه های اسرائیل صدهابار برفراز این«هدف های نظامی» مصر پرواز کرده ودر ضمن چهار تاپنج ایستگاه رادار مصری رامنهدم کرده است .

طبق نظراین کارشناسان‌ضربات موفقیت‌آمیز اسرائیل باعث بروز علاقه درآمریکاونگرانی درشوروی شده است .

آمریکائیها باین جهت علاقمند شده‌اند که آنها نیز در ویتنام با همین موشکهای ساخت شوروی روبرو می‌باشند .

شورویها باین جهت نگران شده‌اند که از دست رفتن موشکها بدنبال از دست رفتن میگ‌های‌روسی دربرابر میراژهای فرانسوی ، بربار خسارات آنها افزوده است .

* حمله فشرده

ژنرال‌موشه‌دایان وزیر دفاع اسرائیل در تفسیر عملیات نظامی اخیر مصرگفت نقشه ناصر آن‌بود که‌بایك‌حمله فشرده هوائی وواحد های توپخانه استحکامات اسرائیل را درساحل شرقی کانال سوئز منهدم کند ولی مصری هادراین عملیات باشکست‌روبرو شدند .

دایان گفت حملات مداوم هواپیما های‌اسرائیل به مواضع نیرو های مصر در ساحل غربی کانال سوئز وضع ناپایداری در داخل این کشور بوجودآورده واشغال ساحل غربی کانال بمدت ده‌ساعت بدست کماندو های اسرائیلی ضربت‌روحی‌شدیدی به‌مصری هاواردساخته است.

دایان گفت که‌تعداد تلفات نیرو های‌اسرائیلی در منطقه کانال سوئزامسال نسبت به دوسال قبل دوبرابرشده‌است.

درباره عملیات کماندوئی مصر دایان بار دیگرتاکید کرد که‌این عملیات‌دراسرائیل‌بهیچوجه احساس نشده‌است و فشار شدید تنها در خط‌آتش‌بس وجود دارد وی گفت که‌از جنك شش‌روزه ژوئن‌باینطرف روبیهم ۴۶۰اسرائیلی‌کشته شده‌اند و ازاین‌عده ۴۰۵ نفرشان در خط آتش‌بس جان سپرده‌اند.

دراین عکس موریس شومان(نفرسمت‌راست) وزیر خارجه فرانسه که هنگام ورود به مسکو مورد استقبال گرومیکو وزیر خارجه‌شوروی قرار گرفته در فرودگاه‌مسکو دیده میشود .
(عکس‌زادیوئی اطلاعات)

رئیس جمهوری فرانسه بشوروی و امریکا سفر میکند

مسکو -خبرگزاری فرانسه - «موریس شومان» وزیر امورخارجه فرانسه که اکنون در مسکو بسر می‌برد اعلام داشت که ژرژپمپیدو رئیس جمهوری فرانسه بطوررسمی از اتحاد جماهیر شوروی دیدن خواهد کرد . تاریخ مسافرت‌رئیس جمهوری فرانسه به مسکو هنوز تعیین نشده است ولی‌تصور میرود که این مسافرت در سال ۱۹۷۰ انجام شود . باین ترتیب پمپیدو چند ماه پس از دیداری ازایالات متحده به مسکو خواهد رفت.

رئیس جمهوری‌فرانسه قراراست روز ۲۴فوریه آینده بدعوت‌ریچارد نیکسون به واشنگتن سفر کند.

محافل سیاسی فرانسه بدنبال اعلام سفر پمپیدو به مسکو اظهار داشتند که رئیس جمهوری‌فرانسه ازهمان سیاست دوگل که ایجاد موازنه بین دوبلوك شرق و غرب است پیروی می‌کند .

پس از پایان‌نخستین مذاکرات موریس شومان با کاسیگین و سایر رهبران شوروی در مسکو اعلام شد که فرانسه و شوروی درباره بسیاری از مسائل بین‌المللی وحدت نظر کامل دارند .

در مذاکرات شومان و کاسیگین مسئله چین وجنك ویتنام وبحران خاورمیانه نیز مورد بررسی قرار گرفته است شومان‌به‌نخست وزیر شوروی گفته‌است که‌دولت‌فرانسه از آغاز مذاکرات چین‌و شوروی خوشحال است و این مذاکرات از شدت بحران بین‌المللی خواهد کاست زیرا چین نمی تواند از مسائل جنوب شرقی آسیا برکنار بماند .

کاسیگین نیز بنوبه خود گفته است که دولت‌شوروی همیشه‌مایل بوده‌است که‌از شدت بحران‌روابط چین وشوروی بکاهد ولی نخست- وزیر شوروی از اظهار نظر درباره نتیجه مذاکرات خودداری کرده است.

نوبام باتسهیلات جدید عملیات خانه سازی‌وساختمانی
شمارا باهر بودجه عهده دار میگردد .
موسسه فنی وساختمانی نوبام ۳۰۵۱۶۷

دکتر هادی ملك
جراح قلب وریه وجراح عمومی
پس‌از ۲۶ سال‌طبابت درآمریکابنشانی‌زیر
ازساعت ٤ تا ۸ بعدازظهر بااطلاع قبلی بیماران خودرا می‌پذیرد :
خیابان پهلوی : خیابان زردشت شماره۵۶
تلفن ۶۲۵۸۹۳

محصول آخرین تکنیك سیمانکاری درجهان
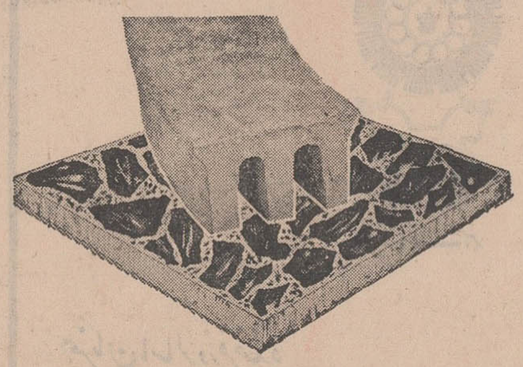
موزائیك ناهید
در مدت گشایش نمایشگاه آسیائی
فروش با ۱۰ در صد تخفیف
خیابان پهلوی سه‌راه عباس‌آباد
تلفن ۶۲۱۰۵۲ - ۶۲۱۰۵۳ - ۶۲۲۳۵۹

دکتر یحیی شهردار متخصص جهازهضم
از بیماران محترم متمنی‌است که‌برای مراجعه به مطب ۲۴ ساعت قبل طرف صبح توسط تلفن ۳۳۷۰۳۵ وقت بگیرند . شاه‌آباد-خیابان‌باغ‌سپهسالار-شماره ۱۵۴

پازند
کانون ترجمه
ترجمه مکاتبات بازرگانی - قراردادها و اسناد حقوقی - متون علمی وادبی بزبانهای انگلیسی فرانسه ، آلمانی بوسیله مترجمین‌توانا
نشانی: تخت‌جمشید غربی روبروی‌دبستان فردوسی‌کوچه توانا شماره ۱۴ تلفن۶۱۲۹۴۷

فیلم‌وشورای داوری درامور کیفری
مشتمل بر:
شرح جرائم جنحه‌وآئین‌نامه‌های امورخلافی درحدود صلاحیت شورای داوری
ناشر-کتابفروشی گنج دانش باب‌همایون

کلاسهای شبانه شاهین
برای دوره اول ودوم وکلاسهای کنکور- پزشکی وششم
طبیعی - ریاضی - ادبی ثبت نام مینماید
شاهرضا: روبروی دانشگاه تهران ۳۱۲۳۴

شماره مخصوص
سالگرد جوانان
در ۷۶ صفحه -و مزایای فوق‌العاده بدون افزایش قیمت

فریدون
«پسرمن»
منتشرشد
مرکزفروش انتشارات نیل

مَدّ و مِه
ابراهیم گلستان
روزن
منتشرشد

گروه فرهنگی هدف
برای کلاسهای کنکور (پزشکی - فنی- کشاورزی- علوم)و کلاسهای شبانه‌چهارم. پنجم و ششم (ریاضی و طبیعی) در دبیرستان شماره۱ هدف ثبت نام مینماید
خیابان پهلوی جنب کلانتری مرکز تلفن ۶۶۸۲۳ ازساعت ۵ تا ۹ بعدازظهر

گروه فرهنگی هدف
کلاسهای کنکور حقوق - ادبی- اقتصاد - بازرگانی - علوم اداری - موسسه عالی حسابداری
که از ۱۵ مهرماه آغاز گردیده است تعدادی دانشجومیپذیرد
نام نویسی همه روزه از ۵ تا ۹ بعدازظهر
نشانی : خیابان شاه دبیرستان شماره ٤ هدف
تلفن ۴۷۸۵۲

کلاسهای کنکور جدیدفنی - اقتصاد - پزشکی - کشاورزی و علوم
گروه فرهنگی آذر
از روز شنبه ۲۶ مهر دایر و از هم اکنون درمحلهای زیر ثبت نام مینماید .
۱- آموزشگاه شماره ۱ آذر واقع در خیابان نادری چهارراه قوام‌السلطنه تلفن ۶۷۱۷۰
۲- آموزشگاه شماره ۲ آذر واقع دراول خیابان صفی‌علیشاه تلفن : ۳۳۸۴۸۱

گروه فرهنگی کیهان نو
برای کلاسهای متفرقه شبانه و تقویتی دوره‌اول و دوم از ساعت ۵ تا۹ بعد از ظهر هر روز ثبت نام میکند .
نشانی . خیابان آیزنهاور اول جمشیدآباد تلفن های ۶۶۷۷۹-۴۷۸۷۵

روهن تحت آزمایش های پزشکی قرار میگیرد

شیخ گزاز یکی از خدمه مسجدالاقصی بدرخواست دادگاهی که روهن رامحاکمه میکند در صحن دادگاه با حرکات خودطرز نشستن «مایکل‌روهن» را در مسجدالاقصی نشان داد.
(عکس رادیوئی اطلاعات)

اورشلیم - نخستین هفته محاکمه «مایکل روهن» متهم به‌آتش زدن مسجدالاقصی دیروز پایان یافت و جلسه دادگاه به‌روز دوشنبه موکول شد.

در جلسه دیروز چند نفر دیگر ازگواهان‌شهادت دادند ولی اظهارات آنها کمکی به روشن شدن حادثه نکرد. دادگاه روز دوشنبه اظهارات آخرین گواهان را استماع خواهد کرد وپس‌از آن‌انتظار میرود که وکیل مدافع‌روهن درخواست کند که محاکمه پانزده روز به تعویق بیافتدتا موکل وی تحت آزمایش های پزشکی قرار گیرد.

وکیل مدافع روهن ادعا کرده است که موکل وی هنگام ارتکاب جرم دوچار بیماری روانی بوده است وبه این ترتیب نمی‌توان‌او رامجرم شناخت.

شوروی یک ایستگاه فضائی با ۱۲ سرنشین در مدار زمین قرار میدهد

مسکو - آسوشیتد پرس - منابع مطلع در مسکو گفتند که شوروی آماده شده است بزودی و شاید ظرف یکی دو روز آینده نخستین قسمت یك ایستگاه فضائی مداری را بمدار زمین پرتاب کند و حتی احتمال دارد که شروع به «مونتاژ» این ایستگاه بین سیاره‌ای بنماید.

ایستگاه فضائی شوروی که ۱۲ نفر سرنشین خواهد داشت در ۱۹۷۵پرتاب خواهد شد ولی آزمایشهای آن ممکن است از سال ۱۹۷۲ شروع شود.

منابع مزبور میگویند اگر همه‌چیز بخوبی پیش برود، درهمین هفته شوروی اولین قدم رادر راه ایجاد ایستگاه فضائی برخواهد داشت.

این خبر رسما تایید نشده، اما در هفته گذشته اشاراتی در مطبوعات شوروی شده است که ایجاد ایستگاه فضائی نزدیکترین هدف فضائی‌شوروی میباشد. از این ایستگاه برای پرواز به ماه و سایر سیارات استفاده‌خواهد شد. مزیت این ایستگاه در آن است که پرواز از روی‌آن‌به فضای‌کیهانی، انرژی بسیار کمتری لازم دارد تا وقتی پرواز یا پرتاب از روی زمین صورت گیرد.

یك هفته نامه علمی شوروی امروز دو صفحه خود را به این «سکوی فضائی» تخصیص داده و نوشته است سفاین براحتی خواهند توانست بین زمین و این ایستگاه فضائی رفت وآمد کنند.

عکسهای نقاشی شده این مجله‌نشان داد که کارکنان فضائی چگونه‌قطعات ایستگاه بین سیاره‌ای را «مونتاژ» خواهند کرد.

عقیده عمومی‌بر این‌است که ایستگاه فضائی شوروی، از نوع سفینه های «سایوز» خواهد بود که یکبار نیز قبلا در فضا بهم متصل شده‌اند.

رصدخانه بوخوم در آلمان غربی اعلام کرد فعالیت های فضائی شوروی نشان میدهد که شوروی امسال یك آزمایشگاه فضائی شش نفره در مدار زمین قرار خواهد داد و این کار از لحاظ پژوهش‌های‌آینده فضائی‌شوروی حائز اهمیت خواهد بود.

نقشه شوروی برای سفر به کرات دیگر همیشه این بوده است که یك ایستگاه بزرگ مداری بوجود آورد. احتمال دارد این اقدام شوروی ۱۰ تا ۱۹ نوامبر صورت گیرد.

● دانشمند فضانورد

اولین‌دانشمند فضانوردامریکائی درماه مارس ۱۹۷۱ با سفینه‌آپولو ۱۶ به کره ماه قدم خواهد گذاشت.

از هنگامی که سفینه آپولو ۱۱ سفر تاریخی خودرا با موفقیت‌انجام داد دانشمندان امریکائی اصرار دارند که در برنامه آپولو نقش فعال‌تری بعهده آنها واگذار شود. تاکنون عده زیادی‌ازدانشمندان امریکائی به‌عنوان اعتراض‌به‌برنامه های آپولو از عضویت سازمان‌ملی فضائی امریکا استعفا کرده‌اند.آنها عقیده دارند که در این برنامه به مسائل فنی بیش‌از مسائل علمی اهمیت‌داده شده است و ظاهرا‌همین مسئله سبب شده است که‌سازمان فضائی امریکا در برنامه خود تجدید نظر کند.

از طرف دیگر کنفرانس بین‌المللی فضائی که از چند روزقبل در آرژانتین گشایش یافته است به مذاکرات خود پیرامون مسائل فضائی ادامه میدهد.

در جلسه دیروز کنفرانس‌هیئت نمایندگی امریکا پیشرفت هائی‌را که در زمینه جلوگیری از ایجاد حرارت شدید در جریان مسافرت های فضائی نصیب دانشمندان امریکائی شده است برای‌همکاران خود تشریح کردند و گفتند امریکا آلیاژی برای ساختن سفینه های فضائی ساخته است که امنیت وسلامت فضانوردان را کاملا‌تامین می‌کند.

جنجال کشف سوءاستفاده بزرگ در ارتش امریکا

واشنگتن - خبرگزاری فرانسه پس از ماجرای «کلاه‌سبزها» در ویت‌نام که به حیثیت وزارت‌دفاع آمریکا و سازمان «سیا» لطمه شدیدی وارد کرد اکنون جنجال جدیدی در ارتش آمریکا بپاشده که بطور غیر مستقیم پای ژنرال جانستون رئیس سابق ستاد نیرو های زمینی آمریکا را نیز بمیان میکشد. در حالیکه ژنرال «کارل ترنر» فرمانده سابق دژبان و یك سازمان «مافیای نظامی» مرکب از چهار افسریار ارتش آمریکا مستقیما در مظان اتهام قرار گرفته‌اند.

طبق تحقیقاتی که سوکمیسیون مجلس سنا بعمل آورده است‌یك «سرگروهبان» ارتش بنام ولدریج که از طرف ژنرال جانستون به دریافت‌نشان‌لیاقت‌نائل‌شده‌ازمتهمین اصلی این ماجرای جدید بشمار میرود. (مافیا نام یك سازمان گانگستری عظیم است که در ایتالیا وآمریکا فعالیت‌دارد).

وزارت دفاع آمریکا اعلام داشت که بدستور ژنرال‌ویلیام‌وستمورلند رئیس‌ستاد فعلی نیروی زمینی‌نشان های‌لیاقت رااز سینه‌ژنرال«ترنر» و سرگروهبان ولدریج کنده‌اند.

جنجال گروهبانها از سال ۱۹۶۷ آغاز میشود درآن هنگام ولدریج‌و سه گروهبان دیگر بافروش‌اسلحه وبعناوین مختلف از لشکر ۲۴ پیاده‌نظام آمریکا در ناحیه اوگسبورك سالی در حدود ۳۵۰ هزار دلار دزدی می‌کردند. آنها بعدا به‌ویت‌نام منتقل میشوند ودر آنجا درناهارخوری و باشگاه افسران و درجه‌داران لشکر اول پیاده‌نظام دست به سرقت و چپاول میزنند پولهای هنگفتی در بانك های سویس و آلمان بودیعه می‌گذارند. سرگروهبان الدریج یك ویلای مجلل در سایگون و یك ویلای دیگر درهنك کنك‌خریداری میکند.

آیا روابط جنسی لازم است؟

شیکاگو - «مارگارت مید» مردم‌شناس وروانشناس مشهور دیروز پیش‌بینی کرد که تغییرات فنی و اجتماعی‌ممکن است در آینده زنان را از بار زایمان وآبستنی خلاص کندو درروابط زنان‌ومردان تغییراتی بوجود آوردواصولا این‌مسئله رامطرح کندآیاروابط جنسی لازم‌است؟

«مارگارت‌مید» که درانجمن بهداشت اجتماعی سخنرانی میکرد گفت از هم اکنون تلاش برای پروردن بچه در لوله‌آزمایش شروع شده‌است امامن مخالف این کار هستم، زیراچنین بچه‌ای‌احساس‌لازم رانخواهد داشت‌و توسعه این کار منجر به «جداشدن» زنان از اجتماع‌خواهد گردید وی‌این‌تمایل را که‌امروزه همه خواهان کودکان‌کمتری هستند مورد ستایش قرارداد.

کشف داروی سرطان خون

واشنگتن - انستیتوی ملی‌سرطان امریکا اعلام‌داشت که‌درمبارزه علیه‌بیماری سرطان خون‌داروی جدیدی بنام «سیتوزین‌آرابینوزید» نتایج‌مثبتی‌بدست آورده‌است‌آزمایش هائی که‌تاکنون ازاین‌دارو بعمل آمده‌روی ۳۵ در صد از بیمارانی که بیك نوع‌بیماری سرطان خون که‌تاکنون درمان‌پذیرنبوده نتایج مثبتی داده‌وازپیشرفت بیماری‌جلوگیری کرده‌است.

این‌دارو که مورد تائید مقامات بهداری آمریکا قرارگرفته بزودی به‌بازارعرضه خواهدشد.

ماده‌ای که زندگی را در روی زمین نابود می‌کند

لندن- یك دانشمند آمریکائی بنام دکتر «فرانك- دوناهو» اعلام کرد که‌یك ماده ساخت دست‌بشر که نام بی‌آزاری دارد، سمی‌چنان شدید است که میتواند زندگی رادر روی‌زمین ازبین ببرد.

این ماده که «پولی‌واتر» (آب مضاعف) نام‌داردتوسط یك کمپانی آمریکائی ساخته شده و فعلا چند میلیونیم سانتیمتر مکعب ازآن تهیه شده است. مقامات کمپانی «یونسی‌لور» ادعای دکتر فرانك دوناهورا تکذیب کرده‌اند.

دکتر «دوناهو» در نامه‌ای به مجله علمی «طبیعت» چاپ انگلیس نوشته است اگر این ماده «پولی‌واتر»بامواد زمین ترکیب شود، محیطی گرم‌وکشنده مانند زهره در روی زمین بوجود خواهد آورد.

فرمول این آب شبیه آب معمولی است‌ولی ملکول های‌آن بشکل زنجیره‌ای هستند که خواص لاستیکی به آن داده‌اند.

چین، آمریکا را به ایجاد مزاحمت برای کشتی های خود متهم کرد

هنك‌کنك - چین کمونیست امریکارا متهم کرد که‌هواپیماها‌و کشتی‌های جنگیش برای ناوگان ماهیگیری چین‌در خلیج تونکن در هفته های گذشته ایجاد مزاحمت کرده‌است.

چین «اعتراض شدید»خود را به «امپریالیسم امریکا» اعلام کرد و گفت در تاریخ‌های ۱۹تا۲۴دسامبر وچهارم اکتبر کشتی‌های امریکائی بسوی ۳۴قایق ماهیگیری چینی شلیك‌کرده‌اند و هواپیما های امریکائی از ارتفاع کم برفرازاین قایق ها پرواز نموده‌اند. خلبانان هلیکوپتر های امریکائی،سرنشینان قایق‌های چینی را با طپانچه‌و سلاح های‌خودکار تهدید کرده‌اند.

سخنگوی وزارت‌خارجه امریکا درباره‌این اعلامیه چین گفت ما این‌اعلامیه را شنیدیم و آن‌رامورد بررسی قرار خواهیم داد. اماسایر مقامات امریکائی گفتندبه‌هواپیماها وکشتی های امریکائی‌دستورصریح داده‌شده بسوی کشتی های چینی شلیك نکنند.

سخنگوی مزبور افزود در تاریخی که چینی ها ذکر میکنند یك سلسله شلیکهای آزمایشی‌در نواحی فوق انجام گرفته است،اما هدف سفائن چینی نبوده‌اند.

در صفحه فروشی ها
صفحات ۳۳ دوربزرك
مونوواستریو ساخت کارخانه IMPERIAL
اولین سازنده صفحات بزرك درایران
۱-٤ آ-۲۱۸۵۳

فردا ۱۴ میلیون رأی‌دهنده سرنوشت حکومت ترکیه را تعیین میکنند

استانبول- آسوشیتدپرس - فردا ۱۴ میلیون رای دهندگان ترکیه در انتخابات پارلمانی شرکت می‌کنند که‌ممکن است حکومت‌حزب حاکمه عدالت برهبری سلیمان دمیرل رامجبوربه تشکیل حکومت ائتلافی کند.

رای گیری نمونه‌ای که برای نخستین بار درترکیه بعمل آمده نشان میدهد که حزب عدالت بیش از۶ درصد از ۵۲٫۹ درصد آرائی که شش سال پیش موقع بدست گرفتن حکومت داشت پائین آمده است.

هشت حزب سیاسی در انتخابات شرکت میکنند، اما مبارزه اصلی بین‌حزب عدالت و حزب جمهوری خواه خلق عصمت‌اینونو سیاستمدار سالخورده است. اما ناظران‌سیاسی میگویند طرفداری از غرب واتحاد باامریکا و پیمان ناتو صرفنظر از نتیجه انتخابات‌بی‌تغییر خواهدماند. روزنامه «گونایدین» طی برآوردی نتیجه گرفته که‌حزب‌عدالت۴۶٫۰۹ درصد آراء راخواهدآورد ونخواهد توانست بتنهائی اکثریت ۲۲۶رای راکه برای‌دردست‌داشتن حکومت لازم است بدست آورد.

در انتخابات گذشته‌حزب عدالت ۲۵۵ کرسی داشت. برای حزب جمهوریخواه ۱۳۲ تا ۱۶۹ کرسی پیش‌بینی شده در حالیکه درپارلمان سابق۸۷ کرسی داشت.

فروشگاه نمونه تهران

خیابان عباس آباد چهارراه فرح
از فردا آغاز بکار می کند
ساعات کار ازهشت‌ونیم تانیم بعدازظهر
وسه ونیم تا ۸ بعدازظهر خواهد بود.

چینی‌های هیس ☎ ۷۴۵۹۹
حراج کایزر ادامه دارد

شن وماسه
بدون پیش‌خرید
بدون معطلی
شرکت سهامی (شن‌ما) مفتخراست که بزودی محصول کارخانه خودراکه‌با آخرین سیستم ماشین‌آلات شن‌شوئی دنیا مجهز میباشد به بازار عرضه میدارد
.تلفن ۴۷۷۱۷

بنام خدا
و
تحت توجهات شاهنشاه آریامهر
افتخار دارد شروع بهره برداری ازکوره جدیدده تن را باطلاع مشتریان محترم برساند
به پیروی ازمنویات اعلیحضرت همایونی، امیدواریم با دردست داشتن امکانات بیشتر ازنظر اضافه تولید علاوه برتامین احتیاجات داخلی بکمك مقامات محترم دولت ووزارت اقتصاد، درصدور انواع محصولات پشم شیشه (ایزوران)، به ممالك خارجی بیش ازپیش توفیق حاصل نمائیم
ضمنا علاوه برتولید پشم شیشه وتیشو که قبلا باطلاع هموطنان عزیز رسیده ودردسترس مشتریان محترم میباشد، انواع محصولات جدیدی نیز دردست تولید است که درآینده نزدیك باطلاع خواهد رسید
شرکت سهامی پشم شیشه ایران

اطلاعیه تاید
اتومبیل پیکان تاید خانواده
قرعه‌کشی نهائی پیکان تاید همزمان با قرعه‌کشی دومین خانه تاید انجام خواهد گرفت.
کلیه کسانی که رقم سمت راست شماره کارتهای آنها به ۷۲۴۴ ختم میشود هرچه زودتر با نمایندگان تایدتماس بگیرند تا ترتیب شرکت آنها درقرعه‌کشی داده شود
کارتهای پیکان تاید خانواده تا ۲۷ مهرماه ارزش خواهد داشت.

اطلاعیه تاید
آخرین شانس برای شما
دومین خانه نیم میلیون ریالی تاید آخر مهرماه جاری قرعه‌کشی خواهد شد.
کلیه کسانی که تا ۲۷ مهرماه ۷ قسمت عکس خانه تاید را جمع آوری وکارت قرعه‌کشی دریافت داشته‌اند درقرعه‌کشی نهائی شرکت خواهند کرد.
کسانی که حتی بعد ازقرعه‌کشی دومین خانه تاید ۷ قسمت عکس خانه تاید را جمع آوری کنند برنده ۵۰۰۰ ریال جایزه خواهند شد.

برنامه آینده بزرگترین سینماهای پایتخت
«فخرالدین» محبوب همه بعداز موفقیت بزرك در فیلمهائی چون یوسف وزلیخا ونسل شجاعان اینك در فیلم عظیم وپرحادثه حاجی‌مراد

بمناسبت نمایشگاه
آسیائی وورود میهمانان
خارجی به تهران
کاباره باکارا
گلچینی از بهترین برنامه کاباره‌های جهان‌راتقدیم‌میکند
۳ بالت با۲۴ دختر زیبا ازاسپانیا، امریکا وانگلستان
ده‌ها برنامه جالب دیگر از کشورهای مختلف جهان
بعلت مفصل بودن برنامه شروع از ساعت ده بعدازظهر
خیابان پهلوی ساختمان‌سینما آتلانتیك تلفن ۶۲۷۷۸۰

میزان دروس ریاضی دبیرستانها در هر ثلث

خبرهای روز

تبریك شاهنشاه برئیس‌جمهوری‌چین‌ملی

شاهنشاه آریامهر ضمن پیامی که‌به تایپه مخابره شده سالروز اعلام جمهوری چین‌ملی را بحضرت ژنرالیسم چیانکایچك‌رئیس‌جمهوری آن کشور شادباش گفتند.
در این پیام شاهنشاه تندرستی‌وشادکامی‌حضرت رئیس جمهوری‌و سعادت ملت چین را آرزوفرمودند.

شرفیابی رئیس مجلس آلمان

شاهنشاه آریامهر ساعت‌یازده بامداد امروز دکتر«فرانزژوزف - رودر»رئیس مجلس شورایملی جمهوری فدرال آلمان را به‌حضور پذیرفتند.
دراین‌شرفیابی که درکاخ‌سعدآباد صورت‌گرفت سفیرآلمان دردربار شاهنشاهی نیز حضور داشت.
رئیس‌مجلس آلمان برای‌شرکت درمراسم «روز آلمان» درنمایشگاه آسیائی دیروز به تهران آمد.

بازدید والاحضرت شاهپور غلامرضا پهلوی از تاسیسات ورزشی

پنجشنبه گذشته والاحضرت‌شاهپور غلامرضا پهلوی ریاست کمیته ملی المپیك ایران بدون اطلاع قبلی از کارهای ساختمانی و عملیات توسعه وتکمیل استادیوم امجدیه، سالن‌جدید شمشیر بازی، زمین ساختمان کمیته ملی المپیك در اراضی بهجت‌آباد، باشگاه مرکزی‌تاج وهمچنین استادیوم والیبال وبسکتبال دیدن کردند.

معرفی دو تن از مقامات شرکت نفت

مسعود فروغی

خسرو هدایت

در مراسم سلام عید مبعث‌دیروز آقای دکتراقبال‌رئیس هیئت‌مدیره ومدیرعامل شرکت ملی‌نفت‌ایران، آقای مسعودفروغی رئیس‌هیئت‌عالی بازرس شرکت ملی نفت رابسمت عضو اصلی هیئت مدیره وقائم‌مقام رئیس هیئت مدیره و مدیر عامل شرکت ملی نفت در حوزه قرارداد وآقای خسرو هدایت را که طبق اساسنامه شرکت ازنظر سن‌نمی‌توانست عضو هیئت‌مدیره شرکت ملی نفت باقی بماند، بسمت‌رئیس هیئت عالی بازرسی شرکت‌بحضور شاهنشاه آریامهر معرفی کرد.
ریاست و عضویت هیئت عالی بازرسی محدودیت سنی ندارد و این دوانتصاب قبلا بتصویب‌مجمع عمومی رسیده بود.
آقای مسعود فروغی‌قبلا سمت‌وزیر مشاور ومعاونت نخست وزیر‌رادارا بوده‌است.

رئیس دانشکده داروسازی

ازطرف‌آقای عالیخانی رئیس دانشگاه تهران، آقای دکترعلی زرگری استاد تمام وقت‌و سرپرست دانشکده داروسازی و مدیر گروه آموزشی فارماکو گنوزی دانشگاه با حفظ وظایف پست‌رئیس دانشکده‌داروسازی منصوب شد.

وزیر اصلاحات ارضی دربانك تعاون‌کشاورزی

صبح امروز آقای ولیان وزیر اصلاحات ارضی و تعاون روستائی ازبانك تعاون کشاورزی بازدید بعمل آورد
دراین‌بازدید که به مدت دو ساعت بطول‌انجامید وزیر اصلاحات ارضی‌ازدوایر و تشکیلات بانك دیدن کرد وسپس‌دراجتماع‌مدیران وروسای‌دستگاههای مرکزی ضمن تشریح‌علت تشکیل بانك لزوم صرفه‌جوئی و استفاده وحداکثراز کلیه امکانات را یادآور گردید.

ضیافت‌سفیرکره جنوبی

عصر پنجشنبه از طرف آقای «سوك‌چان‌لو» سفیر کره جنوبی در دربار شاهنشاهی ضیافتی برای آشنائی با شخصیت های اقتصادی کره که برای شرکت درنمایشگاه آسیائی بتهران‌آمده‌اند برپاگردید که در آن شخصیت های اقتصادی ایران شرکت داشتند.

بازدید از عملیات گوهنوردان‌ژاندارمری

خبرنگارمادر شمیران گزارش‌داد: دیروز حدود هزار و پانصد نفر عملیات کوهنوردان ژاندارمری را که ازساعت ده و نیم صبح تا یازده ونیم بامداد ادامه داشت تماشا کردند در این مراسم‌تیمسارخزاعی وتیمسار فیلی‌از طرف ژاندارمری کل کشور نیز حضور داشتند.

مدیرکل دفتر آموزش

از طرف وزارت آموزش و پرورش آقای عطاءالله مدیر مسیحائی بسمت مدیر کل دفتر آموزش خدمات در سازمان تعلیمات فنی و حرفه‌ای‌منصوب شد.

هیئت نفتی بتهران بازگشت

آقای دکتر اقبال رئیس هیئت مدیره و مدیرعامل شرکت ملی نفت ایران که درراس هیئتی برای شرکت در جلسات تبادل نظرسالانه بین نمایندگان شرکت ملی نفت و شرکت های عضو کنسرسیوم به انگلستان مسافرت نموده بود شب جمعه باتفاق همراهان به تهران بازگشت.
گزارش خبرنگار ما حاکی است که مذاکرات پیرامون خط لوله اهواز -اسکندرون پایان نیافت و قرار شدمطالعاتی دراین زمینه‌انجام گیرد. دراین مطالعات روی نظرات طرفین بررسی هائی بعمل خواهد آمد، تامسئله از نظر اقتصادی‌دقیقا روشن گردد.

تجلیل از فرزندان افسران شهید

به‌مناسبت سالروز شهادت‌سرهنگ حسن‌نصیری مطلق، سروان‌ایرج مخابری، افسریار آقاسی بیك و استوار یکم‌اسداله حسنی درمراسم صبحگاهی محل تحصیل ازفرزندان آنان‌طی مراسم خاصی تجلیل بعمل آمد.
فرزندان شهیدان باسامی‌دوشیزه فریباحسنی دانش‌آموز سال اول دبیرستان جام‌جم فرهاد حسنی‌دانش آموز سال چهارم‌دبستان دادبه، جهانگیر آقاسی بیك دانش آموز سال ششم طبیعی دبیرستان‌داور- پناه، دوشیزه شایسته آقاسی‌بیك دانش‌آموز سال پنجم طبیعی دبیرستان پیشاهنك علیرضاآقاسی بیك‌سال چهارم طبیعی دبیرستان زاگروس، حمیدرضا آقاسی‌بیك سال پنجم دبیرستان ادیب، شکوفه آقاسی بیك سال‌دوم دبستان‌دخترانه عزیزی وشراره آقاسی بیك سال اول‌دبیرستان عزیزی، دوشیزه‌سهیلا مخابری سال دوم دبیرستان‌فرحناز پهلوی، کورش مخابری سال ششم دبستان فرهنك کودك، و بابك مخابری سال پنجم دبستان فرهنك کودك دوشیزه سهیلا نصیری مطلق دانش آموزسال پنجم طبیعی ششم بهمن، سیمین‌نصیری مطلق سال دوم‌دبیرستان ششم‌بهمن وساسان نصیری مطلق‌سال دوم دبستان‌ایران نوین تجریش که‌بهر یك از آنان یك سکه تاجگذاری از طرف‌امور اجتماعی وزارت‌دربار شاهنشاهی اهداء گردیده.

ابلاغ مراحم ملوکانه

آقای دکتر باهری معاون وزارت دربار شاهنشاهی روز گذشته از حضرت آیت‌اله علامه امینی که بیمار و بستری هستند در منزل ایشان عیادت کرد و مراحم‌وعنایات شاهنشاه‌را بایشان ابلاغ‌نمود.
حضرت آیت‌اله علامه امینی از بزرگان علمای شیعه‌وصاحب کتاب «القدیر» هستند.

سناتور مسعودی در کره جنوبی

سئول - سناتور مسعودی نایب رئیس مجلس سنای ایران و مدیر موسسه اطلاعات‌بدعوت دولت کره جنوبی برای یك بازدید چندروزه وارد سئول شد و مورد استقبال مقامات رسمی قرار گرفت.
سناتور مسعودی‌از دیروزبازدید خودرا از موسسات مختلف این شهر آغازکرد. نایب رئیس‌مجلس سنای ایران در طول مدت اقامت خود در کره جنوبی با شخصیت های این کشور ملاقات خواهد کرد.

* * *

در خبر روز پنجشنبه باشتباه نوشته شده بود که بانو مسعودی نیز بهمراهی سناتور مسعودی در سفر کره‌جنوبی بوده‌اند درصورتی که ایشان باین سفر نرفته‌اند.

در جشن مبعث دو حلقه فیلم در مسجدالجواد نمایش‌داده‌اند

بمناسبت بعثت رسول اکرم صلی‌الله‌علیه‌واله‌عصردیروز مجلس جشن‌باشکوهی‌ازطرف‌سازمان‌اوقاف در تالار تبلیغ مسجد الجوادبرپا گردید که در آن آقای عصارمعاون نخست‌وزیر وسرپرست اوقاف و عده‌ای از نمایندگان‌مجلسین و روحانیون شرکت‌داشتند.
دراین جلسه دوحلقه فیلم جالب مربوط به بازدید مرجوعین‌مذهبی از پیشرفت های‌کشور و مسابقه قاریان قرآن کشور های اسلامی که در مالزیا برگزار شده‌بود به معرض تماشاگذارده شد.

حال حضرت آیت‌الله العظمی میلانی رو به بهبودی گذارد

حضرت آیت‌الله العظمی‌سید محمد مهدی میلانی که از سه روز پیش بعلت ابتلا به بیماری قلبی‌در منزل بستری شده بودند بهبودی نسبی‌یافتند وسه نفراز اطبای‌تهران بامر شاهنشاه آریامهر بمنظور معالجه ایشان به مشهد رفته‌بودند به تهران بازگشتند.

معاون وزیر مشاور و سرپرست اموراجتماعی

دیروز در مراسم سلام عیدمبعث آقای‌نخست‌وزیر آقای محمد حسین احمدی مشاور نخست‌وزیر رابسمت معاون وزیر مشاورو‌سرپرست امور اجتماعی نخست‌وزیر به پیشگاه شاهنشاه آریامهر معرفی کرد.
آقای احمدی سال ها در وزارت دارائی مصدر مشاغل مهم بود و آخرین سمت وی در وزارت دارائی مدیریت کل درآمد هابود. وی‌در سمت مشاور نخست‌وزیر عهده‌دار اموراجتماعی ورسیدگی بشکایات وعرایضی بودکه بدفترنخست‌وزیر میرسید و هم اکنون نیز این‌امور زیرنظر ایشان باقی خواهدماند.

امضاء قرارداد خرید ماشین‌آلات سردخانه

قرارداد خرید ماشین‌آلات‌سرد- خانه‌های مشهد - اصفهان و تبریز بین وزارت تولیدات کشاورزی و مواد مصرفی ویك موسسه‌لهستانی امضاء شد. هزینه خرید و نصب تجهیزات سردخانه های مذکورکه به تصویب هیئت عامل برنامه نیز رسیده‌است بیش از صد و شانزده میلیون و صد و ده هزارریال‌پیش- بینی شده که از محل اعتبارات عمرانی برنامه چهارم تامین شده است.
سخنگوی وزارت تولیدات کشاورزی و مواد مصرفی گفت - کارهای ساختمانی سردخانه های مشهد و اصفهان هر یك باظرفیت هفت هزار و دویست متر مکعب‌در زمینهائی‌به مساحت چهل هزارمتر مربع وسردخانه تبریز با ظرفیت دوازده هزار و سیصد متر‌مکعب درزمینی به مساحت صد و پنجاه هزار متر مربع بزودی بوسیله پیمانکاران ایرانی آغاز خواهدشد.
سردخانه های مشهد، اصفهان‌و تبریز به تونل های انجماد گوشت واطاق های کنترل‌هوای‌داخلی‌برای نگهداری میوه نیز مجهز خواهد بود.

سفیران جدید پرتقال، سیلان و واتیکان‌وارد تهران شدند

سفیران جدید پرتقال، سیلان، واتیکان طی‌سه‌روز گذشته وارد تهران شدندو موردااستقبال آقای منوچهر مرزبان‌رئیس کل تشریفات وزارت خارجه و مقامات تشریفاتی قرارگرفتند. باورود سفیران فوق تغییراتی که از چندی قبل‌در کادر روسای هیئت های سیاسی مقیم تهران آغاز گردیده بود پایان یافت.

پیش‌بینی هوا

هوای کرانه های دریای مازندران صاف گاهی کمی ابری که بتدریج‌ازسمت‌غرب بر‌تعداد ابرها افزوده می - گردد. هوای تهران و بقیه نقاط صاف که در بعضی ساعات‌کمی ابری پیش‌بینی‌می شود.
ضمنا حداکثردرجه‌حرارت امروز تهران نسبت به روز گذشته۱ تا ۲ درجه گرمتر خواهد شد. گرمترین نقطه در ۲۴ساعت گذشته‌ایرانشهر باحداکثر ۴۰وحداقل ۲۴ و خنکترین نقطه‌زنجان باحداکثر ۲۰ وحداقل ۵ درجه، تهران‌با حداکثر ۲۸ وحداقل ۱۴درجه بوده‌است

زنی در کرمانشاه چهارقلو دختر زائید

پریشب زن جوانی بنام‌عذرا شمشادی همسر یکی از کارمندان منابع طبیعی کرمانشاه در زایشگاه دکتر محمد کرمانشاهی وضع‌حمل‌نمود و چهارقلودخترزائید.
بنابگزارش خبرنگار مادر کرمانشاه :بانو عذرا قبلا نیز سه‌دختر۵ساله‌و۴ساله‌و۳ساله بدنیا آورده بود

ضیافت وزیر خارجه در نیویورك

آقای اردشیر زاهدی وزیر خارجه که برای‌شرکت‌دربیست وچهارمین دوره مجمع عمومی سازمان ملل متحد به آمریکا سفرکرده است روز پنجشنبه در هتل «پلازا» ی نیویورك بافتخار اوتانت دبیر کل سازمان‌وخانم «آنجی‌بروکز» رئیس بیست‌وچهارمین دوره مجمع عمومی ضیافتی به ناهار ترتیب داد‌که در آن وزیران خارجه کشورهای عضو ملل متحد و شخصیت‌های‌برجسته سازمان ملل شرکت داشت. این عکس وزیر خارجه را در میان «اوتانت» وخانم «بروکز» نشان میدهد. (عکس رادیوئی اطلاعات)

دیروز ۱۸۰ هزار نفر از نمایشگاه آسیائی بازدید کردند

دیروز مردم تهران استقبال زیادی‌از نمایشگاه آسیائی کردند واین عکس‌ازدحام جمعیت را در جلوی‌یکی‌ازدرهای‌ورودی‌نمایشگاه نشان‌میدهد.

دیروز قریب‌یکصدوهشتاد هزار نفر از طبقات مختلف مردم از نمایشگاه آسیائی‌بازدید کردند.
در مدت پنج‌روزی‌که ازگشایش رسمی نمایشگاه آسیائی تهران میگذرد جمعا حدود ۳۰۰ هزارنفر از این نمایشگاه دیدن نموده‌اند.
ازدحام دیروز مردم برای‌ورود به نمایشگاه غیر قابل تصور بود عده زیادی از خانواده ها بصورت گروهی آمده بودند و حتی ناهار خود را نیز همراه داشتند.
علاوه‌بر بازدید کنندگان‌معمولی عده‌ای‌ازبازرگانان ایرانی‌وویزیتور های خارجی نیز روز گذشته از نمایشگاه آسیائی بازدید کردند.
در میان انبوه بازدید کننده‌دیروز عده کثیری‌از بازرگانان‌شهرستانی و اهالی شهرستانها نیز دیده میشدند.
اغذیه «اسنك بارها» در همان ساعات‌اولیه صبح‌تمام‌شد واکثریت بازدیدکنندگان که ناهار همراه خود نیاورده بودند ناگزیر شدند برای تهیه غذا به تجریش‌وکافه رستورانهای جاده پهلوی هجوم بیاورند.

اطفال گمشده

جمعیت زیاد و بی توجهی بعضی از خانواده‌ها سبب شده بود که تعداد اطفال گمشده درنمایشگاه آسیائی زیاد شود. وراهنمایان و ماموران نمایشگاه مرتبا این اطفال را به مرکز اشیاء و افرادگمشده منتقل میکردند و سپس بوسیله بلندگوها نام ونشان کودکان را اعلام میداشتند و آنها را به والدینشان تحویل میدادند.
از این تعداد، فقط سه نفر تا ساعت ده شب باقی ماندند که والدینشان برای تحویل فرزندان خود مراجعه نکردند و در نتیجه پلیس کلانتری‌سه کودکان مزبور را تحویل گرفت تا آنها را به منازلشان برساند.
هنگام مراجعت مردم وتعطیل شدن نمایشگاه صف های طویلی در غرب نمایشگاه برای سوارشدن به اتوبوسهاواتومبیل های کرایه‌ای که از نمایشگاه مسافرین را به میدان ولیعصر میبردند بسته شده بود.

پارکینك

پارکینك‌ها نیز براثر هجوم اتومبیلها درساعات اولیه پرشده بود، علاوه براین تمام پیابان‌های قسمت غربی نمایشگاه تبدیل به پارکینك اتومبیل شده بود.
ویزیتور های خارجی که تا صبح امروز از طریق فرودگاه‌مهر- آباد برای بازدید از نمایشگاه آسیائی‌وارد تهران‌شده‌اند درحدود ۹۰۵ نفر میباشند.
طی چند روز گذشته عده‌ای در حدود۳۰۰نفراز بازرگانان‌شهرستانی برای بازدید نمایشگاه و انجام معاملات به نمایشگاه آسیائی آمده‌اند.
بقرار اطلاع نیمی از کالا های موجود در غرفه ها تاکنون‌بفروش رفته است. ضمنا معاملات روی کالا های جزئی در بازار ملل‌فیز رونق کامل دارد.

هیئت اقتصادی

روز گذشته یك هیئت اقتصادی ۱۷ نفری‌ازکره جنوبی واردتهران شد.
مراسم‌رسمی‌برگزاری روزملی‌چین نیز دیروز در میدان ملل‌نمایشگاه با حضور سفیر آن کشوربرگزار شد.
امروز نیز کشور های سوئیس و اطریش روز ملی خود را جشن گرفتند و بهمین مناسبت مراسمی برپا کردند.

جشنهای مبعث

دیروز بمناسبت عید مبعث در مساجد و منازل مراسم جشن‌برپا گردید ومردم عید سعید مبعث‌را بیکدیگرتبریك میگفتند. پریشب‌نیز ازطرف شهرداری تهران‌در میادین شهر مراسم آتش بازی برپا گردید.

بازار

در بازار تهران‌تجار وبازرگانان و کسبه بازار مراکز کسب و کار را آراسته و در سرای‌ها و مغازه‌ها از مراجعان پذیرائی میکردند. در مساجد بازار دیروز نماز جماعت برگزار شد و جمعیت زیادی در این مراسم شرکت داشتند.
در منازل روحانیون‌تهران مراسم پذیرائی از مهمانان آماده بود گروهی از مردم و کسبه و افراد برای دید و بازدید و تبریك عید مبعث بمنازل آقایان حجج اسلام میرفتند و باایشان دیدار میکردند.

ثلث سوم توابع هموگرفیك و رسم بعضی از توابع کسری ساده وحل مسائل مربوط به‌آنها.
هندسه-ثلث‌اول‌تامساحت‌تصویر یك شکل مسطح بریك صفحه
ثلث‌دوم تا استوانه
ثلث سوم بقیه کتاب

کلاس پنجم طبیعی

هندسه -ثلث‌اول تاعمود ومایل
ثلث دوم تاسطح دوار
ثلث‌سوم بقیه کتاب
جبر- ثلث‌اول تا اول مشتق
ثلث‌دوم تاتعیین تغییرات و رسم منحنی نمایش هندسی
ثلث‌سوم بقیه کتاب
مثلثات -ثلث اول تاخطوط‌مثلثاتی مجموع و تفاضل دوکمان
ثلث دوم تاقابل محاسبه بوسیله لگاریتم.
ثلث‌سوم بقیه کتاب.

مثلثاتی a و2a3

ولگاریتم و روابط مربوط به آن مقداری از محاسبات لگاریتمی.
ثلث سوم تکمیل محاسبات لگاریتمی و حل مثلث قائم‌الزاویه وحل تمرینات فصل آخر کتاب
جبر - ثلث‌اول مرور و تکمیل برنامه کلاس چهارم -بردارها، مختصات نقطه بطور کامل .مفهوم تابع و متغیر-توابع‌خطی بطور کامل محل‌تلاقی وحل نامعادلات خطی از طریق محاسبه وترسیم. فاصله یك نقطه ازیك خط. معلوم .زاویه‌دو خط موازی وعمود برهم حل‌کلیه تمرینات مربوط به مباحث فوق.
ثلث‌دوم‌حد بعضی از عبارت ها- مشتق وموارد استعمال آن بطور کامل. مشتق ثانی وموارد استعمال تعبیر هندسی‌مشتق‌محاسبه مشتقات توابع مثلثاتی و جبری رسم‌منحنی هائی بصورت کثیرالجمله از دوم می‌باشد وحل کلیه تمرینات‌مربوط.

کلاس اول

هندسه - برای پرسش اول تا پایان فصل چهارم .برای پرسش دوم وفصل پنجم و ششم برای پرسش سوم فصل هفتم و هشتم.
حساب - برای ثلث اول‌تاصفحه ۱۰۵ وبرای‌ثلث دوم تا صفحه۱۸۴ وتابیستم فروردین‌بقیه کتاب‌تدریس گردد وازآن پس نیز تمرینات مختلف حل شود.

کلاس دوم

هندسه -ثلث اول از صفحه‌اول تا صفحه ۵۸ «فصل اول ودوم‌وسوم وچهارم»
ثلث دوم از صفحه ۵۸ تا صفحه ۱۰۹ «فصل پنجم و ششم»
ثلث سوم از صفحه ۱۰۹تا۱۳۲ «فصل هفتم»
درامتحانات سئوال رسم‌بصورت ترسیم های هندسی خواهد بوددر جریان کلاس ممکن‌است رسمهای تزئینی هم تدریس گردد.
جبر-
ثلث اول از صفحه اول تا ۵۶ «فصل اول‌و دوم سوم»
ثلث دوم از صفحه ۵۶ تا۹۰ - «جمع و تفریق ضرب وتقسیم‌عبارت های جبری‌و اتحاد ها»
ثلث سوم از صفحه ۹۰ تا ۱۱۲ «تجزیه معادله درجه اول»

کلاس سوم

هندسه -ثلث اول از صفحه‌اول تا ۵۱ «ازفصل اول تا پانتوگراف»
ثلث دوم از صفحه ۵۱ تا ۱۰۴ «از پانتوگراف تا اول هرم»
ثلث سوم ازصفحه ۱۰۴ تا۱۳۱ «ازاول هرم تا آخر کتاب»
در امتحانات‌سئوال رسم‌ازترسیم های هندسی خواهد بود درجریان کلاس ممکن‌است رسمهای‌تزئینی هم تدریس گردد.
جبر
ثلث اول از صفحه اول تا ۳۵ «از فصل اول تاآخر فصل چهارم»
ثلث دوم از صفحه ۳۶ تا ۷۴ «از فصل پنجم تا آخر فصل‌هفتم»
ثلث سوم ازصفحه ۷۵ تا۹۶«فصل هشتم و نهم وتمرینات آخرکتاب»
حساب
ثلث اول از صفحه دوم تا ۲۹ «فصل اول وفصل دوم»
ثلث دوم از صفحه ۲۹ تا ۴۹ «فصل سوم‌و فصل اول بخش‌دوم»
ثلث سوم از صفحه ۴۹ تا آخر کتاب «فصل دوم بخش دوم»

کلاس چهارم ریاضی

جبر
ثلث اول تا صفحه ۱۴۰ آخر معادلات دو مجهولی
ثلث دوم تا صفحه ۱۹۳ فصل هشتم
ثلث سوم بقیه کتاب
هندسه
ثلث اول تا اول فصل سیزدهم مساحت اشکال‌باضافه فصل‌مثلثات
ثلث دوم تا اول چند ضلعی‌های منتظم محاط در دایره
ثلث سوم بقیه کتاب
متمم حساب
ثلث اول تصاعد حسابی، تصاعد هندسی «جمیع قسمتهای مربوطه» تصاعد توافقی و حاصل جمع‌بعضی از سری هائی که مربوط به‌تصاعد حسابی وهندسی می گردید‌لگاریتم لگاریتم اعشاری، قضایای‌لگاریتمی.
ثلث‌دوم محاسبات لگاریتمی تغییر مبنا در لگاریتم وفرمولهای مربوط مختصری راجع به لگاریتم نپرین وتبدیل لگاریتم اعشاری به نپرین وبعکس معادلات مجهول الفوه دستگاه‌لگاریتمی حل‌مسائل‌مربوطه دراین قسمتها
ثلث‌سوم ربح‌مرکب‌قسط‌السنین ومسائل مربوطه حل مسائلی در مورد تمام قسمت های خوانده شده درطی سال.

کلاس چهارم طبیعی

جبر-ثلث اول از صفحه ۱ تا ۷۴ (مراجعه به‌جبر دوره اول -قوه ریشه) رادیکالها تامعادله‌درجه‌اول علامت دوجمله‌ای درجه اول و بکار بردن آن در حل نامعادلات.
ثلث دوم از صفحه ۷۴تا ۱۲۷ (دستگاه های چند مجهولی درجه اول حل معادله یك مجهولی درجه دوم روابط ضرائب و ریشه های معادله درجه دوم تجزیه سه‌جمله‌ای درجه دوم علامت‌سه جمله‌ای و کار- برد آن در حل نامعادلات)
ثلث دوم از صفحه ۷۴تا ۱۲۷
ثلث سوم ازصفحه ۱۲۸ تا ۱۵۵ (لگاریتم تصاعد ربح مرکب‌قسط- السنین).
هندسه و مثلثات - ثلث اول تمام مثلثات از صفحه ۸۹تا۱۱۲
هندسه از صفحه۱تا ۶۰
ثلث دوم هندسه از صفحه۶۰تا ۸۸
ثلث سوم هندسه ازصفحه ۱۱۴ تا ۱۲۶

کلاس پنجم ریاضی

مثلثات ثلث‌اول-مثلثات چیست- واحد اندازه‌گیری کمانها و تبدیل بیکدیگر .خطوط مثلثاتی‌یك‌کمان ودایره مثلثاتی روابط‌بین نسبت های مثلثاتی یك کمان در در حالت کلی.اتحاد های ساده مثلثاتی وحذف پارمتربین دورابطه محاسبه نسبت های مثلثاتی یك کمان بامعلومات لازم نسبت های ۰ و۳۰و۴۵و ۶۰و۹۰ روابط متمم و مکمل و غیره حل معادلات ساده مثلثاتی.
ثلث دوم- حاملها - خطوط مثلثاتی مجموع و تفاضل -خطوط

دیروز، روز ازدواج بود

دیروز آمار ازدواج در تهران ازدواج است دیروزروز ازدواج‌بود. بالارفت‌و بحدی رسید که می‌توان گفت‌در این فصل که تقریبافصل روز عید مبعث در افزایش‌ازدواجها تقارن دیروز که جمعه بود با

دراین روز موثر بود.
آمار محاضرازدواج‌نشان‌میدهد که رقم عقد ازدواج ظرف دو روز گذشته به‌نسبت قابل توجهی بالا رفته است.
خبرنگاراجتماعی ما گزارش میدهد با اینکه ماموران پلیس از بوقزدن اتومبیلها بشدت‌جلوگیری می کنند باز هم دیشب‌و پریشب در فواصل مختلف صدای‌بوق‌اتومبیلها های حامل عروس وداماددرخیابانها شنیده می‌شد.
این‌روزها که هوا نسبتا خنك‌است بهترین فصل‌ازدواج است چون خانواده ها برای برگزاری مراسم جشن عروسی از فضای‌حیاط‌استفاده می کنند از طرفی نزدیك بودن ماه مبارك رمضان ازدواجهارا جلو انداخته است.
عصر‌روز پنجشنبه و صبح دیروز آرایشگاههای زنانه تهران دچار ازدحام شده‌بودند چون‌اغلب آنها گرفتار آرایش عروس و بستگان داماد و عروس بودند.
یکی از صاحبان محاضرازدواج تهران به خبرنگار ما گفت‌معمولا هرسال بعد از تمام شدن فصل تابستان آمار تعداد واقعه‌ازدواج در تهران بالا میرود بخصوص در روز های اعیاد مذهبی که از نظر مسلمانان ازدواج درچنین روزهائی بفال‌نیك گرفته می شود.

دنباله اخبار خارجه

مصر پیشنهاد مذاکره با اسرائیل را پس گرفت

قاهره - خبرگزاریها - بدنبال اعتراض های شدید و حملات سازمان های چریکی و سیاستمداران وروزنامه های عربی از پیشنهاد مصر در مورد مذاکره با اسرائیل امروز دولت مصر عقب‌نشینی کرد و روزنامه الاهرام نوشت که مصر قصد ندارد بااسرائیل وارد مذاکره شود. اظهارات روز چهارشنبه هفته گذشته سخنگوی رسمی مصر مبنی براینکه مصر حاضر است طبق فرمول «رودس» بااسرائیل‌وارد مذاکره شود جنجال بزرگی در کشور های تندروی عربی برخاست و مصر بی‌اساس است.
که تحت فشار شدید قرار گرفته بود پس از چهار روز اعلام داشت که اظهارات سخنگوی رسمی این کشور تحریف شده و محمود ریاض وزیر خارجه مصر نیز که طبق گزارش خبرگزاریها آمادگی مصر را برای مذاکره با اسرائیل اعلام کرده بود پس از بازگشت به قاهره در این مورد به عبدالناصر توضیح خواهد داد.
روزنامه الاهرام امروز نوشت که مصر قصد ندارد با اسرائیل بطور مستقیم یا غیر مستقیم وارد مذاکره شود و هرچه در این مورد گزارش‌شده سخت ناراحت شده است عجولانه اعلامیه‌ای انتشار داددراین اعلامیه گفته شده است: انقلاب عراق بهترین فرصت است تا ملت کرد خواسته هاو آرمانهای‌خود راعملی سازد.

حمله‌شدیدزمینی‌وهوائی ارتش عراق به کردها

قاهره - خبرگزاری فرانسه - روزنامه‌الاهرام گزارش داد که ارتش عراق از دو هفته قبل حمله شدیدیراعلیه‌شورشیان کردبرهبری ملامصطفی بارزانی درشمال آن کشور آغاز کرده است الاهرام نوشته است که‌دراین حمله‌دولتگر عراقی با پشتیبانی هواپیماهای جنگنده شرکت دارند.
خبرروزنامه الاهرام هنوز از طرف مقامات عراقی تائید نشده است.
روزنامه های بغداد دوهفته قبل به پیروزیهای ارتش عراق درشمال این کشور اشاره کرده بودنداین هنگامی بود که‌ژنرال تکریتی‌وزیر دفاع عراق پس از بازدید مناطق شمالی به بغداد باز گشته بود.
تکریتی پس از ملاقاتی که با سران قبایل مختلف بعمل آورد گفت که پایان‌جنك باکردهانزدیك است.
ازطرف دیگر در نیویورك «شفیق» سخنگوی جنگجویان کرد شمال عراق‌ازسازمان ملل‌متحددرخواست کرد که به حل اختلافات دولت عراق باکردها کمك کند.
سخنگوی کردهای شمال عراق دیروز در این مورد یادداشتی‌به‌بانو «انجی‌بروکز» رئیس مجمع‌عمومی سازمان ملل متحد تسلیم کرده و مدتی باوی به گفتگو پرداخت.
در این یادداشت گفته شده: «من از شما درخواست می کنم که قدرت خودو سازمان ملل متحدرا بکار اندازید ویك هیئت‌بین‌المللی برای پایان دادن به جنك ویافتن یك راه مسالمت آمیز به مناطق کردنشین عراق اعزام دارید.
شورای انقلاب عراق که ازتشدید پیکار میان کردهاو ارتش عراق سخت ناراحت شده است عجولانه اعلامیه‌ای انتشار داددراین اعلامیه گفته شده است: انقلاب عراق بهترین فرصت است تا ملت کرد خواسته هاو آرمانهای‌خود راعملی سازد.

آتشفشان‌مهیب‌هزاران نفر را فراری داد

مانیل (فیلیپین)-یونایتدپرس - وآبادی های خود پای به فرار یك‌کوه آتشفشان به‌ارتفاع ۲۱۹۴ گذاردند.
مترواقع در فیلیپین مرکزی‌دیشب پس از ۳سال خاموشی دوباره‌با صدای مهیبی آتش فشانی آغازکرد وهزاران تن از ساکنین وحشت زده اطراف آن از بیم‌فروریختن مواد مذاب آن برروی رودخانه‌ها پس از آنکه کوه خاموش به یکباره سکوت ۳سااله خود را شکست‌نخست شعله آتشی که ماندتوپ بود از دهانه کوه‌بلند شدوسپس‌مواد‌مذاب از کوه‌سرازیر گردید.

تظاهرات ضد جنك ویت‌نام در آمریکا

پسر وزیر دفاع آمریکا در این‌تظاهرات شرکت می‌کند

واشنگتن -رویتر - رهبران تظاهرات ضد جنك ویتنام که قرار است روزچهارشنبه‌این‌هفته‌برگزار شود گفتند که‌امیدوارند میلیونها نفر دراین تظاهرات شرکت جسته و خواستار خروج فوری نیرو های آمریکا از ویتنام شوند.
بدنبال اعلام انجام این تظاهرات وسیع‌ضد جنك ویتنام جان‌لردیسر ۲۱ ساله‌ملوین‌لردوزیر دفاع‌امریکا اعلام داشت که در تظاهرات روز چهارشنبه شرکت خواهد جست و مانند هزاران تن دیگر علیه جنك ویتنام اعتراض خواهد کرد.

نرخ قطعی تاکسی تلفنی بعدا اعلام میشود

بامداد امروزتیمسار سپهبدمبصر رئیس کل شهربانی‌از مرکزشرکت تاکسیرانی و تاکسی تلفنی تهران دیدن کرد در این بازدید آقایان شیخ‌بهائی نماینده مجلس، سرهنك حکمتی‌مدیرعامل شرکت‌تاکسیرانی واعضای کمیسیون تاکسیرانی‌تهران و هیئت مدیره شرکت تعاونی تاکسیرانی حضور داشتند.
رئیس‌شهربانی‌قسمت‌های مختلف ساختمان جدید و نوساز تاکسیرانی را که در خیابان ملك واقع است بازدید کرد وسپس‌از مراکز‌مختلف موسسه‌تاکسی‌تلفنی‌و اطاق‌مخابرات این مرکز که از مجهز ترین‌واحد هاست دیدن کرد.
در پایان این‌بازدید تیمسارمبصر گفت تاکسی تلفنی اکنون یك مرحله آزمایشی را طی می کند و در حال حاضر مسئولان مسئله سود عادله راننده و استهلاك سرمایه و هزینه شرکت را بررسی میکنند و نظر و نرخ قطعی در مورد تاکسی تلفنی پس از پایان‌این دوره‌آزمایش داده خواهد شد.

درگذشت آیت‌الله‌غروی در آمل

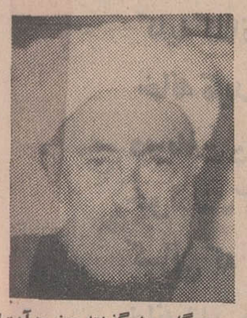

سحرگاه روز گذشته حضرت آیت‌اله محمد غروی براثر بیماری قلبی درسن ۹۳ سالگی در شهر آمل دار فانی را وداع گفت.
طبق گزارش خبرنگار مادر آمل حضرت آیت‌اله غروی یکی از مراجع تقلید بود و در بین مردم استان مازندران منزلت خاصی داشت.
دیروز بمناسبت درگذشت‌فقید سعید بازار شهر آمل بصورت تعطیل‌درآمد وهزاران نفر در مراسم تشییع جنازه آن مرحوم شرکت نمودند.
جسد مرحوم آیت‌اله‌غروی درجوار مرقد حضرت امامزاده ابراهیم «ع» بخاك سپرده شد.

برنامه تلویزیونی فضائی‌فردا در تهران پخش میشود

نخستین برنامه تلویزیون از طریق اقمار مصنوعی از ساعت ۵ بعد از ظهر فردا از تلویزیون‌ملی ایران پخش میشود و این برنامه سرآغاز برنامه های متعددی است که بینندگان تلویزیون در ایران طی ماهها و سالهای آینده ازطریق اقمار مصنوعی بطور زنده خواهند دید.
همانطوریکه هفته گذشته‌اطلاع دادیم این برنامه از کشور سویس، روی پرده تلویزیون ظاهر خواهد شد و متقابلا مردم سویس در جریان وقایع تهران خواهند بود.
برنامه هائی که از تهران برای مردم سویس مخابره خواهد شد شامل دیداری ازنمایشگاه آسیائی، بازدیدی ازایستگاه فضائی‌اسدآباد وبرنامه‌هائی شامل درگوشه‌وکنار شهر تهران و رقص های محلی ایران خواهد بود.
بینندگان تلویزیون در تهران متقابلا در جریان شادی و جشن های مردم سویس بمناسبت یکصدومین سال امضای قرارداد مخابرات بین‌المللی خواهند بود.
دومین برنامه تلویزیون‌همانطوری که قبلا اطلاع دادیم شامل جریان ورود شاهنشاه به کاخ سفید واشنگتن روز ۲۹ مهر ماه درآغاز سفر رسم

«رودس» جزیره‌ای تاریخی

که تماس ـ با رابط ـ عربها و اسرائیلیها در سال ۱۹۴۹ آنرا بار دیگر وارد تاریخ کرد

تاریخچه‌ای از جزیره مردان دریا

رودس ۲ هزار و۳۰۹ سال قبل بوسیله ناوگان ایران تصرف شد

درسال ۱۹۴۹ ، ممالك عربی و اسرائیل چگونه باهم تماس گرفتند؟

عصر چهار شنبه گذشته یك سخنگوی مصری گفت که مصر با انجام تماسی با اسرائیل نظیر «فرمول‌رودس» مخالف نیست و نخست وزیر اسرائیل چند ساعت بعد تلویحا موافقت خود را باچنین تماسی ابراز داشت وازآن پس در اخبار مربوط به اختلاف اعراب و اسرائیل بارها «رودس» و فرمول آن دیده شده است .

باین مناسبت مطلب امروز را به ذکر مختصری از چگونگی تماس های « رودس» در سال ۱۹۴۹ که‌نخستین تماس سیاسی ممالك عربی و اسرائیل بود و نیز تاریخچه پرماجرای جزیره رودس که یك بارنیز بتصرف ایران درآمد اختصاص داده‌ایم

گونار یارینك ممکن است این بار نقش بانچ‌را داشته باشد. مانده‌اند .

یهودیان پس از پیروزی بر نیرو های ـ ر منظم «ازادیبخش» اعراب فلسطین در ساحل رودخانه یرموك ، در ۱۴ ماه مه ۱۹۴۸ استقلال خود را اعلام کردند .

امریکا این دولت را بصورت دوفاکتو برسمیت‌شناخت ووایزمن بریاست جمهوری‌این کشورانتخاب شد

نبرد یرموك سبب شد که‌بیش از ۶۰۰ هزار عرب ازفلسطین کوچ کنند و در انتظار حمله ارتشهای ممالك عربی بنشینند ، ولی‌ارتش مصر در شانزدهم ماه مه ۱۹۴۸ در « نرم» شکست خورد و به‌سمت صحرای «نقب» دست به عقب‌نشینی زد و اسرائیلیها پس از محاصره قشون مصر در صحرای نقب ، «صحرای سینا » را نیزموردتهدید قرار دادند .

از دست ارتش اردن هم که‌نیمی از اورشلیم را تصرف کرده بود کار چندانی بر نیامد ، با وجود این رهبران عرب حاضر بمذاکره بااسرائیل نبودند ، ولی « رالف بانچ» که پس از کشته شدن«کنت برنادوت» نماینده سازمان ملل متحد ، به جای وی ماموریت‌پایان دادن به اختلاف اعراب واسرائیل را پیدا کرده بود پس ازتماس‌های بسیاربا طرفین مخاصمه، فرمولی پیدا کرد که هر دو طرف آنرا پذیرفتند .

بموجب این فرمول قرار شدکه نمایندگان اسرائیل و ممالك‌عربی در جزیره «رودس»متعلق به‌یونان که در دریای اژه‌و در نزدیکی‌خاك ترکیه واقع شده است جمع‌شوند و بدون اینکه با هم مستقیماروبرو شوند و مذاکره کنند ، در یك عمارت در دو تالار جداگانه‌بنشینند ورالف بانچ‌میان آنها رابط شود و نظرات یك طرف را برای طرف دیگر ببرد و پاسخ‌لازم را بگیرد و به طرف اول برساند و ضمنا بکوشد که این نظرات بهم‌نزدیك شوند

مذاکرات رودس بطور جداگانه صورت گرفت ، به این معنی که این مذاکرات با لبنان و سوریه در بیست و سوم ژانویه ، و با مصر یك روز بعد (۲۴ ژانویه) خاتمه یافت ، ولی مذاکراه با اردن که در جنك با اسرائیل پیروز شده بود سوم آوریل به نتیجه‌رسید.

***

در رودس میان مصر و اردن رقابت شدیدی‌وجود داشت .باین ترتیب که هم مصر و هم اردن هردو میخواستندمنطقه «نوار» غزه» راکه در منتهی‌الیه شمال شرقی صحرای سینا و در ساحل مدیترانه واقع شده است و موقع ممتازی دارد دراختیار داشته‌باشند.

اسرائیل از افتادن غزه بدست اردن نگران بود زیرا اردن با داشتن غزه در عداد ممالك حوزه مدیترانه قرار میگرفت‌و میتوانست لوله نفت عراق را که به «حیفا» متصل بود . به غزه تغییر جهت دهد و نیز میان بندر عقبه و بندر غزه در منتهی‌الیه خلیج عقبه و بندر غزه در ساحل مدیترانه ارتباط‌برقرار کند و حتی میان این دو بندر یك «ترعه» بکشد. از طرفی‌اسرائیلیها از ارتش اردن که نسبت از سایر ارتش های عرب به آنها ضربه‌زده بود ، بیمناك بودند و بهمین جهت هم بود که اراضی غرب رود اردن رابه اردن واگذار کردند .

مصریها بهانه مناسبی جهت‌ندادن غزه به اردن داشتندو آن این بود که ارتش اردن بموقع به کمك ارتش مصر که در صحرای نقب (اراضی میان‌مدیترانه و خلیج‌عقبه) در محاصره اسرائیلیهافرار گرفته بود نیامده بود وصبر کرده بود تا به تنهائی با اسرائیل درآویزد و ثمره پیروزی را به تنهائی بدست آورد .

این بهانه به رهبران وقت مصر امکان داد ،بخاطر در اختیارگرفتن غزه عملا از صحرای نقب چشم بپوشندوباین ترتیب اردن نتوانست به مدیترانه دست یابد .

با توافق های غیر مستقیم و اضطراری «رودس» ، هشتاد درصد از اراضی فلسطین (فلسطینی که قبلا تحت قیمومیت انگلستان بود) جزو اسرائیل شد .

ممالك عربی در همان رؤدس هم اعلام کردند که موافقت های (قراردادها) رودس را بعنوان تعیین مرز های‌اسرائیل‌نمیشناسند و اصولا موجودیت اسرائیل را نخواهند پذیرفت و تنها بخاطر رعایت دستور شورای امنیت سازمان ملل متحد به رودس آمده‌اند ، باین ترتیب با اینکه میان طرفین ترك مخاصمه برقرار شد، معذلك حالت جنك پایان نیافت .

نتیجه تماسهای‌ـبارابط ـرودس این شد که زندگانی در آسیای غربی تغییر یافت . عراق لوله‌نفت خود به حیفا را قطع کرد،راه‌آهن «قاهره- استانبول» تعطیل شد و هرگونه ارتباط بازرگانی‌اسرائیل با اعراب قطع گردید و یهودیان دسته، دسته خاك ممالك عربی را ترك گفتند ، بطوریکه از لیبی‌و سایر ممالك شمال افریقا بیش از یکصد هزار یهودی باسرائیل مهاجرت کردند .

ادامه خصومت که بصورت انزجار در آمده است باعث جنك های ۱۹۵۶ و ۱۹۶۷ شد و سران ممالك عربی در کنفرانس خرطوم در سال ۱۹۶۷ قرار گذاردند که با اسرائیل مذاکره مستقیم‌نکنند و تاکنون نیز به‌این قرارخودوفادار

رالف بانچ که با ارائه فرمول رودس شهرت یافت

موافقت ضمنی مصر واسرائیل در ایامی که مذاکرات امریکا و شوروی بر سر پیدا کردن راه‌حلی به منظور پایان یافتن اختلافات اعراب و اسرائیل به‌بن‌بست‌رسیده وگونار یارینك میانجی‌صلح‌سازمان ملل متحد از نیویورك رهسپار مسکو محل ماموریت اصلی خود گردیده است ، با اهمیت تلقی شده است . دولت انگلستان‌عقیده دارد که تماسهای نظیرفرمول‌رالف بانچ میان اعراب و اسرائیل،ممکن است بمرور زمان تبدیل بمذاکرات واقعی شود .

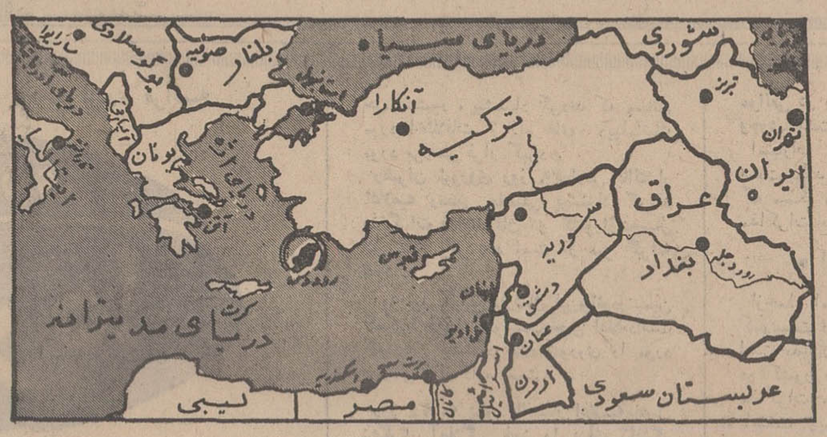

این نقشه موقع جزیره رودس رانشان‌میدهد

رودس

واما رودس، این جزیره تاریخی یکی از جزایر دریای «اژه» است که ۵۴۵ مایل مربع وسعت داردو در نزدیکی خاك ترکیه واقع شده است. درختان کاج وسرو وکوه‌های متعددزیبائی‌خاصی‌به‌این‌جزیره بخشیده است. صادرات این جزیره شراب قرمز، میوه وسبزیجات‌است درحدود شصت هزار جمعیت دارد هنوز آثارتاریخی‌این جزیره‌ازقبیل برج وباروی دژهای دو هزار ساله آن باقی مانده است .

جزیره رودس در سال۳۴۰قبل از میلاد (۲۳۰۹ سال قبل) توسط دریاسالار داریوش سوم شاهنشاه هخامنشی تصرف شد و تا پیروزی اسکندرکبیر ،در تصرف ایران بود .

این جزیره در جریان اختلافات پمپه و سزار حکمرانان مشترك‌روم، جانب پمپه را گرفت وناوگان آن چند کشتی سزار رادرنزدیکی‌مصر غرق کرد .

مدتها نیز رودس از متصرفات فنیقیها بشمار میرفت .

مردم رودس که دریانوردان‌شجاعی بودند، برای اینکه جزیره آنها مورد حمله و تجاوز خارجیان قرار نگیرد، مجسمه‌ای از مفرغ به طول ۱۰۵ متر برمدخل آن ساخته‌بودند که موقع ورود کشتیهای دشمن‌به جزیره، ازبالای آن‌سنك و مواد مذاب فروریخته میشدو کشتیها را نابود میکرد ودر آن موقع تنها راه ورودی به این جزیره همین مجسمه بود که کشتیها ناچاربودند از زیر دوپای آن‌عبور کنند.

این مجسمه ۵۶ سال پابرجاماند تاسرانجام براثر زلزله‌ای از میان رفت. جزیره رودس بارها بر اثر زلزله‌های شدید ویران شده است. مردم جزیره‌رودس‌ازاعقاب‌مهاجران یونانی هستند.

در زمان رومیها، رودس پایتخت جزایر دریای کبود فام اژه بود.

در قرن سیزدهم صلیبیون«سن ژان» که از اورشلیم اخراج شده بودند ، به این جزیره آمدند و همانجا ماندند و در آبادی آن کوشیدند در سال ۱۴۸۰ محمدفاتح سلطان عثمانی و بعد از او،سلیمان خان قانونی سلطان دیگر عثمانی به رودس لشکر کشیدند و طبق نوشته‌ای پاره‌ای از مورخان بادادن ۹۰ هزار کشته آنجار را متصرف شدند .

این جزیره تا سال ۱۹۱۲ از اسلامبول دستور میگرفت . دراین تاریخ ایتالیا آنرا تصرف کردودر سال ۱۹۴۷ بموجب قراردادی به یونان داده شد. در قرون قدیم بعلت تاثیر آتن در افکار مردم رودس، این جزیره از دمکراسی خاصی برخوردار بوده، بطوری که خرابه‌های سنای آن هنوزباقیست.

از رودس شاعران مورخان و فلاسفه متعددی برخاسته‌اند ، از جمله آپولونیوس رودیوس (شاعر)، پوسیدنیوس (مورخ) ، پانائتوس (فیلسوف)،سیسرون‌حکیم‌ونویسنده رومی افتخار میکند که معلم وی یك رودسی بوده است .

تاریخ نشان میدهد که ورزش ژیمناستیك از ابتکارات‌مردم‌رودس است. این جزیره که درخوش‌آب وهوائی کم نظیراست،ظرف‌سه‌هزار سال اخیر ۱۵۵ بار بوسیله زلزله ویران شد .

نوشیروان کیهانی‌زاده

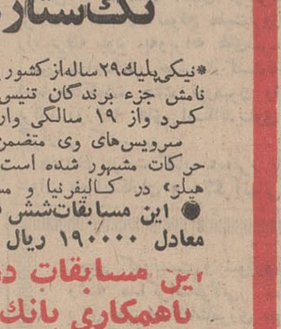

منظره زیبائی از جزیره رودس که در انتشار تمدن یونانی واژی در جهان آنروقت ، سهم بسزائی داشت

مبارزه

حرفه‌ای‌های تنیس جهان درایران

نیکی پلیك

تك‌ستاره‌درخشان یوگسلاوی

*نیکی‌پلیك۲۹ساله‌ازکشور یوگسلاوی پس از مسابقات‌ویمبلدون‌پاریس‌در سال ۱۹۶۷ نامش جزء برندگان تنیس‌جهان قرار گرفت . وی از ۱۳ سالگی‌بازی‌تنیس راآغاز کرد واز ۱۹ سالگی وارد مسابقات‌قهرمانی گردیدوسال۱۹۶۷قهرمان‌ششم‌جهان‌گردید. سرویس‌های وی متضمن برد حتمی‌است‌وبطور کلی بواسطه‌تندمخصوصش درکلیه حرکات مشهور شده است . نیکی در سال۱۹۶۷ برنده مسابقات حرفه‌ای «لس‌آلتی هیلز» در کالیفرنیا و مسابقات حرفه‌ای «مری‌بر» یوگسلاوی گردید .

● این مسابقات‌شش هزار دلارجایزه‌دارد و جایزه اول آنرا که ۲۵۰۰دلار معادل ۱۹۰۰۰ ریال میباشدتوسط‌بانك عمران اهداء خواهد شد .

این مسابقات درباشگاه‌ورزشی شاهنشاهی باهمکاری بانك عمران بر گزار خواهد شد.

شما را بتماشای این مسابقات پر شور ومهیج که ساعت یك و نیم‌بعد از ظهر روز های پنجشنبه ۲۴ ، جمعه ۲۵ ویکشنبه۲۷ مهرماه‌درزمین‌تنیس باشگاه ورزشی شاهنشاهی برگزار میگردد دعوت میکنیم .

محل فروش بلیط : باشگاه ورزشی شاهنشاهی ، بانك‌عمران شعبه مرکزی خیابان استانبول ـ بانك‌عمران شعبه هتل هیلتون هتل‌هیلتون‌ـبانك عمران شعبه شاهرضا سپند خیابان ارتشبد زاهدی آژانس مسافرتی سفرمن بانك عمران شعبه شاهرضا ـ خیابان شاهرضا ـ فروشگاه‌باشگاه تاج ـ قصریخ ـ بولینك ـفروشگاه نوظهور ـ آژانس مسافرتی پرسپولیس

بانك عمران پیشاهنگ‌تشویق‌ورزشکاران است

تقدیر ازفعالیتهای فرهنگی

آقای لاهوتی اشکوری رئیس آموزش و پرورش نقده از هنگامی که باین سمت منصوب شده در جهت رفع نقائص و پیشرفت امور فرهنگی و توسعه فعالیت های آموزشی اقدامات موثری کرده و دگرگونیهای چشمگیری بوجود آورده است . اهالی از اقدامات مفید ایشان سپاسگزارند .

بامضای جمع کثیری از اهالی
آ_۴۹۲۳۸

کلاس گویندگی

تقی روحانی

برای دوره پائیزه هر روز صبح وعصر نام نویسی‌میکند

خیابان شمیران ـ باغ صبا ـ روبروی ساختمان کیا ـ ساختمان عکاسی نگرو ـ طبقه سوم ـ تلفن ۷۱۷۱۲

آگهی استخدام

اداره‌کل امور سینمائی کشور به شش نفر مرد با مشخصات ذیل احتیاج دارد :

۱ـ حداقل تحصیلات دیپلم کامل متوسطه
۲ـ حداقل سن ۲۵ سال و حداکثر ۳۵ سال
۳ـ آشنائی به یکی از زبانهای خارجی
۴ـ داشتن برك معافیت دائم یا برك خاتمه خدمت زیر پرچم
۵ـ داوطلبانیکه دارای مدارك تحصیلی بالاتر از دیپلم باشند در شرایط مساوی حق تقدم خواهند داشت
۶ـ داوطلبان میتوانند برای اطلاع از چگونگی کار و تکمیل پرسشنامه مربوطه از تاریخ نشر این آگهی تا پایان وقت اداری روز ۴۸ر۷ر۲۳ با دردست داشتن یك قطعه عکس باداره کل امور سینمائی کشور واقع در خیابان کمال‌الملك ـوزارت‌فرهنك و هنر مراجعه نمایند ۷۷۳۰ م‌الف

آ_۴۹۴۵۶ اداره کل امور سینمائی کشور

آگهی استخدام

نیروی هوائی شاهنشاهی جهت تکمیل کادر افزارمندی خود تعدادی غیر نظامی بشرح زیر برای خدمت در مرکز استخدام مینماید . داوطلبان واجد شرایط که‌در تخصص خود مهارت کافی دارند میتوانند از تاریخ ۴۸ر۷ر۲۱ همه هفته روز های زوج از ساعت ۸ صبح الی ۱۱ باردست داشتن مدارك مربوطه جهت ثبت نام و آزمایشهای لازم به آمادگاه هوائی واقع در خیابان فرح‌آباد «دوشان تپه.» مراجعه نمایند .

۱ـ تراشکار
۹ـ دواتگر
۳ـ آهنگر
۴ـ ریخته‌گر

«شرایط»

۱ـ تابعیت دولت شاهنشاهی ایران .
۲ـ حداقل معلومات در حدود ششم ابتدائی
۳ـ دارا بودن صحت مزاج طبق گواهی بهداری نیروی هوائی
۴ـمتدین بودن بیکی از ادیان رسمی « مسلمان . مسیحی . کلیمی . زردشتی . »
۵ـ سن از ۲۵ سال بیشتر نباشد .

«مدارك مورد نیاز »

۱ـ عکس ۴×۶ ـ۴ قطعه
۲ـ عین شناسنامه عکس‌دار
۳ـ دفترچه خاتمه خدمت یا برك معافیت‌دائم «باستثناء معافیت پزشکی »
۴ـ عین مدرك تحصیلی ۷۵۶۱ م‌الف
۱ـ۳ آ_ل۴۹۷۰۷

اطلاع

اعلانی که اخیرا بنام ایرج‌افشارانتشار یافته است مربوط به مدیر مجله راهنمای کتاب نیست .
آ_۴۹۲۹۴

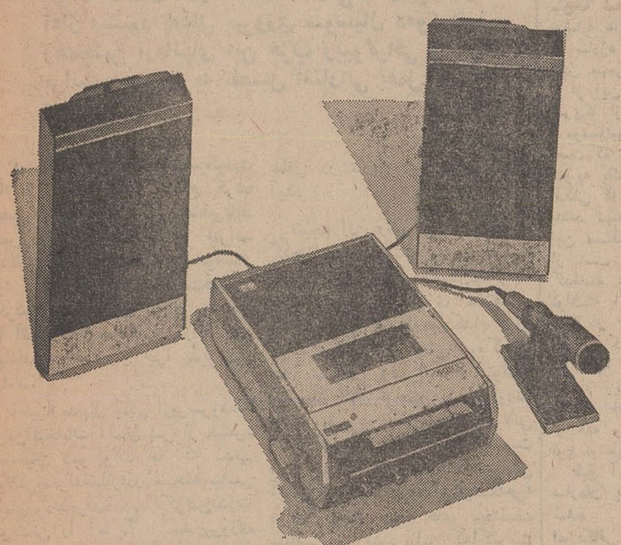

قوی ترین مینی ضبط صوت استریوفونیك کاست سونی

ضبط صوت استریوفونیك کاست TC-124CS سونی
برق و باطری ، با قدرت فوق‌العاده استفاده در اتومبیل پیك‌نیك ها و گردشها . دارای میکروفن « یك نقطه‌ای » بلندگوهای استریو (و جعبه جذاب و تعدادی دستگاههای مختلف دیگر .)

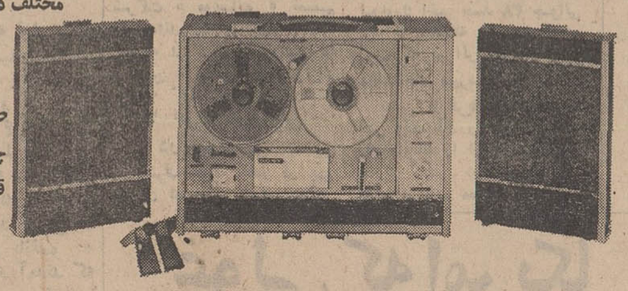

ضبط صوت استریوفونیك TC – 540
چهارلبه ، سه سرعت ، مردم پسند ، باتکنیکی دقیق قوی ، با چهار بلندگو و خصوصیات غیر قابل تقلید.

ضبط صوت استریوفونیك TC – 630
چهار لبه ، سه سرعت : باطرحی اعجاز انگیز ، برای آنها که حرفه اشان نیاز به ضبط صوت دارد .

ضبط صوت استریوفونیك TC – 560 سونی
چهار لبه ، سه سرعت ،اتوریورس (قابل استفاده با باطری ۱۲ ولت اتومبیل)

Research Makes The Difference
SONY ۳۱۲۹۸۵-۳۱۳۹۰۷ نمایشگاه ـ فروشگاه و تعمیرگاه مرکزی سونی تهران خیابان نادری شماره ۴۲۰ تلفن

مجله جوانان روزهای دوشنبه منتشر میگردد

انجمن دوستیابی جوانان

کلاسهای خیاطی

برای دوره جدید کلاس‌های صبح وبعدازظهر نامنویسی میشود

۲ ماهه ، ۴ ماهه و۹ ماهه زیر نظر بهترین دبیران وحداکثر امکانات

در کلاسهای خیاطی انجمن، طراحی و پارچه‌شناسی نیز تدریس میشود

برای نامنویسی بدبیرخانه انجمن (خیابان بهار شمالی) مراجعه فرمائید

جهت دوره‌های جدید کلاس های ماشین ـ نویسی، منشیگری، آشپزی، انگلیسی ،فارسی، وآرایش و زیبائی نیز نامنویسی میشود .

اطلاعات ۱۳۰۱
صفحه ۶
شنبه ۱۹ مهرماه ۱۳۴۸
شماره ۱۳۰۱۵

در این رپرتاژ بزرگ با تحولات تازه در حیات سیاسی و اجتماعی آلمان سوسیالیستها آشنا میشوید

آلمان:

از : تایم — ترجمه : پرویز ایرانزاد

عصری نوین در تاریخ آلمان

قدرت در دست سوسیالیستها

بزرگترین واقعه در آلمان پس از سقوط هیتلر

از نفوذ و داشتن نقش حساس در صحنه سیاسی آلمان محروم بود مژده مسرت بخشی محسوب می شد . ائتلاف سوسیال دمکرات ها و لیبرال ها که به پیروزی ویلی‌برانت منتهی میشود موجی از هیجان در میان مردم آلمان ایجاد کرد . و بدینسان پس از ۲۰ سال حکومت بلامنازع حزب دموکرات مسیحی اینک آنها باید جای خود و منصب خویش را به سوسیالیست‌ها بدهند و خود در سنگر مخالفین موضع گیری کنند.

ویلی برانت کیست؟

پس از شکست آلمان ، ویلی‌برانت ، که در آنموقع ملیت نروژ را پذیرفته بود ، به ویرانه های سرزمین آباواجدادی خود بازگشت تا اخبار محاکمات جنگ نورمبرگ را برای روزنامه های اسکاندیناوی گزارش کند.

همزمان برانت کتاب عمیقی با عنوان «جنایتکاران و دیگر آلمانی ها» برشته تحریر کشید . برانت در کتاب خود با تکیه براده وبراهین ثابت کرد که حساب جنایتکاران نازی و آلمانی های بیگناه با هم جداست ودرعین حال که بزه - کاران باید محاکمه وکیفر به بینند آلمانی‌های منزه در راه ایجاد یک ملت آزاد به کار گرفته شوند.

● سرهنك

دراواخر سال ۱۹۴۶ برانت در مقام یك سرهنك رابط نروژی به برلن وارد شد که مامور بود با کمیسیون کنترل چهار کشور آمریکا شوروی ، انگلستان وفرانسه گفتگو کند. برانت با دارابودن عنوان عضویت در نیرو های اشغالی از امتیازات وتسهیلاتی که ازبرای «پیروزمندان» در نظر گرفته شده بود بهره‌ور شد .امادرزوایای قلب خویش نسبت به آلمان سقوط کرده ودرهم شکسته احساس همدردی و ادای دین فراوان می‌نمود.

ناتمام

پیروزی سوسیال دموکراتهای آلمان بر حزب دموکرات مسیحی واقعه بسیار مهمی در تاریخ سیاسی این کشوراست. زیرا دموکراتهای مسیحی پس از سقوط هیتلر و تشکیل آلمان فدرال بی‌وقفه وبلامنازع قدرت وحکومت را در آلمان بدست داشته‌اند وآلمان‌را بامشی‌ویژه ویکنواخت محتاطانه خود رهبری کرده‌اند .

پیروزی سوسیال دموکراتها واقعه مهمی درتاریخ این کشور پس از سقوط نازیهاست زیرا هنگامی که در ۲۰ اکتبر امسال قدرت را بدست گیرند تغییرات شگرفی درسیاست داخلی و مناسبات خارجی این کشور بوجود خواهند آورد وبالمآل آنطورکه ویلی برانت بارها گفته آلمانی ساخته خواهدشدکه با آلمان اکنون تمایز فراوان خواهد داشت . در سلسله مقالاتی که ازاین شماره آغاز میشود به‌علل پیروزی سوسیال دموکراتها وهمچنین آرمانهای این حزب وبیوگرافی ویلی برانت رهبر آن به تفصیل اشاراتی بعمل آمده است .

پیسمارك ، آنها را «سوسیالیست ها» از زندگی سیاسی خلع کرده قیصر ویلهلم آنان را جماعتی فاقد حس میهن‌پرستی خواندو کنراد آدنائر که پرچمدار نو خواسته بود آنها راشایسته حکومت قلمداد نکردو براین داوری آدنائر میلیون ها آلمانی بمدت سالیان درازگردن نهادند وبی‌چون و چرا پذیرایش شدند.

اخیرا بدنبال یکی ازپرسروصدا ترین انتخابات آلمان پس از هیتلر، سوسیال دموکرات ها که مدتی طولانی بمنزله «نظار» در صحنه سیاسی آلمان بودند برای دردست گرفتن قدرت خویشتن را آماده میساختند. پیروزی سوسیال دمکراتها حتمی است مگر اینکه ائتلاف این حزب با لیبرال ها که پیشاپیش بدقت طرح ریزی گردیده ناگهان بطور غیر مترقبه‌ای از مذاربیش تعیین شده خودخارج شود.

● نقطه عطف

اماباسیر طبیعی اوضاع وجریانات ویلی‌برانت در بیست‌ویکم اکتبر بعنوان رئیس جمهوری سوگندیاد خواهد کرد و در مسند صدارت عظمی آلمان فدرال رهبری آلمان رابدست خواهد گرفت. واوین‌دوست سوسیالیستی‌خواهدبود که پس از سال ۱۹۳۰ در آلمان حکومت رادردست میگیرد.

انتخابات اخیر آلمان را می شود انتخاباتی نامید که به آسانی این کشور را در جامعه بین‌المللی از شهرت واعتبارنوینی برخوردارخواهد ساخت. ناسیونال دموکراتهای آلمان نونازی ، به رهبری فون‌تاون ممکن بود پنج‌در صد از مجموع آراءعملی را بدست‌آورد و بدین گونه حق جلوس برروی صندلی های پارلمان را پیداکند . دراین صورت بود که بار دیگر نضج‌نازیسم بردلها طپش بیهودلهره میفکند .انتخابات اخیر آلمان همچنین روشن‌ساخت که اگر ناسیونال دموکرات ها با بدست‌آوردن ۴٫۳ در صدانتخابات به‌مجلس راه میافتند نقطه سیاهی برای نام آلمان غربی به وجود می آوردند . لیکن نتیجه‌ایکه از انتخابات بدست آمدمیتواند نقطه عطفی در تاریخ این کشوربشمار آید.

نتیجه این رای گیری نشان‌داد که‌جرات و شهامت شخص ویلی‌برانت بود که‌حزب‌سوسیال‌دمکرات رابشت دروازه پیروزی مستقر ساخت‌وسبب شد که‌هیچکدام ازدو حزب دیگرآلمان یعنی دموکرات های مسیحی ولیبرال ها نتوانند اکثریت قابل توجهی بدست‌آورند حزب نامبرده که زمانی طولانی است قدرت‌رهبری رادرآلمان‌بدست دارد وعده کرده‌بود که صحنه‌سیاسی آلمان نبایدبه‌صورت «آزمایشگاهی» برای‌آزمودن مرام های مختلف سیاسی در آید . بااین که‌اکثریت آراء یعنی ۱۵ میلیون و دویست هزار رای را نصیب خوداخت‌و ۴۶٫۱ در صد را حائز گردیدباز ۱٫۵ در صدنسبت به‌انتخابات سال ۱۹۶۵ کاهش‌داشت .

● بازنده

سوسیالیست ها که قول‌داده‌اند در صورت بقدرت رسیدن «آلمان مدرن» رابنیاد نهند ۱۴ میلیون رای بدست آوردند و با بدست آوردن ۴۲٫۷ در صد ۳٫۴ در صد نسبت به انتخابات قبلی افزایش محبوبیت در بین مردم نشان‌دادند. دراین مبانه حزبی که به تعادل قدرتش پایان داده شد لیبرال ها هستندکه «بیشترین بازنده» انتخابات آلمان به‌شمار آمدند که ۱۹ کرسی از ۴۵ کرسی خود را درپارلمان این کشور «بوندشتاگ» از دست دادند.

گفت‌وگو ها و چك‌و چانه‌زدن های «ویلی‌برانت» و «والترشل» رهبرلیبرال ها به منظور ایجاد یك ائتلاف نیرومندسه‌روز بطول‌انجامید وپس از پایان این مذاکرات بود که رهبر لیبرال هاموافقت کرد پشت‌سر برانت‌صف آرائی کند و جبهه وی را در برابر کیزینگر تقویت بخشد وپس از توافق‌وتبانی برای این ائتلاف‌سرنوشت سازبود که‌ویلی‌برانت به‌پرزیدنت «گوستاو هیمان» اطلاع داد که آماد گی‌دارد جمهوری‌فدرال را رهبری کند.

واین برای اعضای حزب‌سوسیال دموکرات ، حزبی که مدت درازی

از : لوموند
نوشته : «اریك رولو»

در سودان چه میگذرد ؟

سودان: کودتاچیان و سیاستمداران

«عوض الله» نخست وزیر سودان که در زمان حکومت انگلیس ها تحصیلات خود رادر رشته حقوق بپایان رسانیده است میگوید : «من مدتها مانند بسیاری از کسان دیگر خیال میکردم که میتوانیم این دموکراسی رسمی را بیك قدرت دموکراتیك واقعی تبدیل کنیم ولی تجربه تلخ نشان داد که تلاشهای ما در این راه بی‌ثمر بوده و با شکست روبرو شده است .»

اکتبر ۱۹۶۴ : رستاخیز ملی رژیم مارشال عبود را که شش سال قبل با پیشتیبانی عبدالله خلیل رهبر حزب «امه» روی کار آمده بود واژگون میسازد و یك دولت «وحدت ملی» که نماینده سنديكا ها و همه گروه های سیاسی بود روی کار می‌آید . دولت جدید وعده میدهد که اساس یك «دموکراسی واقعی» را درکشور بوجود آورد اما شش ماه نمی گذرد که محافظه‌کاران با کمك چریکهای متعصب «انصار» موفق میشوند وزیران دست چپی را یکی پس از دیگری از کابینه اخراج کرده و با پشتیبانی جمعیت اخوان‌المسلمین قدرت را بدست فرقه های مذهبی بسیارند . در سپتامبر سال ۱۹۶۵ حزب کمونیست که یکی از محرکین اصلی «انقلاب» بود غیر قانونی اعلام میشود . دیوان عالی ریاست «عوض‌الله» پس از ماهها بحث و مذاکره تصمیماتی اتخاذ میکند ولی‌دولت و پارلمان باین تصمیمات توجهی نکرده و یازده نفر از نمایندگان افراطی دست چپی از پارلمان‌اخراج میشوند. عوض‌الله بعنوان اعتراض به اقدام دولت در ماه مه ۱۹۶۷ از مقام ریاست دیوان عالی کنارگیری میکند و از آن پس مانند بسیاری از گروه های دست‌چپی ایمان: خود را به «دموکراسی» کردن کشور از دست میدهد و در انتظار فرصت مناسبی می‌نشیند تا «انقلاب اکتبر» رابه ثمر برساند .

● کودتا

اوهنوزنمیدانست که عده‌ای از افسران جوان برای رسیدن بهمین‌منظور مقدمات یك کودتای نظامی را فراهم می کنند .

سازمان دهندگان کودتا که عده آنها به دوازده نفر میرسید تصمیم گرفته بودند که از جنبه های امنیتی غیر نظامیان را به بحرگه خود راه ندهند معذلك لازم بود که قبلا پشتیبانی آنها را جلب کند و از این رو تصمیم گرفتند در ماه فوریه سه ماه قبل از اقدام به کودتا موضوع را با «عوض‌الله» درمیان گذارند .

رئیس سابق دیوان عالی که در پائیز گذشته بعنوان نامزد منحصر بفرد جناح چپ در انتخابات ریاست جمهوری انتخاب شده بود قبول می کند که در موقع خود نقش رابط بین کودتا کنندگان و سیاستمداران را ایفاء کند و در همان هنگام تصمیم گرفته میشود که عوض الله پس از کودتا در راس یك دولت «جبهه ملی» قرار گیرد .

باین ترتیب بود که وزیران جدید کابینه — کمونیست ها ، سوسیالیست ها ، مارکسیست ها و هواداران سابق حزب «امه» سپیده دم روز ۲۵ مه بوسیله رادیو اطلاع یافتند در دولتی که توسط شورای انقلابی تشکیل شده عضویت دارند . در این کابینه فقط دو پست «دفاع ملی و داخله» به نظامیان سپرده شده بود .

رهبران‌جدید سودان زمامداران قبلی را متهم میکنند که نه‌تنها برای مبارزه با عقب ماندگی کاری‌انجام‌نداده‌اند بلکه بیشتر به ورشکستگی کشور کمك کرده‌اند .

پس از شکست شورش اکتبر ۱۹۶۴ موازنه بازرگانی پیوسته روبه تباهی گذاشت تا جائی که اندوخته ارزش کشور از ۶۱ میلیون لیره سودانی به ۱۶ میلیون لیره تقلیل یافت ووام خارجی به میزان رکورد ۹۱ میلیون بالغ گردید .

● ۵۸ هزار کارمند

مسئله ای که بیشتر بروخامت اوضاع میافزود این بود که وامهائی که سودان اصولا برای اجرای طرحهای آبادانی می‌گرفت در راه تامین کسر بودجه وپرداخت‌حقوق کارمندان‌دولت که شماره آنها طی دو سال‌اخیر از ۳۵ هزار نفر به ۵۸ هزارنفر افزایش یافته است مصرف میشد. موسسات و کارخانه های‌دولتی که در گذشته پیوسته در حال پیشرفت بود سال گذشته ۳۱ میلیون لیره کسر خرج آورده بود.

تعداد کارمندان دولت در سودان طی دوسال از ۳۵ هزار به ۵۸ هزار نفر رسید !!

از : سرویس سیاسی — خبرگزاری فرانسه

چین - شوروی

مذاکره!

آیامذاکرات رهبران چین وشوروی به نتیجه میرسد ؟

چین کمونیست و شوروی پس از یك رشته مذاکرات‌طولانی تصمیم گرفتند برای حل اختلافات‌مرزی خود بایکدیگر وارد گفتگو شوند و بدینسان یك قدم بزرك درراه عادی شدن روابط مسکو و پکن برداشته شد . در مذاکرات آینده که در پکن آغاز میشود معاونین نخست‌وزیران دو کشور شرکت خواهند کرد.

شش ماه پیش در روز هائی که بحران روابط شوروی و چین کمونیست باوج شدت خود رسیده بود آلکسی کاسیگین بوسیله تلفن از پکن خواست که گفتگو هائی بین رهبران دوکشور انجام شود سرانجام پس از حوادث متعدد مرزی و مبارزات تبلیغاتی دامنه‌داری که‌بین دو کشور روی‌دادرهبران پکن‌دعوت شوروی را پذیرفتند و کاسیگین در بازگشت از سفر اخیر خود به هانوی توانست در فرودگاه‌پکن باچوئن‌لای نخست‌وزیر چین کمونیست ملاقات و مذاکره کندوهمین دیدار چند ساعته سبب شد که زمینه برای مذاکرات دو کشور درباره مسائل مرزی فراهم شود .

در اعلامیه‌ای که در این زمینه در پکن انتشار یافته گفته شده است :

«مسئله مرز های چین و شوروی برای ملت های دو کشور و ملت های سراسر جهان حائز اهمیت فراوانی است و دولت چین امیدوار است که دولت شوروی روشی واقعا صمیمی و جدی در پیش بگیرد و بمسئولیت هائی که‌از این‌مسئله ناشی میشود آگاهی کامل داشته‌باشد.»

باین ترتیب برای نخستین بار پس از تابستان ۱۹۶۳ شوروی و چین کمونیست توافق کرده‌اند از راه های سیاسی اختلافات خود را حل کنند .

● تلفن مسکو به پکن

بحران روابط مسکو و پکن از ماه مارس سال جاری پس از حوادث خونین که در «اوسوری» میان نیرو های دوطرف درگرفت باوج شدت خود رسید .

در آن هنگام بودکه زمامداران‌شوروی به نخستین اقدام برای رفع بحران‌دست زدند . کاسیگین بوسیله تلفن از پکن درخواست کردکه مذاکراتی‌بین رهبران دو کشور انجام شود ولی پاسخ مساعدی باین درخواست داده نشد .

فردای آن روز مقامات چین به مسکو اطلاع دادند که مسئله بامذاکرات‌تلفنی حل نمیشود ، پیشنهاد کردند که مسائل مورد اختلافات از راه های دیپلماتیك مورد بررسی قرار گیرد .

رهبران شوروی روز ۲۹ مارس باانتشار اعلامیه رسمی مفصلی پیشنهاد کردند مذاکرات نمایندگان دو کشورازپنج‌سال قبل قطع گردیده است از سر گرفته شود .

روز اول آوریل مارشال لین‌پیائودرنهمین کنگره حزب کمونیست چین اعلام‌داشت که چین پیشنهاد های شوروی را مورد بررسی قرار داده است .

روز ۲۴ مه پکن باانتشار اعلامیه‌مفصل دیگری آمادگی خود را برای گفتگو درباره جزئیات مسائل مرزی و امضای یك «قرارداد عادلانه» بجای «قرارداد های نامساوی» که اکنون بین دو کشوروجود دارد اعلام داشت .

روز هفتم ژوئن پکن موافقت کرد که کمیسیون مختلط دریانوردی در روی رودخانه آمور روز ۱۸ ژوئن کار خود را مجددا آغاز کند . روز ۱۳ ژوئن مسکو پیشنهاد چین کمونیست رادرمورد تجدید نظر در مرز های دو کشور رد کرد .

سرانجام روز ۱۱ سپتامبر بین کاسیگین و چوئن‌لای مذاکراتی در فرودگاه پکن روی داد و در همین دیدار ظاهرا آخرین موانعی در راه آغاز گفتگو های دوطرف وجود داشت ازبین رفت .

امتیازات متقابلی که اکنون دو کشور نسبت بیکدیگر قائل‌شده‌اند نشان میدهد که مسکو و پکن میخواهند این‌بار واقعا مذاکرات به نتیجه مثبت برسد .

● امتیاز مسکو به پکن

ازجمله امتیازاتی که شوروی به چین کمونیست داده این‌است که موافقت کرده است بدون‌رعایت «قانون‌تناوب» نمایندگان دو کشور در پکن اجتماع کنند . چون مذاکرات مرزی قبلی در سال ۱۹۶۴ در پایتخت چین انجام شده بود . این‌بار می بایستی مسکو بعنوان محل تشکیل جلسات انتخاب شود .

اما امتیازی که چین به شوروی داده حائز اهمیت بیشتری است زیرا برای نخستین‌بار در اعلامیه پکن صحبت از قرارداد های «نامساوی» قرن گذشته‌بمیان نیامده بلکه صریحا تاکید شده است که‌چین هیچگونه‌ادعائی نسبت بسرزمین هائی که در دوره تزارها به‌روسیه‌پیوسته است ندارد . باین ترتیب موضوع صرفا جنبه اختلافات مرزی را پیدا میکند و شوروی بار ها اعلام داشته است که حاضر است در مرز های دو کشور تعدیلاتی قائل شود .

ازاین گوشه تاآن گوشه — دنیا — ازاین گوشه تاآن گوشه

پروتئین در نوشابه‌های غیرالکلی

دانشمندان امریکائی اخیرا متوجه شده‌اند که بسیاری از نوشابه های غیر الکلی میتواند در مبارزه با کمبود مواد غذائی نقش مهمی ایفاء کنند .

از این رو سازمان خواربار امریکا از شرکت شیمیائی «مونسانتو» در خواست کرده است که برای بمبارزه با نقصان تغذیه یك نوع مشروب غیر - الکلی که خاصیت غذائی داشته باشد تهیه کند . بررسی در این مسئله اکنون بعهده یکی از نسب شرکت شیمیائی را گذاشته شده که هم اکنون توانسته است یك نوشابه‌سر - شار از پروتئین در دسترس مصرف کنندگان قرار دهد . اما تهیه مشروبات غیر الکلی بمقدار زیاد بسه عامل اصلی بستگی خواهد داشت که‌مهمتر از همه وجود بازار برای این نوع نوشابه‌ها است .

طبق آماری که از طرف سازمان بهداشت امریکا تهیه شده

امریکائی مخصوصا سیاه‌پوستان از کمبود غذائی رنج می برند واز اینروتهیه نوشابه هائی که دارای خاصیت غذائی‌باشد مورد توجه قرار گرفته است ولی طعم این نوشابه ها طوری باشد که بمذاق‌مصرف‌کنندگان گمبسازد و ازاین رو مدیران شرکت « مونسانتو » تصمیم گرفته‌اند که در تهیه این نوشابه از ترکیب پروتئین ها ویتامین ها و مواد معدنی یك نوشابه گوارا بوجود بیاورند .

۱۰۰ هزار هروئینی در نیویورك

مصرف مواد مخدر در بین جوانان امریکائی بطوروحشتناکی گسترش یافته است . پلیس نیویورك اخیر جسد ۳۸ جوانی ۱۶ تا ۳۵ ساله را پیدا کرده است که بر اثر استعمال مواد مخدر جان سپرده‌اند .

بعضی از قربانیان این مواد حتی وقت آن را پیدانکرده‌اند که سرنك را از بازوی خود خارج کنند . درمیان معتادین به مواد مخدر مصرف کنندگان هروئین در درجه اول‌قراردارند. در حال حاضر تنها یکصدهزار نفر در نیویورك به‌هروئین‌اعتیاد دارند باین معنی که از هر هشتاد نفر یك نفر « مرفینی است » .

مصرف کنندگان از دوطبقه تشکیل میشود : طبقه اول‌سیاه پوستان و کسانی هستند که در نهایت فقر و بدبختی روزگار میگذرانند .

طبقه دیگری برعکس از کسانی تشکیل میشود که در وفور نعمت بسر می برند و از تمام مزایای زندگی مدرن بر - خوردار هستند بطوریکه دیگر خوشی و لذاید معمولی برای آنها عادی شده و در جستجوی یك عالم بهتر به مواد مخدر پناه‌می برند .

سی و هشت نفری که اخیرا قربانی مواد مخدر شده‌اندعموما از طبقه فقیر هستند .

در میان طبقه ثروتمند هنرپیشگان مقام اول را دارند. یك پزشك نیویورکی گفته است یکی از معروف‌ترین هنرپیشگان امریکائی دربیست وچهار ساعت ده بار مواد مخدر بخودش تزریق میکند و بهای هریك مواد مخدر به ۶۰ دولار میرسد . پزشك امریکائی اضافه کرده است بسیاری از ستارگان و هنر پیشگان سینما وشخصیتهای معروف که رسما بسبب سکته قلبی بدرود حیات میگویند از مواد مخدر جان می سپارند .

● معافیت ماهیانه

ایالت داروتیب شمالی اکنون تنها ایالت امریکای شمالی است که سا - سین آن از پرداخت مالیات سیگار معاف هستند ولی بزودی این ترتیب از کارولینهای شمالی گرفته خواهد شد .

فرماندار این ایالت دربودجه جدید پنجاه میلیون دولاربرای مالیات سیگار در نظر گرفته است .

مطبوعات جهان

دو چمدان گردو خاك

اخیرا دو دانشمند امریکائی با دوچمدان پراز شن و گردو خاك وارد آلمان غربی شدند. این دو نفر از جنبه احتیاطی بادو هواپیمای جداگانه به آلمان سفر کرده‌اند تا در بین راه خطری متوجه چمدانهای آنها نشود واگر یکی از آنها به سرقت رفت دیگری به‌مقصد برسد .

این چمدانها حاوی نمونه گردوخاك و سنگریزه های کره ماه هستند که برای مطالعات علمی در اختیار دانشمند معروف آلمانی «پروفسورروندور» در «هایدلبرك» قرار خواهد گرفت

دیوار تلفنی

بمناسبت بیستمین سالگرد تاسیس جمهوری آلمان‌شرقی درهفتم اکتبر «دیوار تلفنی» بین‌دو قسمت پایتخت سابق آلمان از بین برداشته‌میشود. ارتباط تلفنی بین دو منطقه شرقی و غربی آلمان ازسال ۱۹۵۳ قطع شده است .

سیگار و انتخابات

درامریکا سازمان گذاران‌سیگار افرادروشن‌بینی هستندو همه چیزرا قبلا پیش بینی‌میکنند در سال ۱۹۷۶ سن بیش از صدی پنجاه رای دهندگان کمتراز ۳۵ سال خواهد بود.

آنها پیش‌بینی کرده‌اندکه شاید در آنموقع‌فروش‌سیگار «ماری‌جوانا» اسامی مختلف از قبیل «نوماد» ، «دمیتی» و «سیرا» که هیپی ها با آنها آشنائی بیشتری دارندانتخاب کرده‌اند

مخزن زیردریائی

درآینده نزدیك بزرگترین مخزن زیردریائی نفت در جهان بکار خواهد افتاد.

این مخزن که گنجایش پانصد هزار چلیك نفت‌رادارد در خلیج‌فارس تعبیه خواهد شد .

از مطبوعات جهان

هیپی‌ها درغار

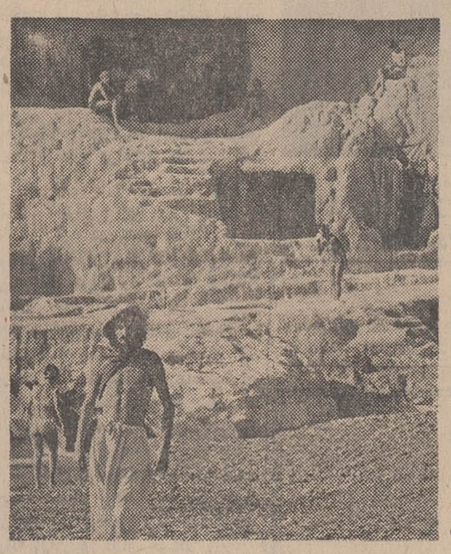

هیپی‌های خوش‌گذران تاوقتی که «بهشت موعود» خود رادر یك جزیره ایرلندی نساخته‌اند ظاهرا محل دنجی در کنار صخره‌های نزدیك ساحل در جزیره «کرت» پیدا کرده‌اند و دوراز غوغای تمدن روزگار خوشی را میگذرانند

عکس از : خبرگزاری فرانسه

غولی که امریکا بآسمان میفرستد!

مسابقه دولتهای بزرگ برای بکار انداختن هواپیما های در خطوط هوائی بین‌المللی جنبه سرسام آوری بخود گرفته است پس ازهواپیمای کنکورد فرانسه و انگلیس و هواپیمای غول پیکر «توبولف» ساخت شوروی که با سرعتی بیش از سرعت صوت پرواز میکنند اینك بمرحله ساختن آخرین مدل هواپیمای مسافری آغاز کرده و همه ماهه یازده میلیون دلاردراین راه خرج میکند .

هواپیما های جدیدمسافر بری آمریکا که تا هشت ماه دیگر نخستین‌نمونه آن‌برای پرواز آماده‌خواهد بودخواهد توانست سیصد مسافر را با سرعتی بیش از دو هزار و نهصد کیلومتر در ساعت از قاره‌ای بقاره دیگر حمل‌کند

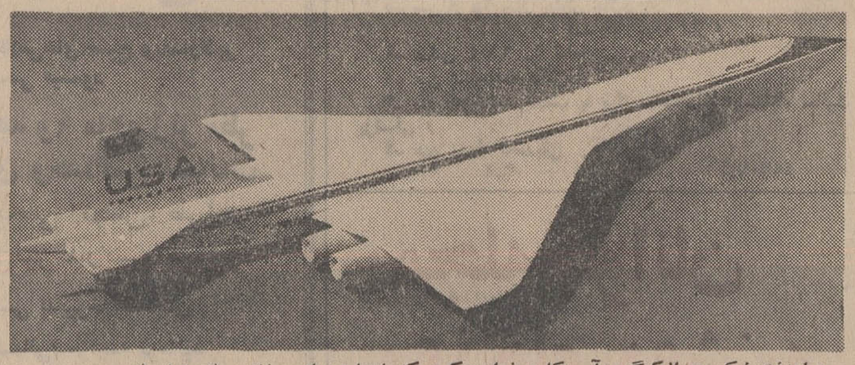

پرزیدنت نیکسون از کنگره آمریکا درخواست‌کرد که اعتباری‌برای ساختن یك هواپیمای «سوپر سونیك» مسافر بری که گنجایش‌سیصد مسافر را خواهد داشت اختصاص دهد .

هزینه ساختمان این هواپیما که باسرعتی بیش از سرعت صوت‌حرکت خواهد کرد بالغ برچهار میلیارد و پانصد میلیون دلار خواهد بود واز سال ۱۹۷۸ درخطوط هوائی بین‌المللی آمریکا مشغول کار خواهد شد.

این عکس طرح هواپیمای مسافربری جدید آمریکارانشان‌میدهد. عکس از: آسوشیتدپرس

اتم بکمك آلاسکا میشتابد

اکنون که شمالی‌ترین ایالات آمریکا بعنوان غنی‌ترین منطقه نفت‌خیز شناخته شده وکشتی‌یخ‌شکن مانهاتان ثابت کرده است که حمل و نقل بوسیله کشتی از آلاسکا امکان‌پذیر است یك مشکل در برابر کارشناسان بوجود آمده است و آن فقدان‌بندر دراین منطقه است .

ساحل شمالی این ایالت فاقد کوچکترین پناهگاه طبیعی است و کشتی های گرفتکش مجبور هستند در۴۰ کیلومتری ساحل بارگیری کنند و این کار فوق‌العاده گران تمام میشود .

ظاهرا تنها راه فائق‌شدن‌به این مانع بزرك انرژی اتمی است . یکی از فیزیك‌دانهای معروف آمریکا اخیرا فاش کرده است که‌صاحبان‌صنایع آمریکا از وی خواسته‌اند امکان ایجاد یك‌بندرمصنوعی رابانفجار چند بمب اتمی در ساحل آلاسکا مورد بررسی قرار دهد .

اتفاقا آمریکا که تاکنون همیشه آزمایش های‌اتمی‌زیر زمینی خودرا در صحرای‌نوادا انجام‌میداد این‌بار بزرگترین آزمایش اتمی زیر زمینی‌خود را درآلاسکا انجام داده‌است.

ظاهرا بین پیشنهادصاحبان صنایع آمریکا و انفجاراتمی اخیر این کشورارتباط‌نزدیکی وجود دارد

اورور

برگزیدگان تیم کشتی آزاد ایران برای دیدار بین المللی لهستان

ورزش

۵ شنبه گذشته سالن ورزشی محمد رضا شاه پهلوی با بیش از سه هزار تماشاگر شاهد دیدارهای اوج برای انتخاب تیم کشتی آزاد ایران در سفر لهستان بود که قرار است از دوم تا چهارم آبانماه در دیدار های بین المللی این کشور حضور داشته باشند .

در این شب چهره های برگزیده دورنخست در هشت وزن یازده دیدار داشتند که از آن میان در وزنهای ۷۴ و ۸۲ کیلو ضمن آنکه ضیاء معینی با محمد فرهنگدوست و قدیر یعقوبی با محمود معزی‌پور دوبار دیدار کردند، نتیجه‌ای بدست نیامد .

برگزیدگان دور نخست

مسابقات مرحله نخست درحالی به پایان رسید که در ۴۸ کیلو ابراهیم جوادی در ۵۲ کیلو داریوش واعظی در ۵۷ کیو پرویز امدادی -حسین حیدری‌در ۶۱ کیلو شمس‌الدین سید عباسی - در ۶۸ کیلو مهدی رحمانی - در ۷۴ کیلو ضیاء معینی - در ۸۲ کیلو قدیر یعقوبی - در ۱۰۰ کیلو افشارو سرانجام در دسته فوق سنگین ابوالفضل انوری برای دیدار اوج برگزیده شدند ، مدعیان این جمع چهره‌هائی بودند که عنوان قهرمانی کشتی ایران‌را در مسابقات قهرمانی مشهد بدست آورده‌اند .

نقطه تاریک مسابقات دور نخست در وزن ۵۷ کیلو بود که با تکرار مسابقه حسین حیدری و امدادی‌از میان رفت ، این دو در شب فینال اولین کشتی را برگزار کردند با وجود اینکه نتیجه مساوی شانس را به امدادی میداد ولی بازهم‌وزن کشی کردند ، ۱ کیلو اضافه‌وزن حیدری ، امدادی را مقابل رمضان خدر قرار داد :

کشتی های وزن اول تا پنجم در شرایطی به پایان رسید که‌چهره‌های برتر برگزیده شدند ،

سبحان روحی وجوادی در ۴۸ کیلو

ابراهیم جوادی - سبحان روحی اولین دیدار این شب را برگزار کردند ، نتیجه پیروزی بود برای جوادی ولی روحی مقابل دارنده مدال طلای جهانی این وزن خوب درخشید و تا چند لحظه به پایان وقت مساوی بود ، اولین امتیازبا یك فن «زیر یك خم» برای روحی بدست آمد ، او باآرامش ازجوادی زیر گرفت و بعد او را در خاك نشاند ، به این ترتیب در وقت‌اول پیروز بود، ولی سرانجام «۲-۳» مغلوب گردید . روحی چهره‌ایست که سزاوار است در این سفرهمراه تیم باشد ، چه نیاز فراوان داریم امید های ۴۸ کیلو را خوب تدارك کنیم و تصمیم کمیته فنی درهمراه داشتن او کنار جوادی برای سفر لهستان اصولی و همراه با روشن بینی است .

در ۵۲ کیلو نبی‌اله قاضی برگزیده شد ، پیروزی او، تا چند لحظه به پایان وقت‌بادواخطار طرفین مساوی‌بودند، ولی قاضی در یك حالت استثنائی، خم واعظی را ربود و او را قادم «افت»روی پل کشید ، سه امتیاز گرفت و ۲-۵ پیروز شد .

امدادی برخلاف پیروز شد

پرویز امدادی در ۵۷ کیلوگر چه باصالت کافی پیروز نشد،ولی نشان داد ، دوراندیش زیرك و پرتحرك است ، او که بعدازمقابله باحیدری تاحدودی خسته وفرسوده در برابر خدر ظاهر شد ، تا پایان وقت دوم مساوی بود، در دقیقه۸ بعلت ضربدیدگی «مچ» پا چنددقیقه کشتی متوقف شد و بعداز مداوا درحالیکه یك‌اخطار گرفت،بمیدان رفت، گروهی این حالت او را، راهی برای بدست آوردن چندلحظه استراحت میدانستند ، ولی بهر- صورت درباز گشت با یك فن‌زیر یك خم که بعد به دوخم تبدیل کرد ، از حریف ۲ امتیاز گرفت‌و در سایه همین تحرك آخر وقت پیروز گردید .

سید عباسی اشتهای برد نداشت؟

در ۶۲ کیلو شمس‌الدین سید عباسی بابرتری کامل «۲-۹» محمود دهدشت را شکست داد،ولی این درحالی بدست آمد که‌یکبار ناچار درخاك‌نشست و بافن «کنده» به پل رفت ، سید عباسی‌دراین‌دوره مسابقات چون گذشته اشتهای‌برد نداشت ، از این رو تنها بعلت‌حفظ نام‌خود مقابله میکردو از آن‌تحرك وبی آرامی گذشته او روی تشك نشانی نبود ، عدم برنامه صحیح‌در کار فدراسیون کشتی تا حدود زیاد عامل این اصل است که‌مادر شماره های آینده روی آن بحث خواهیم کرد، ولی دراینجا مختصرا یادآور میشویم که قهرمانان مایك فرسودگی ناخودآگاه پیدا کرده‌اند که تنها عمدالله موحد در جمع آنها بعلت روشن بینی از این مصیبت دود مانده و عدم شرکت او درآین دوره مسابقات و دیدار های صوفیه و مشهد دلیل روشن این «خود شناسی» است که سایرقهرمانان ماکمتر دارند .

برزگر برتراز گذشته

در ۴۸ کیلو امید داشتیم‌غلامی را در برابر برزگر ببینیم ولی عدم بهبود کامل دست که قبل‌از مسابقات مشهد شکستگی داشت‌و بیماری نابهنگام پدرش این‌شانس را از او گرفت .

در غیاب غلامی برزگر باقدرت فراوان پیروز شد . حریف نهائی او ابرقوئی بود که ۲-۷ تسلیم‌شد.

آنکه در دیدار دوم برتری فرهنگدوست کاملابچشم میخورد، بهرحال به اعتقاد ما کمیته فنی اگر هردوی اینها را برای دیدار لهستان نامزد کند ، با روشن‌بینی کامل عمل کرده است چه ، دارد ، مسابقات جهانی نخستین دیدار او بود و تا دیدار جهانی دیگر چندین «تور» بزرك را باید پشت سرگذارد منتها در شرایطی که فرسوده نشود.

ازطرف دیگر ضیاء معینی نیز برای آنکه شایستگی خود را در دیدار های خارجی نشان دهد و شاید هم تشویق و تجربه‌اندوختن سزاوار نیست از این سفر محروم شود.

بهرحال اگر هردوی اینها در خدمت تیم باشند بمراتب بهتراز آزمایشهای دیگر و گزینش یکی از آنها است .

صحرائی آخرین برگزیده

در وزنهای ۸۲ تا بالای صد کیلو تنها محمد علی صحرائی برگزیده شده چه در ۸۲ کیلو هنوز سرنوشت معزی‌پور ویعقوبی روشن نیست و دووزن نهم و دهم نیز بنظر میرسد بارفتار کمیته‌فنی و فدراسیون کشتی در این دوره شانس نداشته باشند .

مسئله همراهان تیم

بهرحال جوادی - روحی- قاضی -سید عباسی - امدادی - برزگر- فرهنگدوست - معینی و صحرائی چهره های نامزد برای دیدار های لهستان هستند ، در حالیکه از جمع معزی‌پور - یعقوبی نیز یکی برگزیده خواهد شد و اگر در وزنهای سنگین کسی را همراه نداشته‌باشیم «که بعقیده‌مااصولی نیست» در وزنهای سبك شاید نفرات دیگر نیز شانس شرکت داشته باشند .

مسئله همراه و مربی تیم نیز بحثی است که باید با دقت‌فراوان بررسی شود، مادر کادر ملی‌چندین مربی داریم که همه به تیم موجود خدمت میکنند ، صلاحیت و عدم صلاحیت آنها در اینجا مورد بحث نیست ، تنها میدانیم که‌فدراسیون کشتی آنها را پسندیده و بخدمت گرفته از این روباید شانس‌سفرها وشناخت موجود کشتی جهانی‌و رویداد های دیگر به همه آنهاداده شود تا گذشته از اینکه نفرات‌خود را در دیدار های بزرك بررسی کنند ، چهره های برجسته و خصوصیات آنها را نیز خوب بشناسند ، این بحثی است که ما همراه با «فرسودگی » ناخودآگاه نفرات سرشناس کشتی دنبال خواهیم کرد.

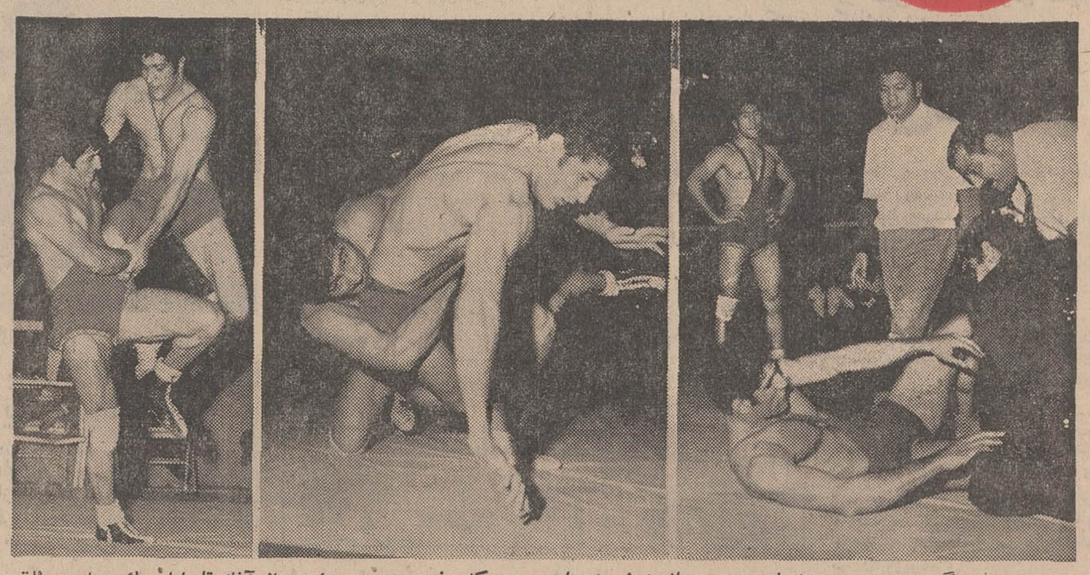

محمد فرهنگدوست در برابر ضیاء معینی‌در حالی‌به نتیجه‌مساوی رسید که بخصوص در دیدار دوم‌از آغاز تا پایان یك مهاجم مطلق بود، برای قبول این واقعیت کافی است به عکسهای این صفحه که نمایشگر دیدار این دو میباشدبادقت نگاه کنیم .

«عکس از یونس علیشیری»

موحد - قربانی بزرگان غایب‌در این دوره مسابقات

گره‌کور مسابقات

وزنهای ۷۴ و۸۲ کیلو گره‌کور مسابقات این دوره بود ، در ۷۴ کیلو محمد فرهنگدوست با ضیاء معینی دوبار مساوی شد ، ضمن فرهنگدوست که آرام ، آرام در جلد یك کشتی‌گیر اصیل آزاد درمیآیدبرای‌بیگانگی‌مطلق بادنیای کشتی فرنگی و آمادگی کافی‌نیاز فراوان به دیدار های بین‌المللی

نتایج کلی از آغاز تا پایان

۴۸ کیلو

دوره اول :

حسن بیطرفان از قم، شرکت کننده اصفهانی را باامتیازشکست داد. کرامت زرنك از شیراز ۱-۹ مغلوب اسلامی گردید .

درهمین‌وزن‌پاشاکردی با امتیاز مغلوب‌غفاری گردید.ابراهیم جوادی قهرمان جهان‌دراین دوره‌استراحت داشت .

دوره دوم :

ابراهیم جوادی بابرتری مطلق ۱۰-۱۲ مهربانی‌راشکست داد.حسن بیطرفان بعلت صدمه‌ایکه‌بکرامت زرنك وارد شد باضربه فنی برنده شد، علی اصغر اسلامی با امتیاز از غفاری شکست خورد .

دوده سوم: جوادی با پاشاکردی برنده جوادی با امتیاز ،بیطرفان بااسلامی برنده اسلامی با امتیاز دوره چهارم : غفاری با بیطرفان برنده بیطرفان با امتیاز ، جوادی با اسلامی برنده جوادی با امتیاز.

دوره پنجم : جوادی با غفاری برنده جوادی با امتیاز .

دوره ششم : جوادی با بیطرفان برنده جوادی با امتیاز

۵۲ کیلو

دوره اول :

داریوش واعظی با محمد اسدی مساوی. شد. تیمور گودرزی،علی- جانی شرکت کننده خوزستانی را با امتیاز برد .

دوره دوم :

محمد اسدی با امتیاز مغلوب علی‌جانی از مازندران شد . تیمور گودرزی نیز۱-۲ مغلوب واعظی گردید .

دوره سوم : واعظی‌با علیجانی برنده واعظی با امتیاز .

۵۷ کیلو

دوره اول :

پرویز امدادی با برتری مطلق ۲-۱۶ بروجی شرکت کننده خوزستان را مغلوب کرد. حسین حیدری با محسن رضائی مساوی شدند. محسن فرح‌وشی با امتیاز ۶-۱۶ ناصر نصیری شرکت‌کننده استان مرکزی را مغلوب ساخت.

دوره دوم:

محسن رضائی بابرتری مطلق بروجی از خوزستان را ضربه فنی کرد . حسین حیدری بر ناصر نصیری باامتیازپیروز شدوسرانجام رپویز امدادی۲-۳ محسن‌فرح‌وشی را مغلوب نمود .

دوره سوم : امدادی با رضائی برنده امدادی با ضربه فنی«رضائی ادامه نداد»،

دوره چهارم : حیدری با امدادی مساوی .

۶۲ کیلو

دوره اول :

شمس‌الدین سید عباسی ۰-۲ برطبرستانی‌شرکت کننده‌مازندرانی پیروز شد .محمد حسن عشری با حبیب‌الله غفاری مساوی‌شدند .

دوره دوم :

شمس‌الدین سید عباسی درسه دقیقه سوم با فن‌سگك محمدحسن عشری را ضربه فنی نمود

دوره سوم : سید عباسی باغفاری برنده سید عباسی باضربه فنی .

۶۸ کیلو

دوره اول :

حسین عرب با مهدی رحمانی برابرشدند،عشقعلی لامعی‌واسمعیل ابرقوئی‌نیزمساوی کردند. علیرضا زیبا با امتیازعادلی رامغلوب کرد.

دوره دوم :

حسین عرب با امتیاز عشقعلی لامعی را مغلوب ساخت، اسمعیل ابرقوئی بر علیرضا زیبا با امتیاز پیروز گشت .مهدی رحمانی‌عادلی راباضربه فنی مغلوب ساخت .

دوره سوم : عرب باابرقوئی مساوی ، رحمانی بالامعی برنده رحمانی با امتیاز

دوره چهارم : رحمانی باابرقوئی مساوی .

۷۴ کیلو

دوره‌اول :

عباس عباسی با احمد بهمنی برابر شد . ضیاء معینی احمد محمدی را باضربه فنی مغلوب ساخت .

دوره دوم :

عباس عباسی با ضیاء معینی مساوی کرد ،درهمین وزن‌محمدی برابر بهمنی حاضر نشد ودرنتیجه بهمنی با ضربه فنی به پیروزی رسید .

دوره سوم : بهمنی بامعینی مساوی،

۸۲ کیلو :

دوره اول :

قدیر یعقوبی با امتیاز اکبر میرزائی رامغلوب کرد ،رضاخرمی ۱-۵ بیات را شکست داد

دوره دوم :قدیر یعقوبی‌باامتیاز ازبیات برد .رضا خرمی و اکبر میرزائی مساوی شدند .

دوره سوم : یعقوبی با خرمی برنده یعقوبی با امتیاز

۹۰ کیلو

دوره اول : خسرو ابریشمی بر فرجی با امتیاز غلبه کرد . محمد علی صحرائی ، مجید عقیلی رابا امتیاز شکست داد . دراین دوره اسماعیل‌روزبهانی‌استراحت داشت.

دوره دوم :

اسماعیل روزبهانی برفرجی‌باامتیاز غلبه کرد . خسرو ابریشمی‌بامجید عقیلی برابر شد.دراین دوره‌محمد علی صحرائی استراحت‌داشت .

دوره سوم :صحرائی با ابریشمی برنده صحرائی با امتیاز ، روزبهانی با عقیلی مساوی .

دوره چهارم : صحرائی با روزبهانی برنده صحرائی با امتیاز.

۱۰۰ کیلو

دوره‌اول : انوری ، بیژن اعتمادی را ضربه فنی کرد .

دوره دوم :انوری شرکت‌کننده تهرانی را در وقت اول ضربه فنی نمود .

دوره اول : محمد افشار با داود پار برنده افشار با امتیاز.

فوق سنگین

دوره سوم : صابر داودی بابیژن اعتمادی برنده اعتمادی با امتیاز.

کشتی های فینال

۴۸ کیلو : سبحان روحی از مازندران با ابراهیم جوادی از استان مرکزی برنده جوادی با امتیاز .

۵۲ کیلو : نبی‌اله قاضی با داریوش واعظی برنده قاضی با امتیاز .

۵۷ کیلو : پرویز امدادی با رمضان خدربرنده امدادی باامتیاز.

۶۲کیلو: شمس‌الدین سید عباسی با محمود دهدشت برنده سید عباسی با امتیاز .

۶۸ کیلو : منصور برزگربا اسماعیل ابرقوئی برنده برزگربا امتیاز

۷۴ کیلو: محمد فرهنگدوست باضیاء معینی نتیجه مساوی ، این کشتی باوجود اینکه تجدید شدباز هم نتیجه‌ای بدست نیامد .

۸۲ کیلو: قدیر یعقوبی‌بامحمود معزی‌پور نتیجه مساوی ، این کشتی نیز تکرار شد و بازهم نتیجه مساوی بود .

۱۰۰کیلو : محمد افشار با رشید برنده افشار با امتیاز .

خبرهای کوتاه

* **نیویورك (امریکا)**

تیم ملی بوکس آماتور ایتالیا در یك دیدار رسمی با تیم ملی بوکس آماتور امریکا با نتیجه «۵-۶» به پیروزی رسید . این مسابقه در استادیوم مادیسون صورت‌گرفت .

* **مسکو (شوروی)**

دوره مقدماتی مسابقات والیبال قهرمانی جوانان اروپا که درمسکو انجام میشد پایان گرفت و تیم های فینالیست در هر دو گروه مردان و زنان تعیین شدند .

در قسمت مردان‌تیمهای‌شوروی بلغارستان ، آلمان شرقی ، ایتالیا، چکسلواکی و رومانی بدور نهائی رسیدند . تیمهای فینالیست بانوان اینها هستند

شوروی ، مجارستان، بلغارستان لهستان ، چکسلواکی و آلمان شرقی

* **توکیو (ژاپن)**

در توکیو اعلام شد که رئیس کمیته ملی المپیك شوروی درسفر اخیر خود به پایتخت «ژاپن»اعلام کرده است ،شوروی‌برای‌برگزاری یکی از دوره های آینده بازیهای المپیك در هر دو قسمت زمستانی‌و تابستانی آماده است .

* **هاوانا (کوبا)**

از هفته گذشته مسابقات‌شمشیر بازی قهرمانی جهان برای نخستین بار در هاوانا پایتخت کوبا برگزار میشود در این دوره از مسابقات ۷۵ شرکت کننده از بیست کشور جهان شرکت دارند .

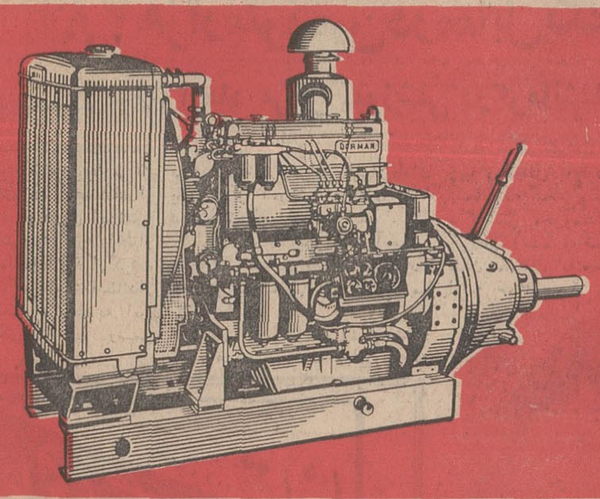

شرکت سهامی دُرمن دیزل ایران

یکی از واحدهای صنعتی مدرن و طراز اول کشور و اولین کارخانه سازنده موتور دیزل در ایران

موتورهای دیزل

دُرمن

بقدرتهای از ۲۰ تا ۲۵۰- اسب

برای روشنائی، چاههای عمیق، مصارف کشاورزی صنعتی، راهسازی و وسایط نقلیه دریائی با همکاری کارخانجات دُرمن انگلستان در ایران ساخته میشود

شرکت سهامی درمن دیزل ایران

اداره مرکزی : بلوار الیزابت دوم -شماره ۲۲۶-تهران تلفن ۶۱۳۵۶۶-تلگرافی ۵۷۷۵

کارخانه : کیلومتر ۱۰ - ایستگاه راه آهن تبریز

برای بازدید از غرفه شرکت سهامی درمن دیزل ایران بسالن شماره ۹ نمایشگاه بین المللی آسیائی مراجعه فرمائید

Canon

درنمایشگاه آسیائی ۶۹

درسالن شماره ۱۹ شرکت فتومتروپل

دیدن فرمائید

There are times when flash shooting isn't practical. You wouldn't use it in situations where you didn't want to disturb your subject. You might not want to chance using it in situations where you *could "wash out"* the softness and shadows of a moody nighttime scene.

With most cameras, you would either have to use flash or go without a picture. But not with Canon FT QL.

Mount the sensitive Canon Booster on the FT QL and you're ready for perfect exposures on the strength of *candlelight* or starlight—without flash. This unique low-illumination shooting capability is only one of many reasons why the FT QL is the world's most advanced camera.

Others? CdS exposure measuring Through-the-lens. Accurate center spot-reading. Exclusive Quick Loading film system. A wide range of interchange*able lenses from* 19 to 1,000mm. And more than 200 other accessories including the Canon Booster and flash attachments for flash shooting in more practical situations.

Available at better camera dealers worldwide.

Canon

Canon نمایندگی محصولات عکاسی کانن

شرکت فتومتروپل - لاله‌زار جنوبی شماره ۶۲- ۶۴

تلفن‌های ۳۳۷۳۴۸ - ۳۰۲۲۴۱

کاغذدیواری دکورا

یک لا قابل‌شستشو متر مربع ۲۰ ریال

دوبل برجسته قابل‌شستشو متر مربع ۴۰ ریال

باامراجعه به تلفنهای

۵۰۱۸۵-۲۴۰۸۰-۷۶۲۳۸۳

کاتالوگ مخصوص دکورا جهت مشاهده شما ارسال میگردد

دفتر کارخانه ونمایشگاه تخت جمشید مقابل سفارت آمریکا

دیدار ازغرفه دکورا درنمایشگاه آسیائی تهران درسالن شماره ۱۴ این امکان را بشما میدهدکه باطرح‌های جدید آشنا وازتخفیف مخصوص بهره‌مند شوید .

اطلاعات ۱۳۰۱
صفحه ۸
شنبه ۱۹ مهرماه ۱۳۴۸
شماره ۱۳۰۱۵

۲۸ هزار متر زمین در مقابل یک «حبه» نبات!

برای ایجاد مرکز آموزشی در کرمانشاه واگذار شد

قطعه‌زمینی بمساحت بیست‌وهشت هزار متر مربع بمنظورایجادمرکز آموزش حرفه‌ای در کرمانشاه از طرف یکی از نیکوکاران این‌شهر بنام آقای اشجاری در اختیار استانداری کرمانشاهان قرارگرفت و آقای سهراب فیروزیان استاندار کرمانشاهان سند مربوط به این زمین را در دفتر اسناد رسمی امضاء کرد .

باواگذاری این زمین کرمانشاه برای نمونه در سراسر ایران‌دارای یک مرکز آموزش حرفه‌ای با۱۳ قسمت مختلف خواهد شد .

طرح ایجاد این مرکزآموزش حرفه‌ای بتصویب رسیده و بزودی عملیات ساختمانی آن شروع می گردد .

استاندار کرمانشاهان اظهارداشت: برای هنرجویانی که دراین مرکز مشغول کار خواهند شد یک‌تریای زیبا و مجلل بوجود خواهد آمدو کسانی‌که بیکار و از نعمت‌خواندن و نوشتن محرومند دراین مرکز گردهم آمده و ضمن فراگرفتن فنون مختلف به‌تحصیل خود نیز ادامه خواهند داد .

خبرنگار مادر کرمانشاه گزارش داد : در هر دوره مرکز آموزش حرفه‌ای کرمانشاه در حدود ۳۰۰ نفر تعلیم خواهند گرفت .

جالب اینکه آقای اشجاری‌این قطعه زمین را در مقابل یک حبه «نبات» واگذار نموده است .

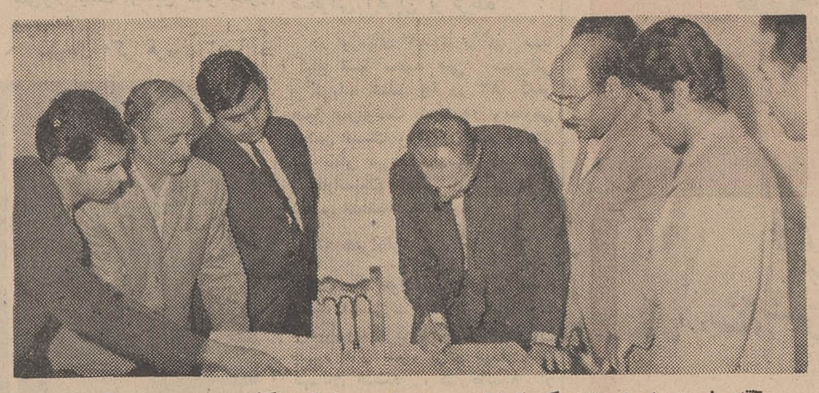

آقای فیروزیان استاندار کرمانشاهان ، سند زمینی را که واگذار شده امضاء میکند .

سیمای شهرستانها

از : ا. مسعود

چهلستون اصفهان

مجموعه شاهکارهای هنری (۴۴۵)

صدای پای گزمه‌هابرروی سنگفرشها طنین‌انداخته ودر گوشه‌ای معرکه‌گیران باشعرهای حماسی خلق را مشغول کرده‌اند ... باورود مابه یکی از مغازه‌های کنار عالی‌قاپو رشته تخیلاتم گسیخته میشود و صاحب مغازه بعدازاینکه مارا بانظر خریداری ارزیابی میکند با لحن سردی میپرسد : آقایان چیزی لازم دارند ؟

- نه‌خیر : ممکن است اجازه بفرمائید ، نگاهی‌به اشیاء مغازه شما بکنیم .

بفرمائید

سپس بکارگردگیری مغازه مشغول میشود ، زیرا تجار آثارهنری‌بهیچوجه خوش‌ندارند با مشتری‌های‌تهرانی کلنجار بروند ، آنها همیشه دنبال مشتری‌های فرنگی‌و توریستها هستند ، هرکدام از این فروشنده‌ها برای رفع احتیاج به‌یک یادوزبان خارجی آشنا هستند .

ازادامه‌بحث در مورد کار فروشندگان وتولیدکنندگان آثار هنری عجالتا صرف‌نظر میکنیم و با همراهی یکی‌از مسئولین اداره آموزش و پرورش بسوی هنرستان‌هنرهای زیبای اصفهان میرویم اینجا یکی از کانونهای اصلی‌هنر و مرکز اجتماع هنروران چیره‌دست امروز اصفهان است در نهایت استغناء و بلندنظری ، بافکری آزاد و طبعی منبع بخلق‌آثار جاودانه‌ای درزمینه‌های مختلف هنرهای تزئینی بکار مشغولند .در راه ، مسئول آموزش وپرورش بما توضیح میدهد که‌بجزهنرستان هنرهای زیبای‌اصفهان اکنون دارای دوهنرستان صنعتی پسران ، هنرستان‌صنعتی دختران ، هنرستان نساجی و هنرستان صنعتی خانه کودک هنرستان نساجی ورنگرزی و دبیرستان بازرگانی وصنایع روستائی است . لیکن این موسسات ، گرچه بسیار سودمند و لازم است امابی‌گمان از جهت احتیاج‌روزافزون صنعتی‌وشرایط فوق‌العادهٔ توسعه شهر ، بهیچوجه کافی نیست .

در هنرستان ، ازیکی از هنرآموزان سراغ استاد مسلم‌مینیاتور معاصر را که حاج‌مصورالملکی نام دارد میگیریم ، شاگرد بالحن دردمندی میافزاید که مدت‌ها است استاد درروی تخت بیمارستان بستری است . حاج مصورالملکی ، هنرمند وارسته و استاد چیره‌دست معاصر یکی از چهره‌های درخشان تاریخ هنر اصفهان است که زندگی او سراسر وقف هنرشده و پدر و اجدادش همه ازنقاشان ، مینیاتوریستها و خاتم‌کاران بنام‌بوده‌اند. این استادمسلم هنر مینیاتور اکنون بیش ازهفتادوهشت سال سن دارد.حاج مصورالملکی شهرتی شایان‌دارد که‌همراه باآثار ارزنده‌وی از مرزهای ایران فراتر رفته و مدال تاجگذاری ژرژپنجم را سالها پیش در لندن از دست‌ملکه ماری دریافت داشته است .

حاج‌مصورالملکی وقتی مشهور شد که روزنامه معروف تریبون دولوزان تابلوی ارزشمند وی‌رابنام«سرنوشت‌جنگ دوم» منتشر کردوتاکنون تقدیرنامه‌های بسیاری‌ازشخصیت های معروف بین‌المللی چون چرچیل،روزولت،چیانکایچک دریافت داشته است .

از استادان دیگر مینیاتور اصفهان که در هنرستان کار میکند ابوعطا معاون هنرهای زیبای این شهراست‌او در مورد مینیاتور عقیده دارد :

- آنچه بنام هنر مینیاتور نامیده می‌شود مخلوطی از نقاشیهای دلپذیر چینی و ایرانی و مغولی است که در عصر صفویه این‌هنر ادغام شده به‌اوج واعتلارسیده و شکل ارزندهٔ ملی بخود گرفته است،بعدها این هنر دوره فترت را پیموده تا درعهد قاجاریه سبکی نامانوس بنام مینیاتور رواج پیدا کرد که نوعی طبیعت‌سازی محض بود امامینیاتوریست امروز برای احیای این‌هنر ملی باید با توجه به‌شیوه کار استادان قدیم ، گویای دگرگونیهای عصر خود باشد و بتواند تخیلات خودرا بظریف‌ترین و زیباترین شکل ممکنه بیان نماید .

اصغر صنیعی یکی دیگر از هنرمندان واقعی اصفهان واستادمنبت‌کاری است که ضریح زیبای حضرت‌ابوالفضل یکی از شاهکارهای اوست ، صنیعی در هنرستان استاد منبت‌کاری است و معتقد است شیوه اصیل ایرانی در منبت عبارت ازگل‌وبرگ اسلیمی و خطائی و شیوه اروپائی از بوته‌های بهم‌پیچیده تشکیل شده ، لیکن با مقایسه عالیترین شاهکارهای این‌دوسبک میتوان آشکارا مزیت هنرملی ماراادریافت .

از استادان دیگر هنرهای تزئینی اصفهان می‌توان عیسی بهادری استاد نقاشی قالمی که چند سال پیش روی درنقاب‌خاک کشید ، استاد گلریز ، خاتم‌کار مشهور ، صنیع‌زاده وپورصفا رانام بردکه هرکدام در زمینه کار خویش آثار پرارزشی بوجود آورده‌اند ، والبته هنرمندان ارزندهٔ دیگری وجود دارند که معرفی آنها دراین‌مختصر میسر نیست .

سناتورهای بلژیکی

در اصفهان

ده سناتور پارلمان بلژیک که بایران آمده‌اند باتفاق سناتور گنجی و سناتور یزدی با هواپیما وارد اصفهان شدند و مورداستقبال قرار گرفتند .

خبرنگار مادر اصفهان گزارش داد : سناتورهای بلژیکی روز گذشته از آثار باستانی و ابنیه تاریخی اصفهان دیدن کردند .

طرح لوله‌کشی نطنز

تصویب گردید

در جلسه‌ای که باحضور آقای سام استاندار اصفهان ، پیشکار دارائی و نماینده اداره کل‌آبادانی و مسکن استان در دفتر استانداری تشکیل شد طرح لوله‌کشی آب آشامیدنی شهرستان نطنز به تصویب رسید .

بموجب گزارش خبرنگار مادر اصفهان : هزینه اجرای این طرح شش میلیون‌و هشتصدو بیست‌ویک هزارو ششصدو سی‌ونه ریال برآورد شده که از محل‌اعتبارات ادارهٔ کل‌آبادانی و مسکن‌اصفهان تامین وپرداخت میگردد .

بعلت تخلف وگرانفروشی بعضی از نانوایان دزفول

سپرده های نانوایان ضبط شد

داد : همچنین سپرده آن عده از نانوایانی که مرتکب‌خلاف‌بیشتری از نظر عد م‌مرغوبیت نان و گران‌فروشی شده بودند بنفع‌شهرداری ضبط گردید .

دایره عمومی شهرداری که وظیفه آن نظارت برامور برزن‌ها،بازرسی امور ساختمانی ، نظافت کوچه‌هاو خیابانهای شهر ، بهداشت و همکاری‌دروصول مطالبات‌شهرداری است از طرف شهرداری دزفول‌در شهرداری این شهر دایرشد.

سرپرستی دایره عمومی شهرداری بعهده شهردار است .

دایره مذکور پس از رسیدگی بامور پیشه‌وران متخلف ده مغازه نانوائی رادر دزفول تعطیل کردو پروانه بعضی از صاحبان نانوائیها بعلت تخلفات متعدد لغو شد .

خبرنگار مادر دزفول گزارش

پیشاهنگان افغانی

بکشور خود بازگشتند

گروه سی‌وپنج‌نفری دانشجویان پیشاهنگ افغانی که یکماه‌پیش بایران آمده‌بود از طریق مرز تایباد به‌کشور خودبازگشت .

دانشجویان مذکور در مدت اقامت خود درایران از شهرستان قزوین ، سد کرج ، منظریه ، وادارات دولتی و موزه‌ها و کاخ گلستان دیدن کردند .

خبرنگار مادر تایباد گزارش داد : پیشاهنگان افغانی قراربوداز شهر شیراز نیز بازدید کنند ولی بعلت آغاز سال تحصیلی و شروع برنامهٔ دانشگاه از این سفر صرفنظر کردند .

٤ درمانگاه برای روستاهای سنندج

قرارداد ساختمان درمانگاههای روستاهای قروه ، سروآباد ، مریوان و صلوات‌آباد» سنندج بین اداره کل آبادانی و مسکن کردستان و پیمانکار مربوطه مبادله شد .

خبرنگار مادر سنندج گزارش داد : هزینه اجرای این برنامه‌ها هشت‌میلیون‌ونهصدونود هزارریال برآورد شده که از اعتبارات‌سازمان برنامه تامین گردیده است .

اجرای این برنامه‌ها بمدت سه‌ماه بطول میانجامد .

اولین کلنک

خیابان کمربندی «بم»

آقای معتمدی استاندار کرمان باتفاق چندتن از مدیران کل و مسئولین سازمانهای دولتی بمنظور بازدیداز‌طرح‌های عمرانی‌شهرستان بم وارد این شهر شد .

آقای معتمدی پس از ورود به بم اولین کلنک ساختمان خیابان «کمربندی» رادر فلکه «آریامهر» بزمین‌زد سپس ایستگاه کشاورزی پایگاه سپاه بهداشت ، مهمانسرای بم ، کارخانه برق بروات، کارخانه خرما و ایستگاه دامپروری این شهرستان مورد بازدید قرار گرفت .

اعتبار ساختمان دبیرستان تامین شد

بمنظور ایجاد یک دبیرستان‌در «امیرکلا» مازندران اعتباری‌بمبلغ ششصدوچهل هزارریال از طرف اداره کل آبادانی و مسکن‌استان به‌ادارهٔ آموزش و پرورش بابل حواله گردید .

گزارش خبرنگار مادر «امیر کلا» حاکیست : اهالی امیرکلااز مقامات مسئول تقاضا دارند هرچه زودتر نسبت به ساختمان‌دبیرستان مذکور اقدام گردد تایکی ازآرزو های دیرینه مردم‌این سازمان جامه عمل بخود پوشد .

کلاس آموزش بهداشت و تنظیم خانواده

بمنظور بالابردن سطح‌معلومات بهداشتی بانوان بخش «سرچشمه» کرمانشاه از نظر بهداشت وتنظیم خانواده کلاس کوتاه‌مدتی با شرکت یکصد نفر از زنان این بخش درمرکز بهداشت و تنظیم خانواده آن منطقه تشکیل شد.

گزارش خبرنگار مادرکرمانشاه حاکیست : دراین کلاس‌مسئولان آموزش بهداشت درباره بهداشت فردی و اجتماعی سخنرانی کردند و هدفهای برنامه بهداشت وتنظیم خانواده و اثرات اقتصادی و اجتماعی آن را تشریح نمودند .

در پایان دوحلقه فیلم‌بهداشتی در همین زمینه بمعرض نمایش گذاشته شد .

کارشناسان افغانی در «باغبادران»

سیزده نفر از سرپرستان ترویج کشاورزی افغانستان باتفاق آقایان کردمحله‌ای‌وخالقی سرپرستان ترویج کشاورزی اصفهان واردباغبادران شدند و از امور کشاورزی باغبادران و حومه بازدید کردند .

بنابگزارش خبرنگار مادر باغبادران : کارشناسان افغانی در جلسه‌ای‌که بامسئولین ترویج کشاورزی باغبادران در دفتر کار آقای ارسطو صادقی مروج کشاورزی این منطقه تشکیل‌شد شرکت کردند ودراین جلسه در مورد مشکلات کشاورزان و بهبود وضع کشاورزی درباغبادران بحث‌وتبادل‌نظر شد .

کارشناسان افغانی سپس باغبادران را بصوب اصفهان ترک گفتند.

برای تسریع‌کار بازرسان شاهنشاهی دررسیدگی بخواستهای مردم

معتمدین سنندج، آماده‌همکاری شدند

* هیئت بازرسان‌شاهنشاهی بعیادت بیماران‌بیمارستان پهلوی سنندج رفت

در جلسه‌ای که با حضور آقای رئوفی استاندار کردستان و بازرسان شاهنشاهی اعزامی به‌این استان بسرپرستی تیمسارسرلشگر رئیسیان و گروهی ازمدیران کل وروسای ادارات دولتی ونمایندگان طبقات مختلف مردم در سالن ۲۵ شهریور سنندج تشکیل شد،ابتدا رئیس هیئت هدف از تشکیل‌هیئت بازرسی شاهنشاهی را تشریح کرد و سپس مشکلات اهالی سنندج مطرح شد .

استاندار کردستان در این جلسه از همکاری های مردم با دستگاه های دولتی تشکر کرد و افزود: سعی خواهد شد در راه پیشرفت امور عمرانی و آبادانی قدم های موثری برداشته شودوحتی‌المقدور از مخارج بیمورد جلوگیری‌بعمل خواهد آمد .

دراین جلسه اسامی عده‌ای از معتمدین محلی که درمدت‌اقامت این هیئت در سنندج با بازرسان شاهنشاهی همکاری خواهند کرد، بشرح زیر اعلام شد.

آقایان : حاج ملاحسام‌الدین مجتهدی امام‌جمعه سنندج ، حاج یحیی‌بزرگی ، صدرالسلام‌مجتهدی منیعی ، عبدالغفار ارجمندی ، بهاءالدین بوبان ، عبدالخالق‌امین، منصور اردلان ، حاج عبدالرحمن صابونی ، ابوالقاسم صادق وزیری سرگرد انور ، قدوی ، میرزاعلی معمارباشی ، محمد کریم معمار موسس ، عطاءاله حبیبی و کاظم صادق وزیری .

* بازدید ازبیمارستان

بازرسان شاهنشاهی از بیمارستان پهلوی سنندج بازدید نمودند و برای رفع مشکلات موجود در بیمارستان و تامین رفاه بیشتر بیمارستان دستوراتی دادند.درپایان این بازدید رئیس هیئت به هریک از بیماران یک قطعه‌تمثال‌شاهنشاه آریامهر و بسته‌های میوه‌وشیرینی اهداء نمود .

انعکاس شهرستانها

۲۵۰ هزار درخت زیتون سمپاشی شد

دراجرای برنامه مبارزه با آفت «شپشک سیاه»زیتون که از چندی پیش در منطقه رودبار گیلان آغاز شده تاکنون متجاوز از دویست‌وپنجاه هزاراصله درخت زیتون برضد آفت مزبور سمپاشی گردیده است .

این مبارزه از طرف ماموران ادارهٔ حفظنباتات کشاورزی گیلان و سپاهیان ترویج و آبادانی با همکاری اهالی دراین منطقه همچنان ادامه دارد. عکس بالا ماموربن اداره حفظ نباتات گیلان را در حال سمپاشی درختان زیتون و مبارزه باآفت«شپشک سیاه» نشان میدهد .

روش صحیح بسته‌بندی خرما

بکشاورزان برازجان آموخته شد

کشاورزان «شبانکاره» و «دالکی» برازجان بانحوه بسته‌بندی خرما آشنا شدند .

بهمین منظور کلاسی از طرف اداره کشاورزی بنادر و جزایر خلیج‌فارس در برازجان تشکیل شد .

خبرنگار مادر برازجان گزارش داد: دراین کلاس کشاورزان مناطق مذکور نحوه‌بسته‌بندی خرمارا بانظارت آقای مهندس حشمتی نماینده اعزامی استاندارد فارس یادگرفتند .

این کلاس بمدت دوروز دائر بود .

ارتباط تلفنی دهگلان ـ تهران

وسیله فرماندار قروه گشایش یافت

ارتباط تلفن کاریر دهگلان ـ تهران ، باحضور آقای مخبری رئیس پست و تلگراف و تلفن شهرستان قروه کردستان وسیله آقای بهمن تراب‌زاده فرماندار این شهر گشایش یافت و اولین ارتباط‌تلفنی بین فرماندار قروه ووزیر پست و تلگراف و تلفن برقرار گردید .

خبرنگار ما در دهگلان گزارش داد :در پایان مراسم آقای ناصر شیردل بعنوان رئیس اداره پست و تلگراف و تلفن دهگلان‌معرفی گردید .

دستگیری سارقین ۳۰ خروار گندم

مقدار سی‌خروار گندم محصول چهار خرمن که متعلق به علی اکبر یوسفی ساکن قریه«گوران» شاه‌آباد غرب بود وسیله پنج‌سارق بسرقت رفت .

سارقین وسیله ماموربن‌ژاندارمری محل دستگیر گردیدند و گندم‌های مسروقه بصاحبش تحویل‌داده شد .

طبق گزارش خبرنگار مادر شاه‌آباد غرب : متهمین که علی خاموشی ، اسکندر سلیمانی ، اسمعیل سلیمانی ، قهرمان‌حیدری و کریم حیدری نام دارند بدادگاه شاه‌آباد غرب اعزام گردیدند .

توضیح مسئولین امور درباره

تقاضاهای مردم

سروستان

در مورد مطلب مربوط به«تلفن سروستان» فارس که در شماره ۱۲۹۹۵ مورخ ۴۸٫۶٫۲۶ روزنامه اطلاعات درج گردید ، توضیحی بشرح زیر از طرف اداره اطلاعات و مطبوعات وزارت پست وتلگراف وتلفن رسیده است .

«... باواگذاری کانالهای جدید ارتباطی شیراز مشکلات تلفنی سروستان رفع شده است».

نمایندگان اطلاعات در خدمت مردم

کمبود دبیر و تقاضای اهالی بروجن

برنامه‌های درسی دبیرستان های بروجن بعلت نقص‌کادر آموزشی هنوز شروع نشده است و این امر باعث عقب ماندگی دانش‌آموزان‌میگردد سال گذشته چند دبیر از بروجن به شهرستان های دیگر منتقل شدند و همین نقص موجب تعویق‌برنامه‌های درسی شده است اگرمقامات مسئول‌بااعزام دبیران‌لیسانسیه کادر آموزشی دبیرستان‌های بروجن‌راتکمیل کنند،نگرانی اولیاء دانش‌آموزان‌وبلاتکلیفی محصلین برطرف میشود .

مطالب بالا را چند نفر از اهالی‌بروجن در دفترنمایندگی روزنامه اطلاعات عنوان کردند.

تخریب خیابانها برای لوله‌کشی آب !

چهارماه پیش ، مامورین سازمان آب ، خیابان های بوعلی و حکمت شمیران را برای لوله‌کشی کندند ولی پس از پایان کار ، خیابان‌را بحال خود گذاردند و طی‌این مدت نیز هیچ مقام مسئولی‌به فکر مرمت اسفالت خیابان‌ها نیفتاده است اگر قبل ازفرا رسیدن زمستان ، دراین‌باره اقدام نشود ، وضع دشواری برای عبور و مرورروسائط‌نقلیه پیش می‌آید ، عده‌ای ازاهالی شمیران که بدفتر نمایندگی روزنامه اطلاعات مراجعه‌کرده بودند پس از عنوان‌کردن مطالب بالا تقاضا کردند ، مسئولین سازمان آب و برق که عامل تخریب این‌خیابانها بوده‌اند ، خودبرای ترمیم‌آنها اقدام نمایند .

سوغات و لایات

اتومبیلهای غربت‌زده!

سوغات رضائیه

شیروان همان شهری است که‌برای اولین‌مرتبه در تاریخ «شیروانی»را اختراع کرد ،وهم‌اکنون‌بزرگترین «شیروانی» های دنیا ،از شیروانی کاخ سفید واشنگتن گرفته تا کاخ الیزهٔ پاریس و کاخ کرملین‌شوروی ، ساخت شیروان است !! و شاید بهمین علت باشد که امروز شیروان یکی از شهرهای مهم توریستی شده و بعلت همین علاقه است که توریست‌هامی‌آیند اتومبیل‌های قراضهٔ خود را میاندازند اینجا و قبل ازرسیدن سپور فرار می‌کنند !

مثلا این‌دوتا اتومبیل را که ملاحظه میفرمائید ،در طول راه چنان از رمق رفته‌اند که دیگر حال راه‌رفتن ندارند. بخصوص که چرخهای جلویشان رفته مرخصی !

درد بزرگ‌اینست که چون این‌اتومبیل ها زبان فارسی نمیدانند نمی‌توانند با اتومبیل‌های دیگر صحبت کنند وبهمین جهت غم‌دوری از وطن ، و ماندن دردیار غربت آنان را پنچر کرده است !

البته گاهی جوانان علاقمند به‌رانندگی هم می‌آیند می‌نشینند پشت فرمان این اتومبیل‌ها ، کلاچ میگیرند و دنده عوض می‌کنند ولی متاسفانه آنها هم بعلت بی‌اطلاعی اززبان خارجی ، موفق‌به فراگرفتن فن رانندگی نمی‌شوند .

در هرحال‌اینهم سوغات توریست‌های شهرما ! که مخلص از جناب آقای سوغاتچی سئوال میکنم چه‌کسی ازاین اتومبیل‌های قراضه دعوت می‌کند ؟

سوغاتچی ـ سازمان جلب‌اتومبیل‌های قراضه !

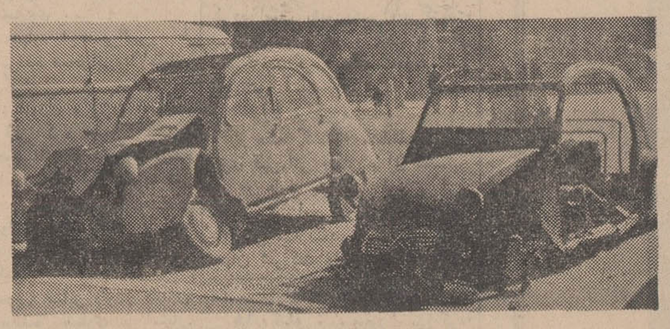

مرکز معاملات کارگر!

سوغات شیروان

ز جاهای جالب رضائیه ، یکی هم بنگاه معاملات کارگراست که چیزی است شبیه بنگاه معاملات اتومبیل و غیره ...

بندوبساط این دستگاه در یک‌قهوه‌خانه قرار دارد و رئیس بنگاه نیز یکی از مشتری‌های دائمی قهوه‌خانه است و معمولا افراد بیکار توسط شاگرد های این‌تاجر بزرگ ! از گوشه و کنار شهر جمع میشوند . توی این قهوه‌خانه‌وضمن خوردن چای و پک‌زدن به قلیان در باره کاروبار آیندهٔ خود به‌بحث‌و مشورت و تبادل‌نظر میپردازند .

آنگاه رئیس بنگاه که الحق والانصاف درکار خود مهارت کافی و وافی دارد عینهو ادارهٔ کاریابی ، برای هربیکار کاری پیدا می‌کند و یک چیزی از او می‌گیرد یک چیزی هم از صاحب کار ومیگوید این‌به‌آن‌در !

خلاصه جناب آقای سوغاتچی اگر یکموقع بیکار شدی بلندشو بیا اینجا کار برایت پیدا کنیم .

سوغاتچی ـ همینجا باندازهٔ کافی کار دستم میدهند !

پلیس در صحنه

ـ۲۴ـ

حالا اجازه بدهید او را ببینم. با اوحرف بزنم .شما هم حضور خواهید داشت و شاهد خواهید بود.آنوقت خودتان‌تصدیق خواهید کرد که او احتیاج به‌کمک دارد. وخواهید دید داستانی که برای شما تعریف کرده سرایا مغشوش وبی‌سروته است.

ـاصلا وضع مغشوش‌و بی‌سروتهی‌بوجود آمده است.

گایار بی‌اراده خود راروی مبل‌راحتی کنار میزش انداخت و افزود:

ـراههای ساده‌تری برای تحقیق این موضوع وجود دارد.

ـبسیار خوب، از هر طریق که میل‌شما باشد تحقیق کنید . آه ، خدای من، شما پلیس هستید . مگر نه ؟ پس این وضع را روشن کنید . شما مدعی هستید که لوسی در کمال سلامت عقل است و هیچ خطری او را نهدید نمیکند. من از کجا بدانم که او درامان است ؟

ـ فعلا بقول من اعتماد کنید. بهتراست از اینجا بروید و ساعت پنج بعد ازظهر باینجا بیائید تا شمارا بالوسی مواجهه دهم.

«روبرت» از جابرخاست وبی‌آنکه باکلانتر خداحافظی کند از کلانتری خارج شد.

***

«پلیسیه» جاده بین‌کان و کاپیتو را با اتومبیل مرسدس بنز خود یکساعت ونیمه طی کرد و موقعی به کاپیتو رسید که کلانتر مانو و مامورین اداره تشخیص هویت و پزشک قانونی مشغول انجام‌وظیفه خود بودند. ساعتی قبل از رسیدن او ، مهندس اداره آبیاری و جنگلبانی‌پیاده به‌کاپیتو نزد کلانتر مانوآمده وشکایت کرده بودند که شب گذشته جیپ قرمز رنگ اداره جنگلبانی بسرقت رفته است. کلانتر مشغول تحقیقات از تازه واردین بود که‌پلیسیه سوار اتومبیل ، سررسید:

ـ آقای کلانتر ، من «ژرژ پلیسیه»منشی مخصوص آقای وانده‌ولد ...

ـمادر آسمانها بدنبال شما میگشتیم و حالا در زمین شما را پیدا میکنیم . لابد خبر دارید که ...

ـ ... که آقای وانده‌ولد بقتل رسیده وخانم وانده‌ولد را دیشب ربوده‌اند ؟

ـبلی ، مقصودم همین بود.

ولی خبر دیگری من بشما میدهم و آن نامه‌ایست که آدم دزدها برای آقای وانده‌ولد نوشته و برای آزادی همسرش قطعه‌ای بنزین نداشت وناچار ما برای تهیه بنزین باینجا آمدیم .

ـبسیارخوب ، مراتب را صورتمجلس کنیدواتومبیل را ضمن‌صورتمجلس‌تحویل صاحبش دهیدورسید بگیرید.

ـاطاعت میشود.

ـدوژاندارم از در خارج‌شدند ، کلانتر مشغول قدم زدن شد . پس از مدتی قدم زدن روبه منشی کردوگفت:

ـحق باشماست ،اگراز اینجابرویم وسرظهر پای تلفن نباشیم بقول شمااین یگانه«سرنخ »را هم از دست خواهیم‌داد منهم باشما موافقم صبرمیکنیم تا ظهر شود.

ـبهتراست بمرکز تلفنخانه بگوئید که‌ساعت ۱۳ تلفن آقای وانده‌ولدرابادستگاه کنترل زیرنظربگیرند تا معلوم شودآدم دزد ها از کجا صحبت می کنند .

ـاتفاقا منهم‌در همین فکربودم .

کلانتربلافاصله با مرکز تلفن تماس گرفت‌وقرارشد تلفن‌خانه آقای‌وانده‌ولد را زیرنظر بگیرند .وافزود :

ـباحتمال قوی تلفن خواهندکرد.

منشی‌یقین‌داشت‌که آدم دزد ها همانطور که در نامه نوشته بودندساعت ۱۲ تلفن خواهندکرد تا با خود آقای وانده‌ولدتماس بگیرند زیرا هنوزموضوع مرگ آقای وانده‌ولد افشانشده بود و خبرنگاران محلی نیز از آن بی اطلاع بودند ، کلانترسفارش اکیدکرده‌بود که تاغروب آنروز این مسئله محرمانه‌بماند وروزنامه ها را مطلقا در جریان‌واقعه قرار ندهند.

درست‌سرساعت دوازده تلفن منزل آقای وانده‌ولدزنگ زد ، منشی گوشی‌را برداشت.

ـالو؟

ـالو؟

ـشماکیستید ؟

ـمن همان کسی هستم که شماقرار است‌تلفن کنید وترتیب‌پرداخت پول را برای آزادی همسرم بدهید .صدای خنده زمختی ازپشت تلفن شنیده شد و بالحن رذیلانه‌ای گفت:

ـ یعنی میخواهی بگوئی که‌توآن مردکه پولدارهستی ؟ (دوباره‌قاه‌قاه‌بای‌خنده را گذاشت)

ـمقصودتان مذاکره در باره‌نحوه پرداخت‌پول است ،مگر نه ؟ منهم‌حاضرم ترتیب‌این کار رابدهم‌وانده‌ولدیا دیگری برای‌شماچه‌فرق میکند ؟

ـای نافلا ، بمابرگ نزن. مامارخورده وافعی‌شده‌ایم . ماکهنه کاریم . کلاه سرمان نمیرود. خود «یارو» مرده . مگر نه ؟ حالاتوچه پولی میخواهی برای‌آزادی اوبدهی ؟ مگراینکه ... ای نافلا،نکند عاشق مصلحتی شده‌باشی وبخواهی با این حقه ها خودت‌راچهار دست وپاروی ثروت «یارو»بیندازی ؟والاتوچه علاقه‌ای به‌آزادی زن‌اودادی.

وبلافاصله گوشی‌راگذاشت‌و ارتباط قطع‌شد.

ازمرکز تلفن‌اطلاع‌دادند که‌این تلفن از «کان »واز مهمانخانه «ریتس » بودو از یکی از تلفن های فرعی مهمانخانه‌با «کاپیتو» ارتباط برقرارشده‌بود.

سوءظن کلانتر نسبت به‌منشی‌مخصوص آقای‌وانده‌ولد شدیدترشد ولحظه‌ای اورا از نظر دورنمیداشت . به «بواور»اشاره کرد او را سوارجیپ کلانتری کند .

بواور درمقابل اعتراض او که بااتومبیل مرسدس بنز خودش خواهدآمد، بازویش راگرفت و او را کشان کشان بطرف جیپ بردوباو گفت:

ـفعلااتومبیل شما همین جامیماند ، بعدا که‌فرصتی پیداشد بسراغش خواهید آمد .اینجا امن‌تراست واتومبیل‌شما در کنار اتومبیل «فراری » آقای‌وانده‌ولد واتومبیل خانم‌وانده‌ولد خواهدماند وهیچ عیبی نخواهدکرد . خاطرتان جمع‌باشد.

در سمینار مصالح ساختمانی بمناسبت دومین نمایشگاه آسیائی چه گذشت ؟

فعلا سالی ۱۵ میلیون کاشی در ایران ساخته میشود

ایران به ۱۰۰ میلیون کاشی در سال نیازمند است

همزمان با دومین نمایشگاه آسیائی سمینار سه روزهٔ مصالح وتجهیزات ساختمانی سازمان توسعه‌صنعتی‌ملل متحد (یونیدو) باهمکاری وزارت اقتصاد در ساختمان حفاظتی وزارت کار وامور اجتماعی تشکیل و نتایج جالبی از آن بدست آمد .

مدیرکل صنعتی وزارت اقتصاد ، آقای خسرو شیرزاد ، که ریاست سمینار را بعهده دارد به شرکت ـ کنندگان ایرانی و خارجی‌اظهارداشت که امکانات فراوانی برای توسعه صنایع سازنده مصالح و تجهیزات ساختمانی در ایران وجود دارد وایران از سرمایه های خارجی در این رشته استقبال و از آن حمایت خواهد کرد.

وی افزود سمنت که از اولین مصالح ساختمانیست که در ایران تولیدشده است، تولیدسالانه‌آن‌فقط ۲۰ میلیون‌تن است . هم در رشته تولید سمنت وهم در رشته تولید آجر زمینه مساعدی برای سرمایه گذاری و توسعه وجود دارد .

در زمینه کاشی سازی وپتروشیمی که اهمیت روز افزونی در کارهای ساختمانی بدست می آوردنیزامکانات فراوانی برای توسعه وجود دارد . در حال حاضر سالانه ۱۵ میلیون کاشی در ایران تولید میشود که میبایستی تا ۱۰۰ میلیون عدد برسد .

آقای شیرزاد برای تولید قطعات ساختمانی حاضر و آماده که بسرعت میتوان با اتصال آنها بیکدیگر ساختمان کرد اهمیت فراوانی قائل شد وگفت باافزایش‌دستمزد کارگران تهیه این نوع مصالح بیش از پیش ضروری میشود .

● ۱۲ درصد

آقای دکتر عباس اردوبادی ، رئیس هیات مدیره مرکز توسعه صادرات ایران که سمینار را افتتاح نمود به رشد سریع ایران که اکنون به ۱۲ در صد رسیده است اشاره نمود و زمینه را برای سرمایه گذاری در ایران بسیار مساعد دانست . وی همچنین از فعالیت های سازمان‌توسعه صنعتی ملل متحد (یونیدو) که از جوانترین کارگزاریهای‌ملل‌متحدست تقدیر نمود و فعالیت های آنرا بنفع کشورهای در حال توسعه دانست .

سپس آقای هانس آینهاوس ، نماینده یونیدو که برای مدیریت مرکز خدمات توسعه صنعتی یونیدو و شرکت در سه سمینار فنی یونیدو به تهران آمده است نحوه فعالیت‌های یونیدو را تشریح کرد و گفت : که سرویس‌خدمات توسعه‌صنعتی‌یونیدو صاحبان صنایع ایران را باسرمایه گذاران خارجی آشنا میسازد تابرای پروژه های صنعتی خود کمک های‌فنی ومالی دریافت کنند .

● در نمایشگاه آسیائی

تاکنون ۷۰۰ نماینده از صنایع ایران و سایر کشور ها در دفتر سرویس توسعه صنعتی یونیدو و در داخل نمایشگاه آسیائی ثبت نام کرده‌اند تا از خدمات بی نظیر آن بهره‌مند شوند.این سومین باراست که یونیدو به ایجاد چنین سرویسی مبادرت ورزیده است . این سرویس مجهز به جدیدترین و کاملترین اطلاعات در بارهٔ کلیه صنایع جهان است و میکوشد این‌اطلاعات‌به‌بهترین وجهی مبادله شود .

تعدادی از کسانیکه در دفتریونیدو در نمایشگاه آسیائی ثبت‌نام کرده‌اند کسانی هستند که از اولین سرویس توسعه صنعتی یونیدو در سمپوزیوم بین‌المللی توسعه صنعتی آتن که توسط سازمان ملل متحد در سال ۱۹۶۷ ترتیب داده شده بود استفاده کرده بودند .

در آن سمپوزیوم بیش از ۵۰۰ شرکت کننده با یکدیگر تماسهای صنعتی برقرار کردند و سرمایه گزاریهائی بارزش کل ۲۶۰ میلیون دلار بعمل آمد .

استقبالی که در آتن از سرویس توسعه صنعتی یونیدو بعمل آمدسبب شد که یونیدو این سرویس‌راداثمی سازد و آنرا تقویت کند.این‌سرویس برای دومین باردرنمایشگاه‌بین‌المللی بوداپست که در ماه مه امسال‌تشکیل شده بود به فعالیت پرداخت و اکنون نیز برای‌سومین‌باردرنمایشگاه‌آسیائی در تهران به فعالیت پرداخته است .

یکی از نکات برجسته سرویس توسعه صنعتی یونیدو در نمایشگاه بوداپست ترتیب دادن یك سمینار برای صنایع بلور سازی و تهیه ابزار صنعتی بود. در این‌سمینار پیرامون موضوعاتی از قبیل مسائل تعمیر و حفظ ابزار صنعتی در کشور های‌در حال توسعه ، عوامل مشوق سرمایه گذاری که در این کشور ها بکار برده میشود ، پیشرفتهای فنی اخیر ، و کمکهائی که کشور های صنعتی میتوانند از طریق یونیدو به کشور های در حال توسعه بعمل آورند مباحثاتی صورت گرفت .

یونیدو طی نمایشگاه آسیائی سه سمینار فنی بکمك وزارت اقتصاد در ساختمان حفاظتی وزارت کار واقع‌در جاده پهلوی ، اول خیابان هتل‌هیلتون ترتیب داده است . سمینار اول که از ۱۴ تا ۱۶ مهرماه ادامه دارد مربوط به توسعه صنعت مصالح و تجهیزات ساختمانیست .

سمینار دوم پیرامون صنایع کود شیمیائی و پتروشیمی است که ۱۷ تا ۱۹ مهر ادامه خواهد داشت.وسمینار سوم نیز از ۲۵ تا ۲۶ مهر پیرامون صنایع نساجی خواهد بود . اگر باندازه کافی از این سمینار هااستقبال شود یك سمینار یك روزه نیزبرای صنایع کوچك در بیست و دوم مهر ترتیب داده خواهد شد .

شرکت کنندگان در این سمینار ها پیرامون پروژه های صنعتی و یا منابع موجود صحبت خواهند کرد و اگر لزوم به تماس با نمایندگان سایر بخش های صنعتی پیدا شود یونیدو و ترتیب این تماسها را خواهد داد .

یونیدو و طی این فعالیت ها می کوشد تماسهای اولیه را میان‌کسانی که مایل و یا بالقوه قادر به ایجاد پروژه های صنعتی جدید درکشورهای در حال توسعه هستند با عرضه کنندگان احتمالی منافع لازم برای اجرای این پروژه ها برقرار سازد .

تعقیب این تماسها و مذاکرات بعهده خود علاقمندان است ولی اگر مایل به کمك یونیدو باشند میتوان از آن طلب مساعدت نمود .

بدیهیست بنفع کلیه صاحبان صنایع و سرمایه گذاران ایرانیست که از این سرویس بی نظیرورایگان استفاده کنند . کسانیکه مایل به استفاده از این سرویس هستند می توانند به دفتر یونیدو در ساختمان بازرگانی نمایشگاه آسیائی و یا به دفتر ساختمان حفاظتی وزارت کار و امور اجتماعی واقع در جاده پهلوی ، اول خیابان هتل هیلتون مراجعه کنند.

عباس اردوبادی : رئیس هیات مدیره مرکز توسعه صادرات ایران

دومین نمایشگاه آسیائی امکان بزرگی برای دادوستدبوجودآورد

سه هزار موسسه از چهل کشور جهان در دومین نمایشگاه آسیائی

آقای عباس اردوبادی رئیس‌هیات مدیره مرکز توسعه صادرات‌ایران طی سمینار خدمات‌توسعه‌سرمایه گذاری صنعتی ایراد نمود که درزیر خلاصه آن درج شده است .

باکمال خوشوقتی ورود شما را بتهران بمناسبت برگزاری سمینار خدمات توسعه سرمایه گذاری‌صنعتی (یونیدو) خوشامد می گویم و اطمینان دارم که حضور شما در این سمینار ثمر بخش و موجب خوشوقتی است .

سازمان ملل متحد و نمایندگی‌های تخصصی وابسته به آن تاکنون بمیزان زیادی به پیشبرد نیاز های مادی‌ومعنوی انسان کمك‌کرده‌اند . یونیدو از سازمانهائی است که‌بتازگی وارد خانواده ملل متحد شده و تا کنون خدمات با ارزشی در زمینه صنعتی کردن انجام داده است دربین این سازمانها یونیدو بخاطر نوع فعالیتها و برنامه های عملیاتی وپروژه های با ارزشی که برای پیشرفت صنعتی کشور های در حال توسعه‌در دست اجرا دارد حائز کمال اهمیت میباشد .

مقارن نمایشگاه آسیائی

سمینار حاضر که مقارن‌بابرگزاری دومین نمایشگاه آسیائی بازرگانی بین‌المللی در تهران گشایش می یابد فرصت مغتنمی در اختیار همگی ما میگذارد .

باتوجه به اینکه نرخ رشداقتصادی ایران به ۱۲٪ رسیده و شرایط‌برای سرمایه گذاری فوق‌العاده مساعد و مناسب است این مذاکرات بسیار بموقع برگزار میگردد .

در نمایشگاه آسیائی کشور های شرکت کننده میتوانند از فرآورده های ۳۰۰۰ شرکت و ۴۰ کشور بازدید کرده و امکانات جدیدی‌برای دادوستد و سرمایه گذاری کشف نمایند .

یونیدو در طی این اجلاسیه ها شعبات مناسبی از صنعت را برای بررسی و مطالعه انتخاب نموده است. زیرا صنایع پتروشیمی ، مصالح ساختمانی و نساجی در بهبود سطح زندگی انسان حائز اهمیت شایانی میباشند .

پتروشیمی

توسعه صنعت پتروشیمی شاید برجسته‌ترین توسعه در زمینه شیمیائی در این قرن باشد پیش بینی ها نشان میدهد که این رشد با کمال قدرت ادامه یافته و حتی از نفت و گاز نیز پیشی خواهد گرفت .

هم در کشور های پیشرفته و هم در ممالك در حال توسعه کمبود زیاد مساکن و منازل بچشم میخورد وتعداد مساکن موجود کافی نمیباشد . لذا صنایع تولید کننده مصالح ساختمانی در اقتصاد تمام کشور ها نقش‌بزرگی برعهده دارند .

مذاکرات شما در مورد صنایع نساجی نیز حائز اهمیت شایانی است زیرا این صنعت‌نیزیکی‌ازنیازمندیهای اساسی و اصلی انسان را تهیه مینماید .

امیدوارم که بتوانید مذاکرات خود را در مورد این‌موضوعات ومسائل مربوط به صنایع کوچك (صنایعی که تولید در آن بمقیاس کم صورت میگیرد) با دیدار از کارخانه های مختلف ایران تلفیق نمائید .

آرزو مندم که در مشورت های‌خود توفیق یابید .

Canon
ازمحصولات کانن
درنمایشگاه آسیائی ۶۹
درسالن شماره ۱۹ شرکت فتومتروپل
دیدن فرمائید

Canon ALL PRODUCTS
نمایندگی محصولات عکاسی کانن Canon درایران
شرکت فتومتروپل ـ لاله‌زار جنوبی شماره ۶۲ـ ۶۴
تلفن‌های ۳۳۷۳۴۸ ـ ۳۰۲۲۴۱

گروه صنعتی بوش آلمان تقدیم میدارد ـ ژنراتورهای « ایزمان »
Eisemann

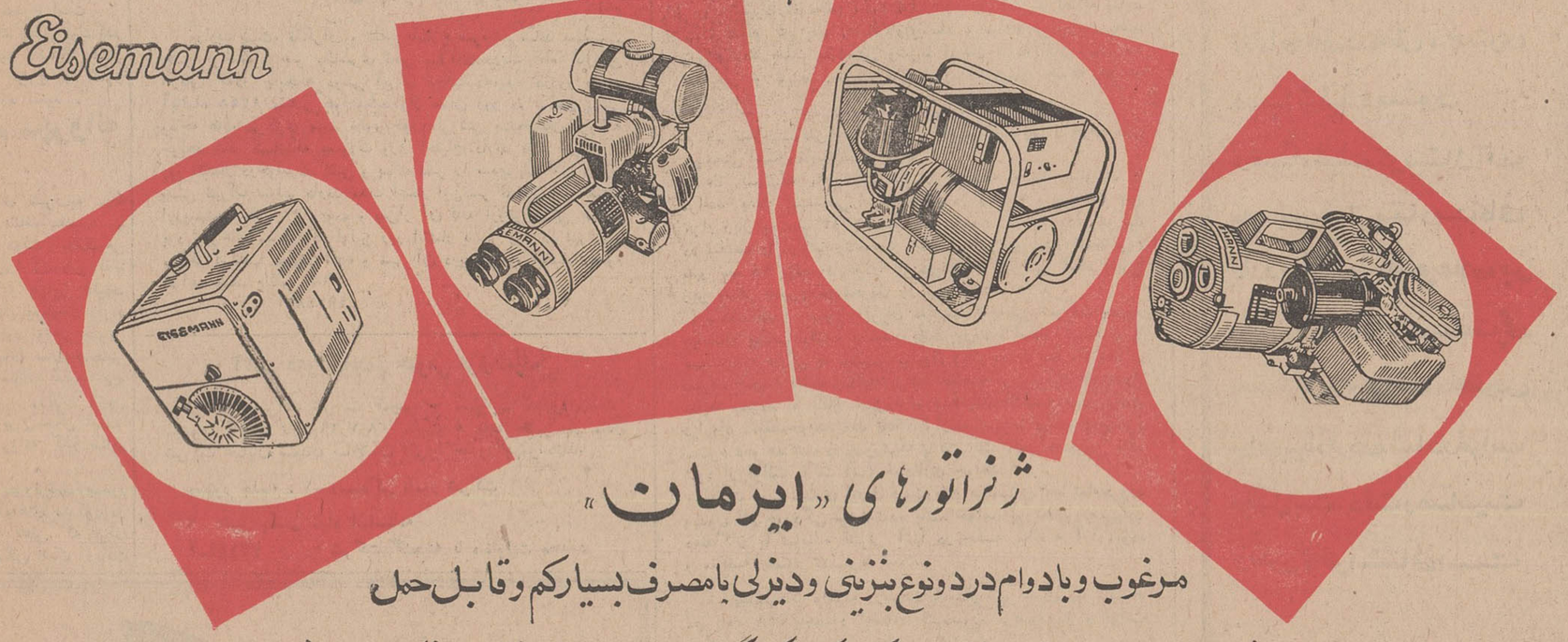

ژنراتورهای « ایزمان »
مرغوب و بادوام در دو نوع بنزینی ودیزلی با مصرف بسیار کم و قابل حمل
فوری برای هر موقعیت از قبیل ـ پیک نیک ـ کمپینگ و موارد صنعتی از قبیل جوشکاری وغیره
D.150
KARANG
نماینده انحصاری : شرکت سهامی دیزل الکتریك ـ خیابان امیرکبیر شماره ۱۸۰ تلفن ۳۱۱۹۴۲ ـ ۳۱۲۰۶۸

تشکر ازپزشکان انساندوست

عصر روز دوشنبه ۴۸ر۷ر۷ در جاده هراز محلی بنام بائیجان عده‌ای از کارگران جاده سازی در حین کار بعلت تصادف در روی ترانشه بشدت مجروح گردیدند . این جانب راکه جزو مجروحین‌بودم به بیمارستان شیرو خورشید سرخ آمل منتقل کردند و طحال این جانب که دراین حادثه پاره شده‌بودتحت‌عمل جراحی قرار گرفت .

اینك وظیفه خود میدانم ازمحبت و بزرگواری پزشکان مجرب و کارآزموده بیمارستان امدادی شیرو خورشید سرخ آقایان دکتر مهدی عظیمی رئیس محترم بیمارستان و دکتر محمد رضا آذر پژوه و دکتر هادی روحانی پزشکان محترم بیمارستان و آقای سلیمان موسوی و کلیه کارکنان بیمارستان که مرا از مرك حتمی نجات داده‌اند بدین وسیله تشکر و سپاسگزاری نموده و از اولیای امور تقاضای تشویق آنانرا نمایم .

اژدر امیری
آ ـ ۴۹۳۲۲

آگهی مناقصه

دفتر مهندسی استان کرمانشاهان باستناد دستور شماره ۵۰۰۰ ۱۰ر۳ر۴۸ مقام معظم استانداری و باتوجه بنامه شماره ۲۸۹۳ ۲ر۶ر۴۸ شهرداری شاه آبادغرب احداث یکدستگاه ساختمان شیرخوارگاه را باشرایط زیر بمناقصه میگذارد .

۱ـ داوطلبان واجد شرایط میتوانند باپرداخت ۲۰۰ ریال به حساب شماره ۱۹۲۱ دربانك ملی شعبه کرمانشاه دفترچه واحد بهاءو نقشه و آگهی تفصیلی را از دفتر مهندسی دریافت و مشخصات ودفترچه پیمان راملاحظه نمایند .

۲ـ مبلغ کاردر حدود (۹۲۰۰۰۰) ریال‌است که ممکنست ۲۵٪ به‌آن اضافه ویااز آن کم‌شود .

۳ـ داوطلبان بایستی سابقه این‌قبیل کارهارا داشته وصلاحیت آنان مورد قبول دفتر مهندسی باشد .

۴ـ مدت‌قبول پیشنهادات تاساعت ۱۰ صبح روز ۶ر۸ر۴۸ می‌باشد داوطلبان بایستی اسناد خزانه و یا تضمین‌نامه بانکی معادل ۵۰۰۰۰ ریال ضمیمه پیشنهاد خود نمایند .

۵ـ کمیسیون مناقصه درساعت ۱۱ صبح‌روز ۶ر۸ر۴۸ در دفتر مهندسی تشکیل میشود و سپرده حائز حداقل اول و دوم وسوم تاعقد قرارداد بانفر اول مسترد نخواهندشد . دفتر مهندسی دررد یاقبول یك‌ویاتمام پیشنهادات مختاراست پرداخت حق‌الدرج آگهی مناقصه بعهده برنده مناقصه می‌باشد بقیه شرایط ضمیمه اسناد است .

رئیس دفترمهندسی استان کرمانشاهان ـ رجب‌پور
۱ـ۲ آ ـ ۴۹۲۴۸

از غرفه کارخانجات معظم روغن زیتون برتولی و کمپرسورهای تکامسه
درنمایشگاه آسیائی سالن ایتالیا دیدن فرمائید ـ نماینده انحصاری درایران شرکت تهران‌گاز خیابان پهلوی مقابل بزرگمهر شماره ۸۵ـ ۸۳ تلفنهای ۶۴۸۸۵ـ۶۸۳۹۵

بموجب لایحه جدید گذرنامه

برای زیارت اعتاب مقدسه و خانه خدا، «پروانه گذر» صادر میشود

● اعتبار گذرنامه از تاریخ صدور سه سال است و تا سه سال دیگر قابل تمدید است

درشماره قبل تا پایان مبحث چهارم لایحه جدید گذرنامه را که تقدیم مجلس شده است منتشر ساختیم اینک دنباله این لایحه بنظر خوانندگان میرسد.

مبحث پنجم ـ گذرنامه حجی

ماده ۱۷ـ گذرنامه حجی فقط درایران و برای گروه های زیر صادر میشود.

۱ـ افسران، درجه‌داران ـ افراد وبطور کلی کارکنان مشمول استخدام نیروهای مسلح شاهنشاهی که‌بطور جمعی‌و بمنظور انجام ماموریت‌خارج از کشور باشند.

۲ـ تیم های ورزشی که بمنظور انجام مسابقات‌معرفی‌سازمان تربیت بدنی و تفریحات سالم ایران.

۳ـ واحدهای پیشاهنگی بمعرفی سازمان پیش‌آهنگی.

۴ـ دانشجویان و دانش‌آموزان‌و معلمان واستادان که‌برای مطالعات علمی و آموزشی وفرهنگی بمعرفی وزارتخانه های مربوطه‌ویا دانشگاه های کشور بخارج میروند.

۵ـ گروه های معرفی شده ازطرف سازمان های دولتی و یا وابسته به دولت.

تبصره ۱ـ هریك‌از اعضای گروه های فوق که‌هنگام مسافرت از گروه خود جداشود باید گذرنامه جداگانه تحصیل نماید.

تبصره ۲ـ حداقل تعداد افرادی که میتوانند از گذرنامه جمعی استفاده نمایند پنج‌نفر و حداکثر چهل‌نفر خواهد بود و مشخصات اعضای گروه روی ورقه جداگانه درج و بگذرنامه الصاق میگردد.

تبصره ۳ـ صدور گذرنامه جمعی درصورتی که‌بمنظورانجام‌ماموریتی بخرج سازمان های دولتی یا جهت شیرو خورشید سرخ باشند مجانی است. در غیراینصورت علاوه بر هزینه صدور یك گذرنامه از هر نفر نیز ده‌درصد هزینه صدوراخذ خواهد شد.

تبصره ۴ـ اعتبار گذرنامه جمعی یکسال استو در صورت موافقت سازمان مربوطه حداکثربمدت یك سال تمدید میشود.

مبحث ششم‌ـ برگ‌گذر بیگانگان

ماده ۱۸ـ شهربانی کل کشور می‌تواند با موافقت مقامات امنیتی کشور برای بیگانگان‌بدون تابعیت یاخارجیانی که بجهاتی قادر به تحصیل گذرنامه کشور متبوع‌خود نیستند واقامتگاه دائمی‌آنان ایران باشد برگ گذر بیگانگان صادر نماید این‌برگ دلیل تابعیت ایرانی دارنده یا همراهان او محسوب‌نمی‌شود.

تبصره ۱ـ برگ فوق بخارجیانی داده میشود که علاوه بر شرائط مذکور در ماده‌بالا اجازه بازگشت به‌ایران به‌آنها داده‌شده باشد.

تبصره ۲ـ نام فرزندان کمتراز ۱۸ سال این‌قبیل‌افراد در برگ‌گذر والدین و همچنین نام زن در برگ گذرشوهر بشرط‌آنکه‌واجدشرایط مذکور دراین ماده باشند ثبت‌می‌شود و استفاده ازاین برگ‌بوسیله همراهان مستقلا ممنوع است.

ماده ۱۹ـ مدت اعتبار برگ‌گذر بیگانگان از صدور یکسال استو دارنده آن برای خروج از کشور باید تحصیل اجازه نماید.

مبحث‌هفتم ـ پروانه گذر

ماده ۲۰ـ برای تشرف‌به مکه معظمه و زیارت عتبات مقدسه و رفت‌و آمد اتباع دولت شاهنشاهی که در نقاط مرزی کشور و نقاط واقع در سواحل و جزایر خلیج‌ـ فارس ودریای عمان سکونت دارند بمناطق مرزی مجاور نواحی جنوبی خلیج‌فارس و دریای عمان‌وهمچنین برای کارکنان وسائط نقلیه آبی‌و هوائی بنابه پیشنهاد وزارت کشور وتصویب هیئت‌وزیران‌ممکن است. بجای گذرنامه پروانه گذر صادر شود.

ماده ۲۱ـ شرایط‌وترتیب صدور ومدت اعتبار پروانه‌های مذکور در ماده ۲۰و هزینه هائی که برای صدور آن ها ممکن است دریافت شود بموجب آئین‌نامه اجرائی این قانون خواهد بود.

ماده ۲۲ـ پروانه های مذکوردر ماده ۲۰ و همچنین برگ بازگشت موضوع ماده ۱۶ از نظر این‌قانون در حکم گذرنامه است.

ماده ۲۳ـ گذرنامه‌برای مسافرت به‌کلیه کشور ها اعتبار دارد مگر دولت درموارد مقتضی مسافرت‌اتباع ایران را به‌بعضی از کشور ها محدود ویا ممنوع‌نموده‌باشد نحوه اجرای مفاد این‌ماده‌ضمن آئین‌نامه اجرائی این قانون تعیین خواهند شد.

ماده ۲۴ـ درصورتی که گذرنامه غیرقابل استفاده ویا مفقود شودپس از رسیدگی لازم گذرنامه دیگری بااخذ هزینه های صدور صادرمی‌شود.

هرگاه قابل استفاده نبودن یا فقدان گذرنامه‌ناشی‌ازعمل‌متصدیان مسئول باشد برای بقیه مدت اعتبار گذرنامه جدید بدون دریافت‌هزینه های صدور صادر خواهد شد.

فصل‌چهارم همراهان

ماده ۲۵ ـ نام‌اطفال کمتر از ۱۸ سال تمام که همراه هریك از والدین یا جد یا جده پدری یا مادری یاز ن پدر یا شوهر مادر ویا خواهر وبرادر خود مسافرت مینمایند در صورت درخواست ولی یا قیم آنها برحسب مورد در گذرنامه اشخاص مذکور ثبت خواهد شد.

ماده ۲۶ ـ نام نوزادانی که اززنان ایرانی مقیم خارج هنگام توقف مادر در ایران متولد میشوند درگذرنامه مادر ثبت میشود و در اینمورد نیازی بجلب موافقت پدر نیست همچنین در مواردیکه در خارج از ایران شوهر ایرانی در کشور محل تولد نوزاد حاضر نباشد.

ماده ۲۷ ـ برای یك خانواده که باهم مسافرت میکنند درصورت تقاضا یك گذرنامه صادر میشود و نام زن و اولاد کمتر از ۱۸ سال در آن ثبت خواهد شد هیچیك از همراهان مستقلا حق استفاده از گذرنامه راندارد ودر صورتی که بخواهد ازدارنده گذرنامه جدا شودباید گذرنامه جداگانه‌تحصیل نماید.

فصل پنجم ـ اعتبار و هزینه صدور گذرنامه

ماده ۲۸ ـ هزینه صدور گذرنامه وعوارض مسافرت‌وموارد استردادآنها بموجب آئین‌نامه اجرائی این قانون طبق ماده ۳۹ با حضور نماینده‌وزارت دارائی تعیین میشود.

ماده ۲۹ ـ اعتبار گذرنامه ازتاریخ صدور سه سال است و پس از انقضاء مدت مذکور برای سه سال دیگرقابل تمدید میباشد ودارنده آن برای‌خروج ازکشور ملزم به تحصیل اجازه دیگری نیست.

تبصره ـ در صورتی که دارنده گذرنامه در خارج از کشور ظرف سه ماه‌برای‌تمدید یا تجدید گذرنامه‌اقدام ننماید تجدید ویا تمدید آن موکول به کسب اجازه ماموریت سیاسی یا کنسولی مربوطاز وزارت‌امور خارجه خواهد بود.

فصل‌ششم مجازات‌ها

ماده ۳۰ـ هر ایرانی که بدون گذرنامه یا اسناد در حکم گذرنامه از کشور خارج شود بحبس‌تادیبی از دو تا شش ماه و پرداخت‌غرامت از دو هزار ریال تا بیست هزارریال محکوم میشود.

ماده ۳۱ ـ مجازات کسانی که از نقاط غیر مجاز وارد یا خارج شوند یك ماه تاسه ماه‌حبس‌خواهد بودو در صورتی که‌مرتکب بدون داشتن گذرنامه یا اسناد در حکم گذرنامه از مرز غیر مجاز وارد یا خارج شده باشد بحداکثرمجازات مذکور در ماده ۳۰ محکوم می شود.

ماده ۳۲ ـ هرکس گذرنامه ایرانی یا اسناد در حکم گذرنامه را د راین قانون تعریف شده جعل نماید یا باعلم به مجعول بودن آن را مورد استفاده قراردهدبه حبس تادیبی از ۶ ماه تا دو سال‌محکوم میشود.

ماده ۳۳ ـ هرکس برای‌دریافت گذرنامه برای خود با نام‌دیگری اسناد و مدارك متعلق به غیر را ارائه نماید اعم از این که منجر به صدور گذرنامه شده یا نشده باشد بحبس تادیبی از دو ماه تادو سال محکوم میشود.

ماده ۳۴ ـ هرکس از گذرنامه یا اسناد در حکم گذرنامه متعلق بدیگری برای ورود به کشور یا خروج از آن استفاده نماید به حبس تادیبی از سه ماه تا یکسال محکوم میشود.

ماده ۳۵ ـ هر مستخدم دولت اعم از کشوری و لشکری‌که در حدود وظیفه خود عالما و عامدا گذرنامه یا اسناد در حکم‌گذرنامه خلاف واقع بدهد به حبس تادیبی از ۶ ماه تا دو سال محکوم می شود.

ماده ۳۶ ـ هر مستخدم دولت اعم از لشکری و کشوری‌که برای عبور غیر مجاز اشخاص به‌خارج از کشور به نحوی ازانحاءمساعدت و یا تسهیل وسیله نماید به حبس تادیبی از شش ماه تا یکسال محکوم میشود.

ماده ۳۷ ـ هرکس برای‌تحصیل گذرنامه عالما و عامدا و به قصد تقلب هرگونه اطلاع مربوط به خود و همراهان را که در صدور گذرنامه موثر است بر خلاف‌واقع در پرسشنامه ذکر نماید بشرط استفاده از گذرنامه به حبس‌تادیبی از دو ماه تا شش ماه محکوم‌خواهد شد.

متن پرسشنامه وسیله آئین‌نامه اجرائی این قانون تعیین خواهد شد.

ماده ۳۸ـ گذرنامه هائی که تا تاریخ تصویب این قانون وسیله مقامات صلاحیتدار صادر گردیده و اعتبار پنجساله آنها خاتمه‌نیافته است تا خاتمه مدت اعتبار قابل استفاده میباشدو برای مقررات سابق تمدید خواهد شد.

ماده ۳۹ ـ آئین نامه های اجرائی این قانون از طرف‌وزارت امور خارجه ، وزارت کشوروزارت دادگستری تهیه و پس ازتصویب هیئت وزیران بموقع اجرا گذارده میشود.

دولت مکلف است ظرف یك‌ماه آئین نامه اجرائی این قانون را تهیه‌نماید.

تبصره : در صورتی که‌تغییراتی در آئین نامه های مصوب‌ضرورت پیداکند کمیسیون مذکور می‌تواند به تهیه آن به ترتیب فوق اقدام کند.

غرفه رومانی در نمایشگاه آسیائی به توسعه روابط بازرگانی با ایران کمك میکند

غرفه رومانی در نمایشگاه آسیائی تهران قسمتی از هدف‌های این کشور را درگسترش‌مناسبات بازرگانی و همکاریهای اقتصادی ایران و رومانی تشکیل میدهد. شرکت رومانی در این پدیده‌مهم اقتصادی یکماه پس از دیدار نیکولای چائوشسکو رئیس جمهور کشور رومانی رخ میدهد .دیدار رهبر رومانی از ایران سبب شد که تبادل پر ثمری در نظرات رهبران دو کشور نسبت‌به‌امکانات ودور نمای آینده همکاریها و هماهنگی های‌دو کشوربوجودآید.

بهرحال ، موافقت نامه هائی که در ایران بامضاء رسید به‌گسترش توسعه مناسبات و همکاریهای تجاری دو کشور منجر گردید و سبب شد که دو کشور مناسبات دو جانبه خود را تقویت بخشند. در چار چوب این‌مناسبات‌نمایشگاه رومانی مبین و نشان دهنده تنوع اجناس و تولیدات رومانی است که ممکن است بازار ایران را بسوی خود جلب کند.درنمایشگاه غرفه رومانی ماشین آلات‌تجهیزات و تاسیساتی که بمعرض نمایش گذارده شده درخشش چشم‌گیری در میان دیگر اقلام نمایشگاه دارد.

همچنین دیگراجناس‌وتجهیزات نمایشگاه تجهیزاتی از قبیل دستگاه ۱۲ـ آ . اف حفاری در حین عمل و دستگاه حفاری الکتریکی زمین شناسی دستگاه‌های دیگر حفاری و ماهیگیری نیز در نمایشگاه رومانی‌در بازار آسیائی به چشم میخورد.

امروزه کشور های بسیاری از تجهیزات حفاری نفتی استفاده میکنند و رومانی دومین مقام را در صادرات و تولید تجهیزات و ماشین آلات صناعت نفت دارا می‌باشد و کمپانی سازنده این تجهیزات همچنین دستگاه های خنك کننده ، کمپرو سور های خنك کننده، دستگاه گاما۲جوش آورنده های بخاری ، تجهیزات آسیائی و مدل هائی از کارخانجات گوناگون را در معرض صادرات قرار داده است.

محصولات صنعتی الکتریکی نیز در نمایشگاه رومانی بمعرض نمایش گذارده شده‌اند که ازآن جمله میتوان‌از موتورهای الکتریکی با قدرت های متفاوت ،میکرو‌ـ موتورها ، کانورتور ها و دیگر موتور های الکتریکی نام برد.

«مستن اکسپورت» همچنین‌اقلام دیگر صنعتی از قبیل وسایل اتوماتیك کننده ، تجهیزات ساختمانی ، ماشین های گره‌زنی، انواع پمپ ها، ماشین های خیاطی، رادیو، تلویزیون ، دستگاه‌تلفن‌و نتیلاتور (تهویه کننده هوا،وخوراك پزی های گازی و نفتی رابمعرض تماشا میگذارد.

«داتو‌ـ تراکتور» حضور خود را در نمایشگاهی‌با نمایش‌ماشین‌آلات کشاورزی ، کامیونها ، تریلی ها و دو دستگاه جدیدالاختراع‌صنعت کشاورزی‌برخ تماشاگران‌می کشد.

بسیاری از دیگر اقلام‌نمایشگاه رومانی از قبیل انواع اقلام داروئی و دیگر محصولات اخیرابه بازار های ایران صادر گردیده‌اند.

علاوه‌بر اینها کودهای گوناگون برای کشاورزی ،انواع رنگ ها، طایرها ، دارو های طبی، کاربون‌ها نیز در نمایشگاه به چشم‌میخورد.

شایان توجه است که‌نمایشگاه رومانی ماشین های چوب بری‌ـ فرش های بسبك شرقی‌ـ دستمال های مختلف، چمدانها ، رومیزی‌ها ملبوس ، کیسه های خواب‌ودیگر اجناس واقلام خانه داری‌رابمعرض نمایش در آورده است

پنیر‌ـ پودر گندم ، شکر، شیرینی‌جات ، گوشت گوسفند کسرو شده واقلامی ازاین قبیل نیز در معرض نمایش گذارده‌شده است.

نمایشگاه رومانی در دومین نمایشگاه آسیائی ۱۵۰۰ متر را در بر گرفته وبه تماشاگران بویژه بازرگانان و متخصصین اطلاعات و آگاهی های‌لازم رادر زمینه ایجاد روابط مناسبات‌تجاری دو جانبه معاملات و گفتگو های مربوطه در اختیار می‌نهد.

برنده ساعت ولکن گالو در نمایشگاه آسیائی

در غرفه سویس در دومین نمایشگاه‌بازرگانی بین‌المللی آسیائی ، در آن‌قسمت که ساعت های معروف سویس بمعرض تماشا گذاشته شده است، هر روز یکی از بازدید کنندگان این شانس را دارد که برنده یکدستگاه ساعت ساخت‌سویس شود . این شانس در غرفه سویس دیروز نصیب خانم ضرغامی شد ، در عکس خانم ضرغامی‌هنگام دریافت یك دستگاه ساعت ولکن گالو از آقای ساوج دیده میشوند .

آ‌ـ۴۹۴۷۶

VULCAIN
cricket

ولکن گالو

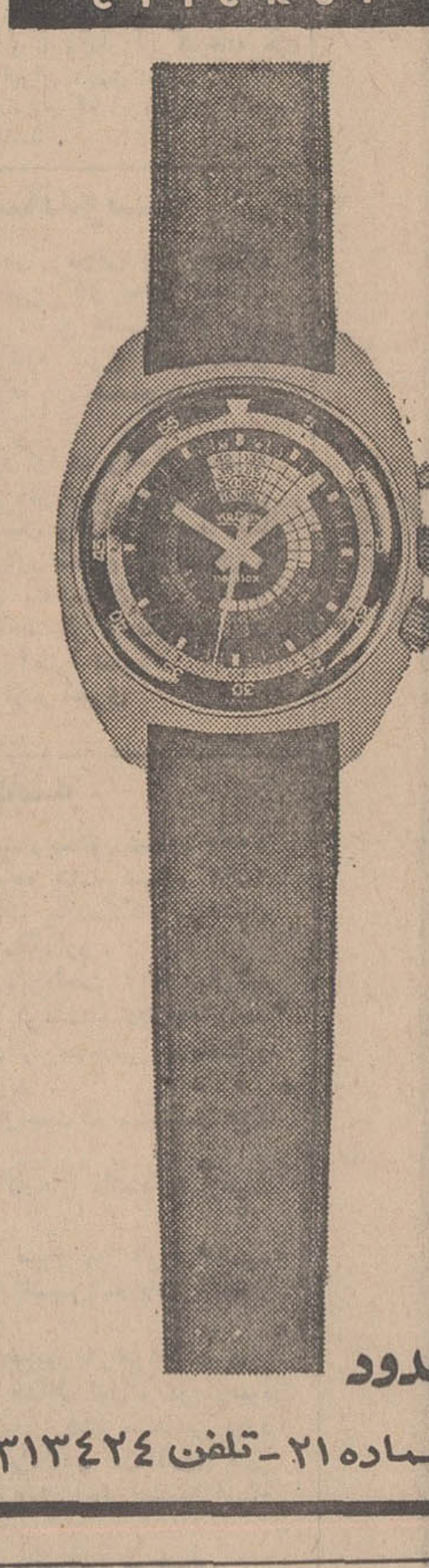

ولکن گالو تنها ساعت مجهز به دستگاه اعلام وقت است که صدای زنگ آن حتی درعمق ۳۰۰ متری دریا شنیده میشود. وضمناً، شیشه کریستال آن تا همین عمق مقاومت کافی دارد. ولکن گالو علاوه بر داشتن همه مزایای ساعت مچی به دستگاه اعلام وقت مخصوص برای بیدارکردن شما درخواب مجهزاست. دقت وحساسیت ولکن گالو استثنائی است

نماینده انحصاری درایران:
شرکت گالاسا بامسئولیت محدود
تهران ـ کوچه برلن ـ شماره ۲۱ ـ تلفن ۳۱۳۴۲۴

رستورانها ، هتلها و کافه تریاها

برای اعلام نرخ غذاها و نوشیدنیها ـ تابلو های «نوشته» بازمینه شیاردار و حروف پایه‌دار متحرك حروف و اعداد براحتی قابل تغییر و تبدیل است بهر رنگ واندازه.
خیابان وصال شیرازی شمالی کوچه ۲، فردانش شماره ۱۴ تلفن ۶۱۲۷۹۲ .
شرکت نوشته با مسئولیت محدود،سازنده انحصاری تابلوهای نوشته
آ‌ـ۲۱۹۶۹ ۱ـ۲

شماره مخصوص سالگرد جوانان
در ۷۶ صفحه ـو مزایای فوق‌العاده بدون افزایش قیمت

دوشیزگان دیپلمه ریاضی وطبیعی توجه نمائید

نیروی هوائی شاهنشاهی برای تعلیم و تربیت متخصص مرکز ارتباط تعدادی دوشیزه دیپلمه باشرایط زیر به‌خدمت‌دعوت مینماید .

الف‌ـ شرایط نام‌نویسی .

۱ـ تابعیت دولت شاهنشاهی و متدین بیکی از ادیان رسمی کشور .

۲ـ قبول شدن از معاینه جسمی و آزمایش استعداد و زبان انگلیسی درحدود معلومات دبیرستان و داشتن حداقل قد ۱۵۵ سانتی‌متر .

۳ـ حداقل سن ۱۸ سال تمام و حداکثر ۲۴ سال تمام .

۴ـ سپردن تعهدخدمت در کلیهٔ یکانهای تابعه نیروی هوائی شاهنشاهی بمدت ۶سال از تاریخ پایان دوره آموزشی .

۵ـ نداشتن کسان تحت تکفل .

ب‌ـ مدت تحصیل‌ـ حقوقو مزایا

۱ـ مدت تحصیل در آموزشگاه یکسال بوده و داوطلبان شبانه روزی نمی‌باشند ولی هزینهٔ تحصیل و غذای بین روز آنان از طرف نیروی هوائی تامین و ماهانه مبلغ ۲۵۰۰ ریال بعنوان حقوق و فوق‌العاده سختی خدمت دریافت خواهند داشت .

۲ـ فارغ‌التحصیلان به‌نسبت معدل نهائی بدرجات استوار دومی وگروهبان یکمی مفتخر و حقوقو مزایای آنان به‌ترتیب درجات مذکوره ۶۷۲۵ و ۵۷۲۵ ریال وپس‌از شش ماه بشرط احراز مهارت ۷۵۰۰ریال و ۶۶۰۰ ریال می‌باشد و ترفیع درجات بعدی برطبق مقررات قانون‌استخدام نیروهای‌مسلح شاهنشاهی وآئین‌نامه های مربوط خواهد بود .

۳ـ داوطلبان میتوانند برای کسب اطلاع بیشتر و ثبت‌نام با دردست داشتن فتوکپی گواهینامه تحصیلی ـ عین شناسنامه (بفرم جدید ودارای عکس) ودوبرك رونوشت مصدق شناسنامه و ۶قطعه عکس۴×۳ ازتاریخ نشراین آگهی تاتامین احتیاج از ساعت ۷الی ۱۲ بمرکز آموزشگاه های هوائی واقع در (میدان شهناز ـ جاده تهران‌نو ـ ایستگاه فرودگاه) مراجعه نمایند .

م‌الف ۷۴۰۲ — نیروی هوائی شاهنشاهی
۴ـ۴ — آ‌ـ۴۷۵۶۲

شماره ۱۹۱۵۶ تاریخ ۴۸٫۷٫۱۴

تجدید آگهی مناقصه

پیرو آگهی مناقصه ۱۷۶۳۱ ـ ۴۸٫۶٫۱۱ شهرداری رضائیه باستناد تصویب‌نامه‌انجمن شهری‌وموافقت‌شماره ۱۰۷۷۹‌ـ۴۸٫۶٫۶ سازمان محترم‌جلب سیاحان عملیات ساختمانی توسعه متل‌رضائیه راکه مشتمل برتخریب وتجدید بنای قسمتی از ساختمان موجود و احداث ساختمان جدید باکلیه تاسیسات لازم تا درجه‌مبلمان و محوطه سازی میباشد و هزینه‌آن درحدود بیست میلیون ریال برآورد گردیده طبق نقشه و فهرست حجم کلیه عملیات‌موجود باشرایط زیر بماقصه واگذار مینماید .

۱ـ شهرداری مختار است ۲۵٪ کار را کسر یا اضافه نماید مدت انجام کار پنج ماه ازتاریخ عقد و مبادله قرارداد میباشد وروزهائیکه بعلت بارندگی وسرما امکان ادامه کار نیست به تشخیص و تایید دستگاه نظارت بمدت پیمان اضافه خواهد شد .

۲ـ صلاحیت فنی ومالی پیشنهاد دهندگان باید از طرف دفتر مهندسی استان تایید شده باشد .

۳ـ کسانیکه مایل بشرکت در مناقصه باشند میتوانند با مراجعه بدفتر مهندسی استان واقع در رضائیه و پرداخت پنج هزار ریال بحساب ۷۲۱۳ دربانك‌ملی شعبه رضائیه اوراق‌شرکت در مناقصه را دریافت وتاساعت یك‌بعداز ظهر روز چهارشنبه‌سی‌ام مهر ماه ۴۸ پیشنهاد خودرا د ردوپاکت لاك‌ومهر شده بشرح زیر بدفتر شهرداری تحویل ورسید دریافت دارند .

پاکت الف ـ اسناد و اوراق مناقصه که‌به‌مهر شرکت ممهور وبامضاء پیشنهاددهنده رسیده باشد ورسید اسناد خزانه و یا ضمانت‌نامه بانگی به مبلغ‌یك‌میلیون ریال بمدت سه ماه بعنوان سپرده ضمیمه باشد چنانچه برنده مناقصه از پیشنهاد خودعدول نماید سپرده او بنفع شهرداری ضبط‌ولدی‌الاقتضا بانفر بعدی قرارداد منعقد خواهد شد تاعقد قرارداد سپرده برنده دوم‌وسوم مسترد نخواهد شد در صورتیکه پاکت الف ناقص تشخیص داده شود از قرائت پاکت (ب) خودداری خواهد شد .

پاکت ب ـ محتوی اوراق قیمت های پیشنهادی که‌با تمام‌حروف وبدون قلم خوردگی نوشته‌شده باشد خواهد بود حضورپیشنهاد‌ـ دهندگان یا نماینده قانونی آنها در جلسه مناقصه آزاد بوده و مناقصه حضور ی‌ممنوع است.

۴ـ پیشنهادات واصله درساعت ۴ بعداز ظهر همان روز (سی‌ام مهر ماه ۴۸) باحضور اعضای کمیسیون مربوطه باز و قرائت خواهد شد .

۵ـ پیشنهاد دهندگان نباید مشمول منع مداخله کارمندان در معاملات دولتی باشند .

۶ـ هزینه چاپ آگهی مالیات وغیره کلا بعهده برنده‌مناقصه است .

۷ـ دستگاه نظارت دفتر مهندسی استان آذربایجان غربی خواهد بود .

۸ـ شهرداری در رد یا قبول یك یاکلیه پیشنهادات مختار است .

۹ـ قرارداد طبق طرح قرارداد تنظیم و مبادله خواهد شد .

۱۰ـ بهای کارانجام شده بموجب صورت وضعیت تنظیمی‌پس از تایید دفتر مهندسی استان پرداخت میشود .

۱۱ـ سایر شرایط در طرح قرارداد مندرج است .

۱۲ـ این آگهی در دو نوبت بفاصله یك هفته در روزنامه انتشار می‌یابد .

۱۳ـ شرکت‌هائیکه قبلا اوراق مناقصه خریداری نموده‌اند بایستی برای دریافت فهرست حجم عملیات واوراق جدیدمجددا بدفتر مهندسی استان مراجعه نمایند .

شهردار رضائیه ـ دکتر وکیلی زاده
آ‌ـ۴۹۲۴۴ — ۱ـ۲

آگهی انتخاب استادیار ودانشیار

دانشگاه اصفهان برای تکمیل کادر آموزشی دانشکده علوم در رشته های زیر تعدادی استادیار و دانشیار واحد شرایط از. طریق مسابقه و مصاحبه بصورت تمام وقت استخدام مینماید.

ریاضی .زمین شناسی . بیولوژی . ژنتیك .فیزیك .بیوفیزیك. شیمی .

داوطلبان میتوانند از تاریخ نشر این آگهی تا آخر مهرماه ۴۸ تقاضای ثبت نام خودرا همراه بامدارك زیر بدانشکده مذکور ارسال دارند .

۱ـ فتوکپی مدارك علمی و آموزشی .
۲ـ لیست تالیفات و انتشارات .
۳ـ برك انجام خدمت زیر پرچم یامعافیت نظام .
۴ـ مدارك و سوابق استخدامی در صورتیکه سابقه استخدامی داشته باشد .
۵ـ سه قطعه عکس و سه برك رونوشت مصدق شناسنامه .

سرپرست دانشکده علوم اصفهان فضل‌الله‌حکمت‌یار
آ‌ـ۴۹۲۳۶

آگهی انتشار تمبر

وزارت پستو تلگراف و تلفن باطلاع عموم میرساند بمناسبت جشن فرهنگ و هنر یك‌سری تمبر یادگای دریك قطعه بارزش ۲ریال که‌در چاپخانه دولتی ایران بچاپ رسیده درروز ششم آبانماه ۱۳۴۸ منتشر خواهدشد واز همان روز در مناطق پستی وباجه های مرکزی پست بطور خورده‌فروشی بمتقاضیان فروخته خواهد شد کسانیکه بصورت ورق احتیاج دارند باید تاپیش از روز انتشار درخواست کتبی و بهای تمبر را بمدیریت کل مناطق پستی تهران تسلیم دارند مدت اعتبار این‌تمبر تاپایان روز ششم اردیبهشت ماه ۱۳۴۹ بوده و پس‌از آن فاقد ارزش پستی خواهد بود تمبرهای مذکور در اولین روز انتشار بامهر روز در تهران و مراکز استانها ممهور شده و مهر آن درپایان روز انتشار معدوم خواهد شد. م‌الف ۷۶۸۳

۱ـ۲ — آ‌ـ۴۹۱۴۸

آگهی دعوت مجمع عمومی فوق‌العاده

از کلیه شرکاء شرکت گنجینه با مسئولیت محدود دعوت میشود که در تاریخ۴۸٫۷٫۲۹ ساعت ۵ بعداز ظهر در محل شرکت خیابان سعدی ساختمان تقی‌نیا حضور بهمرسانند.

دستور جلسه : ۱ـ رسیدگی بامور شرکت
۲ـ تغییر بعضی مواد اساسنامه

آ‌ـ۲۳۱۴۹ — شرکت گنجینه با مسئولیت محدود

IRAN AIR

تغییر محل قسمت بارهواپیمائی ملی ایران

ازتاریخ اول آبانماه ۱۳۴۸ قسمت بار هواپیمائی ملی ایران در شهر از محل سابق میدان فردوسی بمحل جدید :
خیابان فرصت نرسیده بچهارراه تخت‌جمشید ساختمان شماره «پنج» منتقل میگردد .
آ‌ـ۴۹۲۲۴

Kenitex

کنیتکس در نمایشگاه آسیائی غرفه ندارد زیرا ساختمان‌های دائمی نمایشگاه خود با کنیتکس نماسازی شده و تجلی‌گاه زیبائی، مرغوبیت و دوام کنیتکس میباشند.

کنیتکس
مخصوص نمای ساختمان با سابقه بیست سال در بیست و هشت کشور جهان

کنیتکس
پدیده ابست شیمیائی در صنعت نماسازی و تزئینات خارجی ساختمان

کنیتکس
ایده‌آل جهت نماسازی ساختمانهای شخصی ویلا ها هتل ها منازل ـ رستوران ها مدارس فروشگاه ها نمایشگاه‌ها کارخانه‌ها ایستگاه‌های راه‌آهن مساجد واسارها سیلوها مخازن آب ونفت

کنیتکس
دافع آب بوده و از نفوذ رطوبت بداخل دیوار های ساختمان جلوگیری میکند

کنیتکس
زیباست و در طرحها و الوار مدرن عرضه میگردد

کنیتکس
دارای خاصیت ارتجاعی و شکل پذیری بوده ونواقص ساختمانی را میپوشاند

کنیتکس
ساختمان را درمقابل گرما و سرما محافظت مینماید

کنیتکس
قابل شستشو است

کنیتکس
اگر سنیك یا فلو بیست که توام با زیبائی آن جهت تزئینات داخلی ساختمان نیز مناسب میباشد

کنیتکس
مناسب هرنوع ساختمان آجری . سنگی .سیمانی. گچی. بلوکی و فلزی میباشد و ساختمانهای پیش ساخته را نیز میتوان کنیتکس نمود

کنیتکس
سرعت و سهولت قابل اجرا است

کنیتکس
هم برای ساختمانهای جدید و هم برای ساختمانهای قدیمی و تاریخی که‌احتیاج بتجدید نما دارند مناسب میباشد

کنیتکس
ارزان است

کنیتکس
با تضمین ده ساله

Kenitex
شرکت کنیتکس ایران با مسئولیت محدود
امیرآباد شمالی نبش شیراز غربی طبقه سوم
تلفن ۶۳۳۰۷۶
صندوق پستی شماره ۱۴۵۳‌ـ۱۴

ازشهرستانها نماینده معتبر وفعال میپذیریم لطفا باما مکاتبه فرمائید
Kenitex

هرکس کامیون ماك خریده سرمایه دار شده است

● کامیون ماك در راههای خاکی ایران سی سال کار کرده وحالا که راهها اسفالت شده ماك دیگر فرسوده نخواهد شد

* تاسیسات شرکت سهامی تولیدی و صنعتی کاوه در ایران برای ساخت کامل ماك وصدور آماده میشود

هرکسی در ایران کامیون ماك خریده پولدار و سرمایه‌دار شده است کامیون ماك مدت سی سال است که در راههای خاکی ایران کار کرده و حالا که این راه‌ها به شاهراه تبدیل شده است باین نتیجه میرسیم که کامیون ماك هرگز فرسوده نخواهد شد .

این مطالب را آقای زنون هانسن رئیس کل ماك امریکا طی گفتگوئی اعلام کرد .

● تاسیسات جدید

رئیس کل ماك گفت :

من در طی مدتی که در تهران بودم از تاسیسات جدید کارخانجات شرکت سهامی تولیدی و صنعتی کاوه که در مناسبترین مکان در نزدیکی تهران ساخته شده است دیدن کردم. اولین کار مادرایران آنست که کارخانه وماشین آلات را به کارخانه جدید امکان داد. ودر این کارخانه است که تولید کامیون ماك در ایران به‌حدمعمولی خواهد رسید .

شرکت سهامی تولیدی وصنعتی کاوه اکنون سرگرم ساختن میزان یعنی از لوازم وابزار ماك است و بلافاصله پس ازآنکه ما باین میزان حدنصاب برای تامین تقاضا نائل شویم درآن موقع البته ما خواهیم توانست کارهای جدیدی رادر ایران شروع کنیم .

* امکانات

شرکت سهامی تولیدی و صنعتی کاوه خوشبختانه هم اکنون بمیزان قابل توجهی امکانات خودرا افزایش داده ودر امر ساخت کامیونت تازه‌ای

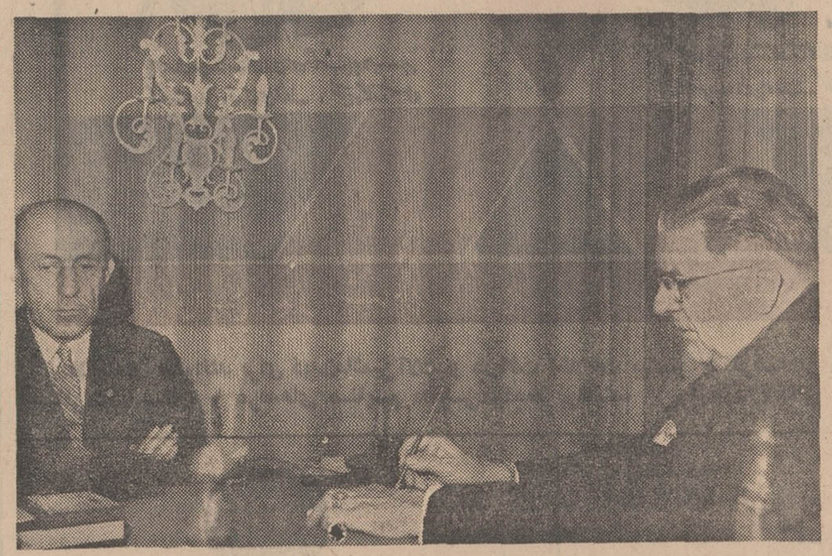

آقایان زنون هانس رئیس کل ماك امریکا و حسین میردامادی رئیس هیئت مدیره شرکت سهامی تولیدی وصنعتی کاوه مذاکره پیرامون اشکال تاسیسات به کارخانه جدید دیده میشوند .

بنام کاوك که آنهم با مارك ماك ساخته میشود موفق شده است.

این کامیونت‌ها جای بعضی از کامیونهای سنگین راخواهدگرفت بهرحال برنامه توسعه تاسیسات ماك در ایران بخوبی در حال پیشرفت است وباید بگویم که این میزان بالاتر از حدنهایت است .

* تولید

در شرائط حاضر برای ترمیم برنامه‌های آینده مابایدسه‌برابر تولید فعلی را بدست آوریم بعلاوه تولید کامیونت‌ها که ساختن آنها از چند ماه پیش آغاز شده تولید وسیع آنها طی چند ماه آینده عمل خواهد شد .

ما اکنون در مرحله تصمیم برای توسعه بیشتر وساختن بقیه قسمت‌های ماك هستیم که درایران ساخته نمیشود وتصمیم داریم تولید کامیون را افزایش دهیم .

آقای هانسن گفت : تاسیسات شرکت سهامی تولیدی و صنعتی کاوه باوضع چند سال گذشته قابل مقایسه نبود. و تاسیسات جدیددر محل جدید مشکل کاراین شرکت را درایران در ردیف اول قرار میدهد .

* صدور

رئیس کل ماك گفت: شرکت سهامی تولیدی وصنعتی کاوه می‌تواند در آینده با افزایش تولید بصدور کامیون ماك به کشورهای همسایه ایران اقدام نماید .

در مورد ساخت موتورهای ماك در ایران رئیس کل ماك گفت: در این مورد پیش بینی لازم را کرده واصولا رویه کمپانی ماك اینستکه هرگز در مورد برنامه‌های آینده پیش از انجام عمل مطلبی نمیگوید.

در حال حاضر شرکت سهامی تولیدی و صنعتی کاوه در ایران قطعاتی از ماك را میسازد که من پیش از سفر به تهران هرگز نمی‌توانستم باور کنم که این ابزاردر ایران ساخته میشود .

● مقایسه

ما در صدد رقابت کمپانیهای دیگر سازنده در ایران نیستیم زیرا که کامیون ماك مدت سی سال است که در جاده‌های خاکی ایران کار کرده واکنون که این راهها به شاهراه تبدیل گردیده است باین نتیجه میرسیم که کامیون ماك هرگز فرسوده نخواهد شد .

بعنوان رئیس کل ماك من باید اعلام بکنم که نه‌تنها در ایران بلکه در سراسر جهان ماکامیون‌دارهائی را میشناسیم که با این کامیون‌ها از سال ۱۹۱۹ کار کرده‌اند. در ایران هرکس کامیون ماك خریده پولدار و سرمایه‌دار شده و پس از سی سال کاربانصب موتور جدید روی ماك دوباره یك کامیون نو بدست آورده است . باتکاء این واقعیت کامیون ماك در ایران احتیاج برقابت ندارد زیرا که کامیونهای دیگر کوچك‌وبزرك بیش از چند سال دوام نیاورده‌واز میان رفته‌اند و میروند .

«روابط‌عمومی»

تبدیل دادگاه بخش قصر شیرین به دادگاه شهرستان

دادگاه بخش قصر شیرین بدادگاه شهرستان تبدیل و از تاریخ ۴۸٫۷٫۵ رسما افتتاح و دفتر دادگاه از تاریخ مذکور قبول دادخواست مینماید حوزه صلاحیت دادگاه شهرستان مزبور بشرح زیر تعیین میشود .

الف ـ حوزه فرمانداری شهرستان قصر شیرین شامل بخشداری های :

۱ـ حومه ۲ـ سرپل ذهاب ۳ـ صومار .

ب ـ حوزه بخشداری گیلانغرب از توابع فرمانداری شهرستان شاه‌آباد غرب .

ج ـ حوزه بخشداری باباجانی از توابع فرمانداری شهرستان پاوه .

ضمنا از نظر حوزه قضائی دادگاه شهرستان قصر شیرین دادگاه استان کرمانشاهان میباشد . م‌الف ۷۷۲۹

وزیر دادگستری

آ ـ ۴۹۴۵۴

شرکت درسی D.C.

ازلوازم انشعاب آب ، فاضل آب وگازساخت

کارخانجات دُرستی

درسالن شماره ۲ نمایشگاه بازرگانی بین المللی آسیائی تهران دیدن فرمائید

هنرستان‌های صنعتی کاوه وشماره ٤ تهران

جهت ثبت‌نام برای سال اول نوبت دوم دررشته ماشین‌ابزار هنرجو میپذیرد .

آدرس هنرستان کاوه میدان ثریا خیابان کاوه تلفن ۷۵۸۳۱۱

آدرس هنرستان شماره ٤ نازی‌آباد بازار دوم تلفن ۵٤۰۱۹

م‌الف ۶۷۸۲ سازمان تعلیماتی فنی و حرفه‌ای

آ ـ ۴۹۱۵۲ ۱ـ۲

انجمن دوستگان و بانوان

کلاس منشیگری

دوره ٤ ماه ـ شهریه ۸۰۰ ریال

شامل : حسابداری ، بایگانی ، اصول نامه‌نگاری، آشنائی با قوانین ، آشنائی با ماشین‌های حساب

علاوه براین ، برای دوره جدید این کلاس ها نیز نام نویسی میشود

خیاطی ـ آشپزی ـ آرایش و زیبائی ـ ماشین نویسی ـ زبان انگلیسی ـ فارسی

برای نامنویسی بدبیرخانه انجمن دوشیزگان و بانوان (خیابان بهار شمالی ـ نبش نامجو ـ شماره ۲۵٤) مراجعه فرمائید .

لوموپرینت

«ساخت آلمان»

جدیدترین سریعترین کاملترین وباصرفه‌ترین فتوکپی جهان راعرضه میکند

نماینده انحصاری در ایران

شرکت سهامی اِدکا

خیابان سپهبد زاهدی شماره ۲۳۵

(ساختمان پارکر) تلفن ۶۲۳۲۰۴

قبل از خرید هر نوع دستگاه فتوکپی از لوموپرینت الکترو ستاتیك دیدن کنید

آگهی پذیرش دانشجو برای رشته کمک مهندسی آموزشگاه عالی جنگل ومرتع

وزارت منابع طبیعی درسال تحصیلی ۴۹ـ ۱۳۴۸ آموزشگاه عالی جنگل و مرتع تعداد ۱۷۰ نفر دانشجو طبق اساسنامه مربوط ازطریق امتحان و مسابقه ورودی باشرایط زیر میپذیرد :

۱ـ داشتن گواهینامه کامل متوسطه در رشته طبیعی یا ریاضی یا کشاورزی .

۲ـ دارا بودن دفترچه پایا نخدمت وظیفه یا معافیت دائم باستثناء معافیت پزشکی .

۳ـ حد اکثر سن ۲۵ سال (متولدین ۱۳۲۳) .

مدارك لازم برای ثبت‌نام :

داوطلبان باید درخواست نامه‌زیر راتنظیم نموده همراه دو قطعه عکس ٤×۶ ورسید پرداخت مبلغ سیصد ریال بحساب شماره ۲۰۱۷٤ بانك ملی شعبه شهرستان گرگان بنام آموزشگاه عالی جنگل و مرتع تاشخصا یاپست سفارشی یا شخصا حداکثر تاتاریخ سوم آبانماه ۱۳۴۸ به‌نشانی تهران وزارت منابع طبیعی بلوار الیزابت دوم ـ ابتدای خیابان سپهبد و یا گرگان آموزشگاه عالی جنگل ومرتع ویایکی ازادارات تابعه وزارت منابع طبیعی در شهرستان ها ارسال یاتسلیم‌نمایند . مبلغ پرداختی بهیچوجه مسترد نخواهد شد .

ترتیب شرکت درامتحانات ورودی :

۱ـ داوطلبان برای دریافت پروانه ورود به جلسه امتحان باید ازساعت ۸ بامداد روز جمعه ۹ آبانماه درتهران وزارت منابع طبیعی بولوارالیزابت دوم ابتدای خیابان سپهبد یا دردست‌داشتن شناسنامه عکس‌دار شخصا مراجعه نمایند .

۲ـ امتحانات ورودی روز جمعه ۹ آبان در تهران انجام خواهد گردید .

۳ـ ازداوطلبان ازموددرسی (گیاه شناسی ـ زمین شناسی ـ جانور شناسی) ریاضیات (جبر و مثلثات) زبان خارجه و ادبیات فارسی (دیکته و انشاء) در حدود برنامه سال ششم متوسطه رشته طبیعی امتحان کتبی بعمل خواهد آمد و داشتن نمره کمتر از ۷ در ادبیات فارسی و صفر در هریك از مواد دیگر امتحانی موجب رد شدن داوطلب در مسابقه خواهد شد .

٤ـ داوطلبان علاوه برداشتن صحت مزاج کامل و موفقیت درامتحانات کتبی باید از عهده آزمایش توانائی جسمانی و مصاحبه نیز برآیند. مصاحبه و آزمایش توانائی جسمی ماخذ قطعی برای انتخاب دانشجو خواهد بود .

۵ـ قبولشدگان امتحانات ادواری مرداد ماه ۴۸ سازمان امور اداری و استخدامی کشورحق تقدم خواهند داشت .

شرایط تحصیل در آموزشگاه :

۱ـ انتخاب رشته تحصیلی جنگل ومرتع به ترتیب جمع نمرات کتبی و مصاحبه تا میزان حد نصاب هرگروه بمیل داوطلبان خواهد بود.

۲ـ دوره تحصیل در آموزشگاه عالی جمعا ۲۲ ماه میباشد کلیه دانشجویان درایام تحصیل در آموزشگاه شبانه روزی بوده و میتوانند مجانا از خوابگاه استفاده نمایند (شبانه‌روزی اجباری است) .

۳ـ هزینه جیره‌غذائی ۲۰ ماهه هردانشجو ۵۰۰۰۰ ریال میباشد که ۱۰۰۰۰ ریال آن بعنوان کمك بلاعوض از طرف وزارت منابع طبیعی پرداخت و بقیه باید از طرف خود دانشجویان یکجا به حساب شماره ۲۰۰۷٤ ـ بانك ملی شعبه گرگان بنام آموزشگاه عالی جنگل و مرتع پرداخت گردد.

دانشجویانی که نمیتوانند کلیه مبلغ را یکجا بپردازند میتوانند باسپردن تضمین موردقبول آموزشگاه هزینه شبانه روزی را در دو قسط هرقسط ۲۰۰۰۰ ریال قبل از ورود به آموزشگاه در هرسال تحصیلی اول و دوم به‌حساب آموزشگاه پرداخت نمایند .

٤ـ برطبق آئین نامه مصوب به‌دانشجویان ممتاز در هرسال تحصیلی بشرح زیر کمك هزینه تحصیلی پرداخت میشود .

درسال اول به ۱۰ نفر اول براساس نتایج امتحانات مسابقه ورودی و درسال دوم براساس نتایج امتحانات سال اول ماهیانه ۲۵۰۰ ریال وبه ۱۰ نفر دوم ماهیانه ۱۵۰۰ ریال کمك هزینه تحصیلی برای مدت تحصیل در آموزشگاه پرداخت میشود.

۵ـ بدانشجویان ممتاز که از کمك هزینه های فوق استفاده مینمایند مبلغ ده هزارریال کمك بلاعوض پرداخت نخواهد شد .

داوطلبان باید تعهدی بمدت دهسال بوزارت منابع طبیعی بسپارند تا چنانچه در صورت احتیاج و کسب مجوز استخدام ازسازمان امور اداری واستخدامی کشور به استخدام درآیند در هرنقطه کشور که ماموریت یابند انجام وظیفه نمایند .

دانشجویان آموزشگاه پس از گذراندن دوره تحصیلی و توفیق درامتحانات نهائی بدریافت گواهینامه کمك مهندسی که ارزش فوق دیپلم دارد نائل میگردند .

وزیر منابع طبیعی

فرم تقاضانامه

نام ـ نام خانوادگی ـ نام پدر

شماره شناسنامه ومحل تولد ـ تاریخ تولد (باذکر سال وماه)

رشته تحصیلی ـ آدرس پستی کامل

امضاء داوطلب

شرکت سهامی کارخانجات صنعتی MIRAL CO. سازندهٔ انواع شیشه‌های نشکن

در غرفه شرکت سهامی کارخانجات صنعتی شیشه میرال

در میدان سازمان ملل متحد نمایشگاه آسیائی تهران

از انواع شیشه‌های نشکن و شیشه‌های ایمنی سه لایه

و سایر شیشه‌هائی که طبق استانداردهای بین المللی

ساخته میشود دیدن فرمائید

ترانس هما برای لامپهای فلورسنت

شرکت تولیدی الکترومهر ـ بلوار جمهوری ـ سرای چیت ساز تلفن ۲۰۵۴۷ـ۲۵۵۸۳

هما ساخت ایران

اهالی تهران براون سیکستانت را آزمایش میکنند

«براون سیکستانت خیلی خوب اصلاح میکند» این جمله زبانزد مردان زیادی در دنیا است عقیده مردان ایرانی در باره قدرت تراش این ریش‌تراش چیست ؟

بسیار راضی ؟

راضی ؟

ناراضی ؟

بین افرادی‌که از دومین نمایشگاه بین‌المللی آسیائی دیدن میکنند به پرسشهای ما جواب بدهند ۲۰ عدد براون سیکستانت بقرعه میگذاریم . قرعه‌کشی در دهمین روز و آخرین روز نمایشگاه خواهد بود .

بهرکس که در غرفه براون با یك اصلاح مجانی ریش‌تراش براون را آزمایش نماید یك جاکلیدی (تصویر بالا) برایگان داده میشود .

BRAUN

دومین نمایشگاه بین‌المللی آسیائی

۱۳ مهر تا دوم آبان ۱۳۴۸

(۵ الی ۲۴ اکتبر ۱۹۶۹)

تالار آ ـ غرفه ۱ آ

از غرفه کارخانجات پشمبافی افشار یزد در سالن شماره ۱۰ بازدیدفرمائید

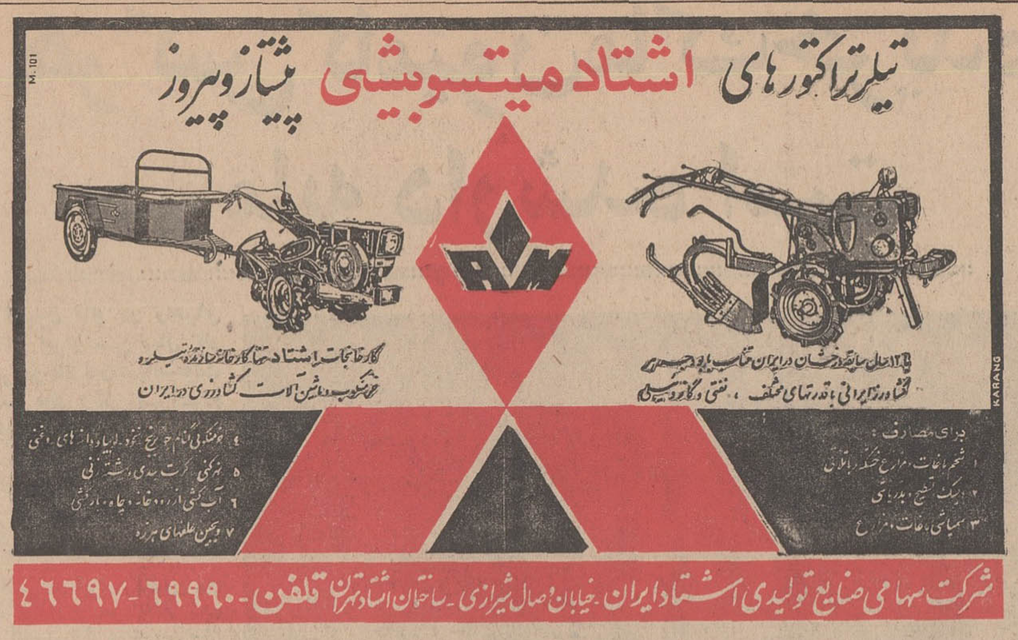

شرکت سهامی صنایع تولیدی اشتاد ایران ـ خیابان وصال شیرازی ـ ساختمان اشتاد تهران تلفن ـ ۶۹۹۹۰ ـ ۴۶۶۹۷

علاقمندان میتوانند برای دیدن ماشین آلات و دریافت اطلاعات بیشتر به غرفه این شرکت واقع در نمایشگاههای آسیائی تالار شماره ۱۰ غرفه‌های صنایع داخلی مراجعه فرمایند. آ ـ ۴۷۳۷۲

آگهی تجدید مناقصه

سازمان آب قم پیرو آگهی ۹۵۶۰ ـ ۴۸٫۶٫۲۵ که در تاریخ ۴۸٫۶٫۲۹ و ۴۸٫۷٫۵ در روزنامه‌های اطلاعات و کیهان چاپ شده مناقصه حفر پنج حلقه چاه و نصب تجهیزات لازم باشرائط ذکر شده در آگهی مزبور تجدید می‌نماید .

۱ـ پیشنهاددهندگان واجد شرائط شرکت در مناقصه میتوانند برگ شرائط و مشخصات ونقشه محل حفر چاهها را :

الف ـ باپرداخت مبلغ پنج هزار ریال بحساب ۴۰۱۰ بانک ملی ایران شعبه قم از سازمان آب دریافت نمایند .

ب ـ با پرداخت مبلغ پنجهزار ریال از گروه مهندسین مشاور بنیاد (تهران خیابان روزولت ـ شماره ۷۸) مهندس مشاور وناظر سازمان آب قم که نظارت برعملیات حفر و نصب تجهیزات چاهها را بعهده خواهد داشت دریافت نمایند .

۲ـ واجدین شرائط شرکت در مناقصه باید پیشنهادات خود را در دو پاکت لاک ومهر شده (الف وب) تا پایان وقت اداری روز چهارشنبه هفتم آبانماه سال ۱۳۴۸ در مقابل اخذ رسید بدفتر سازمان آب قم ویا دفتر گروه مهندسین مشاور بنیاد تسلیم نمایند .

۳ـ پیشنهادات واصله درساعت شش بعد از ظهر روز چهارشنبه هفتم آبانماه سال ۱۳۴۸ درسازمان آب قم قرائت و حضور پیشنهاد ـ دهندگان آزاد خواهد بود .

سازمان آب قم
آ ـ ۴۹۳۳۶ ۱ـ۲

توجه کنید :

هم اکنون بیماری نیازمند خون شماست
ماه دیگر شاید شما هم روزی محتاج خون شوید
مرکز انتقال خون شیر و خورشید سرخ آماده است
با اهدای خون به هموطنان بیمار یاری کنید

خیابان ناصرخسرو جنب ۱۲۱ تلفن ۳۰۴۴۷۵

پرداخت این پول منحصرا از تاریخ ۱۴ تا ۲۴ مهرماه ادامه دارد و پس از آن هزینه نصب بانرخ متداول خواهد بود

آگهی مزایده

بانک ملی ایران ششدانگ یکباب خانه پلاک شماره ۵۶۴۲ر۷۰۲۲ بمساحت حدود ۱۱۰ متر مربع واقع در جاده تهران‌نو خیابان پدرثانی خیابان آپادانا میدان ۸۵ کوچه هشتمتری شماره ۱۶ را که دارای آب و برق می‌باشد در ساعت ده صبح روز ۴۸٫۸٫۷ ۱۳۴۸ از طریق مزایده بفروش میرساند طالبین میتوانند برای بازدید ملک مزبور واطلاع ازشرایط مزایده بدفتر اداره ساختمان این بانک واقع در خیابان سعدی جنوبی نبش کوچه ممتاز مراجعه و درصورت تمایل پیشنهاد خود را طبق شرایط مزایده تا آخر وقت اداری روز ۴۸٫۸٫۶ ۱۳۴۸ بدفتر اداره ساختمان این بانک تسلیم نمایند عوارض و مالیات و هزینه آگهی بعهده برنده مزایده بوده وبه پیشنهادات فاقد سپرده و مشروط و مبهم ترتیب اثر داده نخواهد شد. م الف ۷۶۸۷

بانک ملی ایران

آگهی مزایده ۴۸٫۱ـ ۵٫۷٫۴۸

اداره مخابرات نیروی زمینی شاهنشاهی تعداد ۵۸ قلم وسایل فرسوده مخابراتی موجود در آمادگاه مخابرات تهران واقع در پادگان جی شرقی را از طریق مزایده کتبی بفروش میرساند داوطلبین شرکت در مزایده میتوانند برای دریافت برگ شرایط وفهرست وسایل همه‌روزه (غیراز ایام تعطیل) بدایره خرید اداره مخابرات واقع در جمشیدیه مراجعه و وسایل را در آمادگاه مخابرات تهران بازدید نمایند تاریخ تسلیم پیشنهادات تا آخر وقت اداری روز ۴۸٫۸٫۱۰ بوده و ساعت ۹ صبح روز ۴۸٫۸٫۱۱ کمیسیون مزایده در اداره مخابرات تشکیل میگردد م الف ۷۶۸۵

اداره مخابرات نیروی زمینی شاهنشاهی

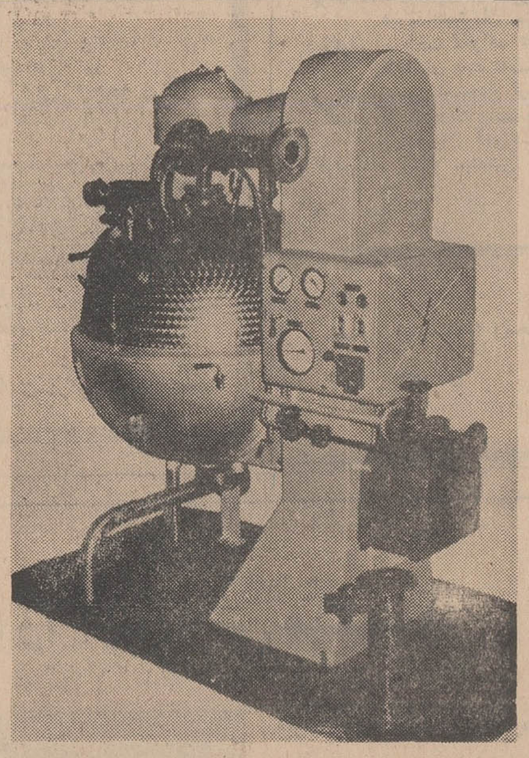

POLIMEX

POLIMEX

Polish Export and Import
Company for Machines Ltd.
Warszawa 1,
Czackiego 7/9 P.O.B.815

دفتر ماشین آلات راه‌سازی و وسائل و تجهیزات ساختمانی ، ماشین آلات و وسائل مشروحه زیر را پیشنهاد مینماید :

۱ـ ماشین آلات خاک‌برداری و حفاری
ماشین حفاری یک زنبه‌ای و ماشین حفاری و بارگیری
ماشین حفاری چند زنبه‌ای با دستگاههای خودکار خاک ریزی و انتقال خاک
تراکتور خاک برداری چرخی و زنجیری

۲ـ انواع جرثقیل متحرک و اتومبیل و تراکتور حامل جرثقیل
۳ـ جرثقیل های برجی و سایر وسائل حمل بار
۴ـ ماشین آلات راهسازی
غلطک و ماشینهای جاده صاف کنی
ـ سایر انواع ماشین آلات راه سازی
۵ـ انواع ماشینهای سنگ خوردکنی ، پودر کنی و درجه بندی آنها
ـ سنگ خوردکنی و سنگ پودر کنی ، سنگ خوردکنی متحرک
۶ـ ماشینهای بتون سازی و بتون مخلوط کن
دستگاه مخلوط کن با چرخش معکوس
ـ اتومبیلهای حامل دستگاههای مخلوط کننده بتون و مخزن و لابراتوار
ـ دستگاههای بتون سازی و سیلو
۷ـ ماشین آلات ووسائل مربوط به صنایع سیمان
۸ـ ماشین آلات سیرامیک و سیلیکات سازی و تهیه فرآوردهای پیش‌ساخته
ـ ماشین آلات سیرامیک سازی
ـ ماشین آلات سیلیکات سازی
ـ ماشین آلات تهیه فرآورده های پیش ساخته
۹ـ ماشینهای پی ریزی
۱۰ـ ماشینهای رو سازی و وسائل کوچک میکانیزه
۱۱ـ وسائل و تجهیزات مختلف

پولیمکس ازشما صمیمانه دعوت مینماید که ازغرفه آن در نمایشگاه بازرگانی بین‌المللی آسیائی سال ۱۹۶۹ تهران بازدید فرمائید انواع مختلف ماشین آلات راهسازی و ساختمانی را بشما معرفی خواهد نمود .

شماره ۱۷۵۸
تاریخ ۱۳۴۸٫۷٫۱۳

آگهی مناقصه

دفتر مهندسی استان کرمانشاهان باستناد دستور شماره ۵۰۰۰ ـ ۴۸٫۳٫۱۰ مقام معظم استانداری و باتوجه بنامه شماره ۱۲۸۱ ـ ۴۸٫۶٫۲ شهرداری باواحداث یکدستگاه ساختمان شیرخوارگاه را باشرایط زیر بمناقصه میگذارد .

۱ـ داوطلبان واجد شرایط میتوانند با پرداخت ۲۰۰ ریال بحساب شماره ۱۹۲۱ در بانک ملی شعبه کرمانشاه دفترچه واحد بهاء ونقشه و آگهی تفصیلی را از دفتر مهندسی دریافت و مشخصات و دفترچه پیمان را ملاحظه نمایند .

۲ـ مبلغ کار در حدود «۱۲۳۰۰۰۰۰» ریال است که ممکنست ۲۵ درصد به آن اضافه و یا از آن کم شود .

۳ـ داوطلبان بایستی سابقه این قبیل کار ها را داشته و صلاحیت آنان مورد قبول دفتر مهندسی باشد.

۴ـ مدت قبول پیشنهادات تاساعت ۱۰ صبح روز ۴۸٫۸٫۷ می باشد داوطلبان بایستی اسناد خزانه و یا تضمین نامه بانکی معادل ۶۰۰۰۰ ریال ضمیمه پیشنهاد خود نمایند.

۵ـ کمیسیون مناقصه در ساعت ۱۱ صبح روز ۴۸٫۸٫۷ در دفتر مهندسی تشکیل میشود و سپرده حائز حداقل اول و دوم و سوم تاعقد قرارداد بانفر اول مسترد نخواهند شد .دفتر مهندسی در رد یا قبول یک و یا تمام پیشنهادات مختار است پرداخت حق‌الدرج آگهی مناقصه بعهده برنده مناقصه میباشد . بقیه شرایط ضمیمه اسناد است .

رئیس دفتر مهندسی استان کرمانشاهان ـ رجب‌پور

۱ـ۲ آ ـ ۴۹۲۵۲

آگهی مناقصه
شرکت ملی ذوب آهن ایران

شرکت ملی ذوب آهن ایران تعدادی پیچو مهره ۶ گوش را از طریق مناقصه خریداری مینماید داوطلبان مایل به شرکت دراین مناقصه میتوانند اسناد مناقصه و برگ مشخصات را در مقابل پرداخت مبلغ ۵۰ ریال از دبیرخانه قسمت کارپردازی شرکت واقع در خیابان پهلوی نبش خیابان تخت جمشید دریافت نمایند . پیشنهادات باید در پاکت لاک‌ومهر شده باذکر جمله مربوط بمناقصه تعدادی پیچو مهره تاساعت ۹ صبح روز ۴۸٫۸٫۶ در مقابل اخذ رسید بدبیرخانه قسمت کارپردازی شرکت تحویل شود . پیشنهادات واصله در ساعت ۹٫۵ صبح همانروز باز و قرائت میشود . حضور پیشنهاد دهنده در جلسه مناقصه ازاد است . شرکت ملی ذوب آهن در رد و قبول یک یا کلیه پیشنهادات مختار است .در صورتی که برنده اول حاضر بعقد قرارداد نشود سپرده او ضبط واز نفر دوم دعوت میشود .در صورتی که نفر دوم حاضر بعقد قرارداد نشود سپرده وی نیز ضبط خواهد شد . شرکت کننده در مناقصه باید معادل مبلغ ۱۵۰۰۰۰ ریال اسناد خزانه ببانک تسلیم و حواله آنرا در پاکت جداگانه به پیوست پاکت پیشنهاد ارسال نماید . مدت تحویل ظرف دو ماه پس از اعلام برنده شدن میباشد .

سایر شرایط در اسناد مناقصه مندرج است . م الف ۷۵۴۹

شرکت ملی ذوب آهن ایران

۱ـ۲ آ ـ ۴۹۱۹۸

Canon

ازمحصولات کانن

درنمایشگاه آسیائی ۶۹

درسالن شماره ۱۹ **شرکت فتومتروپل**

دیدن فرمائید

نمایندگی محصولات عکاسی کانن Canon درایران

شرکت فتومتروپل ـ لاله‌زار جنوبی شماره ۶۲ـ ۶۴

تلفن‌های ۳۳۷۳۴۸ ـ ۳۰۲۲۴۱

سفینه‌هوائی منفجر شد و ۵۰ نفر جان سپردند

چهل سال قبل در همین روز

از پاریس خبر میدهند بزرگترین دیرژابل سفینه هوائی انگلستان که از لندن حرکت کرده و از طریق خلیج فارس بهندوستان عزیمت میکرد در بین راه براثر بادشدید زمین خورد و منفجر گردید . در این انفجار پنجاه نفر سوختند و سیاه شدند و بقیه مجروح گردیدند . رئیس هواپیمائی کشوری انگلیس از جمله اشخاصی است که در این حادثه بهلاکت رسید . موقعیکه دیرژابل دچار این حادثه گردید باستثنای هوانورد و دیده‌بان طیاره همه خواب بودند ، بادتند که با باران توام بود دیرژابل را برزمین کوفت و سفینه مشتعل گردید ، این دیرژابل بزرگترین سفینه هوائی دنیا و بزرگتر از گراف زیپلن بود .

عایدات شب نشینی

اطلاع داده شده بود که شب نشینی مجللی از طرف سفارت ایران در پاریس بهمت آقای علاء به منفعت زلزله‌زدگان سلماس ترتیب داده شده بود ، عایدی خالص این شب‌نشینی یکصد و سه هزار و سیصد فرانک معادل پنج هزار تومان گردید که بشیر و خورشید سرخ تحویل گردید .

معرفی نمایندگان طهران

آقای ابوالفتح دولتشاهی حکومت طهران و توابع طی اعلامیه‌ای اطلاع میدهد که انتخابات طهران و توابع در تمام حوزه ها خاتمه پذیرفته و دوازده نفر آقایان ذیل برای نمایندگی دوره هشتم مجلس شورایملی حائز اکثریت میباشند:

حاج محتشم السلطنه اسفندیاری

۱ـ میرزا حسن خان اسفندیاری (محتشم السلطنه) ۲ـ میرزا هاشم آشتیانی ۳ ـ میرزا سید احمد بهبهانی ٤ ـ حاج حسین آقامهدوی (امین الضرب) ٥ ـ آقا رضا دهدشتی بوشهری ٦ ـ آقا رضا طهرانچی ۷ـ میرزا حسین خان طهرانی ۸ـ آقا سید حبیب‌الله لاریجانی ۹ـ میرزا مهدی خان دادور (وثوق السلطنه) ۱۰ ـ میرزا اسدالله فقیه (فقیه‌التجار) ۱۱ ـ آقا سید عبدالرحیم کاشانی ۱۲ـ حاج محمد تقی بنکدار .

انتقال کمیسارهای سوار

نظر باینکه خیابان جلیل آباد براثر توسعه ای که جدیدا بهمرسانیده است و قسمتی از محل کمیساریای سوار و مریضخانه نظمیه جزء خیابان گردیده کمیساریای سوار پلیس موقتا بمیدان مشق در سمت غربی انتقال یافته که بعدا بخیابان ارك تغییر مکان پیدا کند مریضخانه نظمیه نیز بجای دیگر انتقال پیدا خواهد کرد ، فعلا در حدود خیابان لالهزار و همان نزدیکی مشغول تهیه مکان میباشند که موقتا منتقل گردد تا بعدا محل دیگری پیدا کنند .

افتتاح مجلس سربازگیری

پنجمین دوره سربازگیری در تکیه دولت بریاست آقای دولتشاهی حکمران طهران تشکیل گردید . این مجلس مرکب بود از سرتیپ کوپال رئیس نظمیه . سرتیپ درگاهی رئیس اداره نظام‌وظیفه. دکتر بهرامی رئیس کل احصائیه . میرزا یوسف‌خان رئیس کل مالیه ایالتی طهران. سرهنگ عبدالعلی خان نماینده امنیه کل. امیر شوکت نماینده بلدیه طهران .سرهنگ ادیب السلطنه رئیس اداره کل پلیس . سرهنگ بقائی رئیس ناحیه ۱ نظام وظیفه عمومی و آقایان میرزا محمد خان سروری مدعی‌العموم پارکه‌هدایت ، وثوق‌السلطنه دادور ، نظام‌الدوله خواجه نوری ، حاج شیخ ابوالقاسم تویسرکانی ، اسلامیه ، حاجی محمد حسین بلورفروشان و آقایان دکتر سرهنگ سید ولی الله خان و نایب سرهنگ دکتر تقی خان ، یاور صفرعلی خان،یاور محمود خان افخمی ، یاورتقی خان موفقی ، یاور هدایت الله خان .

حاج شیخ ابوالقاسم تویسرکانی

ابتدا حکمران نطقی ایراد کرد ، بعد آقای تویسرکانی بمحل خطابه رفت و قریب نیمساعت شرح مبسوطی برمحسنات فواید خدمت مقدس نظام وظیفه ایراد نمود، پس کمیسیونی برای رسیدگی باوراق متکلفین تشکیل گردید و مشمولینی که برحسب دعوت قبلی حاضرشده بودند حاضر و غایب شدند .

زلزله دماوند و تعطیل عمومی

زلزله شدیدی در نواحی دماوند و فیروزکوه و منطقه اطراف تا قریه آه وقوع پیوست که خسارات زیادی بارآورده است ، مردم وحشت زده خانه های خود را ترك کردند ، خرابی زیادی بخصوص در قریه آه بالا روی داده وبمحض وصول خبر آقای دکتر امیر اعلم نایب رئیس شیر و خورشید سرخ باتفاق آقای دکتر سعید مالك رئیس کل صحیه و رئیس کل نظمیه در محل برای امداد حضور یافتند ، دسته های صحی اعزام و به معالجه مجروحین اشتغال ورزیدند در دماوند بواسطه تکرار زلزله مردم‌وحشت زده بصحرا روی آورده تعطیل عمومی کرده‌اند .

(نقل از اطلاعات ۱۹ مهر ۱۳۰۹)

دزدهای حرفه‌ای به جزائر دورافتاده تبعید خواهند شد

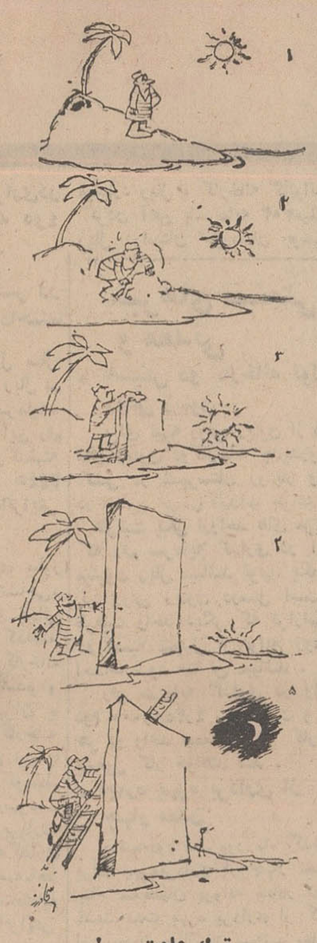

ترك عادت ...!

انتقاد

از: غلامحسین صدرائی شاملو

بمیرم فاطمه سلطان!

از تهران تا قزوین نفس از مسافران اتوبوس در نمی‌آمد. این سکوت مخصوصا در فاصله کرج تا قزوین که چندین بار از تصادف سخت جان بدربردیم بیشتر سنگینی میکرد .

گاهی راننده اتوبوسی از یك شرکت که درطبقه بندی شرکت های مسافری دردرجه پائین تر قرار داشت بدون توجه باینکه همین چندروزه تعدادی تصادف خونین دراین جاده صورت گرفته است با سرعتی جنون‌آسا سعی میکرد از اتوبوس ماسبقت بگیرد ، فقط برای آنکه نشان دهد اتوبوس های شرکت او هم حتی باسرعتی بیشتر ازاتوبوس های شرکت های اسم ورسم‌دار میتوانند حرکت کنند و بعد، نوبت اتوبوس مامیشد که این شکست را تلافی کند و هرطور شده بر اتوبوس جلویی سبقت گرفته راه را بر آن سد کند وگردو خاك بخورد راننده و مسافرانش بدهد .

در این میانه چیزی که مطرح نبود جان مسافرین بود اما مسافران هم هر خطری تهدیدشان میکرد حقشان بود زیرا از احدی صدادرنمی‌آمد که بابا این چه وضعی‌است؟ سرعت اتوبوس وسیله کاغذ کیلو مترشمار کنترل میشود و فاصله دو پاسگاه پلیس‌راه ژاندارمری باید طی زمان معینی پیموده شود ، معهذا شما راننده های محترم هر کاری دلتان میخواهد میکنید ولو بقیمت جان خودتان و مسافرین خودتان تمام‌شود. بله، همانطور که عرض شد از کسی صدا در نمی آمد .

بالاخره پس از آنکه چندین خطر مسلم از بیخ گوش مسافران گذشت رسیدیم به پاسگاه قزوین . درآینجا با خود گفتم : الان است که چند نفر از مسافرین پیرند پائین و در حضور مامورین پاسگاه یقه راننده ما یا رانندگان دیگر که اتفاقا اکثرشان جلوی پاسگاه بودند بگیرند و بگویند فلان فلان شده‌ها توی بیابان زورمان نمیرسید و هرکاری دلتان میخواست میکردید ، اینجا چه میگوئید یاالله بپائید و جواب بدهید .

توی همین افکار بودم که ناگهان دیدم یکی‌از همسفران که پیدا بود از شیرین کاری های آقای راننده خیلی کیف کرده است گفت : بسلامتی آقای راننده صلوات بلندختم کنید .

ترا بخدا می‌بینید ؟ مردم حتی برای قاتلین خودشان‌هم تشویق نامه صادر و جهت سلامتی آنها دعا میکنند . راستی اگر قرار بود زبانم لال دستگاه کبریائی آنقدر قاطی پاتی باشد که مثلا این قبیل دعاها اثر کند مسلما در یك لحظه زمین و آسمان بهم میریخت ولی خوشبختانه درآنجا کارها حساب وکتاب ندارد .

بعد از ایستگاه پلیس راه ژاندارمری بطرف قزوین ملاحظه شد که بله ، بازهم اتوبوس ها از قسمت جنوبی قزوین و حتی‌المقدور ازخارج شهر حرکت میکنند .

لذا بمقرراتی که در باب جلوگیری از حرکت وسائل نقلیه بزرك بیابانی در شهر قزوین صادر شده است باید گفت یك کار کاملا حسابی. اما اشکال امر جای دیگر است و آن اینکه بیشتر از دو سال است راه عبور وسائل نقلیه سنگین از کنار شهر قزوین بقدری ناهموار و خطرناك است که حدی بر آن متصور نیست و حالا هم که مختصر اقدامی لاك پشت مآبانه درجهت‌مرمت آن آغاز کرده‌اند این تکه راه بمراتب خطرناك تر شده است و براستی صد بار آدمیزاد باید اشهد خود را بگوید . من در روز های‌پنجم و هفتم بهمن سال پیش و پانزدهم خرداد و بیست‌وپنجم شهریور و بالاخره نهم‌مهر ماه امسال از این جاده رد شده‌ام و دیده‌ام چطور زمستان ها اتوبوس وکامیون دراین راه باریك خراب‌میان گودالهای پراز برف وآب ، گیر می‌کنند وتابستان باز هم همان گودال هاو انبوه خاك قاتل جان مسافرین‌است.

آخرین بار که از این‌جاده رد شدم به نقطه‌ای رسیدیم که بشکل یك پرتگاه‌درآمده و خیلی هم باریك بودورانده قهرمان ما نزدیك بوداتوبوس را در آن واژگون سازد و ترس من از این بود که تا رسیدن مامورین متوفیات و بردن جنازه مدتی طول‌بکشد ولی مثل این که فکر این کار هم شده بود زیرا ناگهان قبرستانی وسیع در جلوی چشم مسافران نمودار شدکه با داشتن ظرفیت کامل ، هر گونه نگرانی رابرای بعد از مرك برطرف میساخت .

از اینجا که گذشتیم ، یعنی از قزوین بطرف رشت جاده پهن و صاف و وسیع شد وگرچه رانندگان بازهم به بازی مرك ادامه میدادند ولی بهبود نسبی راه موجب دلگرمی مسافران بود و آنها که تالحظه‌ای قبل نفسشان از ترس درنمی آمد هر کدام آشنائی پیدا کرده و شروع بگفتگو و درد دل نمودند .از جمله خانم مسنی بخانم‌جوانی که در صندلی‌مجاورش‌نشسته بود بالهجه گیلکی گفت :

ـ سلام ، تی احوال ؟

خانم جوان با همان‌لهجه گفت :

ـ من شما رانشناسم !

خانم اولی گفت :

ـ من شما را شناسم ... و بعد با همان لهجه‌شیرین ادامه داد که بعله ، وقتی شما دختر بچه کوچکی‌بودید ما از رشت به تهران منتقل شدیم و حالا بچه هایم هر کدام دختر و پسر بزرگی شده‌اند . دختر ها را شوهر داده‌ام و پسرهاهم دردانشکده های داخل و خارج مشغول تحصیل هستند .خانم جوان که پیدا بود زیاد حوصله حرف زدن ندارد گفت :

ـ شما گفتید در تهران زندگی می‌کنید ؟

خانم اولی گفت : بله بیست سال است!

خانم جوان نیشخندی زدو گفت : تهران و زندگی ؟ تهران جی دارد ، هوادارد ؟ راههایش لزدیك است ؟ اتوبوس مرتبی دارد ؟ تاکسی دارد ؟ مردمش که هر کدام از یك گوشه مملکت آمده‌اند باهم سلوك و تفاهمی دارند؟ چند تا خیابان شلوغ داردو چند سینما و رستوران که معلوم نیست چی بخورد مردم میدهند و چند تا کلوپ‌شبانه که بدرد آنهائی میخورد که حوصله‌اش را دارند و پول یامفت . اینها شده است تهران . پیچاره مردم تهران همگی اعصابشان خردو خمیر است و اصلا اگر راستش‌را بخواهید من از تهران‌بیزارم و هر چند یکبار که مجبور میشوم چند روزی به تهران بیایم حسابی مریض میشوم. من چند سال در آلمان و انگلستان تحصیل کرده‌ام ، دست خالی‌هم‌بایران‌نیامده‌ام ، همه فامیل تصور می کردند بعد از خاتمه درس که به ایران بیایم در تهران ساکن خواهم شد ، ولی من پس از بازگشت بایران چند روزی در تهران ماندم و قبل از آن که کاری دست و پا کنم از تهران فرار کردم ، آمدم رشت و تصمیم دارم تا آخر عمر یا در شهرستان ها زندگی کنم یا در اروپا . مردم تهران زندگی نمی‌کنند . آنچه آنها اسمش را گذاشته‌اند زندگی تظاهر به زندگی است . تهران فقط آب خوبی دارد که آنهم‌با زیاد شدن جمعیت‌معلوم‌نیست تاچند سال دیگر وضعش چطور بشود . شاید تاآنموقع اگر راهی پیدا نکنند آب را بریزند توی شیشه و مثل شیر پاستوریزه بمردم بفروشند . منکه فقط گوش می کردم دراین موقع بیاد یك تصنیف قدیمی عامیانه افتادم که قسمتی از آن که بیادم مانده چنین است :همه تعریف کنند از آب تهران‌ـ بمیرم فاطمه سلطان !

سراینده این حماسه‌بزرك تصور می کنم فکر نمیکرد، است واقعا روزی تهران‌آنقدر گرفتاری پیدا کند که حتی آب خوبش هم دیگر نتواند بر آتش مشکلاتش اثری داشته باشد وچیزجالبی باشد والا بیجا میکرددرفراق‌یارش که معلوم نیست آب شور کدام نقطه کویری را می‌خورده است این اثرجاودانی رابجای گذارد !

مسائل روز از نظر خوانندگان اطلاعات

یک سرمشق خوب

این مطلب بایستی دو هفته پیش نوشته میشد ، برای اینکه موضوع آن مربوط به اوایل مهر ماه است .می‌خواستم‌شرح مشاهدات خود را که اینك‌به ذکر آن می‌پردازم بصورت نامه‌ای برای مقامات مربوط بفرستم ، ولی بهتر آن دیدم که در این ستون منتشر شود شاید بصورت سرمشقی مورد توجه قرار گیرد :

اوایل مهر ماه بود . دریك «بعدازظهر» یکی از دوستانم که اهل کتاب و تحقیق است نزد نگارنده آمدو گفت :بیوه‌ای می‌خواهد کتابخانه شوهر متوفایش رابفروشد و پیشنهاد کرد که به‌اتفاق ، به‌خانه این بیوه برویم و کتابهارا خریداری کنیم .

قبول کردم به‌اتفاق به‌خیابان حسام‌السلطنه (هفت‌چنار) رفتیم وباپرسیدن از این و آن کوچه مورد نظر را پیدا کردیم .

در مدخل کوچه چند قطعه آهن ویك محور کامیون نصب کرده بودند وبه‌این سبب ورود اتومبیل به‌آن‌امکان پذیرنبود، لذا پیاده شدیم و قدم به کوچه گذاردیم و تاانتهای آن رفتیم. هنوز چند قدمی به انتهای کوچه مانده بود که چشممان به‌مردی کوتاه قد ، نسبتا چاق که‌موی سرش تقریبا کوتاه بود افتاد. او مقابل «در» خانه‌ای‌در حالیکه یك زن و یك مرد و چند کودك اطرافش ایستاده بودند و معلوم بود از ساکنان خانه بودند مشغول نوشتن وپر کردن پرسشنامه‌ای بود تصور کردیم مامور «آمار» و یا واکسیناسیون است ، از آنجا گذشتیم وبه‌آخر کوچه‌رسیدیم درآنجا از اهالی محل آدرس خانه موردنظررا پرسیدیم‌معلوم شد که درشمارش بن‌بستها‌اشتباه کرده‌بودیم زیرا خانه مرد متوفی در ابتدای کوچه بود .

مسیر رفته راباز گشتیم و در سرراه خود مقابل خانه دیگری همان مرد متبسم کوتاه قد رادر حال نوشتن دیدیم .این باردقت کردم دیدم که او ورقه‌ای را امضا کرد وبه مردی داد .

می‌خواستم جریان راسئوال کنم که «دود» حمامی که در چند قدمی ماقرار داشت مانع ایستادنمان شد . به‌راه خود ادامه دادیم و خانه مورد نظر را پیدا کردیم کتابها رادیدیم، درحدود پانصد جلدبود .مشغول چانه‌زدن بابیوه صاحب کتاب‌ها بودیم که زنك در خانه بصدا درآمد که اتفاقا کتابخانه رو- بروی «در» قرار داشت . خانم دررا گشود قیافه متبسم همان مرد ظاهرشد دیگر حرفهایش را می‌شنیدیم او گفت که عضو اداره‌تعلیمات متوسطه آموزش وپرورش ناحیه ۱۰تهران است وآمده استپسر او(صاحبخانه) رابه دبیرستان مربوط معرفی کند .من‌توضیح‌بیشتری‌خواستم گفت:

شاگردان کلاس ششم‌ابتدائی که تجدید شده بودند و یادر امتحانات تجدیدی‌متفرقه‌شرکت کرده بودند در اواخر شهریور قبل از آنکه نتیجه امتحانات‌را بگیرند به ما مراجعه کردند و تقاضا داشتندبرایشان جادرزرو» کنیم وما این کاررا کردیم اسم و آدرس آنها را نوشتیم‌و امروز آمده‌ام تا زحمت آنها را کم کنم‌و ازروی آدرسشان آنها را به دبیرستانهائی که جدیدا تاسیس کرده‌ایم معرفی کنم .

گفتم دراین باره دستوری دارید گفت : مگر انجام‌وظیفه وکمك کردن بمردم دستورلازم دارد! اما فقط یك دستور لازم داشتیم که بچه‌ها نباید بی‌مدرسه بمانند.مادیگر خودمان عقل ووجدان داریم بقیه‌اش کار خودمان است .

او باتوجه به مدارك پسرزن بیوه ترتیب معرفی او را به دبیرستان‌داد ومن‌اشك‌خوشحالی رادرچشمان مادر کودك مشاهده کردم و دردل ، این فرهنگی قدیمی را تحسین نمودم .

او می‌گفت سه روز متوالی بعداز ظهر ها خواب و خوراك رابرخود حرام کرد تا خانه‌یك دبیر ریاضی‌بازنشسته‌راپیدا کند واورا دعوت کند بطور حق ـ التدریسی کار کند تا کلاس بی‌معلم نباشد .

نوشیروان کیهانی‌زاده

اطلاعات مردم

اقدام برای جلوگیری از سیل

۳۱۱۰۸۰

ازاینکه شهرداری‌اطمینان داده است که در سال‌آینده سیلاب در غرب تهران‌جاری نخواهد شد متشکریم. البته اقدامات شهرداری در زمینه جلو گیری از ورود سیل به داخل شهر باعث اطمینان‌خاطر اهالی تهران میگردد ،لذا با توجه باین مسئله بایستی یاد- آور شویم که در قسمت‌سید خندان هم احتمال جاری شدن سیلاب زیاد است ،موقعیت محل مذکور نیز اقتضاءمیکند که برای جلو گیری از سیل یا سیلاب در این منطقه نیز پیشگیری لازم بعمل آید که البته اگر این اقدام قبل از فصل بارندگی آغاز شود به مراتب خیال اهالی این منطقه آسوده خواهد شد .

ساکن محل

ما را مشمول قانون استخدام کنید

کارکنان شرکت سهامی کل معادن و ذوب فلزات که سهام آن صد در صد متعلق بدولت است زیر نظر وزارت اقتصادقراردارندازشمول قانون‌استخدام‌جدا گذارده شده‌اند، و طی مکاتباتی که بعمل آمده است ، گفته شد که در آینده آئیننامه استخدامی کارکنان شرکت های دولتی تنظیم میشود و کارمندان اینگونه شرکتها مشمول مقررات آن آئیننامه خواهند شد . البته چند روز است که مواد آئیننامه مزبور در روزنامه منتشر شده و با مطالعه‌اینکه ما کارکنان شرکت فوق در این آئیننامه کرده‌ایم ، اجرای مقررات فعلی شرکت را بیشتر طالب هستیم لذا از مقامات مسئول تقاضا داریم برای کارمندان شرکت سهامی ذوب فلزات ایران که هر یك ۲۰ تا ۳۰ سال با مقررات فعلی کار کرده‌اند ، همین مقررات مورد عمل قرار گیرد و در غیر اینصورت چنانچه بارها نیز تقاضا کرده‌ایم‌ما را هم مشمول قانون استخدام کنند ، زیرا عده‌ای ازکارمندان منتقله از وزارت اقتصاد یا مامور خدمت در این شرکت مشمول قانون استخدام هستند واز این‌جهت اجرای مقررات قانون استخدام جهت سایر کارکنان این شرکت هم مواجه بااشکال نخواهد بود .

بامضای کارکنان شرکت سهامی کل معادن و ذوب‌فلزات ایران

خط جدید دایر شد

عطف بشرح مندرج درشماره ۱۳۰۰۸ ـ ۴۸ر۷ر۱۰ آن جریده گرامی تحت عنوان (خراب‌تر شده است) بامضاء معلم ،به اطلاع میرساند .

به منظور تامین رفاه بیشتر مسافرین محترم خط ۱۰۳اخیراخط جدیدی از میدان بلوار به پارك شهر وبالعکس ، دایر گردیده که در واقع اتوبوسهای خط جدید به تعداد اتوبوسهای خط ۱۰۳ اضافه شده است .

اداره اطلاعات وروابط عمومی شرکت واحد

تعهدی ندارد

درخصوص درخواست آقای پرویز همتی که در شماره۱۲۹۹۳ مورخ ۲۴ر۶ر۴۸ آن روزنامه‌تحت عنوان (دیگربالغ شده‌ام ، حکم مرا صادر کنید) درج شده لزوما باطلاع می رساند . آقای پرویز همتی از کارگران دستمزد بگیر شرکت می باشد که‌اشتغال‌بکارش برای‌انجام امور ساده کارگری ، بطور دستمزد بگیر وبدون تعهد استخدامی صورت گرفته وشرکت سهامی تلفن ایران‌در قبال تثبیت وضع خدمتی این گونه افراد متعهد نمی‌باشد .

شرکت‌سهامی تلفن ایران

عوارض اتومبیل دانشجویان دوساله دریافت شود

یکی از اقدامات جالب دولت برای جلب نظر دانشجویان ایرانی که در اروپا و امریکا تحصیل‌میکنند تسهیلاتی بود که بموجب تصویب نامه اخیر هیئت وزیران فارغ‌التحصیلان دانشگاه های خارج بتوانند اتومبیل خود را همراه بیاورندو از بخشودگی هفتاد و پنج در صد سود بازرگانی استفاده‌کنند.

بطوریکه مشمولین این بخشودگی اظهار میدارند باوجود اینکه تصمیم اخیر دولت مورد استقبال دانشجویان قرار گرفته است ولی متاسفانه استفاده از این امتیاز تقریبا برای آنها مقدور نخواهد بود . چون مطابق تعرفه گمرکی هر اتومبیل با هر سیستمی که از خارج وارد کشور گردد باید حقوق و عوارض گمرکی مطابق آخرین سیستم پرداخت نماید . باتوجه باین امر که فارغ‌التحصیلان بشرطی میتوانند از هفتاد و پنج در صد بخشودگی سود بازرگانی استفاده نمایند که تا چهار سال اتومبیل خود را واگذار نکنند پرداخت حقوق و عوارض گمرکی و همچنین بیست و پنج در صد سود بازرگانی بطور یکجا برای آنها مقدور نخواهد بود . چون حد متوسط پولی که از این جهات باید بگمرك بپردازند بین ده تاپانزده‌هزار تومان خواهد شد که کمتر دانشجویی قادر بپرداخت آن‌خواهد بود . بهمین دلیل استفاده کنندگان از این تسهیلات تقاضادارند ترتیبی داده شود که حقوق و عوارض گمرکی و همچنین‌بیست و پنج در صد سود بازرگانی اتومبیل آنها در اقساط دوساله توسط اداره کل گمرك دریافت شود تا بتوانند از این امتیاز که دولت به آنها داده است استفاده کنند .

فارغ‌التحصیلان دانشگاههای اروپا و آمریکا که عازم کشور هستند بخصوص از آقای نخست وزیر تقاضا دارند که به اداره کل گمرك دستور دهند که کلیه حقوق و عوارض قانونی اتومبیل آنها باقساط دریافت گردد یا بتوانند ازمقررات تسهیلاتی که دولت برای آنها قائل شده است استفاده کنند

اطلاعات مردم

آن گرامی نامه تحت عنوان «ساعت ۹می‌برند » بامضای «صمدی»درباره حمل زباله های یوسف‌آباد اشعار میدارد :

طبق گزارش شهرداری‌ناحیه ۹ محل حمل قبلی زباله‌یوسف آباد درقسمت غربی پارك یوسف‌آباددود ولی بعلت آسفالت خیابان مذکور محل زباله به خیابان‌محمدرضاشاه ایستگاه سوم انتقال یافت باوجود این برای رفع ناراحتی ساکنین محترم دستور داده شد تا قبل از ساعت ۱۰ صبح نسبت به‌حمل‌زباله بخارج از شهراقدام نماید .

سرپرست دفتر اطلاعات وروابط عمومی شهرداری شیرانی

رفع ناراحتی

عطف بشرح مندرج در شماره ۱۲۹۸۱ مورخ دهم‌شهریور ماه۴۸

قدردانی

چندی قبل بنمایندگی از طرف ساکنین کوچه حشمتی خیابان کورش کبیر نامه‌ای بامضای اینجانب در شماره ۱۲۸۳۰ روزنامه اطلاعات‌مبنی برتقاضای اهالی برای حفر فاضل آب درج گردید اینك از توجه شهرداری ناحیه ۹ بتقاضای ساکنین کوچه‌مذکور واقدام روزنامه اطلاعات بدرج خواست‌های مردم قدردانی می‌نماید .

ابوالقاسم صدیقی

۳۱۱۰۸۰

همه روزه ازساعت ۶ تا ۷ بعد ازظهر نظریات شمارا منعکس می کنند

جدول کلمات متقاطع

شماره ۴۱۵۱

افقی :۱ـ کتاب معروفی از اسکاندال ـ واینیم نمایشنامه‌ای ازاسکار وایلد ۲ـ دربازی‌پوکر برد وباخت را دوبرابر میکند ـ تشویق کردن وبرانگیختن ـ روئی‌چون ماه دارد ۳ـ گاهی خرجش با قیمت‌آفتابه یکی میشود ـ زدوبند کردن پنهانی ـ تاسیس کننده ٤ـ به‌درآوردن وبهانه گرفتن ـ گوشت به ترکی ـ عیب و نقص ـ شراب انگوری ٥ـ واحدی در پول‌هند ـ پارچه نازك ـ نان را هم از دهنده‌اش می خواهند ٦ـ ماه اول زمستان ـ یکی از مشتقات دوغ ـ حیوانی که سواری میدهد ـ ۷ـ بچه دزد بینی گلی ۷ـ اثر آب برآن مشهود است ـ مژدگانی‌ونوید ـ بازار عوض کردنش نگرفت ۸ـ حلقه‌ای‌از موی بریشانی ـ رابطه بین مسندو مسندالیه ـ اکثرا در برابر تقدیر عاجز است ۹ـ نشانه ـ هم نظری و همعقیدگی ـ بدوبدخواه ۱۰ـ از حروف نفی عرب ـ خوردن واکل کردن ـ بیش از اندازه‌باده‌خورده ـ علامت مفعول صریح ۱۱ـ معادنش در جنوب ایران وجود دارد ـ فوری وزود ـ از اقسام ریش ۱۲ـ تصدیق روسی ـ نه‌من نه‌تو ـ حرف همراهی عرب ـ پشت بار میایستد و از مشتریها پذیرائی میکند ۱۳ـ از القاب اروپائی ـ فنی‌در کشتی ـ خیلی آهسته ۱٤ـ شاد وپیروز ـ طوفان توام با باران‌و برف ـ تن‌معلق‌زده ۱۵ـ کشوری در امریکای شمالی ـ سلسله‌ای از پادشاهان ایران .

عمودی: ۱ـ نقاش دیوانه نابغه معاصر ـ مخزن بنزین در اتومبیل ۲ـ زاهد وپارسا و عالم دین ـ اشاره به‌نزدیك ـ آگاه‌ومطلع ۳ـ خریداری شده ـ میگذارند تا حیوانات‌وحشی را بکشدیا گرفتار کند ـ رودی‌در جنوب ایران ٤ـ ضمیرمتکلم‌وحده ـ تخت کفش زمستانی ـ علامت‌صفت تفضیلی ـ کشت برنج وگل ٥ ـ عدد خارجی ـ آنتن و گیرنده بدن ـ آدم نابلد بوجودش احتیاج‌دارد ـ ضربه‌ای باسر به توپ ٦ـ اطاق‌به اصطلاح دلالی ـ قسمتی ازنمایشنامه ـ ناامید ۷ـ شانس و بخت ـ مخلوط زغال و جوهر گوگرد و شوره ـ عیب ونقص ۸ـ علم ستاره‌شناسی ـ منطقه‌ای در گیلان ـ دوست‌داشتنی ومقبول ۹ـ پایتخت آلمان غربی ـ بدگوئی و عصبانیت و رفتار بد ـ سربلندی ۱۰ـ به‌مردم ینگه دنیا گویند ـ کشوری‌در آسیا ـ میگیرند ودر پرداختش عاجز میمانند ۱۱ ـ مادر تازی ـ دلتنگی وگله‌وشکایت ـ میوه پرویتامین ـ ویتامین انعقاد خون ۱۲ـ وقتی از کام نگشایند نشانه سکوت کامل است ـ مایه حیات ـ زمین وسیع وسبز و خرم ـ حرف ندا ۱۳ـ صورت دیگری از کلمه بهمن ـ منزلگاه آخرین ـ آنچه مربوط به خارج از محوطه‌و محدوده مورد نظر است ۱٤ـ فرنگی مآب میگوید متشکرم ـ بحثی در شیمی ـ از نخست وزیران اسبق ۱۵ـ خواهش وتمنای‌دل ـ ریاضیدان معروف قرن معاصر وصاحب‌نظریه نسبیت .

حل جدول شماره ۴۱۵۴

تقویم اطلاعات

شنبه ـ نوزدهم مهر ماه ۱۳۴۸ ـ بیست‌و هشتم رجب ۱۳۸۹ ـ یازدهم اکتبر ۱۹۶۹

ساعات شرعی

استخراج دکتر ریاضی کرمانی

اذان صبح ساعت ٤ و ۳٤ دقیقه طلوع آفتاب ساعت ٦ و ٥ دقیقه ظهر شرعی ساعت ۱۱ و ٥۱ دقیقه غروب آفتاب ساعت ٥ و ٥٥ دقیقه .

تلویزیون ملی ایران

کانال ۷

برنامه امشب

۱۷ر۱۵ اسلاید و موزیك
۱۸ـ۰۰ اعلام برنامه
۱۸ـ۰۲ خلاصه اخبار
۱۸ـ۰۶ کودکان « مضحك قلمی . کمپانی خنده .جیستان معما »
۱۹ـ۰۰ اخبار
۱۹ـ۱۵ رنگارنگ
۱۹ـ۳۰ دانش و فنون
۲۰ـ۰۰ افسونگر
۲۰ـ۳۰ مشروح اخبار همراه با فیلم های خبری
۲۱ـ۰۰ محله پیتون «۳۸۳»
۲۱ـ۳۰ محله پیتون «۳۸٤»
۲۲ـ۰۰ پیوسته
۲۲ـ۳۰ گربه سیاه

برنامه نیمروز

۱۲ـ۱۵ اسلاید و موزیك
۱۲ـ۳۰ اعلام برنامه
۱۳ـ۳۳ آنچه شماخواسته‌اید
۱۳ـ۰۰ اخبار
۱۳ـ۱۵ موسیقی ایرانی
۱۳ـ۳۰ پیتون‌پلیس
۱٤ـ۰۰ پایان

کانال ۳

برنامه امشب

۱۸ـ۰۰ آهنگهای‌درخواستی
۱۸ـ۳۰ اعلام برنامه
۱۸ـ۳۲ سرگذشت
۱۹ـ۰۰ فرار
۱۹ـ۳۰ ستارگان
۲۰ـ۰۰ موسیقی ایرانی
۲۰ـ۳۰ مشروح اخبار همراه با فیلم های خبری
۲۱ـ۰۰ باله
۲۱ـ۳۰ جنك جهانی اول
۲۲ـ۰۰ اعتراف
۲۳ـ۰۰ نقد هفته
۲۳ـ۳۰ آخرین اخبار

برنامه بامدادی فردا

۶ـ۳۲ نیایش
۶ـ۳۵ ورزش
۶ـ٤۵ مضحك قلمی
۷ـ۰۰ اخبار
۷ـ۱۵ واریته
۷ـ۳۰ صد سال دوم

تلویزیون آموزشی

برنامه امشب

۱٦ـ۰۰ آهنگها‌وچشم‌اندازها
۱٦ـ۳۰ برنامه کودکان
۱٦ـ۵۰ فیلم آموزشی
۱۷ـ۰۰ فیزیك دوره اول
۱۷ـ۳۰ برنامه هنری دانش آموزان
۱۷ـ٤۰ ریاضیات کلاس‌اول
۱۸ـ۱۰ فیلم آموزشی
۱۸ـ۲۰ شیمی دوره اول
۱۸ـ۵۰ انگلیسی دوره اول
۱۹ـ۱۰ علوم اجتماعی

تلویزیون آمریکا

برنامه امشب

۱۷ـ۰۰ فیلم‌های کارتون
۱۸ـ۰۰ خلاصه اخبار
۱۸ر۱۵ برنامه‌آینده‌تلویزیون
۱۸ر۱٦ والت‌دیسنی نمایش میدهد .
۱۹ـ۰۵ برنامه‌سرکار استوار
۲۰ـ۰ لارنس ولك
۲۱ـ۰۰ مسابقه
۲۱ـ۵۵ فیلم سینمائی

درشش‌ماهه اول امسال، نسبت بمدت مشابه سال قبل

۶۸ درصد بسرمایه گزاری صنعتی افزوده شد

اقتصادی

- پیشنهاد سرمایه گزاری در صنایع فلزی به ۴٫۵ میلیارد ریال رسید
- بیش از دو هزار نفر در صنایع جدید بکار پرداختند

در شش ماهه اول سال جاری ۴۰۹۶ میلیون ریال در کارخانجات صنعتی سرمایه‌گذاری شده‌است . این رقم نسبت بمدت مشابه سال گذشته که رقمی در حدود ۲۴۴۵ ریال بوده ۶۸ در صدافزایش یافته است .

افزایش سرمایه گذاری بطور عمده در رشته های صنایع نساجی، صنایع شیمیائی و صنایع غذائی میباشد ، ظرفشش ماهه گذشته ۵۶۲ میلیون ریال برای کارخانه اصفهان سرمایه گذاری شده و کارخانه تصفیه روغن تهران با سرمایه ۷۹۱ میلیون ریال و کارخانه تهیه الیاف نایلونی تهران نیز با سرمایه ۹۲۱ میلیو ن‌ریال توسط بخش خصوصی شروع به‌بهره - برداری کرده‌اند . بابهره برداری ازاین سه کارخانه سرمایه گذاری در صنایع نساجی در مدت سه‌ماهه اول سال جاری نسبت بمدت‌مشابه سال گذشته به پنج برابرافزایش پیدا کرده است . این نسبت در صنایع غذائی چهار برابر و در صنایع شیمیائی سه برابرمیباشد.

* کارکنان

باید توجه داشت که در همین مدت باوجود اینکه صنایع جدید کاملا ماشینی بوده‌اند دو هزار و ۴۱۵ نفر در کارخانجات مشغول بکار شدند .

گزارش دفتر آمار وزارت‌اقتصاد حاکی است در شش ماهه اول سال جاری۱۲ میلیارد و۱۱۱ میلیون ریال پیشنهاد سرمایه گذاری‌شده که قسمت عمده این رقم متوجه صنایع ساختمانی میباشد و ضمنا در مدت مذکور کارخانه های سیمان آبیک‌قزوین باسرمایه ۱۴۴۵ میلیون ریال‌بوسیله بخش‌خصوصی پیشنهاد تاسیس شده است .

پیشنهادسرمایه‌گذاری درصنایع فلزی در این مدت به ۴٫۵ میلیارد ریال‌رسیده‌پیشنهاد تاسیس کارخانه آلمینیوم اهواز با سرمایه ۳٫۲ میلیارد ریال ، کارخانه گالوانیزه بخش خصوصی بعمل آمده است سرمایه‌گذاری فوق صورت تحقق کردن آهن باسرمایه ۳۰۲میلیون با توجه به سرمایه گذاری در پیدا کند در حدود ۱۳ هزار نفر ریال دراستان خوزستان بوسیله صنایع‌غذائی . هنگامیکه‌پیشنهادات مشغول بکار خواهند شد .

خبرهای صنعتی و معدنی

* تاسیس دو کارخانه تولید روغن زیتون

برای تهیه روغن زیتون از دانه های زیتون دوکارخانه جدیدروغن کشی در شهرستان رودبار واقع در استان گیلان احداث خواهدشد ظرفیت یکی ازواحد های مزبور که رقم سرمایه گذاری در آن۸ میلیون ریال میباشد تولید یکصد تن روغن زیتون درسال است و ظرفیت واحد دیگر که فراراست در قصبه منجیل از توابع رودبار احداث شود ۵۰ تن میباشد .

رقم سرمایه گذاری در واحد دوم ۴٫۴۵۰٫۰۰۰ ریال است و در هر دو واحد جمعا ۳۷ نفر کارگر مشغول کار خواهند شد .

* اجازه بهره برداری از چهار معدن

درنیمه‌دوم شهریور ماه گذشته برای بهره‌برداری از چهار معدن بنام متقاضیان پروانه صادر شده است مدت بهره برداری از کلیه این معادن چهارسال میباشد معادن مذکور عبارتند از :

۱- معدن سنگ‌آهک موزائیکی واقع درالیگودرزبا حداقل‌استخراج ظرف سه سال اول ۱۷ هزار تن .

۲- معدن سنگ سیاه ساختمانی واقع در تخت جمشید فارس با مجموع استخراج ظرف سه سال اول ۴۵ هزار تن.

۳- معدن گچ سفید واقع در بندرعباس با استخراج ۶۰ هزار تن درسه سال .

۴- معدن سنگ لاشه دراطراف شیراز با استخراج ۳۷۸ هزارتن در سه سال .

* تارخانه ساخت تریلر

درنیمه دوم شهریور ماه برای احداث یك واحد جدید صنعتی‌در شیراز پروانه تاسیس صادر شد.

واحد مزبور کارخانه تریلر - سازی میباشد که در آن ۹میلیون ریال سرمایه گذاری خواهد شدو سالانه یکصد تریلر کشاورزی ۱۴ خواهد ساخت دراین واحد کارگر سرگرم کار خواهند شد.

۱۷ میلیارد ریال اسناد خزانه

تاپایان شهریور ماه امسال در دست مردم است

وزارت دارائی اطلاع داد که در اجرای قانون انتشار اسناد خزانه تا پایان‌شهریور ماه سال ۱۳۴۸ توسط ۲۱ بانك ملی، ۵۴ میلیارد و۴۲۸ میلیون و ۴۵۰ هزار ریال اسناد خزانه بفروش رسیده است که از این مبلغ ۳۷ میلیارد و ۲۹۶ میلیون‌و ۴۰ هزار ریال پس از ارائه، باز خرید شده و مبلغ ۱۷ میلیارد و ۱۳۲ میلیون‌و۴۱۰ هزار ریال نیز در دست خریداران است .

سخنگوی وزارت دارائی اضافه کرد : پرداخت اصل وصدی شش بهره اسناد خزانه مشمول زمان نبودمو پس از رسیدن قابل پرداخت میباشد . همچنین صدی‌شش بهره اسناد خزانه معاف از هر گونه مالیات و عوارض است .ضمنا اسناد خزانه‌پس از سر رسید در تمام‌سازمان های مالیاتی بجای وجه نقد قابل قبول میباشد .

پیرامون سخنان شاهنشاه (۴)

تفسیر اقتصادی روز

در زمینه سیاست کشاورزی و صنعتی آینده کشور ، شاهنشاه در بیانات خود در اجلاسیه جدید سنا وشوری، اصل تولید زیاد و ارزان را مطرح ساختند و فرمودند : « در مورد تولیدات‌کشاورزی تذکر این نکته ضروری‌است که سیاست ما میباید بر - اساس زیاد تولید کردن و ارزان فروختن متکی باشدو نه کم تولید کردن و گران فروختن زیرا اگر فرآورده های ما چه زراعی و چه صنعتی از قیمت‌های بین‌المللی گرانتر باشد ،این معرف اقتصاد نا سالمی خواهد بود و ما قدرت رقابت در بازار های‌جهانی رانخواهیم‌داشت.» نکته‌ایکه شاهنشاه آریامهر به آن اشاره فرمودند ، مهمترین مشکل تولیدات کشاورزی ، صنعتی و معدنی در کشور ما میباشد .نهضت صنعتی شدن کشور ،باشتابی که در آن بکار میرفت ، بدون توجه به جنبه های واقعی اقتصادی پیشرفت کرد و نتیجه این است که درحال حاضر هیچیك از محصولات صنعتی کشور بدون حمایت های گمرکی و سد ها وبند هائیکه برای واردات انواع مشابه خارجی آنها وجود آمده است قادربه ادامه‌حیات نیستند وضع چنین محصولاتی را در بازار های جهان میتوان در نظر مجسم ساخت . طی سالهای اخیرپاره‌ای‌محصولات صنعتی نیز از کشور صادر شده است . برای هر یك‌از این محصولات کمکهای مختلفی شده است که ازآن جمله باز پرداخت حقوق و عوارض گمرکی کالا های مصرف‌شده درکالای‌صادراتی را میتوان نام برد . با این همه سهم کالا های ساخته شده در کل صادرات ، اگر فرش ، کالای سنتی کشوررا استثنا کنیم ، بقدری ناچیز است که در صد بسیارکمی را در کل صادرات غیر نفتی کشور تشکیل میدهد .شاید ضروری بود از ابتدا ایجاد صنایع با محاسبات‌دقیق‌قیمت تمام شده و قابل رقابت بودن آنها ، صورت میگرفت .

در آنصورت یقینا بسیاری از صنایعی که در حال‌حاضر در کشور وجود دارد ، وجود نمیداشت‌ولی درعوض‌صنایعی هم که‌وجود میداشت گرفتاری های‌عدیده‌نمیداشت ومحصول آنها بسرعت به بازار های جهانی راه میبافت .ده‌ها اینده برای کشور دهه توسعه صادرات اعلام شده و یقیناور حجم و نحوه تولید ومدیریت بسیاری از واحد های موجود تغییرات اساسی اجباری و الزامی خواهد بود تا محصول آنها قابلیت رقابت بدست آورد

در زمینه محصولات‌کشاورزی موضوع شکل خاصی دارد، طی سالهای اخیر توجه به وضع کشاورزان وتامین‌درآمد بیشتر برای آنها از یکطرف و وجود واسطه ها که‌علیرغم نهضتهای‌تعاونی‌همچنان کنترل عرضه محصولات کشاورزی‌را در دست دارند ، ازطرف‌دیگر سبب شده‌است که‌محصولات کشاورزی گران تمام شود ، بطوریکه فی‌المثل صدورینبه در سال گذشته به بازار های غربی که به ما ارز تحویل میدهند ، مقرون بصرفه‌نبود.

در این زمینه ضروری‌است که در نحوه تولید ، انقلاب اساسی بوجود آید و بر - اساس نظر شاهنشاه سیاست تولید متوجه تولید انبوه و ارزان گردد و البته ضروری است که نظام تعاونی بمعنای واقعی کلمه نضج‌یابدنه‌اینکه واسطه ها با همان شیوه‌های مزاحم نام تعاونی روی خود بگذارند . فردا باز هم دراین زمینه با خوانندگان سخن خواهیم گفت .

وزیراقتصاد در مراسم روزملی انگلستان گفت : برای عرضه دربازارهای بین‌المللی

صنعت ایران قادر است کالاهای جدید تولید کند

پیروزی اقتصادی ایران بهمراه ثبات‌سیاسی‌وقدرت وامکانات ما بوجود آمده است

هوشنك انصاری

آقای هوشنك انصاری روز سه شنبه گذشته بمناسبت روز ملی انگلستان ، در غرفه این کشور مطالبی اظهار داشت و ضمن ان گفت :

شرکت فعالانه گروه کثیری‌از موسسات بزرك انگلیس در این نمایشگاه یکی از عوامل مشوق این نمایشگاه بزرك بین‌المللی‌بوده است .

این امر نشانه دیگری است از اهمیتی که مقامات هر دو کشور برای توسعه روابط اقتصادی و تجاری بین ایران و انگلیس قائل هستند .

توسعه سریع این روابط در سال های اخیر موجب شده است که انگلستان بتواند همچنان‌مقام و موقع ممتازی‌در بازرگانی خارجی ایران داشته باشد .

امید ما انست که این روابط د رسالهای‌آتی نیز همچنان‌بسرعت توسعه یابد .

کشورمانحت رهبری خردمندانه شاهنشاه آریامهر ، توانسته است در سالهای اخیریکی از موفق‌ترین برنامه های توسعه اقتصادی‌جهان را بمرحله اجرا دراورد .

ما احساس میکنیم که این پیروزی اقتصادی ، بهمراه ثبات سیاسی و قدرت و امکانات ایران برای حفظ‌وادامه یکی از بالاترین درجات رشد اقتصادی جهان ، کشور ما را در موقعیت ممتازی قرا رداده است تا بتواند درزمینه جلب سرمایه های انگلیسی از مزیت وتوجه خاص برخوردارشود. از اینرو امیدواریم که در زمینه سرمایه گذاری درایران قدم های بلندتری از جانب بریتانیا برداشته شود و انتظار داریم که حضور گروه کثیری از برجسته‌ترین صاحبان صنایع بریتانیا در ایران موجب شودکه مذاکرات موفقیت‌آمیز ی‌در زمینه سرمایه گذاری مشترك روی طرحهای‌مهم درایران صورت گیرد .

قدرت صنعتی

تشکیل دومین نمایشگاه بین‌المللی اسیائی مهمترین قدم برجسته‌ئی است که ایران برای نشان دادن قدرت صنعتی خود در یك مقیاس بین‌المللی برداشته است .

این نمایشگاه نشان میدهد که صنایع ایران قادر هستند انواع کالا های مصرفی را برای عرضه در بازار های بین‌المللی تولید نمایند .

با عنایت باین حقیقت ،آمادگی های تازه‌ئی که برای تسهیل ، واردات مصنوعات ایران از طرف مقامات دولت‌بریتانیا ابراز گردیده مایه کمال خوشوقتی است و ما امیدواریم که عرضه کالا های گوناگون صنعتی ایران در این نمایشگاه بتواند وصول بهدف افزایش صادرات ایران بانگلستان را تسهیل نماید .

همچنین خوشوقتیم که نمایشگاه اسیائی این فرصت‌را فراهم کرده است که شرکت های انگلیسی بتوانندباموسسات سایرملل آسیائی و سایر قاره‌ها که در این‌نمایشگاه شرکت دارندتماس‌های تازه‌برقرار سازند و روابط تجاری و اقتصادی بین این کشور ها و بریتانیاتوسعه بیشتر پیدا کند .

اطلاعات‌دختران وپسران یکشنبه‌ها منتشر میشود

غرفه آر-سی-دی در نمایشگاه

نمایشگر پیشرفت در همکاریهای ایران، ترکیه‌وپاکستان است

غرفه دبیرخانه سازمان همکاری عمران منطقه‌ای درنمایشگاه بین- المللی آسیائی درتالارشماره۵۰ ملل و جنب غرفه ایران- پاکستان و ترکیه با سبك معماری شرقی نمایشگر همکاریها و پیشرفتهای اقتصادی و اجتماعی سه کشور عضو منطقه تاسیس گردیده‌است.

کتب تاریخی- فرهنگی،معماری فلسفه، علوم ، ادبیات و هنر های زیبای کشور های عضو ، نشریات ورسالات تحقیقی و ادبی انستیتوی فرهنگی سازمان- مطالب اطلاعاتی وهمچنین عکسهائی‌ازبرامون‌تاسیس و توسعه همکاریهای مشترك سه کشورو حاوی پیشرفتهای‌اقتصادی- اجتماعی، صنعتی، و معماری‌ایران، پاکستان و ترکیه‌و نمونه‌نقاشیهای هنرمندان کشور های منطقه که جهت عموم بالاخص مقامات بخش خصوصی و صاحبان صنایع‌و امکانات معاملات‌و سرمایه گزاری در طرحهای مشترك سه کشور بسیار جالب میباشد به نمایش گذارده شد .

ALUSUISSE
ورقه آلومینیوم عایق LONG SPAN
به عرض یك متر و بطول ۱۲ متر یا بیشتر
برای پوشاندن سقف کارخانجات و انواع شش آلومینیوم ساخت سوئیس
کارخانجات تهیه قدحه Elba
ساخت هلند در اندازه های مختلف
۱۰۰ و ۱۲۰ و ۶۰۰ کیلو در ساعت
نمایندگی انحصاری:
شرکت عرضه و تقاضا
خیابان بوذرجمهری - تلفن ۲۶۳۱۱

Atlas Copco

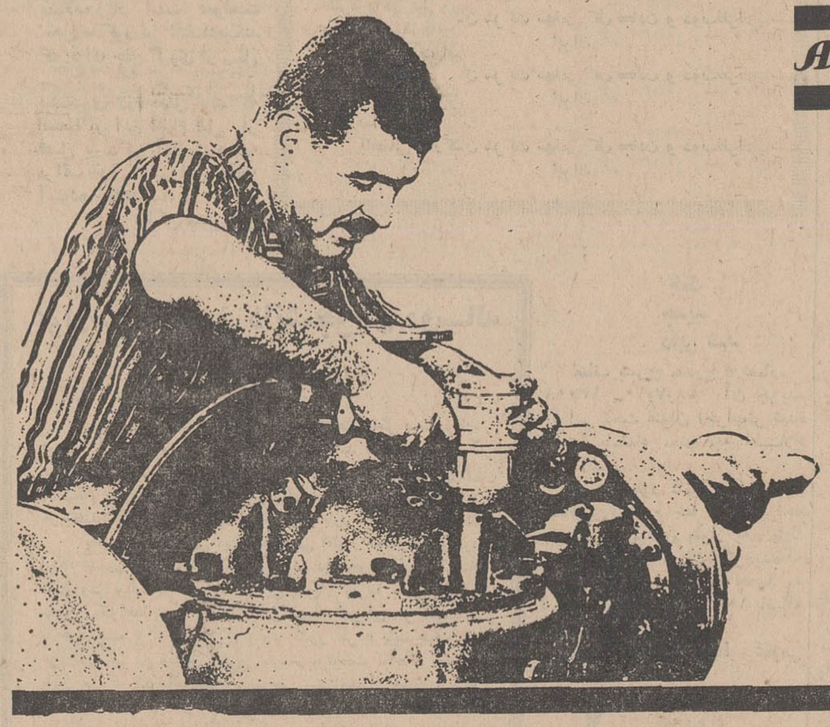

وسائل و لوازم ساخت
اطلس کوپکو مخارج تولید رادر صنعت
کارهای مهندسی کم میکند

آچار بکس های محکم اطلس کوپکو بیش از چهل نوع و اندازه است با مکانیزم جامع وکاملی‌که در این لوازم رعایت شده در کار کارگران در تعمیر گاهها‌وکارگاههای مونتاژ صرفه جوئی میشود . مجموعه‌کامل متهها -آچارهای‌پیچ گوشتی و آچار مخصوص مهره‌ها که طوری طرح آنها ریخته شده است که هم خستگی کار را کاهش میدهد وهم باعث میشود که کارگر باوقت کمتر تولید بیشتری‌داشته باشد .

هم چنین فهرست وسائل اطلس کوپکو که مربوط به هـوای فشرده است نشان میدهد هر وسیله‌ای‌که در این رشته وجود داشته بـاشد در این صورت هست از جمله :

۱- چکش پرچ و قلم چکش
۲- سنگ سمباده زنی و پولیش
۳- ماشین مته سبك
۴- ماشین مته سنگین
۵- آچار بکس
۶- شیلنگ هوا
۷- پیچ گوشتی - رزوه‌کن ومهره سفت کن
۸- دستگاههای رنگ پاش

ما از فرصت استفاده می‌کنیم وعلاقمندان را دعوت می‌کنیم ازغرفه اطلس کوپکو که قسمتی از غرفه سوئد است در سالـن شماره ۵ در دومین نمایشگاه بازرگانی بین المللی آسیائی تهران از ۱۳ مهر تا ۶ آبان از ما دیدن فرمایند

شرکت ایران و سوئد
قسمت اطلس کوپکو
خیابان سوم اسفند شماره ۳۰ تهران
شماره تلفن ۶۹-۳۰۱۰۶۶

اطلس کوپکو باداشتن بیش از ۱۰۰ نمایندگی و مرکز فـروش دردنیا هوای‌فشرده رادرخدمت جهانیان‌گمارده‌است

انسونلر
اهدای شرکت سهامی جیپ اولین کارخانه سازنده اتوبیل
وپیشرو صنعت اتومبیل سازی درایران
شنبه ها از ۸ تا ۸½ بعدازظهر
در تلویزیون ملی ایران

تبریکات

جناب آقای اربابی

انتصاب مجدد آن‌جناب را بمعاونت وزارت راه وریاست هواپیمائی کل‌کشور صمیمانه تبریك عرض مینماید و موفقیت بیشتر جنابعالی را آرزومندم.

سرهنك بهروزی

آ-۴۹۴۵۲

جناب آقای عادل نژاد خلعتبری (غوغا)

انتخاب آن‌شاعر دانشمند و نویسندهٔ مبرز را بسمت ریاست هیئت مدیرهٔ کانون فارغ‌التحصیلان ایرانی حقوق و علوم سیاسی از دانشگاه های امریکا صمیمانه تبریك میگوئیم .

واشنگتن - دکتر میربافری و بانو

آ-۲۲۲۴۵

جناب آقای عزیزالله‌اکبر

انتصاب شایسته آن‌جناب را بسمت معاونت سیاسی وزارت کشور تبریك عرض می کند .

محمد اراسته خوی -دبیر دبیرستانهای ناحیه یك

آ-۲۲۱۴۵

سرکار خانم ماری شیبانی

انتصاب بجاو شایسته سر کار بمدیریت کل تربیت معلم کشور پیروری درخشان جامعه زنان روشنفکر ایران می‌باشد. کار کنان دانشسرای مقدماتی دختران اهواز صمیمانه ترین تبریکات‌را تقدیم میدارند .

فردوس ندامانی -رفیعی - یزدان‌خواه -بنانی - حقیقت -جعفر محمدی-سیاوشی -برجمی- هاشمی -شریفیان -صفاریور ،روحانی، انصاری ، عاملی ، بنی‌هاشمی ، محب .

آ-۴۹۲۷۰

جناب آقای فیلسوف معاون آموزش وپرورش ناحیه ۴ تهران

انتصاب بجا وشایسته آن جناب را بمعاونت اداره آموزش‌و پرورش ناحیه ۴ صمیمانه تبریك میگوییم .

ازطرف گروه آموزشی و پرورشی راه سعادت-عزیزالله‌حسنی

آ-۲۲۲۳۵

جناب دکتر فرخ‌روپارسای وزیر محبوب آموزش و پرورش

انتصاب شایسته آقای ابراهیم فیلسوف را بمعاونت آموزش وپرورش ناحیه ۴ تهران صمیمانه تبریك میگوئیم مهندس هوشنك زیلا، ایرج‌اسحاقی ، مجیدآقاولی ،بهمین‌زاد حجازی ،خلیل‌طنازی، مهندس منصور ملك‌محمدی .

جناب آقای دکتر ایرج پرهمن

انتصاب بسیار شایسته جنابعالی رابه‌فرمانداری کل سمنان صمیمانه تبریك میگوئیم وبا ایمان و اعتقادی که به شایستگی‌و لیاقت و مدیریت شما داریم آرزو میکنم که‌در مقام جدید نیزدر خدمت به کشور موفق و سرفراز باشید .

کارمندان اداره کل وروابط عمومی و امور بین‌المللی‌وزارت اصلاحات ارضی و تعاون روستائی

جناب آقای علی‌اکبر مینو

انجمن محلی شمال شرق امامیه انتصاب شایسته آنجناب را بمقام مدیر کلی آموزش و پرورش لرستان تبریك عرض نموده‌و از اینکه آرزوی دیرینه این انجمن را دایر به تاسیس یکباب دبیرستان دخترانه در دوران ریاست ناحیه ۴ آموزش و پرورش پایتخت جامه عمل پوشانیدید تشکرات خالصانه و بی‌پایان خود را عرضه میدارد .

رئیس انجمن محلی شمال شرق امامیه .سرتیپ‌قریب

آ-۲۲۱۸۷

جناب دکتر فرخ‌روپارسای

بانهایت مسرت انتصاب شایسته آقای علی‌اکبر مینو که از خدمتگزاران واقعی ملك‌و ملت‌اند بمدیر کلی آموزش و پرورش استان لرستان تبریك عرض نموده توفیق بیشتر ایشان را آرزومندیم .

لطفعلی امیرسالاری .خلیل امیرسالاری . علی‌اکبر مدرسی. تبریزی. شایگان .اسدی .تمدن .

سرکار خانم پروین صوفی

انتصاب شایسته جنابعالی را بمعاونت پارلمانی وزارت کشور صمیمانه تبریك عرض میمائیم .

بانو تفرشی - دکتر کامفر- -مهندس کامفر

جناب آقای علی‌اکبر مینو مدیر کل آموزش وپرورش لرستان

انتصاب آن جناب‌رابمدیر کلی آموزش و پرورش لرستان تبریك عرض نموده موفقیت شمارا درخواست دارم .

ازطرف گروه آموزشی و پرورشی راه سعادت -عزیزالله حسنی

آ-۲۲۲۴۱

جناب‌آقای دکتر ایرج برهمن

انتصاب شایسته آن‌جناب را بمرماندای دل سمنان صمیمانه تبریك گفته‌و موفقیت های بیشتری رابرای شما آرزومندیم .

دکتر فریدون دلاوری . حبیب یعقوب‌نیا

آ-۴۹۳۳۰

جناب دکتر فرخ‌روی‌پارسا وزیر محترم آموزش و پرورش

انتصاب شایسته آقای ابراهیم فیلسوف را بمعاونت آموزش وپرورش ناحیه ۴تهران تبریك میگوئیم .

رئیس شورای پیشاهنگی ناحیه ۴تهران - سرلشگر شاه‌خلیلی

جناب آقای هوشنك اربابی معاونت محترم وزارت راه‌وریاست هواپیمائی کل کشوری

انتصاب مجدد آن‌سرور گرامی را بسمت فوقاز طرف خودو کلیه کارکنان اداره فرودگاه مشهد تبریك عرض نموده توفیق خدمت بیشتر جنابعالی را در اجرای منویات ترقی خواهانه شاهنشاه آریامهر آرزودارم .

مشهد -منشی‌زاده

دوست معظم جناب آقای دکترعلی‌اکبر بهرامی

انتصاب بجاو شایسته جنابعالی را به‌سمت معاونت وزارت کشور صمیمانه تبریك عرض می‌نمایم .

محمد امامی

جناب آقای فیلسوف معاونت آموزش و پرورش ناحیه ۴تهران

انتصاب شایسته جنابعالی را تبریك میگویم .

سیاوش نراقی

راهنمای پزشکی اطلاعات

فشار خون وبیماریهای مزمن درمان فلج. چپی چشم و رماتیسم
با روش هموپاتیك بیسابقه در ایران دکتر حسن بهره‌مند از دانشگاه هند با ۴۱ سال سابقه- سعدی شمال بیمه تلفن ۳۰۱۶۱۷و ۸۶۳۲۸

فیزیوتراپی
دکتر قیصر درمان فلج ها - درد های عصبی و عضلانی و روماتیسم و سیاتیك تخت‌جمشید چهار راه بهار کوچه آفتاب تلفن ۷۶۵۶۱۴

بیماریهای جهاز هاضمه
بیماریهای معده ، کبد ورود، بواسیر بدون عمل جراحی دکتر رفیعی متخصص از دانشگاه‌پاریس جامی اول کوچه ۸ پاریس تلفن : ۴۸۱۸۹

بیماریهای ریـوی و سل
دکترهوشنك طبیب‌زاده-خیابان پهلوی‌نزدیك سینما مهتاب۲ ۴۰۵۰۲

بیماری های پوست موی‌سر
دکترنوری متخصص‌بیماریهای پوست و موی سر تلفن ۳۳۴۷۳۲ جاده قدیم شمیران باغ صبا ایستگاه سلیم ۳ تا ۶ بقیه با تعیین وقت قبلی

دکتر خشنود متخصص بیماریهای پوست
شاهرضا مقابل لاله‌زار نو پذیرائی بعد از ظهر ها ۴ تا ۸ تلفن ۴۹۶۳۲

موی سر -پوست دکتر مرتضی سرفراز
از آمریکا مراجعت نموده با جدیدترین وسایل درمانی‌مربوطه خیابان شمیران سیدخندان مقابل ۴۵ متری پذیرائی صبح و عصر تلفن ۷۷۵۱۷۴

متخصص‌بیماریهای‌اطفال
دکتر رمضانخانی بیماری های اطفال قلهك دولت‌عصر ها ۸۱۱۷۰

متخصص بیماریهای چشم
دکتر هوشنك برجیس جـراح و متخصص چشم از آمریکادارای تخصص در عینك نامرئی خیابان بزرگمهر شماره ۶ تلفن ۶۹۰۱۲ پذیرائی صبح و عصر

جراحی فك و صورت
دکتردرطب و دکتردندانپزشك ایرج‌مودت متخصص فك‌وصورت از آلمان و سوئیس پهلوی اول آریامهر تلفن ۶۲۰۱۶۵ از ۴ تا۸

جراحی مغز و اعـصاب
دکتر اسلامدوست خیابان‌جامی شماره ۱۳۹ تلفن ۴۸۳۷۳

دکتر محمود عالم چهار راه شاه اول کوچه سیمرغ تلفن ۶۱۱۲۱۲ - ۷۵۸۶۴۳

متخصص بیماریهای‌خون
دکتر نصرت الله گرجی دروازه دولت از دانشگاه پاریس ۳۳۴۳۸۹

غدد مترشحه داخلی
دکتر داود حکیمیان چهارراه عزیز خان اول سوم اسفند۴۶۱۵۸

دکتر اردشیر کوچکپور
چهار راه پهلوی سپه ۴ تا ۸ بعداز ظهر

درمان معتادین دکتر یحیی برجیس
شاهرضا نرسیده بمیدان شهناز جنب پمپ بنزین تلفن ۷۶۴۱۴۷ پذیرائی صبح و عصر

درمان بواسیر بدون‌عمل‌جراحی
فیسور و فیستول با متد موثر دکتر عباس نیك‌نژاد عصرها خیابان روزولت شمالی زیر تخت طاووس کوی‌مدائن پلاك۳۵

بیمارستانها
اورژانس قلب و مسمومین
بیمارستان تخت جمشید واقع در خیابان بهار شمالی تحت‌نظر پزشکان متخصص از آمریکا و اروپا بطورشبانه روزی وبدون تعطیل ۷۴۹۳۹ -۷۵۶۷۹۲

داروخانه‌ها

داروخانه شباه روزی پارس جاده پهلوی شمال پارك ساعی تلفن ۶۲۰۲۷۹ و ۶۲۹۴۹

داروخانه مهران خیابان شیرو خورشید چهار راه استخر تلفن ۹۵۴۰۰۷

مجیای کار

مهندس راه‌وساختمان آماده کار تلفن ۸۶۵۱۸
۱-۳ آ-۲۲۱۷۷

جوانی فعال باسواری‌شخصی
وضامن معتبر آماده قبول کار های محوله در شهر یا خارج از شهر تلفن ۵۸۹۶۴
۱-۲ آ-۲۲۰۳۹

فولکس استیشن‌سواری ۶۹
تمام روزآماده‌کار است۵۷۸۳۵
۱-۲ آ-۲۸۷۷

گمشده

ضمانت‌نامه اینجانب حسین زمانیان در تاکسی‌جا مانده‌یابنده بوحیدیه چهارده متری لشگر خیابان‌سوسن‌آب‌کوچه نیکبختان پلاك ۱۷ داده و مژدگانی دریافت دارد .

پیدا شده
«تعداد سه عدد چمدان ویکعده ساك در حوالی پاسگاههای پلیس راه قم و اتوبان پیدا شده است صاحبان آنها میتوانند برای دریافت با دادن نشانی کامل به یکان انتظامی پلیس راه واقع درجاده‌قدیم کرج‌مراجعه‌نمایند.»

نیازمندیهای شما
تلفنهای ۳۱۱۲۲۴ و ۳۱۱۲۲۰

خرید و فروش اثاثیه

خرید

فرش کیهان تلفن ۷۶۳۷۷۶
خریدانواع قالی وقالیچه
در منازل می‌باشد لطفا یادداشت فرمائید برای معاملات همه نوع فرش با تلفن ۷۶۳۷۷۶ فرش کیهان مکالمه فرمائید خیابان روزولت میدان ۲۵ شهریور

فرش‌رضوی تلفن ۷۶۴۸۰۰
خریدار انواع فرشهای کهنه
و نو صادراتی سنگین قیمت و فروشنده بهترین فرش های نو کاشان روزولت میدان ۲۵ شهریور

فرش پارس‌نو تلفن ۷۳۳۰۶
فرشهای کهنه و سنگین قیمت جهت صادرات با وجه نقد از منازل باعالیترین قیمت‌خریداریم فرشهای کهنه بانو معاوضه می‌شود .

فروشگاه حاجیان
تلفنهای ۳۵۱۸۳۸ و ۳۵۰۱۴۴
انواع قالی وقالیچه کهنه ونو جهت صادرات وهمچنین یخچال تلویزیون و سایر لوازم منزل‌شما را عادلانه توسط کارشناسان‌مبرز خریداری مینماید انتهای امیرکبیر سه‌راه امین‌حضور

فروشگاه فرش فروردین
تلفنهای ۶۱۱۶۵۵ و ۴۳۰۸۵
با پول نقد و قیمت عالی فرشهای کهنه را جهت صادرات خریداریم خیابان شاه چهار راه اردیبهشت

نمایشگاه فرش گلشن
تلفنهای ۶۳۸۳۵۵ و ۶۳۱۴۲۱
انواع فرشهای نو از تمام شهرستانها موجود می‌باشد قیمت یك کلام در ضمن فرش نو و کهنه خریداریم .

فروشگاه صمد تلفن ۴۹۹۸۵
خریدار همه رقم فرشهای کهنه ونو واشیاء قدیمی ولوازم منزل
۱۵—۲۶ آ—۲۴۰۶

فرش محسن
بورس فرش‌تبریز فرش های‌کهنه و نو شما نقدا خریداری و معاوضه‌می‌شود تلفن ۶۰۹۴۰
سیمتری بین شاه و حشمت‌الدوله

فرش اردیبهشت تلفن ۶۸۱۶۴
بمدیریت اسمعیل اسدی
فرشهای کهنه و قدیمی شمارا با عالیترین قیمت خریداریم . خیابان شاه مقابل سینماماژستیك

فرش طوسی تلفن ۷۵۹۰۳۹
فرشهای کهنه مخصوصا سنگین قیمت شما را برای صادرات از سایرین بهتر خریدار است .

فروشگاه و نمایشگاه آسیا
یخچال - تلویزیون - اجاق گاز و فرش عادلانه خریداریم شاه چهارراه پیروز تلفن ۶۱۲۸۳۲

فروشگاه خالقی
تلفنهای ۳۰۴۰۸۰ و ۳۵۲۰۹۰
فرش کهنه‌ونو ویخچال،تلویزیون و لوازم منزل شما را خریداریم.

فروشگاه ایران فرش
تلفن ۷۷۴۹۷۲
کلیه لوازم شما بهر مبلغ‌باشد بیشتراز سایرین‌نقد خریداریم

فروشگاه بختیاری
تلفن ۷۵۹۳۴۹
منصفترین خریدار کلیه لوازم منزل‌کولر-پنکه - رادیو-فرش

فروشگاه ارمان تلفن ۶۹۶۲۴
بهترین خریدار تلویزیون فرش چراغ‌گاز و هرنوع یخچال‌نفتی

فروشگاه شایان تلفن ۶۱۳۳۸۱
خریدار قالی و قالیچه صادراتی
آ—۲۰۴۷

موسسه فرش‌بهمن ۶۳۱۸۰۰
خریدار قالی و قالیچه صادراتی
۱—۲۶ آ—۲۱۰۸

فروش دست‌اول

فروشگاه رویال ۴۴۸۹۷۵
رادیو گرام تلویزیون شما مبله میشود سعدی‌شمالی جنب‌سینما اتون
۱—۲۶ آ—۲۵۶۷

فروش‌دست‌دوم

بعلت مسافرت بخارج
اثاثیه و لباس پشمی‌وتابستانی بفروش میرسد تلفن ۴۷۲۵۶
۱—۲ آ—۲۲۲۰۹

شستشوی مبل و فرش

شستشوی مبل وفرش کلین
سرویس مهر مبتکر و پیشرو
نظافت مبل وفرش‌در جای‌خود باموادآزمایش شده بادستگاه منحصر بفرد تلفن ۹۵۲۵۴۶
۱۱—۲۶ آ—۳۲۲۹

سرویس فرش‌ومبل‌شویی‌نوین
مجهزترین موسسه نظافت‌فرش موکت وتشك‌اتومبیل‌تلفن ۲۷۲۹۰ و ۶۲۴۹۰۰
۲۳—۲۶ آ—۲۱۷۱

دوراکلین سرویس آمریکا
خشکشویی مبلمان فرش وابسته بکارخانجات تاول ماستر ایران ۷۵۸۳۹۵ و ۷۵۸۴۹۶ و ۷۳۶۸۳
۱—۲۶ آ—۲۵۸۲

شستشوی مبل وفرش ساحل
نظافت مبلمان ویلیش بوسیله دستگاه برقی در جای خود ۹۵۶۵۶۵
۱۷—۲۶ آ—۲۴۲۵

شستشوی مبل وفرش ادیب
مبل و فرش تشکهای ماشین در جای خود تمیز مینماید ۹۵۲۴۵۴
۷۱—۲۶ آ—۲۴۲۶

کارخانه قالی‌شویی داوید
فردوسی ۱۳۱ تلفن ۳۱۲۵۴۲
۱۵ — ۲۶ آ—۲۴۰۸

نمایشگاه‌های مبل

پرده‌دوزی ارجمند ۴۴۷۳۷۰

پیراهن مبل ۳۳۹۵۰۵
تعویض پارچه مبل ۳۳۹۵۰۵
پرده دوزی شهرزاد ۳۳۹۵۰۵

تعمیرات

تعمیرگاه تلویزیون الکترون
تلفن ۷۶۳۶۸۳
تعمیر تلویزیون های R.C.A شاوب لورنس — تلفنکن—سیرا فیلیپس — وسایر مارکها ونصب کنورتور و آنتن تمام کانال با سرویس مجهز سیار بویژه شمیرانات

اهم الکترونیك سرویس
یگانه‌تعمیرگاه مجهز تلویزیونهای شاوب لورنس
فیلیپس تلفنکن آرتی آی - گروندیك و کنورتور ۶۲۴۸۱۷

یگانه تعمیرگاه‌مجهز
R.T.I.-R.C.A
فیلیپس . شاوب‌لورنس. تلفونکن. وستینگهاوس بلاپونکت وتلویزیونهای اروپائی وآمریکائی .
تلفن ۶۹۵۱۴ و ۴۲۷۳۳
۱—۷ آ—۲۷۵۳

موسسه فنی تلویزیون
تعمیر تلویزیونهای فیلیپس R—T—I تلفنکن گروندیك — شاوب لورنس و کنورتو ۶۲۰۱۲۸

موسسه فنی یونز
تعمیرگاه تلویزیونهای «آر— سی— آی» و «آر— تی— آی» و تلویزیونهای اروپائی و آمریکائی سرویس در منازل تلفن ۷۶۳۲۱۸

موسسه فنی نوریکار
نصب و تعمیرات و رنك‌آمیزی یخچال . لباسشوئی . اجاق گاز. آبگرمکن بخاری تلفن ۴۰۶۶۴

سرویس تلویزیون گاراتی
سرویس سیار RCA — RTI مدیاتور جنرال الکتریك درتهران بویژه شمیرانات تلفن ۶۲۸۳۷۱

شرکت تلویزیون سرویس
آر— سی— آ R.C.A
تعمیر انواع تلویزیون ۳۱۳۲۷۸ و ۳۱۳۲۶۲

تعمیرگاه تلویزیون‌حمید
فیلیپس- RTI-RCA
شاوب لورنس- ۳۱۳۱۴۷

استریو سرویس
تعمیر امپلی فایر ، گرام ضبط صوت ، و رادیو استریو تلفن ۶۱۳۷۶۰

تعمیر انواع‌تلویزیون یخچال
وشوفاژ با تضمین ۷۶۱۴۹۵

بخاری

کارگاه فنی فردوسی
رنك وسرویس همه نوع بخاری با حمل و نقل ۶۰ تومان روپوش برزنتی و سرویس کولر تلفن کارخانه ۹۶۰۹۰۴
۱—۲۶ آ—۲۵۲۸

جنرال سرویس
رنك‌سرویس‌انواع‌بخاری آبگرمکن ۷۹۳۰۵۷
۱—۵ آ—۲۷۴۶

رنك سرویس هرنوع
بخاری و آبگرمکن ۷۶۵۲۶۴
۱—۱۵ آ—۲۶۶۶

روکش کولر
برای حفاظت هرنوع کولر تلفن ۷۶۵۲۶۴

استخدام

آگهی استخدام کارگر زن
یکی از کارخانجات تولیدی تعدادی کارگر زن که‌سن آنهابین ۲۰ تا ۴۰ سال بوده وحداقل تحصیلات چهارم ابتدائی داشته باشند، استخدام‌مینماید .داوطلبان همه روزه بین ساعات ۹ تا ۱۱ صبح به خیابان آیزنهاور چهار راه خوش — کوچه برق شهاب شماره ۱ مراجعه نمایند .

استخدام
احتیاج به‌یکنفر شیف‌ویزیتور جهت سرپرستی امور داروئی تمام وقت با داشتن لیسانس و چند سال سابقه ویزیت در تهران و شهرستانها . مشخصات کامل به صندوق ۸۷۹ ارسال دارید.
۱—۳ آ—۴۸۶۸۰

کارخانجات کفش بلا
بعده‌ای دوشیزه یا بانوی دوزنده احتیاج دارد واجدین شرایط باآدرس‌زیر مراجعه‌نمایند، کیلومتر ۲۳ جاده‌اصلی‌تهران کرج نرسیده به کاروانسراسنك کارخانه کفش بلا
۱—۶ آ—۲۶۵۲

ماشین نویس فارسی
که مطلع بامور بازرگانی باشد استخدام میشود مشخصات به صندوق‌پستی شماره ۲۰۷۶ ارسال دارید .

بتعدادی فروشنده زن
و آمرد با حقوق ماهیانه ده هزار ریال نیازمندیم امیرآباد شمالی ایستگاه شیراز اول‌کاشان شماره ٤ طبقه سوم موسسه بهمن

مربی کودکستان
کلاس‌دیده که سابقه کار در کودکستان داشته باشد از طریق مصاحبه با حقوق مکفی استخدام میشود تلفن ۶۹۹۳۸

Outstanding opportunity for technical salesman with perfect English and Persian Apply to Personnel Department, POB 1812 Teheran, in own handwriting in both languages giving full details, which will be treated as confidential.

صنایع فلزی پولادسا
واقع درانتهای‌فیشرآباد پلاك ۲۹۵ بچند نفر کارگر نقاش درجه یك وکارگرو خم‌کاراحتیاج فوری دارد .

دوشیزه یا بانوئی
که تسلط‌کامل به ماشین‌نویسی انگلیسی و فارسی داشته و تحصیلات او حد اقل دیپلم‌باشد مورد نیاز است لطفا با تلفن های ۳۳۴۲۹۱ الی ۳۳۴۲۹۵ آقای آوانسیان تماس حاصل فرمائید.
۱—۳ آ—۲۲۲۲۵

یکنفر استادکار برای
خمکار ورق باحداقل ۲ سال تجربه سرپرستی مورد نیازاست کارخانه کالری گاز جاده‌آبعلی یك کیلومتر بالاتر از سه راه تهران پارس

نقشه‌کش ساختمانی
برای صبحها یا عصر ها نیازمندیم تلفن ۷۵۶۴۰۸

خدمتکار زن‌شبانه روزی‌مجرد
برای نگهداری یك بانو که بیماری اعصاب دارد با حقوق مکفی استخدام‌میشود تلفن ۲۰۹۱۰
۱—۳ آ—۲۲۱۳۹

استخدام سکرتر
یك بانو یا دوشیزه سکرتر که ماشین نویسی فارسی و لاتین بداند مورد لزوم فوری است از ساعت ۸ صبح الی ۱۲ و ٤ الی ۷ بعد از ظهر به تلفن ۳۱۲۹۷۷ مراجعه نمائید .

شرکت سهامی کنتورسازی
ایران شهرستان قزوین برای قسمت خرید و واردات خود یك نفر کارمند با تجربه در امور مربوط به خرید و واردات مواد اولیه آهنی و فلزات غیر آهنی افتتاح اعتباراسنادی وانجام‌امور مربوط به آن را که آشنائی به زبان انگلیسی یا آلمانی داشته باشد فورا استخدام مینماید.
چون این شرکت ۵ روز در هفته کار میکندسمت فوق برای داوطلبین تهران نیز جالب است، خواهشمند است داوطلبین واجد شرایط با مدارك استخدامی خود از شنبه تا چهارشنبه بین ساعات ۷و ۱۶ به آدرس ، قزوین‌خیابان شهرداری شماره ۳۵ مراجعه فرمایند .

منشی باسابقه کار تمام وقت
و با حقوق مکفی مورد نیاز است‌شاهرضا.خیابان ویلاپلاك ۱۰

یك مستخدم با سواد
جاده قدیم شمیران نرسیده‌به باغ صبا خیابان شادمان دبستان سپهر ۷۲۵۰۷

فروشنده
بچند نفر خانم فروشنده با سوادنیازمندیم‌خیابان پهلوی‌نبش بهرامی فروشگاه‌کالای خردسالان

تعدادی لوله‌کش و جوشکار مورد نیاز است
از ساعت ۶ بعد ازظهر به بعد به خیابان ویلا خیابان دامغان شماره ۶ شرکت ساراول مراجعه نمائید .

استخدام
شرکت کفش وین افراد زیررا استخدام مینماید .
۱ — دوشیزه یابانوی ماشین‌نویس فارسی و آشنا بدفترداری‌و بایگانی سبك .
۲— جوان باذوق جهت تزئین ویترین .
۳— دوشیزه یابانوی آشنا به امور نقاشی — طراحی — وتزئین داوطلبان میتوانند بکارگزینی شرکت کفش وین— خیابان خیام پاچنار ساختمان وین مراجعه نمایند .

یك مجله هنری
برای امور آگهی احتیاج به یکنفر ویزیتور حداقل دارای دیپلم باوسیله نقلیه دارد .
تلفن ۴۰۷۲۱ — ۴۰۴۱۶

استخدام سکرتر
دوشیزه یا بانوی جوان جهت سکرتری در مطب دندانپزشکی استخدام میشود تلفن ۷۵۶۴۲۲بعد از ظهر ها از ساعت٤ الی ۸

به‌چند نفر کارگر زن یامرد
زنانه‌دوز مورد احتیاج است تلفن ۷۴۶۸۹

۱۵نفر دوشیزه یابانو دیپلمه
پس‌ازدیدن‌یکدوره کارآموزی ٤۵ روزه منشی‌گری استخدام خواهد شد تلفن ۳۳۵۰۴۰
۱—۵ آ—۲۷۱۰

به یك کارمندمرد
که معلومات در حدود دیپلم متوسطه داشته‌آشنابزبان انگلیسی و ماشین‌نویسی فارسی هم بداند نیازمندیم تلفن ۳۳۱۷۰۰

بانو برای‌مطب نیازمندیم
خیابان پهلوی — کمی بالای بولوار کوچه فرخی پلاك ۲ دکتر گلبان

بیکنفر خانم
آشنا به زبان فرانسه برای مکالمات معمولی تمام وقت نیازمندیم . خیابان آیزنهاور روبروی وزارت‌کار شرکت‌تولیما
۱—۳ آ—۲۷۷۳

بانو یا دوشیزه‌برای مدیریت
خانه‌نیازمنداست تلفن ۳۱۳۵۷۱

راننده‌ای تمام روز نیازمندیم
خیابان نادری قوام‌السلطنه جنوبی کوچه ملك‌پور شرکت تقدیم .

ارج ARJ
نامی‌که میشناسید و بآن اطمینان دارید
۱— مکانیك‌ماشین آلات‌صنعتی باسابقه کار
۲— ماشین نویس لاتین آشنا بزبان انگلیسی
شرکت سهامی ارج — جاده کرج —کیلومتر ۱۲

ماشین نویس فارسی
مورد نیاز است تلفن ۴۶۴۶۸از ساعت ۳ الی ۷

آگهی استخدام
یك شرکت بزرگ تجارتی بچند نفر دوشیزه یا بانوی سکرتر و ماشین‌نویس لاتین درجه یك که بزبان‌انگلیسی آشنائی داشته باشند با چند سال سابقه کار احتیاج‌فوری دارد داوطلبان مشخصات‌خود را باخط خوانا و مبلغ‌حقوق درخواستی به صندوق پستی شماره ۶۹۳ ارسال دارند .
۱—۲ آ—۴۹۳۴۰

استخدام
فردای کودك به چند نفر مستخدم (زن) نیازمند است داوطلبان از ساعت ۶ بعد از ظهر به دفتر فردای کودك-خیابان محمدرضا شاه — مقابل سینما گلدیس — خیابان آهی مراجعه نمایند .

چند نفر دوشیزه یا بانو
سن بین ۱۸ و ۲۵ سال برای بازاریابی با حقوق ثابت ومکفی مورد نیاز است .
شاهرضا. خیابان ویلا. پلاك ۱۰

سلزمن ورزیده
یك شرکت تولیدی‌بچند سلزمن باسابقه که دارای اتومبیل‌باشند نیازمند است تلفن ۶۱۲۴۹۸

راننده پایه یکم
شرکت سهامی ریسندگی‌وبافندگی فخر ایران برای‌تکمیل کادر رانندگی قسمت حمل و نقل کارخانجات خود واقع در هشتاد کیلومتری جاده تهران — قزوین چند نفر راننده پایه یکم مجرب را با حقوق و مزایای مکفی استخدام مینماید .
داوطلبان میتوانند باداره کارگزینی شرکت‌واقع‌در خیابان حافظ ساختمان بانك کار طبقه ۱۹ مراجعه نمایند .

یك شرکت بازرگانی‌چهارنفر
دیپلمه ریاضی واجد شرایط زیررا از طریق مصاحبه به‌خدمت میپذیرد :
۱— انجام خدمت وظیفه یا معافیت دائم غیر پزشکی.
۲— عدم تعهد خدمت واشتغال بکار در سایر موسسات
۳—حداقل‌معدل‌دیپلم چهارده.
٤— داوطلبان از ساعت چهار الی شش بعد از ظهر به‌نشانی خیابان شاه چهار راه شیخ‌هادی پلاك ۴۳ طبقه‌سوم مراجعه‌فرمایند.

بزرگترین تخفیف‌سال برای‌داوطلبان‌استخدام
فقط ۱۰۰ تومان بجای ۶۰۰ تومان
آموزشگاه فرهنگ بمناسبت آغاز فعالیت جدید بمنظور معرفی کلاسهای خود بعموم و تامین احتیاجات استخدامی موسسات ملی ودولتی
کاملترین‌کلاس دفترداری دوبل وحسابداری
را که شامل حسابداری بازرگانی ، صنعتی ، دولتی، حسابرسی بایگانی و پروژه می‌باشد برای اولین بار در ایران با سیستم های ایتالیائی ، انگلیسی و آمریکائی و بانکی همراه با ماشین حساب برقی مجانی تحت نظر آقای
منوچهر جمشید مولف کتابهای‌حسابداری
ماشین‌نویسی مجانی بافقط ۱۰۰ تومان شهریه تشکیل داده‌است
استخدام خانمها باحقوق مکفی
با توجه به‌احتیاجات روزافزون موسسات به منشی
کاملترین کلاس منشیگری (سکرتری)ایران
با ارزانترین شهریه تحت نظر اساتید دانشگاه تشکیل گردید.
ماشین نویسی فارسی یالاتین را یکماهه
باپرداخت فقط ۵۰ تومان بجای ۱۵۰ تومان کنتراتی فراگیرید با گذراندن کلاسهای بالا و اخذ دیپلم آن مجانا به موسسات داوطلب برای استخدام معرفی خواهد شد . ضمنا از کلیه موسسات ملی و دولتی تقاضا میشود احتیاجات استخدامی خودرا قبلا اطلاع دهند تا این موسسه بدون دریافت وجهی کارمند مورد نظر آنان را معرفی نماید .
آموزشگاه فرهنگ شاهرضا نبش‌ایرانشهر

معاملات املاك و مستغلات

فروش

اراضی نارمك تهران‌پارس
پول شرطی امینی تلفن ۷۹۰۰۹۰
۱—۳۰ آ—۱۹۹۱

ویلای شخصی سازجنوبی پهلوی مقابل نمایشگاه آسیائی ساختمانی محکم در محلی مرغوب
بفاصله یکصد متر از پهلوی به مساحت ۶۰۰متر ۳۰×۲۰ طبقه اول سالن و ناهار خودی —اطاق دفتر — هال وسیع وآشپزخانه طبقه دوم پنج اطاق خواب و دو حمام لوکس بانضمام سه‌اطاق و سرویس کامل برای مستخدم جداگانه با دو گاراژ و استخر شوفاژ و تلفن کانال‌کشی کولر با سه کولر.
در اختیار آژانس شایسته ۳۰۵۳۴۹
۱—٤ آ—۲۶۳۵

باغ فروشی واقع در ویلا شهر کرج
بمساحت ۲۲۵۰۰ متر براسفالت ۳ نبش بانضمام استخر چاه آب برق و ساختمان های فلزی مشجر محصور دادای‌بهترین پیوندمیوه که در نوع خود بی‌نظیر است‌با کابل‌کشی لوله‌کشی بفروش می‌رسد طالبین به تلفنهای ۶۵۴۰۸ و ۶۴۵۷۴
۱—۶ آ—۲۷۰۵

ویلای فروشی
بین‌متل‌قو و شهسوار نشتارود بمساحت ۴۵۰۰ متر مربع مشجرو محصور دارای ساختمان وحمام‌با درب آهنی پایه چراغ سیم کشی‌و کابل‌کشی ولوله کشی آب بر اسفالت مشرف بدریا آماده فروش طالبین جهت اطلاع بیشتر به تلفنهای ۶۵۴۰۸و ۶۴۵۷۴ مراجعه نمایند .
۱—۶ آ—۲۷۰۴

برای فروش
یك قطعه زمین بمساحت۱۲۰۰ متر بالاتر از کارخانه پیسی‌کولا ۳۳ متر بر خیابان آیزنهاور به فروش میرسد .
طالبین لطفا به صندوق پستی شماره ۱۲۲تهران مکاتبه فرمایند.
۱—۲ آ—۴۸۸۶۰

یکباب منزل مستغلاتی
جنوبی در خیابان‌رامسر شاهرضا ۲۷۲ متر ۳۰۰ متر زیربنا دوطبقه مستغلاتی دارای آب و تلفن و کولر قیمت ۲ میلیون ریال تلفن ۳۱۳۸۵۶
۱—۳ آ—۲۷۵۲

سالن تخلیه فروخته میشود هم‌کف خیابان نادری (شاه)
یك سالن ۲۴۰ متری با ۴۶۰ متر زمین مجاور جنوبی آن که جمعا هفتصد متر زمین میشود با موقعیت مخصوص و مرغوب‌برای هرگونه کسب وکاسبی (فروشگاه نمایشگاه —کافه‌رستوران‌وغیره) برای فروش در اختیار بنگاه کوشان لاله‌زار جنوبی نزدیك توپخانه تلفن ۳۳۹۷۸٤ میباشد.
۱—۳ آ—۴۸۷۴۲

خانه ویلائی یك‌طبقه‌ونیم مهندسی‌ساز در یوسف آباد
بمساحت ۴۰۷متر دارای۷ اطاق وکلیه لوازم مدرن باسه زیرزمین تلفن شوفاژ ، کولر ودکوربندی بسیارزیبا آژانس‌شایسته ۳۰۵۳۴۹
۱—۵ آ—۲۳۴۷

آژانس‌شایسته ۳۰۵۳۴۹
معرف و خریدار فوری املاك شخصی ساز در شهر وشمیرانات خانه‌مستغلات — ویلا
۱—۳ آ—۲۷۷۰

مستقل ٤ طبقه فروشی در بهترین نقطه پهلوی
مهندسی ساز بمساحت ۴۰۰متر عرض ۱۳ر۵ متر قطعه پنجم از پهلوی هر طبقه۵ اطاق وسیع و کلیه لوازم مجزا بالوله‌کشی و سرویس گاز هر طبقه ۲ بخاری گازی و کولر بانضمام ۳رشته تلفن و استخر
آژانس شایسته ۳۰۵۳۴۹
۱—۳ آ—۲۷۷۱

برخیابان نیاوران
باغ فروشی بمساحت ۴۶۰۰متر دوبر قابل تقسیم بقطعات متناسب
آژانس شایسته ۳۰۵۳۴۹
۱—۳ آ—۲۷۶۹

پارکینك فروشی
بر بوذرجمهری غربی بمساحت ۱۰۸۰ متر با ۶ مغازه تلفن آب، برق
آژانس شایسته ۳۰۵۳۴۹
۱—۳ آ—۲۷۶۶

فرح جنوبی برشیراز
مستغلات شخصی‌ساز دو طبقه هر طبقه ٤ اطاق و انباری و سرویس کامل و تلفن وکولر به قیمت مناسب بفروش میرسد دفتر سالکی ۷۰۷۴۳
آ—۲۷۷۵

منزلی بمساحت ۲۰۰ متر
دوبر اول‌خیابان حسام‌السلطنه قیمت ۵۴ هزار تومان بتلفن ۹۵۷۰۷۷ سلیمی مراجعه شود.
۱—۵ آ—۲۷۷۶

عمارت چهار طبقه فروشی
بقیمت ۵۵۰ هزار تومان خیابان خارك- تالار رودکی هرطبقه چهار اطاق با لوازم
لاله‌زار ۳۳۹۷۸۴ بنگاه کوشان
۱—۳ آ—۴۹۴۱۲

مستقل سه‌طبقه فروشی
بقیمت ۱۴۰ هزار تومان
نزدیك خیابان‌فردوسی‌ومیدان سپه تخلیه فروخته میشود رجوع فرمائید لاله‌زار ۳۳۹۷۸۴ به بنگاه کوشان
۱—۳ آ—۴۹۴۱۴

زمین فروشی جاده کرج
۱۵ هزار متریك قطعه‌عقب‌تر از جاده کرج کیلومتر ۲۰ در خیابان پهلوی نزدیك سه راهی کاروانسرای سنك ۳۳۹۷۸٤ بنگاه کوشان
۱—۲ آ—۴۹۴۱۶

زمین فروشی خیابان شاه
در کوچه‌نزدیك‌خیابان اسلامبول ۱۱۲متر ۳۳۹۷۸٤ بنگاه کوشان
۱—۳ آ—۴۹۴۲۰

خانه نزدیك بلوار الیزابت
بقیمت ۱۱۰ هزار ومان
باپنج اطاق تلفن وحمام ۱۱۰ متر ۳۳۹۷۸٤ بنگاه کوشان
۱—۲ آ—۴۹۴۲۲

لاله‌زاربنگاه‌کوشان ۳۳۹۷۸٤
با ۳۲ سال سابقه و حسن‌شهرت فروشنده املاك در همه جا لطفا باتلفن دستور فروش بفرمائید
۱—۶ آ—۴۹۴۱۸

خریداری میشود

خانه و مستغلات شمارا در شهر و شمیرانات برای مراجعین خود فورا خریداریم سازمان تعاون تلفن ۴۵۰۰۵۷

دفتر پارس اراضی ۳۰۰
متری عباس آباد را خریدار است تلفن ۷۶۱۵۵۸

زمینهای ساختمانی و خانه‌های
دست دوم اطراف جمشید آباد امیرآباد غرب بیمارستان پهلوی خریداریم‌دفتر جمشید تلفن ۴۸۰۸۸

بازرگانی ترافی تلفن ۸۴۱۴۳
۱—۲۶ آ—۲۴۷۴

دفتر مسعود ۷۷۰۲۴۱
زمینهای داودیه - دروس - ده قشلاق خریدار است .

زمینهای زعفرانیه در، قشلاق مکائیر وسعادت‌آباد، عباس آباد ، فرحزاد
را خریداریم بازرگانی جلالی خیابان پهلوی‌تلفن های ۱۲۶۴۱۱ و ۱۲۴۱۹۳

بورس املاك شمیران
دفتر براتی باغ‌فردوس ۸۵۲۵۷۵

پهلوی‌دره قشلاق داودیه
قیطریه ولنجك عابدی ۸۵۰۰۹۵

دفتر پارس هرنوع خانه
ومستغل و زمین درعباس‌آباد و شمیرانات برای‌شما خریداری و معاوضه مینماید . تلفن ۷۶۱۵۵۸
۱—۲۶ آ—۲۶۵۴

اجاره داده میشود

قابل توجه موسسات دولتی شرکتهای‌خصوصی‌و بنگاه‌معاملات املاك
یك دستگاه ساختمان با سه‌هزار متر مربع زیربنا دارای ٤ طبقه هر طبقه با ۱۷ اطاق مجهز به آسانسور — کولر — شوفاژ وتلفن مناسب برای محل کار ادارات دولتی و شرکتهای خصوصی‌واقع در خیابان آیزنهاور مقابل کاخ وزارت کار یکجا ویا هرطبقه جداگانه باجاره واگذار میشود. طالبین لطفا با تلفنهای ۹۵۹۴۹۲ و ۴۶۵۸۰ تماس بگیرند .

اجاره داده میشود — زعفرانیه خیابان آصف
یك طبقه آپارتمان نوساز دارای سالن و ناهار خوری و دواطاق ویك هال باحمام وآشپزخانه و تراس وسیع وگاراژ سرپوشیده‌و آب لوله‌کشی و برق و تلفن بیك بانو یایك آقای مجرد یایك زن وشوهر اجاره داده میشود عصرها از پنج‌بعدازظهر بنشانی‌زعفرانیه خیابان آصف کوچه مهر جنب شعبه نفت شماره ۳۰ تلفن ۸۵۰۹۸۱ مراجعه فرمائید
۱—۲ آ—۲۲۱۰۹

چهار دستگاه آپارتمان
چهار اطاقه باضافه هال ٤×٦ خیلی مدرن‌آب وبرق شوفاژکولر و تلفن چهار راه قصر اول عباس آباد پلاك ۳۷۵ بتلفنهای ۷۵۱۳۲ و ۷۳۰۵۷ مراجعه شود
۱—۱۰ آ—۲۷۷۷

کاخ شمالی زرتشت
نواختر رامین پلاك ۷
چهار اطاق‌هال حمام آشپزخانه حیاط ۶۲۸۸۸۹
آ—۲۲۱۶۱

حدود چهارراه امیر اکرم
منزلی دارای سالن ناهارخوری چهار اطاق . اطاق وتوالت مستخدم . دوانبار بزرك . دو انبار کوچك . دو توالت . حمام و آشپزخانه . گاراژ . باغچه . تلفن باجاره داده میشود بتلفن ۴۰۸۱۷ بین‌ساعت ۱۳ و ۱۴ مراجعه شود .
۱—۲ آ—۲۲۲۰۷

اجاره میشود

خانه و مستغلات شمارا درشهر وشمیرانات‌فورا اجاره میدهیم . سازمان تعاون ۴۵۰۰۵۷

برای اجاره
جهت خانواده‌های اروپائی بتعدادی منازل مدرن احتیاج داریم تلفنهای ۶۱۲۹۶۴ و ۴۹۷۱۳

موسسه امور خارجیان
مخصوص اجاره منازل تخت‌حمشید‌شرقی کاشی ۵۰۳ — ۷۱۷۸۲

شرکتهای ساختمانی

کلیه تعمیرات ساختمانی وتکمیل نواقص‌ساختمان بهادر تلفن ۶۵۴۶۴

پیمانکاری بهادر
برای شما و در زمین شما مطابق ذوق و سلیقه شما
خانه میسازد
باقساط چهار ساله تا ۱۵ ساله تلفن ۶۵۴۶۴

برای ساختمان شما

ورق شیروانی زیبا
برای پارکینك عمومی، آلاچیق ماشین ، دیوار های مشرف و دکوراسیون با ۵۰ رنك ثابت و ساده و گلدار مرکز پخش دفتر جهان فلز تلفن ۹۵۷۱۹۱
۱—۳۰ آ—۲۶۸۹

کاغذ دیواری‌ونقاشی‌ساختمان جانفدا باقساط تلفن ۷۸۱۹۷۷
آ—۲۵۷۶

خانه خودرا
باقساط
تعمیر کنید
بهادر تلفن ۶۵۴۶۴

رفع گرفتگی لوله‌ساختمان در ۲ دقیقه سازمان تراکم تلفن ۸۸۱۶۸۱

رفع گرفتگی هرنوع لوله ساختمانی
بادستگاه تراکم هوا- تلفن ۷۸۷۲۷

لوله بازکنی فاضل آب
بادستگاه تراکم هوا
مقدم ۶۴۶۳۵

لوله بازکنی فاضل آب
بادستگاه تراکم هوا
تلفن ۷۶۳۲۸۶

لوله بازکنی فاضل آب
بادستگاه تراکم هوا
تلفن ۷۵۶۴۰۸

معاملات پول

پول‌موجود است
پول درمقابل املاك‌شمال شهر و شمیرانات‌موجود است. بتلفنهای ۳۳۹۰۶۷ و ۳۳۶۸۸۵ مراجعه‌شود

وام درمقابل تلفن‌میدهیم ۳۳۹۳۲۰ و ۳۳۳۳۰۳
لاله‌زارنو ساختمان‌البرز طبقه‌اول
۱—۲۶ آ—۲۴۸۰

پول شرطی با قیمت
بانك موجود است تلفن ۴۵۱۴۲
۱—۲۶ آ—۲۲۶۴

وام درمقابل تلفن فوری ۳۳۷۴۳۷

پول تومانی دوشاهی تلفن ۷۳۵۴۱

وام در مقابل‌تلفن ۳۳۷۴۳۷

وام درمقابل‌تلفن ۷۶۵۶۸۸

وام درمقابل تلفن ۷۵۷۶۳۹
۱—۲۶ آ—۲۲۶۱

قبوض اصلاحات ارضی

خریدار قبوض اصلاحات‌ارضی وسهام . یاکیور ۲۲۷۲۹ و ۶۲۷۶۹۷

قبوض قالی
قبوض فرش بانك
کارگشائی را چند در صد اضافه‌تر از قیمت ارزیابی خریداریم سبزه میدان سرای حاج‌رحیم خان عبدالله‌محسنی تلفن ۲۳۱۱۰

قبوض قالی بانك کار- گشائی اضافه برازقیمت ارزیابی شده خریداری میشودفرش اردهالی‌اول بازار کفاشهاسرای‌مهدبه تلفن ۲۳۴۸۲

قبوض قالی و قالیچه بانك
کارگشائی را بحد اکثر قیمت خریداریم . سبزه‌میدان اول‌سرای حاج‌رحیم‌خان‌خامسی تلفن ۵۸۶۶۰

صاحب امتیاز و مدیر مسئول
عباس مسعودی
خیابان خیام - اداره چاپ
تلفنخانه اطلاعات
۳۱۱۰۷۱ تا ۳۱۱۰۸۹
شعبه آگهی‌ها ۳۱۱۲۱۳

گاز مورد نیاز شما

اسا گاز
از ۷ و نیم صبح تا ۷ و نیم شب تلفن پخش‌گاز و سرویس ۴۴۸۰۲ — ۴۶۷۶۶ — ۶۹۷۴۵
دایره فروش ۶۱۲۴۷۱
۱—۲۶ آ—۲۵۸۰

شرکت پرسی گاز

از ۷ صبح تا ۱۰ شب در شمیران خودکه‌بگاز وسرویس‌نیاز دارند جواب میدهد . به‌تلفنهای
۶۴۵۹۱ تا ۹۵
مراجعه شود

ایران گاز

همه روزه از ساعت ۷ صبح الی ۱۱ شب تلفن پخش گازوسرویس
۶۱۱۳۰۱
۷ شماره

پخش‌گازشرکت بوتان
از ساعت ۷ و نیم صبح‌تا ۸ بعدازظهر با تلفن های‌شماره : ۹۵۳۰۵۱ تا ۹۵۳۰۵۵ و ۳۳۸۲۲۱ و ۳۳۸۲۲۲ و ۳۳۲۹۲۴ آماده قبول سفارشات مشتریان محترم خود در تهران میباشد .

سرویس‌پخش‌گاز جنرال
تلفنهای:
۹۵۸۲۵۲-۹۵۷۶۹۳
۹۵۹۱۶۴-۹۵۷۷۹۴
پخش گاز درتمام ایام هفته

فروش اتومبیل

اپل رکورد ال ۶۶
آلبالوئی ٤ در کاملا تمیز بفروش‌میرسد‌صبحها تلفن ۴۱۳۶۲
۱—۷ آ—۲۶۴۴

اتومبیل شریف ۴۳۴۳۷
نماینده رسمی آریا وشاهین‌و جیپ به نقد و اقساط اتومبیل شما پیش قسط قبول می‌شود .

مرسدس‌بنز ۲۵۰ — اس
مدل ۶۷ آبی فیروزه‌ای ٤ ۱هزار کیلومتر کار کرده نقدا بفروش میرسد تلفن ۸۸۱۸۷۳
۱—۳ آ—۲۲۰۱۹

یکدستگاه دوج استیشن مدل ۱۹۶۵ و شش‌دستگاه والیانت استیشن مدل ۱۹۶۴ از طریق مزایده بفروش میرسد — برای شرایط فروش‌به نمایندگی سازمان ملل متحد — خیابان تخت‌جمشید خیابان بندر پهلوی پلاك ۱۲ مراجعه نمائید .
۱—۱ آ—۴۹۱۲۸

کرایه

اتو لوکس
اتومبیلهای تشریفاتی باراننده برای‌داخل و خارج تهران میدان فردوسی تلفن ۴۴۶۰۵ و ۶۱۱۲۷۰

کاج بار
بارکشی شهر وحومه بیمه‌اثاثیه‌منزل تلفن
۴۱۱۱۱
۶۱۱۱۱۱

سازمانهای فنی و فرهنگی

تعلیم رانندگی
هنرستان فنی پرستو
مرکز آموزش صحیح‌رانندگی، مکانیکی ،ترافیك‌مجهز به‌بهترین ومدرنترین وسیله آموزش تهران خیابان شاهپور چهار راه گمرك تلفن ۲۳۹۱۶

تعلیم رادیو تلویزیون
علمی و عملی تلفن ۸۵۰۱۴۲
آ—۲۲۱۵۷

تدریس خصوصی

انگلیسی یا فرانسه
توسط خارجی تلفن ۴۷۱۴۱

تدریس فیزیك وشیمی
توسط بانوی لیسانسیه ۸۸۰۶۵۸
۱—۱۵ آ—۲۶۷۱

متفرقه

برای خرید و فروش داروخانه‌ها به تلفن ۵۵۸۵۰ و ۵۶۲۳۹ مراجعه شود

کود بیولوژیك
هوموس‌دزبور-موجود
تهران . خیابان سپه شماره ۵۲۴ تلفن ۳۰۳۷۰۶ عسگر نیا

قابل توجه موسسات
بازرگانی و شرکتها
آماده ترجمه هرگونه نامه و انجام تمام مکاتبات شما بزبان انگلیسی‌میباشیم . میدان فردوسی ساختمان آریا . شماره ۳۵۳ تلفن ۳۱۲۹۷۷
۱—۲۰ آ—۲۱۱۲۱

برنامه سینماها

* حادثه توماس کراون - رنگی- استیومك‌کوئین
شهر فرنك (۶۲۷۶۲۸) ۱۱ر۱۵_۳_۵ر۱۵_۷ر۳۰_۹ر۴۵
* مکانی برای عشق-رنگی- فی‌داناوی -مارچلوماسترویانی
گلدن‌سیتی (۶۱۳۲۶۹) ۱۱ر۱۵_۳ر۳۰_۵ر۳۰_۷ر۳۰_۹ر۴۵
* ایستگاه زبرا -رنگی- راك‌هودسن- ارنست‌بورگناین
ادئون (۳۳۸۱۱۸) ۱۰ر۳۰_۲ر۳۰_۵_۷ر۳۰_۱۰
* آناکارنینا -رنگی- ۷۰میلیمتری -تاتیاناساموئیلوا
امپایر (۶۲۳۹۴۲) ۱۱_۳ر۱۵_۶ر۱۵_۹ر۱۵
* بزن دستخوش داری -سینماسکوپ- رنگی- جولیانوجما
رادیوسیتی (۴۳۳۲۰) مولن‌روژ (۷۲۹۲۹) ۱۱ر۱۵_۳ر۳۰_۵ر۳۰_۷ر۳۰_۹ر۳۰ نیاگارا (۶۵۳۰۷) رویال (۴۹۷۸۵) ۱۱_۳_۵_۷_۹ سهیلا (۳۳۶۴۲۴) الوند (۳۵۶۵۳۸) ۱۰ر۳۰_۲ر۳۰_۴ر۳۰_۶ر۳۰_۸ر۳۰
* سرافینو -
دیاموند (۶۲۸۴۰۰) ۱۱_۳ر۳۰_۵ر۳۰_۷ر۳۰_۹ر۳۰
* عشق وکینه‌توزی -رنگی- آنتونی‌کوئین
تراس نیاگارا ۶ر۳۰_۸ر۳۰
* ماشین سحرآمیز -رنگی -دین‌جونز- میشل‌لی
سینه‌موند (۴۸۳۲۲) ۱۰ر۴۵_۳_۵_۷_۹ پارامونت (۴۸۳۲۱) ۳ر۳۰_۵ر۳۰_۷ر۳۰_۹ر۳۰
* روسپها دارند می‌آیند -رنگی- اوامری‌سنت
درایوین ونك (۶۲۲۵۵۷) ۶ر۳۰_۹ر۳۰
* راهی زیبا برای مردن -رنگی -کرك‌داگلاس- سیلواکوشینا
کاپری (۴۸۴۰۱) ۱۱_۳_۵_۷_۹ ریولی (۷۵۷۷۷۷) ۱۱ر۱۵_۳ر۳۰_۵ر۳۰_۷ر۳۰_۹ر۳۰
* شجاعان غرب -سینما سکوپ- رنگی-ریچاردهریسون
پولیدور (۶۴۵۸۵) ۱۱ر۳۰_۳ر۳۰_۵ر۳۰_۷ر۳۰_۹ر۳۰ مهتاب (۴۷۷۷۷) ۱۱_۳_۵_۷_۹ ب.ب (۶۹۶۴۱) ۱۰ر۳۰_۲_۴_۶_۸_۱۰ کریستال (۳۳۷۶۷۵) ۱۰ر۱۵_۲ر۳۰_۴ر۳۰_۶ر۳۰_۸ر۳۰
* چارلی- سینما سکوپ- رنگی- کلیفت رابرتسون- کلربلوم
آتلانتیك (۶۲۷۱۷۱) ۱۱_۳ر۳۰_۵ر۳۰_۷ر۳۰_۹ر۳۰
* جدائی -پوری بنائی- ایرج قادری- ظهوری
اونیورسال (۶۶۹۵۳) ۱۰ر۳۰_۱۲ر۳۰_۲ر۴۵_۵ر۳۰_۷ر۳۰_۹ر۴۵ تراس ۶ر۱۵ اروپا (۳۰۳۱۷۹) میامی (۷۴۳۲۹) ۱۰ر۳۰_۱۲ر۳۰_۲ر۳۰_۴ر۴۵_۶ر۴۵_۹ ایران (۳۳۶۳۵۴) ساینا (۳۵۲۴۴۲) تیسفون (۹۵۸۸۸۲) داریوش (۲۶۲۶۵) مونت‌کارلو (۷۹۷۴۱) آستارا (۸۴۰۲۲) ۱۰ر۳۰_۲ر۳۰_۴ر۳۰_۶ر۳۰_۸ر۳۰ پانوراما (۷۹۳۵۷۰) ۱۱_۳_۵_۷_۹
* ورق سرنوشت -رنگی- دین‌مارتین -رابرت میچم
سانترال (۴۸۶۸۶) ۱۱_۱_۳_۵_۷_۹ر۱۵ رویال (۴۹۷۸۵) ۱۱_۳_۵_۷_۹ پولیدور (۶۴۵۸۵) ۱۱ر۳۰_۳ر۳۰_۵ر۳۰_۷ر۳۰_۹ر۴۵ ایفل (۳۱۱۴۷۷) ۱۰_۲_۴_۶_۸_۱۰ متروپل (۳۳۹۴۱۰) ۱۰ر۳۰_۲ر۳۰_۴ر۳۰_۶ر۳۰_۸ر۳۰
* فاتح غرب- سینماسکوپ -رنگی-رابرت‌شاو
حافظ (۳۳۴۰۷۴) ۱۰ر۳۰_۲ر۳۰_۴ر۳۰_۶ر۳۰_۸ر۳۰
* ۱۳ مرد خبیث -سینماسکوپ- رنگی- لی‌ماروین
ماندانا (۷۹۹۸۲) ۱۰ر۳۰_۲ر۳۰_۵ر۳۰_۸ر۳۰
* عروسکها- راکل‌ولش- کلودیاکاردیناله
ایفل (۳۱۱۴۷۷) ۱۰_۱۲_۲_۴_۶_۸_۱۰
* یك مرد، یك طپانچه -سینماسکوپ -رنگی-گلن‌فورد
شهرام (۷۷۴۵۴۹) ۱۰ر۳۰_۲ر۳۰_۴ر۳۰_۶ر۳۰_۸ر۳۰
* دزد بغداد -رنگی- داراسینك -هلن- نیشی
پلازا (۴۴۲۵۵) ری (۲۲۵۷۸) فردوسی (۳۳۵۷۸۴) پرسپولیس (۵۸۱۰۸۳) ۱۱_۳_۵_۷_۹ کیهان (۹۵۷۳۶۰) مراد (۷۳۳۸۲) کارون (۹۵۱۰۶۵) دریا (۷۹۱۷۴۶) شرق (۵۴۰۲۴) ۱۰ر۳۰_۲ر۳۰_۴ر۳۰_۶ر۳۰_۸ر۳۰
* ماجرای مال‌فلاندرز -رنگی- کیم‌نوواك
گلدیس (۶۲۸۷۱۳) ۳ر۳۰_۵ر۳۰_۷ر۳۰ (۹ر۳۰ بزبان اصلی)
* طولانی‌ترین روز -سینماسکوپ -جان‌وین
پارك (۳۳۹۶۳۷) ۱۱_۱_۳_۵_۷_۹
* الدورادو -رنگی- جان‌وین
تخت جمشید (۴۳۵۵۰) ۲ر۴۵_۵_۷ر۱۵_۹ر۳۰
* مزدوران -رنگی- ایوت‌میمو- رودتیلور
آریا (۳۳۹۸۸۴) ۹_۱۱_۱_۵_۷_۹
* رابطه -آرمان- نیلوفر- قادری- شهلا
لیدو (۹۵۱۲۸۲) اسکار (۹۵۰۸۹۸) همای (۳۱۱۶۶۹) رکس (۳۳۵۲۹۳) ۱۰ر۳۰_۲ر۳۰_۴ر۳۰_۶ر۳۰_۸ر۳۰ پاسارگاد (۷۹۲۷۸۲) ارانوس (۲۷۹۷۱) ۱۰_۱۲_۲_۴_۶_۸ شهوند (۳۵۴۰۴۰) نپتون (۷۶۰۱۳۶) ۱۱_۱_۳_۵_۷_۹ دیانا (۴۷۳۶۵) ۱۱ر۱۵_۳ر۳۰_۵ر۳۰_۷ر۳۰_۹ر۳۰ تراس ۷_۹
* قلقلکم بده- سینماسکوپ -رنگی- الویس‌پریسلی
درایوین تهران پارس (۷۸۱۷۹۵) ۷_۹
* شکوفه‌های عشق -راجندراکومار
فری (۹۵۳۳۳۶) ۱۲ر۳۰_۲ر۳۰_۴ر۳۰_۶ر۳۰_۸ر۳۰
* همسران جوان- رنگی- هیلی‌میلز- جان‌میلز
بولوار (۶۰۲۹۲) ۱۱_۲_۴_۶_۸_۱۰
* ببوس ولی گازم‌نگیر -رنگی- شارون‌تیت
ماژستیك (۶۸۴۶۱) ۱۱_۳_۵_۷_۹
* مکتب عشق -رنگی - ربرت حسین -ناتالی‌دلون
کسری (۷۵۶۹۳۹) ۱۰ر۳۰_۲_۴_۶_۸_۱۰
* جهنم در نرماندی -سینما سکوپ -رنگی- گای‌مدیسون
نادر (۳۱۴۴۹۵) فلور (۲۸۰۹۶) ۹_۱۱_۱_۳_۵_۷_۹
* یکقدم تامرك -سهیلا -بیك‌ایمانوردی- بوتیمار
دنیا (۳۳۳۸۱۲) ۱۰ر۳۰_۲ر۳۰_۴ر۳۰_۶ر۳۰_۸ر۳۰

دربازکن برقی
بکید B.K.D
مشهورترین نام درجهان
بامناسبترین قیمت وبهترین شرایط
مرکزفروش ونصب : شرکت بکید
خیابان پهلوی- مقابل پارك ساعی شماره ۶۸۰
تلفن : ۶۲۷۸۸۲ - ۶۲۸۷۷۴
نمایندگان فروش درتهران
فروشگاه بزرگ ایران
فروشگاه فردوسی

مؤسسه کاپ	میدان فردوسی	تلفن ۴۶۵۲۷
مؤسسه روکا	میدان ۲۴ اسفند	« ۴۵۷۷۱
مؤسسه آتوسا	خیابان سعدی	« ۳۰۵۱۲۳
مؤسسه رویال	جاده قدیم شمیران	« ۷۱۴۷۹
مؤسسه ستبر	خیابان آیزنهاور	« ۹۵۳۸۸۵
مؤسسه نایت	سه‌راه شاه	« ۶۴۴۱۱
مؤسسه ام‌هاش	میدان ۲۴ اسفند	« ۶۸۸۴۹
مؤسسه وودسای	میدان ۲۵ شهریور	« ۷۶۳۸۷۴

گزارش ازسیما دبیرآشتیانی

۲۶۲ دختر لیسانسیه از سپاهیگری معاف میشوند

فقط ۲۰۰ زن ودختر لیسانسیه بخدمت سپاه دانش اعزام‌میشوند خدمت در سپاههای زنان شبانه‌روزی نیست سپاهی شخصا محل خدمت خود را انتخاب می‌کند

بعد از ظهر پنجشنبه در اجتماع زنان ودختران‌مشمول قانون خدمات اجتماعی زنان اعلام گردید که از ۴۶۲ مشمول گروههای غیرپزشکی فقط ۲۰۰ نفر بخدمت در سپاه دانش در می آیند و مابقی بعنوان مازاد بر احتیاج معاف میشوند .

این تصمیم بدنبال معرفی‌عده‌ای پیش از حدود پیش بینی شده ، قبل از ظهر روزپنجشنبه‌درجلسه‌ای با حضور خانم دکتر پارسای اتخاذ گردید و بدنبال اخذ این تصمیم در اجتماع دختران و زنان دکتر و لیسانسیه مشمول در آموزشگاه سپاه دانش حشمتیه بعد ازظهر روز پنجشنبه اعلام شد .

گروههای غیر پزشکی

طبق این تصمیم دکتر ها و لیسانسیه های مشمول گروههای غیر پزشکی رشته های زبان انگلیسی ، ادبیات ، شیمی ، علوم، ریاضی ، زمین شناسی ، زیست شناسی ، علوم اجتماعی ، کشاورزی فیزیک ،نقاشی ، تزئینات‌ساختمان، هنر های چاپی ، علوم اداری و بازرگانی و حسابداری دولتی به خدمت اعزام میشوند و مابقی مشمولین از خدمت در سپاهها معاف میشوند .

باین ترتیب امسال در اولین دوره فقط به خدمت دویست دختر و زن لیسانسیه گروههای غیر ـ پزشکی و ۱۳۰ پزشك و لیسانسیه گروه پزشکی احتیاج هست‌ومابقی مشمولین معافی میگیرند .

سپاهیان بهداشت

سپاه بهداشت قبلا نیز اعلام کرده بود که امسال کلیه‌فارغ‌ـ التحصیلان گروه پزشکی‌رابخدمت می گیرد و ۱۴۰ فارغ التحصیل رشته های گروه پزشکی همگی بخدمت اعزام میشوند .

جهت آماده شدن این عده‌برای خدمت در سپاهها دوره‌چهارماهه‌ای تشکیل خواهد شد که سپاهیان‌در ساعات‌اداری در کلاسهای‌مخصوصی شرکت مینمایند .

دویست سپاهی دانش برای خدمات آموزشی آماده میشوند تا روز دوشنبه احکام خود را دریافت خواهند کرد .

شبانه‌روزی نیست!

طبق قانون خدمات اجتماعی‌زنان سپاهی میتواند محل خدمت خود را با توجه به وضع اجتماعی و فردی خود انتخاب نماید و دراین میان هیچگونه اجباری وجود ندارد کلیه ساعات خدمت سپاهیان‌مطابق با ساعات اداری خواهد بود و خدمت‌در سپاههای‌دختران‌بهیچوجه جنبه شبانه روزی ندارد .

حقوق و مزایا

ولی طبق قانون به سپاهیانی که خدمت در روستاها را بخدمت در شهر ها ترجیح دهند حقوق‌ومزایای بیشتری تعلق خواهد گرفت .

یك سپاهی در شهر محل‌خدمت خود ۶۱۲۰ ریال و در روستا ۸۷۵۰ ریال حقوق دریافت میدارد و با توجه به ارزش معنوی خدمت در روستا پیش‌بینی میشود گروهی از سپاهیان دانش وبهداشت رهسپار روستاها گردند .

لیسانسیه های‌شهرستانی

یك مقام سپاه دانش روز پنج شنبه گفت چون در شهرستانها بخدمت زنان و دختران نیاز مبرمی وجود دارد بهمین جهت کلیه‌زنان و دختران مشمول شهرستانی به خدمت اعزام میشوند و فقط در تهران مازاد براحتیاج وجود دارد که پس‌از بررسیهای لازم معافی خود را دریافت میدارند .

همسران سفرا و دیپلماتها

همسران شخصیت های دیپلماتی در دنیائی خارج از دنیای‌سیاست و دیپلماسی زندگی میکنندودر حالی‌که همسران آنان در مجالس و محافل‌بحث‌های‌طولانی خسته کننده‌ای رادنبال‌میکنند،بحث خانم‌هارا‌موضوعاتی که‌بیشتر به‌جوانب زندگی مربوط می شود تشکیل میدهد . اینك که‌اجلاسیه سازمان ملل متحد در نیویورك تشکیل‌است ودرحالی‌که نمایندگان کشور ها سخت‌درفعالیت‌اند همسران آنان به نحوی ازانخاءاوقات خود را در یك شهر غریب میگذرانند. همسر وزیر امور خارجه امریکا با علم به‌این مطلب هفته گذشته همسران نمایندگان کشورها رابه‌ضیافت چای دعوت کرد. دراین‌عکس از چپ براست خانم‌یهون‌بلوین همسرسفیر کبیر کانادا درسازمان ملل متحد خانم راجرز ، خانم آرمان‌برار همسر سفیر ـ کبیر فرانسه در سازمان ملل متحدوخانم آقای مهدی‌وکیل نماینده دائمی ایران‌درسازمان ملل متحد دیده میشوند.

اظهار نظر پیکاسو

خبرنگار دختری به مصاحبه با پابلوپیکاسو رفت او در ضمن گفتگو از اوپرسید :

چرامردان مسن جوان تر از زنان مسن دیده میشوند؟ پیکاسو لحظه‌ای فکرکرد و آنگاه‌جواب‌داد :

برای‌اینکه یك زن چهل ساله در اصل‌پنجاه ساله‌است وسن حقیقی خود را پنهان کرده‌است.

ازپاهای خود مواظبت کنید

بیشتر مردم از شکل پا های خود شکایت‌دارند.اغلب آنها حتی‌ازباز‌گوکردن زشتی هاونازیبائی پا های خود واهمه‌ای ندارند و میگویند.

ـنمای پا های من خیلی وحشتناك‌است.

ـآه ، شست پایم کج‌است.

ـازاین‌پا های‌راسته وستونی بستوه‌آمدم .

ـاگر پا هایم قشنگ بود و متناسب هیکلم‌هیچ‌نقصی نداشت.

وحتی در بعضی مواقع نازیبائی پاها، باعث‌ایجادناراحتی های‌روحی میشود ولی‌بایددرنظرداشت که‌کسی با پای زشت بدنیانمی‌آید بلکه‌این‌عدم رعایت‌اصول بهداشت‌وزیبائی است که پا های زیبا را از فرم اصلی خارج‌میکند.

پاها،یکی‌ازپرکارترین اعضای بدن محسوب میشوندو غفلت از آنها موجب میشود که زیبائی‌وسلامتی پا های خود را از دست‌بدهیم.

این‌ناراحتی فقط شامل خانمهای کشور مانیست .در انگلستان از هر ده‌نفر ، هشت‌نفر از ناراحتی های پا رنج می‌برند ومسلما این هشت‌نفر توجه‌ندارند که با رعایت اصول بهداشتی می‌توان پاهای‌زشت‌را زیبا کرد.

بدنیست بدانید یك چهارم استخوان های تمام بدن درپاهاست . ۲۶استخوان ۳۳بند ، ۱۹ماهیچه‌و ۱۰۷ پیوند آنراتشکیل میدهند باوجوداین پایك عضوپیچیده وظریف است که‌اگر در نگهداری آن دقت نشود ، ناراحتی شدید ببارمی‌آورد.

امروزه اغلب امراض پاازکفش وجوراب نامتناسب واندازه نشده بوجود می‌آید.کفش کوچك وپنجه‌باریك باعث کجی‌پاوایجاد پینه در پا می شود . پاشنه کفش نبایدبیشتراز ۵سانتی مترباشد درغیراین‌صورت‌دراثرناراحت بودن پا ، کمردردوسردردوغیره بوجود می آید.

توجه‌داشته‌باشید که جوراب تنك مانندکفش کوچك خساراتی به بار می آورد در موقع‌خریدجوراب کاملا دقت نمائید که پا هاآزادباشدوانگشتان پابهم فشار نیاورد.

توجه‌داشته باشید کفشی که میخرید از لحاظ شکل و اندازه مناسب باشد . کفش‌نبایدزیادبزرك ویاکوچك باشد.

اگرپایتان چاق‌است کفش‌باریك‌و ظریف نخرید واگر پایتان لاغروکشیده است کفش پهن مناسب نمی‌باشد . در موقع‌خریدکفش آنرا به پایتان خوب اندازه کنیدو دقت نمائید که اندازه کفش طوری باشد که‌پا درآن راحت باشد .باین نکته دقت‌کنید که وقتی نشسته‌کفش تازه‌ای رامی‌پوشید بپایتان اندازه‌است زیراهنگام نشستن کف پاکوچکتر از لحظه‌ایست که‌راه میرویدیامی‌ایستید.

اغلب‌دیده شده که اندازه دوپا با هم اختلاف‌دارد. دراین‌صورت باید‌کفش هارابه‌اندازه‌ی پای‌کوچکتر جداخودداری کردزیرا باندازه کوچکتر‌پای‌بزرك کفش را در معرض فشارقرار میدهد.

سخنرانی در دانشکده فنی

آقای دکتر درویرت استاددانشگاه گراتس اطریش ساعت ۵ونیم بعدازظهر روزدوشنبه ۲۱ مهرماه ۱۳۴۸ درباره « طرحهای شبکه‌جاده‌هاو ترافیك» درآمفی‌تاتر دانشکده فنی سخنرانی ایراد خواهد کرد .از عموم علاقمندان برای شرکت در این سخنرانی دعوت بعمل میاید . م‌الف ۷۶۷۲

دانشگاه تهران

۱ـ۲ آ ـ ۴۸۸۸۶

کاتالوگ شمع شامپیون

مدل اتومبیل	مدل شمع
فولکس واگن	L-95Y
پیکان	N-9Y
آریا وشاهین	N-18Y
جیپ	UL-12Y

شمع CHAMPION شامپیون

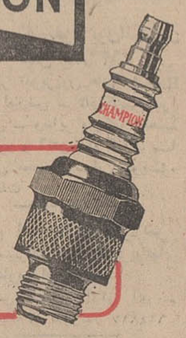

شمع شامپیون
سرآمد شمع های جهان
با ۶۰ سال سابقه درخشان

برای خرید شمع شامپیون : خواهشمنداست به فروشگاههای معتبر مراجعه فرمائید

از: دکتر علی پریور

باران در رختخواب!

چرا بعضی ازکودکان هنگام شب بستر خودرا خیس می کنند ؟

یقین دارم تعداد مبتلایان بدین بیماری در کشور ما روبتزایداست زیرا بعضی ازمادران بدرمان کودك مبتلای خود همت‌نمی گمارندوبرخی دیگر بفکر اینکه این‌بیماری‌درمان لازم ندارد و خود بخود روبه‌بهبود میرود دنبال درمان آن نمیروند و یا تصور میکنند اصولا بیماری‌غیر قابل درمانست . در صورتی که : اولا حدس اینکه بیماری خودبخود رو به‌بهبود برود بسیار کم استو بخصوص باطرزسلوکی که مادران یااین دسته از کودکان بیمارمی‌ـ کنند درمان تقریبا خودبخودمیسر نیست وثانیا مرد یا زنی‌درسن‌بلوغ باابتلای بدین بیماری بسیار زننده و ناشایست است و ثالثا چه بسا بیماری بعلت عوارض موجود در دستگاه ادراری یا اختلالات‌عمومی بدن بروز میکند که در همه حال قابل شناسائی ودرمان است :

• درچه سنی

کودکان معمولا تاقبل ازدوسالگی اگر بدین عارضه مبتلاباشند نباید آنها را بیمار دانست زیراچه‌بسا پس‌از این‌سن به تدریج رو به‌بهبود میروند و خود بخود کنترل مثانه را بدست می‌آورندولی کودکانی که از دو سالگی ببعد بدین عارضه دچارند یقینا باید هر چه زودتر معاینه‌ودرمان‌شوند تا طول مدت بیماری سبب شکست روانی وآزار روحی آنان نشود ـ زیراهرچه‌عارضه بیشتر طول بکشد شکست روانی سبب سختی درمان میشود .

• علت چیست

ـ همانطور که گفتم این‌دسته از بیماران یقینا باید از لحاظ دستگاه ادراری معاینه کامل شوند زیرا چه بسا وجود عارضه مادرزاددر یکی‌ازنقاط دستگاه ادراری سبب بروزو پیشرفت عارضه میشود که شناسائی و درمان آن‌به‌بهبود بیماری کمك میکند .

صرفنظر از عوارض دستگاه‌ادراری گاهی وجود عوارض مغزی‌و بخصوص‌قسمتی‌از غده‌هیپوفیز ممکن است سبب‌بروزبیماری شود که شناسائی بدان‌یقینا شما را بمعالجه صحیح‌رهبری میکند و پزشك معالج در تجسس آن کوشش خواهد کرد .

آنجا که عوارض محلی یا عمومی در بین نبود و کودك از همه حیث سالم مینمود بایددنبال ناسامانیهای روانی رفت. چه بعضی از کودکان بعلت‌عدم تجانس با ساکنین منزل و گاهی ناسازگاری های‌روانی که ازمحیط‌زندگی‌معمولیشان سرچشمه میگیرد ناخود ـ آگاهانه دچار این‌عارضه‌می‌ـ شوند و مثلا کودکی که‌در منزل مادر خوانده‌خودزندگی میکند و آنطورکه بایدمورد لطف او نمیتواند قرار گیرد دچار این عارضه میشودیعنی مثل اینست که عدم تطبیق خود را بامحیط بدینوسیله نمایش میدهد ودر اینجاست که توبیخ و سرزنش وآزار و ضرب کودك نه تنهابهیچ وجه مفید فایده نیست بلکه بسیار زیان‌آور است و روز بروز قدرت اراده واختیاراو را بیشتر ضعیف وناچیزمی‌ـ سازد و بیماری را شدت‌می‌ـ دهد .

یقینا در اینگونه موارد بیماری‌باید توسط پزشك دقیق‌و کاردانی شناخته ودرمان آغاز شود تا به نتیجه مطلوب برسد .

• نتیجه

ـ آنچه مسلم است این بیماری علاج دارد ودرمان آن هرچه زودتر شروع شود زود تربه نتیجه مطلوب میرسد ورفتار مادر و پدر و برادر وخواهر یعنی محیط زندگی و ناسازگاریهای روانی دربروز و پیشرفت آن اثرات شدید دارد ولی قبل از آزمایش کامل دستگاه ادراری و اطمینان کامل از سلامت‌آن مسلما نباید بعوارض روانی اندیشید بلکه باید نخست بیمار را تحت معاینه دقیق پزشکی قرار داد تا با آزمایشات ومعاینات‌مخصوص علت اصلی جسمی یا روانی بیماری را کشف کرد و به درمان پرداخت .

نوافرم NOVAFORM
ازخرده شرکت سهامی نوافرم
اولین سازنده انواع چرخهای پلاستیکی، خیابانی بازرگی، باغی، سقفی، دیواری، صنعتی، تزئینی
وچراغهای مخصوص بیمارستان درسالن شماره ۲
نمایشگاه بین المللی بازرگانی آسیائی تهران
ASIA 69 TEHRAN
دیدن فرمائید.

تشرف بدین اسلام

اینجانب اوالدی اتو ـ استفانسکی تبعه دولت آلمان غربی که دراثر تحقیقات علمی وبه‌لطف الهی واقف بحقانیت دین اسلام و مذهب‌جعفری شدم برای مزید اطمینان درمحضر حضرت آیت‌اله نوری مشرف‌و با ارشادایشان تجدیداقراربه‌شهادتین و مقررات اسلام نمودم و بنام‌عبداله تبدیل اسم کردم .

آ ـ ۲۲۲۵۷

CONCORDIA LINE کنکورد یالایت

کشتی کنکوردیاتارك M/S "CONCORDIA TAREK

هم‌اکنون در خرمشهر مشغول‌تخلیه‌میباشدودر ضمن مستقیما برای بنادر ذیل

نیویورك ـ بستن ـ فیلادلفیا ـ بالتیمور ـ نورفلك

هوستن ـ نیواورلئان

این‌کشتی تا ۲۱ مهر ماه برای بنادر فوق بار صادراتی قبول مینماید

کشتی کنکوردیاوگا M/S "CONCORDIA VEGA

درحدود ۸ آبان به خرمشهروارد‌میشود

برای‌کسب اطلاعات بیشتر به نمایندگی کل درایران

شرکت سهامی

لوانت اکسپرس ترانسپورت (ایران)

خیابان سعدی‌شماره ۴۷۷ ـ تلفن ۳۰۵۳۱۳ ـ ۳۰۵۳۱۴ ـ ۳۰۵۳۱۵ ـ ۳۳۲۱۵۴

ویا بشعبات این شرکت در :

خرمشهر ـ خیابان فردوسی‌شماره۱۹۴ تلفن ۲۰۱۴ ـ ۱۸۱۵ ـ ۳۹۳۵

تبریز ـ خیابان فردوسی تلفن ۲۳۷۰ ـ ۴۶۹۰

آبادان ـ شماره ۱۶ سانشاین بریم تلفن ۱۲۵۱

Canon

ازمحصولات کانن

درنمایشگاه آسیائی ۶۹

درسالن شماره ۱۹ شرکت فتومتروپل

دیدن فرمائید

Canon gives you more choice in Super 8 cameras

Auto Zoom 814 The undisputed leader of the Super 8 field. Automatic 8-times zooming F1.4 lens. Fast, regular and slow filming speeds, plus single frame. Automatic CdS exposure system with manual override for special effects.

Auto Zoom 518 Canon's most popular model. Automatic 5-times zooming F1.8 lens. Two precision filming speeds. Automatic and manual exposure systems. Optional tele-converter lens increases zooming power up to 8-times.

Canon Zoom 250 The newest and most compact model in the field. Smooth 2.5-times zooming F1.8 lens. A single, electrically-driven filming speed. Automatic exposures. Instant cartridge loading. Special light mount for indoors shooting.

Available through local exchanges everywhere.

Canon

نمایندگی محصولات عکاسی کانن در ایران

Canon

شرکت فتومتروپل ـ لاله‌زار جنوبی شماره ۶۲ ـ ۶۴

تلفن‌های ۳۳۷۳۴۸ ـ ۳۰۲۲۴۱

شاهنشاه در مراسم سلام عید مبعث فرمودند :

فکر اتحاد اسلامی برای استفاده‌های سیاسی نیست

شاهنشاه آریامهر دیروز درسلام عیدسعید مبعث فرمودند که کنگره اسلامی‌نخستین قدم را در جهت اتحاداسلامی برداشته‌است ولی‌هنوز معلوم نیست این کوشش به کجا خواهدرسید .

شاهنشاه فرمودند ما در این‌راه صمیمانه میکوشیم و این اقدام و کوشش ما صد در صد بدون‌شائبه است‌زیرا ما از این راه به جائی نمیخواهیم برسیم ، نه‌میخواهیم به مالی دست بیاندازیم و نه امیال شخصی‌وحتی استفاده های سیاسی درنظر داریم آنچه‌میکنیم صرفا و منحصرا به خاطرآرمان عالی‌اتحاد اسلام‌است.

آئین سلام عیدسعید مبعث از ساعت ۹ بامداد در کاخ گلستان در پیشگاه شاهنشاه برگزارشدو تاساعت‌یک‌بعدازظهر بطول‌انجامید.

در ساعت نه بامداد آقایان‌علماء وروحانیون‌بحضور شاهنشاه‌شرفیاب شدند و عید سعید مبعث راتبریک عرض کردند و بمناسبت اقدامات‌و اظهارات مهم شاهنشاه درکنفرانس اسلامی رباط ، مراتب‌سپاسگزاری و امتنان جامعه روحانیت را به پیشگاه معظم‌له معروض داشتند .

شاهنشاه با اظهارتشکر وتبریک متقابل فرمودند: بدیهی است‌اتحاد اسلامی هدف بسیار عالی وبزرگی است که باید همه مسلمانان جهان در تحقق آن کوشاباشند ولی نیل به چنین هدفی‌قبل از هر چیز مستلزم آنست که همه مااغراض خصوصی را کنار بگذاریم ومنافع اسلامی را برخودخواهی ها مقدم شماریم .

بحمداله موقعیت ایران ووضعی که امروز کشور ما در جهان پیدا کرده است طوری است که ما میتوانیم بدون احتیاج به تظاهر و عوام فریبی و در عین حال بدون رفتن بدنبال نقشه های تو خالی و غیر عملی تمام نیروی خویش‌را در خدمت حقیقت و روشنائی و همبستگی واقعی اسلامی‌قرار دهیم.

● شرفیابی هیئت وزیران

در ساعت نه و پانزده دقیقه‌هیئت وزیران به پیشگاه شاهنشاه بار یافتندوآقای نخست‌وزیربنمایندگی از طرف وزراء عید سعید مبعث را بحضور ملوکانه تبریک عرض کرد .

شاهنشاه فرمودند : از تبریکات شما ممنونم و بنوبه خود عید بعثت حضرت رسول اکرم را بشما و هیئت دولت‌تبریک‌میگویم .انشاءاله همیشه بتوانیم با پیروی از تعالیم و اصول حقه اسلامی کار ملک و ملت را بنحو احسن پیش ببریم .

مسلما اگر قائیدات خداوندی نبود ما نمیتوانستیم تا این حد وبا این سرعت و موفقیت پیشرفت کنیم واین توفیق ما بهترین دلیل آن است که‌کاری که ما انجام میدهیم مورد توجه پروردگار است ..

● شرفیابی سناتورها

در ساعت نه و چهل و پنج‌دقیقه نمایندگان مجلس سنا بحضور شاهنشاه شرفیاب شدند و آقای جعفر شریف امامی رئیس مجلس سنا عید سعید مبعث را تبریک گفت .

رئیس سنا ضمن عرض تبریک اشاره به بیانات ملوکانه پیرامون همبستگی اسلامی در کنفرانس عالی اسلامی رباط نمود و گفت این بیانات به هیجوجه قابل تردید و انکار نبوده و نیست .

شاهنشاه در پاسخ فرمودند : «از تبریکات شما ممنون هستم و بنوبه خود این‌عید بزرگ اسلامی را بنمایندگان مجلس سنا تبریک میگویم و توفیق همگی را تحت لوای اسلام در خدمت به خلق و ملت ایران آرزومندم . اشاره‌ای باظهاراتی کردید که من درکنگره اسلامی بیان‌داشتم . حقیقت‌همین است که‌دنیای مادی بدون‌معنویات دنیای قابل قبول و قابل زیستن برای ما و طرز فکر ما نیست ولی در عین حال خاطر نشان کرده‌ام و باز هم خاطر نشان میکنم که در صورتی فلسفه عالی اسلامی ما میتواند این توازن را بین دنیای مادی‌و تکنولوژیک ودنیای معنویت فراهم کند که‌خود دنیای معنویت از لحاظ تکنولوژی ـ عقب نباشدو ما از این نظر با جوامع کاملا مترقی جهان برابری داشته باشیم تا در نتیجه حرفهای ما جنبه «عقده حقارت» نداشته باشد بلکه ما در عین برابری در ترقی و پیشرفت مادی بتوانیم فلسفه عالی اسلام را بمعرض تحقق در آوریم . فقط در اینصورت است که حرف مادرست بنظر میرسد و در غیر اینصورت گفته و عقیده ما جنبه عکس‌العمل ناشی از عقده‌حقارت و عقب‌ماندگی خواهد داشت و کسی بدان ترتیب اثر نخواهد داد .

در مورد کنگره اسلامی باید بگویم که قدم اول از این راه در طریق اتحاد اسلامی برداشته شده است ولی هنوز معلوم نیست این کوشش به کجا خواهد رسید. البته مادر این‌راه صمیمانه‌میکوشیم و این اقدام و کوشش ما صد در صد بدون شائبه است زیرا ما از این راه بجائی نمیخواهیم برسیم نه میخواهیم به‌مالی دست‌بیندازیم و نه امیال شخصی و حتی استفاده های سیاسی در نظر داریم آنچه میکنیم صرفا و منحصرا بخاطر آرمان عالی اتحاد اسلام است . شاید بعضی‌باشند که این رابرای خودشان یک حربه سیاسی تلقی کنند ولی در مورد ما مطلقا چنین نظری در میان نیست و اساس‌کار ما فقط اعتقاد باین حقیقت است که عموم مسلمانان برادر هستند و امیدواریم که همه نیز مثل مافکر بکنند .

● نمایندگان شورا

در ساعت ده‌وپانزده دقیقه‌بامداد نمایندگان مجلس شورایملی به حضور شاهنشاه شرفیاب شدند و آقای عبداله ریاضی رئیس مجلس شورایملی تبریک عید سعید مبعث را معروض داشت .

شاهنشاه در پاسخ ضمن تبریک‌متقابل فرمودند : انشاءالله این عید بزرگ اسلامی بعموم نمایندگان مجلس‌شورای ملی مبارک باشد و با توجهات الهی و پیروی از دین مبین اسلام بتوانیم هرروز وظایف خود را بهتر از روز پیش بانجام برسانیم و برای خودهم دنیای فعلی‌را تامین بکنیم وهم‌آخرت را .

در ساعت ده و چهل وپنج دقیقه نخست‌وزیران سوزیران ـ استانداران سفرا و وزرای مختار سابق‌به پیشگاه شاهنشاه شرفیاب شدند و آقای امان‌اله اردلان بنمایندگی از جانب ایشان‌عید مبعث حضرت رسول اکرم «ص» را تبریک عرض نمود و شاهنشاه باتبریک متقابل فرمودند :

«انشاءالله این عید بزرگ اسلامی برهمه مبارک باشد و مابه آرزو های خود که اعتلای اسلام و اعتلای مملکت است برسیم .»

● تبریک نخست‌وزیر

در ساعت ۱۱ هیئت وزیران‌باتفاق روسای ادارات دولتی و قضات دادگستری به پیشگاه‌شاهنشاه باریافتند و آقای نخست وزیر بنمایندگی از طرف کلیه کارمندان دولت چنین معروض داشت :

شاهنشاها ـ درچنین روزی‌رسول اکرم از جانب خداوند برگزیده شدند تا با آموزشها و آئین های مقدس اسلام مردم جاهل وبیخبر را در راه ایمان ـ درستی ـ داد ـ انصاف ویکتاپرستی رهنمون شوند و برای رهائی جامعه‌بشری وستیزبا بیدادگری و جهل و نادانی شالوده محکمی بریزند .

ما ایرانیان بخود میبالیم که‌بدست توانای شاهنشاه آریامهر انقلاب ایران که ملهم از آموزشهای مقدس اسلام است دانش ـ عدالت ـ بهداشت ـ تساوی حقوق وعمران وآبادی رادر سراسر کشور ما گسترده است و در پرتو این انقلاب نه تنها هموطنان ما از به زیستن روزافزونی برخوردار شده‌اند بلکه انقلاب ایران سرمشق و نمونه‌ای برای دیگر کشور هائی شده است که در راه ترقی و تعالی گام برمیدارند .

ابتکارات وراهنمائی های شاهنشاه آریامهر در راه اتفاق ملل اسلامی و تامین حقوق حقه آنان در کنفرانس رباط یکی از خطوط برجسته تاریخ اسلامی است که چراغ امید را در دلها روشن کرده است.

اجازه‌میخواهدبعثت فرخنده‌حضرت رسول اکرم‌را از طرف خودوکارکنان دولت به پیشگاه مبارک تبریک‌معروض داشته پابرجائی و دوام سلطنت‌شاهنشاه بزرگ را از درگاه خداوند متعال مسئلت دارد .

شاهنشاه با اظهار امتنان بنوبه‌خود عید سعید مبعث را بعموم کارکنان دولت و قضات دادگستری تبریک گفتند .

● شرفیابی دانشگاهیان

در ساعت یازده‌ونیم روسا واستادان دانشگاه ها به پیشگاه شاهنشاه شرفیاب شدند و بترتیب روسای دانشگاه تهران ، دانشسرای عالی، دانشگاه ملی ، دانشگاه صنعتی آریامهر ، دانشکده صنعتی (پلی‌تکنیک تهران) ، مدرسه عالی بازرگانی ، هنرسرای عالی، مدرسه عالی دختران ایران و مدرسه عالی پارس بعیدسعید مبعث را به‌شاهنشاه تبریک گفتند و شاهنشاه با اظهار امتنان و تبریک متقابل در مقابل صف هریک ازدانشگاه ها ومدارس عالی به تفصیل ازوضع کاراستادان و دانشجویان و برنامه‌ها واحتیاجات فنی و اداری و کادر تخصصی آنها جویا شدند ودرهرموردوامر مقتضی صادر فرمودند .

در ساعت ۱۲ روسای بنگاه های ملی و بازرگانی و مدیران مطبوعات بحضور شاهنشاه بار یافتند و آقای دکتر اقبال رئیس هیئت مدیره و مدیرعامل شرکت ملی نفت ایران ازطرف خودو قاطبه کارکنان صنعت نفت ایران و کلیه حاضرین که افتخار حضور داشتند عید سعید مبعث حضرت ختمی مرتبت را به پیشگاه مبارک شادباش عرض نمود.

شاهنشاه در پاسخ فرمودند ـ از تبریکاتتان ممنونم و بنوبه خود امیدوارم این‌عیدبزرگ بتمام‌کارکنان بنگاه های ملی و بازرگانی مبارک باشد و همگی به توفیق‌خدمتگزاری بیشتری بکشور خود نائل گردند .

در ساعت ۱۲و پانزده دقیقه نمایندگان اصناف و انجمن های محلی و کارگران بحضورشاهنشاه شرفیاب شدندوآقای نیک‌پی‌شهردار تهران به نمایندگی از طرف ایشان عید سعید مبعث را تبریک گفت .

شاهنشاه در پاسخ فرمودند ـ امیدوارم این عیدبعموم اهالی‌تهران مبارک باشد و هر روز از روز دیگر بارفاه و سعادت بیشتری بسربرند . سپس نماینده اصناف تبریک‌عرض کردو آقای‌حسین‌انجدانی قصیده‌ای در منقبت‌حضرت رسول اکرم‌قرائت کرد و بعد یکی از بانوان کارگر بنمایندگی از طرف عموم کارگران عید مبعث را به پیشگاه شاهنشاه شادباش گفت .

شاهنشاه از برابر صف اصناف‌و کارگران عبور فرمودند و بتفصیل از وضع کار آنان و امور مربوط‌به هر موسسه و کارخانه سئوالاتی فرمودند که پاسخ‌آنها بوسیله‌وزیر کار وامور اجتماعی‌و شهردارتهران وخود نمایندگان اصناف‌و کارگران بعرض رسید .

● امراء ارتش

در ساعت‌دوازده‌و چهل‌وپنج‌دقیقه امراء ارتش شاهنشاهی به پیشگاه شاهنشاه بار یافتند و تیمسارارتشبد جم رئیس ستاد بزرگ ارتشتاران از سوی‌افسران ، درجه‌داران وسربازان ارتش شاهنشاهی ، ژاندارمری و شهربانی و نیروی پایداری تبریک عید مبعث را معروض داشت .

شاهنشاه در پاسخ فرمودند ـ از شادباش هایتان ممنون هستم‌وبنوبه خود عیدسعید مبعث‌رابموم افسران و درجه داران و افراد نیرو های مسلح شاهنشاهی و نیروی پایداری تبریک میگویم و موفقیت همه آنها را درراه خدمت به میهن از خداوند متعال خواستارم .

در برابر صف افسران بازنشسته تیمسار سپهبد جهانبانی از جانب عموم افسران بازنشسته عید سعید مبعث‌را به پیشگاه شاهنشاه‌شادباش گفت و شاهنشاه اظهار امتنان فرمودند .

آئین سلام مبعث‌یک ساعت‌بعداز ظهر پایان یافت .

تصحیح اعلامیه وظیفه عمومی

منطقه وظیفه عمومی تهران طی اعلامیه‌ای ، اعلامیه قبلی خود را درباره تاریخ اعزام مشمولین فارغ‌التحصیل بشرح زیر تصحیح کرد:

بیرو آگهی شماره ۷۰۲۸۲۲ ـ ۳۸۰۳۶ ـ ۲ـ ۱۵ر۷ر۴۸ منطقه وظیفه عمومی تهران به اطلاع کلیه رشته های تحصیلی‌لیسانسیه شیمی، فیزیک ، ریاضی ، زیست شناسی ، طبیعی ،زمین شناسی، علوم تجربی، رشته عمران‌ملی‌ورشته های‌تحصیلی گروه مهندسی از قبیل برق ، میکانیک ،راه‌وساختمان، پتروشیمی، نساجی ،ذوب‌فلزات، آبهای‌سطحی، آبهای زیرزمینی ، معماری ، معدن ارتباط نقشه برداری ، نفت ، هوا ـ شناسی ، ماشین سازی ، متالوژی، مهندسی عمومی ، و رشته‌های گروه اقتصاد . ازقبیل‌علوم‌بانکی ،اقتصاد، حسابداری ، اقتصاد کشاورزی ، بازرگانی، توسعه اقتصادی،اقتصاد سنجی ، اقتصاد مالی ، اقتصادبانکی وپولی، اقتصاد بین‌المللی. میرساند تاریخ اعزام‌آنان‌درمورخه ۲۱ر۷ر۴۸ بوده که در آگهی قبل چند رشته تحصیلی که‌می بایست‌در روزمزبور شرکت نمایند از قلم افتاده بدین وسیله تصحیح میگردد می بایست بادردست داشتن برگ‌آماده بخدمت وهشت قطعه عکس‌و دوبرگ رونوشت شناسنامه در تاریخ قید شده در اعلامیه‌دراستادیوم ورزشی کارگران واقع در اول‌خیابان خزانه (روبروی میدان دروازه‌غار بین میدان شوش وایستگاه‌راه‌آهن)حضوربهمرسانند.

رئیس منطقه‌وظیفه عمومی‌تهران

آموزشگاه شبانه فضیلت

از داوطلبان شرکت در امتحانات متفرقه ثبت‌نام‌مینماید

دوره کامل دبیرستان (طبیعی، ادبی، ریاضی)

فضیلت

خیابان امیریه نبش منیریه تلفن ۴۲۶۴۵

تیم تاج بمقام قهرمانی رسید

خبرنگار ما در اهواز گزارش داد : دیروز مسابقه فینال فوتبال باشگاه های اهواز بین تیم های تاج و شهباز در استادیوم ورزشی اهواز برگزار شد ودرنتیجه تیم‌تاج پس از نود دقیقه تلاش دوبریک حریف خود را مغلوب ساخت و قهرمان باشگاههای اهواز شناخته شد .

مسابقه فینال فوتبال باشگاه‌های اهواز با حضور بیش‌از سیزده‌هزار تماشاچی برگزار شد .

آگهی قبول هنرجو

اداره‌برنامه‌های‌تئاتر وزارت فرهنگ و هنر یکدوره شش ماهه برای تدریس تئاتر ترتیب داده است ، از علاقمندان دعوت میشود جهت کسب نام وکسب اطلاعات بیشتر همه روزه‌قبل‌ازظهرها (۹ـ۱۲) به دبیرخانه اداره برنامه های تئاترواقع در خیابان شاهرضا . خیابان پارس شماره ۳۲ مراجعه نمایند .

دبیرخانه اداره برنامه های تئاتر

۱ـ۵ آـ۴۹۵۶۶

برای شرکت در کنگره

تیمسارسرتیپ دکتر علی رضا ثابت‌آزاد جهت‌شرکت درکنگره گوش وگلووبینی دیروز به‌پاریس عزیمت‌نمود.

قائم‌مقام وزارت‌اقتصاد و تجارت استرالیا در ایران

آقای دی. اچ. مک‌کای قائم‌مقام وزارت اقتصاد و تجارت استرالیا برای بازدید از نمایشگاه آسیائی پنجشنبه شب وارد تهران شد و در فرودگاه مهرآباد ازطرف‌مقامات سفارت‌استرالیا در ایران مورد استقبال قرار گرفت .

عکس بالا آقای دی. اچ. مک‌کای و سمت چپ ایشان آقای ان.سی. کارول وابسته بازرگانی سفارت استرالیا در ایران را نشان میدهد .

بازدید از :

یک بنای زیبای شرقی

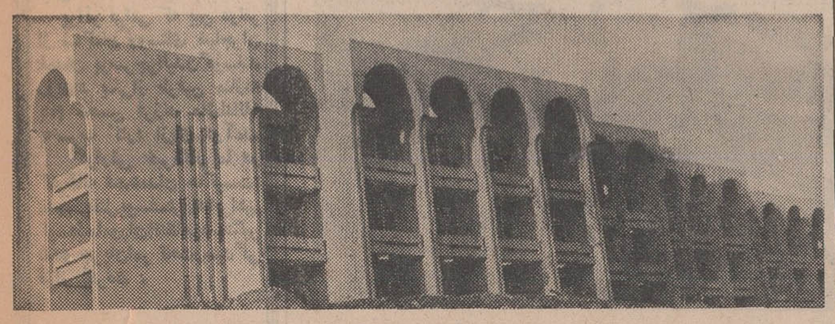

بقیه از صفحه اول

معماری قدیم

این‌بنا با استیل جالبی که در آن بکار رفته از دو طرف به‌تهران مشرف می باشد و منظره پایتخت، بخصوص‌شبها ،جلوه‌گر شگرف زیبائیهاست .

ساختمان این بنای با شکوه که از صنعت معماری قدیم ایران برخوردار است در چند واحد سه طبقه با سیصد اطاق ،کنارهم‌بوجود آمداه وبادقت وظرافت‌خاصی که برای ساختن آن مصروف گردیده ازجمله بناهای کم نظیر محسوب میشود .

اینجا متل‌اوین است .

متلی‌در آغوش طبیعت آرام و برخوردار از هوائی سالم و آزاددر محوطه‌ای‌به مساحت ۳۸هزار متر مربع .

شروع ساختمان

بطوریکه خبرنگار ما گزارش میدهد :

سال گذشته آغاز شد ولی متاسفانه با شروع فصل زمستان سخت سال قبل وریزش‌شدیدبرف وباران بویژه‌دراین‌منطقه کوهستانی چند ماه بتعویق افتاد و از شش ماه پیش مجددا مشغول ادامه عملیات ساختمانی آن شدند و با سرعت عمل ، بطرز قابل تحسینی، زودتراز آنچه امکان داشت ، ساختمان و تزئینات داخلی به‌پایان رسید و چند روز پس‌از افتتاح نمایشگاه آسیائی ، برای بهره‌برداری آماده شد که برای رفع کمبودجا تا حدودی سهمی‌داشته باشد

یک واحد

گواینکه هنوز چهار قسمت متل باتمام نرسیده ، معذالک یک بخش آن ، شامل یکصد اطاق‌با دستگاه های تهویه ـ تلفن وکلیه وسائل آسایش مهیای پذیرائی واستقبال ازمیهمانان داخلی و خارجی‌است.

واحد های دیگر

خبرنگار ما که از چگونگی‌طرز کار مسئولان و کارکنان این‌متل پدن می کرد نوشته است :

یک‌واحد دیگر متل‌دارای‌شصت اطاق باتمام تجهیزات ،تاچند هفته دیگر و بقیه واحد ها با یکصدو چهل اطاق مجهز ، بزودی پایان خواهد پذیرفت .

رستوران ـ تریا

این متل دارای چند رستوران سه طبقه برای صبحانه ،ناهاروشام، چند تریای وسیع وجالب می‌باشد.

درچند متری اتوبان

بقراراطلاع ، متل‌اوین ـ رستوران بزرگ‌و کم نظیری در جوار اتوبان خواهد داشت که در زمره بزرگ‌ترین رستوران های‌موجوددرخواهد آمد

برای آینده نزدیک

در نقشه جامع متل : باغ‌وسیع باگلکاری ـمحوطه چمن ـ زمین بازی استخرشنا وسالن تفریحات سالم گنجانیده شده که‌صدچندان به‌زیبائی‌اش می‌افزاید .

کارکنان

متصدیان متل از ازچندی پیش به‌تربیت کارکنان متل‌پرداخته‌اند تابا میهمانان ، مطابق‌خوی‌وخصلت ذاتی‌ایرانی یعنی میهمانان نوازی صادقانه رفتار کنند وباپذیرائی گرم وعالی ، خاطره بسیار خوبی در میهمانان باقی بگذارند .

شروع بکار

متل‌اوین ازاین تاریخ، آمادگی کامل برای پذیرائی از میهمانان‌را دارد وامید میرود ،در آینده‌ای بسیار نزدیک آنچنان که هست‌خود رابنمایاند .

سرمایه‌گذاری بیشتر آلمانها در کارخانه داروسازی هوخست

آقای دکتر منه عضو پارلمان کشور آلمان‌فدرال و رئیس هیئت صنایع آن کشور در دومین نمایشگاه آسیائی شب جمعه وارد تهران شد تادر مراسم روز آلمان شرکت جوید ـ در فرودگاه مهرآباد رئیس شرکت ایران هوخست و اعضاءسفارت آلمان از ایشان استقبال بعمل آوردند ـ دکتر منه که یکی از شخصیت های سرشناس و مطلع آلمانی است عضو هیئت مدیره شرکت هوخست نیز می باشد .

عکس بالا که چند لحظه بعداز ورود آقای‌دکتر منه برداشته شده ایشان را (نفر سمت چپ) درحال مذاکره با آقای فیلتر رئیس ایرانی‌شرکت هوخست (نفر وسط) نشان میدهد .

آقای دکتر منه هنگام ورود بتهران اظهارداشت درحالی که از پیشرفت های چشمگیر و امنیت و ثبات بی‌نظیر ایران تحت رهبری های‌خردمندانه شاهنشاه آریامهر مطلع هستیم و آنرا بادیده احترام می نگریم ازطرف صنایع‌آلمان‌اعلام میکنیم که‌ما حاضر به هرگونه سرمایه‌گذاری در کشور شما هستیم .

آقای دکتر منه درمورد سرمایه گذاری بیشتر در شرکت ایران خوهست گفت من در مدت اقامتم درتهران‌افزایش‌تولید وسرمایه‌گذاری بیشتر در شرکت ایران هوخست را مورد بررسی قرار خواهیم داد و مسلما در ملاقاتی که قراراست‌با آقای نخست‌وزیر و آقای هوشنگ انصاری وزیر اقتصاد بعمل آورم صحبت می نمایم ـ باید دانست‌که درحال حاضر در کارخانه هوخست در ایران که مواد مختلف داروئی تهیه می نماید بیشتر از۱۲۶ میلیون ریال سرمایه گزاری شده است .

کالای صنعتی

ابوالقاسم . نوروز

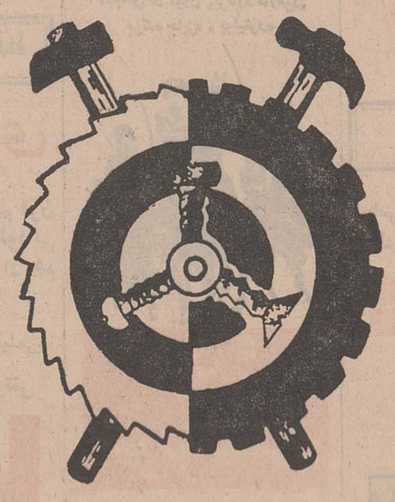

از غرفه‌های ۲۹ـ۳۰ـ۳۷ـ۳۸ـ۴۴ـ۴۵ کالای صنعتی در سالن انگلستان

ونیز محصولات دیگر کالای صنعتی (ابزار و ماشین‌ابزار) درسالن بین‌المللی شماره ۱۹ دیدن فرمائید.

دفتر مرکزی کالای صنعتی : تهران خیابان فروغی‌شماره ۲۱ تلفن۳۱۰۹۱۳ـ۳۱۰۹۱۴

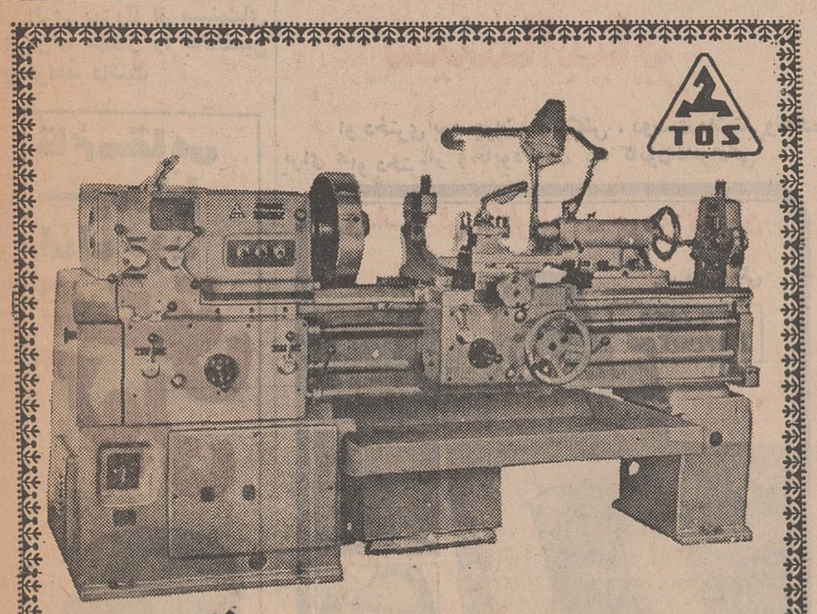

دستگاه تراشکاری توز

باچندین سال شهرت بی نظیر برای کار بهتر و دقت بیشتر موجود در تهران

شرکت تجارتی ایران و اشکودا خیابان تخت جمشید شماره ۱۶۲ تلفنهای ۴۰۴۲۷ / ۱۳۲۶۰

گروه فرهنگی هدف

در کلاسهای جدید کنکور حقوق و ادبی و بازرگانی و اقتصاد و علوم اداری و موسسه عالی حسابداری

و

کلاسهای دوره دوم ادبی و ریاضی و طبیعی مخصوص بانوان

هر روزه از ساعت ۵ تا ۹ بعد از ظهر نام‌نویسی می‌کند .

نشانی ـ دبیرستان شماره ۴ پسران هدف خیابان شاه تلفن ۴۷۸۵۲

۱۲۵ میلیون ریال جریمه و ۲ سال حبس برای قاچاقچیان

ابوالقاسم صادقی معروف به ابوالقاسم قمی به جرم اخفاء دوست وپنجاه کیلو وهشتصدو پنجاه گرم تریاك در شعبه دوم دادگاه‌جنائی‌تهران بدوسال‌حبس مجرد و پرداخت مبلغی بیش از یکصد و بیست و پنج میلیون ریال جریمه محکوم گردید.

ابوالقاسم یکبار نیز در یکی دیگر از شعب دادگاه جنائی تهران محکوم و حکم در دیوان کشور ابرام‌وشروع به اجرا شده بود. ولی پس از چندی ابوالقاسم تقاضای اعاده دادرسی نموده و دیوان کشور نیز به این دلیل که چند نفراز شاهدین ازحرف خودعدول کرده بودند، اعاده دادرسی راتجویز نمود.

در اسفند ماه سال ۱۳۴۳ به‌مامورین خبر رسید که ابوالقاسم قمی به کار قاچاق تریاك اشتغال دارد. در روز هفدهم اسفند مامورین اورا که با اتومبیل آخرین سیستمش بسرعت حرکت میکرد، تعقیب کردندو صبح روز بعد مامورین خانه‌ای را که ابوالقاسم به آن رفت و آمد داشت، بازرسی کردند و متوجه شدند که شش کارگر در اطاقهای مختلف خانه که باپرده‌های ضخیمی استتار شده، مشغول مالیدن تریاك میباشند.

مامورین کارگران را دستگیر ساختند و از جیب کت مصطفی‌محمد خانی که‌برکار کارگران نظارت داشت «سویچ» دیگر اتومبیل ابوالقاسم را پیدا کردند و پس از دستگیری کارگران، ابوالقاسم را که در محل دیگری تحت نظر بود دستگیرساختند و در داخل اتومبیل وی نیز مقداری تریاك و مقدار دیگری مواداختلاطی باتریاك یافتند.

ابوالقاسم ابتدا نزد مامورین بطور شفاهی اقرار کرد ولی بعد مدعی گردید که تریاکها متعلق به مصطفی است. در نتیجه تحقیقات مقدماتی دادسرای تهران، مصطفی وابوالقاسم مشترکا مالك مواد افیونی تشخیص داده شدند و کیفرخواست علیه آنها صادر وپرونده بدادگاه جنائی‌فرستاده شد.

ابوالقاسم و مصطفی در یکی ازشعب دادگاه‌جنائی به‌دوسال‌حبس وپرداخت مبلغی بیش از یکصد و بیست و پنج میلیون ریال جریمه محکوم شدند و حکم دادگاه جنائی در دیوان کشور ابرام وشروع به‌اجرا گردید. ولی‌پس ازمدتی‌ابوالقاسم‌تقاضای اعاده‌دادرسی نمود و دیوان کشور این تقاضا را قبول کرد و پرونده ابوالقاسم‌برای رسیدگی مجدد به شعبه دوم دادگاه جنائی مرکز ارجاع شد.

دادرسان شعبه دوم دادگاه جنائی تهران به ریاست آقای امیرحسین امیر رضوانی ابوالقاسم را مجددا به دوسال حبس مجرد و پرداخت یکصد وبیست‌و پنج میلیون و چهارصد وسی وهفت هزار و پانصد ریال جریمه به صورت تضامنی بامحکوم قبلی محکوم نمودند.

دختر جوانی در رضائیه‌خودکشی کرد

خبرنگار مادر رضائیه گزارش داد: بعد از ظهر روز گذشته دختر جوانی بنام فائزه شافعی بیست ساله‌اهل رضائیه‌با خوردن چند قرص بحیات خود خاتمه داد.

هنوز علت خودکشی فائزه بر مقامات مربوطه‌روشن‌نشده است.

راننده‌انگلیسی عابری را کشت

پریروز اتومبیلی به‌رانندگی یك نفر انگلیسی بنام «مالومی» هنگام عبور از جاده کرند غرب با عابری بنام امیرخان سلمانی تصادف کرد وباعث مرگ وی گردید.

طبق گزارش خبرنگار ما در شاه‌آبادغرب: راننده‌اتومبیل سواری توسط ماموران انتظامی دستگیر شد و جریان تحت رسیدگی قرار گرفت.

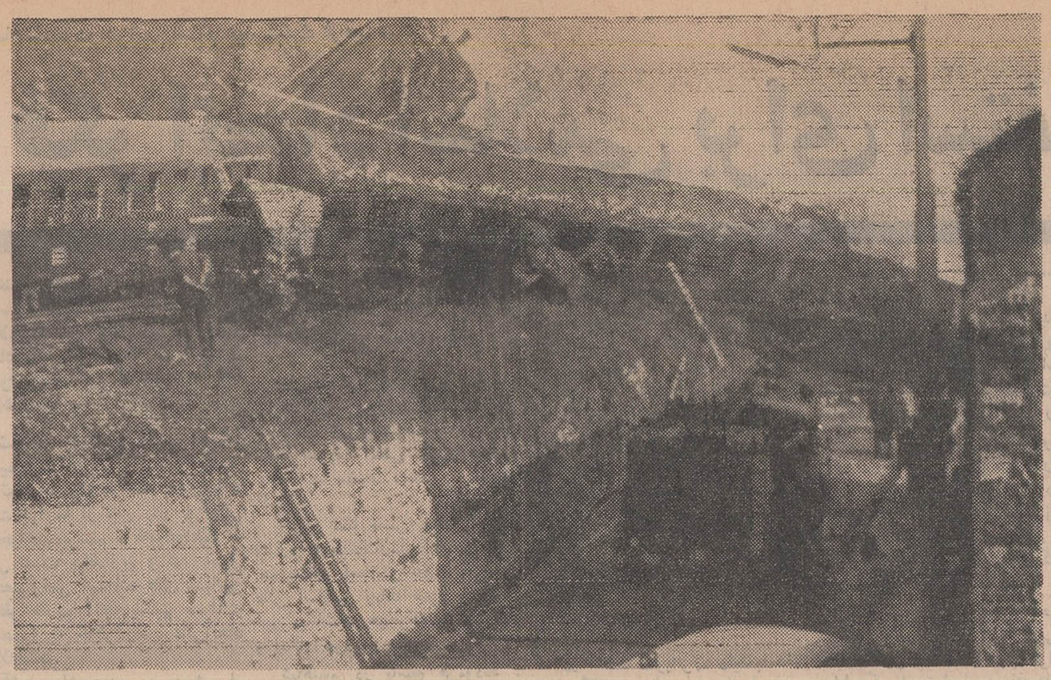

حوادث مختلف برخورد وسائط نقلیه درسراسرجهان، هرروز تلفاتی‌ببار می‌آوردکه صرفنظر از تلفات نسبتا زیاد ناشی‌ازتصادف‌اتومبیلها، گاهی نیز برخورد قطار ها جان‌عده زیادی رامی گیرد و آخرین تصادف قطار روز گذشته در بلژیك روی دادو این‌حادثه سبب گردید که شش تن از مسافران قطار مسافربری به قتل برسند.

حادثه در منطقه‌ای بنام «نامور» در کشور بلژیك‌روی داد. و قطار سریع‌السیر پاریس ـ هانور در این منطقه بایك قطار باری بلژیکی که از طرف مقابل می آمد به شدت تصادم کرد و شدت برخورد بحدی بود که‌واگن های قطار مسافربری از خط خارج شده‌وواژگون گردیدند.

دراین حادثه عده کثیری ازمسافران قطار سریع‌السیر کشته ویازخمی شدندومقامات رسمی تعداد کشته شدگان‌را در لحظات اول وقوع حادثه شش تن اعلام کردند و اظهارداشتند که حال عده‌ای اززخمی‌شدگان‌نیزوخیم‌است.

مردی که‌جوانان‌را بسرقت‌وامیداشت دستگیر شد

مامورین انتظامی روزگذشته مردی را که باتهدید جوانان خردسال رابسرقت وامیداشت دستگیر کرده‌وتحویل‌دادسرا دادند.

دو روز قبل شخصی بکلانتری پانزده مراجعه کرد و در حالیکه‌به جوان پانزده ساله‌ای که همراهش بود، اشاره مینمود، به‌افسر نگهبان گفت: حسین مدتی بود که با صداقت در منزل ما کارمیکرد و امروز باکمال تعجب دیدیم که حسین مقداری از اثاث منزل را جمع کرده و قصد فرار دارد.

در اینموقع افسر نگهبان از حسین بازجوئی‌راآغاز کرد. «حسین آرایش» پانزده ساله ضمن اعتراف به‌جرم خود گفت:

شخصی بنام «سیدقپانی» من و چند جوان دیگر را با حیله‌وتزویر باستخدام خود درآورده و ما رادر منازل مختلف بکار میگمارد وبعد از مدتی که جلب اعتماد خانواده را کردیم، مارا وادار بسرقت اثاث گرانقیمت خانه میکند و روز قبل نیز «سیدقپانی» بمن دستور داد که هرچه زودتر اینکار را بکنم ومنهم امروز رابرای اینکار انتخاب کردم.

ولی هنگامیکه قصد ترك منزل راداشتم، بوسیله افرادخانه‌دستگیر شدم.

«حسین» در پایان اظهارات خود گفت: برخلاف‌تصورمن‌ازاین پیش آمد خوشحالم. زیرا بدین ترتیب از چنك این مرد شیطان صفت خلاص خواهم شد.

مامورین کلانتری با در دست داشتن نشانی، «سید قپانی» را وتنظیم پرونده ویرا تحویل‌دادسرا دستگیر ساختند و پس از بازجوئی

«شوکت» درگذشت

صبح دیروز شوکت کلفت ۵۶ساله امیراحتشام‌زاده قهرمان پینگ‌پنگ که روزچهارشنبه‌گذشته براثرانفجار گاز دچار سوختگی شدید شده‌بود، در بیمارستان امیراعلم‌درگذشت.

نیمه شب چهارشنبه گذشته منزل آقای احتشام‌زاده بر اثر انفجار گاز آتش گرفت و در این حادثه احتشام‌زاده و همسرش وسه فرزندش وشوکت کلفت ایشان مجروح شدند و برای معالجه به بیمارستان مراجعه کردند.

گزارش خبرنگار ما حاکیست: چون ۸۰درصد از بدن«شوکت» دراین‌حادثه سوخته بود، تلاش پزشکان برای نجات وی بجائی نرسید و شوکت صبح دیروز در بیمارستان درگذشت

سقوط از ارتفاع ۲۰ متری

روز گذشته دونفر بنامهای سید رضا حسینی فرزند مرتضی و خداخواست عمادی فرزند حیدر که روی ساختمان تفاله‌خشك کنی واقع در محوطه کارخانه قند مرودشت مشغول کار بودند از ارتفاع ۲۰ متری بزمین سقوط کردند وبشدت مجروح شدند.

خبرنگار ما در مرودشت گزارش داد: مجروحین به بیمارستان‌شیراز انتقال یافتند و تحت درمان قرار گرفتند.

براثر ترکیدن لاستیك اتومبیلی واژگون شد

بعداز ظهر روز گذشته اتومبیل سواری شماره ۸۸۸۶۷ تهران الف برانندگی حسین رحمانی که از تهران عازم خرم‌آباد بود در بیست‌و هفت کیلومتری جاده قم ـ اراك بعلت ترکیدن لاستیك چرخ جلو واژگون گردید.

خبرنگار ما در قم گزارش داد: در این حادثه سرنشینان اتومبیل مذکور باسامی‌حسین رحمانی‌راننده بانو ربابه‌ابریشم‌مقدم، مهین‌رحمانی و پوران نادری از ناحیه سروصورت بسختی مجروح شدند که برای معالجه به بیمارستان کامکار انتقال یافتند.

مسافر کامیون به‌بیرون پرتاب شد و مرد

خبرنگار ما در شهرار[illegible] گزارش داد: ساعت چهار بامداد امروز هنگامی که کامیون شماره۷۰۷۱۴۴ تهران برانندگی علی‌اصغر رهگذر و یکنفر سرنشین بنام میرزاازجاده قدیم کرج عازم تهران بود، در نزدیکی «دپوی» ارتش ناگهان در کامیون باشد و «میرزا» به بیرون پرتاب گردیداین حادثه منجر بفوت مسافر کامیون شد.

در اهواز ۳ حادثه مختلف جان ۳ نفر راگرفت

طی ۳ حادثه مختلف که‌در اهواز رویداد سه نفر جان خود را از دست دادند.

عصر دیروز کامیونی هنگام‌عبور از جاده اهواز ـ سوسنگرد باجوان هفده‌ساله‌ای بنام‌قاسم بیات تصادف کرددراین حادثه‌قاسم‌دردم جانسپرد و جسد وی به پزشکی قانونی انتقال یافت و پس از انجام تشریفات لازم بخاك سپرده شد.

خبرنگار ما در اهواز حادثه دوم راچنین گزارش داد: حبیب‌منصوری بیست‌وپنج ساله که در یکی از باغ های حومه‌اهواز مشغول انگورچینی بود براثر مار گزیدگی درگذشت.

حادثه سوم رارانندهیك اتومبیل سواری که در ناحیه پنج اهواز درحرکت بود ببار آورد و با پیاز فروش جوانی بنام حیدر محمودزاده تصادف کرد و متواری شد و حیدر براثرشدت‌جراحات‌اراده‌در گذشت.

حادثه‌ای‌که هفت نفر مجروح داشت

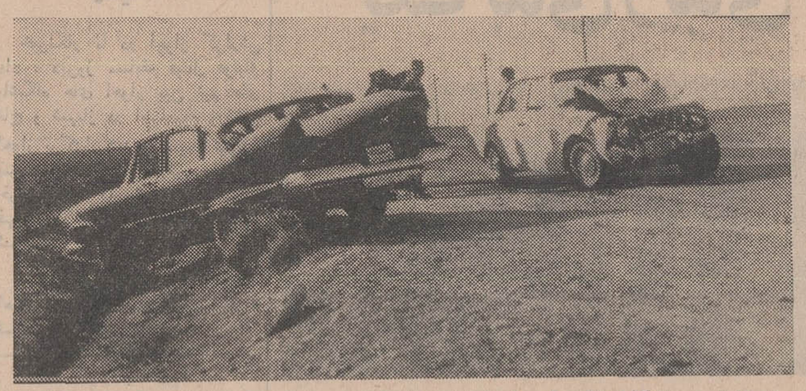

بعد از ظهر روز گذشته‌اتومبیل‌سواری شماره ۷۸۵۴۸ تهران‌الف برانندگی دکبر مجیبی‌که که‌بایك سرنشین از تهران عازم‌قم بود، در نزدیکی میدان فرج قم‌با اتومبیل سواری شماره ۱۶۴۱۵ تهران ب برانندگی کمال ترابی که باافرادخانواده خود از قم بطرف تهران حرکت می کرد بشدت تصادف نمود

خبرنگارمادر قم گزارش‌داد: دراین حادثه سرنشینان هردواتومبیل باسامی‌کمال ترابی ۳۸ ساله مهین اسماعیلی ۳ساله، هادی محمود و احمد ترابی، اکبرو جعفر مجیبی مجروح‌شدند

مجروحین‌به بیمارستان کامکارقم انتقال یافتند و تحت‌درمان قرار گرفتند و جریان از طریق‌مقامات مربوطه تحت‌رسیدگی است.

« کاکا » خودرابدار آویخت

خبرنگار مادر شاه‌آبادغرب گزارش داد: پریروز مرد سی ساله‌ای بنام«کاکا» عزیز فیروزی‌اهل روستای «اوغیان» از بخش‌گولان‌بعلت نامعلومی خود را از درختی حلق‌آویز کرد.

جسد کاکا با انجام تشریفات قانونی بخاك سپرده شد.

قتل بخاطر چرانیدن گوسفند

براثر نزاعی که بین دونفر از ساکنان روستای مهاجران همدان برسرچرانیدن گوسفند رویداد یکی‌از طرفین منازعه بنام محسن فرزند ماشاءالله به‌ضرب کارد ازپای درآمد.

گزارش خبرنگار ما در کارخانه قندهمدان حاکیست: متهم بقتل یوسف‌فرزندابراهیم توسط‌ماموران‌انتظامی‌دستگیر شدو جریان‌امر تحت‌رسیدگی قرار گرفت.

اوراق بهادار شهرداری ایوانکی درآتش سوخت

خبرنگار ما در ایوانکی گزارش‌داد: صبح‌روزپنجشنبه گذشته ناگهان قسمتی از ساختمان شهرداری ایوانکی آتش گرفت ومقداری‌از اثاث دفاتر و اوراق بهادار که در یکی از اطاق ها نگهداری‌می شد، طعمه حریق گردید.

هنوز علت‌آتش سوزی‌روشن نشده و ماموران سرگرم رسیدگی هستند.

بزودی
آسیا
بادنیائی از شکوه وزیبائی

ازصبح سه‌شنبه فقط در
سینما امپایر
او دختری بود جوان، سرکش، دوست داشتنی‌وآماده برای عشق، تنفر و نابودکردن یك کانون‌خانوادگی
رودا‌ستایگر ـ کلربلوم ـ جودی‌گیسون
درفیلم رنگی
"3 into 2 won't go"
جائی برای سومی نیست
باشرکت: پگی‌اشکرافت ـ پل‌راجرز
محصولی از کمپانی یونیورسال

بزودی در سینما
گلدن‌سیتی
بزرگترین اثر دراماتیك سال فیلمی برتر از آنچه دیده و شنیده‌اید
محکومیت یك مرد، اتهام اوو بالاخره مضروب کردنش... ولی باهمه این احوال بیشتر از همیشه از او میترسیدند
مترو گلدوین مایر تقدیم میکند
فیلمی ازجان‌فرانکن‌هایمر
اقتباس از نوول «پرنارد مالامود»
برنده جایزه «پولیتزر»

مرد و سرنوشت
رنگی

باشرکت MGM
آلن بیتس
درك بوگارد ـ هیوگریفیت
the fixer
تماشای این فیلم برای اشخاص کمتر از۱۸سال ممنوع است

برنامه آینده فقط
سینما کسری
عشقی بزرك که در تلاطم قرن پرآشوب و کثیف ما به‌آلودگی میگراید و شیرازه آن از هم میپاشد.
میری‌دارك درفیلمی بکارگردانی: ژرژلوتنر
گالیا

باشرکت: فرانسوازپره‌و ونانتینووانتینی
محصول مشترك فرانسه و ایتالیا

فردین
ظهوری
در فیلم
دنیای پرامید

ایفل — گروه سینمائی — متروپل
رویال — سانترال — پولیدور

ازهمین هفته نمایش میدهند
داستانی عجیب وخارق‌العاده برای یافتن بزرگترین الماس جهان موسوم به «ستاره جنوب» اقتباس از نویسنده بزرك و مشهور «ژول ورن»
اورسولااندرس ـ جرج‌سگال ـ اورسن‌ولز
ایان‌هندری در فیلم رنگی وتکنی‌اسکوپ

ستاره جنوب
THE SOUTHERN STAR
محصول کلمبیا

راج کاپور ـ هماماليني
در فیلم رنگی ـ ایستمن‌کالر
سوداگر خوشبختی

باشرکت: هایکل رنی ـ دانا اندروز
کارول اوکانر ـ ریچارد جیکل
جك واتسون
کارگردان: اندرو مك‌لاگلن
محصول کمپانی یونایتدآرتیست

همه روزه رستوران ـ تریا ـ بار ونك از ساعت ۱۰صبح تا یك‌ساعت‌بعد از نیمه شب آماده پذیرائی است.
سئانسها ۶ر۳۰ ـ ۹ر۳۰ بعدازظهر

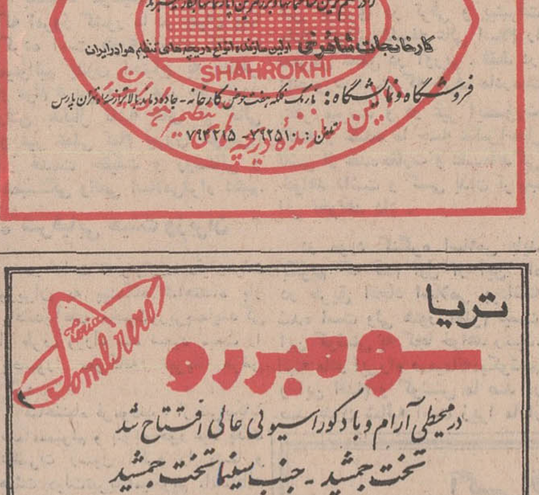

تریا
سومبررو
درمحیطی آرام وبادکوراسیونی عالی افتتاح شد
تخت جمشید ـ جنب سینما تخت جمشید

برنامه آینده ـ فقط در
رستوران سینماو
درایوین سینماونك
دارای درجه ممتاز چهارستاره
★ ★ ★ ★
سازمان مدرن و مجللی که‌درسراسر دنیابی‌نظیروبی‌همتاست
پخش صدای فیلم برای اولین بار بزبانهای فارسی وانگلیسی دریکزمان
فیلمی‌قوی‌ترو مهیج‌تر از ۱۲ مرد خبیث ـ برای پیروزی وقلعه عقابها

ویلیام هولدن ـ کلیف رابرتسون
وینس ادواردز در فیلم پاناویژن رنگی
هنگ شیطان
THE DEVIL'S BRIGADE
باشرکت: هایکل رنی ـ دانا اندروز
کارول اوکانر ـ ریچارد جیکل
جك واتسون
کارگردان: اندرو مك‌لاگلن
United Artists
Entertainment from Transamerica Corp
محصول کمپانی یونایتدآرتیست

همه روزه رستوران ـ تریا ـ بار ونك از ساعت ۱۰صبح تا یك‌ساعت‌بعد از نیمه شب آماده پذیرائی است.
سئانسها ۶ر۳۰ ـ ۹ر۳۰ بعدازظهر

مجالس ترحیم

باکمال تاثر وتاسف درگذشت‌شادروان محمدحسین‌استخر نماینده ادوار سابق مجلس شورای‌ملی را باستحضارمیرساند مجلس ترحیم فقیدسعید از ساعت ۹ تا۱۱ صبح‌روز دوشنبه ۲۱ مهرماه جاری در مسجد مجد منعقد خواهد بود.
رئیس مجلس شورای ملی ـ عبدالله ریاضی
آ_۴۹۶۰۰ ۱_۲

باکمال تاسف درگذشت شادروان محمدحسین استخر رابااطلاع میرساند. مجلس ترحیم آنمرحوم روز دوشنبه ۲۱ مهرماه از ساعت ۹تا ۱۱ در مسجد مجد برگزار خواهدشد.
وزارت اطلاعات
آ_۴۹۶۱۴

مجلس ختم استاداستخر
مجلس ترحیم استادمحمد حسین استخر صاحب‌منصب عالیرتبه وزارت آموزش و پرورش روز دوشنبه ۲۱ مهرماه جاری از ساعت ۹الی۱۱ صبح در مسجد مجد منعقد خواهد بود. از کلیه علاقمندان باستاد انتظار دارد برای تجلیل از این شخصیت علمی و فرهنگی در مجلس‌ختم‌حضوربهمرسانند
وزارت‌آموزش‌وپرورش

سناتورها و نمایندگان فارس در مجلس شورای ملی باکمال تاسف ضایعه درگذشت نویسنده توانا و دانشمند معروف شادروان آقای محمدحسین استخر را باطلاع عموم میرسانند. مرحوم استخر از پیش‌گامان نهضت مشروطیت‌و از نویسندگان مشهور مملکت واز رجال محترم و سرشناس فارس و نماینده ادوار اسبق شیراز در مجلس شورای ملی بود که همه عمر را در خدمت بفرهنگ و آزادی صرف کرد. مجلس ترحیم شادروان استخر از ساعت ۹تا۱۱ صبح دوشنبه ۲۱ مهرماه در مسجد مجد منعقد است.
مهدی‌نمازی ، علی‌قلی هدایت ، دکترمصباح‌زاده ، عبدالحسین‌طباطبائی ، رسول پرویزی،مهندس ارفع،حسام‌الدین رضوی ، دکتر عبدالرسول عظیمی ، دکتر همایون‌فربود،حاج سیدمحمدرضازاده ، مهندس زرآور ، جاماسبی ، دکتر جواد مهذب ، محمدتقی‌معزی ، دکتر نجیمی ، پوربابائی ، مهندس اربابی
آ_۲۲۲۷۵ ۱_۲

جامعه‌مطبوعات ایران بانهایت تاسف ضایعه درگذشت محقق دانشمند آقای محمدحسین استخر مدیر روزنامه‌استخر و نماینده ادوار سابق مجلس شورای ملی را باطلاع عموم میرساند. مجلس ترحیم فقیدسعید روز دوشنبه ۲۱ مهرماه جاری از ساعت ۹الی ۱۱ صبح در مسجد مجد منعقد خواهد بود.
عباس‌مسعودی ، دکترمصباح‌زاده ، عبدالرحمن‌فرامرزی، محمدعلی‌مسعودی ، علی‌اصغرامیرانی ، دکتربهزادی ، دکتر الموتی ، دکترمصطفوی ، دکترمیمندی‌نژاد ، دکترعبدالرسول عظیمی ، مهندس‌والا ، فریور ، کاظم‌مسعودی ، عباس‌شاهنده اسعدرزم‌آرا ، نعمت‌اله جهانبانی ، دکتر عسکری ، داریوش همایون ، محسن موقر ، انوشیروانی ، دکتر شریعت ، احمد هاشمی ، صفی‌پور ، دولو
آ_۲۲۲۷۵ ۱_ ۲

بانهایت تاثر ضایعه‌درگذشت آقای محمدحسین استخر را که از رجال‌نیکنام و خدمتگذار فارس بودندباطلاع‌میرساند مجلس ترحیم آن‌فقیدسعید از ساعت ۹تا۱۱ صبح دوشنبه ۲۱ مهرماه جاری در مسجد مجد منعقد خواهدبود.
رضاحکمت (سردارفاخر) ، ابراهیم قوام ، حاج محمد نمازی ، مهدی‌نمازی ، امیرهمایون بوشهری ، علیقلی هدایت ابوالحسن رضوی ، صدرزاده ، علیمحمد دهقان ، صارمی ، مرتضی حکمت ، امیدسالار ، عرب‌شیبانی ، دکتر معدل ، هاشم جاوید ، محمدکاظم فیاضی ، محمدجواد فیاض ، دکتر مهدی حمیدی ، کاظم پزشکی ، دکترمهدی پرهام ، نصراالله اهورهوش ، علی هاشمیان ، علیرضا فداکار ، اکبر معاونی
آ_۲۲۲۷۵ ۱_۲

انجمن قلم ضایعه درگذشت نویسنده توانا و دانشمند شهیر آقای محمدحسین استخر را باطلاع میرساند. مجلس ترحیم آن شادروان از ساعت ۹تا۱۱ دوشنبه ۲۱ مهرماه‌جاری در مسجد مجد منعقد خواهد بود.
زین‌العابدین رهنما
آ_۲۲۲۷۵ ۱_۲

بااندوه فراوان درگذشت‌پدربزرگوارمان آقای‌محمدحسین استخر نماینده اسبق مجلس شورای‌ملی و مدیر روزنامه استخر رابااطلاع میرساند. مجلس ترحیم آن فقیدسعید از ساعت ۹تا۱۱ دوشنبه ۲۱ مهرماه جاری در مسجد مجد وختم زنانه همان‌روز و در همان ساعت در منزل شخصی آنمرحوم واقع‌درچهارراه آب‌سردار ـ خیابان ایران ـ کوچه نجات شماره ۱ ـ منعقد خواهد بود.
ایراندخت استخر ، منوچهر استخر ، شاپور استخر ، دکترپرویز استخر ، سیروس استخر ، مهدی‌استخر

خانواده‌های : استخر ، ریاضی ، استخریان ، قائم‌مقامی رضوی ، محلاتی ، سالار ، رضائی ، سرهنگ حیدر ضرغامی سرهنگ رحمتشاهی ، داریوش ، اسمعیل‌زاده ، همت ، ابطحی دیوان‌بیگی ، فرزین ، مظفری ، ایروانی،الموتی،خواجه‌نصیری

بدینوسیله درگذشت شادروان آقای‌محمدحسین استخر نماینده ادوار سابق مجلس شورای‌ملی و مدیر روزنامه‌استخر رابااطلاع دوستان و آشنایان میرساند. مجلس تذکر آن شادروان از ساعت ۹ تا ۱۱ دوشنبه ۲۱ مهرماه جاری در مسجد مجد و ختم زنانه در همان روز و در همان ساعت در منزل شخصی آن مرحوم واقع در چهارراه آب‌سردار‌ـ‌خیابان ایران ـ کوچه نجات ـ شماره ۱ منعقد خواهد بود.
آ_۲۲۲۷۵ ۱_۲

بمناسبت فوت بانوبیگم‌مسلم مجلس‌ختم مردانه درروز دوشنبه ۴۸٫۷٫۲۱ از ساعت ۳الی۵ بعدازظهر در مسجدخان بازارتجریش و ختم زنانه در همان‌ساعت منزل آن مرحوم‌در کوچه اسدی ـ کوچه افشین ـ پلاک ۳۰ منعقد میباشد.
عبدالله تیموری
آ_۴۹۵۹۲ ۱_۲
بعموم بازماندگان آنمرحومه مصیبت وارده را تسلیت میدهیم

خانواده‌های : جباری ، تاج‌بخش ، دری ، فرجاد ، ثامنی عبدالرشیدی ، رستمی ، مدنی گرگانی ، امینی‌پور ، سهرابی نوابی .
بدینوسیله فوت مرحومه‌مغفوره بانو فاطمه‌جباری همشیره حاج‌عباس‌تاج‌بخش رابااطلاع کلیه دوستان‌وآشنایان‌میرسانند مجلس ترحیم مردانه آنمرحومه از ساعت ۱۰تا۱۲روزیکشنبه ۴۸٫۷٫۲۰ در مسجد آذربایجانیها واقع در بازار و مجلس‌ختم زنانه در همان روز ازساعت ۴تا۶ بعدازظهر در منزل اشرف جباری واقع در خیابان امیرکبیر کوچه میرزامحمودوزیر میدان‌سرتخت پلاک۴۵۳ منعقد میباشد.
آ_۲۲۲۶۹
بعموم بازماندگان آن مرحومه مصیبت وارده‌را تسلیت میدهیم

خانواده‌های : امیرحسینی ، معزی ، مهرتاش ، برزین، ثقفی ، بهمن ، بهرام سلطانی ، آراسته‌پور ، جاویدان،قزوینی مشیری ، سینکی ، شاهرخشاهی،کشفیا ، تهرانی،خلج‌امیری خلج‌امیرحسینی ، افشار ، نظیفی ، امانی ، اسلامی
بانهایت تاسف درگذشت شادروان بانو افسانه معزی همسر افسر شهید خیراله امیرحسینی رابااطلاع خویشاوندان وآشنایان میرسانند. مجلس ترحیم زنانه از ساعت ۲ونیم‌تا ۴ونیم و مردانه از ۴ونیم تا۶ونیم بعدازظهر یکشنبه بیستم‌مهر ماه در خانقاه حضرت صفی‌علیشاه واقع در میدان بهارستان خیابان صفی‌علیشاه برگزار خواهد شد.
خدیجه امیرحسینی ، محمود پاشاامیرحسینی ، یگانه امیرحسینی
آ_۲۲۲۶۵
بعموم بازماندگان آن‌مرحومه مصیبت وارده را تسلیت میدهیم

دفتر والاحضرت شاهدخت شمس پهلوی
بانهایت تاسف وتاثر ضایعه درگذشت شادروان‌همایون ضیمران را که از کارمندان صدیق و شریف این دفتر بوده‌اند باطلاع میرساند. مجلس ختم آنمرحوم از ساعت۴ الی ۶ بعدازظهر روز دوشنبه ۴۸٫۷٫۲۱ در خانقاه صفی‌علیشاه منعقد میگردد.
علینقی سعید انصاری
آ_۲۲۲۵۱ ۱_۲

باتاثر درگذشت‌دوستمان همایون ضیمران رابااطلاع میرسانیم مجلس ختم زنانه از ساعت ۲تا۴ و مردانه از ۴تا۶ بعدازظهر دوشنبه ۲۱ مهردر خانقاه صفی‌علیشاه برگزار خواهدشد.
ایرج عناویم ، بهروزبیات ، پرویز رضاقلی‌زاده ، فریدون فرشی ، بیژن‌لعلی ، فرخ‌ملکی ، جعفرلولوئی ، محمدحسامیان نجات‌الله منظورالحق ، بهزاد ایثاری ، شکراله منظورالحق، سهیل‌امجدی ، بیژن ایثاری ، فریبرز امیدی ، خسروملکی
آ_۲۲۳۲۷

بانهایت تاثر وتاسف درگذشت ناگهانی جوان ناکام همایون ضیمران برادر آقای‌مهرداد ضیمران‌رابااطلاع‌خویشان و آشنایان میرساند. مجلس ترحیم آن مرحوم از ساعت ۲ونیم الی ۴ونیم روز دوشنبه ۲۱ مهرماه‌درخانقاه صفیعلیشاه برگزار میشود.
دانشجویان موسسه عالی حسابداری
آ_۲۲۳۳۷

بازگشت بسوی خدا
تندباد روزگار ناپایدار برخانواده‌های ما وزیدن نمودو همایون ضیمران جوان ارزنده و گل‌تازه‌شکفته را از بین ما برگرفت و همگان را در سوگواری فروبرد. همایون مادر شهر هایدنبرک آلمان دورازوطن و مادر داغدار چشم ازجهان هستی‌فروبست بااندوه وتاثر بی‌پایان برای بزرگداشت روح اوبه‌آگاهی بستگان ـ دوستان و آشنایان میرساند. مجلس یادبودش برای بانوان از ساعت ۲الی۴ وبرای آقایان ازساعت ۴الی ۶ بعدازظهر روز دوشنبه ۴۸٫۷٫۲۱درخانقاه صفیعلیشاه برگزار میگردد.
خاندانهای داغدار : ضیمران ، خرم‌زاده ، مجاهد ، درودچی صاحب‌جمع‌بنائی ، نهاوندی ، انصاری ، سرهنگ‌علوی‌طباطبائی فرهنگ‌بازرگان ، رفیعی ، میرفخرائی ، بهادری‌زاده ، شاهین آرین ، ایثاری ، وفائی ، نجاتی ، جوادی ، ماهرالنقش ، محمودی ، سامانیان ، نوروزی ، قاصدیان ، رخ‌نژاد
آ_۴۹۴۴۶
درگذشت جوان ناکام همایون ضیمران موجب کمال تاسف میباشد مااین ضایعه رابعموم بازماندگان آن فقید بخصوص آقای علی‌مجاهد مدیرمحترم‌روزنامه مجاهدصمیمانه تسلیت میگوئیم.

بسمه‌تعالی
بمناسبت رحلت عالم زاهد حجة‌الاسلام‌والمسلمین حاج آقاعبدالرسول میرکریمی گرگانی طاب‌ثراه که‌عمری راصرف تربیت روحی مردم آن منطقه نموده‌اند مجلس ترحیم‌درمسجد جامع بازاریکشنبه بیستم مهرماه از ساعت ۶وربع تا هشت بعدازظهر (شب دوشنبه) منعقد. امید است علماء اعلام دامت برکاتهم و مومنین وبالاخص آقایان گرگانی جهت تعظیم شعائر مذهبی و مقام شامخ روحانیت شرکت فرموده ماجور خواهندبود.
الاحقر سیدضیاءالدین استرآبادی
آ_۲۲۲۹۹
بعموم بازماندگان آن مرحوم مصیبت وارده را تسلیت میدهیم

بانهایت تاسف درگذشت شادروان بانو اشرف‌داروئی همسر آقای عبدالوهاب رهبران رابااطلاع اقوام و آشنایان میرساند. مجلس ترحیم روز یکشنبه ۴۸٫۷٫۲۰ از ساعت ۳تا۵ بعدازظهر در مسجد حاج حسن واقع در خیابان شاهپور ارامنه و ختم زنانه در منزل شخصی واقع در شاهپور ، وزیر نظام پلاک ۱۹۶ ومراسم هفته آن مرحومه روز پنجشنبه۷٫۲۴ درامامزاده عبدالله برگزار خواهد شد.
خانواده‌های : رهبران ، سرهنگ توانگریان ، سرگرد ستادمرتضی داروئی ، محمدعلی داروئی ، سیدمهدی داروئی، احمد داروئی ، حاج‌مرتضی علماعزاده ، ایرج هاشمی ، محمود تسلیمی ، نوجوان ، مدغم
آ_۲۲۳۳۹
مصیبت وارده را بعموم بازماندگان آن مرحوم تسلیت میدهیم

خانواده‌های : مجیدی ، اردهالی ، دانش ، نیک‌زاد ، احمدی ، جلوه ، توحیدی،جعفری ، رجائی،بلوری،ابوالحسنی
بانهایت تاسف وتاثر فوت خانم صدیقه مجیدی مادر آقایان سیدجواد مجیدی ، سیدجلال مجیدی را باطلاع‌دوستان و آشنایان و فامیل میرسانند. مجلس ختم مردانه‌روزیکشنبه ۲۰مهرماه در مسجد ارک ازساعت ۳تا۵ بعدازظهر و مجلس ختم زنانه روز شنبه ۱۹مهرماه از ساعت ۳تا۵ بعدازظهر در منزل آنمرحومه واقع در شمیران خیابان نیاوران ـ خیابان علم کوچه علم کاشی شماره ۱۴برقرار است.

درگذشت آقای محمدعضدی کارمند بانک مرکزی برادر آقای نصراله عضدی رئیس اداره دفتر آموزش‌وپرورش‌استان مرکز رابااطلاع میرساند. مجلس ختم زنانه و مردانه‌ازساعت ۱۰ الی ۱۲ روز یکشنبه بیستم مهرماه جاری در مسجدالجواد برگزار خواهد شد.
وزارت آموزش و پرورش
آ_۲۲۲۲۷

باکمال تاسف درگذشت آقای محمد عضدی کارمند بانک مرکزی وبرادر آقای نصراله عضدی رئیس اداره‌دفترآموزش وپرورش استان مرکز رابااطلاع میرساند. مجلس ختم‌مردانه وزنانه از ساعت ۱۰الی ۱۲ صبح روز یکشنبه بیستم مهرماه ۴۸ در مسجد الجواد (واقع در خیابان روزولت میدان ۲۵ شهریور) منعقد خواهد شد.
مدیر کل آموزش و پرورش استان مرکز‌ـ‌یمین
آ_۲۲۲۲۷

خانواده‌های : عضدی ، میر ، خاوری ، درافشان، صدارت رهسپار ، شریفی‌حسینی ، معطری ، عطاری ، صرفی ، آرمان صناعتی ، حسنی‌زاده
باکمال تاسف فوت شادروان محمدعضدی را باطلاع اقوام و دوستان و آشنایان میرسانند. مجلس ترحیم مردانه‌وزنانه روز یکشنبه بیستم مهرماه از ساعت ده تا دوازده صبح در تالار تبلیغ مسجد الجواد خیابان روزولت میدان ۲۵ شهریور برگزارمیشود. مراسم شب هفت نیز عصر روز دوشنبه۷٫۲۱ سرمزار آنمرحوم در مسجد آیت‌اله‌فیروزآبادی واقع درشهر ری برپا میگردد.
آ_۲۲۲۲۷
به‌آقای نصراله عضدی وسایر بازماندگان آن مرحوم مصیبت وارده را تسلیت میدهیم

اناللهوانااليه‌راجعون
خانواده‌های : زندی ، غفاری ، معدنچی ، نصیری ، ضیائی قراگزلو ، مهرجو ، اقتداری
بانهایت تاسف درگذشت مرحوم آقای‌مصطفی زندی‌همدانی رابااطلاع آشنایان و فامیل محترم میرسانند. مجلس ختم مردانه آنمرحوم روز یکشنبه ۲۰ مهرماه ۴۸ ازساعت ۳تا۵ بعدازظهر در مسجد ارباب‌واقع در شهباز ـ دلگشا ـ میدان کلانتری و ختم زنانه بعدازظهر همانروز در منزل شخصی‌آن مرحوم واقع در خیابان کرمان کوچه فرح‌بخش پلاک۳۹منعقد میباشد.
آ_۲۲۲۷۳
بعموم بازماندگان آن مرحوم مصیبت وارده را تسلیت میدهیم

باکمال تاسف فوت آقای نیسان‌خدوی بزرک خاندان‌خدوی رابااطلاع میرساند. مجلس ترحیم آن مرحوم روز یکشنبه بیستم مهرماه از ساعت ۳ونیم تا۵ونیم بعدازظهر در کنیسای حئیم واقع‌در خیابان قوام‌السلطنه کوچه سیمی برگزارمیشود.
مرادخدوی ، صیون‌خدوی ، مایرخدوی ، سعید خدوی، منوچهر خدوی ، مهدی خدوی ، رحمن خدوی ، نجات خدوی خانواده‌های : حاسید ، گوهری ، بلوریان ، پرزیوند
آ_۲۲۲۹۷

باکمال تاسف درگذشت ناگهانی‌مرحوم حسین کی‌استوان عضو شورای‌عالی مالیاتی راکه از افسران عالیرتبه و صدیق‌و پاکدامن وزارت دارائی بودند باطلاع همکاران میرساند. مجلس یادبود آنمرحوم روز یکشنبه بیستم مهرماه ۴۸ساعت ۳ونیم تا ۵ونیم بعدازظهر در مسجد محمودیه واقع‌درسرچشمه برگزار میشود.
وزارت دارائی
آ_۲۲۲۹۱

باتاسف فراوان درگذشت ناگهانی شادروان حاج‌حسین کی‌استوان که از مردان آزاده ، متدین ، فاضل واز خادمین اجتماع بودند و عمری بافضیلت‌وتقوی زندگی نمودباستحضار دوستان میرساند. مجلس ترحیم آن مرحوم روز یکشنبه بیستم مهرماه ۴۸ ساعت ۳ونیم تا۵ونیم بعدازظهر در مسجد محمودیه واقع در سرچشمه برگزار خواهد شد.
سیداسداله‌رسا (مدیر قانون) ، علی اردلان ، ابراهیم کریم‌آبادی ، ابوالفضل قاسمی ، داریوش فروهر ، حسین شاه‌حسینی ، عباس محمودی ، عبدالحسین ثنائی ، حسن میرمحمدصادقی ، ابراهیم عینکچی
آ_۲۲۲۹۱

شورای‌عالی مالیاتی و هیئت عالی انتظامی وزارت دارائی باکمال تاسف وتاثر درگذشت دوست و همکار ارجمند خود مرحوم‌حسین کی‌استوان راکه از صاحب‌منصبان عالیمقام و باتقوای وزارت دارائی بودندباطلاع دوستان‌وهمکاران‌میرسانند مجلس ترحیم آنمرحوم روز یکشنبه بیستم مهرماه ۴۸ ساعت ۳ونیم تا۵ونیم بعدازظهر در مسجد محمودیه واقع‌درسرچشمه منعقد میباشد.
علی اردلان ، دکتر حسینعلی رجائی ، محمدعلی‌یزدانبخش جعفرنجفی ، حسین ضرابی ، دکتر محمددبیرسیاقی،ابومحمد عاملی ، محمد شریفی ، علی‌حاج‌حریری ، هوشنگ‌پژوه‌افسر عبدالحسین‌احسانی ، دکتر مسعود اعظم زنگنه ، مرتضی مستشیری
آ_۲۲۲۹۱

دوستان دیرین ازفقدان جناب آقای حسین کی‌استوان دانشمند فاضل و متقی یکدنیا متاثر و سوگوار و این ضایعه بس‌عظیم رابه‌جامعه روحانیت و پاسداران حریم ولایت بویژه والده معظمه و سایر بازماندگان آن مرحوم تسلیت میگویند

ازشماردوچشم یک‌تن کم
وزشمار خرد هزاران‌بیش

مجلس فاتحه آن مرحوم عصر روز یکشنبه از ساعت ۳ونیم الی ۵ونیم بعدازظهر در سرچشمه مسجد محمودیه‌منعقد خواهدبود.
دکترناظرزاده کرمانی ، حسنعلی گرگانی ، سرتیپ ناصرسطوتی ، سرهنگ محسن دادفر ، سرهنگ علی‌اصغر خواجه‌نظام‌الملکی ، غلامرضا دبیران ، امیر عقیلی ، محمدرهبر ، لگهدار ، عباس زریباف ، علی‌اصغر خاتم‌ساز ، ابراهیم عینکچی ، حاج‌پرویزبصیری
آ_۲۲۲۹۱

کی‌استوان‌بدیارباقی شتافت
فقدان اسف‌انگیز مردی راکه باپاکدامنی میزیست‌وبا عشق‌وایمان بخدای متعال پیوسته درراه انجام حوائج مردم کوشابود سوگی بزرک احساس میکنیم ، زیرا کمترانسانی است که در سختی‌های زندگی عقیده‌اش ثابت بماند. اومردی ثابت‌قدم و ثابت‌عقیده بود. دیانت وتقوی وعقیده به‌خاندان رسالت وائمه‌اطهار خاصه سرورآزادمردان حسین‌ابن‌علی (ع) راگرامی میداشت وایام عاشورا باشوری زائدالوصف تعزیت خامس‌آل‌عبارا برپا مینمود. گرچه کوتاه‌زیست ولی درهمین رهگذر کوتاه عمر دانستنیهای بسیار در سینه اندوخت‌وخدمات ارزنده‌ای بمردم نمود. کتب‌و آثار گرانبهائی که جمع‌آوری نموده خود گنجینهٔ جاودانه‌ایست که تاایام بسیار خاطر اورا زنده‌نگه‌خواهد داشت.
مافقدان اسف‌انگیزش رابخاندان محترمش تسلیت‌گفته و برای مشارکت در غم از دست‌رفتن او روز یکشنبه بیستم مهرماه ۴۸ ساعت ۳ونیم تا ۵ونیم بعدازظهر در مسجد محمودیه سرچشمه گردخواهیم آمد.
ازطرف دوستان وزارت‌دارائی ـ عینکچی
آ_۲۲۲۹۱

آقای حسین کی‌استوان انسانی فداکار و عنصرخدمتگزار مسلمانی پاک‌نهاد ورجلی نیک‌سرشت دعوت حق رالبیک گفت ویاران خودرا قرین ماتم واندوه ساخت بیادبود درگذشت‌آن فقیدسعید مجلس ترحیمی از ساعت ۳تا۵ونیم بعدازظهر روز یکشنبه ۴۸٫۷٫۲۰ در مسجد محمودیه واقع درسرچشمه برگزار میشود. امیداست علاقمندان‌باشرکت در این مجلس روح آنمرحوم را شاد فرمایند.
حاجی‌محمدتقی دیبائی وپسران ، حاج‌حسن کرمانیان، هاشم شبستری‌زاده ، حاج‌ولی‌اله صمدی ، برادران کاظمی، برادران حاج‌طرخانی
آ_۲۲۳۴۵

باکمال تاسف درگذشت شادروان آقای حسین کی‌استوان رابااطلاع بستگان و دوستان میرساند. مجلس ختم آن‌مرحوم روز یکشنبه ۲۰مهرماه ۴۸ ازساعت ۳ونیم تا۵ونیم بعدازظهر درچهارراه سرچشمه مسجد محمودیه و مجلس ختم زنانه‌در همان روز و همان ساعت در منزل شخصی آن مرحوم واقع در جنب مسجد محمودیه برگزار خواهد شد
خانواده‌های : کی‌استوان ، برگستوان ، ترابی‌تهرانی، صادقیان ، رزمجو ، افسری ، ضرابی ، نامور ، پروشانی ، مجتبوی ، شامبیاتی ، غفاری ، یمینی ، آرین ، یوسفخانی ، میرعمادی ، صداقت‌زاده ، مکی
آ_۲۲۲۹۱
درگذشت آقای‌حسین کی‌استوان موجب کمال تاسف است ما مصیبت وارده را بعموم افراد خانواده‌های‌عزادار‌بویژه بازماندگان آنمرحوم تسلیت میدهیم

باکمال تاسف درگذشت شادروان محمودبهاری شوهر خاله آقای علی‌اکبری معاون اداره کل امور مالی را باطلاع میرساند. مجلس ترحیم آن مرحوم ازساعت ۹الی ۱۱ صبح روز دوشنبه ۲۱ مهرماه ۴۸ در خانقاه صفی‌علیشاه برگزار خواهد شد.
مدیر کل مالی وزارت آب‌وبرق ـ نیرومند
آ_۲۲۳۳۱

باکمال تاسف درگذشت شادروان محمودبهاری پدر گرامی دکتر شهریار بهاری رابدینوسیله اعلام میدارد. مجلس ختم مردانه آن مرحوم درروز دوشنبه ۴۸٫۷٫۲۱ از ساعت ۹تا۱۱ در خانقاه صفی‌علیشاه منعقد خواهد بود.
بیمارستان امیراعلم
آ_۲۲۳۳۵ ۱_۲

باکمال تاسف درگذشت ناگهانی شادروان محمود بهاری بزرک خاندان بهاری رابااطلاع بستگان و دوستان میرساند. مجلس ترحیم مردانه آنمرحوم از ساعت ۹تا۱۱ صبح روز دوشنبه ۲۱ مهرماه ۴۸ در خانقاه صفی‌علیشاه و مجلس‌زنانه در همان روز از ساعت ۴تا۶ بعدازظهر در منزل شخصی آن مرحوم واقع در خیابان ۳۰متری ـ کوچه کلات‌ـ پلاک ۲۴ برقرار میباشد. ضمنا شب هفت مرحوم از ساعت ۳تا۵بعدازظهر روز پنجشنبه ۲۴ مهرماه جاری در آرامگاه ابدی واقع درابن‌بابویه برگزار میگردد.
احمدبهاری ، عباس بهاری ، سرهنگ عبداله بهاری ، دکتر شهریار بهاری ، حاجی‌سیف‌اله بهمنی ، منصور اکبری محمداکبری فرد ، یداله بهاری ، احمد کریمیان ، سیاوش رحیمی ، محمد افشین ، علی‌اکبری‌فرد ، نصرت‌اله بهاری، فریدون‌بهاری ، غلامرضا بهمنی ، زکریا بهمنی ، امیرهوشنگ بهمنی ، حبیب‌اله احمدی ، مهندس فتح‌اله بهاری ، لطف‌اله بهاری ، علی‌اکبر بهاری ، علی‌کریمی ، منصور کریمی ، ابراهیم کریمی ، سیدمنصور دائمی،مهدی علیزاده ،حبیب‌اله خوارزمی ، حسن شعبانخانی
آ_۲۲۳۳۵ ۱_۲
به‌آقای علی‌اکبری وآقای دکتر شهریاری و سایر بازماندگان آنمرحوم تسلیت‌میدهیم

مجلس ترحیم شادروان نجی‌اله‌راشدی طالقانی ازساعت ۴تا۶ بعدازظهر در مسجد آیت‌اله‌طالقانی برگزار میشود ودر شماره پیش نام متوفی نجی‌الدین چاپ شده‌بود.

باتاسف فراوان درگذشت شادروان بانوخاورایرانپور مادر خانم جناب آقای مراد پناهپور و مادربزرگ آقای‌مهندس مظفر پناهپور رابااطلاع عموم دوستان و آشنایان میرساند. مجلس ختم مردانه از ساعت ۳الی ۵ بعدازظهر روز دوشنبه ۴۸٫۷٫۲۱ در مسجد مجد و مجلس ختم زنانه در همان روز و همان ساعت در صحن شبستان مسجد مزبور منعقد خواهد بود.
شرکت سهامی حمل ونقل‌ایران
آ_۲۳۵۷ ۲ ۱_۲

بانهایت تاسف درگذشت‌شادروان بانو خاور ایرانپور مادر خانم جناب‌آقای مرادپناهپور و مادربزرک آقای مهندس مظفر پناهپور رابااطلاع عموم دوستان و آشنایان میرساند. مجلس ختم مردانه از ساعت ۳الی ۵ بعدازظهر روز دوشنبه ۴۸٫۷٫۲۱ در مسجد مجد و مجلس ختم زنانه همان روز و همان ساعت در صحن شبستان مسجد مزبور برقرار خواهدبود.
شرکت سهامی‌پخش‌لیلاند
آ_۲۳۵۷ ۲ ۱_۲

بانهایت تاسف درگذشت شادروان بانو خاورایرانپور مادر خانم جناب‌آقای مراد پناهپور ومادربزرک آقای مهندس مظفر پناهپور را باطلاع عموم دوستان و آشنایان میرساند. مجلس ختم مردانه از ساعت ۳الی ۵ بعدازظهر روز دوشنبه ۴۸٫۷٫۲۱ در مسجد مجد و مجلس ختم زنانه در همان روز و همان ساعت در صحن شبستان مسجد مزبور برقرار میباشد.
شرکت لیلاندموتور ایران
آ_۲۲۳۵۷ ۱_ ۲

بانهایت تاسف درگذشت بانو خاورایرانپور مادر خانم جناب آقای مراد پناهپور و مادر بزرک آقای مهندس مظفر پناهپور رابااطلاع دوستان و آشنایان میرساند. مجلس ختم مردانه ا زساعت ۳الی ۵ بعدازظهر روز دوشنبه ۴۸٫۷٫۲۱در مسجد مجد و مجلس ختم زنانه در همان روز و همان ساعت در صحن شبستان مسجد مزبور برقرار خواهد بود.
شرکت مقاطعه‌کاری مجم
آ_۲۲۳۵۷ ۱_ ۲

بانهایت تاسف درگذشت شادروان بانو خاورایرانپور مادر خانم دوست عزیزمان جناب آقای مراد پناهپور رابااطلاع عموم دوستان و آشنایان میرسانیم. مجلس ختم مردانه از ساعت ۳الی ۵ بعدازظهر روز دوشنبه ۴۸٫۷٫۲۱در مسجدمجد و مجلس ختم زنانه در همان روز و همان ساعت در صحن شبستان مسجد مزبور برقرار خواهد بود.
مهندس محمدعلی مفرح ، مهندس علینقی اسدی ، احمدآزادی ، محمد خیرالعموم ، عماد سالک ، جمشید مویدی ، منوچهر افرند ، شاپور قانع ، علی‌اکبر اسکوئی ، یداله صادق وزیری ، مهندس مختار اسلامی
آ_۲۲۳۵۷ ۱_۲

خانواده‌های : ایرانپور ، پناهپور ، سیدخرازی ، سرکاری شیخی ، جوانشیر
بانهایت تاثر وتاسف فراوان درگذشت شادروان بانو خاورایرانپور مادر خانم جناب آقای مرادپناهپور و مادربزرک آقای مهندس مظفر پناهپور را باطلاع عموم دوستان وآشنایان میرساند. مجلس ختم مردانه از ساعت ۳الی۵ بعدازظهرروز دوشنبه ۴۸٫۷٫۲۱ در مسجد مجد و مجلس ختم زنانه درهمان روز و همان ساعت در صحن شبستان مسجد مزبور منعقد خواهدبود.
آ_۲۲۳۵۷ ۱_۲
بعموم بازماندگان آن مرحومه مصیبت وارده راتسلیت میدهیم

پرسه
بانهایت تاسف و تاثر درگذشت مادر عزیزمان و بزرک خاندان روانشاد مروارید پرویزکیانی را باطلاع بستگان و دوستان میرسانیم. مجلس پرسه آن شادروان از ساعت۳تا۶ بعدازظهر یکشنبه بیستم مهرماه ۱۳۴۸ در تالار ایرج واقع‌در خیابان استالین کوچه زرتشتیان شماره ۸برگزار میگردد.
شهریارکیانی ، کتایون‌کیانی ، همایون کیانی ، مهربانو کیانی ، مهربان‌گودرزورزا ، شاه‌بهرام‌نامور ، پریزاد گودرز فیروزه‌مزده ، لعل جهانیان ، همایون شهریاری ، شاهجهان گودرزورزا ، فریدون گودرزورزا ، اردشیر جهانیان ، فریدون جهانیان ، شاهجهان جهانیان ، دینشاه جهانیان ، مهربان کامه ، فریدون‌کیانی ، و خانواده‌های ، کیانیان ، کامه ، کیانی ، نامور ، سروشیاری ، نوذری ، کیانشاهی ، نیکنام
آ_۲۲۲۷۱
بعموم بازماندگان آن مرحومه مصیبت وارده را تسلیت میدهیم

یادبود

در تخت فولاد اصفهان
مراسم هفتمین شب درگذشت مرحومه مغفوره بانو گوهر صدری (محترم‌العلطنه) همسرمرحوم(اجلال‌السلطنه) ازساعت ۲الی۵ بعدازظهر روز دوشنبه ۴۸٫۷٫۲۱ درتخت‌فولاداصفهان آرامگاه خاندان صدری برگزار میشود.
علی‌صدری ـ عبدالرسول صدری ـ نظام‌الملوک‌صدری
آ_۴۹۵۲۸

دوشنبه ۴۸٫۷٫۲۱ یکسال است از درگذشت تو همسر ناکامم بانو عذرامولانا (مهاجرامیری) میگذرد. یکسال است که فرزندانت بنامهای عبدالرضا ، عبدالناصر ، عبدالرزاق ، محمدضیاءالدین مولانا و عظیمه ، منظر ، عفت مولانا راتنها گذاشته و غم‌وغبار پائیز را برای همیشه دردل من وبچه‌های معصوم باقی گذاشته‌ای. اینک برای شادی روح آنمرحومه از ساعت ۸ بعدازظهر روز یکشنبه ۴۸٫۷٫۲۰ الی ساعت ۸ بعدازظهر روز دوشنبه ۴۸٫۷٫۲۱ مجلس یادبودی در مقبره آنمرحوم واقع در عباس‌آباد شهسوار در جوار بقعه متبرکه سیدضیاءالدین علیه‌السلام برپامیباشد.
شرکت اقوام و دوستان باعث شادی روح آن مرحومه وتسلی بازماندگانش خواهد بود.
چالوس ـ مجتبی‌مولانا
آ_۴۹۵۴۰

یادبود بانو منظرطباطبائی
بازماندگان شادروان بانو منظر طباطبائی مدیر سابق دبیرستان بهمنیار باستحضار میرسانند: روز یکشنبه بیستم مهرماه بمناسبت شب چهلم درگذشت آن مرحومه مجلس تذکری از ساعت ۳تا۵ بعدازظهر در مقبره خانوادگی‌طباطبائی در حضرت عبدالعظیم برگزار میگردد.
خانواده طباطبائی
آ_۲۲۱۲۳

بمناسبت شب سال درگذشت شادروان اسداله خسروی (اعتبارزاده) فردا روز یکشنبه ۲۰ مهر از ساعت ۵ بعدازظهر مجلس یادبودی در منزل آنمرحوم واقع در خیابان بوستان سعدی غربی (منشعب از سلسبیل) شماره ۳۰۳ برگزار است حضور سروران محترم دوستان و اقوام موجب شادی روح‌آن مرحوم و امتنان بازماندگان خواهد بود.
آ_۲۲۲۱۹

چون روز دوشنبه ۲۱ مهرماه مصادف با شب هفت‌شادروان غلامحسن خدابنده‌لو میباشد مراسمی برمزار فقیدسعید در امامزاده‌عبداله (ع) از ساعت ۳تا۵ بعدازظهر برپااست وذکر فاتحه واجتماع در مقبره فتوحی خواهد بود.
خانواده خدابنده‌لو
آ_۲۲۳۳۳

مجلس تذکر و مراسم شب هفت مرحوم سیدمحمودطاهری (مدیربورس طلا) از ساعت ۳تا۵ بعدازظهر روز یکشنبه‌بیستم مهرماه ۴۸ در آرامگاه آنمرحوم واقع در ابن‌بابویه برقرار است. امید است با تشریف‌فرمائی خود و نثار فاتحه روح آن مرحوم را شاد فرمائید.
خانواده‌های طاهری
آ_۲۲۳۶۱

سرکار سروان دکتر محمود نریمان
مصیبت وارده را از صمیم قلب تسلیت میگوئیم.
ساری: دکترنیکزاد ، دکترنواب ، دکترداریوش، دکترنصرتی
آ_۴۹۵۳۶

سپاسگزاری

از سروران معظم و محترمی که در مراسم تشییع و مجالس ختم و شب هفت مادر گرامیم شرکت فرموده ویا بوسیله نامه و تلگراف ابراز همدردی فرموده‌اند نهایت سپاسگزاری مینماید.
چالوس ـ محمدتقی کشورپرست
آ_۴۹۵۴۲

سپاسگزاری
از کلیه بانوان محترمه وآقایان گرامی‌که در مجلس ترحیم مرحوم دکتر ارسلان دولتشاهی شرکت نموده ویا با نامه و تلگراف ابراز همدردی نموده‌اند بدینوسیله تشکر مینمایم.
دولتشاهی ـ شهلائی ـ وزیری
آ_۹۵۳۲ ٤ ۱_۲

تشکر واعتذار
از حضرات آیات عظام و حجج اسلام ووعاظ محترم و جامعه‌مداح تهران و مقامات عالیرتبه وکارمندان دوائر دولتی وجامعه راهنمایان حج وبازرگانان و اصناف‌وهیئت‌دینی‌حسینی و اولیاء محترم و دانش‌آموزان دبیرستان علوی و احمدیه‌و اهالی سیدخندان که در تشییع و فواتح وشب هفت جوان ناکام محسن‌صفائی شرکت یاتلگرافا اظهار محبت نموده‌اند متشکر و امیدوارم همواره درظل توجهات ولی‌عصر موید و محفوظ باشند چون در اثر تالمات روحی عازم تشرف به مکه معظمه و مدینه منوره و عتبات عالیات میباشم از تشریف حضوری معذرت و طلب عفو دارم و درآن بقاع متبرکه نایب‌الزیاره و دعاگوی همگان میباشم.
محمدعلی‌صفائی
آ_۲۲۳۴۳

از جناب آقای حاج‌علی‌محمد نورمحمدیان وکلیه خانواده محترمشان که‌درمصیبت وارده اظهار تفقدوهمدردی‌فرموده‌اند ازطرف خود و کلیه ذوات داغدیده تشکر نموده سلامت‌همگی رااز خداوند خواهانم.
دکتر عباس محتشم‌نوری
آ_۲۲۳۶۷

سپاسگزاری
از کلیه سروران گرام ، بستگان ، دوستان و سایر آشنایان که در مراسم تشییع‌و مجلس ترحیم شادروان احمد پاشائی (پاشایوف) شرکت نموده یابوسیله درج آگهی‌ارسال تلگراف‌ونامه ابراز همدردی فرموده‌اند صمیمانه سپاسگزاری نموده چنانچه بعلت تالمات از عرض تشکر حضوری تاخیر گردد معذورمان خواهند فرمود.
موسی‌آذرنوش وسایر خانواده‌های وابسته
آ_۲۲۳۵۳

تسلیت

بانهایت تاسف وتاثر درگذشت دوشیزه فروغ طاهری‌نیا را بکلیه بازماندگان آنمرحومه بویژه مادر داغدارش‌تسلیت عرض مینمایم.
اسدالله‌اسدپور
آ_۴۹۵۵۰

مصیبت وارده را بجناب آقای مجید خسروشاهی وبانو تسلیت عرض مینمایم.
نماینده کارگران تولیدارو ـ بوداغ‌زاده
آ_۴۹۵۸۲

سرکار علیه‌خانم صمصامی ـ بیمارستان کودکان سازمان بیمه‌های اجتماعی
درنهایت تاسف مصیبت وارده را تسلیت عرض مینماید
پروین ارشدی
آ_۴۳۳۶۵

جناب آقای مهندس‌والا
ریاست محترم سازمان غله کشور
کارگران سیلوی شیراز باکمال تاسف مصیبت وارده رابه‌آن‌جناب و خانواده محترم تسلیت عرض می‌نمایند.
سیلوی شیراز ـ فتحنائی
آ_۴۹۵۳۰

خانواده محترم ادیب‌سمیعی
بدینوسیله مصیبت وارده را تسلیت عرض نموده بقاء عمر وسلامت خانواده محترم رااز خداوند متعال خواستارم.
کرمانشاه ـ ستوان‌یکم خوانسالار
آ_۴۹۵۲۶

استاد محترم جناب آقای آذرنوش
باکمال تاسف مصیبت وارده را تسلیت عرض مینمایم.
رئیس بانک‌ملی آستانه اشرفیه ـ نماینده‌کار
آ_۴۹۵۰۸

سرکار سرهنگ ستاد عزیزتباهی
بانهایت تاسف مصیبت وارده را به‌آن دوست گرامی‌و ارجمند تسلیت عرض نموده از خداوند متعال برایتان سلامتی و صبر جمیل مسئلت دارم.
زنجان ـ سرتیپ مسعود معتمدی
آ_۴۹۵۰۶

جناب آقای مهندس حسین تدین و سرکار خانم ایراندخت امیریان
مصیبت وارده راتسلیت عرض نموده بقاء بازماندگان‌را از خداوند خواهانیم.
ازطرف کارکنان دبستان ملی‌مهراستاد
آ_۲۲۱۷۱

جناب آقای محمدحسن گودرزی معاونت محترم بانک ملی ایران شعبه فردوسی
درگذشت مادر گرامی راصمیمانه تسلیت عرض نموده بقاء عمر بازماندگان آنمرحومه رااز‌درگاه ایزدتعالی‌خواهانیم
کارمندان حسابداری شعبه فردوسی
آ_۴۹۴۰۶

جناب آقای دکترعلی‌اکبر اخوی
همدردی وتاثر عمیق خودرا ا زمصیبت وارده فوت‌والده گرامی بانو بتول مستوفی (اخوی) بدینوسیله بحضور عالی ابراز میدارم و ضمن عرض تسلیت به‌جنابعالی و عموم افراد خاندان گرامی بخصوص جناب آقای عیسی مستوفی طول‌عمر وعزت و سلامتی و سعادت بیشتر بازماندگان آن مرحومه‌را قلبا آرزومندم.
محمودکاشف
آ_۲۲۳۴۷

جناب آقای دکترعلی‌اکبر اخوی
فوت والده گرامی و مصیبت وارده برای همه دوستان شما وفامیل محترمتان باعث تاسف وتالم‌است.صمیمانه‌مصیبت وارده را تسلیت گفته بقای عمر شما و خانواده‌های عزادار‌را ازخداوند مسئلت دارم.
علی‌محمداربابی
آ_۲۲۳۴۹

خانواده‌محترم پژان‌وپورسردار
مصیبت وارده را تسلیت عرض نموده و خودرا شریک غم شما میدانیم.
علی مشیری‌وبانو ـ دکترادهم و بانو
آ_۴۹۴۴۰

همکار عزیز آقای رضا رهبران
درگذشت شادروان مادر گرامیتان باعث اندوه عمیق‌ما شد از درگاه خداوند صبر وشکیبائی برای شما وبازماندگان آنمرحوم آرزومی کنیم.
کارکنان سازمان تبلیغات ایده
آ_۴۹۵۶۴

اطلاعات هفتگی
۱۳۰۴
شنبه
● ۲۸ رجب ۱۳۸۹
● یازدهم اکتبر ۱۹۶۹
● شماره ۱،۳۰۱۵
● سال چهل و چهارم

مؤسسات آموزش عالی خصوصی مشمول کنکور واحد نیستند

در پیشگاه شاهنشاه آریامهر

جشن پایان سال تحصیلی دانشکده‌افسری برگزارشد

بعدازظهر پنجشنبه در پیشگاه شاهنشاه آریامهر جشن پایان تحصیلی چهل و ششمین دوره دانشکده افسری برگزار گردید.

دراین مراسم والاحضرت‌شاهپور غلامرضاپهلوی ، آقای هویدا نخست‌وزیرآقایان شریف امامی و ریاضی‌روسای مجلسین ، تیمسار ارتشبد جم ،رئیس ستاد بزرگ ارتشتاران و گروهی از شخصیت های مملکتی وامرای ارتش و وابستگان نظامی خارجی مقیم‌تهران شرکت‌داشتند.

درساعت چهاربعدازظهر شاهنشاه آریامهر که با هلیکوپتر وارد باغشاه شده‌بودند با اتومبیل به دانشکده افسری تشریف فرما شدند.

والاحضرت شاهپور غلامرضا پهلوی و هیئت دولت از شاهنشاه استقبال کردند و احترامات‌نظامی بعمل آمد وتیمسار سرلشگر ناظم فرمانده دانشکده افسری ضمن گزارش نظامی اعلام کرد که دانشکده‌برای سان آماده‌است.

آنگاه شاهنشاه آریامهرازامرای ارتش و دانشجویان دانشکده‌افسری دانشکده افسری شهربانی ،نیروی هوائی ، نیروی دریائی و ژاندارمری کل کشورسان دیدند و از مقابل صف شخصیت های مملکتی و خانواده فارغ‌التحصیلان گذشتندو به‌جایگاه مخصوص تشریف فرما شدند.

دراین موقع فرمانده دانشکده افسری گزارشی از وضع تحصیلی دانشکده افسری به عرض رسانید و مراسم سوگند‌دانشجویان وسیله قاضی عسکر انجام‌شدو شاهنشاه آریامهر جوائز شاگردان اول‌دوره های مختلف را توزیع فرمودند و به نمایندگان دانشجویان سال یکم سردوشی اعطا کردند . آنگاه شاهنشاه آریامهر در جایگاه مخصوص رژه قرارگرفتند ومراسم رژه‌گروه های مختلف‌انجام شد . سپس شاهنشاه از ورزش‌دانشجویان در زمین چمن دیدن کردند در زمین‌چمن‌وقسمت‌دیگری ازدانشکده افسری دانشجویان سال های اول تاسوم نمایش‌هائی ازورزش های مختلف و تمرینات جنگی از قبیل عبور از تونل‌هوائی ، سقوط‌آزاد، سقوط در رودخانه، گذشتن ازپل هوائی حمل مجروح از ارتفاعات وگذشتن از موانع مختلف‌دادند.

شاهنشاه آریامهر سپس چند دقیقه‌ای در باشگاه‌افسران‌دانشکده افسری استراحت فرموده و اوامری درمورد برنامه های دانشکده صادر فرمودند.

معاونان جدید وزارت آبادانی‌ومسکن

مسعود اهری — نصرت‌الله مجتبائی — خسروپاکدامن

شاهنشاه آریامهر صبح دیروز آقای محمدیگانه وزیرآبادانی و مسکن را در کاخ گلستان‌بحضور پذیرفتند . دراین شرفیابی آقای وزیرآبادانی ومسکن مسعوداهری رابعنوان معاون‌اداری و مالی و نصرت‌اله مجتبائی را به سمت‌معاون امور اجرائی و خسرو پاکدامن‌را به‌عنوان معاون طرحها و بررسی هابه‌پیشگاه شاهنشاه آریامهر معرفی کرد.

دراین‌شرفیابی شاهنشاه‌آریامهر اوامری برای‌توسعه برنامه‌ساختمان وایجاد آپارتمان های‌مرتفع‌درتهران وسایرشهرهای‌ایران‌جهت کارگران وطبقه کم‌درآمد و همچنین‌نوسازی روستاهابه خصوص در نقاط مستعد کشاورزی صادر فرمودند .

شرح‌حال

آقای مسعود اهری قبلادرسمت های عضویت هیئت مدیره بانک رهنی‌ایران‌ومعاونت طرحها وبررسی های‌وزارت آبادانی و مسکن‌خدمت کرده‌است.

آقای‌اهری دارای‌درجه دکتری در رشته اقتصادازدانشگاه‌نبراسکای آمریکا می‌باشد .

آقای نصرت‌اله مجتبائی درطول خدمات دولتی خود درسازمان‌برنامه کفیل‌دفاتر طرحهاوگزارش ها و بودجه ،مدیر امور شهرسازی و معاون دفتر مرکزی طرح‌و بودجه بوده . آخرین سمت‌آقای مجتبائی مدیریت‌امورآموزش‌وپرورش‌سازمان برنامه بوده‌است .

آقای مجتبائی دارای درجه‌دکتری دررشته اقتصادمی‌باشد.

آقای خسروپاکدامن در طول خدمت خود در سازمان برنامه‌رئیس گروه برنامه ریزی ارتباطات ، معاون دفتر مرکزی برنامه ریزی وآخرین سمت وی مدیریت امور مخابرات سازمان برنامه بوده‌است.

آقای پاکدامن دارای درجه دکترای دولتی در رشته مهندسی راه‌وساختمان از دانشگاه پاریس می‌باشد.

درشورایعالی انجمنهای محلی گفته شد :

جلوی هیپی شدن جوانها را باید گرفت

هفته گذشته‌شورای‌عالی‌شهرتهران جلسه‌داشت‌ودراین‌جلسه نمایندگان یکصد انجمن‌محلی‌شرکت داشتند. ریاست این جلسه باآقای محسن ویژه بود.

در آغاز آقای محمودی درمورد اقدامات شهرداری در ناحیه‌شرقی تهران سخن گفت واز شهرداری تقدیر کرد.

آقای جمالی نامه‌های وارده به انجمن را قرائت کرد و گفت در این نامه‌ها ساکنان محلات از اقدامات پلیس‌قدرشناسی کرده‌اند.

آقای پیامی نیز در این زمینه صحبت کرد و اقدامات شهربانی‌و پلیس راستود.

هیپی‌ها

آقای دکتر قائمی‌در موردهیپی‌ها وبیتل‌ها صحبت کردو گفت :وجود هیپی‌ها در مدارس اخلاق‌و فضیلت را در جوانان و خانواده‌ها تهدید میکند وی گفت : یك مشت قلندر غربی که ادای دراویش قدیم رادر می‌آورند بسبب عصیانی که جهان مادی در روح آنها ایجاد کرده‌به خیال خود و بقصد فرار از قید وبند در کوچه و بازار راه افتاده‌اند . ناطق گفت: بیتل‌وهیپی یعنی گرایش به‌بیحالی‌و بی‌قیدی‌و آدم‌زنده‌نمیتواند بدون قید بافضیلت زندگی کند. روی این اصل درخواست کردتا جلو تقلید جوانان از بیتلیسم و هیپی‌گری گرفته شود .

آقای دکتر قائمی ضمن یادآوری مخاطرات اخلاقی بی‌قیدی اروزارت آموزش و پرورش و خانواده‌ها درخواست کرد تا جوانان را از گرایش باین فلسفه بازدارند و اظهار داشت پدران و مادران از دست این جوانان هیپی و بیتل‌عاجز مانده‌اند.

آقای سرهنگ کلکار در مورد گرانفروشی بازارهای روز واجحاف کسبه مطالبی گفت و آقای نظمی در مورد همکاری مردم و پلیس و جلوگیری از تخلفات عابران و رانندگان و کاهش سوانح صحبت کرد .

تلویزیون
شاوب لورنس
یک عمر بشما خدمت میکند
SCHAUB-LORENZ

تایید شورا اقدامات‌لازم برای‌اجرای کنکور واحد سال آینده بعمل می‌آید.

خبرنگار ما مینویسد کنکورواحد سال آینده برای ۱۲ دانشگاه و موسسه آموزش عالی که امسال دانشجو از طریق کنکورسراسری انتخاب کردند و دانشگاه‌های ـ پهلوی ـ صنعتی آریامهر و ملی ایران خواهد بود.

خبرنگار مامیافزاید مدارس‌عالی خصوصی از قبیل مدرسه عالی دختران ـ مدرسه عالی پارس ـ موسسه عالی حسابداری ـموسسه عالی مطبوعات و نظیر اینگونه موسسات راسا اقدام به‌برگزاری کنکور و قبول دانشجو مینمایند.

اجلاس آینده شورای دائمی هماهنگی دانشگاهها آبانماه در دانشگاه پهلوی تشکیل میشود و مرکز آزمون شناسی تا تشکیل شورای آینده مطالعات خود را انجام میدهد و گزارشی بدومین شورا تسلیم خواهد کرد.

شورای هماهنگی دانشگاهها و مدارس عالی در اولین اجلاسیه‌خود تصمیم گرفت که دانشگاهها و مدارس عالی دولتی و غیر دولتی کنکور مشترك داشته باشند.

در این شورا قرار شد که در اساسنامه و ترکیب ارگان مرکز آزمون شناسی باتوجه به لزوم شرکت موثر دانشگاههای ذیعلاقه تجدید نظر بعمل آید و طرح‌جدید آن برای تصویب شورای‌هماهنگی تسلیم شود.

مرکز آزمون‌شناسی باتجربیات ازکنکور سراسری امسال و کنکور دانشگاههای پهلوی ، صنعتی ـ آریامهر و ملی ایران برنامه برگزاری کنکورواحد سال آینده را بادرنظر گرفتن آخرین‌روش‌های فنی وعلمی سنجش استعدادها به شورای هماهنگی میدهد و پس از

پرنسس مارگارت به‌لندن بازگشت

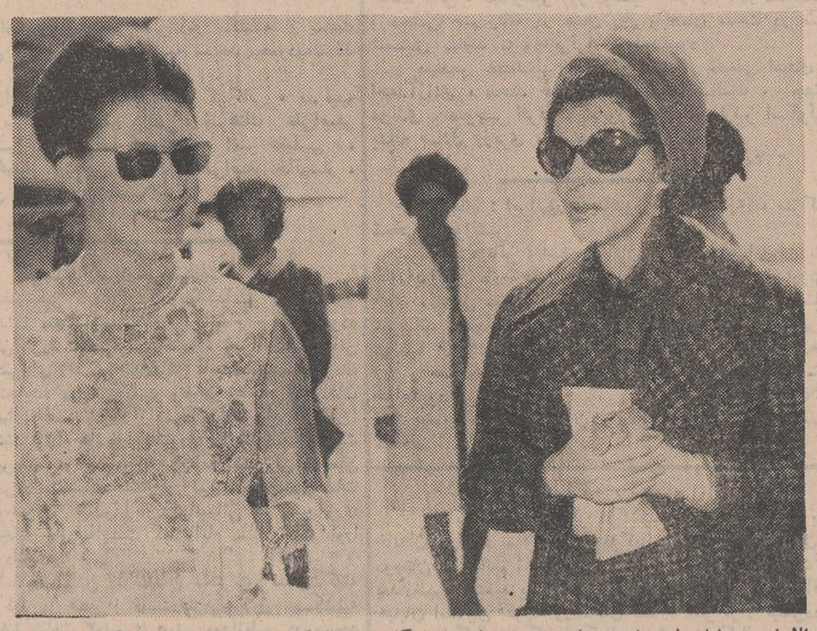

والاحضرت شاهدخت شمس‌پهلوی‌دیروز پرنسس مارگارت را هنگام‌ترك تهران در فرودگاه مهرآباد بدرقه‌کردند .این عکس‌والاحضرت‌شاهدخت شمس پهلوی‌و پرنسس مارگارت‌را درفرودگاه‌مهرآبادنشان میدهد .

پرنسس مارگارت‌و همسرایشان «لرداسنودون » بدیدار پنج روزه خود ازایران پایان دادندودرساعت یازده‌ونیم بامداد دیروز از تهران رهسپار لندن شدند .

خواهر کوچکتر ملکه انگلستان وهمسرش برای شرکت درمراسم روز بریتانیا دوشنبه گذشته‌بتهران آمدند وروز چهارشنبه و پنجشنبه را بدیدار از آثار تاریخی‌اصفهان درآن شهر گذراندند .

زوج دربار بریتانیا دیروز نیم‌ساعت قبل از عزیمت از تهران باهواپیما از اصفهان به تهران بازگشتند.

در فرودگاه مهرآباد والاحضرت شاهدخت‌شمس‌پهلوی سفیرواعضای سفارت بریتانیا پرنسس مارگارت و همسرش را بدرقه کردند.

قبل‌از عزیمت از تهران، همسر پرنسس مارگارت در فرودگاه مهرآباد با خبرنگاران مطبوعات سخن‌گفت‌وازایران بعنوان کشوری جذاب باتمدنی درخشان که‌بسرعت بسوی پیشرفت و ترقی گام‌برمی‌دارد یاد کرد .

لرد اسنودون که یکی از عکاسان ماهر بشمار میرود واین حرفه را بعد از ازدواج باپرنسس مارگارت همچنان‌دنبال کرده‌است، در گفتگو باخبرنگاران از خود بعنوان یکی از اعضای وابسته به جامعه مطبوعات یاد کرد و فعالیت های مطبوعاتی را در ایران مورد تجلیل وستایش قرارداد .

وی در طول‌سفر اصفهان‌شخصا از آثار تاریخی این شهروشاهکار های معماری دوران صفویه عکس‌برداری نمود.

جشن بزرك و با شكوه بافتخار
دانش‌آموزان ممتاز

بافتخار دانش‌آموزان ممتاز سال تحصیلی ۴۷ـ۴۸ جشن‌باشکوهی‌ازطرف سازمان امور فرهنگی اطلاعات‌در استادیوم محمدرضاشاه پهلوی برگزار خواهدشد . دراین مراسم‌جالب که‌ساعت ۹ صبح روز جمعه دوم آبان ماه‌شروع‌میشودوبیش از سه‌ساعت بطول خواهدانجامیدقرعه کشی اتومبیل پیکان در میان دانش‌آموزان ممتازنیزانجام میگیرد.

بهریك از دانش‌آموزانی که بسازمان امور فرهنگی اطلاعات مراجعه کرده‌اندوعکس آنهابچاپ رسیده‌است دوبلیط شرکت در جشن (یکی‌برای‌خود و دیگری برای همراهشان)داده خواهدشد . چگونگی پخش بلیط ومدال های مخصوص در شماره های بعد باطلاع‌خواهدرسید.

ازهم‌اکنون خودرابرای شرکت دراین مراسم با شکوه آماده کنید.

دانش‌آموزان ممتاز که تاکنون مراجعه نکرده‌اند می‌توانندتاظهروز۲۷ مهرماه‌بسازمان امور فرهنگی اطلاعات مراجعه نمایند تاترتیب چاپ‌وعکس‌و شرکت آنهادر جشن و قرعه‌کشی داده شود.

درسراسر پرتگاه هاو دره‌ها نرده‌های ارتجاعی نصب میگردد

● نرده های ارتجاعی سد کرج جان‌یك راننده‌رانجات داد

اولین اتومبیل پس از نصب نرده های ایمنی درساحل دریاچه سد کرج با این میله های ایمنی تصادف کرد ولی بجای سقوط در آب بسبب خاصیت ارتجاعی‌نرده ها اتومبیل بسوی‌کوه منحرف گردید .

باین ترتیب از سقوط اتومبیل به دریاچه و مرگ راننده آن جلوگیری بعمل آمد اتومبیل‌فورد آلمانی پس از تصادف بانرده‌بشهر آورده شد و به نرده کمترین آسیبی وارد نیامد .

نام راننده اتومبیل بانو بهشته‌ـ انگیز جلال وشماره اتومبیل در پرونده ۳۲۷۸۵تهران ـب‌ثبت‌شده است .

نقش نجات دهنده نرده های ایمنی‌درپرونده‌ای که‌برای‌این‌حادثه تشکیل‌شده است در کمیسیون بازرسی نخست وزیری مطرح شد وپس ازرسیدگی باین امرمسئولان تائید کردند که‌ازاین‌نرده‌ها باید در سراسر پرتگاهها ودره ها نصب گردد .

فروشگاه نمونه طهران

خیابان عباس آباد چهارراه فرح
از فردا آغاز بکار می کند
ساعات کار از هشت‌ونیم تانیم بعدازظهر
وسه ونیم تا ۸ بعدازظهر خواهد بود .

مسابقه‌های اسبدوانی پائیز آغاز شد

عصر دیروز مسابقه های‌اسبدوانی پائیز امسال‌در میدان باشگاه‌سوارـ کاران ایران (جنوب گردشگاه جنگلی راه کرج) باانجام ۵ مسابقه آغاز شد .

مسابقه های دیروز در کورس های ۱۲۰۰ متر ، ۱۰۰۰ متر ، ۱۶۰۰متر و ۱۸۰۰ مترآزاد انجام شد .درکورس یك هزار متراسب دلیسند ازنوع کهر در کورس۱۲۰۰ متر آزاد اسب شیخی‌خیوه‌چی از نوع کرنك‌ـ درکورس ۱۶۰۰ متر آزاد اسب طوفان ازنوع قره کهرو درکورس ۱۸۰۰ متر آزادااسب‌شهباز ازنوع کهر اول‌شدند.

در مسابقه‌های‌دیروز بلیط‌شرط‌ـ بندی دوبل‌نیزفروخته می‌شدتاکنون چنین شرط‌بندی در ایران معمول نبود .

خردسال ترین سوار کار دیروز پیران شکی ۱۵ساله بود . بااینکه مسابقه های‌عصر دیروز در میان‌باد ملایمی انجام شدمعذلك هزاران‌نفر مخصوصا عده زیادی از خارجیانی که‌برای شرکت‌درنمایشگاه آسیائی بتهران آمده‌اند به‌تماشا آمده بودند. این مسابقه ها تاچند جمعه دیگر ادامه خواهد داشت .

پیران شکی خردسال ترین‌شرکت کننده مسابقات اسبدوانی پائیز امسال

جاده ۱۰۰ کیلومتری تهران ـ چالوس

درراه جدید چالوس‌بزرگترین تونل ایران ساخته خواهدشد

مطالعات مهندس مشاور برای دادن طرح ساختمان راه صد کیلو متری تهران چالوس تکمیل شد و طی این هفته نقشه‌برداری و مطالعه برای تعیین مسیر تونل دیگری که درزیر تونل کندوان ساخته خواهد شد انجام یافت .

امروز خبرنگار اطلاعات ضمن تماس با مهندسان مربوطه اطلاع داد که این‌راه از گردنه فوجك شروع شده واز طریق شمشك ، گاجره ،کندوان به‌چالوس منتهی خواهدشد . مهندسان اعلام داشتند که فاصله این راه‌از تهران تا چالوس یکصد کیلومتر بوده و کوتاهترین راه‌تهران به‌شمال‌خواهد بود .

راه فوجك ، چالوس باآنکه به صورت شاهراه خواهدبود دروافع یك‌راه عمومی‌است‌و حرکت‌اتوبوس وکامیون درآن مجاز وسرعت نیز برای اتومبیلهای سواری در باند مخصوص بخودبرابر«اتوبان»خواهد بود .

این راه‌اززیر ارتفاعات فوجك، شمشك ،گاجره و کندوان عبور کرده ودر بیشتر نقاط‌از زیرکوهها ساخته خواهد شد. بزرگترین تونل این راه تونلی است که در زیر تونل‌کندوان ساخته میشود و این تونل عظیم دارای چهار باندعبور بوده ودر عین‌حال بزرگترین تونل ایران خواهد بود .

سرمای شدید در مشهد

خبرنگار ما افزود : غروب پریروز مردی بنام محمد ۵۷ ساله و پسر۱۲ ساله‌اش‌محمدهنگام عبور ازارتفاعات باجگیران بعلت سرمازدگی جان سپردند . آنان اولین قربانیان‌سرمای زودرس امسال بودند .

سرما و برودت ناگهانی هوا در اغلب شهرهای شمالی‌و جنوبی خراسان بیداد میکند و بهمین جهت ظرف دو روز گذشته بیش از شصت در صدمردم این مناطق خصوصا در مشهد دچار گریپ و آنفلوآنزا شده‌اند .

طبق گزارش خبرنگار ما در مشهد: پریشب‌درارتفاعات‌شهرهای باجگیران، قوچان و تربت حیدریه برف به‌زمین نشست و در اغلب ادارات ومنازل‌مشهد وسایر شهرهای خراسان بخاریهاروشن شد

هفتمین بیمار کلیه پیوندی ایران از بیمارستان مرخص شد

داد : آقای دکتر سنادی‌زاده که کلیه یك مرده را به بدن حمزه پیوندزده است در موردوضع‌عمومی اواظهار رضایت کرد و خاطرنشان ساخت که هیچگونه آثار بیماری در «حمزه» مشاهده نمی شود .

وی‌افزود : تاکنون ۷ نفر در ایران تحت عمل پیوند کلیه قرار گرفته‌اند از این عده ۶ تن زنده مانده ودر کمال سلامت‌بسر میبرند ویك‌بیمار آنهم بعلت عفونت ریوی که ارتباطی بابیماری کلیوی نداشت فوت کرده‌است

«حمزه گله‌زن» بیمار کلیه‌پیوندی که با کلیه یك‌انسان مرده حیات خودرا باز یافته است دیروز عصر بیمارستان نمازی شیراز مرخص گردیدوباهواپیما عازم تهران شد خبرنگار ما در شیراز گزارش

تشکیل جلسه هیئت مدیره جمعیت ملی مبارزه‌با سرطان

ساعت ۱۰،۳۰ صبح امروز بیستمین جلسه هیئت مدیره جمعیت ملی مبارزه باسرطان در دفتر مرکزی جمعیت واقع در انستیتو سرطان تشکیل شد ودر مورد تاسیس‌شعب جمعیت در چند مرکز استانی تصمیماتی اتخاذ گردید و برنامه مقدماتی انعقاد مجمع عمومی‌سالیانه وهیئت مرکزی که قرار است در پایان مهرماه‌حضور شهبانوی‌ایران ریاست عالیه تشکیل گردد مطرح وبررسی گردید . همچنین دربارهٔ برنامه های آموزشی و انتشارات علمی و بودجه آسایشگاه شماره یك جمعیت (آسایشگاه سانتراك) تصمیمات تازه‌ای گرفته شد .

سالروزخانه‌های‌انصاف

بمناسبت سالروز خانه های انصاف (۲۱ مهر) از هم اکنون وزارت دادگستری سرگرم تهیه مقدمات برگزاری جشن باشکوهیست .

در این روز نمایندگان خانه های‌انصاف کلیه‌استانها، شهرستان ها و روستاهای سراسر کشور باتفاق آقای پرتو وزیردادگستری به‌پیشگاه شاهنشاه آریامهرشرفیاب خواهند شد ، همچنین نمایندگان مزبور تاج گلی نثار آرامگاه اعلیحضرت رضاشاه کبیرخواهند کرد و پیکره شاهنشاه آریامهررا دریارك شهر گلباران میکنند .

بهمین مناسبت در تمام خانه های انصاف در روستاهای سراسر کشور جشن هائی برپا خواهدشد.

جوانان
مظهر یک مجله
کامل و خواندنی
رپرتاژ های اختصاصی جوانان
مجلات ضمیمه سینمائی و ورزشی
همراه‌با پنج عکس رنگی‌ازیك ستاره‌روزو
یک تابلو عالی
از آفرینش جهان
دوشنبه تقدیم میشود

آگهی استخدام
شرکت‌ملی‌نفت‌ایران جهت خدمت در مناطق نفت خیز (جنوب) به یکنفر آسیب شناس‌ارشد CHIEF PATHOLOGIST که واجد شرایط زیرباشد نیازمند است .
۱ـ دارا بودن دیپلم پزشکی و دیپلم تخصصی آزمایشگاهی
۲ـ حداقل۳سال‌سابقه‌کاربعنوان‌سرپرستی آزمایشگاه
۳ـ حداکثر سن ۴۰ سال
۴ـ شاغل نبودن در موسسات دولتی ویا وابسته بدولت .
متقاضیان میتوانند بادردست‌داشتن‌فتوکپی مدارك فوق‌الذکر در روزهای اداری بین ساعات ۸ الی ۱۱ صبح باداره استخدام شرکت ملی نفت ایران خیابان سپهبد زاهدی ـکوچه شریف مراجعه فرمایند . آـ۴۹۲۸۰ ۱ـ۲

قابل‌توجه پزشکان وداروخانه‌های‌کشور
قرص سدال مرك بامشخصات قبلی‌توسط کارخانه داروسازی ایران مرك ساخته‌شده وجهت پخش آماده میباشد .
MERCK

کنسرت هنرستان باله مادام
لیلی لازاریان
در انجمن دوشیزگان و بانوان
شامل : رقصهای اصیل‌ایرانی ـباله‌مدرن‌ـیونانی ـ ارمنی ـامریکای‌لاتین ـباله کلاسیك ورقص های شادتوسط هنرجویان‌هنرستان ساعت ۷،۳۰ بعدازظهر روز پنجشنبه ۲۴مهرماه
محل تهیه‌بلیط :انجمن دوشیزگان‌وبانوان (خیابان بهارشمالی نبش نامجو)ودفتر هنرستان (خیابان‌شاه بیست متری‌اول چهارراه تیرتلفن ۴۲۳۹۸)
ضمناسرویس تلفنی ۳۱۱۴۲۵ بلیط مورد نظرشما رابه‌محل کاریامنزل میاورد.

مجله‌دختران وپسران بامطالب جالب
یکشنبه‌ها
منتشر میشود

مطب دکتر غلامحسین حیدری افتتاح شد

خیابان‌خواجه‌نظام‌الملك ـ نبش‌ده متری ارامنه

۱ـ۲ آـ۲۲۲۱۷