یک کشف بزرگ حیاتی برای میلیونها معتاد جهان

اعتیاد به هروئین بآسانی معالجه میشود

اطلاعات

۳۲ صفحه

پنجشنبه ۱۲ اسفندماه ۱۳۵۰ـ شماره ۱۳۷۳۸

تکشماره پنج ریال

نتیجه آزمایش سیگار بی‌خطر بوسیله دخانیات ایران

مهندس دیلمقانی مدیر عامل دخانیات گفت:

مقدار نیکوتین سیگار بی‌خطر فرانسوی فقط ۷ دهم درصد است

بزودی دخانیات ایران نتیجه آزمایش از دود سیگار گالیا را نیز اعلام خواهد کرد

کمپانی های دخانیات بتهیه سیگار بی خطر پرداخته‌اند

در صفحه ۲۹

اختلاف شدید دکتر فریدیان با وزیر بهداری انگلستان

اطلاعات تازه و منتشر نشده از:

مدیر ایرانی بزرگترین مرکز سقط جنین دنیا

گزارش عباس سلامی خبرنگار اطلاعات از لندن

★ پرونده جالب دکتر فریدیان در آرشیو روزنامه اطلاعات

★ دکتر فریدیان دو سال قبل ازطرف بهداری انگلستان بمحاکمه کشیده شد

★ در محاکمه قبلی دکتر فریدیان بر وزارت بهداری پیروزشد

در صفحه ۲۹

دکتر پرویز فریدیان

★ اظهارات یکی از بستگان نزدیک دکتر فریدیان به خبرنگار ما در تهران

برای چاره جوئی در باره منع پرواز کبوتر ها

کبوتربازان تهران جلسه تشکیل میدهند!

در صفحه ٤

کلاهبرداری عجیب در تهران!

● کلاهبرداران برای اهالی منطقه غرب و شمال‌غرب تهران، تلفن های خیالی کشیدند!

● مردم با کمال رضایت مبالغی پول به کلاهبرداران دادند!

در صفحه ٤

در اجتماع پزشکان متخصص قلب

صورت غذا برای پیش گیری از بیماریهای قلبی

مشخص ومنتشر گردید گوشت، چربی، شیرینی، پوست مرغ، مشروبات الکلی وسیگار دشمن قلب هستند

در صفحه ٤

یك دانشمند انگلیسی با استفاده از شیوه های قدیمی معالجه معتادان تریاك در هند راه معالجه اعتیاد هروئین را کشف کرد

سناتور فولبرایت گفت: باکشف این شیوه معتادان هروئین نجات پیدامیکنند

در صفحه ۲

موج تظاهرات میهنی ازارس تاکارون

مردم درشهرها و روستا ها فریاد میزدند انتقام خون شهید تهرانی را میگیریم

صفحه ۲۱

تغییر بازیکنان پاس وسایر تیم‌ها

مسابقه عقاب ـ تاج فردا و پاس ـ جم روز یکشنبه انجام میشود

درصفحه ٤

درمسابقه فوتبال دیروز پرسپولیس وجم آبادان براثر هیجان شدید

قلب یک تماشاچی از کار ایستاد

در صفحات ۳ و ۳۰

این مرد را اعدام نکنید

قاتل یوسف سجودی قهرمان مشهورکیست؟

صفحه ۵

برنامه هفتگی تالار رودکی

شنبه ۱٤ اسفند
یکشنبه ۱۵ اسفند
دوشنبه ۱٦ اسفند
سه‌شنبه ۱۷ اسفند
پنجشنبه ۱۹ اسفند — باله‌کوپلیا اثر: لئودلیب

بوسیله سازمان بالله ملی ایران

طراح رقص: آناهیتون — طراح دکور: تئولاو
رهبر ارکستر: هاینس‌سوسنیتسا طراح لباس: جین‌باند

سولیست‌ها: فیلیپاکرن (۱٤ و ۱۷اسفند) ـ مارگرت سقاباشی (۱۵ اسفند) هایده چنگیزیان (۱٦ و ۱۹ اسفند) جمشید سقاباشی (۱٤ و ۱۷ اسفند) احمد اجدادی (۱۵ اسفند) ـ امین‌طاعتی (۱٦ و

(کلیه بلیط های برنامه پنجشنبه ۱۹ اسفندکه ماتینه‌وساعت ۳۰ر۵اجرامیشود فروخته‌شده است.)
(یکشنبه ۱۵ اسفند: مخصوص‌دانشجویان افسری)
(دوشنبه ۱٦ اسفند: مخصوص دبیران‌وآموزگاران وزارت آموزش و پرورش
چهارشنبه ۱۸ اسفند کنسرت آواز خردسالان‌وین (باهمکاری انجمن فیلارمونیك تهران) م‌الف ۱۵۸۵۰

جوخه‌های مرگ عراق در مصر

● مصر اعلام کرد عراق٦ جوخه مرگ به مصر فرستاد، تا پناهندگان سیاسی‌رابقتل برسانند

● افراد جوخه های مرگ مدت ۲ ماه آدمکشی بطریقه «جیمزباند» را تمرین میکردند.

● سرهنگ قذافی سفیر عراق را نپذیرفت کابینه عراق با شرکت کمونیستها ترمیم‌میشود

در صفحه ۲

رعایت بهداشت با کاشی ایران

پرداخت اعتبار بانکی براساس ضوابط واحدی انجام میشود

★ مسئله هماهنك کردن کار بانکها تا اوائل سال آینده سروصورت میگیرد

★ تشکیلات کانون بانکها دگرگون خواهد شد

احمد مرادی

دکترعبده

دیشب در جلسه کانون‌بانکها طرح جامعی برای هم‌آهنگ کردن خدمات مشترک بانکها مورد بررسی قرار گرفت.

براساس این طرح‌که انتظار میرود ازماههای اول‌سال‌آینده بموقع اجراء گذاشته شود سرمایه‌و پس‌انداز بانکها و پرداخت اعتبار در جهاتی که سیاست دولت و بانک مرکزی ایران‌باشد، سوق داده خواهد شد بعبارت دیگر با اجرای‌طرح مذکورسرمایه واعتبارات بانکها، از این پس در رشته هائی که نقش زیر بنائی‌دارنداختصاص داده خواهد شد. همچنین اولویت هائیکه برای رشته‌های مختلف صنعتی، کشاورزی و سایر بخش‌ها تعیین میشود مورد توجه و عمل قرارخواهد گرفت بانک مرکزی و دولت مشورت لازم بعمل خواهند آورد.

ساعت کار بانکها

از جمله مسائل مهمی که در جلسه دیشب کانون بانکها مورد بررسی‌قرارگرفت‌هم‌آهنگ کردن ساعات کار بانکها همچنین ساعاتی که باید شعبه و باجه کار کنند.

امروز آقای دکتر عبده مدیر عامل کانون بانکها قبل‌ازعزیمت به ایتالیا بخبرنگار اطلاعات گفت پس از خداحافظی با مقامات ایتالیاکارکنان وسفارت ایران دررم، نیمه اول‌فروردین به تهران بازخواهد گشت ودر تشکیلات و سازمان کانونی

بقیه در صفحه ٤

نیروی دریائی بندر پهلوی‌دربرف بیسابقه اخیر در خدمت مردم بندرپهلوی گامهای ارزنده‌ای برداشت

در صفحه ۹

تلفن جدید: شرکت پرس ترانسپورت بار میلیتزر مونیچ
۸۳۸۰۹۱

لطفا شماره فوق را بگیرید تا اتوماتیك به هرشماره‌ای که آزاداست متصل‌شود. ۱ـ۸۴۱۹۸ ۱ـ۳

محلل
امشب‌وهرشب فقط درسینما ماژستیک
خیابان شاه
تلفن ٦٦٨٤٦١

آگهی انجام امتحان ماشین‌نویسی فارسی ولاتین در سازمان بنادر وکشتیرانی

در صفحه ۲٤

فریدون گنجهٔ وکیل پایه یك دادگستری

در کلیه امور حقوقی و جزائی و مالیاتی قبول وکالت مینماید. ساعات کار ٤تا۸ بعد از ظهر باستثنای پنجشنبه ها و ایام تعطیل نشانی ـ جمشیدآباد شمالی ـ چهارراه فرصت شماره ۵۹ تلفن ٦٦۷۷۰٦

آگهی استخدام

شرکت سهامی تولید و انتقال نیروی‌برق ایران (توانیر) بمنظور خدمت درنیروگاه حرارتی منجیل واقع درهرزویل تعدادی فوق‌دیپلم مرد دررشته های برق و مکانیك یادیپلمه فنی (رشته‌برق) و ریاضی و طبیعی را که واجدشرایط زیر باشند از طریق آزمایش و مصاحبه استخدام مینماید:

۱ حداقل معدل دیپلم چهارده.
۲ـ حداکثر سن ۲۵ سال.
۳ـ دارا بودن کارت پایان خدمت وظیفه یامعافیت دائم (غیر پزشکی)
٤ـ عدم تعهد خدمت واشتغال بکار دروزارتخانه ها یا موسسات دولتی یااشتغال بتحصیل.
۵ـ سپردن تعهد مبنی برانجام خدمت درنیروگاه مذکور

داوطلبان میتوانند بمنظور ثبت‌نام و کسب اطلاعات بیشتر درساعات اداری روز های سه‌شنبه ۱۷ر۱۲ر۵۰ و چهارشنبه ۱۸ر۱۲ر۵۰ بادردست داشتن مدارك زیر درشهرستان رشت به پست شماره یك این شرکت واقع درپشت سیته‌سازمان آب و برق شمال مراجعه نمایند.

۱ـ فتوکپی کارت پایان خدمت وظیفه یا معافیت دائم (غیرپزشکی)
۲ـ فتوکپی مدرك تحصیلی.
۳ـ دوقطعه عکس ٤×۴
م‌الف ۱۵۷۷٤

شرکت سهامی تولید و انتقال نیروی برق ایران (توانیر)
۱ـ۲ آ ـ ۸٤٤٦۰

شرکت ملی دوب اهن

آگهی استخدام

واحد ساختمانی کارخانه ارپامهر اصفهان افراد زیر را جهت‌خدمت در قسمت بهداری واحد استخدام مینماید:

۱ـ پزشك متخصص داخلی
۲ـ پزشك متخصص چشم
۳ـ پزشك متخصص رادیولوژی
٤ـ پزشك متخصص علوم آزمایشگاهی
۵ـ پزشك عمومی
٦ـ پرستار
۷ـ نرس‌ماما
۸ـ تکنسین رادیولوژی
۹ـ بهیار
۱۰ـ تکنسین‌علوم‌آزمایشگاهی
۱۱ـ پرشکیار یا مدرك رسمی پزشکیاری
۱۲ـ بهداشتگر دهان و دندان
۱۳ـ کمك داروساز
۱٤ـ امارگر بهداشتی
۱۵ـ بایگان مدارك پزشکی

متقاضیان میتوانند همه‌روزه بادردست داشتن مدارك لازم باداره کارپابی سمت کارگزینی اینواحد واقعدر ٤۵ کیلومتری جاده‌اصفهان ـ شهرکرد مراجعه نمایند ضمنا تاریخ مصاحبه پزشکان متخصص و عمومی دپرستار و نرس‌ماما روز شنبه ۲۱ر۱۲ر۵۰ در تهران شرکت ملی ذوب‌اهن ایران چهارراه پهلوی نبش‌خیابان‌جمشید تعیین میگردد م‌الف ۱۵۰۳۵

هزار انتقاد بجا و یک انتقاد بیجا از شهرداری

یکشنبه پانزدهم اسفند

سوریه مواضع اسرائیل را بشدت بمباران کرد

تمشق ـ درحالی که زدوخورد های پراکنده مرزی در خط آتش بس لبنان و اسرائیل ادامه دارد اوضاع‌درمرزهای سوریه‌واسرائیل نیز بشدت رو به وخامت گذاشته است پس از حمله هواپیماهای اسرائیل به اردوگاه های فدائیان فلسطین در سوریه بمب افکن های نیروی هوائی سوریه در یکحمله انتقامی مواضع نیروهای‌اسرائیل را درارتفاعات‌جولان درهم کوبیدند

سخنگوی نظامی سوریه اظهار داشت که شکاریهای بمب افکن سوریه از ظهر دیروز هدفهای دشمن را در جولان اشغالی بشدت بمباران کرده و تلفات و خسارات سنگینی وارد ساخته . هدفاصلی شکاریهای بمب افکن‌سوریه یکی از کیوتص های مهم اسرائیل در جولان بود .

سخنگوی نظامی سوریه افزود کلیه هواپیماهائی که در این حمله شرکت داشتند سالم به پایگاه های خود بازگشتند .

ستاد فرماندهی‌نیرو های فلسطینی در سوریه اعلام داشت که درحمله دیروز بمب افکن های شکاری اسرائیل سه تن از فدائیان کشته شده و شش نفر دیگر زخمی گردیده‌اند، حمله‌بمب‌افکنهای‌اسرائیل که در ساعت ۷ و ۵ دقیقه آغاز گردید بیش از پانزده دقیقه طول نکشید .

هواپیماهای اسرائیل‌در حملات خود به اردوگاه های فلسطین از موشک و مسلسل های سنگین استفاده کردند ولی آتشبار های سوریه و توپخانه سازمان مقاومت فلسطین هواپیماهای مهاجم را مجبور کردند که بدون هدفگیری بمب های خود را رها کرده و به سرعت از تیررس‌آتشبار های‌ضد- هوائی خارج‌شوند‌در دومین‌اعلامیه ستاد فرماندهی نیروهای فلسطین گفته شده است که کماندو های فلسطین با خمپاره‌انداز مواضع مقدم نیرو های‌اسرائیل‌را درجولان درهم کوبیدند و تلفات سنگینی‌به دشمن وارد ساخته‌اند .

در بیست و چهار ساعت اخیر زدو خورد های پراکنده در خط آتش‌بس سوریه و اسرائیل ادامه داشت و هربارکه خمپاره‌اندازهای دشمن شروع به شلیک میکردند فلسطینی ها با آتش توپخانه‌خود مواضع اسرائیل را در هم می کوبیدند .

حمله سوریه

مفسران سیاسی اسرائیل در تفسیر حمله بمب‌افکن های سوریه به ارتفاعات جولان اظهار عقیده کردند که این اقدام سوریه دامنه نبرد را در این قسمت از جبهه بطور خطرناکی گسترش خواهد داد .. ادامه حملات هوائی‌متقابل اسرائیل در سوریه ممکن است در روز های آینده آتش جنگ را در جبهه شرق روشن سازد .

مسئله‌ای که‌بیشتر موجب‌نگرانی اسرائیلی ها شده این است که پایگاه های‌هوائی‌سوریه درنزدیکی مراکز مسکونی اسرائیل و بویژه شهر حیفا قرار دارد و از این‌رو مقامات تل‌آویو نمی توانند خطری را که‌ازجانب نیروی هوائی‌سوریه متوجه شهر های اسرائیل شده ندیده بگیرند بویژه آنکه ارتش هوائی سوریه ظاهرا با دریافت هواپیماهای آخرین مدل‌ازشوروی قدرت آتش خود را بیش از پیش افزایش داده است .

همزمان با بمباران‌های‌هوائی فدائیان فلسطین دامنه عملیات خود را در مرزهای سوریه در سرزمین‌های اشغالی بطور قابل توجه گسترش داده‌اند .

ستادفرماندهی نیروهای‌فلسطینی در دمشق اعلام داشت‌که‌سحرگاه امروز بیک واحد گشتی‌اسرائیل درارتفاعات جولان شبیخون‌زده وعده زیادی از سربازان‌اسرائیلی را کشته وزخمی کردند .

فدائیان که در این حمله از موشک و سلاحهای خودکار استفاده میکردند سالم به پایگاه های خود بازگشتند در هفته‌های اخیر فدائیان فلسطینی شصت‌و دوبار در سرزمین های اشغالی به عملیات کماندوئی دست زده‌و دویست و سی نفر از افسران، درجه‌داران و سربازان‌اسرائیل را کشته یا زخمی کرده‌اند در اینمدت دوشکاری‌بمب‌افکن و۳۲ تانک دشمن منهدم شده است.

خاورمیانه

در کنفرانس اسلامی جده

مسلمانان به‌اسرائیل حمله کردند

جده ـ سومین کنفرانس وزیران خارجه کشورهای اسلامی در جده تجاوز ٤ روزه اسرائیل را به جنوب لبنان محکوم کرد . کنفرانس تصمیم گرفت پیامی‌برای سلیمان فرنجیه رئیس جمهور لبنان بفرستد و حمایت کشور های اسلامی را از لبنان تاکید کند .

طبق اطلاعات بدست آمده از منابع نزدیک به کنفرانس‌عمر سقاف وزیر مشاور در امور خارجه‌عربستان سعودی تصویب قطعنامه‌ای را که به کنفرانس پیشنهاد کرده است که‌در آن حمایت از لبنان و جریکهای‌فلسطینی و کمک کردن به آنها از حملات اسرائیل درخواست شده است .

سقاف روز گذشته بریاست کنفرانس جده انتخاب شده است ملک فیصل پادشاه‌عربستان سعودی روزگذشته در نطق افتتاحیه خود اظهار داشته بود که سوءاستفاده اسرائیل از فعالیت چریکهای فلسطینی در جنوب لبنان برای حمله ارتش اسرائیل به لبنان محکوم و غیر قابل قبول است .

در جلسه امروز کنفرانس وزیران خارجه کشور های مختلف اسلامی اعلام کردند که کشورهایشان‌آماده‌اند در حدود امکانات خود به جبران خسارات ناشی از حمله ارتش اسرائیل به لبنان و چریکهای فلسطینی کمک کند کنفرانس قطعنامه پیشنهادی الجزایر را که در آن درخواست شده است مسئله فلسطین جدا از مساله کلی خاورمیانه عربی مورد بحث قرار گیرد تصویب کرد .

در همین مدت ٤٦ نفر از فدائیان کشته شده و ٦٦ نفر دیگر زخمی گردیده‌اند .

دیروز وامروز نیز تظاهرات علیه حوادث اخیر و روشکشور های عربی در نبردهای جنوب لبنان دربیروت ادامه داشت.

زدوخورد

از ظهر دیروز در دانشگاه امریکائی بیروت زد وخورد شدیدی بین دانشجویان طرفدار کماندوها ومخالفان آنهادرگرفت و در نتیجه یازده نفر ازدوطرف زخمی‌شدند زدخورد با مداخله نیروهای امنیتی پایان یافت حوادث مرزی اخیر در جبهه شرق نگرانی شدیدی در قاهره بوجود آورده است .

شورای وزیران مصر درجلسه دیشب خود اوضاع سیاسی و نظامی را پس از حمله نیروهای اسرائیل بخاک لبنان موردبررسی قرار داد .

در اعلامیه‌ای که پس از پایان جلسه کابینه انتشار یافته‌تجاوز اسرائیل بخاک لبنان و سوریه بشدت محکوم شده است .

در اعلامیه گفته شده است‌که دولت مصر بدقت مراقب‌حوادثی است که در جبهه شرق روی میدهد .

شورای وزیران لبنانی دیشب نخستین جلسه عادی هفتگی خود را در کاخ‌ریاست جمهوری تشکیل داد .

سلیمان‌فرنجیه رئیس‌جمهوری لبنان ضمن نطق کوتاهی‌گفت هدف اسرائیل از حمله به مرز های لبنانی آن است که با اشغال چند دهکده‌مرزی مردم این مناطق را وادار کند به داخل کشور مهاجرت کنند.

رئیس جمهوری لبنان‌اضافه کرد آرمان فلسطینی آرمان ما است افتخار ملت فلسطین با افتخار ما درهم آمیخته است و انها حق دارند از حقوق قانونی خود دفاع کنند .

جنجال یك پزشك قلابی در آمریکا

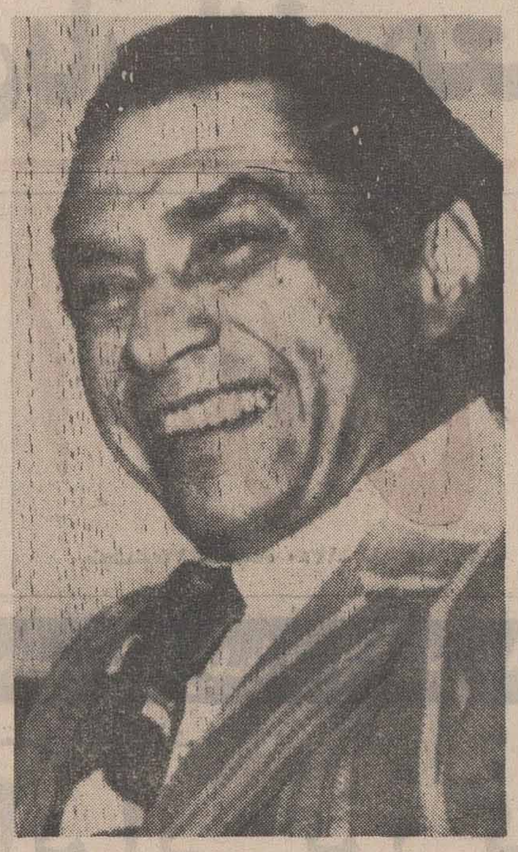

موضوع خدمات پزشکی ودرمانی‌یک مرد ٤٥ ساله در امریکا جنجال بزرگی بوجود آورد و سبب شدکه‌دولت امریکا این‌مردرا ازبیمارستان ایالتی «ایلی نویز» اخراج کند وترتیب محاکمه او را بدهد .

ماجرا از این قرار است کـه‌بیماران بیمارستان ایالت «ایلی‌نویز» مرتبا شکایت میکردند که درمان‌های دکتر«ریچارد- مونوز-والز» روی آنها تاثیر مثبت ندارد وگـاه‌اثرات منفی هم دارد .

شکایت‌های پی‌در پی بیماران‌سبب شد که مقامات دولتی درصدد تحقیق‌درباره‌دکتر«ریچارد- مونوز والز» برآمدندوازدکترمذکور سئوال کردند از کجا مدرک پزشکی‌بدست‌آورده‌است.دکتر «ریچارد- مونوز- والز» گفت درسال ۱۹۵۸ازدانشگاه‌هاوانا فارغ‌التحصیل شده است اما مقامات امریکائی نمیدانند در سال۱۹۵۸اصولادانشکده پزشکی‌هاوانا باز بوده است یا نه.بهرحال اکنون«ریچارد والز» که خود را پزشک معرفی کرده و سالها در امریکـابکار طبابت اشتغال داشته تحت تعقیب قرار گرفته است.

عکس رادیوئی اطلاعات

راه معالجه اعتیاد به‌هروئین کشف‌شد

واشنگتن- سناتور ویلیام‌فولبرایت رئیس کمیته روابط خارجی سنای‌امریکا براساس تجربیات تازه یك پزشك انگلیسی امروز اظهار داشت که برای معالجه اعتیاد هروئین راهی وجود دارد و روشی که از دیر باز برای معالجه اعتیاد هندی بکار بسته میشود ممکن است برای درمان معتادان هروئین موفقیت آمیز ازآب درآید.

سناتور فولبرایت که در سنای امریکا سخنرانی میکرد ضمنا گفت که تجارب دکتر « آناند » استاد دانشگاه گلاسکو با استفاده از همان روشی که هندی ها از دیرباز برای درمان معتادان مواد مخدر بکار برده‌اند میتواندبرای معالجه اعتیاد های دیگر نیز مفید باشد.

آزمایش هائی که بوسیله دکتر «آناند » انجام شدمو فولبرایت به آنها استشهاد کرده در نشریات انگلیسی «مدیکال جرنال »و « نیچر » نیزمنعکس شده‌است . سناتور فولبرایت گوشزد کرد که توجه به‌این تجارب و کشفیات تازه در کار مداوای معتادان هروئین در امریکا بسیار لازم است و باید موسسات تحقیقاتی خصوصی و وزارت بهداشت امریکا ازاین تحولات غافل نمانند.

انتشار گزارش های مربوط به پیداشدن یك راه معالجه قطعی اعتیاد به هروئین جنجال بزرگی در سراسر جهان و بویژه در کشور های اروپای غربی و امریکابوجود آورده است و در کشور های مذکور میلیونها نفر معتادبه هروئین و سایر مواد مخدر هستند. و مسئله اعتیاد جوانان یکی از بزرگترین مشکلاتی است که هم اکنون دولت امریکاو بسیاری از دولت های اروپای غربی باآن مواجه هستند . تنها درمیان سربازان امریکائی در ویتنام بیش از یکصد هزار نفر به استعمال موادمخدر معتاد شده‌اند . پزشکان و کارشناسان امریکائی امروز اظهار عقیده کرده‌اند که دولت و دانشمندان باید هرچه زودتر با استفاده از شیوه های قدیمی معالجه معتادان تریاك در هند به معالجه‌معتادان به هروئین بپردازند.

مخالفان دولت ، رفراندوم مراکش را تحریم کردند

رباط ـ مردم مراکش‌امروز به پای صندوقهای رای رفتند . تا به قانون اساسی جدیدی‌که از طرف ملک حسن دوم‌پادشاه این کشور پیشنهاد شده است رای بدهند . مخالفان دولت مراکش ضمن تحریم رفراندم قانون اساسی آن را قلابی و غیرقانونی خوانده‌اند پادشاه مراکش وعده داده است که اجرای قانون اساسی جدید از قدرت و اختیارات اجرائی شخص او نیز خواهد کاست و آن را محدودتر خواهد کرد .

از آنجا که احزاب و گروه های مخالف ازشرکت‌دررفراندم خودداری‌کرده‌اند ورقیب‌دیگری نیز برای اکثریت وجود ندارد بنابراین انتظار میرودکه قانون اساسی جدید باکثریت نزدیک به اتفاق آراء تصویب شود .

روزنامه‌اطلاعات مغرب‌ارگان مخالفان دولت در شماره‌امروز خود نوشته است که به‌بعضی از شهرستانهای مراکش‌دستور داده شده‌که ۹۵درصدازمجموع آراء آنها باید به نفع قانون اساسی جدید باشد .

همین روزنامه نوشته است در سال ۱۹۷۰ وقتی کـه در رفراندم قبلی قانون اساسی بیش از ۹۸ درصد از مردم رای مثبت دادند حتـی دولت دستپاچه و هراسان شد .

در مراکش که ۱۵ میلیون جمعیت دارد تنها ۵ میلیون نفر از رای دهندگان بالقوه تشکیل میشدند و درحدود ۸۰ درصد از کل جمعیت کشور بیسواد است .

احبار کوتاه‌جهان

تقاضای مجازات دادستان های ترکیه

آنکارا ـ حزب دموکرات خلق ترکیه (چپ‌میانه‌رو) که یکی از سه حزب سیاسی عضو دولت ائتلافی نیهات‌اریم است درخواست کرد که دادستان های نظامی محاکمات فدراسیون جوانان انقلابی ترکیه) هرچه زود تر مجازات شوند .

بعقیده حـزب جمهوریخواه خلق که رهبری آن را عصمت‌اینونو سیاستمدار کهن‌سال بعهده دارد ادعانامه‌ای که توسط دادستان های نظامی ترکیه در دادگاه نظامی آنکارا تهیه شد چنین وانمود می کند که حزب خلق یکی از راه های نفوذ تمایلات دست‌چپی در ترکیه است در اعلامیه حزب جمهوری خواه خلق تاکید شده است که دادستان های نظامی باین استدلال از حدود اختیارات خود تجاوز کرده و حزب جمهوریخواه خلق را مسئول هرج‌و مرج و آشفتگی اوضاع کشور که منجر بمداخله نظامیان در سیاست گردید قلمداد کرده‌اند .

پایان خاموشی در انگلستان

لندن ـ اجرای مقررات سختگیرانه خاموشی برق که اخیرا مدت سه هفته صنایع انگلستان را فلج کرده و خانه ها را در سراسر کشور در خاموشی های نوبتی فرو برده بود بامداد امروز پایان یافت .

کمیته اضطراری کابینه انگلستان تصمیم مربوط به ختم مقررات خاموشی را بعداز دریافت گزارشی که‌حکایت از جریان عادی ذغال سنگ بطرف کارخانه های برق داشت اتخاذ کرد .

ماکاریوس سلاحها راتحویل‌میدهد

آتن ـ روزنامه «آتن‌نیوز » گزارش داد که اسقف ماکاریوس حاضر شده‌است سلاحهائی راکه اخیرا از چکسلواکی وارد کرده به نیرو های سازمان ملل متحد تحویل دهد.

معذالك محافل رسمی آتن میگویند که هنوز ماکاریوس به یادداشت دولت یونان در مورد تحویل این سلاحها و ترمیم کابینه قبرس پاسخ‌نداده‌است .

در «نیکوزیا » یك سخنگوی رسمی اظهار داشت که مسئله سلاحهای وارد شده از چکسلواکی بزودی حل خواهد شد. این‌نخستین بار است که دولت ماکاریوس رسما اعتراف میکند که قبرس از چکسلواکی اسلحه خریداری کرده‌است ورود همین سلاحها بود که روابط آتن‌و نیکوزیا رابشدت بحرانی‌کرد.

وزیران کمونیست درکابینه‌عراق

بیروت ـنشریه هفتگی « الصیاد » ـ طرفدار مصر در شماره امروز خود نوشت که بزودی کابینه عراق‌ترمیم خواهدشدو هفت نفر از حزب دموکراتیك کرد و حزب کمونیست عراق در هیئت دولت جدید شرکت خواهند کرد باین ترتیب تعداد وزیران کابینه به ۱۸ نفر خواهد رسید.

سه معاون نخست وزیر از حزب دموکراتیك کرد یا حزب کمونیست وارد کابینه خواهندشد. و معاون رئیس جمهوری از میان کرد ها انتخاب خواهدشد.

گفتگو وتبادل نظر برای تشکیل کابینه جدید دوروز طول کشیدو اکنون بررسی های مقدماتی پایان یافته‌است بنابر گزارش‌الصیاد وزارت اقتصاد ،«آموزش وپرورش » اصلاحات ارضی، حمل‌ونقل و پست‌و تلگراف، وزارت‌ذخایر به وزیران جدید واگذار خواهدشد.

شایعه دخالت انگلستان در کودتای قطر

بحرین ـ شیخ سیهم وزیر خارجه قطر این‌شایعه را که انگلستان در هفته گذشته در کودتائی که منجر به‌سرنگون‌شدن‌حکومت شیخ احمد علی آل ثانی‌فرمانروای پیشین این امارت و روی‌کار آمدن شیخ خلیفه بن حمد آل ثانی شد دست داشته است . تکذیب کرد .

وزیر خارجه قطر ضمن مصاحبه‌ای که در یک نشریه بحرینی انتشار یافته تاکید کرده است که انگلیس و یا هیچ کشور خارجی در وقایع هفته گذشته در قطر دخالت نداشته و آنچه که در این امارت روی داده صرفا معلول اراده و تمایل مردم قطر بوده است .

در جواب این سئوال که آیا حضور امیربرکنارشده قطر در دوبی به روابط قطر با دوبی لطمه خواهد زد وزیرخارجه قطر اظهار داشت که کشور وی با دوبی و تمام امارات دیگر خلیج فارس روابط نزدیک و دوستانه‌دارد .

شیخ راشد بن سعید آل مکتوم امیر دوبی پدرزن فرمانروای برکنار شده قطر است .

در این حال عده زیادی از تبعیدیان قطر و ازجمله عده‌ای از بستگان امیر جدید آن که ٤ سال قبل تحت فشار فرمانروای سابق مجبور به ترک دیار خود شده بودند امروز به قطر بازگشتند .

محکومیت قاچاقچی ۱۵ ساله انگلیسی

استانبول ـیك انگلیسی پانزده ساله باتهام قاچاق مواد مخدر ازطرف دادگاه جنائی استانبول به پانزده سال زندان محکوم شدولی دادگاه نظر به صغرسن‌متهم‌مجازات اورابه شش سال و سه ماه زندان تبدیل کرد. سه نفر دیگر از همدستان به ۸ تا۱۲ سال زندان محکوم شدند.

انگلیسی پانزده ساله و همدستانش روز ۱۰ اوت‌در حالی که بیست‌و شش کیلو حشیش همراه داشتندتوسط ماموران پلیس دستگیر شدند.

آمریکا پرتاب موشکهای چین و شوروی را کنترل میکند

کیپ کندی ـ نیروی هوائی امریکا ماهواره تازه‌ای برای کشف موشك های شوروی و چین بفضا پرتاب کرد.

این ماهواره سری که‌یك‌تن وزن دارد پرتاب همه موشك های شوروی و چین را به محض آنکه موشك بفضا رفت کشف‌خواهد کرد.

امریکا قبلا نیز ماهواره مشابهی به فضا پرتاب کرده است که اکنون بر فراز اقیانوس آرام قرار دارد.

سفر شیخ مجیب رهبر حکـومت‌بنگلادش به مسکو به تحکیم نفوذ شوروی در شبه قاره و اقیانـوس‌هند کمک میکند واین همان چیزی است که امریکا وچین در اعلامیه‌مشترک خود آن را محکوم کردند. در حقیقت سفر شیخ مجیب بمسکوو نزدیکی بیشتر دوکشور شوروی بنگلادش بیکدیگر بمنزله مقابله باهمکاری چین وامریکا علیه‌شوروی در اقیانوس هند است. در عکس‌کاسیگین هنگام استقبال از شیخ مجیب درمسکو دیده میشود . ازسوی دیگر رادیو هند اعلام کرد نیروهای هندتا۱۰روز دیگربنگلادش را ترک خواهند گفت

اصلاحات ارضی درپاکستان شروع شد

دهلی‌نو- ذوالفقار علی بوتو رئیس جمهور پاکستان که خود وارث یکی از بزرگترین‌خانواده های زمین‌داران پاکستانی است فرمانی برای انجام اصلاحات ارضی صادر کرد که اجرای‌آن مالکیت اراضی را تا ۷۰ درصد محدود خواهد کرد .

بوتو ضمن پیامی که دردهلی‌نو از رادیو شنیده شد اعلام کرد که مالکان پاکستانی از این‌پس اجازه نخواهند داشت حداکثر بیش از ۱۵۰ جریب زمین‌باآب و ۳۸۰ جریب زمین بی‌آب را هریک به‌تنهائی مالک باشند.

حدودی که قبلا درسال ۱۹۵۹ بوسیله ژنرال محمد ایوب خان رئیس‌جمهوراسبق پاکستان‌برای حدود اراضی تحت تملك‌شخصی تجویز شده بود برای اراضی با آب ۵۰۰ جریب و برای اراضی بدون آب ۱۰۰۰ جریب بود .

مؤسسه‌انتشارات‌امیر کبیر
ماهمه‌رامبهوت کرده‌ایم

زیرا در ازای خرید هر نوع کتاب دو تومانی از فروشگاه های ما یك کتاب رایگان هدیه میدهیم .
به هرمیزان و از انتشارات هر ناشر دیگری از فروشگاه های‌ماکتاب بخرید با احتساب هر پنج تومان یك کتـاب‌رایگان هدیه خواهید گرفت .
فقط تا پانزدهم فروردین ماه ۱۳۵۱ فرصت دارید که از

۲۰۰/۰۰۰ جلد کتاب رایگان مؤسسه انتشارات امیر کبیر استفاده کنید

درازای خرید هر نوع کتاب‌ازفروشگاه‌های ما از ۲ تومان تا ۵تومان یك کتاب و از پنج‌تومان تا ده تومان دو کتاب ازده تومان تا بیست تومان چهار کتاب و به همین‌ترتیب با ۱۰۰تومان خرید ۲۰جلد کتاب و با ۱۰۰۰ تومان خرید ۲۰۰ جلد کتاب (یعنی یك کتابخانه) به شمارایگان هدیه خواهیم داد

فروش ارزان
کاغذدیواری
بیش از ۲۰۰ طرح جالب و متنوع «محصول اروپا»
صد در صد قابل شستشو
باتخفیف ۲۵ تا ۵۰ درصد
مترمربع ۲۰ تا ۷۰ ریال
وارد کننده انحصاری : خیابان‌فردوسی مقابل بانك ملی کوچه بلژیک ساختمان مسعود طبقه پنجم تلفن ۳۱۲۸۰۳
فردا جمعه از ساعت ۸½ تا ۱۲
آماده انجام سفارشات مشتریان محترم میباشیم

عراق ٦ جوخه مرگ به‌مصر فرستاد

قاهره ـ مقامات مصری امروز فاش کردند که از طرف دولت‌عراق شش جوخه مرگ مخفیانه بمصر فرستاده شده بودند تا در قتل پناهندگان سیاسی عراقی که در مصر زندگی میکنند شرکت کنند.

مقامات اسکاتلندیارد انگلستان از طریق سازمان پلیس بین‌المللی (اینتربل) از پلیس مصر عکس و مشخصات ۱۷ جاسوس عراقی‌را که تاکنون باتهام شرکت در توطئه قتل پناهندگان و شخصیت های عراقی مخالف رژیم بعث دست داشته‌اند درخواست کرده‌اند .

اسکاتلندیارد مایل است بداند که آیا هیجیك از این ۱۷ نفر در کوششی که ماه گذشته در لندن برای قتل عبدالرزاق النایف نخست وزیر پیشین عراق صورت گرفت دست داشته است یانه.

در مصر هنگامی‌از اسرار جوخه های مرگ عراقی پرده برداشته‌شد که اعضاء آن‌هفته گذشته درصدد قتل «عرفان وجدی» افسر سابق ارتش عراق برآمدند . طبق اظهار مقامات مصری هدف رهبران دولت بعثی عراق از فرستادن جاسوسان دسته مرگ به مصر این بوده است که اولا هر اندازه ممکن است از تعداد دشمنان رژیم احمد حسن‌البکر کاسته شود و ثانیا اعتماد به‌کفایت دستگاه انتظامی و اوضاع داخلی مصر در اذهان مردم عرب و در سطح بین‌المللی متزلزل شود .در قاهره بین‌جاسوسان‌دستگیر شده وشخصیت هائی که‌قرار بودبوسیله آنها کشته شوند مواجهه‌ای به وسیله مقامات مصری ترتیب داده شده است .

طبق اطلاعاتـی که دولت مصر بدست آورده است جـاسوسان عراقی پیش از آنکه به‌مصر اعزام شوند ابتدا یک دوره آموزش دو ماهه را در عراق طی کرده‌اند و بمدت دوماه‌در تمرین های‌آدم‌کشی بشیوه‌جیمزباندی شرکت داشته‌اند آنها بعد از دریافت گذرنامه هـای جعلی و نامهای قلابی و مستعار درخش دسته ۲ نفری گروه‌بندی شدند و سپس راه قاهره را در پیش گرفتند . در قاهره هر دسته سه نفری دوطپانچه از دفتر کار وابسته نظامی عراق دریافت‌کردند. نقشه این بود که یکی از اعضاء هر یک از دسته ها در خانه یکی از قربانیان را بکوبد و دو عضو دیگر دسته بعد از باز شدن در به‌محض آنکه از هویت‌شخص‌مورد نظر اطمینان حاصل کردند او رااز فاصله دورتر هدف گلوله قرار دهند .

تنها یک عضو یکی از دسته‌های سه نفری ظاهرا هنوز در سفارت عراق در قاهره پنهان است و تمام اعضاء دسته های دیگر همگـی بازداشت شده‌اند .

در بیروت طبق اطلاعاتی که از منابع امنیتی لبنان بدست آمده‌و مامور عراقی که در قاهره درصدد قتل‌پناهندگان سیاسی‌عراق برآمده بودند بازداشت شده‌اند .

صبحی حمید یکی از وزیـران سابق عراق و (سید حسن) که سابقادر ارتش‌عراق درجه سپهبدی داشته ازجمله پناهندگانی هستند که جاسوسان عراقی قصد کشتن آنان را داشته‌اند .

روزنامه الاهرام گزارش داد که یـکی از اعضای دفتر وابسته مطبوعاتی‌عراق در قاهره بنام‌خلیل دلیقی» در ماجرای توطئه برای قسمت پناهندگان سیاسی عـراق دست داشته است.

بنابرگزارش الاهرام نامبرده برای اجرای نقشه‌قتل دهنفر ازپناهندگان سیاسی عراق اسلحه و مهمات‌لازم در اختیار آدم‌کشان عراقی قـرار داشت است .

کودآلی اصفهان - کمپوست
غذای کامل برای گیاهان
تلفن: تهران ۲۵۸۷۴ - اصفهان ۲۴۲۰۸

همزمان بافرارسیدن . ماه محرم الحرام
راه‌رستگاری
یا
سخنان‌حسین
با ترجمه به فارسی و انگلیسی‌ورباعیات فارسی
با سرگذشت جامع پیشوای شهیدان حسین‌بن علی به فارسی و انگلیسی
اثر ابوالقاسم حالت
مرکز فروش شرکت سهامی چاپ و انتشارات کتب‌ایران(علی‌اکبر علمی)
شعبات تهران
ناصرخسرو ۵۳۱۶۵۱
شاه‌آباد ۳۱۸۷۰۹
و سایر کتابفروشیهای معتبر

قذافی سفیر عراق رانپذیرفت

تریپولی- خبرگزاری رسمی لیبی گزارش داد که سرهنگ معمر قذافی رئیس‌شورای‌انقلاب لیبی حـاضر نشده است بـا سفیر عراق‌ملاقات‌کند.خبرگزاری لیبی توضیح میدهد که «ناصر مدنی» سفیر عراق در قـاهره برای انجام ماموریت‌مخصوصی وارد تریپولی شده ومیخواست هدف عراق را درباره امضای قرارداد شوروی و عراق برای رئیس جمهوری لیبی تشریح کند .

هفته گذشته دولت لیبی ضمن اعلامیه‌ای به دولت‌عراق‌توصیه کرد که از امضای این‌قرارداد با شوروی خودداری کند زیرا این کار کشورهـای عربی را بزمان قرارداد بغداد خواهـد کشانید وبه منشور اتحادیـه عرب بشدت لطمه خواهد زد .

مسابقات فوتبال قهرمانی باشگاه‌های کشور

پرسپولیس طول یک‌نیمه درخشش ۰ـ۳ جم آبادان را مغلوب کرد!

★ چهره تیم میهمان طول وقت دوم دلپذیر و امیدوار بود.
★ ۳ گل پرسپولیس‌در وقت اول بوسیله بهزادی (۲گل) و اصغر ادیبی زده شد

چهارشنبه۱۱ اسفند، استادیوم امجدیه ، دیدارکنندگان تیم‌های پرسپولیس تهران و جم آبادان ، تماشاگر بیش از ۱۵ هزار تن، داور سعید صدری ، کمک‌داوران ایرج نیکرفتار ، حسین‌سلیم‌آبادی نتیجه وقت اول و پایان وقت۰ـ۳ بسود پرسپولیس . گلها دقایق ۱۹ اصغر ادیبی ، ۲۸و۴۵همایون بهزادی برای پرسپولیس .

بازیکنان دو تیم :

پرسپولیس : هادی طاووسی (دروازه‌بان) ـ ابراهیم‌آشتیانی ، عزت وطن‌خواه ، جعفر کاشانی، مهراب شاهرخی ـ علی پروین ، اصغر ادیبی ، فریدون معینی ـ صفر ایرانپاک (رضا وطن‌خواه از دقیقه ٦٥) ، همایون بهزادی (محمود خوردبین از دقیقه ٧٤) حسین کلانی .

جم آبادان : عبدالله‌پیران (دروازه‌بان) ـ کریم سنگرگیر ، حسین‌یوریوسف، مسعوددهداری، حمیدیزدان پناه (غلام زارع از دقیقه ٤٦) ـ غلام صفشکن ـ منوچهر سالیا ، محمد ماکزاده ـ عباس تاشکه (مهدی محمدی از دقیقه ٧٣) ، حسین بهاریان ، مجید برمکی .

پرسپولیس با پیروزی ۰ـ۳ بر جم آبادان در مسابقه برگشت خود مقابل این تیم بلطف ۲ گل زده بیشتر همچنان علیرغم امتیاز مساوی با پاس به صدرنشینی خود ادامه داد . گرچه تاج نیز با یک بازی بیشتر و با امتیاز برابر با ایندو بعد از پرسپولیس‌و پاس در جای سوم قرار دارد .

پرسپولیس بازی دیروز خود را مقابل تیم آبادانی جم تنها به لطف یک نیمه حکومت و برتری فتح کرد . چه هر ۳ گل این تیم نیز در وقت اول مسابقه زده شد.

جم آبادان با وجودیکه دروقت اول دیدار با پرسپولیس ۳ بار دروازه‌اش را از دست داد لیکن در نیمه‌دوم چهره‌ای‌کاملا متفاوت با وقت اول داشت و با سودبردن از نزول کیفی حریف صاحب نام تهرانی خود ، در تمامی طول‌این ٤٥ دقیقه پایاپای با پرسپولیس جنگید و نه تنها دیگر اجازه‌نفوذ به دروازه خودرا به مهاجمین حریف نداد ، خود بارها خط دفاعی پرسپولیس را از هراس به شتابزدگی واداشت .

پنجمین شکست جم آبادان

جم که از جمع ۹ بازی انجام شده خود باشکست‌دیروز صاحب پنجمین شکست طول فصل گردید با نمایش تحسین‌انگیز فوتبال‌خود در وقت دوم دیدار با پرسپولیس نشان داد که اندک اندک بفرم خوب گذشته خود بازمیگردد .

گرچه‌شاید این‌بیداری وبازیافتن جم در این روزهای پایان فصل برای نجات تیم‌صاحب‌نام آبادانی از سقوط در پایان بازیها ، دیگر خیلی دیر باشد .

جمیها در وقت اول ۳ گل‌خود را تنها طول ۲٦ دقیقه از دست دادند ، اما بجهت تحرک‌وتلاشی که از آغاز در کیفیت کار این‌تیم دیده میشد ، این تیم بعدازهرگل، مصمم‌تر بجبران گل از دست‌رفته برخاست .

ولی‌پرسپولیس روی‌سه موقعیت استثنائی طول این نیمه بخوبی از فرصتها سود برد و دروازه‌تیم میهمان خود را فرو ریخت .

هردو تیم با آرایش ۳ـ۳ـ٤ قدمبه میدان گذاردند ولی تحرک و سرعت اولیه میهمان در میدان درعین اینکه تا حدی‌پرسپولس را به‌هراس واداشته بود ، این تیمرا مجبور به احتیاط کرده بود .

ولی در دقیقه ده ، سه شلیک پی در پی پروین ، ایرانپاک و ادیبی دروازه جم را سخت در معرض خطر قرار داد ، شوت نخستین از جانب پروین توپرا با شدت هرچه تمامتر روی تیر افقی دروازه جم فرود آورد ،اما در بازگشت ایرانپاک صاحب آن شد ، لیکن شوت او هم بعد از برخورد توپ به پشت یزدان‌پناه مدافع جم بهدر رفت و بالاخره ادیبی توپ را با شلیکی سنگین به بالای دروازه فرستاد !

حادثه بعدی بازی نخستین گل پرسپولیس بود ، این گل تنها حاصل شلیک سنگین وغیر منتظره اصغر ادیبی از پشت محوطه ۱۸ و غفلت دروازه‌بان تیم میهمان بود .

درخشش بهاریان‌و ملک‌زاده

حسین بهاریان سنترفوروارد تیم جم در کنارمحمدعلی ملکزاده دیروز در تمامی‌دقایق بازی دو مهره مهاجم در برابر خط دفاعی پرسپولیس‌بودند ، خاصه‌بهاریان که بارها بعد از عبور از مدافعین با شلیکهای خویش دروازه پرسپولیس را هدف قرار داد .

در دقیقه ۲٤ بازی روی پاس سالیا کاپیتن جم ، بهاریان پابه توپ قدم بداخل محوطه جریمه پرسپولیس گذاشت و در موقعیت گل قرارداشت که‌فداکاری‌آخرین لحظه عزت‌وطن‌خواه توپ‌بهاریان را به کرنر فرستاد .

در دقیقه ۲۵ پرسپولیس روی سانتر سریع بهزادی از جناح راست و باضربه سرکلانی‌دومین توپ را به آغوش تور دروازه جم فرستاد ولی سوت داورحاکی از مردود بودن این توپ بخاطر آفساید کلانی بود !

ولی پرسپولیس ۳ دقیقه بعد ، بدنبال یک ضربه آزاد از پشت محوطه ۱۸ در جناح چپ زمین شد،بدنبال شلیک‌سرضرب‌بهزادی صاحب دومین گل شد .

کاپیتن بهزادی که برخلاف وقت دوم، در نیمه‌نخست ازجمله چهره‌های پرتلاش تیم خود بود

این لحظه‌دوم گل‌بهزادی وسومین‌گل پرسپولیس است . بهزادی (با شماره ۱۰ و افتاده روی زمین) بعد از دریافت توپ ایرانپاک با سرعت آنرا بدرون دروازه فرستاد .

درست در آخرین ثانیه‌های‌وقت اول سومین گل‌پرسپولیس رابثمر رسانید .

این گل باوجودیکه از فاصله ۳ متری دروازه با سرعت عمل بهزادی بثمر رسید لیکن در اصل حاصل همکاری ایرانپاک وپروین بود ، این دو پاپتوپ و بعداز دو «یک ـ دو»زیبا قدمبداخل‌محوطه ۱۸ قدم گذاشتند و پروین بعد از نفوذ توپرا به ایرانپاک سپرد .

سومین گل پرسپولیس

اما شوت سریع ایرانپاک را مدافعین دفع کردند و دراین‌زمان بهزادی باهوشیاری توپرا صاحب شد و سومین گل را بدست‌آورد.

در نیمه دوم پرسپولیس نظیر بازی با عقاب ناگهان تغییرچهره داد و نزول کرد . اگر جم بهمان اندازه که تا پشت محوطه جریمه حریف‌قدرت‌نمائی‌میکرد میتوانست در داخل محوطه پنالتی هم از شانسهای خودسودببرد بی‌تردید پرسپولیس این‌بار هم بسرنوشتی نظیر سرنوشت دیدار باتاج‌دچار میشد !

گرچه طول این نیمه هم سرخ پوشها شانسهای قابل توجهی را بخاطر شتابزدگی و بیشتر حس نکروی برای بدست آوردن گل از دست دادند !

بهترین شانس پرسپولیس در این نیمه دقیقه ٥٥ بود که روی ضربه خوب سر کلانی ، بهزادی باشتابزدگی توپرابه اوت‌فرستاد.

میهمان نیز که طول این نیمه خیلی بهتر از وقت اول ظاهرشد در دقایق ۷۱ و ۹۰ دو شانس خیلی خوب را برای گل از دست داد .

خاصه در دقیقه آخر بازی که روی سانتر ملکزاده ، بهاریان شلیکی خطرناک روی دروازه پرسپولیس نمود که تنها جاگیری خوب ادیبی موجب بازگشت توپ در راه ورود به دروازه شد.

روی کرنر سنگین چند لحظه بعد نیز ، ضربه سرزیبای مسعود دهداری مدافع جم . طاووسی دروازه‌بان پرسپولیس را بزحمت انداخت ولی او با یک ضربه مشت دروازه‌اش را نجات داد و لحظاتی بعد بازی ۰ـ۳ بسود پرسپولیس پایان یافت .

تاریخ تشکیل مجمع عمومی شرکت سهامی نوش
روز شنبه ۲۸ اسفند میباشد که در آگهی۳٤۲٦۷ بیست‌و ششم چاپ شده بود

دنیای ورزش شنبه ها منتشر میشود

بازیکنان تیم‌ملی فوتبال جوانان انتخاب شدند

روز گذشته اسامی بیست و دو تن بازیکنان تیم ملی فوتبال جوانان که قرار است فروردین ماه برای شرکت درچهاردهمین دوره مسابقات فوتبال جوانان‌آسیابه بانکوک سفر کنند اعلام شد .

پرویز ابوطالب مربی تیم ملی فوتبال جوانان‌ضمن‌اعلام اسامی این ۲۲ نفر اظهار داشت که با توجه‌به‌مقررات مربوط به مسابقات جوانان آسیا طول هفته آینده‌اسامی نفرات انتخاب شده با عکس وسایر مشخصات برای کمیته تشکیلاتی بازیها فرستاده خواهد شد .

لیکن وی تاکید کرد که حداکثر ۱۹ نفر از این‌عده بعنوان اعضاء تیم ملی‌جوانان ایران به مسابقات جوانان آسیابه‌بانکوک خواهند رفت. در صورتیکه با موافقت فدراسیون‌فوتبال کشوربجای ۱۸ بازیکن ۱۹ بازیکن به این مسابقات اعزام شوند ، برای کاهش دادن لیست ۲۲ نفری کنونی به ۱۹ تن ،بر روی نام یکی از دروازه‌بانان یکی از مدافعین و یکی از هافبکها خط کشیده خواهد شد ،

در صورت عدم موافقت فدراسیون یك تن از جمع مهاجمین نیز از لیست کنونی بیرون گذارده خواهد شد .

۲۲ بازیکن انتخاب شده که اسامی آنها به کمیته تشکیلاتی مسابقات فرستاده خواهد شد از این قرارند :

دروازه‌بانان ـ منصور رشیدی از تاج،جمشید راغفر از راه‌آهن ، علی گیوه‌ای‌از دیهیم .

مدافعین ـ اسماعیل حاج رحیمی پور از پرسپولیس ، نصرالله عبداللهی‌ازتاج،جواد اللهوردی از تاج ، حمید خوش نیت از دیهیم ، حمید سه برادران از گمرك اهواز، آندرانیك اسکندریان از آرارات،محمد صادق گنجه‌ای مقدم از دیهیم .

هافبکها ـ عباس نوین روزگار از راه‌آهن ، ناصر سلیمی از برق،حسین‌جعفری از دیهیم ، منصور کاویانپور ازآتش نشانی،وهاب‌نیسیانپور از اهواز .

فورواردها ـ داود میرطوسی از گارد ،همایون مشتری از افسر ، محمد صادقی ازپاس، علیرضا عزیزی از گارد ، جهانگیر فتاحی از برق ، علیرضا خورشیدی از گارد، مسعود مژدهی از تاج .

تیم ملی فوتبال مصردرمسابقات جام دوستی تهران شرکت میکند

فدراسیون فوتبال مصر موافقت خودرا برای شرکت تیم ملی فوتبال مصر در چهارمین دوره مسابقات‌فوتبال جام دوستی در تابستان سال آینده در تهران اعلام کرد .

بعداز کره جنوبی ، مصر دومین کشوری است که تاکنون ضمن اعلام موافقت خود برای اعزام یك تیم به مسابقات جام دوستی . حاضر به فرستادن تیم ملی فوتبال خود به این مسابقات شده است .

تیم ملی فوتبال مصر که اخیرا در بغداد فاتح‌مسابقات فوتبال جام فلسطین گردید یکی از تیم های بزرك قاره افریقا است .

با اضافه شدن مصری‌ها به گروه شرکت کنندگان در چهارمین دوره مسابقات فوتبال جام دوستی تاکنون تعداد تیم ها به هشت تیم رسیده است . چون بجزمصر کره جنوبی و یك تیم از ایران ، کشور های اتریش، ترکیه ، شوروی ، رومانی و لهستان نیز موافقت خودرا برای اعزام یك تیم به این مسابقات اعلام داشته‌اند .

اخبار کوتاه ورزشی

پایان مسابقات شطرنج قهرمانی تهران

مسابقات شطرنج قهرمانی تهران که با شرکت۱٦ شطرنج باز از روز بیستم‌بهمن در محل خانه‌شطرنج‌ایران آغاز شده بود پایان یافت و مرشاد شریف و محمدمهدی سپانلو مشترکا بمقام اول رسیدند .

رده‌بندی نفرات درپایان مسابقات به این شرح‌بدست آمد :

۱ـ مهرشاد شریف و محمد مهدی سپانلو مشترکا بمقام اول رسیدند .
۳ـ کاظم مرتضوی
٤ـ مسعود حسینی
٥ـ جلیل فشندی و هادی بنکدار
۷ـ امیرهوشنك رئیس‌دانا و مجتبی لطفی‌زاد

تلویزیون جام جهان نما
مجهز به ماسك مخصوص که چشم‌ها را خسته نمیکند

تعمیرگاه مجهز مرسدس بنز
اتومبیل شما را برای مسافرت گارانتی میکند
نشانی خیابان ملك ـ خیابان آق‌اولی
تلفن ۷۵۲۳۹۲ ـ ۷۵۰۹۵۳

سیستم گرمایش بوسیله شوفاژ ناقص است!
رطوبت‌زن کامفورت این سیستم را کامل میکند

● تنفس بهتر در اثر افزایش رطوبت نسبی هوا تا میزان ٤۰٪
● سیاه نشدن دیوار و پرده در اثر جود رطوبت مناسب در هوا
● لطافت پوست در اثر وجود رطوبت در هوا
● جلوگیری از خشک‌شدن سینه و سرفه‌کردن در اثر وجود رطوبت مناسب در هوا
خیابان گریمخان‌زند خیابان مدیری شماره۳۵
شرکت کامفورت
AIR HUMIDIFIER Tel. 823593
SUITABLE FOR HEATING ELEMENT 833849-50

تعمیرگاه بوش مرسدس بنز
اتومبیل شما را زیر نظر متخصصین فنی در اسرع وقت بازرسی و برای سفر گارانتی میکند
در ایام تعطیلات اسفند آماده کار می‌باشیم .
خیابان قدیم شمیران باغ‌صبا
تلفن ۷۵۵۵٦۹ ـ ۷۵۲۸۱۷

فاستونی مقدم باعلامت K.M.

پروك جوانان
ویگ سربازان
I.B.S.
هیرپیس آقایان
گیسوی نوی و پوش بانوان
بدون پیش قسط ماهانه
فقط ۲۰ تومان
I.B.S.
پهلوی‌جنب‌سینما امپایر تلفن ٦۲۳۹۰۰

کالای صوتی اتومبیل
مرکز فروش ونصب
● انواع رادیوپخش صوت اتومبیل
● انواع پخش صوت کارتریج اتومبیل
● انواع پخش صوت کاست اتومبیل
● انواع پخش صوت باراديو قابل ضبط اتومبیل
بقیمت تجارتی
برای تکمیل شادی تعطیلات نوروزی شما
خیابان قدیم شمیران ایستگاه داودیه تلفن: ۷۷۷۳۲۹

بدون پیش قسط
انواع گرام استریو
خیابان نادری شب‌نما ـ تلفن ۳۱۳٦۷۱

باحق واگذاری
۱۵ بورس دبستانی حداکثر ٦ ساله هرکدام ماهانه ۵,۰۰۰ ریال
۱۵ بورس دبیرستانی حداکثر ٦ ساله هرکدام ماهانه ۵,۰۰۰ ریال
۱۵ بورس دانشگاهی حداکثر ٤ ساله هرکدام ماهانه ۱۵,۰۰۰ ریال
برای داخل و ۲۰۰ دلار برای خارج ازکشور
برندگان بورس تحصیلی، پس ازخاتمه تحصیل، چنانچه مایل باشند باحقوق مکفی در بانك استخدام خواهند شد
۱۵ وام خانه ده ساله بدون بهره
۱۰۰ برابر موجودی هر برنده
حداکثر تا ۱,۵۰۰,۰۰۰ ریال
۹,۰۰۰,۰۰۰ ریال جوایز نقدی
از ۵,۰۰۰ ریال
تا ۱,۰۰۰,۰۰۰ ریال
بانك اعتبارات تعاونی توزیع
مبتکر جوایز فرهنگی

آپادانا: امسال باتجربه‌بیشتر تورهای نوروزی‌راتنظیم‌و باقیمت‌های‌مناسبتر از سال قبل تقدیم میدارد

خاوردور
۲٤روز: حرکت ۲٦ اسفند و اول فروردین ـ بانکوک ـ توکیو ـ کاماکورا ـ هاکونه ـ ناگویا ـ کیوتو ـ اوزاکا ـ هنك‌کنك ـ مانیل ـ سنگاپور ودهلی‌نو قیمت ۸۷۰۰ تومان

توجه فرمائید :
کلیه‌تورهای۱٦ ـ ۲۱ ـ ۲٦روزه‌اروپا ـ جزایر قناری ـ آفریقاوحج عمره وخاوردور ۲۷روزه تکمیل ودر تاریخ‌های معینه حرکت می‌کنند: جلسات معارفه در هتل مارلیك متعاقبا اعلام میشود .

آمریکای شمالی
۲۲ روز: حرکت ۲۷ اسفند نیویورک ـ بوفالو ـ آبشار نیاگارا ـ شیکاگو ـ سانفرانسیسکو ـ لوس‌آنجلس ـ هالیوود ـ لاسوگاس ـ واشنگتن قیمت ۸۹۸۰ تومان

کلیه تورهای آپادانا شامل
۱ـ هتل‌های درجه ۱ با حمام اختصاصی
۲ـ صبحانه و ناهار مخصوص در تمام مدت مسافرت
۳ـ گردش ـ بازدیدها ٦ـ ورودیه‌ها .
٤ـ ایاب و ذهاب . ۷ـ راهنمای فارسی‌زبان .
٥ـ بلیط هواپیمای جت . ۸ـ عوارض‌فرودگاهها میباشد

آپادانا چهار راه حقوقی ـ اول ایرج شماره ٤
تلفنهای رزرو: ۷۵٦۲۰۳ ـ ۷۵٤۸۳۰ ـ ۷٦٥۷۱٥

در جلسه امروز مجلس شورایملی گفته شد

با انفجار چند نارنجک نمیتوان وضع را دگرگون کرد

خبرهای کوتاه

جشن روز پرستار

ساعت ۱۱ بامداد امروز در حضور سرکار علیه بانو فریده دیبا و آقای عبدالمجید مجیدی وزیر کار وامور اجتماعی، مدیر عامل سازمان بیمه های‌اجتماعی و جمعی از شخصیت های مملکتی‌درسالن‌ششم بهمن‌وزارت کار و امور اجتماعی جشن روز پرستار باشرکت عده زیادی از پرستاران طی مراسم خاصی برگزار شد و در پایان مراسم جوائز پرستاران نمونه توزیع گردید .

تعیین‌ارزش خارجی‌ریال

آقای مهدی سمیعی سفیر شاهنشاه آریامهر و رئیس سابق بانك مرکزی ایران ساعت ٥ بعداز ظهر روز شنبه۱٤اسفند درباره بحران پولی بین‌المللی‌ومسئله تعیین ارزش‌خارجی‌ریال‌دردانشکده اقتصاد سخنرانی خواهد نمود .

مرکز کامپیوتر دانشگاه تهران

در اراضی روی تپه های شمالی امیرآبادمرکزکامپیوتر دانشگاه تهران احداث میشود . طرح‌ساختمانی این مرکز در کنار تاسیسات‌اتمی دانشگاه تهران‌پیش‌بینی شده است .

خبرنگار ما گزارش‌میدهد اعتبارات احداث مرکز کامپیوتر دانشگاه و تهیه ماشین های مزبور تامین‌شده است .

مذاکره برای تاسیس هتل و رستوران در کرمان

سیروس فرزانه معاون‌نخست وزیر و سرپرست سازمان‌جلب سیاحان،امروز،در راس‌هیاتی عازم کرمان شد. وی در این سفر ضمن بررسی امکانات توریستی کرمان، جلساتی با شرکت استاندار و سرمایه ـ گذاران خصوصی این شهر تشکیل میدهد و برای تاسیس چند دستگاه هتل و رستوران درجه‌یک، مذاکراتی بامقامات محلی بعمل می‌آورد .

اعضاء کمیسیون بودجه در فارس

۲۰ تن از نمایندگان سنا و مجلس شورای ملی عضو کمیسیون بودجه مجلسین که از جنوب کشور دیدن می کنند عصر دیروز باهواپیما وارد شیرازشدند. درفرودگاه شیراز استاندار فارس از نمایندگان استقبال کرد.

کنفرانس ترانزیتی‌ایران و شوروی

کنفرانس جدیدی باشرکت متخصصین راه‌آهن ایران و شوروی تشکیل خواهد شد و متخصصین دو کشور در این کنفرانس مسائل فنی و علمی مربوط به حمل ترانزیتی روزافزون کالاهای ایرانی از شوروی وافزایش میزان‌عمل بین دو کشورمورد بحث قرار خواهد گرفت .

هم‌اکنون در جلفا تماس مقدماتی بین دو هیات برقرار شده است .

در هفته سرطان ٤ میلیون ریال جمع شد

قبل از ظهر امروز مراسمی با حضور سرکارعلیه خانم‌فریده دیبا قائم مقام‌ریاست عالیه‌ورئیس هیئت مدیره جمعیت ملی مبارزه با سرطان در محل جمعیت برگزار گردید .

پس ازگزارش‌دکتر رحمتیان مدیر عامل جمعیت ، نمایندگان استان‌ها و فرمانداری های کل و کسانی‌که طی هفته‌سرطان برای جمع آوری اعانات نقدی فعالیت کرده بودند به حضور سرکار علیه خانم فریده دیبا معرفی شدند .

در جمع امتیازات استان‌ها، شهر های مشهد ، یزد و اهواز از سایر مراکز استان‌ها درجمع آوری اعانات تلاش بیشتری داشته‌اند .

امسال طی هفته سرطان ٤ میلیون ریال اعانات نقدی جمع آوری شده است .

سمینار دخانیات

سمینار امور مالی‌دخانیات ایران با حضور روسای‌امور مالی واحد های‌تابعه شرکت در شهرستانها ، تشکیل شد .

در این سمینار آقای‌مهندس دیلمقانی مدیر عامل شرکت دخانیات مطالبی پیرامون ایجاد حسابداری صنعتی و قیمت تمام‌شده‌کالا بااستفاده از ماشینهای الکترونیکی و اصول انقلاب اداری بیان داشت . این سمینار بمدت٥ روز ادامه خواهد داشت.

شهردار جدید اهواز انجمن شهر اهواز آقای صمد سلامی‌معاون‌استانداری خوزستان در امور طرحها و برنامه‌ها را با اکثریت‌آراء بسمت شهردار جدید اهواز انتخاب کرد .

ترجمه ممتاز

ازطرف‌کمیسیون ملی‌یونسکو ترجمه آقای دکتر ابوالفضل قاضی معاون دانشکده‌حقوق وعلوم سیاسی دانشگاه تهران از کتاب موریس دوورجه (اصول علم سیاست) بعنوان ترجمه ممتاز شناخته شد.

★ نمایندگان مجلس از تظاهرات با شکوه مردم تجلیل کردند

★ حزب مردم طرحی برای تهیه لایحه تامین زندگی خانواده شهدا به مجلس پیشنهاد کرد

ساعت ۹ صبح امروزجلسه علنی مجلس شورایملی‌بریاست مهندس عبدالله ریاضی تشکیل گردید .

در آغاز جلسه آقای مهدوی اردستانی دربارەتظاهرات روز دهم اسفند مردم تهران و شهرستانها صحبت کرد وگفت در دو روز گذشته تظاهرات ملی سراسر ایران را فراگرفت نه تنها در تهران بلکه در کلیه شهرستانها و روستاها ، مردم ایران یکدل و یکصدا علیه عوامل‌بیگانه ومزدوران استعمار تظاهرات بی‌سابقه‌ای نمودند .

در این دو روزه ملت قهرمان ایران باشکوه و جلال هرچه بیشتر خروشید وبه نوکران داخلی و خارجی استعمار اخطار نمودکه ملت‌میهن‌پرست و شاهدوست ایران هرگونه توطئه استعماری را درکشور نابود خواهد کرد ونشان‌دادند که درایران‌جائی برای‌استعمار و چیرەخواران آن وجود ندارد و استعمار قادر نخواهد بود در صفوف ملت‌رخنه کند.

حکام بعثی عراق ، این دیوانه های‌ادواری وچاقوکشان حرفه‌ای چنین تصور میکنندکه با این اعمال خود خواهند توانست موقعیت متزلزل خود را تثبیت کنند و غافل ازاینکه از سازهائی که گاه و بیگاه میزنند ، صدائی جز آهنگ مرگ و سقوط خود نخواهند شنید و این آرزو را بگور خواهند بردکه بتوانند باافکار کثیف خود در صفوف مستحکم و آهنین ملت ایران راهی پیدا کنند .

ایرانی واقعی

آقای سعید پدرامی نیز به تظاهرات پیروز مردم تهران و شهادت علی فیاضی اشاره‌کرد و گفت :

الان که من با شما صحبت میکنم پدر و مادر و زن وفرزند شیرخوار علی فیاضی دربرابر تابوت عزیزخودقرار گرفته‌اند.

جوان بی‌گناه و بدون‌دفاعی که بدست دژخیمان وحشی قرون وسطائی کشته شد .

آیا یک ایرانی واقعی و وطن‌پرست افراد بلادفاع را با انفجار مواد منفجره محو و نابود میسازد و مردم را به رگبار مسلسل می‌بندد ؟

آنها که فکر میکنند با انفجار چند نارنجک میتوانند وضع را دگرگون سازند سخت در اشتباهند . زیرا سی‌میلیون ایرانی‌باصفوف‌فشرده ویکپارچه پشت‌سر پرچمدار خودشاهنشاه آریامهر آماده کوبیدن پتک برمغز دشمنان ایران هستند .

آقای اسعد رزم‌آرا اظهار داشت :

نمایندگان محترم شاهد تظاهرات عظیم ملت ایران در دو روز گذشته بودند و این خود ، پیوستگی ملت ایران را با شاهنشاه محبوب میرساند و هیچ نیرویی قادر نیست که رخنه‌ای بین این همبستگی ملت با شاه ایجاد کند .

ناطق گفت : در کجای دنیا سرقت بانک و آدمکشی را صحه میگذارند تاریخ نشان داده است هروقت دسته یا جمعیت یا فردی علیه منافع ملک و ملت ایران بپا خواسته با مغز بزمین خورده و متلاشی شده است دشمنان ایران از این ناراحت‌اند که ملت ما دارای برنامه های صحیح و آینده روشنی است که بزودی به دروازه طلائی تمدن و ترقی جهان راه می‌یابد و چون خود فاقد هرگونه ثبات و امنیت و برنامه و هدف میباشند بخیال خودمیخواهند باترور وآدمکشی و بانک زنی جلو پیشرفت ملت و کشور ایران را بگیرند ولی غافل‌اندکه ملت ایران ازراهی که در پیش گرفته‌بازنمی‌ایستند و هیچ قدرتی نمیتواند این پیشرفت را متوقف سازد .

تظاهرات عظیم دو روز گذشته ملت ایران مشت محکمی بود که بردهان دشمنان ایران کوبیدند .

مزدوران اجنبی خیال‌میکردند با منفجر کردن چند بمب و نارنجک موفق میشوند که جلو تظاهرات را بگیرند ولی غافل از اینکه این عمل ناجوانمردانه آنها صفوف متشکل ملت ایران را متشکل‌تر وفشرده‌تر خواهد کرد .

آنگاه اقایان زرین‌پور و صمد نامور به تفصیل پیرامون تظاهرات پرشکوه مردم تهران و شهرستانها صحبت کردند و متذکر شدند تحریکات مذبوحانه استعمار و جیره‌خواران آنها کوچکترین تزلزلی در اراده ملت ایران ایجاد نخواهد کرد و ملت ایران‌پشت‌سر شاهنشاه خود ایستاده و اماده هرگونه جانبازی و فداکاریست .

طرح لوایح

در این وقت مجلس واردد‌ستور شد و لوایح زیر مورد بررسی و تصویب قرار گرفت

● لایحه پروتکل بین دولت شاهنشاهی‌ایران و دولت جمهوری فرانسه در باره بیمه دانشجویان ایرانی مقیم کشور فرانسه .

● لایحه تعیین و حفاظت علائم ونشانه های زمینی مربوط به نقشه‌برداری و تحدیدحدود و حریم .

● لایحه اجازه اخذ وام و اعتبارات بشرکت ملی ذوب‌آهن ایران .

● لایحه افزایش‌اعتبارات‌برنامه عمرانی چهارم کشور .

● لایحه اجازه عضویت دولت ایران در طرح کمبود پرداخت سهمیه مربوط .

● لایحه برقراری مستمری‌برای بازماندگان مرحوم امیراصلان خلعتبیگی ملایری دبیر پیشین دبیرستان‌های تهران .

طرح حزب مردم

در جلسه امروز مجلس‌شورایملی طرحی باین شرح‌ازطرف‌فراکسیون پارلمانی حزب مردم (اقلیت) تقدیم مجلس شد :

ساحت مقدس مجلس شورایملی. جانبازی و فداکاری در راه‌وطن بمنظوربقاءعملیت و قومیت‌افتخاری بزرگ و مباهاتی پرارج‌برای آحاد افراد ملت است لیکن از آنجا که خدمت خادم و خیانت خائنین نیایستی از نظر اجتماع بلا جواب بماند و امر تشویق خادم و تنبیه خائن که موثرترین عامل حفظ سلامت و بقاء جامعه است باید مجری باشد ، لذا فراکسیون‌حزب مردم بمنظور اجراء کامل این هدف مقدس طرح آتی را باقید فوریت پیشنهاد و استدعای تصویب آنرا دارد .

ماده واحد : « دولت مکلف‌است بمنظور بزرگداشت مقام معنوی فداکاران و جانبازان راه وطن و تامین زندگی خانواده هائی که‌در این مسیر پرافتخار بدرجه رفیع شهادت رسیده یا مبتلا به نقص میگردند ، لایحه جامع‌الاطرافی‌در ظرف ده روز تهیه و به مجلس تقدیم نماید».

مالیات بانك

دراین جلسه‌آقای‌قوام‌صدری وزیر مشاور لایحه‌ای تقدیم کرد که بموجب آن بانک رفاه کارگران از این‌پس مثل بانکهای دولتی مالیات خواهد پرداخت و انچه‌که مثل بانکهای خصوصی مالیات‌داده به بانک مسترد میشود .

جنازه شادروان شهید علی فیاضی بر روی دوش ماموران شهربانی قرار دارد و بستگان و نزدیکان‌وی‌نیزدردوطرف جنازه دیده میشوند .

مراسم‌پرشکوه‌تشییع جنازه«شهیدتهران»

★ عنایات ملوکانه به بازماندگان شادروان علی فیاضی ابلاغ شد

★ فرزند شهید تظاهرات تهران ، تحت سرپرستی امور اجتماعی دربار شاهنشاهی قرار گرفت

بامدادامروزمراسم‌تشییع‌جنازه شادروان علی فیاضی با شکوه فراوان‌باحضورعده‌ای‌ازشخصیت های مملکتی ، همسر وپدر و بستگان ، چند هزار نفر از طبقات مختلف مردم پایتخت از مسجد ارك بعمل امد .

ازساعت ۸ونیم‌بامداد اعضای شورایعالی اصناف شرکت تا کسبه‌ایران‌واعضاءاتحادیه ها و سندیکاها با صد ها حلقه گل در مسجد ارك‌حضوریافتند

از طرف‌نخست‌وزیروهیئت‌دولت امور اجتماعی‌دربار شاهنشاهی حلقه های گل به مسجدآورده شده‌بود .

خبرنگارما گزارش‌میدهد با اینکه‌باران بشدت می‌بارید چند هزار نفراز طبقات مختلف‌مردم در تشییع جنازه شادروان‌شهید علی فیاضی حضور یافته‌بودند .

درساعت ده وده دقیقه جنازه درحالیکه بردوش عده‌ای‌ازافراد گارد شهربانی قرارداشت از مسجد خارج شد .

گاردراحترام شهربانی کل کشور مراسم‌احترام‌بعمل آورد و دسته موزیك مارش مخصوص‌نواخت.

جنازه شادروان شهید فیاضی‌در پرچم ایران پوشانده شده بود در پیشاپیش جنازه صدها حلقه گل قرارداشت و سپس دسته موزیك در حالیکه مارش عزا می نواخت حرکت می کرد و عکس بزرگی‌از شادروان علی فیاضی‌درجلوی‌جنازه‌قرارداشت.

همسر وپدر، برادرو بستگان‌ان شادروان‌نیز درپشت‌جنازه‌حرکت می کردند .

بیهوش شد

خبرنگار ما در گزارش خود اضافه می‌کند : هنگام حرکت جنازه‌برادر شادروان علی‌فیاضی چندبار براثر تاثر زیادبیهوش شد که بوسیله عده‌ای از بستگانش‌بهوش آورده شد .

درمراسم تشییع جنازه‌عده‌ای ازشخصیت های مملکتی ،آقای منوچهر کلالی وزیر مشاور و دبیر کل حزب‌ایران نوین ، سرتیپ آیرملو رئیس اداره امور اجتماعی دربار شاهنشاهی عده‌ای ازنمایندگان مجلس شورایملی نیز حضورداشتند .

جنازه تا چهارراه گلوبندك بردوش ماموران شهربانی حمل شد ودر اینجاپس‌ازادای‌احترام خیابان ایستاده بودند و ازاین حادثه سخت متاثر بودند .

شادروان علی فیاضی

داده‌شد وبه بهشت‌زهرا حمل گردید .

خبرنگار ما در گزارش خود اضافه می کند : هنگام حرکت جنازه‌برادر شادروان علی‌فیاضی چندبار براثر تاثر زیادبیهوش شد که بوسیله عده‌ای از بستگانش‌بهوش آورده شد .

درمراسم تشییع جنازه‌عده‌ای ازشخصیت های مملکتی ،آقای منوچهر کلالی وزیر مشاور و دبیر کل حزب‌ایران نوین ، سرتیپ آیرملو رئیس اداره امور اجتماعی دربار شاهنشاهی عده‌ای ازنمایندگان مجلس شورایملی نیز حضورداشتند .

جنازه تا چهارراه گلوبندك بردوش ماموران شهربانی حمل شد ودر اینجاپس‌ازادای‌احترام خیابان ایستاده بودند و ازاین حادثه سخت متاثر بودند .

ساختمان ۵۰۰ آپارتمان فرهنگیان فروردین آغاز میشود

۲ هزار دستگاه آپارتمان برای معلمان و کارکنان کادر آموزشی‌واداری وزارت‌آموزش وپرورش در تهران ساخته‌می‌شود . ازاین تعداد آپارتمان، کار ساختمان ۵۰۰ دستگاه از فروردین در زمینی بمساحتی ٤۱۸۵۰ متر مربع در منطقه طرشت آغاز خواهد شد .

در این اراضی اپارتمانهای چهارواه اتاقه ساخته می شود مساحت اتاقهای ٤ اتاقه ۱۲۰ متر مربع است که ٥٥ هزار تومان‌قیمت گذاری شده است. ضمناآپارتمان هائی با مساحت ۱۳۰ متر مربع نیز که انهم ٤ اتاق دارد با قیمت ۷٥ هزار تومان ساخته میشود بزرگترین آن آپارتمانها ٥ اتاقه است که با کلیه‌لوازم ۹۰ هزار تومان قیمت گذاری شده است .

واگذاری آپارتمانها

آپارتمان هائی که ساخته می‌شودبه‌اعضاء شرکت‌تعاونی مسکن‌که‌از معلمان و کارمندان تشکیل‌شده است واگذارخواهد شد . این قبیل از کارکنان وزارت آموزش و پرورش باید در موعد مقرر پیش قسط آپارتمانها را که از ۱۱ تا ۱۸ هزار تومان می‌باشد پرداخت نمایند .

هفته آینده در شهر ری ، در مورد لایحه منع پرواز کبوتر

کبوتربازان تهرانی تشکیل جلسه میدهند !

در حالی که لایحه‌مربوط به «منع کبوتربازی»در مجلس است، کبوتر بازان تهرانی تصمیم گرفته‌اند تا گرد هم‌آیند و باهمکاری و همفکری ،درین مورد چاره‌یی بیندیشند . این جلسه هفته آینده با شرکت چند صد کبوترباز تهرانی ، در شهرری برپا خواهد شد.

بنابر لایحه یادشده ،پرواز دادن کبوتر در شعاع چهل کیلومتری فرودگاه ها غیرمجاز شناخته شده است .

کنترل پرواز پرندگان

کبوتر بازان تهرانی که شماره آنها چشمگیر است ، میگویند :

«ما ناچاریم به افراد خود توصیه کنیم که کبوتر ها رادر شعاع چهل کیلومتری فرودگاه هاپرواز ندهند اما درین جا مسئله دیگری پیش میاید . ما باید ببرسیم آیا پرواز مرغان دیگر نیزتحت کنترل درخواهد آمد.»

بعضی از کبوتر بازان سرشناس تهران که هرکدام بیش از پانصد کبوتر قیمتی دارند، بانگرانی چشم به راه تصمیم مجلس در مورد منع پرواز کبوتران آنها بیگویند :

«تمام میدانهای معروف شهر های بزرگ دنیا پر از کبوتر است در حالی که هیچ کدام ازین میدانها بافرودگاه شهر چهل کیلو متر فاصله ندارند. در امامزاده های خودمان نیز کبوتر های بیشماری‌را میتوان یافت .»

یک کبوتر باز سرشناس که با لایحه مربوط بمنع پرواز کبوتر ها ، سخت مخالف است ، استدلال میکند :

«مگر فقط کبوتر های کبوتر بازان خطر سازند ؟ اگر از ناحیه پرنده ها خطری متوجه هواپیما باشد ، پرواز کلاغها قوچ ها،لاشخورها ،گنجشکها سارها و دهها هزار کبوتر چاهی راچگونه کنترل خواهند کرد؟

تکلیف کبوتر بازها

خبرنگار مادر پایان گزارش خود مینویسد :

«کبوتر بازان تهرانی در حال حاضر از یکسو چشمبه راه‌تصویب لایحه منع پرواز کبوتر ها در مجلس‌اند و از سوی دیگر برای جلسه هفته آینده خود در شهرری ،دقیقه شماری میکنند تا هرچه زودتر تکلیفشان روشن شود .برخی از کبوتربازان معروف ،تصمیم گرفته‌اند ، کبوتر های خودرا به قزوین و دیگر شهر های نزدیک‌به تهران منتقل کنند»

در اجتماع پزشکان متخصص قلب

صورت غذا برای پیش‌گیری‌ازبیماری‌های قلب مشخص و منتشر گردید

شیکاگو- پزشکان و متخصصان امراض‌قلبی‌چراکمتر‌ازدیگران دچار حمله قلبی میشوند ؟زیرا گوشت‌وشیرینی‌و کالریهائی که برای‌سلامتی قلب زیان آور تشخیص‌داده‌شده کمتر میخورند وبدین ترتیب قلبی سالمتر از دیگران دارند . سکته قلبی کمتر‌بسراغ آنهامی‌آید وبیشتر ازدیگران هم عمر می کنند!

پزشکانی که اینك دراجتماع سالانه‌بیماریهای‌قلبی‌درشیکاگو شرکت‌جسته‌اند ،این مسئله را بررسی کرده ومنویعنی‌صورت غذائی را که اغلب پزشکان امراض‌قلبی‌دارند‌انتشارداده‌اند.

یك‌پزشك امراض قلبی حتی‌المقدور از خوردن گوشت به خصوص گوشت‌چربی دارپرهیز می کند.

شیرینی که ماده خوراکی چاقی زاست کمترمیخورد و در عوض آب‌لیمو در هروعده‌غذای او مصرف می شود . برای‌دسر غذا بیشتراز‌بستنی استفاده‌می‌کند حتی باوجود کالری رابودن خطری برای قلب ندارد .اطبای امراض قلبی‌باپی‌بردن‌بزیانهای مشروب‌وسیگار برای‌قلب‌حتی‌المقدور از صرف‌مشروب‌الکلی ودود کردن سیگار احتراز می جویند وورزش‌بخصوص پیاده‌روی در هوای آزاد ومناطق کوهستانی جزوبرنامه زندگی اوست .مرغ‌را حتابدون‌پوست مصرف میکنند چون‌معتقدند که پوست مرغ حاوی‌نوع‌بخصوص ازچربی است که برای قلب زیان‌آوراست

متخصصان بیماریهای قلبی شیررابدون‌چربی می خورند برخی از آنها شیر پودرشیررا یکروز پیش از مصرف باآب مخلوط می‌کنند وبعد آنرامی‌آشامند.

پرداخت اعتبار بانکی

بقیه‌از صفحه‌اول

بانکها برای اجرای هدفهای فوق تغییرات مهمی بعمل‌خواهد آورد .

وی تاکید کرد که تا اوائل سال آینده مسئله هم‌آهنگ کردن کار بانکها با کمک مدیران‌بانکهاسر وصورت‌خواهد گرفت و تشکیلات تازه‌ای براساس نیاز سیاست جدید پیاده خواهد شد .

آقای دکتر عبده افزود: برای اجرای طرح جدید، مسائل و امور بانکی از دوجهت‌بررسی خواهد شد !

اول مسائل فوری بانکی‌است که باید تصمیمات فوری‌درباره آن اتخاذ گردد .

دوم برنامه های دراز مدت بانکی است که مطالعات آن بمدت زمان بیشتری نیاز دارد، بهرصورت مطالعات وسیعی برای ایجادیک‌سیاست‌هم‌آهنگی بانکی بعمل آمدکه بزودی‌نتیجه این مطالعات اعلام و بموقع اجرا درخواهد آمد .

توضیح

درباره جدول این شماره

در جدول شماره (٥۲۷۲) صفحه ۸ امروز متاسفانه اشتباهی رخ داده‌است . که ضمن پوزش، تصحیح میشود :

خانه چهارم از ردیف های ٤ افقی و ٤ عمودی باید سیاه شود.

خانه هفتم همین ردیف (٤ افقی) نیز باید سیاه شود .

پیش‌بینی هوا

هوای سواحل‌مازندران‌ابری همراه بارندگی و مه‌آلود هوای‌آذربایجان وغرب‌ایران و کرمان و اصفهان و شهر های مرکزی نیمه ابری‌همراه با برف و باران و مه‌آلود هوای سیستان و بلوچستان و جنوب خراسان و سواحل جنوب ابری و بارانی هوای فارس قسمتی ابری همراه‌با رگبار . هوای تهران ابری همراه بارندگی و ریزش‌برف در ارتفاعات . درجه حرارت امروز تهران شش درجه سرد خواهد شد گرم ترین نقطه چاه‌بهار حداکثر ۲٥ سردترین نقطه مشهد حداقل ۸ درجه زیر صفر حداکثر حرارت تهران۱۰ ، حداقل ۳ درجه بوده است

مسابقه‌فوتبال فرداویکشنبه

دیدار بزرك هفته رافردا تیم های تاج ـعقاب برگزارخواهند کرد و تاج در صورت پیروزی گذشتن ازسدعقاب، بازیهای سرنوشت را برابر پرسپولیس وپاس برگزار خواهد نمود .

دردیدار یکشنبه پاس مقابل جم آبادان قرار خواهد گرفت در حالیکه دیدار رفت را در خانه حریف ۱-۰ برده بودولی دربازی برگشت در شرایطی که تغییری در آرایش پاس بوجود آید معلوم نیست نتیجه بچه شکلی بدست خواهدآمد چون ممکن است این‌تیم ناچار باشد که در خط میانی و گروه دفاعی از هوشنگی ـ شاهرخی ویاوری مددبگیرد .

پاسیبا که تاکنون از ۹بازی باهشت‌پیروزی صاحب۱٦امتیاز میباشنددرصورت پیروزی‌مقابل جم آبادان تنها دیداری که برایشان از تیمهای شهرستانی باقی مانده مقابل تاج نوشهر میباشد، بهرحال آرایش چهار تیم صاحب‌نامی که‌جمعه‌ویکشنبه روبروی یکدیگر قرارمیگیرند به‌این شرح است .

بازیکنان تاج

بازیکنان تیم تاج که فردا بازی خواهند کرد عبارتنداز : رشیدی ، معینی ، کارگرجم، الله‌وردی ، جان‌ملکی ، کارو- حق‌وردیان ، جواد قراب ، علی جباری ، علیرضا حاج قاسم ، غلامحسین مظلومی ، مسعود مژدهی .

بازیکنان تیم عقاب

بازیکنان تیم عقاب که فردا بازی خواهند کرد عبارتند از: مالکی ، میرهادی ، صلح کنان، رحیمی ، ضرابی ،عرب، مرادی باباخانلو ، اسماعیلی ،وفاخواه افتخاری .

بازیکنان جم

بازیکنان تیم‌جم که‌روزیکشنبه بعد از بازگشت از اصفهان مقابل پاس قرارمیگیرند ازاین قرارند :

عبدالله پیران ـ برمکی ، پوریوسف،دهداری،سنگر گیر، سالیا، صفشکن ، بهاریان ، تاشکه ، ملکزاده ،زارع .

بازیکنان پاس تهران

بازیکنان تیم پاس که روز یکشنبه مقابل جم‌بازی خواهند کرد ازاین‌قرارند :

ظلی ، کازرانی ، حلوائی ، حبیبی ، هوشنگی ، یاوری ، شاهرخی ، مهدی مناجاتی ، صادقی ، میرزاحسن و شرفی

کودك مجرم

● امروز یك کودك‌هشت ساله را که متهم است با کمك دو کودك دیگر به‌دخل زنی می پرداخته و از یك مغازه۸۰۰ تومان‌درزدیده است به‌دادسرا فرستاده بودند .

کار آنها به این نحو بود که دو نفر با صاحب فروشگاه مشغول صحبت می شدند و کودک خردسال که اندام کوچکی دارد دخل مغازه را خالی میکرد .

سه‌قلوهای میمندی مردند!

هادی اصغرزاده
پدرسه‌قلوها

خبرنگار اطلاعات در میمند گزارش‌داد سه‌قلوهای میمندی که چند روز قبل متولد شده بودند درگذشتند

آقای حمزه ذبیحی رئیس‌اموزش وپرورش گرمی هنگام سخنرانی بعلت نامعلومی دچار برق گرفتگی از میکروفن بلندگوشد .

جریان ازطرف‌مقامات‌ذیصلاحیت تحت‌رسیدگی است هنوز معلوم نشده که حادثه عمدی بوده و یا براثر اهمال مسئولان امر صورت گرفته است.

رئیس آموزش و پرورش «گرمی» اردبیل هنگام سخنرانی‌در تظاهرات کشته‌شد

تبریز - خبرنگار اطلاعات : رئیس اموزش و پرورش بخش گرمی از توابع اردبیل در جریان تظاهرات ملی دیروز که در « میدان گرمی » ترتیب یافته بود، بعلت برق گرفتگی کشته شد .

آقای حمزه ذبیحی رئیس‌اموزش وپرورش گرمی هنگام سخنرانی بعلت نامعلومی دچار برق گرفتگی از میکروفن بلندگوشد .

جریان ازطرف‌مقامات‌ذیصلاحیت تحت‌رسیدگی است هنوز معلوم نشده که حادثه عمدی بوده و یا براثر اهمال مسئولان امر صورت گرفته است.

کلاهبرداری عجیب در تهران

دیروز چند کلاهبردار با شیوه تازه‌یی، مردم‌منطقه غرب وشمال غرب تهران را «سرکیسه» کردند وبدون‌انکه کسی‌به‌انها ظنین شود ورد پائی برجای بگذارند، گریختند .

خبرنگار ما مینویسد : فریب خوردگان با خوشحالی و کمال رضایت، مبالغی به کلاهبرداران پرداختند و به جانشان‌دعاکردند!

کلاهبرداران حرفه‌یی

خبرنگار اطلاعات ، چگونگی ماجری را در گزارش خود ، این‌طور شرح‌داده است: چندتن از اهالی منطقه غرب و شمال غرب که مدتها انتظار وصل تلفنهای خود را داشتند ،دیروز با خوشحالی در را بروی‌ماموران شرکت تلفن گشودند و با چای و شیرینی از انها پذیرائی کردند، غافل از این که بجای‌ماموران واقعی‌شرکت‌تلفن، باچندکلاهبردار حرفه‌ای‌وطراز اول روبروهستند کلاهبرداران در لباس‌مامورین شرکت تلفن، با خونسردی به در خانه‌ها مراجعه کردند وخبر خوش وصل تلفن را بصاحبان خانه‌ها، دادندو باکشیدن‌چندمتر سیم، بابت هر «تلفن خیالی!»که کشیده بودند،دستمزدی‌بین یکصد رسی تا دویست و شصت تومان گرفتند !

انتظار تلفن

کلاهبرداران در شرائطی به کمک‌این نقشه موفق‌بکلاهبرداری از مردم شدند که کار نصب‌مرکز تلفن دریانو، بپایان رسیده‌است ومردم این‌منطقه هرلحظه انتظا ماموربن نصب تلفن را دارند

نیکسون در آب افتاد !

فلوریدا - رویتر - پرزیدنت نیکسون‌رئیس جمهوری امریکا دیشب در اقامتگاه خود در «کی‌بیسکین» در اب افتاد اما دخترش جولی آیزنهاور و یکی دیگر از همراهان فورا او را از آب بیرون اوردند

حادثه هنگام عبور پرزیدنت نیکسون از روی پل چوبی خلیج اقامتگاه خود رخ داد نیکسون ناگهان تعادل خود را از دست داده و در آب افتاد دخترش‌جولی‌که در چند قدمی پدررراه میرفت شتابان به یاری پدرشتافت و به کمک یکدیگر ازهمراهان رئیس جمهوری را از آب بیرون آورد .

سرمابه‌شهرستانهابازگشت!

در تبریز ۲٤ ساعت است برف می‌بارد

هوای اکثر شهرهای مختلف کشور ابری و بارانی است و بر اساس گزارش های تلفنی‌که‌قبل‌از ظهر امروز بتهران مخابره شد باران در بیشتر شهرها باعث‌بالا آمدن آب رودخانه ها و جاری شدن سیلاب گردیده است .

● گچساران ـ از عصر دیروز بدنبال ریزش باران توام باتگرگ سیلاب کوچه هاو خیابانهای شهر را فرا گرفتو درحومه گچساران تعداد زیادی از احشام‌بر اثر جریان سیل تلف شدند .

زمستان در شرق

● شهرضا ـ در شهرضا نزول برف و باران بار دیگر زمستان سخت را باین منطقه بازگرداند و سرمای هوا دوباره اکثرساکنان این منطقه را خانه نشین کرد .

برف در تبریز

● تبریز ـ در تبریز ۲٤ ساعت است برف می‌بارد و در راه ترانزیتی تهران- تبریز بازرگان، بیش‌از ۲۰ سانتیمتر برف نشسته است .

باران در خوزستان

● اهواز ـ دیروز بمدت چهار ساعت در اهواز باران بارید . ریزش باران در اهواز توام با رعدو برق و غرش آسمان بود.

در اصفهان

● اصفهان ـ ریزش برف‌مجدد در بعضی‌شهرهای استان‌اصفهان. بارد‌یگر راههای فرعی را در این منطقه بست دیشب بمدت دو ساعت در اصفهان باران و برف بارید.

در جاده چالوس

★ چالوس ـ سه‌روز است در چالوس بطور متناوب باران میبارد . درکندوان ازسیاه‌بیشه تا گچسر برف باریده وعبور و مرور وسایط نقلیه با اشکال زیاد صورت میگیرد ..

برف در شمیران

● شمیران ـ درشمیران و ارتفاعات البرز که از دیشب هوا ابری بود ، ریزش برف آغاز شده ولی برف روی‌زمین ننشسته و بعلت گرمی هوا رفته رفته آب میشود

در گیلان باران میبارد

● ٤۸ ساعت متوالیست ریزش باران در شهر رشت و سایرشهرهای استان گیلان بطور متناوب ادامه دارد . نزول باران های شدید در این منطقه باعث بالا آمدن آب رودخانه های گیلان شد .

سیل در ملك کندی

● نیریز- خبرنگار ما بدنبال گزارشهای قبلی خود افزود : نزول باران شدید در بخش‌ملك کندی و حومه باعث جاری شدن سیل در این منطقه گردید وقراء سیلان، قره سقه، نپه اسماعیل آباد، قره‌چای، شبیری، تکار و شیرین‌کندی‌بمحاصره‌سیل‌درآمد. اینک‌ارتباط روستاهای‌محاصره شده درسیل با خارج قطع شد. و بنابتقاضای بخشدار ملك کندی هیاتی از طرف کمیته امداد شهرستان‌مراغه جهت کمك به ساکنان این روستاها وارد ملك کندی شده است.

از: محمد حیدری

این مرد را اعدام نکنید!

غلامحسین خویشاوندی (مشهور به قربعلی چماق) متهم به قتل یوسف سجودی .

آقای محمد حیدری، نویسنده اطلاعات در یک کوشش و جستجوی چند ماهه برای به دست آوردن دلایل واز پرده برون انداختن راز قتل شادروان یوسف سجودی قهرمان بوکس کشور ، بار ها به رشت سفر کرد و در تماس های دائمی با وکیل مدافع غلام خویشاوندی متهم بقتل، به حقایقی دست یافته است که فاش کردن آن در «اطلاعات» علاوه برآنکه انجام وظیفه روزنامه‌نگاری است چه‌بسا که برای دادگستری و قضات گرامی نیز راهگشا شود که بار دیگر در پرونده امر بررسی تازه‌ای بعمل آورند .

ما با یقین کامل برعدالت خواهی و وجدان آگاه قضات گرامی ، فقط تذکر دهنده‌ای هستیم که بنا بوظیفه خود دقت اجراء کنندگان عدالت را بموضوع مهمی جلب می کنیم. اگر زبان ما فنی و حقوقی نیست امااز بارحقیقت سرشار است وما یقین داریم که صداقت ما برقلب قضات و حقوقدانان و مراجع قضا خواهد نشست . ما خوب میدانیم که خون‌جوان آراسته و قهرمانی هرگز نباید پایمال شود ، که این چنین چیزی قلب جامعه را ریش ریش خواهدکرد اما، ما مصرا بر سر آنیم که اگر «قصاص بر حق است» پس باید قاتل واقعی قصاص پس بدهد نه دیگری. مااز «قربعلی چماق» که‌سابقه شرارت‌و محکومیت دارددفاع نمی‌کنیم، ازحقیقت دفاع میکنیم تا سرانجام ان بیدادگری که‌سجودی‌قهرمان را کشت جزایش را ببیند .

ماجرائی که در ساعت یازده شب نهم فروردین سال ۱۳۵۰ در کافه لاله‌صحرائی رشت‌بوقوع پیوست مردم‌این شهر رابسختی تکان دادو موجی از نفرت ، کینه وتاثر بوجود آورد . صبح آن شب ، همه مردم رشت فقطاز یك چیز سخن‌می گفتند:«یوسف سجودی قهرمان‌بوکس بضرب کارد غلامحسین خویشاوندی کشته شد » ، خبر دهان بدهان گشت‌و چنان سریع درافواه‌افتاد که‌تاظهر آن روز تقریبا همه مردم از ماجرا آگاهی داشتند.

«یوسف سجودی »قهرمان بوکس فقط یکروز قبل‌ازمرگش مقام قهرمانی کشور را تصاحب کرده‌بودو مردم رشت بخاطر این‌پیروزی توجه و محبت فوق العاده‌ای به‌او داشتند ، مرك وی چنان غیر منتظره بود که‌هیچ کس نمی‌توانست بسادگی آنرا باور کند . ضربه وارده از شنیدن‌این خبر برافکار عمومی چنان شدید بود که قدرت‌هر-گونه‌تجزیه‌وتحلیل‌رااز آنان‌سلب کرده‌بود .دماغ‌هیچکس ـ حتی واقع‌بین‌ترین افراد ـ فرصت آن‌رانداشت‌تالحظه‌ای‌به‌چگونگی وچرائی واقعه بیندیشد . آگاهی عامه از حادثه فقط دراین خلاصه میشد که «غلامحسین ، یوسف سجودی را کشته است . باید کشته شود . » ، همین . کمتر کسی بود که از چگونگی‌قتل آگاهی داشته‌باشدواین‌فرصت خوبی بود تاافکار عمومی به جهت معین و دلخواهی سوق‌داده شود.

توفان احساسات لجام‌گسیخته مردم‌وزیدن گرفته بود و هیچ منطقی نمی‌توانست به آن مهار بزندو به جانب‌واقع بینی‌سوق دهد. فقط یك جمله‌توانسته بود این توفان را ایجاد کند : « غلامحسین یوسف سجودی قهرمان محبوب رشت را کشته است. »

قدرت‌باور مردم در برابرحادثه بقدری تنزل کرده‌بود که هر نامی به‌جای‌غلامحسین‌خویشاوندی بعنوان قاتل ذکر می شد ،کسی رادچارتردید نمی‌کرد ، وباین کیفیت معرفی کردن غلامحسین بعنوان قاتل ، باسوابقی که دارد ، کمترین سوء ظنی بر نمی‌انگیخت . از طرفی‌مامورین انتظامی‌و قضائی نیز در برابر شهادت های ضدونقیضی که‌بعدا شرح آن خواهدگذشت ، قرار گرفته‌بودند و نمیدانستند چه کنند. افکار تحریك شده‌عمومی وفضای متشنج شهر برسرگیجه مامورین می افزود و موجب‌میشد از توجه به مسائل حساسی که دور از نظر نگهداشتن آنها پرونده امر را در مسیر غلطی قرار میداد ، غافل بمانند.

در چنین محیط مستجی ، یك چهره مشکوك ماجرا به سهولت رشت‌راترك کردوخود را ازدام قانون‌نجات داد. اومجتبی‌قوامی نام دارد و به «مجتبی‌ترکه » مشهوراست . بعد ها که سرو صداهاخوابید وتوفان احساسات فرونشست ، کسانی شهادت‌دادند کسی که‌مرحوم یوسف سجودی رابه‌قتل رسانید ، همین شخص بود نه غلامحسین .اما همچنان که‌اشاره رفت به علت‌هیجان افکار عمومی‌و قبول صد درصد این‌واقعیت که غلامحسین قاتل یوسف‌است و نیز به علل‌دیگر مجتبی به آسانی گریخت و گم شد.

فقط «شهادت» کافی نیست

بهر حال ، آنچه تا غروب‌روز حادثه عامه به‌آن‌آگاهی‌داشتند فقط این بود که غلامحسین خویشاوندی در کافه لاله صحرائی یوسف سجودی‌قهرمان جوان ، مورد علاقه و محبوب مردم رشت راکشته استو فقط معدودی بودند که جسته گریخته از چگونگی وقوع‌حادثه و بقیه جریانات چیز هائی‌میدانستند. شب ، بارسیدن روزنامه های عصرپایتخت ، این‌امید بود که مردم رشت در مسیر صحیح واقعه قرارگیرند وازحقایق آگاه شوند ، لیکن متاسفانه گزارش های‌روزنامه هانیز با تکیه بر همان شهادت های ارائه‌شده‌در محضربازپرس ، اظهارات ضدو نقیض ناظرین ماجرا وشایعاتی که مخالفین غلامحسین علیه‌او می‌پراکندند ، تنظیم شده‌بود . جریانات روز های بعدو نیز گزارش های مفصل وآب وتاب داده شده شماره های بعدی روزنامه ها، آنچه را که به غلط‌بعنوان حقیقت محض قالب شده‌بود ، تثبیت‌کرد و موجب شد،پرونده‌ای‌ناقص تنظیم گردد. واینك کوشش ما براین‌است تابراساس شواهد، حقایق و مدارك موجود ، این اشتباه کاری را بنمایانیم تا عدالت به معنای واقعی کلمه اجراگردد، وبرای آنکه این مقال بعنوان دفاعیه‌ای بسود غلامحسین ـ خویشاوندی وایجاد افکارعمومی بنفع‌اوتلقی نگردد ما هم مانند بازپرس ، دادگاه عالی جنائی گیلان ، خانواده مقتول‌و گروهی که‌هنوز معتقدند قاتل یوسف سجودی، غلامحسین‌خویشاوندی است او را قاتل میدانیم و معتقدیم باید بمجازات‌برسد. فقط در طول این بررسی می کوشیم پرده از شهادت های ضدونقیض ، عدم توجه به‌حقایق وضعف های پرونده قتل‌برداریم. درپایان این بررسی است که دستگاه عدالت و افکارعمومی بایدتصمیم بگیردغلامحسین‌قاتل هست‌یانه ؟

ذکراین نکته لازم‌است که نویسنده‌این مقاله ماهها قبل و بلافاصله پس از خاتمه محاکمه غلامحسین خویشاوندی‌به‌بررسی پرونده‌قتل مرحوم‌یوسف‌سجودی پرداخت و باهمکاری آقای دانشخواه‌وکیل مدافع قربانعلی خویشاوندی و تنی‌چند ازمردم عدالتخواه رشت‌این بررسی تحلیلی راکه تاحد زیادی‌متکی به مدافعات وکیل مدافع متهم می‌باشد و هدف از انتشاران معارضه بادستگاه قضاوت‌نیست آماده نشر کرد ، اماچاپ ان بدلایلی تازمان حاضر به‌تاخیر افتاد ، در خلال این مدت تنی‌چند از نویسندگان کشورو منجمله آقایان شاملو و علی شعبانی نیز با احساس طبیعی نبودن جریان‌محاکمه‌غلامحسین خویشاوندی‌اشاراتی‌دراین زمینه کردندومقاله‌هائی‌پیرامون‌استنباط خودنوشتند . وحال‌امید است که درج مطلب تحقیقی‌زیر کمك کند تاپرده از ابهامات پرونده قتل مرحوم یوسف سجودی برداشته شودوعدالت اجراگردد .

ضیافت خون

آغاز سال ۱۳۵۰ برای مردم رشت رویداد هیجان آوری را همراه داشت ، این رویداد برگزاری مسابقات پر هیجان قهرمانی بوکس‌کشور در رشت بود .

شب‌هشتم فروردین یوسف ـ سجودی بوکسور رشتی در وزن هشتم بامغلوب ساختن آخرین حریف خود ، شادی‌وهیجان‌مردم ورزش‌دوست شهرخودرا که بوسیله گیرنده های تازه‌بکار افتاده تلویزیون جریان مسابقه را تماشا می کردند به اوج رساند . امااین شادمانی آغاز فاجعه‌ای بود ، چه یوسف ـ سجودی قهرمان ۲۱ ساله منزه‌وپاك سرشت یك شب‌بعد بخاطراین پیروزی به ضیافتی کشانده شد که شایسته‌شان‌او نبود.

بهمن سجودی ، «برادر ناتنی» یوسف که در عین حال موجه ترین شاهد علیه غلامحسین محسوب میشود ماجرای ضیافت خون را که درروزنامه ها نیز چاپ شده چنین شرح میدهد:

«... در شب فینال ، یوسف قبل از این که وارد رینك‌شود شاید به شوخی بمن گفت اگر برنده‌شوم بایدبرای من ضیافت مفصلی برپاکنی ، بهر حال درشب مسابقه من نتوانستم از نزدیك شاهد دست‌وپنجه نرم کردن برادرم باشم ، بمنزل رفتم و چون خسته بودم‌خوابیدم. ساعت یازده همان شب یوسف بمنزل آمد و مرا از خواب‌بیدار کرد ،خبرپیروزی خود رابمن داد و من خیلی خوشحال‌شدم. او از من خواست که بقول‌خود وفاکنم ، آنشب گذشت فردای آن روز نزدیکی های ظهر یوسف به مغازه آمد و گفت امشب‌باید مرا به شام میهمان کنی . من قبول کردم ، ساعت۵ بعدازظهر قرار گذاشتیم که به اتفاق یکدیگر به رستورانی برویم غذا بخوریم ، موقعی که در خیابان قدم می زدیم به‌چند نفر از دوستان برخوردیم وآنها ضمن گفتن تبریك به برادرم اظهار خوشحالی می کردند ،من که‌شاهد این صحنه هابودم از خوشحالی درخود نمی گنجیدم .»

«حدود یك ساعت ونیم در خیابان قدم زدیم‌و با مردم‌صحبت کردیم من به‌یوسف پیشنهاد کردم که به یکی از رستوران های داخل‌شهررفته‌وغذابخوریم، همین کار را کردیم . پس از صرف یك شیشه نوشابه غیر الکلی‌یوسف گفت بهتراست ازاینجا به کافه «لاله صحرائی» که در خارج شهراست‌برویم. من که دلم نمیخواست برخلاف میل اورفتار کنم ، پیشنهاد او را قبول کردم واز کافه‌ای که‌در آن بودیم خارج شدیم تا به کافه لاله صحرائی برویم ، در این موقع‌با محمدسعادکوهی معروف به محمد سیمکش که یکی از دوستان قدیمی من‌بود روبرو شدیم . به او پیشنهاد کردم که‌اگر مایل باشدباهم به‌رستوران «لاله‌صحرائی»برویم اونیزقبول کردو هر سه نفردر میدان آریامهر رشت به انتظار تاکسی ایستادیم تا اینکه اتومبیلی به رانندگی عباس ـ عربانی که او هم بامن سابقه دوستی داشت در نزدیك ماتوقف کرد ، وراننده اتومبیل گفت کجامیخواهید بروید ؟گفتم به رستوران لاله صحرائی میرویم تابه‌افتخار پیروزی یوسف جشن بگیریم . او هم آمادگی خودرا اعلام کردسوارشدیم‌وبه‌رستوران لاله‌صحرائی رفتیم . »

«همگی دور میزی نشستیم ،من به یوسف گفتم که مشروب میخوری ؟ اواظهار داشت برادر میدانی که من رژیم دارم و مشروب نمیخورم ، فقطیك شیشلیك میخورم‌و شما هر چه که میل دارید بخورید .دستور غذا داده شد و در همین‌موقع متوجه‌شدیم که‌یکی از دوستانم بنام حسین گویلی آنطرف‌سالن کافه نشسته‌است . از اودعوت شد که دراین‌ضیافت‌شرکت کند ومیهمان ماباشد . حسین گویلی نیز دعوت ما را پذیرفت . در حالی که‌سرگرم‌غذاخوردن بودیم وبایکدیگر صحبت می کردیم، ناگهان‌در کافه بازشدوغلامحسین خویشاوندی معروف به«قربعلی چماق »باچندنفردیگرازدوستانش وارد کافه شدند . با مشاهده آنهاچون دونفر از همراهان

بقیه درصفحه ۲۵

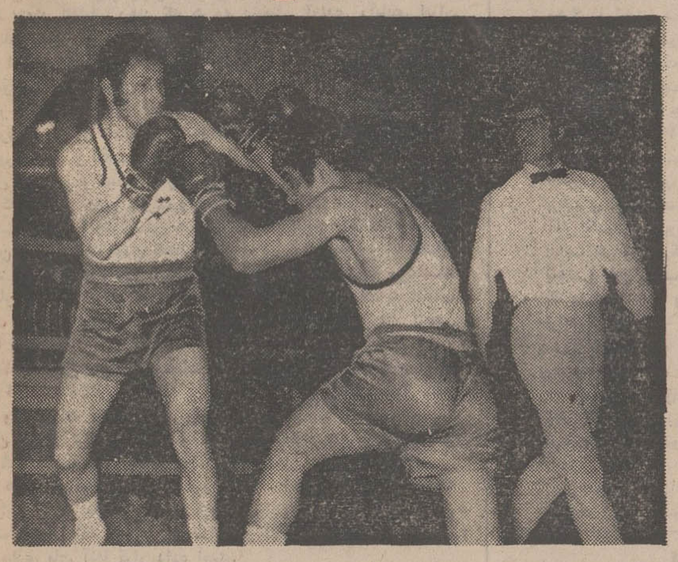

یوسف سجودی (سمت راست)در آخرین مسابقه قهرمانی بوکس‌کشور . در همین مسابقه بود که عنوان قهرمان بوکس کشور را بدست‌آورد،اما متاسفانه شب‌بعد در ضیافتی در رستوران «لاله‌صحرایی » رشت به قتل‌رسید.

فاستونی
KPA
افشار یزد
بپوشید

کاتالوگ صنایع وصادرات
ایران ۵۱-۱۳۵۰
از انتشارات دایره راهنمای صنایع و صادرات سازمان راهنما
به سه‌زبان : فارسی ،انگلیسی و عربی دریك جلد
شامل : مطالب و اطلاعات جامعی در باره ۵۰سال صنعت در ایران از ۱۳۰۰ تا ۱۳۵۰ ، تصاویر و مشخصات صنایع و تولیدات کشور بصورت نمایشگاه سیار با چاپ رنگی وافست وکاغذ اعلاو جلد سولیفون منتشر و درکتاب فروشیهای معتبر موجود است .
مؤسسات‌وشرکتهای‌تولیدی‌و صادراتی با ارسال درخواست کتبی به مراکز زیر یك جلد برایگان‌دریافت خواهند داشت .
استانهای آذربایجان شرقی ، اصفهان و فارس ادارات کل اقتصاد استان .
سایر استانها و تهران صندوق پستی شماره ۱۴٫۱۶۸۰ تهران خارج از کشور اداره امور اقتصادی وزارت امورخارجه یا مرکز توسعه صادرات ایران .
برای اطلاعات بیشتر به تلفن ۶۶۳۵۰۲ مراجعه فرمائید .

امسال همه دوستداران مسافرت های دستجمعی باتورهای
آژانس جهانگردی مهاجری وشرکاء
مسافرت خواهند کرد زیرا نامی‌ترین هتل‌های جهان مثل کمبرلند در لندن ـ گراندهتل درپاریس بلازادرمادرید ـ فنسادربیروت شراتون‌درقاهره ـ مرحبا درکازابلانکا و هتلهای هیلتون در سراسر امریکا برای شما قبلا رزرو شده است
تور شماره ۱ بنام تورسال نو (دومین‌تور): بازدید از بیروت ـ استانبول ـ اتن و قاهره مدت ۱۶ روز تاریخ حرکت اول فروردین قیمت ـ ۳۴۲۰۰ ریال شامل صبحانه و ناهار
تور شماره ۲ بنام تور نوروزی: بازدید از آتن ـ روم ـ ناپل وکاپری وسورنتو ـ ژنو ـ شامونی ـ پاریس لندن ـ بارسلون مدت ۲۴روز تاریخ حرکت ۲۶ اسفند قیمت ۶۱۳۲۰ شامل صبحانه
تور شماره ۳ بنام اهرام ثلاثه وجزایر قناری (دومین‌تور) بازدید از بیروت ـ قاهره ـ تونس ـ کازابلانکا ـ رباط ـ سانتاکروز ـ لاس پالماس ـ مادرید ـ لندن مدت ۲۴روز حرکت اول فروردین قیمت ۶۷۰۰۰ ریال صبحانه وناهار
تور شماره ۴ بنام آفریقا: بازدید از نایروبی ـ نکرونکرو ـ مانیارا ـ اروشا ـ تریتاپس ـ ژوهانسبورك ـ دوربان ـ کیپ تاون ـ آدیس آبابا ـ قاهره و بیروت مدت ۲۵ روز تاریخ حرکت ۳۰ اسفند قیمت ۸۷۵۰۰ ریال شامل صبحانه و ناهار (ناهار و شام در جنگل‌ها)
تور شماره ۵ بنام خاوردور (دومین‌تور) بازدید ازمانیل ـ توکیو ـ کاماکورا ـ هاکونه ـ آتامی ـ اوزاکا ـ هنك‌کنك ـ سنگاپور ـ بانکوك ۲۴ روز حرکت اول فروردین قیمت ۹۸۰۰۰ ریال شامل صبحانه و ناهار
تور شماره ۶ بنام اطلس : بازدید از بانکوك ـ بالی ـ سیدنی ـ اوکلند ـ مانیل ـ توکیو ـ کیوتو ـ اوزاکا هنك‌کنك مدت ۲۸ روز تاریخ حرکت ۲۶ اسفند قیمت ۱۳۵۴۴۰ ریال شامل صبحانه‌وناهار
تورهای اهرام ثلاثه شماره ۱ وخاور دور شماره ۱ وتورسال نو شماره ۱ تکمیل شده وتورهای جدیدی تقدیم گردیده است
لطفا برای دریافت برنامه چاپی و کسب اطلاع بیشتر و ثبت‌نام به
آژانس جهانگردی مهاجری وشرکاء
و یا به آژانس خودتان در تهران و شهرستانها مراجعه فرمائید .
تهران ـ خیابان ویلا شماره ۳ و ۳۷ تلفن های ۷ـ۸۲۴۰۷۴ و ۸ـ۸۲۵۰۵۶ رشت ـ خیابان پهلوی تلفن ۴۹۷۰ آبادان سن‌شاین تلفن ۲۶۸۰ ـ ۲۵۹۴ ـ ۲۴۸۰ اصفهان خیابان چهارباغ پاساژ ایفل تلفن ۲۸۰۰۵ اهواز خیابان ششم بهمن تلفن ۲۳۴۴ ۲۸۵۵ مشهد ابتدای خیابان خسروی نو تلفن ۲۸۸۵۴ شیراز خیابان زند تلفن ۶۹۶۳ ـ ۶۸۸۳
برای تهیه بلیط هواپیما و کشتی بکلیه نقاط جهان وهمچنین تهیه برنامه‌های خانوادگی واختصاصی به قسمت جهانگردی این آژانس مراجعه فرمائید

فروش فوق‌العاده سالیانه ساعت
کالای سویس
خیابان اسلامبول شروع شد

کمتر صنعتی است که احتیاج بقطعات پلاستیکی نداشته باشد
هرمشکلی درکار پلاستیک دارید باما مشورت کنید
و هر قطعه پلاستیکی که بخواهید ما برای شما خواهیم ساخت
قطعات صنعتی پلاستیکی
از ۴ تا ۴٫۰۰۰ گرم
کارخانجات پلاستیک سازی پلاستی ران :
جاده قدیم کرج کیلومتر ۱۸ جنب ایران ناسیونال
تلفن ۹۶۰۷۹۸ ـ ۹۵۳۶۰۵
اداره فروش و دفتر مرکزی :
خیابان شاهرضا ـ چهارراه کالج شماره ۱۹۲
تلفن ۲ و ۴۹۲۶۱ ـ ۶۶۵۶۶۸

سه عروس
سه عروس

جن چیست؟
حاملگی از آب حمام ـ خانم پسر میخواهید یا دختر ؟ راز عشق ـ بلای دخترزائیدن ـ ترس از زایمان ـ بچه خوره ـ چرا دخترها فریب میخورند ؟ ـ شیرین‌ترین خاطره پزشکی من ـ عمری در انتظار خواستگاران موهوم ـ تلقین مصنوعی نطفه ودهها مطلب دیگر در کتاب:
آتش وپنبه
نوشته: دکتر محمد مهدی موحدی
مرکز فروش ـ کتابفروشی علی‌اکبر علمی ـ ناصر خسرو ـ شاه‌آباد و کتابفروشی های معتبر .

سرمقاله

خروش مردم

دیروز نوبت شهرستانها بود که شاهد تظاهرات میهنی مردم واقع شوند.

اهالی ولایات ، همانند برادران و خواهران تهرانی خود ، دیروز سراسر مملکت را به صحنه شورانگیزترین تظاهرات تبدیل کردند وهمه‌جا، در شهرها و روستاها، غریو مردم به آسمان برمیخاست که تحریکات بیگانه را محکوم و نسبت به ایادی بیگانه ابراز تنفرمیکردند. علیرغم بمب‌هایی که دست پلید حادثه سازان زیرپای مردم تهران‌قرار داد ، علیرغم شهادت جانگداز یک کارگر و زخمی شدن چند نفر در جریان حادثه دیروز تهران ، اهالی ولایات باعزمی قاطعتر به میدان آمده بودند تانشان دهند که هرچه دشمنان آزادی وآبادی ایران بخواهند بخرج خود ادامه دهند، متقابلا ملت ایران در کار دفاع از میراث های انقلاب بزرگ اجتماعی و پاسداری از شئون ملی خود مصمم‌تر واستوارتر خواهد بود و این تلاشهای مذبوحانه ، جز رسوائی هرچه بیشتر برای بدخواهان حاصلی ببار نمی‌آورد .

هرتحول اصیل اجتماعی ، خواه‌ناخواه درسرراه خود با موانعی برخورد میکند و انقلاب ایران ازین قاعده مستثنی نیست . اگرشرایط خاص اجتماعی و سنت‌های ریشه‌دار ملی وروحیه لطیف ایرانی امکان داد که انقلابی چنین سترگ و عمیق ، بدون آنکه الزاما با منازعات سخت طبقاتی و جاری‌شدن جویهای خون و ایجاد طبقات‌تازه به‌بهای ازمیان رفتن ونابود شدن طبقاتی دیگر ، در زمان محدود ،به‌هدفهای متعدد و متنوع خود نائل آید بهرحال دلیل آن نمیشود که ورشکست شدگان سیاسی برای همیشه در مقابل حرکت پیروزمندانه انقلاب ساکت بنشینند وزوال موجودیت خود را بدون ابراز عکس‌العملی تماشا کنند.

انقلاب ایران ، با خصوصیات مثبتی که حائز است ، مانع ازآن بوده که عمده مالکان و طبقات دیگری که بهرحال مشمول تحول واقع شده و امتیازات طبقاتی خود را از دست داده‌اند همه‌چیزشان در جریان انتقال اراضی بزرگ و ملی شدن منابع طبیعی و سایر دگرگونی‌های انقلابی پایمال شود و دیوارهای مروریخته قئودالیزم بر روی هستی و موجودیت آنها فرو بریزد . انقلاب ایران در حالیکه امتیازاتی را از بعضی طبقات گرفته ، راههای تازه‌ای برای تلاش شرافتمندانه وادامه زندگی آبرومندانه در کنار مابقی صفوف وصنوف ملت جلوی پای آنها قرار داده است.

اما هستند جماعتی که در جریان انقلاب ایران تنها سرمایه و علت وجودی خود را از دست داده‌اند . جماعتی که موجودیت سیاسی آنها مرهون فقر وعقب ماندگی مردم بود . جماعتی که دستاویز آنها ادامه روابط ظالمانه طبقاتی و استیلای فئودالیزم بود . جماعتی که خوراک تبلیغاتی آنها محرومیت کارگر و دهقان ، انحصارطلبی‌طبقات ممتازه ، فرسودگی نظام اداری و آموزشی ، نابرابری حقوق زن و مرد ، پیچ و خمهای سیستم قضائی و کمبود معلم و طبیب در روستاها و شهرک‌ها بود . وجود چنین نقائصی در تشکیلات اداری و اجتماعی کشور به آن عناصر فرصت فریبکاری میداد . فرصت میداد خود را غمخوار و دلسوز مردم معرفی کنند و حماسه بندگسلی و سنت‌شکنی بخوانند .

انقلاب ایران حربه‌های عوامفریبی و سوء استفاده از آلام و رنجهای توده را ازین جماعت گرفته و آنها را خلع سلاح کرده‌است. دراینحال چه‌کارمیتوانند بکنند جز آنکه ازراه ائتلاف با ارتجاعی‌ترین محافل بازمانده فئودالیزم برای فعالیت‌های کثیف خود محملی‌بتراشند و مشترکا دست در دامان حکومت دجال‌صفت رجاله‌پروری بزنند که خود مثل عروسک خیمه شب بازی توسط ایادی استعمار به رقص درمی‌آیند .

تظاهرات دوروزه اخیر ، اعلام نفرت همگانی بود ازطرف قاطبه ملت ایران نسبت به این ائتلاف منحوس . چندین میلیون نفر که روز سه شنبه در تهران و روز چهارشنبه در شهرستانها دست به تظاهرات زدند همه یکصدا تحریکات ضدانسانی و عملیات شریرانه دشمنان خارجی و داخلی را محکوم و نسبت به آرمانهای اصیل انقلاب بزرگ ایران اعلام وفاداری کردند .

و البته انفجار بمب و کشتن چند نفر کارگر و زحمتکش نیز جواب دشمن شکست‌خورده و رسوا بود به این موج تظاهرات واین خروش ملی . جزاین ، آنها چه پیامی برای مردم ایران میتوانند داشته باشند ؟!

تفسیر سیاسی

کاسه‌ای زیر نیم کاسه؟

دنیا بحث درباره اعلامیه نیکسون و چوئن‌لای را تازه آغاز کرده است .

همانطور که قبلا پیش‌بینی شد اکنون در محافل سیاسی روی نکات این اعلامیه نظرات مختلفی ابراز میشود و در هر کشور باتوجه بمنافع منطقه‌ای وسیاست جهانی اعلامیه مورد تفسیر قرار میگیرد روسیه شوروی علاوه بر آنکه براثر اختلافات‌شدید باچین از ابتدا نظر خوشی بمذاکرات دو کشور نداشت و تاقبل از صدور اعلامیه امیدوار بود که اختلافات اساسی و دره‌ژرفی که‌بین دو قطب راست و چپ جهان وجود دارد، همکاری ودوستی این دو کشور را غیر میسر سازد با شگفتی تمام موافقت های غیر منتظر را در متن اعلامیه مشاهده نمود که علنا مخالفت‌شدید آمریکا و چین را با توسعه نفوذآن کشور در شبه‌قاره‌هندوآبهای گرم اقیانوس برملا میکرد .

اگر خوانندگان متن اعلامیه را با دقت مورد مطالعه قرار داده باشند نکته بسیار حساس و دقیقی درآن می یابند. باوجودی که نیکسون و چوئن لای در مقدمه اعلامیه خود به مذاکره درباره کلیه مسائل بین‌المللی و جهانی اشاره نموده‌اند ولی در متن آن بمنطقه اقیانوس آرام از ژاپن تاکامبوج و منطقه آسیای جنوب شرقی وشبه‌قاره هندوستان بنقطه و نکته دیگری توجه نکرده‌اند .

برای کسانی که انتظار دارند سران دو قطب بزرگ و دو قدرت جهانی برسر کلیه مسائل بین‌المللی بحث و گفتگو نموده ونظر خود را ابراز دارند بسیار شگفت‌آور است که سران هردو کشور فقط بناحیه و منطقه مورد علاقه و نفوذ طبیعی خود چشم دوخته و سایر مسائل جهانی را مانند خاورمیانه و نژادپرستی در آفریقا و غیره و غیره را بدست فراموشی بسپارند .

گوئی، این دو قدرت جهانی خواسته‌اند اولین گام را در راه عدم مداخله در سرزمین هائی که منطقه نفوذ ویا(حریم‌امنیت) آنها محسوب نمی شود ، خود بردارند .

نکته بینان سیاست‌بین‌المللی این عدم توجه بمسائل دوراز منطقه اقیانوس آرام و هند رانشانه سازشهائی میدانند که زمینه آن از دو سال پیش در ورشو ـ لندن وواشنگتن فراهم شده و بعید نیست که کارگردانان سیاست بین‌المللی در کشور های شرق و غرب بنکات اصلی آن آشنائی و اطلاع قبلی داشته‌اند.

با این که اعلامیه چین و آمریکا خیلی صریح و علنی برای مسائل شبه‌قاره هند وویتنام وفرمز تعیین‌تکلیف می نمایدهیچگاه نسبت به اشغال سرزمین های مصر و سوریه و اردن نظری‌ابراز نمی داردوبا این که حمله غیر مستقیم به اشغال نظامی پاکستان اشاره به دخالت های روسیه شوروی در این قسمت از جهان‌است با اینحال روزنامه ها و مقامات سیاسی روسیه بروش قدیمی خود طراحان اعلامیه را شدیدا بباد انتقاد نمی گیرند .

شاید علت این که اعلامیه نیکسون ـ چوئن‌لای زیاد باعث شگفتی محافل سیاسی لندن و پاریس نگردید و آن را غیر منتظره تلقی نکردند امکان یك توافق کلی منطقه نفوذ باشد و همین نگرانی یاتردید است که باید کشور های ضعیف و کوچك را متوجه سازد تا مبادا در پس این پرده های رنگارنك ، نیرنگی تازه از طرف قدرت های بزرك نهفته‌باشد.

باید قبول کرد که پایه و بنیان تمام اختلافات بین‌المللی و دگرگونی هائی که بطور ناگهانی و تصادفی در بعضی مناطق حساس بوجود می آید منافع اقتصادی است .

علت این که مفسران‌سیاسی بین‌المللی هیچگاه‌جنك‌خانمانسوز وچندین ساله ویتنام وشورشها و نابسامانی های هندوچین و شبه‌قاره هند وسایر نقاط جهان را دور از هدفهای اقتصادی نمی بینند همین است چنانکه در آنسوی پرده پر از ابهام‌سازش دو دشمن دیرین یعنی چین و آمریکا نیز نمی تواند منافع اقتصادی و منابع سرشار نفت‌چین نباشد .

چه‌بسا که اختلافات سران نظامی وسیاسی چین از یکطرف و دشمنی مرموزدو حزب کمونیست‌بزرك روسیه‌و چین‌نیزریشه‌اش تنها اختلافات ایدئولوژیك نباشد .

اگر سیاستگران و کارشناسان دقیق سیاست بین‌المللی در کشور های کوچك و صاحب منابع طبیعی وقایع بین‌المللی و همکاری های قدرت های جهانی را در اغلب مسائل مهم مانند خاورمیانه ودو آلمان وشبه‌قاره هند از چند سال پیش که تز همزیستی عنوان گردید ، دنبال نمایند و مذاکرات محرمانه کارگردانان پشت پرده را مورد مطالعه قرار دهند آنچه را که در اعلامیه ها و قطعنامه ها میخوانند به آسانی مورد قبول آنها قرار نمی گیرد و باصطلاح فارسی زیر هرکاسه‌ای ناچارنیم کاسه‌ای می‌بینند .

حسین رامتین

سودان : پایان جنگی با ۵۰۰ هزار قربانی

از: لوموند

قراردادی که بین دولت سودان وشورشیان جنوب آن کشور امضاء شد عملا به جنگ فراموش شده‌ای» که از هفده سال قبل بین مردم سیاه پوست این منطقه با مسیحیان سه ایالت جنوبی کشور و نیروهای دولتی ادامه داشت پایان داد .

ریشه اختلافات جنوب بادولت مرکزی‌به‌ماه ژوئیه سال ۱۹۵۵ میرسد . درآن موقع ماموران پلیس بسوی سیصد کارگر منطقه «نظاره» در جنوب که بعنوان اعتراض به برکناری از کار دست بتظاهرات زده بودند آتش گشودند . درجریان این زد و خوردها بیست نفر از کارگران سیاه پوست کشته شدند و باین ترتیب مقدمات یک جنگ‌طولانی که به قیمت جان پانصد هزار نفر تمام شد فراهم گردید.

روز نوزدهم ماه اوت همان سال‌سربازان ودرجه‌داران سیاه «اکارتوریا کورپز» که در ٦٥ کیلومتری شرق «جوبا» مستقر شده بود وقتی که فهمیدند بزودی آنها را خلع سلاح کرده و بشمال کشور خواهند فرستاد دست بشورش زدند.

این شورش که دامنه آن بسرعت به«جوبا» پایتخت ایالتی کشیده شد حوادث خونینی بدنبال داشت.

بسیاری از شورشیان به بیشه‌های اطراف فرار کرده و نخستین دسته‌های چریکی را در جنگل‌های «بحرالغزال»و «اکاتوریا»تشکیل دادند.

دولت‌هائی کمپس از اعلام استقلال سودان در اول ژانویه سال ۱۹۵۰ در این کشور روی‌کار آمدند ، کوشیدند از راه مذاکرات یافشار به شورش پایان دهند ولی در این کار توفیقی بدست نیاوردند.

رژیم دیکتاتوری مارشال عبود (۱۹٦٤ ـ ۱۹۵۸) رفتار فوق‌العاده خشن و بیرحمانه‌ای نسبت بشورشیان جنوب در پیش گرفت .در همین موقع بود که مهاجرت جمعی افراد برگزیده و سیاستمداران جنوب سودان‌بسوی کشورهای همسایه آغاز شد.

در سال ۱۹٦۲ نخستین سازمان ازمخالفان دولت سودان در لئوپلدویل تشکیل شد .

این سازمان که بسیاری از رهبران جنوب سودان درآن شرکت داشتند نام «اتحادیه ملی جنوب آفریقا» را برای خود انتخاب کرد.

نخستین جنگ‌های بزرگ بین نیروهای دولتی وجنوبی‌ها از اواخر سال ۱۹٦۳ آغاز شد رهبری‌این نبردهارا «ارتش سری‌آنزانیا» بعهده گرفت این ارتش سری که کارهماهنگ ساختن عملیات دسته‌های مختلف چریکی را بعهده داشت بعدا نام«آنیا ـ نیا» بخودگرفت.

گسترش دامنه عملیات چریکی در جنوب سودان در سقوط رژیم دیکتاتوری سودان نقش مهمی داشت و حتی میتوان گفت که رژیم مارشال عبود قربانی شورش جنوب‌شد.

مذاکره

نخستین کاری که سران غیر نظامی جدید سودان انجام دادند این‌بود که‌درماه مارس ۱۹٦۵ رهبران‌شورشیان جنوب را به تشکیل یك کنفرانس میز گرد در خرطوم دعوت کردند و یك‌نوع سازش نسبی بین طرفین حاصل شد ولی نظامی ها که هنوز در سودان‌قدرت داشتند در ماه ژوئیه همان سال باابراه انداختن حادثه کشتار «جابو» و «وو» به تمهدات دولت مرکزی در قبال جنوبی‌ها پشت پا زدند . در جریان این حوادث بیش از دو هزار نفر از سیاه پوستان جنوب قتل عام شدندوبار دیگر مهاجرت عمومی جنوبی‌هابسوی کشور های‌همسایه (اتیوپی) ، اوگاندا ، «زیر» و جمهوری آفریقای مرکزی آغاز شد . در عین‌حال بین جنوبی ها دو دستگی و نفاق افتاد اعضای جناح تندرو که در «کامپالا» دور در جبهه آزادی بخش آنزانیا گرد آمده بودند میخواستندیك کشورمستقل بنام قدیمی«آنزانیا» تشکیل دهند .

در حالی که سازمان «سانو» تا هنگام مرگ رهبر خود «ویلیام دنك» خواستار خود مختاری سه ایالت جنوب بود .

ویلیام‌دنك در ماه ۱۹٦۸ به وضع اسرار آمیزی به قتل رسید .

با مرگ ویلیام‌دنك که مرد میانه روی بود سازمانهای جنوب روش خشن تری در پیش گرفتند و در عین حال‌دو دستگی و اختلافات بین آنها بیش از پیش فزونی گرفت .

دولت ژنرال نومیری که در سال ۱۹٦۹ روی کار آمد بیك اقدام بی ـ سابقه دست زد و اعلام داشت که‌تصمیم گرفته است‌به‌ایالات جنوبی خودمختاری داخلی بدهد ولی بعد ها این وعده به فراموشی سپرده شد . چه از یکطرف تجزیه طلبان جنوب خواستار استقلال کامل و جدائی از سودان بودند و از طرف دیگر نظامیان سودان کمتر حاضر بودند به خود مختاری ایالات جنوب‌تن در دهند .

پیشنهاد صلح ژنرال نومیری در نوامبر ۱۹۷۰ خاطره‌ای بیش نبود و جنك در این منطقه همچنان ادامه داشت .

قراردادی که اخیرابین دولت‌مرکزی وجنوبی ها امضاء شد بدون شك‌نتیجه تصمیمی است که دولت نومیری پس‌از شکست توطئه کمونیستی در ژوئیه۱۹۷۱ به تجدید نظر در سیاست داخلی خود گرفت .

رهبران سودان که پس ازشکست این توطئه از کمك های شوروی محروم شده بودند در صدد برآمدند به کشور های آفریقائی همجوار خود بویژه‌اتیوپی نزدیك شوند . این کشور ها که‌مدتها از شورش سودان پشتیبانی میکردند سرانجام حاضر شدند به حل و فصل سیاسی اختلافات بین جنوبی ها ودولت خرطوم کمك کنند.ابتکار شورای‌جهانی کلیسا ها نیز در موفقیت مذاکرات‌نقش موثری ایفاء کرد .

چرا اسرائیل به لبنان تجاوز کرد؟

عملیات نظامی اسرائیل در جنوب کشور لبنان ، انگیزه‌ای جز فعالیت چریکها و هدفی سوای جلوگیری از این فعالیت‌ها نداشت .

چریکهای فلسطینی ، پس‌از اینکه زمینه فعالیت را در خاك اردن از دست دادند ، از مناطق جنوبی خاك لبنان برای وارد کردن ضربه بخاك اسرائیل استفاده کردند .

بهمین‌جهت اسرائیل دست بچنین اقدامی زد تا دولت لبنان را از آزاد گذاشتن چریکها برای فعالیت بازدارد .

بمنظور آگاهی از انگیزه اتخاذ چنین تصمیمی از جانب اسرائیل باید بعقب برگردیم . هرتصمیمی که اسرائیل میگیرد و هر طرحی که میریزد ، مطالعه شده و بررسی شده و با هدف معین می‌باشد .

با مطالعه سیاست اسرائیل و هواخواه بزرگش ایالات متحده آمریکا ظرف بیست سال گذشته میتوانیم بخوبی باین نتیجه برسیم که چرا اسرائیل سعی میکند بهر وسیله‌ای که شده انتخابات ساحل غربی رودخانه‌اردن را انجام دهد و نتیجه‌اش را بدست آورد .

در مصاحبه اخیری که خبرنگار روزنامه «ابزرور» با موشه‌دایان وزیر دفاع اسرائیل انجام داده ، دایان در پاسخ پرسش خبرنگار «ابزرور» درباره فشار و رفتارشدید اسرائیل نسبت باعراب ساکن مناطق اشغالی گفت :

ـ اگر چنین فشاری در بین بود هیچگاه درتابستان گذشته دهها هزار عرب وارد اسرائیل نمیشدند درپاسخ وزیر دفاع «دایان» زیرکی سیاسی و خباثت وجود دارد.

بهتر بود دایان به خبرنگار «ابزرور» می گفت کسانی که در تابستان گذشته به ساحل غربی رودخانه اردن و غزه وارد شدند ، هدفشان دیدار بستگانشان بوده نه گذراندن فصل تابستان و اسرائیل بدین‌علت که آنها فلسطینی بودند به آنان اجازه ورود بخاك اسرائیل داد زیرا همانگونه که «دایان» گفت اگر تمام کسانی که‌وارد اسرائیل شدند عرب بودند پس‌چرا اسرائیل به سایر اعراب غیر فلسطینی چنین اجازه‌ای نداد .

بدنبال شکست اعراب در جنك ژوئن ۱۹٦۷واشغال ساحل‌غربی رودخانه‌اردن‌توسط اسرائیل،مسئولان اسرائیل به‌این فکر افتادند که انتخابات ساحل غربی رودخانه اردن را بمرحله انجام برسانند ، ولی در همان هنگام از طرفی مواجه با شعله‌ور شدن آتش‌فعالیت و مقاومت چریکها شدند و از طرف دیگر خود سرگرم طرح‌ریزی برای اشغال مناطق عربی دیگری بودند .

اسرائیل از چندی‌پیش طرحهای خود را برای‌یهودی ساختن‌شهرقدس (اورشلیم) و ویران‌ساختن مناطق‌مسکونی عرب و احداث شهرهای جدید یهودی بویژه در منطقه «طولکرم» به مرحله اجرا درآورد . موفقیکه اختلافات دولت اردن و سازمانهای مقاومت فلسطین باوج رسید و به زدوخورد و خونریزی گرائید فرصت برای اسرائیل طلائی فرا رشد و اغلب بویژه مسئولان اسرائیل تصور کردند که نهضت مقاومت فلسطین متلاشی و به پایان رسیده است .

بااین «تصور» مسئولان اسرائیل مجددا به فکر انجام انتخابات در ساحل غربی رودخانه اردن افتادند و کاملا اطمینان داشتند که این انتخابات بنحواحسن انجام خواهد گرفت ، ولی برخلاف پیش‌بینی آنان ، فعالیت سازمانهای مقاومت از داخل خاك مناطق اشغالی توسعه یافت و ضربات سهمگین را بر پیکر اسرائیل‌وارد ساخت.

درهم کوبیدن چریکها در داخل اسرائیل بنحو شدیدی شدت یافت و سازمانهای مقاومت که مناطق فعالیت خودرا در اردن از دست داده بودند جنوب کشور لبنان راربای وارد ساختن ضربات برگزیدند .

اینگونه درگیریها اسرائیل را از انجام انتخابات ساحل غربی رودخانه اردن باز میداشت لذا دست‌بعملیات وسیع نظامی علیه خاك لبنان زد تا مناطق جنوبی آن کشور را ازمراکز چریکی پاك کند و دولت لبنان را به وحشت اندازد تا درآینده به سازمان‌های مقاومت فلسطین اجازه فعالیت در خاك خود علیه اسرائیل ندهد ، تا بتواند با خاموش‌کردن این مقاومت ها انتخابات را بمرحله اجرا درآورد .

از مطبوعات کویت

یادبودهای سفرچین

نیکسون هنگامیکه در چین بود برای تمام وزرای کابینه خود هدایائی تهیه‌کرد ودیروز هنگامیکه جلسه کابینه درکاخ سفید تشکیل‌شد ، قبل از هر کاری هدایای مذکور را بین آنها تقسیم کرد .

در عکس وزرای کابینه‌نیکسون دراطراف رئیس جمهوری در حالیکه هر کدام هدیه خود را تماشا میکنند دیده میشوند .

عکس رادیوشی اطلاعات

یک پیشنهاد به کنفرانس اسلامی جده

از: استاد محیط طباطبائی

تا صده نوزدهم تمدن اسلامی در نظر حقیقت پژوهان غربی مانند حلقه اتصالی میان تمدن یونان و روم و تمدن جدیداروپا شناخته میشد وهرامری ناگزیر از روی پل پانصد ساله اسلامی میگذشت تا به آستانه رنسانس میرسید. ولی امروزاین عقده‌مندان‌میکوشندکه تمدن اسلامی را یك رنگ آمیزی تازه و یا صورتسازی ظاهری ازتمدن‌های دوره قبل از دوره اسلامی معرفی نمایند و از عواطف‌ناشی از تحریك احساسات ملی‌برخی از اقوام مسلمان که سوابق تاریخی مهمی داشته‌اند وتهییج سنیزه جوئیهای نژادی‌و مذهبی دیرینه که مربوط به صده های اول و دوم اسلامی باشد،جهت زمینه سازی برای قبول‌اینگونه بد آموزیها استفاده کنند . در این صورت مصلحت مشترك همه ملل اسلامی‌ازجهات‌مختلف اقتضا میکند که جزو مصوبات کنگره مسلمانان نقشه تالیف‌یك دایرةالمعارف‌جدیداسلامی باشد که محتویات آن از سوء تاثیر این‌دسیسه فرهنگی‌مصون‌بماند، دائرة المعارفی که دارای دو هیات تحریریه دسته جمعی و اختصاصی باشد و سازمان آن را کنگره اسلامی پیش‌بینی کند بطوریکه در هر یك از کشور های اسلامی کلیه مواد و موضوعات مربوط به گذشته و حاضر آن ناحیه ، بوسیله ، هیات تحریریه ملی که مرکب ازمحققان خاص آن‌خطه باشد جمع آوری و تنظیم و تحریر گردد .

بدیهی است در تهیه این مواد علاوه بر مسئولیت شخصی نویسنده هر ماده‌ای از دائرة‌المعارف ، باید قابلیت آن برای درج در دائرةالمعارف جدید از طرف‌هیات تحریریه ملی مربوط تائید و تصدیق گردد .

آنگاه لازم است مجموعه‌مواد گوناگونی‌که ازهیاتهای تحریریه ملی و مملکتی به مرکزمشترك اسلامی میرسد توسط هیئت تحریریه مرکزی مورد مطالعه و تنقیح و تصحیح و تنسیق قرار گیرد چنانکه کلیه موضوعات مختلف و پراکنده با وجود استقلال جزئی در قالب یك اسلوب و نظام کلی ، متناسب و هم آهنگ از کار بیرون آید .

چنین مرکز مشترکی باید در اسلامبول یا قاهره و یا تهران باشد که از حیث وجود مدارك و مراجع و اسناد خطی و چاپی و وسائل کار نسبت به کشور های دیگر اسلامی دست گشاده تری دارند . نویسندگان منتخب متن متانه های خود را میتوانند به یکی از چهار زبان اسلامی فارسی و عربی و اردو و ترکی و یا به یکی از چهار زبان‌معروف خارجی انگلیسی و روسی و فرانسه‌وآلمانی‌بنویسند ولی‌دردبیرخانه‌مرکزی‌هرمقاله‌ای باید به زبان های معین دیگر ترجمه و تحریر شود تا جمیع این مقالات در دائرة المعارف جدیدبه زبان‌های عربی وفارسی وترکی‌واردو و انگلیسی در دوره های جداگانه انتشار یابد . بدیهی است طبع و نشر دومتن عربی و انگلیسی بواسطه بسط حوزه تفاهم و انتشار موجودبر متنهای دیگرسبقت‌انتشارخواهد داشت .

کلیه مصارف این کار راکشور های توانای اسلامی به نسبت تقدم وضع اقتصادی و اجتماعی خود باید عهده دار شوند آنچه بیان شد نمونه بسیار مجمل و نیمه مهمی از طرح و طرز آغاز و انجام چنین کار مهمی‌است‌که بدان اشاره رفت وبی شك‌وقتی اجرای آن مورد تصویب قرار گیرد در کیفیت تطبیق آن جای تغییرات دیگری هست که از طرف هیات مرکزی مامور تهیه و تدوین ، باید پیش‌بینی گردد. عربها،وترکها وافغانها وپاکستانی ها تا کنون اقدامهای خاص و جداگانه‌ای‌برای‌نقل متن‌نخستین از دائرة المعارف اسلامی‌لیدن بعمل آورده‌اند که تنها کارعرب هاجامع ولی عیبدار بوده و از آن ترکها و افغانها جنبه‌محدود اختصاصی وناقص‌داشته است.

اختلاف وضع مقالات در دو چاپ لیدن بدون آنکه بتوان‌از نظر علمی ارزشها را هماهنگ‌و متناسب با تقدم زمانی به‌حساب آورد و وجود نقیصه اساسی فکری که در ابتدای مقاله بدان اشاره رفت با نکته های دیگر مجوزاین‌است که اقدام مشترك و دسته جمعی از طرف موتمر اسلامی به عمل آید .

درصورت عطف توجه‌وتشخیص لزوم امر ضمن مقالات دیگری برای علاقمندان ازنظریاتی‌دیگر دراین زمینه‌سخن خواهیم‌گفت.

روی جلد نیوزویک

مجله‌آمریکائی نیوزویک در شماره اخیر خود که به تهران رسیده ، روی جلد خود را به چاپ عکس‌نیکسون و چوئن‌لای درحالیکه گیلاس‌های مشروب خود را بسلامتی یکدیگر بلند کرده‌اند اختصاص داده و در ١٤صفحه‌خود نیز گزارش‌های مفصلی بیرامون سفر نیکسون به چین منتشر کرده است

« نیوزویک » نوشته است نیکسون حق دارد از سفرخود به چین راضی باشد زیرا این سفر نه تنها دروازه‌ها رابسوی چین گشود باکه نتایج آن‌در تحولات سراسر جهان تاثیر خواهد گذارد .

«نیوزویک» نوشته است : اختلافات اساسی بین دو ملت همچنان برجااست ولی‌رهبران دوکشور آمادگی خود را برای یک راه پیمائی طولانی بسوی صلح اعلام کرده‌اند .

میدانید برنامه‌های تلویزیون چیست؟

فیلم سینمائی

ساعت ۲۲٫۰۰ برنامه شبکه ـ پنجشنبه
فیلم سینمائی این هفته : «جزیره انزوا» نام دارد که جوزف کاتن ـ تروی داناهیو ـ جك کارنر ایفاگران نقشهای اصلی آن هستند . این فیلم داستان دختری است که مورد حمله یك جانی قرار میگیرد و در آپارتمانش به قتل می رسد . موضوع و سوژه فیلم مربوط به جریان قتل و پی گیری پلیس برای یافتن قاتل است .

گروه شش وهشت

شش وهشت

ساعت ۱۹٫۵۵ برنامه شبکه جمعه
دربرنامه شش و هشت این ساعت یك گروه جدید متشکل از فریدون ، شهلا، ایرج ، کورس ، مهرداد ،زیبا، ندا ، وسدا شرکت دارند و ترانه های جدیدی اجرا می کنند .

شوی تام جونز

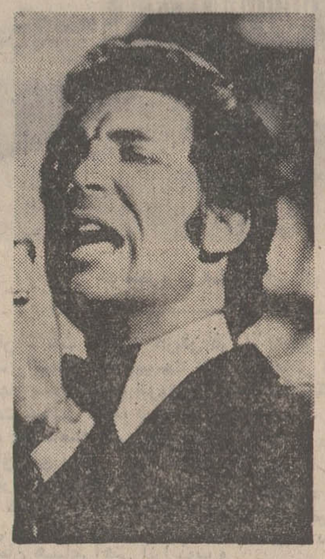

تام جونز

۱۹٫۳۲ برنامه دوم ـ جمعه
درشوی تام جونز این‌هفته ابدا جین پامل چند ترانه میخواند و سپس یك رقص دسته‌جمعی اجرا میشود و بعد از ریچارد و رابرت گلین نوبت به تام‌جونز میرسد تام‌جونز ضمن اجرای برنامه شو در فاصله اجرای چند ترانه پرشور چند لطیفه نیز تعریف می کند .

جستجو

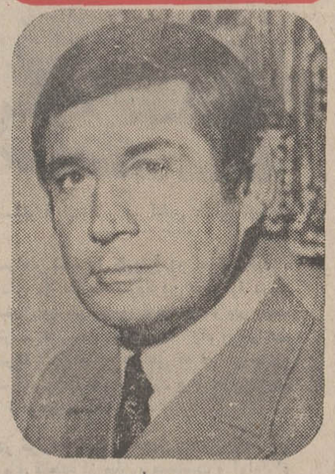

جین باری

ساعت ۱۸٫۱۴ برنامه شبکه ـ جمعه
«بدرودهنری » باشرکت جین‌باری نام این قسمت از سریال تلویزیونی جستجو است . این‌بار یك پرفسور موشکی می سازد و بعد از پرتاب موشك بطوراسرار آمیزی ناپدید میشود . پس ازناپدید شدن پرفسور ورواج شایعات خلاف حقیقت یکی از نویسندگان وخبرنگاران مجله مامور پی گیری این قضیه و کشف حقیقت میشود .

موسیقی اصیل ایرانی

۲۲برنامه دوم ـ پنجشنبه
در این برنامه گروه فرهنك شریف شرکت دارند وگوشه هائی از دستگاه بیات ترك را اجرا می کنند . هوشمند عقیلی همراه با تار فرهنك شریف ـ کمانچه اصغر بهاری ـ سنتور توکل ـ نی‌ناهید و ضرب افتتاح در این برنامه آواز میخواند .

شماوتلویزیون

۲۱ برنامه دوم ـ پنجشنبه
برنامه شما و تلویزیون این هفته شامل : معرفی چند برنامه جدید تلویزیونی ـ گفتگو با عبدالعلی همایون ایفاگر نقش سرکار استوار دربرنامه‌ای بهمین نام . سخنی پیرامون مدرسه‌عالی تلویزیون و سینما ـ و پاسخ به چند سئوال است ـ اجرا کننده این برنامه ژاله کاظمی است .

فوتبال

ساعت ۱۶٫۳۰ برنامه شبکه ـ جمعه
دربرنامه فوتبال این ساعت مسابقه فینال کاپ باشگاههای انگلستان بین تیم های آرسنال و لیورپول راخواهید دید . در این مسابقه هرباشگاهی برنده شود جام پیروزی نصیب او خواهد شد.

چشمك

اونیك نلی ماسیس آلیس و ناصر دربرنامه چشمك. این برنامه را فرشید رمزی‌تهیه کرده است .

تآتر

۲۲٫۳۲ برنامه شبکه ـ جمعه
«چشم براه گودو» اثر ساموئل‌بکت نام تئاتر (نمایشنامه) این‌ساعت‌تلویزیون ملی ایران است که داود رشیدی‌آنرا کارگردانی می کند . این نمایشنامه‌با شرکت : رشیدی ، صیاد ، افهمی ، کاردان اجرا میشود . در این نمایشنامه مسئله انتظار انسان‌مطرح است،انتظاری که شاید هیچوقت به پایان نرسد و این چندمین بار است که این نمایشنامه از تلویزیون پخش میشود .

برنامه شبکه تلویزیون ملی

پنجشنبه

۱۷ـ۱۵ اسلاید و موزیک
۱۷ـ۳۰ سلام شاهنشاهی و اعلام برنامه
۱۷ـ۳۴ برنامه کودکان (بازی بازی و نمایش عروسکی)
۱۸ـ۱۵ معرفی برنامه‌های رادیو تلویزیون
۱۸ـ۳۰ سینمای برولینا
۱۸ـ۴۵ اخبار
۱۹ـ۰۵ رنگارنگ
۱۹ـ۳۲ ورزش
۱۹ـ۵۵ شش و هشت
۲۰ـ۳۰ مشروح اخبار همراه بافیلمهای‌خبری
۲۱ـ۰۵ مسابقه چهره‌ها
۲۱ـ۳۵ قرعه‌کشی
۲۲ـ۰۰ فیلم سینمائی
۲۳ـ۰۰ آخرین اخبار

جمعه

۱۲ـ۴۵ اسلاید و موزیک
۱۳ـ۰۰ سلام شاهنشاهی و اعلام برنامه
۱۳ـ۰۴ کارگاه موسیقی کودکان و کارتون
۱۳ـ۲۰ توسن
۱۴ـ۰۰ مجله نگاه
۱۴ـ۳۰ اخبار
۱۵ـ۰۰ موسیقی ایرانی
۱۵ـ۳۰ فیلم چپارل
۱۶ـ۳۰ فوتبال
۱۷ـ۳۰ برنامه چشمک
۱۸ـ۱۴ جستجو
۱۹ـ۳۰ پهلوانان
۲۰ـ۳۰ مشروح اخبار همراه بافیلمهای‌خبری
۲۱ـ۰۵ ستارگان
۲۱ـ۳۰ بالاتر از خطر
۲۲ـ۳۰ تئاتر

نیمروز شنبه

۱۲ـ۴۵ اسلاید و موزیک
۱۳ـ۰۰ سلام شاهنشاهی و اعلام برنامه
۱۳ـ۰۲ اخبار نیمروز بخش اول
۱۳ـ۱۲ محله پیتون
۱۴ـ۰۰ دانش
۱۴ـ۳۰ اخبار نیمروز بخش دوم

برنامه دوم تلویزیون ملی

پنجشنبه

۱۹ـ۱۵ اسلاید و موزیک
۱۹ـ۳۰ سلام شاهنشاهی و اعلام برنامه
۱۹ـ۳۴ اخبار
۱۹ـ۴۰ تنها در پاریس
۱۹ـ۴۸ واریته
۲۰ـ۱۰ روزها و روزنامه‌ها
۲۰ـ۳۶ جولیا
۲۱ـ۰۰ شما و تلویزیون
۲۱ـ۳۰ اخبار برنامه دوم
۲۲ـ۰۰ موسیقی اصیل ایرانی
۲۳ـ۰۰ (درآمدی فلسفی به مثنوی معنوی) توسط دکتر فردید

جمعه

۱۹ـ۱۵ اسلاید و موزیک
۱۹ـ۳۰ سلام شاهنشاهی و اعلام برنامه
۱۹ـ۳۴ تامجونز
۲۰ـ۳۰ رویدادهای هفته
۲۱ـ۰۰ فیلم فرستاده
۲۱ـ۳۰ اخبار تهران
۲۲ـ۰۰ شبهای تهران

برنامه تلویزیون آموزشی

پنجشنبه

۱۷ـ۱۰ ریاضی پنجم دبستان
۱۷ـ۳۰ گوناگون
۱۷ـ۵۰ طبیعی ششم
۱۸ـ۱۵ زنگ تفریح
۱۸ـ۲۵ شیمی ششم
۱۸ـ۵۵ فیزیک ششم
۱۹ـ۲۰ ریاضی ششم
۱۹ـ۴۵ مکانیك ششم
۲۰ـ۱۰ رسم فنی

جمعه

۸ـ۰۰ آهنگها و چشم‌اندازها
۸ـ۳۰ سلام شاهنشاهی و اعلام برنامه
۸ـ۴۰ رویدادهای وزارت آموزش وپرورش
۹ـ۰۰ برنامه کودکان و نوجوانان
۱۰ـ۰۰ برنامه هنری
۱۰ـ۳۰ مسابقه اطلاعات عمومی
۱۱ـ۰۰ برنامه هنری
۱۱ـ۳۰ فیلم سینمائی

نیمروز شنبه

۱۳ـ۳۰ ترانه‌ها و چشم‌اندازها
۱۴ـ۰۰ سلام شاهنشاهی و اعلام برنامه
۱۴ـ۰۵ گریدد انگلیش
۱۴ـ۴۵ بخوانیم و بنویسیم
۱۵ـ۰۰ شیمی ششم
۱۵ـ۲۵ علوم تجربی دوره راهنمائی
۱۵ـ۴۵ گریدد انگلیش
۱۶ـ۰۰ جبر ششم
۱۶ـ۳۰ برنامه کودکان و نوجوانان
۱۶ـ۵۵ مکالمه انگلیسی

برنامه تلویزیون آمریکا

پنجشنبه

۱۶ـ۳۰ مسابقات قهرمانی بین‌المللی
۱۸ـ۰۰ رویدادهای هفته
۱۸ـ۱۵ برنامه آگهی
۱۸ـ۳۰ زندگی همین است
۱۹ـ۲۰ تازه‌واردها
۲۰ـ۱۰ دایه و استاد
۲۰ـ۳۵ دام
۲۱ـ۰۰ افراد شجاع
۲۱ـ۵۵ برنامه آگهی
۲۲ـ۰۰ فیلم سینمائی

جمعه

۱۱ـ۳۰ زندگی همین است
۱۲ـ۰۰ کریستوفرها
۱۲ـ۱۵ قلب مقدس
۱۲ـ۳۰ فیلم سینمائی
۱۴ـ۰۰ بازی هفته
۱۶ـ۳ بیل‌آندرس
۱۷ـ۰۰ بازی رولر
۱۸ـ۰۰ رویدادهای هفته
۱۸ـ۱۵ برنامه آگهی
۱۸ـ۳۰ سه پسر من
۱۸ـ۵۵ برنامه لوسی
۱۹ـ۲۰ تالار موسیقی گرافت
۲۰ـ۱۰ چارلی چاپلین
۲۰ـ۳۵ فرماندار روجی‌جی
۲۱ـ۰۰ بونانزا
۲۱ـ۵۵ برنامه آگهی
۲۲ـ۰۰ باربارامکنیر
۲۲ـ۵۰ مسابقه بوکس

ساختمان جوردن

طرح نمونه آپارتمان دربهترین منطقه تهران (خیابان بخارست ـ اول جوردن)

طرح حساب شده ودقیق ایجاد آپارتمانهای مسکونی نمونه که در بهترین منطقه تهران خیابان بخارست (بازرگانان سابق) باتمام رسیده است در نوع خود از نقطه نظر استحکام ، تاسیسات و تجهیزات بی نظیر و نمونه بوده و باین منظور قبل از آماده شدن کامل در معرض قضاوت و عرضه قرار نگرفته است .
تعداد آپارتمانها محدود و بصورت استودیو (یك اطاقه) دو اطاقه و سه اطاقه برای خانواده های کم جمعیت مناسب است.
ایجاد سوپرمارکت و فروشگاه بزرك در طبقه هم کف کلیه نیازمندیهای ساکنین آپارتمانها را برآورده مینماید.
درعرضه و فروش آپارتمانها علاوه بر شرایط مالی اصل هماهنگی و توافق بین ساکنین آپارتمانها بی نهایت مورد توجه است.
آپارتمانها هم اکنون باکلیه تاسیسات و تجهیزات و دکوراسیون مشترك آماده است.

مشخصات، تاسیسات و تجهیزات :
- سوپرمارکت و فروشگاه بزرك که کلیه مایحتاج ساکنین آپارتمانها را تامین میکند
- تهویه مطبوع کریر آمریکا
- موتورخانه مستقل برق
- سرویس تلفن سانترال
- سیستم صوتی و پخش موزیك در آپارتمانها
- آسانسور شیندلر سویس و پله فرار
- پارکینك اختصاصی
- کانال مخصوص جمع آوری مستقیم زباله از هر آپارتمان به زیرزمین و انتقال آن بخارج
- پوشش کف باموکت منحصر بفرد و پردوام فرانسوی
- یخچال و دستگاه آبگرمکن جداگانه برای هر آپارتمان
- مساحت آپارتمانها بین ۴۵ الی ۱۱۰ متر مربع که شامل استودیو (یك اطاق) دو اطاق و سه اطاق میباشد

برای کسب اطلاع و بازدید به : ساختمان جوردن ـ خیابان بخارست تلفنهای ـ ۶۲۷۶۲۴ و ۶۲۰۶۴۳ درساعات ۹ الی ۱۲ صبح و ۳ الی ۸ بعدازظهر مراجعه فرمائید

آگهی مهم

راجع بموجهای رادیوی عربستان سعودی

۱ـ برنامه عربی.

الف ـ بخش بامداد از ساعت ۶ تا ۱۱٫۳۰ صبح
ب ـ بخش بعداز ظهر از ساعت ۱۲ ظهر تا ۲ بعداز نیمه شب.
ـ این برنامه روی موجهای کوتاه بطول ۱۹٫۸۸ متر یا ۱۵۱۵۰ کیلو سیکل و ۳۱٫۳ متر
ـ یا ۹۶۷۰ کیلو سیکل و موج‌متوسط بطول ۲۵۳٫۵۹ متر یا ۸۳ و ۱۱ کیلوسیکل .

برنامه‌های مخصوص کشورهای خاور.

الف ـ برنامه بزبان اندونزی از ساعت ۱۶ تا ۱۶٫۵۲
ب ـ برنامه بزبان اردو از ساعت ۱۷ تا ۱۷٫۵۲
ج ـ برنامه بزبان فارسی از ساعت ۱۸ تا ۱۸٫۵۲
روی موج کوتاه بطول ۱۹٫۸۵ متر یا ۱۵۱۱۵ کیلو سیکل .
در برنامه به زبان سواحلی از ساعت ۱۹ تا ۱۹٫۵۲ روی موج کوتاه بطول ۲۵٫۳ متر یا ۱۱۸۵۵ کیلو سیکل.

۳ـ برنامه‌های اروپائی .

الف ـ برنامه بزبان فرانسه از ساعت ۷٫۳۰ تا ۸٫۳۰ و از ساعت ۲۳ تا ۱ بعداز نیمه‌شب .
ب ـ برنامه بزبان انگلیسی از ساعت ۱۳ تا ۱۵ واز ساعت ۲۰ تا ۲۳ .
روی موج متوسط بطول ۱۸۸ متر و موج کوتاه بطول ۲۵٫۳ متر یا ۱۱۸۵۵ کیلو سیکل .
روی موج متوسط بطول ۱۸۸ متر و موج کوتاه‌بطول ۲۵٫۳ متر یا ۱۱۸۵۵ کیلوسیکل .
موجهای دیگر رادیوی عربستان سعودی در ریاض را بشرح زیر باید بر موجهای مذکور بالا اضافه نمود.
۱ـ موج متوسط بطول ۵۴۸ متر یا ۵۸۷ کیلو سیکل در ثانیه .
۲ـ موج متوسط بطول ۳۳۷ متر یا ۸۹۰ کیلوسیکل در ثانیه .
۳ـ موج کوتاه بطول ۵۰ متر یا ۶۰۰۰۰ کیلو سیکل در ثانیه .
۴ـ موج کوتاه بطول ۴۱ متر یا ۷۲۲۰ کیلوسیکل در ثانیه .
۵ـ موج کوتاه بطول ۳۰٫۸۶ متر یا ۹۷۲۰ کیلو سیکل درثانیه.
۶ـ موج کوتاه بطول ۲۵٫۱۱ متر یا ۱۱۹۲۰ کیلو سیکل درثانیه .

چاقو
بشرط
منقل‌ها را دور بریزید
نیتون
تلفن های : ۳۱۶۶۷۱ و ۳۱۵۲۷۹

نایلون کاریزد

انواع بهترین ، پردوامترین و لذاترین پارچه های لباس زنانه ـ تورپرده و منسوجات بشور و بپوش را بهموطنان عزیز تقدیم میدارد .
منسوجات نایلون کاریزد از لحاظ رنگ و مرغوبیت نیز تضمین میگردد
از تمام نقاط ایران سفارش قبول میشود . یزد نایلون کاریزد تلفن : ۴۰۹۴

قابل توجه مشترکین محترم تاکسی تلفنی

خواهشمند است در صورت تمایل به‌ادامه اشتراك خود به‌یکی از شعبات بانك‌ملی مراجعه و مبلغ دویست‌ریال بابت حق‌اشتراك سالیانه به‌حساب شماره ۱۳۲۵ شعبه کندی واریزوفیش مربوطه رابدفتر سازمان واقع در خیابان ملك سه‌راه میرهادی‌ارسال‌فرمایند ، درغیراینصورت اسامی آنان از فهرست مشترکین حذف خواهد شد .
ضمنا مشترکین محترم می‌توانند حق اشتراك چند سال خودرا یکجا پرداخت فرمایند ، جهت کسب اطلاعات بیشتر با شماره های ۷۵۴۲۱۱ و ۷۵۲۱۱۱ تماس حاصل نمائید .

سازمان تاکسی تلفنی

آ ـ ۸۴۴۲۶

قابل توجه استفاده کنندگان از تاکسی های تلفنی

سازمان تاکسی تلفنی وابسته به شرکت تعاونی تاکسیرانی‌ازمسافرین محترم تقاضادارد هنگام تلفن به شماره‌های ۷۵۴۲۱۱ و ۷۵۲۱۱۱ (هرکدام از آنها روی‌ده شماره‌رله هستند) برای درخواست تاکسی از مسئولین امر بخواهند که شماره میزکار خودرا اعلام دارد تا در صورت مراجعه مجدد ویا اعلام شکایات، احتمالی مسئول مربوطه شناخته شود .

سازمان تاکسی تلفنی

چهل سال قبل در همین روز

وضع اتومبیل‌ها و گاراژها ـ مشتری کتاب بیشتر است یا تریاک ؟

بامضای خانم مهرانگیز کیان که تازه از سفر اروپا باز گشته تحت عنوان تریاک یا کتاب ، مقالـه‌ای انتشار یافته که قسمت هائی از آن نقل میشود .

دیدار وطن بعداز چندسال بسیار لـذت دارد ، هرگز این مسرت را فراموش نمی‌کنم . هنگامی کـه در کرمانشاه دست توی کیف برده کمی با دوقرانی‌های سکه جدید واسکناس های پنج ریالی بانک ملی بازی‌کرده سپس باکمال‌متانت‌مستخدم‌مهمانخانه را صدا زده و برای ناهار دستور یک خوراک چلوکباب با دوغ دادم و همچو دختر لردی توی تشک یله دادم ولی ازترس‌اینکه مبادا اتومبیل حرکت کرده و مرا جا بگذارد و از مهمانخانه تا گاراژ چند قدم فاصله نداشت هرچند دقیقه کـه بنظرم از چند ساعت تجاوز میکرد خـود را بدفتر گاراژ رسانیده تاریخ قطعـی حرکت اتومبیل را سئوال نموده و همان جواب اول را می‌شنیدم کـه نیمساعت دیگر حرکت خواهیم کـرد و البته میدانید که این نیم ساعت‌هـا و همین الان های‌شوفرها وصاحبان گاراژ چه معنی میدهد .

آنچه انسان خارج ازخاک ایران از دهان اروپائی هائی کـه بایران آمده و قصد سیاحت‌داشته‌اندمی‌شنود این است: ایران جای دیدنی زیـاد دارد . باغ های قشنگ ، کوه هـای زیبا ، مردم مهربان و مهماندوست ، ولی شوفرهای‌آن..... یک‌اروپائی که خانمش معلم من بود از طهـران اتومبیلی برای شیراز کرایه میکنـد ولی شوفر اورا در قم جا گـذارده میگوید اتومبیل خراب شده باید بـا اتومبیل دیگر بروید ، یک شبانه روز در قم معطل میشود ، البتـه اگـر اتومبیل خراب شده بود مطلب‌چندان مهم نبود ولی اروپائی مزبور جـدا میگفت بچشمان خود دیدم اتومبیل او مملو از مسافر از گاراژ بیـرون آمده و از ویلان بودن من در آن شهر ابدا متاثر نگردید .

قهوه‌خانه بسیار کثیفی روبروی مهمانخانه بود که توجه مرا جـلب کرد ، دکانی بود که مشتری ماننـد زنبوربردرون‌وبیرون‌آن میجوشید.همه جورآدم دیدمیشد جززن خدا را شکر کردم که هنوز زن های ما این تساوی حقوق را با مردان تحصیل نکرده و از مضرات سر و کار پیدا کردن با این قبیل موسسات که دود و دم از آن بلند میشد مصون‌مانده‌اند و چنان عقیده داشتم که دختـران طهرانی یعنی آنهائی که در طهران وسیله تحصیل دارند قطعا بهتر از دختران و زنان کرمانشاهانی‌بهرممند میگردند اما نمیدانستم بزودی خلاف آنچه عقیده داشته و تصور کـرده‌ام در طهران خواهم دید البته سخن را روی با کسانی است که آزادی را در ولگردی دانسته و ترک ملکـات فاضله و اصالت‌فطری وعرق‌خانوادگی را کمال انسانی دانسته‌اند .

در چند قدمی این قهوه‌خانه‌شعبه تریـاک فروشی نمره ۱۰ بـود از خواندن تابلو چنین دانستم کـه در این شهر کوچک غیراز این محـل خیر و برکت ۹ عدد دیگر وجـود دارد . بتماشای این دکان پرداختم وقتی مردی سالخورده ویا پیرزنی دست خود را بسوی دگاندار دراز میکرد و در عوض نقد خویش زهر قتال می‌خرید چندان دلم نمی‌سوخت اما وقتی دختر جوان یا طفل هشت ساله‌ای نزد دکاندار چند نخودی از این معجون خانمان‌سوز می‌خرید از غصه میخواستم بترکم . با خـود می‌گفتم چه سفله مرد مانندکه دلبندان خود را با خریدن و لمس کردن این جوهر شیطانی تریاکـی و بـدبخت کرده‌اند .

مشتریان این دکان از هرجـای دیگر بیشتر ودگاندار ازهرکس‌بیشتر مشغول کار بود ، اوقاتی که مشتری نبود شغل آقا این بود که بسته‌هائی تهیه کرده واین‌کپسول‌های‌بی‌هوشی و خمودی را برای ورود مشتریـان حاضر و مهیا سازد .

★★★

چند روز بعد وارد طهران شدم . البته دیدن اقوام و تماشای خیابان های طهران که بکلی تازه و نو شده بود چند روز اول سخت مرا مشغول داشت ، ولی کم‌کم بخیال دوستان‌که هنوز در خارجه مشغول تحصیلنـد افتادم‌درصدد برآمدم‌که تقاضای یك یک ایشان را انجام دهم . یکی‌برای خواهر خود سوقات‌فرستاده ودیگری از من کتاب تازه راجع بـه نسوان ایران و ترقی ایشان‌خواسته بود .

تصور کردم که موسسه خـاور زودتر و بهتر از هرجای دیگر مرا مستغنی خواهد ساخت ، لذا یکـی از صبح‌ها خود را بدرون کتابخانه انداخته وبامدیرکتابخانه گرم‌صحبت شدم . متاسفانـه در این موسسه ازدحامی نبود ، من بودم و مدیر و شخص دیگری کـه مانند من عشق کتاب خوانی اورا به آنجا کشیـده بود ، کتبی را که میخواستم انتخاب کردم . قریب دو ساعت در کتابخانه ماندم ، در این مدت هیچکس‌برحوزه ما افزوده نشد یکمرتبه بادم افتادکه دکان تریاک فروشی شعبـه ۱۰ کرمانشاه با موسسه خاوردرطهران چه تفاوت فاحشی دارد . در شهری مانند کرمانشاه ده تریاک فـروشی هست و در طهران موسسه‌ای کـه قطعـا نظایرش از ده کمتـر است کارکنانش بیکار .

تریاک فروشی شعبه۱۰ کرمانشاه در هردقیقه‌یک‌مشتری‌دارد وکتابخانه خاور در هردو ساعت یک مشتری نمی‌بیند . کسی که به دکان تریـاک فروش میرود بدون چانه زدن نقـد خـویش را به بهای آن معجـون عفریت‌نمـا میدهد ، در کتابخانـه خاور کمتر مردم طهران سراغ از کتاب گرفته و پاره‌ای اوقات بـرسر دهشاهی معامله‌شان نمیشود .

حریق عمارت رایشتاگ

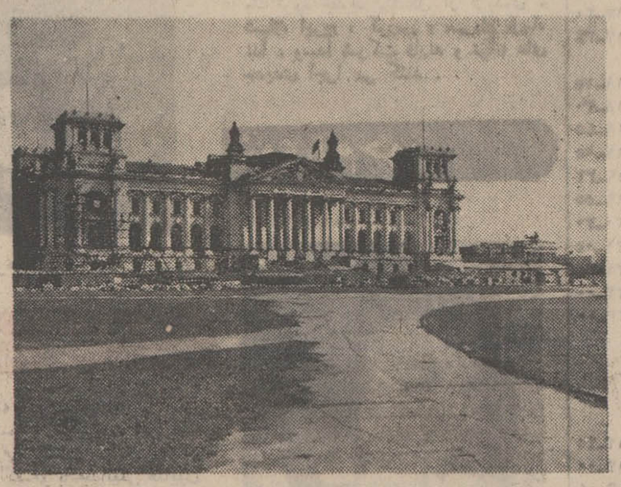

یك منظره از عمارت رایشتاگ

برلن ـ شب دوشنبه حریقی در عمارت رایشتاگ بوقوع‌پیوست آتش از چهار سمت عمارت شروع شد و بسرعت بسایـر نقاط دیگر سرایت نموده وبه فاصله کمی اطاق جلسه و اطاق های مجاور آنرا به دریائی از آتش سوزان تبدیل نمود .

از گنبد بزرگ مرکزی‌عمارت دود غلیظی متصاعد و حرارت آتش کلیه ساختمان هـای آهنی آنرا ذوب و قسمتی از گنبد واژگون گردیـد . بلافاصله تمام وسایل اطفائیه برلن در محل حریق حاضر و بـا کمال سرعت‌مشغول‌عملیات گردیدند وفقط موفق شدند از سرایت آن جلوگیری کنند . خسارات وارده به مبـلغ چهار میلیون مارک بازدید شـده . پلیس به نوبه خود فورا مشغـول تحقیق شده وعمارت مجلس‌را مورد تفتیش دقیق قرار داد و در نتیجه معلوم گردید که حریق عمدی بـوده است .

در عمارت مجلس‌یک‌نفرکمونیست هلندی موسوم به(فان‌درلوک)دستگیر گردیده که‌ظاهرا یکی از مسببیـن حریق‌میباشد. تفتیش عمارت‌رایشتاگ ادامه دارد زیرا که از قرار معلـوم مسببین امر نقشه های سوء دیگری نیز داشته‌اند . با وجودی که حریق در شب شروع شده بود ، معهـذا عده زیادی در اطراف عمارت مجلس مجتمع گردیده‌بودند که پلیس‌مجبور شد عمارت را محاصره نماید .

(نقل‌ازاطلاعات ۱۲اسفندماه ۱۳۱۱)

تئاتر در ایران

احمد احرار

ـ ۷۶ ـ

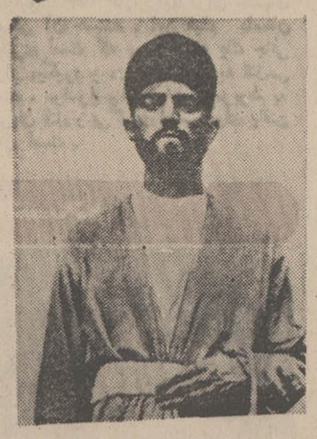

اسکار فن‌نیدرمایر در لباس عشایر ایران

سراسر شب را کاروان در حرکت بود . مردان در حالیکه سروگردن خود را درون دستمال بزرگی پنهان کرده بودند ،بر پشت شتر می‌نشستندوآنگاه‌حرکت آرام ویکنواخت شترها آغاز میشد. حرکتی که نوسان مداوم یک گهواره را بیاد می‌آورد و یا خزیدن‌قایقی را برموجهای بلند دریا.

در کویر ، شبها همه‌چیز عوض میشد .آن گرمای کشنده از میان برمیخاست و آرام‌آرام هوا رو به سردی میگذاشت . صحرا آرام میگرفت . باد ، آن هیاهوی بدمستانه را کنار می‌گذاشت و برسر توده‌های شن ،که از بامداد تا شامگاه آنها را به مبارزه می‌طلبید ، دست نوازش می‌کشید . همه‌چیز تسکین بخش ورخوت‌انگیز بود ، با اینحال «غلام» ساربان ، دمادم مراقبت میکرد که مبادا کاروانیان بخواب رفته از پشت شتر به زمین درغلتند.

کاروان از نائین، انارک ، عباس‌آباد ، مریجان، چاه مجید و چهارده گذشت وبه طبس رسید. آنها «کویر» را پشت‌سرگذارده از نزدیکی مرزهای شرقی ایران سردرآورده بودند . از آن‌پس، وضع عوض میشد . آنها میبایستی مثل مسافران عادی ، از جاده‌های معمولی سفر کنندو هرلحظه‌چشم براه‌مامورین مسلح دشمن باشند ، که راهها را زیر نظر داشتند و هرجا ردپای مشکوکی می‌یافتند چون شاهین برسر مسافران فرود می‌آمدند.

«هنتیک» جوان اولین بار بود که به‌چنان مناطقی قدم می‌گذاشت . آنچه می‌دید برایش تازه و شگفت‌آور بود.

بعلاوه، در طبس با مشکلی روبرو شد که انتظار آنرا نداشت ، مردم از ترس روسها کـه برسراسر منطقه تسلط داشتند جرات نمیکردند با آلمانی‌ها تماس بگیرند وبه آنها جا و مکان بدهند . «هنتیک» با همه جسارت وبی‌پروایی که داشت ، خطر را کاملا حس میکرد، گوئی درست در قلب منطقه دشمن قدم گذاشته بود .

مسیری که «نیدرمایر» پیموده بود در نیمه راه قم از جاده اصلی جدا میشد و درحاشیه دریاچه نمک بطرف کاشان پیش میرفت و همچنان در میان کویر ادامه می‌یافت تا به اصفهان و سپس به نائین میرسید . گذشتن از چنان راه پرت و نامطمئن ، جز در سایه راهنمائی و حمایت نایب‌حسین و ماشاءالله خان امکارپذیر نبود.

این پدر و پسر که بر ضد دولت مرکزی علم‌طغیان برافراشته بودند حکمران بلامنازع قسمتی از سرزمینهای مرکزی ایران بشمار می‌آمدند . قلمرو حکومت و قدرت آنها از پشت دروازه تهران تا پشت دروازه اصفهان امتداد داشت و سواران بی‌باک و تفنگچیان قسی‌القلبی که جز ماشاءالله‌خان و پدرش رئیس و آقا وسروری نمیشناختند در تمامی جاده‌ها و آبادیهای منطقه پراکنده بودند . هیچکس نمیتوانست نفوذ و قدرت وموقعیت نایب‌حسین و ماشاءالله خان را در فاصله تهران و اصفهان نادیده بگیرد و ناچیز بشمرد، حتی دولت مرکزی که چون از اقدامات مکررخود برای پایان دادن‌به‌سلطه واقتدار این طغیانگران نتیجه نگرفته بود سرانجام مجبور شد قرمسورانی «پاسداری جاده‌ها» را رسما به آنها واگذار کند.

«اسکار فرنیدرمایر» توانسته بود با این‌پدر و پسر رابطه دوستانه برقرار کند و به‌کمک آنها خود را ازبیراهه به اصفهان برساند. ازینروبه «فن‌هنتیک» نیزتوصیه میکردبه‌همین ترتیب عمل کند تا بدون برخورد باماموران انگلیسی و روسی یادشواریهای دیگری که حتی مسافران عادی از آن ایمنی نداشتند فاصله تهران ـ اصفهان را پشت‌سر بگذارد.

«والتروهر» و «دکتربکر» با چندتن ایرانی وهندی که «فون‌هنتیک»رادرین‌سفر همراهی میکردند، قبلا از همدان به اصفهان وازآنجا به‌نائین رفته در انتظار «هنتیک» بودند . آثار مالاریا در میان اعضای کاروان بگای از میان رفته و استراحت طولانی ، سلامت و بشاشت آنها را از هرجهت بازگردانیده بود.

سرانجام «هنتیک» نیز به نائین رسید. او چند شتر و ساربانی بنام «غلام» به همراه آورده بود تابهنگام عبور از صحاری کویر بزحمت نیفتند.

این بار نوبت «فون هنتیک» بود که قافله پیشاهنگ را در راه کویر حرکت دهد ،زیرا «نیدرمایر» هنوز در اصفهان‌بود و طبق‌قراری که گذاشته بودند «هنتیک» جلوتر میرفت تا هرگاه خطری برای او پیش‌آمد «نیدرمایر» ماموریت را ادامه بدهد .

عبور از کویر ، برای «هنتیک» و یارانش کار دشواری بود. آنها، ساعات درازی از روز را که آفتاب بیرحمانه برکویر می‌تابید وضحرای تفرزده همچون‌بیماری تب‌آلودبخود می‌پیچید، قادر به‌حرکت نبودند و به‌راهنمائی «غلام» برنامه حرکت خود را بقسمی تنظیم میکردند که روز را در یکی از آبادیهای حاشیه کویر توقف و استراحت کنند .آنگاه، همینکه خورشید مثل طشتی گداخته درسینه افق می‌لغزید .راه خود را ادامه می‌دادند .

اداره تصفیه امور ورشکستگی

آگهی دعوت بستانکاران بااخطارات‌لازمه

بعموم بستانکاران آقای سید محسن فرزند اسد شهرت‌صادقـ زاده حریری تهران که حکم توقف او در تاریخ ۲۵ر۱۱ر ۴۸ صادر شده و توقف او از تاریخ ۱۵ر۶ر۴۵ اعلام گردید آگهی‌می دهد :

اولین جلسه بستانکاران در ساعت ۱ ۱روز پنجشنبه ۲۶ ماه اسفند ماه ۱۳۵۰ در اداره تصفیه تهران میدان ۲۴ اسفندتشکیل میشود کلیه بستانکاران و کسانی که ادعائی دارند و همچنین کسانی که باورشکسته مزبور مسئولیت تضامنی دارند یا ضامن او هستند میتوانند در ساعت وروز مذکور در اداره تصفیه حضور بهمرسانند .

ضمنا اخطار میشود :

یکم) کلیه بستانکاران و کسانی که هرگونه ادعائی دارند باید اصل یارونوشت مدارك خود را در ظرف دو ماه از تاریخ نشر این آگهی باداره تصفیه تسلیم نمایند .

مدت ارسال مدارك برای بستانکارانیکه در کشور های بیگانه اقامت دارند سه ماه می باشد .

دوم) کسانی که بورشکسته نامبرده بدهی دارند باید در ظرف مدت نامبرده خود را معرفی و بدهی خود را دروجه صندوق اداره تصفیه بپردازند .

طبق ماده ۲۴ قانون تصفیه بدهکاران متخلف از این وظیفه بجریمه نقدی معادل صدی بیست و پنج دین محکوم خواهند شد .

بعلاوه دادگاه ها می توانند علاوه بر جریمه نقدی بدهکاران مذکور رابزندان تادیبی از سه تا ششماه نیز محکوم‌نمایند.

سوم) کسانی که بهر عنوان اموال ورشکسته نامبرده دردست آنها است در ظرف مدت دو ماه مذکورباید همان اموال را تحت اختیار اداره تصفیه بگذارند وگرنه هر حقی که نسبت به آن دارند سلب خواهد شد ـ مگر اینکه عذر موجهی داشته باشند .

سرپرست رئیس‌اداره تصفیه امور ورشکستگی تهران :حسن ایزدی

این آگهی بدستور مذکور در ذیل ماده ۵۲از قانون اداره تصفیه‌اموروزشکستگی‌برای استحضار ساکن فرستاده‌میشود.م.الف ۱۵۷۸۰

دفتر اداره تصفیه امور ورشکستگی آـ۸۴۹۴۸

آگهی مناقصه

دستگاه اجرائی طرح و تجهیز زندانها در سطح کشوراز اعتبار عمرانی برنامه چهارم برای توسعه کارگاههای زندانهای تهران احداث یکدستگاه ساختمان در ندامتگاه مرکزی به مساحت‌دو هزار متر مربع (۲۰۰۰ متر مربع) و یکدستگاه در کانون کار و آموزش قزلحصار واقع در کرج بمساحت سیصد و هشتاد وپنج متر مربع(۳۸۵ متر مربع) به مناقصه میگذارد .

داوطلبان شرکت در مناقصه میتوانند پیشنهادات خود را از تاریخ نشر آگهی فوق حداکثر تا ده (۱۰) روز بدفتر دستگاه اجرائی طرح و تجهیز زندانهاواقع در جنب ندامتگاه مرکزی‌بنگاه تعاون و صنایع زندانیان تسلیم نمایند . پیشنهادات رسیده در ساعت ۱۰ صبح روز سه شنبه ۲۴ر۱۲ر۵۰ باز وقرائت خواهدشد حضور پیشنهاد دهندگان در جلسه مناقصه آزاد است پیشنهاد دهندگان باید بضمیمه پیشنهاد خود معادل پنج درصد کل قیمت پیشنهادی خود ضمانت‌نامه بانکی تسلیم نمایند .

دستگاه اجرائی دررد یا قبول هریك از پیشنهادات مختار است پیشنهاد دهندگان میتوانند جهت کسب اطلاعات بیشتر و ملاحظه نقشه بدفتر مجری طرح مراجعه نمایند ضمنا در صورتی که برنده اول حاضر به عقد قرارداد نشود سپرده او ضبط و از نفر دوم به منظور انجام معامله دعوت میشود در صورتی که‌نفر دوم حاضر بعقد قرارداد نشود سپرده وی نیز ضبط خواهد شد شرکت کنندگان ملزم برعایت قانون منع مداخله کارمندان دولت به معاملات دولت می باشند .

مجری طرح تجهیز زندانها در سط ح کشور . سرهنگ ۳محسن رضائی .

آـ۸۴۰۸۰

افتتاح شعبه رنگ زیراکس در اهواز*

*باتسهیلات نصب وسرویس قابل بهره برداری در استان خوزستان

شرکت رنگ زیراکس ایران
هتل اهواز ـ اهواز
تلفن ۵۲۷۵ ـ ۵۳۷۵

ادارهٔ مرکزی : خیابان ایرانشهر
خیابان کامیار ـ شماره ۱۷ ـ تهران
تلفن : ۸ ـ ۸۲۹۵۱۶

RANK XEROX

عالیترین ماشین نسخه برداری جهان

آگهی مزایده اتومبیل سواری مستعمل دولتی

سازمان مرکزی شرکت ها وابسته بوزارت اقتصاد یك دستگاه اتومبیل سواری پلاك‌مدل ۶۶ را از طریق مزایده کتبی ونقدی بفروش میرساند.

داوطلبان میتوانند همه روزه باستثنای ایام تعطیل از ۸صبح تا۱۴ بعداز ظهر برای مشاهده اتومبیل و دریافت اوراق شرایط مزایده بدبیرخانه سازمان واقع در خیابان سپهبد زاهدی چهار راه سپندشماره ۲۱۰ مراجعه و یك نسخه از شرایط مزایده را باقید قبولی امضاء نموده به پیوست پیشنهاد خودتا آخروقت اداری روز ۲۱ر۱۲ر۵۰ تسلیم نمایند . پیشنهادات واصله‌درساعت ده صبح روز ۲۲ر۱۲ر۵۰ قرائت میشود حضور پیشنهاد دهندگان در جلسه آزادو سازمان مرکزی در رد یاقبول‌پیشنهادات مختار است م‌الف ۱۵۳۷۷

سرپرست سازمان مرکزی شرکتها امیر کلالی
۱ـ۲ آـ۸۴۲۴۲

آگهی استخدام

سازمان بیمه های اجتماعی بتعدادی لیسانسیه حقوق رشته قضائی که حداکثر سن آنها از سی سال تجاوز نکند نیازمند است داوطلبان میتوانند بمنظور آگاهی از شرایط استخدام از تاریخ نشر آگهی بمدت دوروز از ساعت ۶تا۱۱ و ۱۸ باداره امور استخدامی سازمان بیمه های اجتماعی واقع در خیابان آیزنهاور طبقه چهارم مراجعه فرمایند ۱ر۱۵

سازمان بیمه های اجتماعی
آـ۸۴۷۹۳

آگهی تشکیل مجمع‌عمومی فوق‌العاده بارسوم

چون مجمع‌عمومی فوق‌العاده شرکت تعاونی مصرف کنان و بازنشستگان وزارت دارائی در تاریخ دهم اسفند ماه ۱۳۵۰ برای دومین بار بعلت عدم حصول اکثریت تشکیل‌نشد لذامجمع سوم در روز یکشنبه بیست و دوم اسفند ماه جاری ساعت۴ بعداز ظهر در محل آموزشگاه وزارت دارائی تشکیل میگردد ،و چون بموجب قانون در جلسه مذکور با هر عده که حاضر شوند رسمیت جلسه اعلام و تصمیمات‌لازم اتخاذ خواهدشد بنابراین از صاحبان سهام خواهشمند است روز وساعت مقرر در مجمع مزبور شرکت فرمایند و چنانچه امکان حضور نباشد هرشریك‌می‌تواند بشریك دیگر وکالت دهد و شرکاء نمی توانند بیش از یك وکالت قبول کرده و با احتساب رای خودبیش از دورای داشته باشند وکالتنامه ها باید تا روز قبل از تشکیل مجمع ببازرسی شرکت ارائه وگواهی گردد والا متعبر نخواهد بود .

دستور جلسه : تصویب تغییرات اساسنامه براساس قانون جدید تعاون خواهد بود .

هیئت مدیره شرکت
آـ۳۴۵۵۹

طراح جدول : ف ـ جلوه

جدول کلمات متقاطع

شماره ۵۲۷۲

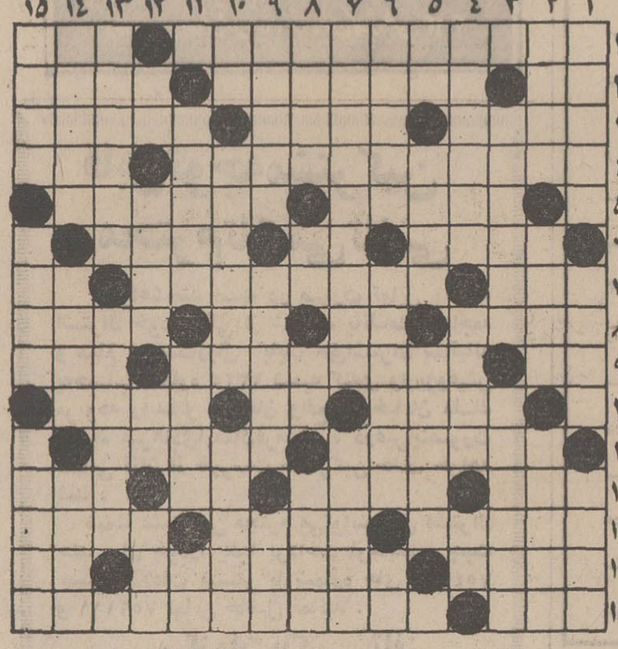

افقی :

۱ـ از دانشمندان معروف ایران که ما فقط به خاطراشعارش او را می شناسیم ـ ماهی ۲ـ سردار آمریکائی درجنگهای انفصال ـ ازسرداران بزرك ایران که‌برضد سلطه اجنبی قیام کرد ـ آشکار است ۳ـ محصول پیوند اسب و الاغ ـ آرزو ها ـ از شیرینی های رمضان ۴ـ سستی ـ طایفه‌ای در ایران ـ به دخلو خرج در رفته هم می گویند ـ لحظه‌ای‌بیش نپاید ۵ـ یك جاو بدون اغیار ـ ازلوازم آزمایشگاهی در قدیم ۶ـ فاشی از آن سر میزند ـ جنس درشت ـ درختان و تابان ۷ـ پرصدای میان تهی ـ موقع‌حساس ـ ضمیری است ۸ ـ سوگواری ـ کجاست ؟ ـ اینهم ضمیـری است ـ مظهر حسن و جمال۹ـ دشمن ومخالف ـ از اسباب‌سفر عهد قدیم که همه چیز در آن میگذاشتند ـ لجنـزار ۱۰ ـ همراه ـ حرف‌آخر ـ جلـوی پیشرفت را میگیرد ۱۱ـ مولف بنیاد انواع ـ فقط به درد مربا میخورد ۱۲ ـ مربوط به ملت است ـ حرف تصدیق ـ الفبای ساز ـ از خطوط هندسی ۱۳ـ فقط روز ها مـی بیند ـ از ماهیهای جنوبی ـ بی‌سروصدا ۱۴ـ در اصفهان جنبیده است ـ قدرش وقتی معلوم میشود که دیزی به میان آید ـ قدم یك‌پا ۱۵ـ در دادگستری می جویند ـ ازنویسندگان معاصرآمریکائی که بسیاری‌از آثارش به‌صورت فیلم درآمده است .

عمودی :

۱ـ عسل فراوان دارد ـ مال گیسویش دلها را بـدام مـی اندازد ـ سابقا روی زخم و دمل میگذاشتند ۲ ـ از اسباب حمام ـ در مدرسه می آموزند ـ عزیز ومحبوب۳ـ از سلامت‌برخوردار ـ دریاچه‌ای درسیبری ۴ـ محل عبور ـ رود اروپائی ـ برسر سرکش میزنند ـ پرچانه بسیار میزند ۵ـ انکرالاصوات ـ برای عیدنو می کنند ـ در رفتنش کنایه از پانیـل شـدن اسـت ۶ـ آموزشگاهها ـ از زنان معروف فرانسه درقرن‌نوزدهم که‌بخاطر زیبائی و ذوق و ظرافتش‌شهرت بسیار یافت ـ گنج بی‌پایان۷ـ اهلی شده ـ همراه تارمی رنند ـ زنك بزرك ۸ـ برگزیدگان ـ از درختان پربرکت ـ دنبالـه ناپیدای دیوار ـ از انواع آهن آلات ۹ـ برای تابستان جـان میدهد ـ چه می جوئید کـه نایاب است ـ ورق برنده ۱۰ ـ طمع ـ درشب چهار شنبه سوری رواج دارد ـ بسیار نیست اندکی است ۱۱ـ صاف و صادق ـ از معروفترین آثار شکسپیر ـ بی‌بند وبار ۱۲ـ حریف‌قمار ـ بیهوده و بی‌اساس ـ ضمیری است ـ رنك آسمانها ۱۳ ـ از سریالهـای تلویزیونی ـ حرف مفت زن ۱۴ـ از شهر های عربستان ـ سخن همراه سجع و قافیـه ـ تندرست ۱۵ـ کاغذ چرك‌نویس ـ جائی برای نشستن‌و گپ‌زدن ـ از اسباب سواری .

حل جدول شماره ۵۲۷۱

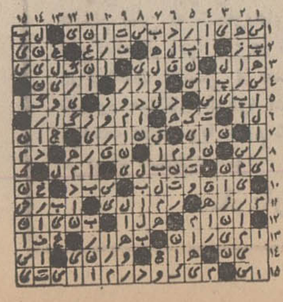

از ساعت ۸ صبح رادیو را باز کنید!

جنگ شب

نامه یک کودک لبنانی برای خدا

تمبر سه میلیون تومانی «تاریخی» چیست؟

اگر این هفته را می‌توان هفته تلخ گفت می توان هفته آتش‌واندوه حسرت نام‌گذاشت همانطور که میتوان‌هفته عشق دلاوین ، هفته رقص و هفته سیاستمداران بزرك و هفته‌چین و ملاقات سرنوشت هم نامید از کجا میتوان شروع کرد ؟ با کدام واقعه باید شروع کرد؟ با حمله اسرائیل به لبنان ؟با ملاقات نیکسون و سران چین؟ با جنك که بی پایان به نظر میرسدویا نامه‌ای که احسان‌الله اعاظم کودك دوازده ساله لبنانی برای خدا نوشته است ؟

تردید ، غم انگیز است اینست که قاطع و بیداد تصمیم می گیریم با نامه احسان الله‌اعاظم شروع کنیم :

تردید محو میشود ...هرتردیدی یك روز آب میشود نامه کودك لبنانی‌از ته دل برآمده است :

« خدا ، ای خدای بزرك که در آسمانها هستی ، بی گمان همه چیز را می بینی ، در روی زمین این که‌ما زندگی میکنیم هیچ چیز روبراه نیست ،جنك و دودو صدا بیداد میکند .»

در جنك شب امشب دو نمایشنامه از اسماعیل خلج و ناوم لابکووسکی فکاهی نویس روس پخش خواهد شدو با اسماعیل خلج نیز گفتگوئی به عمل خواهد آمد . فرستنده سیار رادیو ایران این هفته به یکی از کاباره ها خواهد رفت تا برنامه کیوان وداریوش را مستقیما پخش کند .

با عشقی سازنده قدیمی تار و سه تار گفتگوئی میشود و عشقی ضمن نواختن تارخاطراتی را که از عمر طولانی کارخود دارد نقل میکند ... و از یحیی خان سازنده معروف تار هم یادی میشود و به این مناسبت آهنگی از نواخته های یحیی ـ خان که تا کنون پخش نشده پخش خواهد شد و از شیدائی هائی شیدا و ترانه های پرشور او نیز یاد میشود و ترانه‌معروف دوش ، دوش ، دوش او را خواهیم شنید .

با خانم پروین دولت آبادی به مناسبت چاپ کتاب تازه او شور آب صحبت خواهد شد و شاعر یکی از آثار خود را می خواند .

با دکتر دادخواه کلکسیونر معروف تمبر نیزاین‌هفته صحبت میشود و دادخواه در باره‌تمبر سه میلیون تومانی‌خود اطلاعاتی بدست میدهد ...

میکروفن رادیو را در یکی از ساعات درس دکتر حسین نصر در کلاسش در دانشکده ادبیات باز گذاشته‌اند که شما را در جریان بحث و محضر استاد و دانشجویان خواهد گذاشت .

شش نفر از استادان‌دانشگاه طبق معمول برنامه «استودیو پخش رادیو» خواهند بود تا به سئوالات تلفنی شنونده ها پاسخ دهند .

به‌مناسبت‌نزدیك شدن‌نوروز فرهنك فرهی مصاحبه های تلفنی خواهد داشت بااستاندار اصفهان ، مدیر عامل شیلات ، مدیر کل راه آهن و مدیر کل پست .

از آرشیو خصوصی یك خانواده نوازی با صدائی دختر خانمی برای پخش انتخاب شده است .

ترانه‌های شما و رادیو

مهستی

از برنامه شما و رادیو جمعه این هفته این ترانه ها را خواهید شنید :

«دل شکنی گناهه »	باصدای حمیرا
«گمکشته »	ایرج
«گلرخ »	ویگن
«ترانه من »	بهشته
«فریب»	الهه
«کارون»	عهدیه
«توآفتابی»	رامش
«دل میکنه عاشق‌نشو»	رویا
«بچه نشوایدل »	مهستی
«اگه میشه‌برگرد»	پوران
«افسانه خوشبختی»	کورس

و ترانه «برگرد» با صدای تمنوچهر

خارج از مرکز

دیدار از اهواز و کارون

در برنامه دیدار این هفته‌از اهواز و رود کارون که از مهمترین رودهای ایران است دیدن می کنیم مجری شما و رادیو ضمن گفتگوئی با مردم ترانه هائی‌ازپوران‌ـ الهه ـایرج‌ـ آغاسی ـ عهدیه و تاجیك » را که درباره کارون خوانده‌اند پخش میکنند .

آقای شانس

آقای شانس تهران نوذری است که مسابقه‌هوش‌و بیست سئوالی رادر تهران اجرا میکند ولی این هفته‌آقای شانس غیاثوند گوینده رادیوتلویزیون گیلان است .او مسابقه های نیست سئوالی‌وهوش این هفته رادربندرپهلوی رشت و لاهیجان اجرا میکند .

بدنبال یك آدرس

در برنامه بدنبال یك آدرس این هفته تهیه کننده شما و رادیو به سراغ جمشید احمدی آهنگساز و شاعر خوزستانی رفته است و ضمن گفتگوئی با او ، درباره شعر،یکی‌ازترانه‌های اوراکه‌علاءالدین خواننده‌خوزستانی میخواند برروی نوار ضبط کرده است .

دفتر آدینه

دفتر ادینه برنامه صبح روز جمعه این هفته را با مطالبی بشرح زیر از برنامه دوم رادیو می شنویم .

* ضمن بیان‌بیوگرافی‌وتجزیه و تحلیل آثار « گیوم‌آپولینر » شاعرفرانسوی‌یك شعر از وی خوانده خواهد شد .
* اظهار نظر « ارتورمیلر» را درباره‌داستان‌پردازی‌ونمایشنامه نویسی می شنویم .
* شعری از اشتفان تسوایك خوانده می شود.
* داستان کوتاهی بنام« وقتی برای تنهائی » اثر « علیرضا فخرائی »وداستان کوتاه دیگری بنام «تسبیح»اثرجهانگیرهدایت می شنویم .
* بحثی در باره « مارگارتا ـ لیبراکی » سناریست فیلم قدراویك خبر راجع به‌موسیقی دان‌آلمانی ویلهلم فورت‌زینگلر

ژولیت گرکو

باطلاع میرسد .

* حسین منزوی یك غزل از دیوان شمس تبریزی میخواند
* و بزمی خواهد بود که در آن‌راجع‌به‌زندگی حافظ گفتگو میشود و آنگاه مجری برنامه از دیوان خواجه فال میگیرد.
* در پایان برنامه دفتر آدینه ضمن معرفی پنج آهنگ معروف روز«ژولیت گرکو»به‌شنوندگان معرفی میشود و یك ترانه‌تازه از او پخش میکنند .

قطعات رادیوئی روز جمعه

* «رنك‌ورارنك ، ازهمه رنك » نام یکی از برنامه های رادیو شامل قطعات کوتاه کمدی و انتقادی است که این هفته وسیله قنبری ،قابش، نوذری ،مصدق، بهمنیار ،قدکچیان،تاجی احمدی، پروین ، مهین بزرگی ، مهین شهرجردی ،عبدی و امیر فضلی اجرا میشود .

** دیگران گفتندوما خندیدیم »:این برنامه نیز یك کمدی انتقادی است که آثاری‌از طنزنویسان قدیمی در آن نقل میشود . این برنامه را تاجی احمدی و قابش اجرا میکنند .

* یکی دیگر از قطعات رادیوئی این جمعه برنامه‌ای است تحت عنوان«فرهنك عامیانه‌تهرانی» که درآن درباره اصطلاحات آداب‌و رسوم تهرانی صحبت میشود .

* وبالاخره صبح‌جمعه‌لطیفه های‌برگزیده‌ای راکه شنوندگان رادیو فرستاده‌اند خواهیدشنید.

نمایشنامه‌های صبح جمعه

تاجی احمدی
ماجرا در قالب نمایشنامه‌ای‌بنام تلفن مستقیم تنظیم شده است.

* نمایشنامه‌ای پیرامون اجحاف قهوه‌خانه های بین‌راه‌باشرکت قنبری ـ مهین شهرجردی ـ مصدق و بهمنیار .
* نمایشنامه « رژیم لاغری » را تاجی احمدی و قابش‌اجرا می کنند این نمایشنامه در باره خانمی است که میخواهد لاغر بشود و
* «لولو»نام‌نمایشنامه دیگری است که بهمنیار، نوذری وثریا اجرا کنندگان آن هستند ،
* «آقای مخترع»نام‌نمایشنامه‌ای است که « هادی خرسندی » نوشته است و تاجی احمدی و قدکچیان اجرا کنندگان آن هستند
* حمید قنبری و مهین شهرجردی تصمیم میگیرند با یکی از اقوام خود در آمریکا تلفنی صحبت کنند،بقیه اعضای خانواده سر میرسند و پس از ساعتها مکالمه‌باآمریکابالاخره نوبت به این دو نفر میرسداین

نمایشنامه شب

در برنامه دوم که از ساعت ۱۹ر۳۰تا ۲۰ر۳۰ و هرروز جمعه اجرا میشود معروف‌ترین نمایشنامه «ایروین‌شاو»درام ـ نویس معروف آمریکائی به نام «مردگان را بخاك بسپارید» با ترجمه پوران فرخزاد از برنامه دوم اجرا و پخش میشود .

این نمایشنامه که یکی از معروفترین نمایشنامه های ضد جنك است سرگذشت شش سرباز جوان است که درمیدان جنك به قتل میرسند ولی از به خاك سپرده شدن امتناع می ـ کنند

بازیکنان این نمایشنامه‌رامین فرزاد . بهمین زرین‌پور ـبهزاد فراهانی ـمریم شرف ـ ژاله محتشم ـ هوشنك بهشتی ـ کیومرث مبشری ـ خسرو فرخزادی ـ وساسان میباشند . کارگردان این نمایش‌نامه هوشنك بهشتی و تهیه کننده آن نیز رضا فدایی زاده است.

زن از دیدگاه فیلم محلل

خواه ناخواه هنریک اجتماع طرز فکر و زندگی آن اجتماع را معرفی میکند و تمام وضعیت های یک زندگی در خلقت آن اثر هنری دخالت خواهد کرد .

چندی پیش باتبلیغاتی بسیار زننده در مورد فیلم محلل روبر شدیم . نوعیت تبلیغ باتوجه به پوستر های تبلیغاتی که زنی را بایک چادر نشان میدهد که از کمر تابه زانو لخت میباشد بسیار وقیح بود زیرا چادر که یک پوششی سنتی برای جامعه ما بوده وما معمولا عفت و پاکی را بصورت کاملی درآن حس‌میکردیم گرچه باید گفت گروهی باقصد آنرا تحریف و منسوخ‌کرده‌اند اما بدین‌وضع تحریف شدن فکر میکنم ناشی از یکنوع طرز فکر بورژوازی باشد زیرد که زن را بصورت ماده و کالا معرفی‌میکند .

بخود فیلم میرسیم . تحریف در شخصیت زن ایرانی ، زن ایرانی که با پیشرفت سریع در زمینه شناخت مسائل اجتماعی نه‌تنها شایستگی خویش را بثبوت رسانده بلکه یکی از مهمترین دگرگونی را نیز در عصر حاضر بوجود آورده و هر آن جامعه اورا ترغیب به پیشرفت برای بیشتر بارور کردن او میکند اما در این فیلم از دید اجتماعی بهزن چرا اینگونه نگریسته شده که نه‌تنها شخصیت اورا تاحد ارزش کالا پائین آورده بلکه با ایجاد صحنه هائی از قبیل استعمال کمربند عفت (یعنی یکشلوار زرهی قفل‌دارکه مختص شوالیه‌های اروپائی آنهم درشش هفت قرن قبل بوده و درایران چه‌قبل‌از اسلام و چه بعداز آن چنین چیزی سابقه نداشته و ندارد.)

وهمچنین ایجاد تجسمی بوقلمون صفتانه از حالات زن باینصورت که به سمسی خانم (عیال حاج‌آقا) در حضور شوهر شخصیتی بسیار مذهبی و محجوب میدهد ولی درغیاب همسر شخصیتی بسیار جلف و سبکسر باو میبخشد باید گفت خواه ناخواه هدف این فیلمچز تخریب جامعه وافترائی به شخصیت بانوان نبوده و نیست .

بررسی شخصیت زن از نقطه نظر مقام مادر که عهده‌دار تربیت‌جامعه است وقتی خودش از نظر تربیتی وسطح تفکر به‌چنین قهقرائی سوق داده شود باچه‌دید بفرهنگ آن اجتماع میتوان نگریست و براستی ازنظر جریانات و واقعیاتی که در جامعه‌ما میگذرد آیا این عمل بی‌ارزش شمردن ارکان‌های تربیتی اجتماع نیست .

قانون محلل همانطور که برهمگان روشن است جز یک مجازات برای جلوگیری از طلاق های مکرر نبوده و باید گفت مانندیگر قوانین عالیه‌اسلام از عهده جلوگیری نیز برآمده است ولیک جای تعجب است ، آقای کریمی که خود را در برنامه های تلویزیون طرفدار حقوق زن و خانواده نشان میداده در کجای این شهر یکنفر محلل را سراغ دارد که باتوجه به‌آن علاوه برافراد عادی گروهی محلل حرفه‌ای در فیلم بوجود آورده‌اند که کارشان این است و حتی نرخشان معلوم .

بنظر شما آیا جز این است که اگریک فرد خارجی ناآشنا به موقعیت زن‌در جامعه ایران ازاین فیلم دیدن کندچنین استنباط میکند که استفاده از کمربند عفت درایران معمول بوده و هنوزهم میان طبقه‌ای ازآنها معمول است .

بدون شک باید گفت که تهیه کننده فیلم خواسته است جامعه ما را برخلاف آنچه بوده و هست معرفی نماید صدیقه یزدی‌زاده

شرکت ماشینهای راهسازی

باطلاع میرساند که اداره فروش قطعات یدکی واقع در جاده کرج از اول تایازدهم فروردین ماه ۱۳۵۱ برای رسیدگی به موجودی انبارها تعطیل خواهدبود خواهشمند است دارندگان ماشین‌آلات

کاتر پیلارودویتس قطعات یدکی مورد احتیاج را قبل از پایان سال جاری تهیه فرمایند .

نیروی دریائی بندرپهلوی در برف بی‌سابقه اخیر درخدمت مردم بندرپهلوی گامهای ارزنده‌ای برداشت

براثر نزول برف بی سابقه که بمدت ٤ بار شهر پهلوی‌رادچار ناراحتی های فراوان‌نمود و امر عبورومرور برای مردم از واجب ترین کارهابود نیروی دریائی شاهنشاهی بندرپهلوی درخدمت مردم گامی‌موثر برداشت از همان روز بامداد نزول برف قیمساردریادار آریان‌پورفرمانده نیروی دریائی شخصا امور برف روبی شهر را زیر نظر گرفت و با استفاده از امکانات موجود خود توانست گامهای بزرگی‌در باز نمودن راهها بنمایددردومین برف مردم بدون نفت ماندند و نیروی دریائی با کمك سربازان خود توانست بشهر نفت‌برساند همین‌طور در برف سوم وچهارم نیز همکاریهای صمیمانه‌بامردم نموده و آقای مهدی شعبانیان معاون اطاق بازرگانی ونماینده انجمن شهر در یك مصاحبه مطبوعاتی به خبرنگار روزنامه اطلاعات اظهار داشت که من بنام نماینده بازرگانان ونماینده مردم شهر از اقدامات بسیاربجا و انسانی تیمسار آریان پور فرماندهی محترم نیروی دریائی که در تمام مراحل نزول برف بی سابقه اخیر در برف روبی و نفت رسانی همکاری صمیمانه داشتند کمال سپاسگزاری را دارم کما اینکه سوم اسفند که مراسم نثار تاج گل‌به پیکره رضا شاه کبیر انجام گرفت و این‌مراسم‌شکوهمند که‌باحضور آقای سعید فرماندار و تیمسار دریادار آریان‌پور فرماندهی نیروی دریائی برگزار شد در میدان اثری از برف نبود و این نشانه‌انساندوستانه نیروی‌دریائی بندرپهلوی است .

تقاضا از دارندگان محترم کولر

ارج

سرویس کولرخود را بزمانی که گرما فرامیرسد و فرصت چندانی باقی نمیماند موکول نفرمائید . از هم اکنون به سرویس ارج اطلاع دهید تا متخصصان ما درمحل حاضر شده و از کولر شما بازدید کنند وآنرا آماده بهره‌برداری سازند.

تلفن های سرویس ارج

۹۶۲۰۴۹ تا ۹۶۲۰۴۵

۱۳۵۰

اولین تولیدکننده انواع شیشه‌های ایمنی در ایران

- درهای شیشه‌ای ایمنی (نشکن)
- انواع شیشه‌های ایمنی اتومبیل
- انواع شیشه‌های دوجداره ترمومیرال (عایق صدا،گرما وبرودت)
- انواع شیشه‌های رنگی‌ایمنی (نشکن و سه‌لایه‌طلق‌دار) در رنگهای متنوع جهت روی بنا (فاسد)
- انواع شیشه‌های ضدگلوله برای حفاظت شما واشیاء قیمتی ویترینها ـ جواهرات ـ بانکها و موزه‌ها

کارخانه : تهران ـ اول جاده ساوه
تلفن : ۹۵۵۳۱۶ـ۹۵۵۳۱۵ـ۹۶۱۲۳۰ـ۹۵۹۲۶۶
دفتر فنی : تهران ـ خیابان ثریا۱۲۹ ساختمان شهیاد
تلفن : ۸۲۰۸۴۸ـ۸۲۱۳۳۶
صندوق پستی ۳۲۱۳ تهران ـ تلگرافی تهیرال کو

وحتی ضد گلوله

ساکوب

خوانندگان برای ما خبرنگاری میکنند

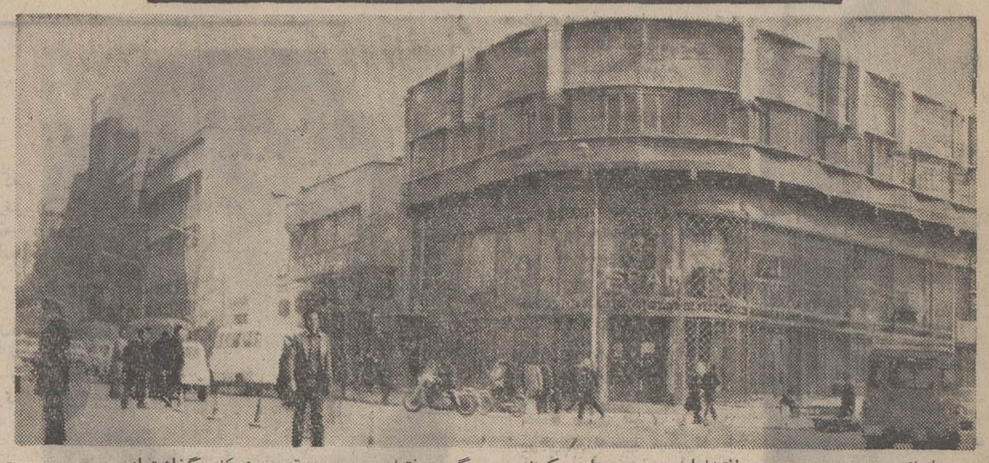

اجازه بدهید من و پسرم «افتخار» و فقط برای یکبار در نقش خبرنگار عکاس اطلاعات باشما همکاری کنیم. من و پسرم پیشه‌وریم و محل کارمان در خیابان ناصر خسرو است. خانه ما در شرق تهران واقع است و بهمین‌جهت در گذشته برای رفتن به محل کارمان ناچار بودیم پس از آنکه میدان‌بهارستان و ابتدای شاه آباد راطی کردیم وارد خیابان ملت بشویم، سراسر این‌خیابان را بپیمائیم، وارد امیر کبیر و پس از آن‌واردمنتهی‌الیه سعدی جنوبی شویم، سپس از کنار جان‌پناه سیمانی واقع در چهار راه اکباتان- سعدی وارد امتداد خیابان اکباتان که به لاله‌زار منتهی می شود شده تابه انتهای لاله‌زار و بالاخره بمیدان سپه برسیم.

این کلاف سردرگم نه فقط من و پسرم، بلکه تمام مردمی را که‌مجبور به پیمودن این راه «اریب‌قیقاج» بودند کلافه و مستاصل می‌کرد، و بعلاوه‌باعث تراکم ترافیک دراین مسیر، خاصه در امیرکبیر و انتهای سعدی میشد تااین که مسئولین امر مژده دادند طرح جدیدی برای ترافیک این قسمت از تهران تهیه دیده‌اند که بموجب آن جان‌پناه چهارراه سعدی ـ اکباتان برداشته میشود وعبور از خیابان اکباتان تاسعدی‌نیز آزاد اعلام می‌گردد. الحق که خیلی زود هم به این وعده عمل کردند، اما...اما...

همچنانکه در عکس ملاحظه می‌فرمائید در وسط خیابان سعدی بجای جان‌پناه سیمانی، تعدادی مانع کله‌قندی شکل گذاشته‌اند، بهمین جهت اگر راننده‌ای بخواهد امتداد ملت، امیر کبیر و امتداد سعدی جنوبی را طی نکند بلکه از اکباتان مستقیما وارد انتهای لاله‌زار پائین شود در چهار راه سعدی جنوبی با این موانع کله قندی مواجه میشودو بناچار باید به‌دست‌راست به‌پیچد، سراسر سعدی جنوبی را طی کند، میدان مخبرالدوله شلوغ را دور بزند، باز همان راهی را که در سعدی جنوبی پیموده در جهت عکس طی کند تا وارد اکباتان پائین شود.

و آیا معنی اصلاحات این‌است؟ توضیح این که عکس بالا را پسر من که ذوقی در عکاسی دارد گرفته است.

خبرنگاران افتخاری «اطلاعات»
محمد علی و سیروس فخمی

بررسی نامه‌های رسیده دراین هفته

تلفن: ترجیع بندشکایات

گشت وگذار در میان نامه‌های خوانندگان اطلاعات را، این هفته، با اشاره به نکته‌ای شروع میکنیم که‌اگر چندان مهم نیست، در عوض خیلی جالب است:

بسیاری از خوانندگان ما، نامه‌های خود را با حروف اول نام و نام خانوادگی‌شان می‌فرستند، مثل «الف ـ کاف» که هنوز انگیزه واقعی این دسته‌ازخوانندگان برما آشکار نشده است. مساله اینجاست که اگر موضوع مورد ادعای نویسنده نامه واقعیت دارد، که نوشتن نام کامل، مانعی ندارد، اگر هم کسی عقیده شخصی‌اش را راجع به مساله‌ای ابراز میکند، می‌تواند با توجه‌به‌آزادی ابراز عقیده، نوشته خود را بعنوان «عقیده‌آزاد یک‌ایرانی بطور واضح و صریح امضاء کند.

جالب‌تر از همه کار کسانی است که با آنکه زیر نامه‌شان حروف اول نام و نام خانوادگی‌شان راگذاشته‌اند، باز با اصرار فراوان تذکر میدهند «خواهش‌میکنم امضاء من محفوظ باشد»! از این عده باید پرسید: کدام امضاء؟ حروف اول اسم که امضاء نیست..

وداع با آبگوشت!

موضوع گرانی گوشت، که طبق اطلاعیه‌های منتشر شده، از تابستان سال آینده صورت تحقق بخود خواهد گرفت، در طول هفته، همچنان مورد نگرانی مردم بود. یکی‌ازخوانندگان که‌نامه‌اش رابا امضاء «امضاء محفوظ!» فرستاده بود، در این مورد به نکته جالبی اشاره کرده‌بود:

«اگر گوشت، واقعا کیلوئی ۲۲ تومان قیمت پیداکند، من بکی قسم میخورم که با آبگوشت، این تنها غذای ملی و آباء و اجدادی‌مان وداع خواهم کرد. افسوس که ازفن نویسندگی چیزی نمیدانم، وگرنه بعید نبود که حتی‌به‌شیوه همینگوی، کتابی باعنوان «وداع باآبگوشت» تدوین کنم!»

تلفن .... باز هم تلفن!

این قضیه تلفن هم گوئی باین زودیها دست ازسر مردم برنخواهد داشت. در طول این هفته نیز روزی نبوده که دهها نامه، در مورد گرانی نرخ مکالمه تلفنی نداشته‌باشیم.

حتی موضوع انتقاد از گرانی تلفن، بصورت ترجیع بند نامه‌های مردم درآمده بود. باین معنی که همه کسانی هم که انتقاد ودرد دل خود را با تشریح وضع اتوبوس و آب‌وبرق ومیوه وماهی شروع میکردند، درپایان ذکری‌هم از تلفن ومصیبت آن بمیان می‌آوردند!

برق مستاجر را باید قطع کرد اگر ...

مسئله مالک و مستاجر نیز همچنان در این هفته مورد توجه عده زیادی از خوانندگان این صفحه بود وهر کدام ازاین دو گروه دیگری را به اجحاف و بی‌انصافی متهم می‌کردند.

یکی ازمالکین خانه نوشته است «وقتی مستاجر ازدادن پول‌برق‌مصرفی امتناع میکند آیا صاحبخانه حق ندارد‌برق اورا قطع کند؟»

بلافاصله پاکت دیگری را باز می‌کنیم و می‌بینیم یک مستاجر، جواب این سئوال را ضمن طرح سئوالی دیگر داده است:

«اگر صاحبخانه‌ای عهدشکنی کند و خانه بدون برق دراختیار مستاجر بگذارد و یا قیمت مصرف برق رازیادتر از حد معمول و بمیل خود از کرایه‌نشین طلب کند چه باید کرد؟»

راستی بااین اختلافات چه باید کرد؟

قصیده ۱۵۰ بیتی

از قدیم گفته‌اند شاعری با خون مردم ایران عجین شده است. و نگاهی به نامه‌های هفته، مصداق این گفته قدیمی را بثبوت میرساند، چون هفته‌ای نیست که درمیان نامه‌ها حداقل ۱۵ تا ۲۰ مکتوب بشعر نباشد، آنهم شعر هائی که شاعران زیاد دربند حفظ قواعد آن نیستند حالا بچه علت نوشتن شعری را که نه قافیه دارد، نه وزن وتابع اصول شعر امروز است، به نثر ترجیح میدهند، مانمیدانیم حتما علتی دارد که باید کشف کرد.

جالب‌ترین شعر نامه‌نویسان این هفته قصیده‌ای است که درباره اتوبوس، برف وده‌ها مطلب دیگر در ۱۵۰ بیت سروده شده که به‌هزار و یک دلیل از چاپ آن خودداری می‌کنیم، دلیل اول اینکه: این قصیده هم از همان‌اشعاری است که ذکرشان گذشت

این را نوشتیم که خواننده عزیزمان بدانند قصیده‌شان به دفتر روزنامه رسیده است و گناه چاپ نشدن انرا، به گردن پستخانه نیندازند!

به آقای «جهان» دستمزد نمیدهیم

آقای جهان «یاآذر_یاآزار» که قبلا هم ذکر خیرشان رفته و اشتهای سیری ناپذیری در انتخاب اسم مستعار دارند، قهرمان برگزیده این هفته ما هستند. ایشان در ۶روزگذشته ۷۵ نامه به روزنامه‌فرستاده‌اند. موضوع نامه ها مهم نیست، مهم این است که دولت بایدبه آقای «جهان یاآذریا آزار» جایزه بدهد، زیرا ایشان فقط طی ۶روز برای مکاتبه‌باروزنامه اطلاعات مبلغ قابل توجهی پول داده‌اند که سبب افزایش‌درامد دولت شده است. اگروزارت پست‌و تلگراف و تلفن به‌نیابت از طرف دولت به امثال آقای جهان یا... یا ... جایزه دهد، سایر هموطنانی که روحیه‌ای چون آقای آذر (یاجهان)دارند، و از زمین و زمان ایراد می‌گیرند، برای ربودن جایزه هم که شده روزی سی، چهل‌پنجاه و حتی شاید تاصد نامه برای روزنامه اطلاعات بفرستند، که طبیعی است این‌امر به‌مسابقه‌ای هیجان منتهی خواهدشد و از برکت چنین مسابقه‌ای، سالانه میلیونها ریال بر عایدی دولت افزوده خواهدشد.

گرچه چنین‌مسابقه‌ای‌موجب خواهد شد حجم کار مسئولین صفحه اطلاعات و مردم چندین برابر شود، معهذا ما باکمال میل چنین زحمتی را قبول می کنیم، اما امثال آقای جهان نباید متوقع باشند که مابازهم نامه های آنها را از سرحوصله بخوانیم و بعدروانه «سبد» کنیم.

اما در میان ۷۵ نامه‌ارسالی این هفته آقای جهان فقط یك نامه بود که قابلیت نگاه کردن داشت، کلیشه این‌نامه راذیلا ملاحظه فرمائید:

اطلاعات ومردم

سردبیر محترم

ملاحظه با اطلاعات مردم دارند استفاده نمی‌برند یعنی یادداشتی هم درخواست میدارند یا خیر؟ اگر چیزی میدهند آن چیزها چیست؟ آیا در روزنامه جواب میدهید؟

good bye!

قبل ازاین که سئوال بالا را جواب گوئیم ذکر این نکته ضروری است که آقای جهان علاقه‌ای باور نکردنی به حروف لاتین دارند، طوری که نه‌فقط امضای خودرا به لاتین می‌نویسند، بلکه برای نوشتن آدرس پشت نامه شهری هم از حروف لاتین استفاده می‌کنند، اماجواب مابه پرسش آقای جهان:

آقاجان، خدارا شکر کنید که آدرستان رانمی دانیم‌وگرنه بابت مزاحمتی که بافرستادن ۷۵ نامه بی معنی طی ۶ روز برای نویسندگان‌صفحه‌اطلاعات و مردم فراهم می کنید، مدعی‌تان هم میشدیم. آخر نویسندگان این صفحه هر پنجشنبه سوگند می‌خورند از هفته آینده پاکت های حاوی نامه های شما را سر بسته‌روانه سبدکنند، اما شنبه هفته بعد، به امید آنکه برای یکبار(فقط برای یکبار) نامه‌ای از شما دریافت کنند که محتوای آن معنی داشته باشد و بشود بهر طریقی هست آن رادراین‌صفحه منعکس کرد، سوگند خود را می شکنند و نامه‌هایتان را با دقت می خوانند، امااگرخودتان از نامه‌هایتان چیزی می‌فهمید، نویسندگان این صفحه هم می فهمند!

موتور پمپ دیزل

مارگو

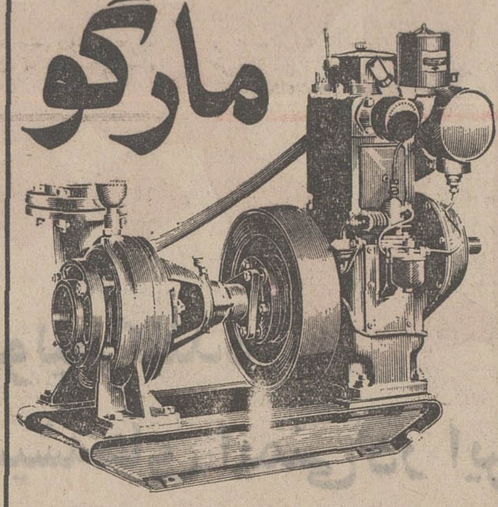

قوی ـ ساده ـ ارزان

موتورپمپ دیزلی «مارگو» باصرفه‌ترین ومحکم‌ترین پمپ برای آبیاری است. موتورپمپ دیزلی «مارگو» به‌صورت ثابت و سیار، دراندازه وقدرت های مختلف وبالوازم یدکی فراوان وارزان، دردتمام نقاط ایران دردسترس شماست.

با داشتن موتورپمپ «مارگو» هرگز نگران کم‌آبی نخواهید بود.

انواع مختلف موتورپمپهای دیزلی «مارگو»

ساخت کارخانجات معظم:

کرلوسکار اویل انجینز- لیمیتد- پونا- ایندیا

برای استفادهٔ مقاطعه‌کاران نیزموجود است

نماینده انحصاری:

Kirloskar

شرکت ایران مارگو محدود

خیابان آیزنهاور- شماره ۲۲۲

بین چهارراه اسکندری وکندی

ساختمان مارگو- تلفن ۹۵۵۷۷۸-۹۶۰۳۶۳

ایران مارگو

(Issued in conjunction with the Engineering Export Promotion Council, Calcutta INDIA)

گپ جمعه

از: رضا همراه

سرهمه‌رابتراشید

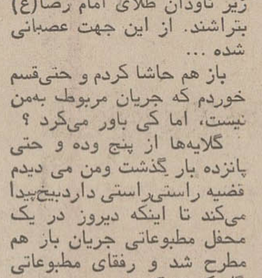

رضا همراه

نمیدانم «توارد» خوشمزه‌ای پیش آمده ویکنفر دیگربنام(رضا همراه) وجود دارد یااینکه شیر پاک خورده‌ای خواسته است سربسر «حقیر» بگذارد، خودش را بنام من جازده و مطلبی را با امضای بنده در صفحه فرهنگی اطلاعات آدینه دو هفته پیش منتشر ساخته است.

بنده سالهاست اطلاعات رااز اول تا آخربغیر از صفحه‌مجالس ترحیم و نیازمندی‌ها با دقت می خوانم. علت عدم مطالعه این دو صفحه اینست‌که‌اولا درشهرستان زندگی میکنم ثانیا پست دولتی ندارم تالازم‌باشد درمجالس‌ترحیم حاضر شوم و خودم را به رخ صاحبان عزا که اکثرا ازبزرگان مملکت و موثر در کارها هستند بکشم. صفحه نیازمندیها هم همه‌اش به درد ساکنین تهران می‌خورد، پس چرا بیخودی وقتم را تلف کنم.

مطلب مربوطه را که اتفاقا انتقادی ساده بود همان شب‌در روزنامه دیدم‌ولی چرا امضاء مرا پای آن گذاشته بودند؟؟

خلاصه مطلب اینست پدری که‌معلوم میشود هیچگونه‌ناراحتی جسمی و روحی و (جیبی)ندارد، واز نظر آب و برق و تلفن و اسعالت‌وخارج وداخل محدوده بودن و اتوبوس و صدها مشکل شهری دیگر خیالش راحت‌است، عوارض نوسازی‌اش را هم که پرداخته هیچ، حتی شیرینی و میوه شب عیدش را هم سفارش داده و لباس و کفش بچه‌ها و خانم‌را هم خریده. چنین‌شخصی وقتی که می‌بیند پسر دردانه و عزیزش‌باچشم گریان از مدرسه بازگشته واز دست آقای ناظم و معلم شکایت دارد که‌موهای‌قشنگ بیتلی او را با ماشین کوتاه کرده‌اند بقدری ناراحت میشود که همان لحظه قلم و کاغذبرمی دارد واز دست فرهنگی‌ها وظلم و ستمی که به‌بچه‌ها می کنند مطالب سوزناکی به روزنامه‌ها می‌نویسد.

غافل از اینکه یکنفر دیگرکه روحش از همه‌جا بی‌خبر است باید کفاره گناه اوراپس بدهدو مورد سرزنش و گلایه دوستان فرهنگی قرار گیرد.

دو سه روز بعداز انتشارمطلب در یکی از کتابفروشی های شاه‌آباد برای چاپ کتاب تازه‌ام مذاکره می‌کردم که آقای دکتر گلکار و دوسه تای دیگر از فرهنگی‌هاواردشدند تاچشمشان به بنده افتاد سر گاریه‌هابازشد:

ـ فلانی تو ازیکطرف‌داستان (موی‌بیتلی) را می‌نویسی‌وازطرف دیگر اعتراض‌داری چرا موی بچه‌ها را کوتاه میکنند؟؟

من حاشا کردم و گفتم:

ـ بخدا روحم ازاین جریان خبر ندارد.

ولی از نگاه رنجیده آنها فهمیدم باورشان نشده است.

دو سه روز بعد در دفتر «مجله تهران مصور» بار دیگر این صحنه تکرار شد و یکی از نویسندگان فرهنگی‌با کنایه پرسید:

ـ سر پسر شما را کی تراشیده؟

رفیقش مهلت‌نداد جواب‌بدهم و گفت:

ـ قرار بود موی سر او را زیر ناودان طلای امام رضا(ع) بتراشند. از این جهت عصبانی شده...

باز هم حاشا کردم و حتی‌قسم خوردم که جریان مربوط به‌من نیست، اما کی باور می‌کرد؟

گلایه‌ها از پنج وده و حتی پانزده بار گذشت ومن می دیدم قضیه راستی‌راستی داردبیخ‌پیدا می‌کند تا اینکه دیروز در یک محفل مطبوعاتی جریان باز هم مطرح شد و رفقای مطبوعاتی گله کردند که:

ـ نوشتن‌اینگونه مطالب‌سبک در شان یک نویسنده نیست.

وقتی که باز هم حاشا کردم، گفتند:

ـ تکذیب کن...

تکذیب کردن کاری ندارد، با دو سه خط کلک‌کار کنده میشود. اما درد من چیز دیگری است. میترسم‌سرو صدای‌موضوع به گوش خانمم در شهرستان برسد وایشان هم خدای نکرده خیال کنند حقیر عیال دیگری‌در تهران دارم و حتی بچه‌ام بسن چهارده پانزده ساله رسیده و بقدری هم دوستش دارم که از تراشیدن موی سر او دلم آتش گرفته و کار به شکایت بازی کشیده در این صورت تکلیف چیست و آقائی که سربسر بنده گذاشته کجاست، بیاید جواب بدهد..

اینست‌که ضمن تکذیب جدی مطلب مزبور پیشنهاد می نمایم سر تمام دانش آموزان را از ته بتراشند تا هم از بندمرفع‌تقصیر شود هم گلایه‌ها پایان یابد واز همه مهمتر اینکه‌سلمانی‌ها در این شب عیدی به نوائی برسند!

دلال های تخم مرغ نبرد اقتصادی میکنند . . .

روزدوشنبه آینده باشما جلسه خواهیم دشت

صفحه اطلاعات و مردم خاص انعکاس شکایات، پیشنهادات و راهنمائی های خوانندگان «اطلاعات» در زمینه امور اجتماعی، شهری، فرهنگی و ... است.

هدف ما همواره این بوده که ازامکانات‌این‌صفحه برای انعکاس هرچه بیشتر و بهتر نظرات و شکایات خوانندگان استفاده کنیم و خوشحالیم که انتشار این صفحه که در مطبوعات یومیه ایران نظیر ندارد توانسته گره‌گشای مشکلات مردم باشدو نیز نظرات اصلاحی‌مردم را منعکس کندو منشاء تحول‌و بهبود در شئون زندگی اجتماعی باشد.

علیرغم موفقیت گذشته، معتقدیم می‌توان بااستفاده از نظرات خوانندگان صفحه «اطلاعات و مردم» راجامعتر، بهتر و موثر تر انتشار داد. بهمین جهت روز دوشنبه هفته آینده جلسه‌ای‌خواهیم داشت با خوانندگان عزیزی که تاکنون چه از طریق‌تلفن و یا ارسال نامه باما تماس گرفته‌اند.

دراین جلسه تصمیم می‌گیریم که «اطلاعات ومردم» راچگونه منتشر کنیم تا رضایت بیشتر خوانندگان را تامین کند، ونیز مسائل و مشکلات مطروحه در آن زودتر و سریعتر مورد توجه واقع شود.

از شما خواننده عزیز دعوت می‌کنیم دراین جلسه شرکت کنیدو برای تعیین خط مشی صفحه‌ای که‌متعلق به خود شما است ارائه طریق کنید.

خوانندگان عزیزی که مایل به شرکت دراین جلسه هستند لطفا روز های شنبه و یکشنبه هفته آینده بین ساعات ۵تا۹ بعداز ظهر باروزنامه اطلاعات «اطلاعات و مردم» تماس بگیرند.

آگهی از شرکت سهامی تلفن ایران

بمنظور گسترش و بهبود ارتباط تلفنی قسمتی از کابلهای ... طعه زیربعلت ضرورت فنی از تاریخ ۱۴ر۱۲ر۵۰ برگردان میشود وناگزیر اختلالاتی بمدت محدوددر ارتباط تلفنی مشترکان محترم روی خواهد داد.ب

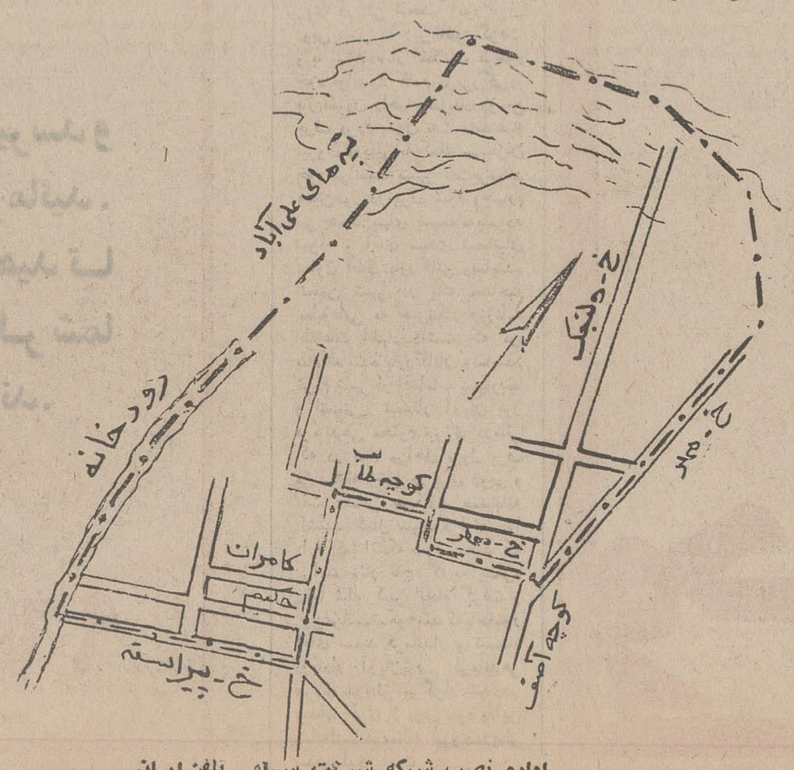

اداره نصب شبکه شرکت سهامی تلفن ایران

جایزه دانش آموز ممتاز، این نبود

مهدی، توتنها نماندی

در صفحه اطلاعات و مردم روز پنجشنبه پنجم اسفند در ستون «گپ جمعه» تحت‌عنوان «این بود جایزه دانش آموز ممتاز» نامه‌ای از یك دانش‌آموز کلاس چهارم ابتدائی‌بنام «مهدی» چاپ شده‌بود.

مهدی در نامه خود که لحن صمیمانه و پرغرورآن سخت به دل می‌نشست، شرح داده بود که چگونه مادرش برای گرفتن جایزه موعودبه وزارت‌آموزش‌و پرورش میرود و با اندوه وس‌خوردگی باز میگردد.

نامه مهدی عده‌ای ازاهالی نیکوکار و خوش قلب تهران را سخت تحت تاثیر قرار داد بطوری که در گفتگوهای‌تلفنی و حضوری خود داوطلب شدند به مهدی و مهدی ها، دوستانه برادرانه و پدرانه یاری کنند.

همینجا میگوئیم که این یاری، تمامی جنبه های غرور اینگونه دانش آموزان عزیز را نیز ملحوظ خواهد داشت. در حقیقت نیکو کارانی که به‌یاری مهدی و مهدی ها آمدند، فقط در نظر دارند به‌این عده‌هدیه‌ای دوستانه بدهند و یاری‌هاشان‌در حقیقت همان جایزه استحقاقی آنهااست.

ازاین رو، از مهدی عزیز، که باسن و سال کمش، با غروری مردانه، از افشای نام کامل‌ونشانی خودامساك‌ورزیده، میخواهیم تا نشانی‌اش را در اختیار ما بگذارد و جایزه استحقاقی‌اش را که «آن آقای متصدی» نداده است از طریق ما دریافت دارد.

همچنین اضافه میکنیم: اگر در میان دانش آموزان ممتاز دیگر، هستند کسانی که گرفتن هدیه‌ای دوستانه‌ازطرف این نیکو کاران، در استحقاق آنها است و خوشحالشان‌میکند میتوانند با ما تماس بگیرند.

نیز، از دوستان نیکو کار اطلاعات، که به یاری این‌دسته از دانش آموزان ممتاز برخاسته‌اند و باتواضعی قابل احترام، خواسته‌اند تا نام‌شان محفوظ بماند. از جانب مهدی و مهدی های دیگر، تشکر می کنیم.

گروه‌فرهنگی خوارزمی

برای کلاسهای کنکور (ریاضی، طبیعی، ادبی) که بصورت ترمی واز۱۶ فروردین ماه ۱۳۵۱ شروع میشود ثبت نام می نماید:

کلاسهای‌فوق‌تا۱۵ تیر ماه ادامه خواهدداشت از داوطلبان کلاسهای کنکور در مدت ترم دو نوبت امتحان بعمل میاید واوراق این امتحان وسیله ماشین های I.B.M تصحیح و اعلام نتیجه میگردد تا داوطلبان ضمن آشنائی با سیستم امتحانات سرتاسری دانشگاه‌هاو مدارس‌عالی کشوراز‌میزان معلومات خود نیز ارزیابی نمایند.

داوطلبان شهرستانها برای ثبت نام‌میتوانند شهریه کلاس خود را (کنکور ریاضی و ادبی ۳۶۰۰ ریال و کنکور طبیعی ۴۲۰۰ریال) بصورت‌حواله بانکی ازبانك صادرات شهرستان‌خود بحساب(۴۴۱)نزد بانك‌صادرات‌شعبه شاهرضا غربی تهران (توجه شود که اصل حواله یا چك بانکی را) بانضمام ۲ قطعه عکس وسیله پست سفارشی به آدرس های‌زیر ارسال فرمایند.

۱ـ آموزشگاه‌شماره یك‌خیابان‌شاهرضا بیست‌متری دوم بیش‌سزاوارتلفن۴۳۱۸۰

۲ ـ آموزشگاه شماره ۲ خیابان شاه‌اباد اول بهارستان تلفن ۳۱۸۶۳۳

۳ ـ آموزشگاه شماره ۳ خیابان تهران‌نو ایستگاه ارباب خیابان ششم بیهمن تلفن ۷۹۰۰۷۶

۴ ـ آموزشگاه شمیران خیابان پهلوی نرسیده به پل تجریش تلفن ۸۷۳۴۲۹

اعانه ملی

شماره بیست و سوم - پنجشنبه ۱۲ اسفند ماه ۱۳۵۰

از سخنان مولای متقیان حضرت علی (ع)

● پرهیزکاران و بندگان ویژه خدا ، آنهائی هستندکه درهمه حال پروردگار خود را بخاطر دارند و یك لحظه ، از آئین انسانیت و نیکی‌ودستورات‌دین‌غفلت نمی‌کنند.
اینان ، بکوههای بلند و استوار شبیهند که طوفان حوادث را مانند نسیم‌ملایمی بسینه پذیرا میشوند و بروی ناملایمات لبخند می‌زنند .
آری ، دلهای این جماعت،تنهادر برابر ندای وجدان وادراك رنج دیگران میلرزد و چشمان‌واقع‌بین و عفیف آنان ، تنها بدیدن حال بیچارگان و مستمندان غرق اشك میشود.

درسراسر زندگی ، آنچه ازثروت جهان بدست آورد ، نثار بینوایان کرد

«میکل آنژ»

قلبم، آتشِ شعله وراست

اگرعشق پاك باشد، اگر همه‌برای همه سعادت بخواهند، اگر هرکدام ما به اندوه دیگری اندوهگین شود و اگر در جهان ، تنها اندیشه مهربانی فرمان براند ، آیا باز هم کدورت و خصومت ، میتواند این دنیا را آکنده سازد ؟

این‌سخنان، اززبان هنرمندبزرگی‌است که در اواخر عمر ، در سراسر اروپا ، به عنوان «استاد جهان» مشهور شده بود وبا مرگ اواوج رنسانس فرهنگی اروپا ، فرونشست .

وقتی «میکل آنژ» در سیزده‌سالگی، بکارگاه «گیرلاندائیو»، وارد شد ، هنرمند ونقاش ومجسمه ساز دراجتماع، چندان ارزشی نداشتند . بآنها به‌چشم کارگری مینگریستند که دیواری را تزیین میکند ، یا به چشم بنائی که دیواری را تعمیر میکند ، یا آهنکاری که قنداق‌اسلحه میسازد یا خیاطی که خرقه میدوزد . اما به هنگام مرگ «میکل آنژ»، هنرمند بعنوان یك‌انسان خلاق، از بالاترین احترامها برخوردار بود . هنرمند ، نه تنها زبان گویای عصر خویش بشمار میرفت بلکه یکی از صدا های آسمانی‌ار محسوب میشد. این ارزش را او به هنرمندان داد .

«میکل‌آنژ» در حدود نیمی از زندگی هنری ، از سنگ مرمر محبوب خود ، دور بود و به همین دلیل ، گاهی سخت دچار یاس و نومیدی میگشت . در اواخر عمر تصورمیکرد که اصولا در زندگی خود کاری انجام نداده است . با این حال هنر او از مرمر و نقاشی گرفته تا معماری ، مهندسی و شاعری ، همه کامل بود و به‌بهترین وجهی انجام گرفت. بدانسان که به او لقب بزرگترین هنرمند در تاریخ بشر داده شده است . هنر او را فناناپذیر خوانده‌اند زیرا که او در سراسر زندگی رنج برد تا بیافریند و رنج برد ، از آن روی که هدف داشت . از زمانه خود ، دل پرخونی داشت ، زمانه او ، زمانه بیداد وکشتار و آشوب بود :

«چه شیرین است ، خواب و چه شیرین‌تر است ، سنگ بودن ! چه‌شیرین است تحمل نکردن و حس نکردن ، زمانیکه ویرانی و فرومایگی فرمان میراند ! پس آرام سخن بگویید و بیدارم نکنید ...»

آنچه ازثروت جهان بدست میآورد، برای‌خویشاوندان‌تنگدست‌خود میفرستاد وباقی را به مستمندان میداد . در یکی از نامه‌هایش مینویسد : «با هیچکس جز باخداوند احساس محرمیت‌نمیکنم.. اگر بگویم که کفش و لباس ندارم مبالغه نکرده‌ام .... بی‌نهایت در رنج و عذاب هستم .» از رم به یکی از مستمندان «فلورانس» نوشت : «آنچه از من تقاضا کنید برای‌تان خواهم فرستاد حتی‌اگر قرار باشد مانند غلامی خود را بفروشم .» حقیقت این است که «میکل آنژ» میخواست تنها یك پیکرتراش باشد واین زمانه ومقتضیات بود که او را واداشت تابه نقاشی ، معماری ، مهندسی و شعر پردازد . سالهای آخر حیات این هنرمند که شیفته هنر و انسان بود ، با یك‌چکش و اسکنه در دست و قالبی از سنگ‌مرمر خالص و سفید در پیش روی ، سپری شد . اعتقاد داشت که انسان قادر است هوس و امیال سرکش خویش را فرو نشاند و میگفت :

«قلبم، آتش شعله‌ور است ، جسمم رگهای پوسیده است . استخوان هایم هیزم‌های خشك‌است‌وروحم، سرگردان. با این همه به تو می‌اندیشم ، ای انسان. هنرکه بامن زاده شده ، بر هستی‌پیروز میشود و توانائی هنر را مرزی نیست. چگونه مرا سرزنش میکنید ، مرا که با هنر زاده شده‌ام و همواره برده او بوده‌ام ...»

بلیط دوقلو

«بلیط دوقلو» ، که سومین سری آن چهارشنبه هفته آینده قرعه‌کشی میشود ، مورد استقبال فوق‌العاده هم‌میهنان ارجمند قرارگرفته است .

عواید این بلیطها ، صرف‌گسترش موسسات درمانی و بهداشتی وفرهنگی و اجتماعی عام‌المنفعه‌ای میشود که طی ۲۵ سال فعالیت پیگیر وروزافزون سازمان شاهنشاهی خدمات اجتماعی ، در سراسرکشور ایجاد گردیده و در خدمت هموطنان نیازمند قرار دارد.

شما ، درهرجا و در هرمقام‌که هستید ، حتی اگرنیازی به جوایز این بلیطها ندارید ، باخرید بلیط، شخصیت خودرا پشتوانه معنوی اقدامات انسانی سازمان شاهنشاهی خدمات اجتماعی‌قرار می‌دهید و بینش عمیق خودرا درتوجه به مسائل اجتماعی باثبات میرسانید .

من جاء بالحسنة فله عشر امثالها

ده جزای خیر برای یک کار نیک

خداوند متعال در قرآن مجید ، درسوره انعام میفرماید ، هرکس‌کارنیکو و عمل خیری انجام دهد ده پاداش خیربدو عطا میکنم و اگرکاری زشت و عملی نابجا کند ، جزهمان جزای بد ، بدو نخواهد رسید .

دقت و تعمق دراین آیه شریفه ، گویای نکات جالب توجه فوق‌العاده‌ای است‌که ازنظرگاه های مختلف مورد توجه دانشمندان و مفسرین قرارگرفته است .

اولین نتیجه اینست‌که هرعمل ، اجری و هر کرده سزائی دارد و هرگز نباید پنداشت‌که اعمال و فعالیتهای مادر عرصه پهناور حیات ، چون موجی‌که بکناره دریا میرسد و خود بخود محو میشود ، اثری از خود بجا نخواهد نهاد .

اما چرا برای یك کارنیك ده جزای خیر بما عطا میشود ؟

قطعی است‌که کارنیکو درحق عامل ، یك جزای خیررا درپی دارد و همچنین عمل خیردرحق‌کس دیگر ، موجب رضای وی و خرسندی خاطر اوست . پس ، تا این جایك عمل نیك دو جزای نیکو بدست آورده است .

درمرحله سوم ، رضایت کسیکه به او نیکوئی شده و سلامت و سعادت و آسایش و رفاه وی ، موجبات خشنودی و رضایت‌کسان و بستگانش را فراهم خواهد ساخت و این عمل خود جزای خیر دیگری دارد و چون ، درنتیجه خشنودی و رضایت خاطر ، سلامت و سعادت بیشترآن‌کسان و بستگان نیز تامین میشود باین ترتیب ، جزای خیردیگری ازاین طریق حاصل میگردد .

اما درمرحله پنجم ، بمصداق آیه شریفه « ان شکرتم لازیدنکم» ، نفس عمل خیر ،کاری صواب است و بجا آوردن شکر ، جزای نیکوئی در دنبال دارد . بدین ترتیب پنج جزای خیربرای یك عمل نیکو ، در صحیفه اعمال روزمره ما ثبت میشود .

بعلاوه از طرف دیگربمصداق آیه شریفه‌که فرموده است (هرکس یك نفررا احیاکند همچنان است‌که همه مردم را احیاءکرده است) باید این جزاها مضاعف شود .

بنابراین هرکس بقدر مرتبه و قدرت وتوانائی خود ، بمستمندان و بیچارگان بهرطریق ، خاصه طریقی‌که موجب تمرکزکمك‌ها در راه خدمات بمردم و ایجاد موسسات عام‌المنفعه میگردد ، یاری دهد ، در عداد نیکوکاران و جوانمردان است‌که خداوند متعال برای هرعمل نیك ، ده جزای خیربدو عطا خواهد نمود .

دوستی

تو به تنهائی میخواهی جنگل باشی !؟
جنگل ای‌دوست،به یك افرا یاتبریزی‌جنگل نیست !
یخ فروش بغل کوچه ما
با دو فرزند و زنش «گلبانو»
همگی با هم فامیل «سلیمانی» را می‌سازند
و تو ، با فانوسی دود زده ،
چه فضائی را میخواهی روشن بکنی ؟
تو نمیخواهی باور بکنی
که به همسایگی توکسی ازبی‌چیزی می‌میرد.
رونق سفره به نان و سبزی است
رونق آدمی از دوستی است
دوست باشیم و صفا داشته باشیم

جعفرکوش‌آبادی

خبر های کوتاه و برگزیده درهفته نامه مخصوص اعانه ملی

★ «میشل مرسیه» از انسانیت سخن‌می‌گوید

«میشل مرسیه»

جهانی که من می خواهم

می‌گویند اگر «میشل مرسیه» در قرن هیجدهم یا نوزدهم متولد شده بود ، بی‌گمان یك نویسنده رمانتیك از کار درمی‌آمد .

«میشل مرسیه» ، ستاره فرانسوی، سراپا شور و احساس است . پاکی احساس و عمق تخیل‌اش ، انسان را غافلگیر می‌کند ، اما انسانیت او، خیره‌کننده تر است . او در این هفته، مصاحبه‌ای با تلویزیون فرانسه کرد که‌پرتو تازه‌ای بر اندیشه هایش تاباند: «میشل» گفت که: «به‌خود نمی‌اندیشم. شماهم به خود نیندیشید . من به‌جهانی می‌اندیشم که اکنون وجود ندارد ، اما به وجود خواهد آمد و همه ما را چون نور آفتاب در خود خواهدگرفت. شما هم به چنین جهانی بیندیشید .»

— خانم «مرسیه» ممکن است توضیح بیشتری بدهید ؟ این جهانی که شما ازآن سخن می‌گویید ، چگونه جهانی است ؟ چه خصوصیاتی دارد ؟ جهانی که‌درآن،از فقر وگرسنگی اثری نباشد ، جهانی خشنود ، راضی ، عاری از فکر نحیف جنگ و جنگیدن و آزردن و آزار دادن .

— این جهان چگونه می‌تواند متولد شود ؟

— هرکس ، اگر یك جو از خود گذشتگی نشان دهد ، مقدمات تولد این جهان پدید خواهد آمد . اگر امروز ما جنگ های خانمانسوز داریم، اگر مرگ ومیر های کنترل ناپذیر داریم ، و اگر همدیگر را می‌دریم ، برای این است که از خود گذشتگی را نداریم . هرکس فکر می‌کند که بالاتر رود ، بیشتر بدست آورد ، قدرتمندتر شود ، بانفوذتر شود .

این آرزو ها را باید کشت . باید خواهش های فردی را سرکوب کرد . به من نخندید . یك سئوال دارم: چه فایده دارد که انسان به قدرتی که آرزو دارد برسد و دیگران را ، زیر دستان را بیآزارد ؟ راستی چه سود که انسان بلند پروازی کند ؟ بلند پروازی موجه این است :

بشریت باید خوشبخت شود . ناهموازی ها باید تا ممکن است ، به همواری تبدیل شود دغدغه انسان، باید رفاه وخوشبختی انسان های دیگرباشد. به این ترتیب ، آن جهان آرزویی متولد خواهد شد .

بلیطهای دوقلو باتصویر مرغ و ماهی مورد استقبال فوق‌العاده قرار گرفته است
رفیق،
بیا شریکی یه بلیط دوقلوبخریم...
مرغش مال من ، ماهیش مال تو !!
کاریکاتوراز: کامبیز درم‌بخش

ادیب‌السلطنه سمیعی «عطا»

چه کردی ؟

ای ، کز پی طول عمر ، هرسوی
مرغ هوس و هوی پراندی
بس نخل امید و آرزو را
در باغ حیات پروراندی
گیرم که دویست سال دیگر
خوشبخت درین جهان بماندی
هر عیش که خواستی بکردی
هر کام که داشتی براندی
اما بنگر که با چنین عمر
از خود چه اثر به جای ماندی ؟
یك دل به نوازشی ربودی ؟
یك تن ز بلیتی رهاندی ؟
دستی ز فتاده‌ای گرفتی ؟
خیری به شکسته‌ای رساندی ؟
بر برهنه پوششی فکندی ؟
بر گرسنه لقمه‌ای خوراندی ؟
یك قطعه به حلق تشنه کامی
از شربت فیض خود چکاندی ؟
گر عمر چنین رود که گفتم
پاداش خود از خدا ستاندی
ورنه ، به عذاب جاودانی
بیچاره و نا امید ماندی !

نتیجه قرعه‌کشی بلیط دوقلو سری ۱۱۰۶

برندگان جوایز بلیطهای «مرغ»
سری ۱۱۰۶ چهارشنبه ۵۰/۱۲/۱۱

پنجاه‌ریالی	۹
یکصدریالی	۶۳
پانصدریالی	۷۷۶
دوهزارریالی	۷۵۵۴
پنجاه‌هزارریالی	۰۲۸۶۰
یکمیلیون‌ریالی	۰۷۶۵۹۰۵

برندگان جوایز بلیطهای «ماهی»
سری ۱۱۰۶ چهارشنبه ۵۰/۱۲/۱۱

پنجاه‌ریالی	۴
یکصدریالی	۶۹
پانصدریالی	۰۸۰
دوهزارریالی	۵۶۷۹
پنجاه‌هزارریالی	۶۵۹۲۵
یکمیلیون‌ریالی	۰۸۲۰۲۳۱

شماره‌های برنده بلیطهای اعانه ملی چهارشنبه ۵۰/۱۲/۱۱

خبر های کوتاه و برگزیده درهفته نامه مخصوص اعانه ملی

معجزه

خداوند به این پزشك معروف آلمانی و همسرش ،که ازنعمت داشتن فرزند محروم بودند و ٤ کودك سیاه پوست را به فرزندی‌پذیرفته‌بودند، دختری عطا کرد .

«ماربورگ» در آلمان غربی شهر خیلی بزرگی نیست . اما نام دکتر «هانس‌کوخ» رئیس بیمارستان «ماربورگ» ، بخاطر استادی‌فراوانش درجراحی ، در سراسر آلمان شهرت دارد .

ازسال‌گذشته آلمانیها، یکبار دیگر نام این جراح عالیقدر را برزبان میآورند . اما این بار ، یادآوری نام دکتر هانس‌کوخ ، بخاطر معجزه‌ای‌است که در زندگی او اتفاق افتاده و تمام هم‌میهنان اورا تحت تاثیر قرارداده است. دکترکوخ‌وهمسرش «لیدیاکوخ» با اینکه قریب به ۲۰ سال ازازدواجشان میگذشت ، هردو از نعمت داشتن فرزند محروم بودند ونتیجه‌ای نیز ازمعالجات پزشکی نگرفته بودند .

سرانجام ، در سال ۱۹۶۹ ، دکتر هانس‌کوخ تصمیم گرفت ٤ کودك‌سیاه پوست را بفرزندی بپذیرد و این‌تصمیم، با استقبالی‌که از طرف همسرش بعمل آمد ، خیلی زود اجرا گردید .

کودکان سیاهپوست در خانه‌جدید خود ، زندگی آرام و خوشی را میگذراندندکه معجزه اتفاق‌افتاد وخانم لیدیاکوخ ،علیرغم تمام قوانین‌پزشکی، دخترزیبائی بدنیا آورد که نام وی را «تیلو» گذاشتند .

حالا «تیلو» ۲ برادر و۲خواهر سیاهپوست دارد .

درعکس‌سمت‌چپ‌دکترکوخ ، تیلو و ٤ فرزندخوانده‌اش را داخل وان حمام قرار داده و با لبخند و شکیبائی ، به یکایك آنان طرز تزریق آمپول رایاد میدهد . کسی چه میداند ، شاید یکی از همین کوچولوها ، در آینده ، جای دکترهانس کوخ‌را درعالم پزشکی‌آلمان بگیرد .

فوت‌وفن های نگاه‌سحرآمیز!

بسیاری از زنان و دختران جوان هرجور که‌پیش‌بیایدچشمانشان را آرایش می‌کنند . آنها عموما نمیدانند که باید وسایل آرایش چشم را باید با دقت تمام و نه فقط از روی مد انتخاب کرد.نتیجه چنین آرایشی پیداست که جالب توجه نیست . آرایش چشم در واقع یك هنر است‌ودراین باره باید معنی رنك ها و اندازه آنها را شناخت .

رنك چشم و سایه ها را باید با توجه به رنك مو و رنك چشم و همچنین باتوجه به نوع توالت صورت انتخاب کرد.

در آراستن چشم نور نیز بجای خود عامل مهمی است . وقتی که در نور چراغ ظاهر میشوید و یا در نور طبیعی، به سایه ها و رنك چشم های متفاوت نیاز دارید .درزمستان فی‌المثل ،نمیتوان از همان سایه و رنك و مقدار سایه استفاده کردکه در تابستان . آرایش چشم در صبحگاه و شب نیز حتما فرق میکند.

از هر نوع مبالغه‌ای در آرایش چشم باید پرهیز کرد . بعضی‌ازدختران گمان می‌کنند که اگر روی هر مژه مقدار زیادی رنك و ریمل بمالند، صاحب «نگاه های سکسی » خواهند شد درحالی که نگاه اینان فقط حالت نگاه‌وحشتناك یك خفاش‌راپیدا خواهدکرد.

زنانی که از سی سالگی پافراتر نهاده‌اند باید در مورد آرایش چشمان بسیار محتاط تر باشند . یك آرایش چشم که تناسب درآن رعایت نشده‌باشد و یا خط غلیظ چشم ، نگاه را تیره‌کند دراین زنان چین‌و چروك زیر چشم راهم عمیق‌تر جلوه خواهد دادو پیر تر به چشم خواهند آمد.

برای آنکه در آرایش چشم‌موفق باشید دست کم پنج دقیقه را هربار باید بر سر این کار بگذارید.این یك‌حداقل وقت است . در حالیکه امروزه چقدر از زنان که در خارج از خانه کار می‌کنند، در آرایش چشم ها شتاب بخرج‌میدهند.

مواد آرایشی

دو ماده آرایش برای چشمان‌اخیرا به بازار آمده است که بسیار جالب هستند توئیستیك TWISTICK یکی ازاین مواد است که هم بجای خط چشم و هم برای درازنشان دادن مژه‌ها بکار می‌رونددرحالیکه « استیلوماسکارا»، ماده آرایشی دوم برای رنك مژه ها و دراز تر نشان دادن آن است ، بدون آنکه لازم باشد به مژه ها بچسبد.

با استیلوماسکارا ، آرایش‌دوباره چشم هرگز دردسر خشك شدن مژه ها را بهمراه ندارد.

مژه های مصنوعی از موی طبیعی اروپایی هم اخیرا وسیله تازه‌ای برای زیباتر کردن چشمان شده است. این مژه ها بسهولت چشمان راتحریك نمی کند و به‌آسانی میتوان آنرا روی مژه ها قرار داد . یك چسب ضدحساسیت این مژه ها را محکم می‌چسباند و به هیچوجه باعث تحریك نمیشود.

هابیل و قابیل مشکل آدم و حوا بودند و از آن پس ، پدران و مادران ،با فرزندانشان در طول قرنها دشواری‌هایی داشتند که اینک در یکهزار و نهصد و هفتاد و دو سال‌پس‌از میلاد مسیح‌به‌آسانی میتوانیم بگوئیم که عمر برخورد عقاید دو نسل ، عمر نوح دارد . مگر پسر همین‌نوح پیامبر نبود که با «بدان بنشست» و مقابل پدرش ایستاد و سرانجام «خاندان نبوتش گم شد »؟

پس ما میخواهیم‌زخم کهنه‌ای راریش‌ریش کنیم واز اختلافاتی حرف بزنیم‌که«تورگنیف» نویسنده را به نوشتن رمان پرشور« پدران و پسران» واداشت و یا شکسپیر را به‌خلق «شاه‌لیر» رهنمون گشت و «اودیپ» عاصی را به ادبیات دنیائی‌دادکه علیه پدربیرحمانه ایستاد و حتی با مادر ازدواج کرد و همبستر شد .

میدانیم کار آسانی نیست ،اما برای اینکه درباره چنین قصه کهنه‌ای فقط از تجربه خود مدد نگیریم ، چند جلسه‌ترتیب داده‌ایم و در آن جلسه ها پدرهاو مادرها را در برابر پسران و دختران نشاندیم و علاوه براین ، به همت خانم شیرین صدیق ارشادی دانشجوی دانشکده‌حقوق دانشگاه تهران ، صد پرسشنامه میان دختران و پسرانی با تحصیلات و مشاغل گوناگون پراکندیم و صد پرسشنامه دیگر میان‌پدران و مادران مختلف پخش کردیم .

پدرها : جوانها بیقیدند!

باتکیه برنتایج بدست آمده از دویست پرسشنامه میتوانیم بگوئیم :

« ۷۹ درصد از پدرها و مادر های تهرانی نسل جوان را بیگذشت، نادان ، متمرد ، بی‌قید و بی‌اعتنا به سنن و آداب میدانند . آنها تاکید می کنند که این‌نسل متمرد احترام نسل قدیم را نگه نمی دارند و به نصایح آنها توجهی نمی کنند .»

اما در ۲۱ درصد بقیه نسبت بنسل جدید این همه با خشونت قضاوت نمی ـ کنند . حتی آنها را «دقیق و کنجکاو و با مطالعه » نیز میدانند و مجموعا عقیده دارند :

« جوانان ما از زمان جوانی ما امکانات بیشتری دارند و بیشتر میفهمند.»

ولی در میان همین ۲۱ درصد ازپدران که قضاوتی نرمتر نسبت به جوانان دارند، بیشتر آنها تاکید می کنند :

« نباید به خواست و میل جوانان عمل کرد و باید در مقابل آنها سختگیر بود . حتی در صورت لزوم باید آنها را تنبیه کرد »

پدر و مادر های ما در مورد آشنائی و دوستی دختران و پسران عقاید گوناگون دارند . حقیقت این است که‌خودنمی دانند در این باره چه باید کرد . بررسی پرسشنامه ها نشان میدهد که **۵۱ در صد از پدران و مادران‌با ایجاد مدارس مختلط مخالف هستند و ۴۹ درصد بقیه نیز اگر موافق هستند به شرطها و شروطها !**

اما در همین مسائل آشنائی دختران و پسران ، پدران و مادران تهرانی تا ۹۳ درصدشان می گویند :

ـبله ، معاشرت قبل از ازدواج لازم است فقط ۷ در صدشان با معاشرت قبل از ازدواج مخالفت کردند .

اما وقتی از همین پدر و مادر های تهرانی پرسیدیم که آیا با دوستی ومعاشرت دختر وپسر در محیط خارج از مدرسه‌ودانشگاه موافقید ، یک جا ۴۱ درصدشان مخالفت کردند و ۳۳ درصد نیز موافقت مشروط را اعلام کردند و توضیح دادند : با این دوستی زیرکنترل‌همه‌جانبه خودمان موافقیم

در این صورت ، با اجازه خود پدر و مادر های تهرانی از آنها می‌پرسیم :

ـ پس دوستی و آشنائی قبل از ازدواج در چه محیطی‌و چگونه باید انجام گیرد؟

دختری که دامن کوتاه میپوشد ، باید بمیرد !

خانم شیرین صدیق ارشادی درهمین بررسی ، به آرشیو روزنامه های اطلاعات و کیهان نیز مراجعه کرده و در جرائمی که پدران و مادران و فرزندان عوامل جرم را تشکیل میدادند تحقیق کرده است . خانم ارشادی در این مورد مینویسد :

در سال های ۴۷ـ ۵۰ سی و یک فقره قتل فرزندان بدست پدرها و مادر ها و بالعکس روی داد که غالب‌آنها از اختلافات خانوادگی و عقیدتی ناشی شده است. در این فاجعه ها می بینیم که پدری ۴۴ ساله نیمه شب دختر جوانش را در خواب بقتل رساند زیرا می خواست با جوانی که پدر با او موافق نبود ازدواج کند . و یا اینکه دختر جوانی از سر سفره عقد فرار کردو با قرص های سمی دست به خودکشی زد زیرا که پدرش میخواست او را به اجبار به عقد پیرمردی درآورد .

در این بررسی هم چنین می بینیم که مادری دختر جوانش‌رادردشت مفان‌کشت زیرا که چهار سال پس از طلاق حامله شده بود و پسری در مشهد پدرش راکشت چون مقرری ماهانه پسر را قطع کرد . در تهران پدری ، دختره شانزده ساله‌اش را فقط به خاطر طرز رفتارش در خانواده کشت . و بالاخره باز هم در تهران‌پدری دخترش را چون دامن کوتاه می پوشید کشت ...

همه این فاجعه‌ها، همان ناهماهنگی و تناقض و اختلاف دو نسل را بازگومیکند.

خانه‌ای با هشت‌نوجوان

آقای انوشه یکی از همکاران ما، در همین زمینه گفت و شنیدی داشته است با خانواده «بی‌بی‌یان»که‌در خانواده‌کامیونداراست و هشت فرزندخانواده از مهندس‌راه وساختمان تادانش‌آموزکلاس اول‌دبیرستان هستند .

مادرخانواده خانم ایران‌بی‌بی‌یان خانه‌دار عقیده داردکه‌جوانان امروزمنطقی‌وروشنفکر هستند و می گوید :

ـجوانها در سنین بلوغ دچارآشفتگی هایی میشوند که باید با آنها مدارا کرد. این خانم که‌هشت‌فرزند را به ثمررسانیده در مورد تحصیل آنها هرنوع فداکاری را لازم میداند و عقیده دارد که بایددرانتخاب نوع کتاب و فیلم برای جوانان دقت‌بخرج داد .

پدر خانواده که ۵۵ ساله و راننده کامیون است میگوید که باید برخورد های عقاید را نرم و منطقی به دوستی و حسن نظربدل کرد . او مثال میزند : برای اینکه پسرم را وادار کنم تا موهای سرش را بلند نکند هرگز با شدت با او مقابله نمی کنم با حوصله و نرمش و دقت قانعش میکنم که موی خیلی بلند برای مردان مناسب‌نیست.

وبالاخره فاروق، پسر بزرگ خانواده‌و مهندس راه و ساختمان می گوید :

ـ باید در خانواده حسن اعتماد و همبستگی بوجود آید تا همه یکدیگر را از خود بدانند و مسائل و مشکلاترا در میان بگذارند . اگر در خانواده‌ای این احساس وجود نداشته باشد ، از هم گسیختگی‌آن حتمی است .

و فریده خانم ، دختر بزرگ خانواده که به خانه بخت رفته است ضمن آنکه از صمیمیت خانواده خود حرف می زند ، توضیح میدهد :

ـ من تا در خانه پدرم بودم لازم بود که زیرنظر پدر و مادر زندگی کنم اما حالا من خود زن خانواده هستم و دخالت زیاده از حد پدر و مادر را برای زندگی‌زناشوئیم صلاح نمی دانم .

★★★

چه میتوان گفت ؟ درباب مسئله‌ای که عمر نوح دارد ، آیا میتوان در چند سطر حرف آخر را زد ؟ نه . ماهم حرف آخر را نمی زنیم بلکه فقط شمارا دربرابر نظر ها و عقایدی‌چند در باب اختلاف‌عقاید دو نسل قرار داده‌ایم . خود دانید که چگونه نتیجه‌گیری کنید .

ستاره بخت شما

فروردین ـ درزمینه عشق روزتان‌با لحظات‌شیرین و شادی بخش توام است . یکی‌از دوستان خبرمسرت بخشی بشما میدهدواحتمالا باوصول پول همراه است . با متولدین دی ماه مدارا کنید .

اردیبهشت ـ درنظر شخص مورد علاقه ارزش فوق‌العاده‌ای پیدا می کنید از راه دور نامه‌یا هدیه باارزشی میرسد. به مناسبتی با چند نفر غریبه ملاقات خواهید کرد .

خرداد ـ یك عشق شکوهمند و خوشفرجام‌در انتظار شماست . به یکی از نزدیکان بدگمان می شوید ولی بهتر است عجولانه قضاوت نکنید.

تیر ـ صلاح شما در این است که عجالتا از احساسات تند عاشقی دوری‌کنید . درانتخاب یکی‌ازدوراهی‌که اکنون رودرروی شماست نظر بزرگان را جویاشوید.

مرداد ـ بایك شخص‌نیکوکار ملاقات‌می‌کنید. شخصی که دوستش دارید به قول خود عمل میکند . دریك گفتگوی مهم که منافعی نیز همراه دارد شرکت خواهید کرد .

شهریور ـ شخصی که مدت ها به فکرش بودید با رغبت‌کامل بسراغتان‌می آید . در یك مرافعه حقوقی به حق مسلم خود می رسید . فردا درعبور ومرور بیشتر احتیاط کنید . اختلافی که‌بامتولد دیماه داشتید برطرف میشود .

مهر ـ به سبب وضعی که پیش آمده عقیده شما نسبت به او تغییر می کند . یکی از اطرافیان شما را به گرمی می پذیرد و از پیشنهادتان استقبال میکند در یکی دو روز آینده گرفتاری مالی شما بکلی برطرف میشود .

آبان ـ دریك محفل دوستانه شرکت می کنید و به احتمال زیاد با شخص ایده‌آل خود آشنا می شوید . یك پیش آمد کوچك ارزش معنوی شما را به ثبوت می رساند.از متولد مرداد ماه نامه‌ای میرسد .

آذر ـ درمحیط کار تغییراتی صورت‌گرفته و شما در سطح بالاتری قرار می گیرید . باشخص مورد نظر دیدار هیجان ـ انگیزی‌خواهید داشت. به توسط یکی از متولدین خرداد ماه به یك‌میهمانی‌مجلل دعوت میشوید

دی ـ لازم‌است درابرازعلاقه از طغیان احساسات جلوگیری کنید . یکی‌از همکاران‌با شما مخالفت می کند بهتر است از او فاصله بگیرید .

بهمن ـ گذشت و فداکاری‌او شما را تحت تاثیر قرار میدهد تا جائی که تصمیم تازه‌ای‌می گیرید بخاطر کاری که انجام داده‌اید‌برای شماپاداش درنظر گرفته شده . با متولد آبان ماه سازش کنید .

اسفند ـ درکنار شخص‌مورد نظرروزهیجان انگیزی رامیگذرانید. سعی کنید با افراد خانواده صمیمی‌تر باشید . از جائی که فکرش را نمی کردیدپولی بدستتان می رسد . معاشرت با متولدین مهر ماه شادی بخش است .

اگر فردا روز تولد شماست

نسبت به وظایفی که بعهده گرفته‌اید بی‌توجه نباشید . باوضعی که شما دارید ولخرجی‌به صلاحتان نیست ، به مناسبتی از چند نفر دوست‌پذیرائی خواهید کرد .

از: پرویز نقیبی

دینامیت درخانه‌شما!

با جوانان و پدران ومادران گفتگو ها داشته‌ایم . اگر اختلاف عقاید دو نسل شدت گیرد به حقیقت که دینامیت خانه را در خطر قرار داده است . دراین عکس (وسط و راست) خانواده بی‌بی‌یان و خانم بی‌بی‌یان را می بینید که هماهنگی به آنها آرامش بخشیده است .

هابیل و قابیل مشکل آدم و حوا بودند و از آن پس ، پدران و مادران ،با فرزندانشان در طول قرنها دشواری‌هایی داشتند که اینک در یکهزار و نهصد و هفتاد و دو سال‌پس‌از میلاد مسیح‌به‌آسانی میتوانیم بگوئیم که عمر برخورد عقاید دو نسل ، عمر نوح دارد . مگر پسر همین‌نوح پیامبر نبود که با «بدان بنشست» و مقابل پدرش ایستاد و سرانجام «خاندان نبوتش گم شد »؟

پس ما میخواهیم‌زخم کهنه‌ای راریش‌ریش کنیم واز اختلافاتی حرف بزنیم‌که«تورگنیف» نویسنده را به نوشتن رمان پرشور« پدران و پسران» واداشت و یا شکسپیر را به‌خلق «شاه‌لیر» رهنمون گشت و «اودیپ» عاصی را به ادبیات دنیائی‌دادکه علیه پدربیرحمانه ایستاد و حتی با مادر ازدواج کرد و همبستر شد .

میدانیم کار آسانی نیست ،اما برای اینکه درباره چنین قصه کهنه‌ای فقط از تجربه خود مدد نگیریم ، چند جلسه‌ترتیب داده‌ایم و در آن جلسه ها پدرهاو مادرها را در برابر پسران و دختران نشاندیم و علاوه براین ، به همت خانم شیرین صدیق ارشادی دانشجوی دانشکده‌حقوق دانشگاه تهران ، صد پرسشنامه میان دختران و پسرانی با تحصیلات و مشاغل گوناگون پراکندیم و صد پرسشنامه دیگر میان‌پدران و مادران مختلف پخش کردیم .

پدرها : جوانها بیقیدند!

باتکیه برنتایج بدست آمده از دویست پرسشنامه میتوانیم بگوئیم :

« ۷۹ درصد از پدرها و مادر های تهرانی نسل جوان را بیگذشت، نادان ، متمرد ، بی‌قید و بی‌اعتنا به سنن و آداب میدانند . آنها تاکید می کنند که این‌نسل متمرد احترام نسل قدیم را نگه نمی دارند و به نصایح آنها توجهی نمی کنند .»

اما در ۲۱ درصد بقیه نسبت بنسل جدید این همه با خشونت قضاوت نمی ـ کنند . حتی آنها را «دقیق و کنجکاو و با مطالعه » نیز میدانند و مجموعا عقیده دارند :

« جوانان ما از زمان جوانی ما امکانات بیشتری دارند و بیشتر میفهمند.»

ولی در میان همین ۲۱ درصد ازپدران که قضاوتی نرمتر نسبت به جوانان دارند، بیشتر آنها تاکید می کنند :

« نباید به خواست و میل جوانان عمل کرد و باید در مقابل آنها سختگیر بود . حتی در صورت لزوم باید آنها را تنبیه کرد »

پدر و مادر های ما در مورد آشنائی و دوستی دختران و پسران عقاید گوناگون دارند . حقیقت این است که‌خودنمی دانند در این باره چه باید کرد . بررسی پرسشنامه ها نشان میدهد که **۵۱ در صد از پدران و مادران‌با ایجاد مدارس مختلط مخالف هستند و ۴۹ درصد بقیه نیز اگر موافق هستند به شرطها و شروطها !**

اما در همین مسائل آشنائی دختران و پسران ، پدران و مادران تهرانی تا ۹۳ درصدشان می گویند :

ـبله ، معاشرت قبل از ازدواج لازم است فقط ۷ در صدشان با معاشرت قبل از ازدواج مخالفت کردند .

اما وقتی از همین پدر و مادر های تهرانی پرسیدیم که آیا با دوستی ومعاشرت دختر وپسر در محیط خارج از مدرسه‌ودانشگاه موافقید ، یک جا ۴۱ درصدشان مخالفت کردند و ۳۳ درصد نیز موافقت مشروط را اعلام کردند و توضیح دادند : با این دوستی زیرکنترل‌همه‌جانبه خودمان موافقیم

در این صورت ، با اجازه خود پدر و مادر های تهرانی از آنها می‌پرسیم :

ـ پس دوستی و آشنائی قبل از ازدواج در چه محیطی‌و چگونه باید انجام گیرد؟

دختری که دامن کوتاه میپوشد ، باید بمیرد !

خانم شیرین صدیق ارشادی درهمین بررسی ، به آرشیو روزنامه های اطلاعات و کیهان نیز مراجعه کرده و در جرائمی که پدران و مادران و فرزندان عوامل جرم را تشکیل میدادند تحقیق کرده است . خانم ارشادی در این مورد مینویسد :

در سال های ۴۷ـ ۵۰ سی و یک فقره قتل فرزندان بدست پدرها و مادر ها و بالعکس روی داد که غالب‌آنها از اختلافات خانوادگی و عقیدتی ناشی شده است. در این فاجعه ها می بینیم که پدری ۴۴ ساله نیمه شب دختر جوانش را در خواب بقتل رساند زیرا می خواست با جوانی که پدر با او موافق نبود ازدواج کند . و یا اینکه دختر جوانی از سر سفره عقد فرار کردو با قرص های سمی دست به خودکشی زد زیرا که پدرش میخواست او را به اجبار به عقد پیرمردی درآورد .

در این بررسی هم چنین می بینیم که مادری دختر جوانش‌رادردشت مفان‌کشت زیرا که چهار سال پس از طلاق حامله شده بود و پسری در مشهد پدرش راکشت چون مقرری ماهانه پسر را قطع کرد . در تهران پدری ، دختره شانزده ساله‌اش را فقط به خاطر طرز رفتارش در خانواده کشت . و بالاخره باز هم در تهران‌پدری دخترش را چون دامن کوتاه می پوشید کشت ...

همه این فاجعه‌ها، همان ناهماهنگی و تناقض و اختلاف دو نسل را بازگومیکند.

خانه‌ای با هشت‌نوجوان

آقای انوشه یکی از همکاران ما، در همین زمینه گفت و شنیدی داشته است با خانواده «بی‌بی‌یان»که‌در خانواده‌کامیونداراست و هشت فرزندخانواده از مهندس‌راه وساختمان تادانش‌آموزکلاس اول‌دبیرستان هستند .

مادرخانواده خانم ایران‌بی‌بی‌یان خانه‌دار عقیده داردکه‌جوانان امروزمنطقی‌وروشنفکر هستند و می گوید :

ـجوانها در سنین بلوغ دچارآشفتگی هایی میشوند که باید با آنها مدارا کرد. این خانم که‌هشت‌فرزند را به ثمررسانیده در مورد تحصیل آنها هرنوع فداکاری را لازم میداند و عقیده دارد که بایددرانتخاب نوع کتاب و فیلم برای جوانان دقت‌بخرج داد .

پدر خانواده که ۵۵ ساله و راننده کامیون است میگوید که باید برخورد های عقاید را نرم و منطقی به دوستی و حسن نظربدل کرد . او مثال میزند : برای اینکه پسرم را وادار کنم تا موهای سرش را بلند نکند هرگز با شدت با او مقابله نمی کنم با حوصله و نرمش و دقت قانعش میکنم که موی خیلی بلند برای مردان مناسب‌نیست.

وبالاخره فاروق، پسر بزرگ خانواده‌و مهندس راه و ساختمان می گوید :

ـ باید در خانواده حسن اعتماد و همبستگی بوجود آید تا همه یکدیگر را از خود بدانند و مسائل و مشکلاترا در میان بگذارند . اگر در خانواده‌ای این احساس وجود نداشته باشد ، از هم گسیختگی‌آن حتمی است .

و فریده خانم ، دختر بزرگ خانواده که به خانه بخت رفته است ضمن آنکه از صمیمیت خانواده خود حرف می زند ، توضیح میدهد :

ـ من تا در خانه پدرم بودم لازم بود که زیرنظر پدر و مادر زندگی کنم اما حالا من خود زن خانواده هستم و دخالت زیاده از حد پدر و مادر را برای زندگی‌زناشوئیم صلاح نمی دانم .

★★★

چه میتوان گفت ؟ درباب مسئله‌ای که عمر نوح دارد ، آیا میتوان در چند سطر حرف آخر را زد ؟ نه . ماهم حرف آخر را نمی زنیم بلکه فقط شمارا دربرابر نظر ها و عقایدی‌چند در باب اختلاف‌عقاید دو نسل قرار داده‌ایم . خود دانید که چگونه نتیجه‌گیری کنید .

تجدید آگهی مزایده

شماره ۲۱۰۵ ـ ۱۰ر۱۱ر۵۰

طرح توسعه و عمران جنگل های بحرخزر محصولات‌جنگلی شرح زیر واقع در منطقه طرح (سنگده پل سفید) را ازطریق مزایده بفروش میرساند :

۱ـ ذغال یکهزار تن

داوطلبان میتوانند بدفتر مرکزی طرح واقع در بلوار الیزابت خیابان میکده کوچه ابرار شماره ۲۱ و در دفترفنی طرح (سنگده‌پل‌سفید)مراجعه وبرك شرایط مزایده‌را دریافت دارند . ماموربن مربوطه در منطقه طرح همه روزه آماده آرائه ذغال مورد مزایده به داوطلبان خرید می باشند .

داوطلبان بایستی پیشنهاد خود را با توجه به برك‌شرایط لاك و مهر شده تا ساعت ده صبح روز چهارشنبه ۲۵اسفند ماه یکهزار و سیصد وپنجاه بدفتر مرکزی طرح در قبال رسید تسلیم دارند . م الف ۱۵۷۵۴

مجری طرح توسعه وعمران جنگلهای بحر خزر داداش‌زاده

چون در سفر اخیر حج در اثر سانحه‌ای در مدینه

پای مادرمان شکست‌ودر اثر فعالیت آقایان ترابی‌مدیر کاروان حج حسنین و حاج حسین یزدان‌پناه نماینده این کاروان حج درآمل مادرمان توانسته است تمام مناسك حج را انجام دهد وبا زحماتی که این آقایان در برگرداندن مادرمان متقبل شدند بدینوسیله تشکرات قلبی خود را نسبت بمدیر و نماینده کاروان حسنین د رآمل اعلام نموده موفقیتشان را آرزومندیم .

آمل ـ برادران عظیمی نیاکی

آـ۸۴۸۲۰

پیشگاه مبارك شاهنشاه آریامهر

بدینوسیله مراتب سپاس و حق‌شناسی کارمندان دبیرستان اسدی را بمناسبت اجرای مرحله دوم قانون استخدام کشوری ابراز میدارد

رئیس دبیرستان اسدی ـ ربابه نوآموز

آگهی تشکیل مجمع عمومی فوق‌العاده

بدینوسیله از کلیه صاحبان سهام شرکت سهامی صنعتی سرشت یاوکلای قانونی ایشان دعوت میشود که روز پنجشنبه ۲۶ اسفند ماه ۱۳۵۰ شمسی ساعت ۴بعدازظهر در مجمع‌عمومی فوق‌العاده شرکت در محل شرکت واقع در خیابان شاهرضا شماره ۳۰۷ طبقه دوم ساختمان ارفرانس تشکیل میشود حضور بهمرسانند و نسبت بموارد ذیل اتخاذ تصمیم فرمایند .

دستور جلسه
۱ـ تغییر نوع شرکت و تطبیق آن با قانون جدید
۲ـ تقلیل سرمایه

هیئت مدیره

پیشگاه‌مبارك‌اعلیحضرت همایون‌شاهنشاه‌آریامهر

مرحله دوم قانون استخدام کشوری که به پیروی‌از نیات ملوکانه بمرحله اجرا درآمد موجب دلگرمی هرچه‌بیشتر دبیران‌گردیده است‌ازاینرو دبیران دبیرستان مروی سپاسگزاری خویش را از عنایات ملوکانه که همواره شامل فرهنگیان کشور بوده است‌به پیشگاه مبارك تقدیم میدارند

رئیس دبیرستان مروی ـ شکوئی

آگهی استخدام

سازمان بیمه های اجتماعی برای خدمت در مرکز درمانی‌رضا پهلوی اصفهان به یکنفر پزشك متخصص بیماریهای داخلی و قلب و یکنفر متخصص جهاز هاضمه نیازمند است .

داوطلبان میتوانند بمنظور آگاهی از شرایط استخدام به اداره امور استخدامی سازمان بیمه های اجتماعی واقع در خیابان آیزنهاور مراجعه فرمایند .

سازمان بیمه های اجتماعی

۱ـ۳ آـ۴۷۹۴

تسلیت

جناب بانو دکتر فرخرو پارسای وزیر محترم آموزش وپرورش

بانهایت تاسف کارکنان اداره کل حسابداری مصیبت مولمه را تسلیت عرض نموده سلامت و سعادت بازماندگان را مسئلت دارند . **مدیر کل مالی و ذیحساب ـ کاشانچی**

جناب دکتر فرخرو پارسای وزیر دانشمند و محبوب آموزش و پرورش

بانهایت تاسف و تالم ضایعه درگذشت آزاد مرد بزرگ، ابوی گرامی جنابعالی را از طرف کلیه کارشناسان وکارمندان و کارکنان اداره کل امتحانات تسلیت عرض نموده شادی‌روان فقید سعید و بقای عزت و دوام سلامت آنجنابرا خواستارم .

آ ـ ۳۴۵۴۵ **مدیر کل امتحانات ـ پدرام رازی**

جناب فرخ رو پارسای وزیر آموزش و پرورش

درگذشت پدر بزرگوارتان را تسلیت عرض نموده و خود را در غم شما شریک میدانیم .

آـ۸۴۵۹۸ **کارکنان دبستان ژاله محمودآباد**

جناب وزیر محترم آموزش و پروش

دانش‌آموزان و دبیران و کارمندان دبیرستان مروی ناحیه ۱۷ با تاسف فوت پدر گرامیتان را تسلیت عرض مینمایند . آ ـ ۳۴۵۴۹

از طرف‌دانش‌آموزان و دبیران و کارمندان . شکوئی

جناب دکتر فرخرو پارسای وزیر محترم آموزش و پرورش

کارکنان اداره کل تربیت بدنی و اعضاء شورای عالی ورزشی آموزشگاه های کل کشور با اندوه فراوان مصیبت وارده راتسلیت عرض نموده واز خداوند بزرگ سلامت و بقای عمر آن جناب و خاندان محترم را مسئلت دارند .

منصوریان ـ مدیرامانی ـ رهبری ـ ملکزاده ـ نسرین بختیار ـ دکتر امینیان ـ دهقان ـ آدرنگی ـ عبدالهیان ـمنزوی ـ جمالی ـ مجد ـ هزارخانی ـ مالک ـ خالصی ـبقائی ـگرمزبان ـ معتمدی ـ امینی ـ حسینی ـ طاهره داغی ـسرخابی ـ قدسیه ـ امیرچوپانی ـ ژاله نبیلی ـ زهرا جناب ـ وجیهه غفاری ـمرآتی ـ نوری . آـ۳۴۵۴۳

سرلشگر محمد کاظمی

بانهایت تاثر و تاسف مصیبت وارده را تسلیت عرض‌مینمایم.

آـ۳۴۵۹۹ **سپهبد پالیزبان**

جناب دکتر فرخرو پارسای وزیر محترم آموزش و پرورش

کارکنان اداره کل کشور با اندوه فراوان مصیبت وارده راتسلیت‌گفته و سلامتی و دوام‌عمر بازماندگان رااز درگاه خداوند متعال مسئلت مینمایند .

ناظمی ـ لکناهور ـ پویه ـ مالکیان ـ مهریار ـ هاشمی ـ پورحبیب آـ۳۴۵۵۵

جناب دکتر فرخرو پارسای

ما را در غم و اندوه خود شریک بدانید .

محبوبه جلالپور ـ سروان جواد دانشفر آ ـ ۳۴۵۶۷

جناب آقای فرید عسگری

مصیبت وارده را تسلیت عرض نموده خود را در غم شما شریک میدانم .

آ ـ ۳۴۵۷۷ **محمود عبدالهی**

سرلشگر کاظمی

بانهایت تاثر و تاسف درگذشت پدر بزرگوار آن همکار ارجمند را از سوی خود و همکارانم تسلیت گفته بقای عمر بازماندگان را از خداوند متعال خواهانم .

آ ـ ۳۴۵۷۵ **سپهبد ضرغام**

شورایعالی سازمان داوطلبان جمعیت شیر و خورشید سرخ

بانهایت تاسف و تالم مصیبت وارده را بسرکار خانم مهرانگیز شادمان تسلیت میگوید واز خداوند متعال بقای عمر و سلامت بازماندگان را مسئلت دارد . آـ۳۴۵۶۵

سرکار خانم جهان‌تاج احمدزاده

باکمال تاسف درگذشت مادر گرامی شما را تسلیت میگوئیم .

کارکنان سازمان صنایع کوچک و نواحی صنعتی ایران

آـ۳۴۵۴۱

جناب فرخرو پارسای وزیر محبوب آموزش و پرورش

کارکنان ، استادان ودانشجویان انستیتو کنوزوژی تهران‌ـ رشته راه و ساختمان با قلبی مملو از تاثر و تاسف درگذشت‌پدر بزرگوارتان را تسلیت عرض نموده از خداوند بزرگ طول عمرآن جناب و سلامتی افراد خانواده را مسئلت دارد

آـ۳۴۵۳۹ **مامنظر ـ ایمن سپاهی**

سرلشگر محمد کاظمی

دوستان وارادتمندان جنابعالی مصیبت وارده را تسلیت‌گفته و سلامتی و دوام‌عمر بازماندگان رااز درگاه خداوند متعال مسئلت مینمایند .

ناظمی ـ لکناهور ـ پویه ـ مالکیان ـ مهریار ـ هاشمی ـ پورحبیب آـ۳۴۵۵۵

جناب خانم دکتر فرخ روپارسای

مصیبت وارده را بحضور آنجناب و خانواده محترم تسلیت عرض میکنم

آـ۳۴۶۲۳ **سودابه قاسملو**

جناب خانم دکتر فرخ روپارسای

فوت پدرگرامیتان را بحضور جنابعالی تسلیت عرض میکنم

منیژه آقاشاهی (قاسملو) مدیر دبستان هایده آـ۳۴۶۲۳

درگذشت بانو خدیجه منصوری قانع را از صمیم قلب به خانواده‌های صادقیان وقانع تسلیت عرض نموده بقاء وسلامتی بازماندگان آن مرحومه را از خداوند متعال خواستارم .

آـ۸۴۷۹۰ **اصغر خانی**

جناب فرخروپارسای وزیر محبوب و محترم آموزش و پرورش

کارمندان و دبیران دبیرستان بهبهانی ناحیه ۱۷ تهران مصیبت وارده را تسلیت عرض نموده بقاء عمر آنجناب را از خداوند بزرگ خواستارند. آـ۳۴۷۰۵

رئیس دبیرستان بهبهانی ـ ظهیریه

جناب بانو دکتر فرخروپارسای وزیر محترم آموزش‌وپرورش

دبیران ـ کارمندان و دانش آموزان دبیرستان اخگر مراسم تسلیت و همدردی خود را تقدیم میدارند و از خدای بزرگ شکیبائی و سلامت بازماندگان آن روان‌شاد را خواستارند.

دبیرستان اخگر ـ لیدای‌یکانی آـ۸۴۷۷۰

جناب بانو فرخ روپارسای

وزیر محبوب و دانشمند آموزش وپرورش

معلمان و کارکنان آموزش و پرورش ناحیه ۵ تهران مصیبت وارده را به آنجناب و خاندان محترم پارسای تسلیت عرض مینمایند.

اداره آموزش و پرورش ناحیه ۵ تهران . احمد جلالیان آـ۳۴۶۰۵

جناب آقای مهندس عبدالله یراقچی وبانو

باندوه فراوان مصیبت وارده را بجنابعالی و سرکار بانو تسلیت عرض مینمائیم.

آـ۳۴۷۰۹ **جهانگیر قوام وبانو**

جناب دکتر فرخروپارسای وزیر دانشمند آموزش وپرورش

باتاثر واندوه فراوان درگذشت پدر ارجمند آن وزیرمحبوب را که از مردان خیر ونیکوکردار بوده‌اند تسلیت عرض نموده‌از خداوند یکتا برای حضرتعالی و خاندان محترم پارسای صبر و شکیبائی آرزو دارد.

از طرف کلیه دبیران‌و کارکنان دبیرستان‌پروین عتصامی‌اهواز‌ـ روح‌انگیز سلحشور

آـ۸۴۸۱۶

جناب دکتر فرخ روپارسای وزیر محترم آموزش و پرورش

کارمندان و دبیران و دانش آموزان دبیرستان آموزش با نهایت تالم وتاسف مصیبت وارده را تسلیت عرض مینمایند.

آـ۸۴۸۲۴ **رئیس دبیرستان آموزش ـحشمت‌مهاجری**

جناب دکتر فرخ روپارسای وزیر محترم آموزش و پرورش

مصیبت وارده را بجنابعالی و خانواده محترم تسلیت عرض مینماید.

از طرف کارمندان و دبیران دبیرستان نظر شمیران ـ شمس‌جهان حکمت آـ۸۴۸۱۰

جناب دکتر پارسای وزیر محبوب آموزش وپروش

فرهنگیان ـ سپاهیان دانش ـ دانش آموزان ـ پیشاهنگان‌ـ اعضاء جمعیت جوانان شیروخورشید سرخ ، دانش آموزان عضو گروه های لژیون خدمتگزاران بشردینوسیله‌مراتب تالم شدیدخاطر خود رابه مناسبت درگذشت پدر بزرگوارتان به حضور آن جناب معروض داشته از خداوند متعال بقاء عمر بازماندگان را مسئلت دارند .

آـ۸۴۸۰۲ **بانقدیم احترام ـ نواب**

ستوان یکم کریمی نبار

بانهایت تاسف فوت پدر بزرگوارتان را بشما و خانواده محترم صمیمانه تسلیت گفته بقاء عمر و سلامت را برای‌بازماندگان از درگاه ایزد منان مسئلت دارد . آـ۸۴۸۰۴

پادگان شاه‌آباد غرب ـ ستواندوم استاد حسینی

سرتیپ آقاخانی افشار

بانهایت تاثر و تاسف مصیبت وارده را تسلیت عرض‌مینمایم.

آـ۳۴۵۹۹ **سپهبد پالیزبان**

جناب آقای سلطان مجید نصیرزاده

ریاست محترم اداره گمرکات شمال و مرکز

متمنی است تاثرات قلبی ما را بپذیرید .

**شهناز نیکو ـ زری جمشیدی ـ ف

آل‌احمد: از مسجدالنبی گریه‌کنان گریختم

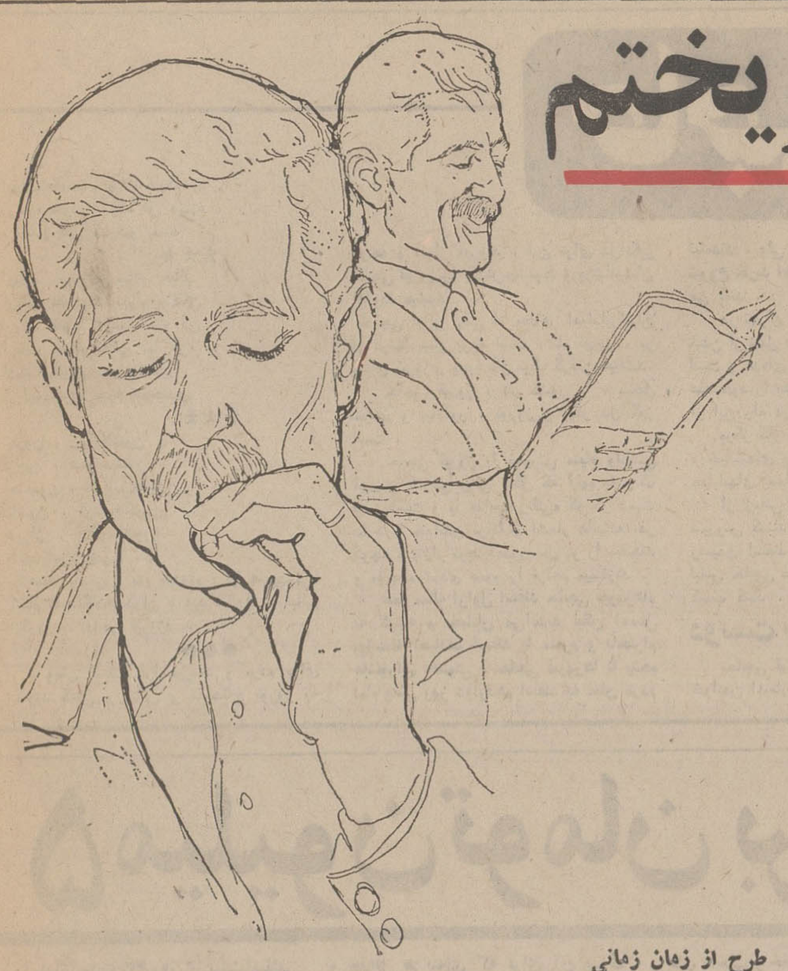

طرح از زمان زمانی

آثار آل‌احمد

قصه و داستان :

دیدوبازدید
از رنجی که می‌بریم
سه‌تار
زن‌زیادی
سرگذشت کندوها
مدیر مدرسه
نون‌والقلم
نفرین زمین

مشاهدات :

اورازان
تات‌نشین های بلوك زهرا
جزیره خارك

مقالات :

هفت مقاله
سه مقاله دیگر
غرب زدگی
ارزیابی شتابزده

ترجمه :

قمارباز ـ اثر داستایوسکی
بیگانه ـ آلبرکامو (باخبرمزاده)
سوء تفاهم ـ آلبرکامو
دستهای آلوده ـ ژان‌پل‌سارتر
بازگشت ازشوروی ـ اندرمژید (بابرویز داریوش)
کرگدن ـ اوژن‌یونسکو

وصیت نامه آل‌احمد

پنجشنبه ۶ فروردین ۴۳ـ۱۰ر۰۵ صبح

.... دیگر اینکه دیشب همان در لارک ....این وصیت‌نامه را نوشتم بعنوان امر استحبابی پیش از حج ...

نوشته های چاپ شده و نشده همه‌اش زیرنظر عیال و شمس‌و داریوش و گلستان (۱) ودر اختیار ایشان خواهد بود آنچه چاپ شده است که شده است واگر خدای نکرده به تجدید چاپ رفت زیر نظر آنها است و آنهائی که چاپ نشده (یادداشت های روزانه و سفرنامه ها و قصه های ناتمام والخ...) با نظر همین سه‌نفر چاپ خواهد شد .ـالبته اگرمشتری داشت ـ و بهر صورت درآمد همه این اباطیل دریک صندوق متمرکز خواهد شد که به نظر همان سه نفر صرف ادامه تحصیل کسانی از فامیل خود من خواهد شد که پول ندارند و درمانده‌اند والخ ... کتابهایم را نیز به‌این سه نفر می‌بخشم میان خودشان قسمت کنند غیراز این ها دارائی آخری من یک جسد خواهدبود آنهم مال نزدیکترین تالار تشریحی که میتوان درمحل مرگ من یافت .

از ص ۱۸۳۵ تا ۱۸۳۶
یادداشت های روزانه جلال

(۱) و گلستان بعدا اضافه شده است.

یکشنبه ۲۳ فروردین ۴۳
مدینه

تکلیف روز عید امشب معلوم خواهد شد . یعنی اعلام خواهند کرد که ماه را دیده‌اند یا نه . در «الندوه» اعلان کرده بودکه هرکه ماه را دید به « رئیس محکمه شرع» خبر بدهد بقولی‌یک روز و به قول دیگر دو روزی اختلاف خواهد بود. میان اعلام این حضرات سعودی و رویت هلال در تقویم های شیعیان . ولی بسیار روشن است که عید را به افق اینجا باید گرفت.

امروز از خانه بیرون‌نرفتم . ازهشت صبح تا یازده خوابیدم .به جبران‌کم‌خوابی این دو سه روز . و شب، حالی بودم که نمی شنیدم طرف چه می‌گوید. تمرکزسامعه لنگ مانده بود . و روز پیش‌ازآن تمرکز حافظه . یعنی‌لفت گیرم نمی آمد .کوشش می کنم کمتر آب بخورم . ولی گرما آنقدر هست که هرچه بخوری عرق می کنی . و چه‌لذتی‌دارداین‌عرق کردن. بعد از سیرابی وکلیه‌ها عجب‌راحتند ! .(باز سخت دربند خویش!) دیشب سرم را که گذاشتم زمین، رفتم تا چهار صبح،که‌ورود یک دسته‌جدید حجاج خانه را شلوغ کرد و چراغها را زدند و همه‌سرپا.وبعدتطهیری و بعد مسجد النبی . بزرگترین غبن این سالهای‌بینمازی از دست دادن صبح ها بوده، با بویش،با لطافت سرمایش ، با رفت و آمد چالاک مردم .

پیش از آفتاب که برمی‌خیزی انگار پیش از خلقت برخاسته‌ای .وهر روزشاهد مجدد این تحول روزانه بودن ، از تاریکی به روشنائی. از خواب به بیداری . واز سکون به حرکت .وامروز صبح چنان‌حالی داشتم که به همه سلام میکردم . و هیچ احساسی از ریابرای نماز، یا ادا در وضو گرفتن . دیروز و پریروزهنوز باورم نمیشد که این منم و دارم عین دیگران یک ادب دینی را بجا می آورم .دعاهاهمه به خاطرم هست و سوره های کوچک و بزرگ که در کودکی ازبر کرده‌ام .

اما کلمات برذهنم سنگینی میکند و برزبانم . نمی‌شود بسرعت ازشان‌گذشت آنوقت هاعین وردی‌میخواندمشان وخلاص. ولی امروز صبح دیدم که عجب بارسنگینی می نهند بر پشت وجدان . صبح‌وقتی می‌گفتم «السلام‌علیکیا ایهاالنبی»یک مرتبه‌تکان خوردم . ضریح پیش روبود و مردم طواف میکردند و برای بوسیدن از سرو کول هم بالا میرفتند و شرطه هامدام‌جوش میزدند که از فعل حرام جلو بگیرند .. که یک مرتبه گریه‌ام گرفت و از مسجد گریختم .

اما این خانه‌ای که داریم . عمارت نوسازی است با آجر های سیمانی .اندکی بزرگتر از خشت‌آجرفشاری . وسط پی‌های بتونی را با آن پر کرده‌اند و فقط طبقه همکف تمام شده است و سفید کرده . و الباقی که طبقه دوم باشد و نیمه‌طبقه سوم، آجرها نمایان است و سیم‌کشی برق‌بیرون افتاده از دیوار ، وبی‌آب جاری ، و باز همان صبح هاو غروب ها مختصر آبی در لوله ها . دیروز که دوش میگرفتم سرو صدای همسفر ها درآمد. آب‌از کناره های حمام تشت کرده بودزیر بساط زندگی‌شان. ناچار دوش گرفتن را باید تعطیل کرد .هر طبقه‌ای یک راهرو است در وسط ،و اطاق ها در اطراف ، و حمام این سمت‌ـ وسط راهرو‌ـ و مستراحی آن سمت، آخر آن. اما مجرای مستراح ها هنوز نگرفته وجای شکرش باقی است . سه دستگاه خانه‌است عین هم . مال‌آدمی‌باسم « سید عمرحبشی» که سیاه نیست . دوتایش را دو حمله‌دار ایرانی گرفته‌اند به یکی ۷۰۰ ریال برای تمام ایام حج . و سومی هنوز خالی‌افتاده. و حیاط که مشترک است دست یک عده «بهره» ای است که در فضای آزاد بسرمی برند و هر خانواده دور هم . با یک کاسه آب کنار باغچه حمام می کنندو مدام خانه میمانند . وانگار نه‌انگار که زیارتی‌هم‌هست یا آدابی یا تماشایی. هرکدام همان یک گله چمباتمه زده به نان روی ساج پختن‌یا برنج و بلغور پاک کردن. برای ناهار وبعد برای شب .. و چه نان و خرمایی می‌خورند درین گرما .و اصلا عجب‌شیرینی وحلوایی هست در بازار . و عجب عطری خرید و فروش میشود . کنده های عود را دیروز در بازار دیدم . برای اولین بار. و سیاه ها چه فراوان .جالب‌ترین قیافه های حجند .

بخصوص وقتی که احرام به تن‌دارند. سفیدی لباس احرام با سیاهی پوستشان حسابی شعری است در «بدر» دو نفرشان که احرام پوشیده از مدینه برمی گشتند ـ از گرمای اتوبوسشان که محتاج به تعمیر بود پیاده‌شدندکه‌گوشه‌ای در سایه‌بنشینند. و من دردل شور میزدم که حالا می نشینند روی خاک و احرامشان کثیف می شود . که دیدم دراز کشیدند . مثل اینکه نشستن را بلد نیستند . یا ایستاده‌اند یا درازکش یا وارفته روی زمین. تازه به‌کمک آرنج . عین پیرمرد هائی که سرپا کمک عصا را لازم دارند .

دیگر اینکه این حمله‌دارمان خیلی یک شاهی صنار می کند . بخصوص سرآبکه باید خرید . برایمان سفره های جدا می‌اندازد . زنهای توی یک اطاق.و هر دسته همدندان در یک اطاق دیگر ما که ازیک خانواده‌ایم ، پنج نفره کوچکترین اطاق‌ها را داریم . گرچه امروز یکی به جمعمان افزوده شد . پیرزنی که در تهران نوه دختری‌اش را برای «جواد» صیغه کرده که در سفر با او محرم باشد و سرپرستی داشته باشد و حالا خیال می کند نه که‌با ما همه محرم است بلکه خواهر خوانده هم هست . رفتار موش‌هارا دارد . زن‌ریزه‌ای است .و از این اطاق به آن اطاق سخن چینی . بهمین زودی زندگی حضر را ساخته‌ایم. و آن افسر بازنشسته شهربانی بهمین زودی زه زده . هم اطاقی هایش دست و پا می کنند و با هر کس‌مشورتی. امروز سر ناهار رفتم دیدنش. بهتش زده بود . مثل اینکه جازده است . بدجوری‌در خودش فرورفته . یک عمر عامل نظم بودن و با درجه و منگوله و تعلیمی راه رفتن و حالا یکی مثل همه . بلکه درمانده‌تر.گمان نمی کنم به آخر برساند .

آل‌احمد درکنار جمعی از دانشجویان

آنچه در زیر می‌آید شرح حالی است بقلم جلال‌آل‌احمد درباره زندگی و آثارش که میخوانید :

مثلا شرح احوالات

جلال آل احمد هنگام سخنرانی در جلسه بزرگداشت نیمایوشیج (تالار فردوسی)

متاعی بسازند برای عرضه داشت به‌فرنگی وناچار هم به معیار های او ـو من اینکاره نبودم . چرا که‌غرضم از چنان کاری از نوشناختن خویش بود و ارزیابی مجددی از محیط بومی وهم به‌معیار های خودی‌ـ اما به هر صورت این رشته هنوز هم دنبال می‌شود .

و همین جوریهابودکه آن جوانک‌ذهبی ازخانواده گریخته واز بابشوی ناشی از جنگو آن سیاست بازیهاسرسالم به‌دربرده متوجه تضاد اصلی‌بنیادهای سنتی‌اجتماعی ایرانیها شد .و هم اینها بود که شدمحرک «غرب‌زدگی» ـ سال ۱۳۴۱ ـ که پیش‌ازآن مدیر مدرسه» را پیش از اینها چاپ کرده بودم ـ۱۳۲۷ـحاصل اندیشه های‌خصوصی وبرداشت های سریع عاطفی‌از حوزه‌بسیار کوچک اما بسیار موثر فرهنگ و مدرسه. اما با اشارات صریح به‌اوضاع کلی زمانه و همین نوع مسایل استقلال شکن .

سفرنامه‌ها وقصه‌ها

در نیمه آخر سال ۴۱ به‌اروپا رفتم. به ماموریت از طرف وزارت فرهنگ و برای مطالعه در کار نشر کتاب های درسی. در فروردین ۴۳به‌حج . تابستانش به‌شوروی‌ـ به‌دعوتی برای شرکت در هفتمین کنگره بین‌المللی مردمشناسی .و به آمریکا در تابستان ۴۴ـ به دعوت سمینار بین‌المللی‌و ادبی و سیاسی دانشگاه «هاروارد» . و حاصل هرکدام از این سفر ها سفرنامه‌ای. که مال حجش چاپ شد . به‌اسم «خسی در میقات» و مال روس داشت چاپ می ـ شد ـ به‌صورت پاورقی در هفته‌نامه‌ای‌ادبی که «شاملو» و «رویایی» درمی‌اوردند ـ گزارش کوتاهی نیز از کنگره مردمشناسی داده‌ام در «پیام نوین»ونیز گزارش‌کوتاهی از«هاروارد»در«جهان نو»که دکتر«براهنی» درمی‌آورد وباز چهار شماره بیشتر تحمل دسته مارا نکرد .هم درین مجله بود که دو فصل از «خدمت و خیانت روشنفکران» رادرآوردم . واینها مال سال ۱۳۴۰ـپیش ازین «ارزیابی شتابزده» را «براورده بودم سال ۴۳ ـ که‌مجموعه هیجده مقاله‌است در نقد ادب و اجتماع و هنر و سیاست معاصر . که در تبریز چاپ شد . و پیش از آن‌نیز قصه «نون‌والقلم‌را سال ۱۳۴۰ـ که‌بهسنت قصه‌گویی شرقی است و در آن چون وچرای شکست نهضت های چپ معاصر را برای فرار از مزاحمت سانسور در یک دوره تاریخی‌گذاشته‌ام و وارسیده.

آنچه می‌ماند . . .

آخرین کارهایی که کرده‌ام یکی ترجمه «کرگدن» اوژن‌یونسکو است . سال ۴۵ ـ وانتشار متن کامل ترجمه «عبور از خط» ارنست‌یونگر که به‌تقریر دکتر محمودهومن برای «کیهان‌ماه» تهیه شده بود و دوفصلش همانجا درآمده بود . و همین روز ها از چاپ «نفرین زمین» فارغ شده‌ام که سر ـ گذشت معلم دهی است درطول نه‌ماه ازیک سال و آنچه‌بر او واهل‌ده می‌گذرد .به‌قصد گفتن آخرین حرفها در باره آب و کشت‌و زمین ولمسی که وابستگی اقتصادی به کمپانی از آنها کرده و اغتشاشی که ناچار رخ داد.

پس‌ازین باید«خدمت‌و خیانت‌روشنفکران» را برای چاپ آماده کنم . که مال سال۴۳ است و اکنون دستکاری هایی می‌خواهد . وبعد باید ترجمه «تشنگی‌وگسنگی» یونسکو راتمام کنم و بعد بپردازم به‌از نو نوشتن «سنگی برگوری» که قصه ایست در باب عقیم بودن و بعد بپردازم به اتمام «نسل جدید» که قصه دیگری است‌از نسل دیگری که‌من خود یکیش ... و می‌بینی که تنها آن بازرگان نیست‌که به‌جزیره خیش شبی ترا به‌حجره خویش خواند و چه مایه مالیخولیا که به سرداشت ...

دیماه ۱۳۴۶ ـ جلال آل‌احمد

آشنائی با نیما

بعد «بازگشت از شوروی» ژید را ترجمه کردم و نیز «دستهای آلوده» سارترا .و معلوم است هردو به‌چه علت . «زن‌زیادی» هم مال همین سالهاست . آشنایی با «نیما یوشیج» هم مال همین دوره است . ونیز شروع به‌لمس کردن نقاشی به‌گمان من یکی از پربارترین سالهای شرفکر واندیشه ونقد بود. بگذریم که‌حاصل شکست درآن مبارزه به رسوب خویش پای محصول‌کشت همه‌مان نشست . سکوت اجباری مجددی را پیش‌آورد که فرصتی بود برای به جد درخویشتن نگریستن . وبه جستجوی علت آن شکستها به بیراه‌ون‌خویش دقیق شدن. و سفر به دور مملکت و حاصلش اورازان ـ تات نشینهای بلوك زهرا ـ و جزیره خارك. «که‌بعد ها موسسه تحقیقات اجتماعی وابسته به دانشکده ادبیات به اعتبار آنها ازم خواست‌که سلسله نشریاتی را در این زمینه سرپرستی کنم . واینچنین بود که تکنگاری (مونوگرافی) ها شدیکی از رشته کار های ایشان . و گرچه پس‌از نشر پنج تکنگاری ایشان را ترک گفتم‌چرا ک دیدم می‌خواهند از آن تک نگاریها

یك موسیقیدان سالخورده : پیشنهادهائی برای احیاء موسیقی ایرانی

با پیانو میتوان آهنگ ایرانی نواخت

آثار درویش خان ومختاری از کار آهنك ساز های فرنگی کمتر نیست

باموسیقی بزرك شده‌ام ، بیشتر اساتید را دیده‌ام و باآنها حشرداشته و پای ساز و آوازشان ساعت ها نشسته‌ام، از پنجه و صدای آنها چیز ها شنیده‌ام که وصف آن آسان نیست ، وقتی با موسیقی هائی که بنام‌اصیل حالا می شنوم ، احساس میکنم که موسیقی اصیل ماروبه زوال است .

موسیقی های دسته جمعی و ترانه های فعلی وسعت یافته ولی لازم است که موسیقی‌اصیل‌را جداگانه حفظ کنیم .

متاسفانه بعلت اینکه استادان‌موسیقی اصیل کمیاب بودند ، جوانان ما موفق نشدند ردیف کامل دستگاه های موسیقی را تعلیم بگیرند . آنچه از گوشه و کنار شنیده‌بودند نواختند و خواندند در عمل ورزیده شدند ولی از گوشه ها و تحریر هاو نغمات اصیل که در هردستگاه‌وجود دارد بی‌بهره ماندند .

یادگرفتن موسیقی ایران کارمشکلی بود ، تمرین زیاد لازم داشت و چون‌در قدیم نت وجود نداشت برای هر آهنگ شعری که باریتم آن آهنگ متناسب‌بود از اشعار سعدی و حافظ انتخاب میشد وتعلیم میدادند که شاگرد بایادآوری‌شعر آهنگ را فراموش نکند و درحقیقت این اشعار نت آهنگ بود ناگفته نماند که دستگاه های موسیقی ایرانی خود ریتم‌و ضرب مخصوصی دارد و اگر به ریتم و فواصل و سکوت ها توجه نشود حالت و لطافت خود را از دست میدهد .

کتابی بنام موسیقی سنتی ایران که گویا مرحوم معروفی آنرا تنظیم کرده است بچاپ رسیده است که بی‌نظیراست واگرجوان‌ها که امروز اغلب نت میدانند قطعات‌چاپ‌شده دراین کتاب را بنوازند و خوب حفظ کنند ، به ردیف آهنگ های هردستگاه آشنا می شوند و کسانی که استعداد و قریحه آهنگ ساختن‌دارند قادر خواهند بود آهنگ های متنوع تری بسازند تك‌نوازها بانغمات‌دلپذیری می توانند شنونده را تحت تاثیر قرار دهند .

تنها خوب نواختن‌و صدای خوب‌داشتن بامقدمه‌ای از دستگاه‌همایون و گوشه‌ای از بیداد اشاره به دستگاه نوابدون دانستن‌آهنگ های آن و درآمد ماهورو گذری از شکسته و دلشکن کافی نیست و لطفی ندارد ، باین ترتیب نوازنده و خواننده چند دقیقه بیشتر وسعت عمل ندارند و اغلب بلاتکلیف میمانند اصولا خواندن‌و نواختن‌درقدیم حسابی داشت، گذشته از اینکه خواننده و نوازنده هر دو موسیقی‌دان بودند آهنگ های‌ناموزون نواخته‌نمی شد و یا خواننده باتحریرها و ناله های نامتناسب ریسه نمیرفت ، گاهی ملاحظه میشود که نوازنده بقدری باترکیبات‌مختلف‌ونامطبوع برای هنرنمائی وقت را تلف میکند که خواننده موفق به خواندن حتی دوبیت از غزل نمی شود

و درنتیجه مایه را از دست میدهد یا بعکس خواننده بقدری مفصل میخواند که به نوازنده فرصت نمیدهد دانستن واحاطه برردیف‌برای‌این است‌که نوازنده و خواننده وبداهه سرایان و آهنگ‌سازان بوسیله‌آهنگ‌های متنوعی‌که درهردستگاه وجوددارد حالات موسیقی را تغییردهند که درروح و دل شنونده شوری‌بیانگیزد والانفقط ردیف نواختن خسته کننده است.

درویش‌خان و مختاری به دستگاه‌ها تسلطکامل‌داشتند بنابراین‌هرچه‌ساخته‌اند چکیده‌ای‌ازدستگاه هاست شیداو عارف نیز به ردیف ها آشنا بودند بهمین جهت ساخته های آنها پرمغز و مجذوب کننده و بعداز پنجاه سال هنوز زیبا ودل‌انگیز است .

ساخته های درویش‌ومختاری را میتوان باساخته‌های‌آهنگ سازان معروف جهان مقایسه کرد . این ساخته ها باید بماندو چون آهنگ های سنتی ملی حفظ شود و ارکستر های بزرك آنها را اجرا نماید . مختاری بیشتر از درویش آهنگ ساخته است ، مختاری علاوه براینکه متجاوز از پنجاه سال قبل برای تمام دستگاه ها پیش درآمد و رنك ساخته و گویا بوسیله مرحوم منصوری تماما نت شده‌وبی‌نظیر است دربیست سال‌اخیر نیز قطعاتی ساخته است که با حفظ اصالت ، ضربهای‌متنوع‌دارد و درحقیقت مدرن‌تر است ، اینها نیز از شاهکار های اوست که هیچکس قادر نیست‌نظیر آنرا بسازد .

بدون اینکه به ادبیات بپردازیم و از تاریخ موسیقی و علل قوت وضعف آن بحث کنیم و بیش از این اززوال موسیقی ملی‌متاثرومتاسف نباشیم‌پیشنهاد میشود:

۱ـ بطور کلی‌تعلیم و اجرای موسیقی اصیل ، تك‌نوازی ، سازوآواز ، آهنگ های ساخته شده . تصانیف قدیم و همچنین ساخته‌هائی‌که‌از ذوق موسیقی‌دانان اصیل‌تراوش‌میکند تحت‌نظر وزارت فرهنگ و هنر قرار گیرد و این موسیقی معنوی از موسیقی تجاری و مادی جدا شود .

۲ـ آهنگ‌های ساخته شده درویش و مختاری و تصنیف های معروف به کار عمل شیدا ـ عارف و تصنیف هائی که درویش و سایرین ساخته‌اند و اشعارآن از ملك‌الشعراء بهار است جمع آوری‌و بوسیله یک ارکستر صلاحیت‌دار اجرا و ضبطگردد. این ساخته ها مجموعه کاملی است که بنیه ارکستر های کم مایه ما را تقویت می کند و صرف نظر ازاینکه مردم‌صاحب ذوق‌لذت‌میبرند آثارموسیقی‌دانهای بزرك ما مانند سایر کشور های جهان جاودان میماند و دربرنامه های تالارورودکی و جشن هنر شیراز موسیقی اصیل درمقام و سطح پرارج تری قرار خواهد گرفت .

۳ـ تصانیف بوسیله خوانندگانی که صدای آنها حالت موسیقی ایرانی داشته باشد خواندشودزیرا اغلب خوانندگانی که آهنگ های مخلوط جدید را میخوانند باآن آهنگ ها خوگرفته‌اند و برای آنها مشکل‌است تصنیف های کاملا اصیل را که باید باصدائی غلطان و پرتحریرباشد بخوانند . گمان‌میکنم خواننده تصنیف ها را درسازمان‌هنرهای زیبای وزارت‌فرهنگ وهنرکه تعلیم‌آواز میگیرند بتوان جستجو کرد .

۴ـ درارکستر های مربوط به آهنگ های‌اصیل‌قره‌نی‌واکوردئون‌وارك‌الکترونیك نمیتوانندجوابگوی اصوات‌اصیل موسیقی باشند مگر آنکه آکوردئون و ارك‌کوك ایرانی شوند در قدیم‌بیشتر اعیان ارك درمنزلشان داشتند و تاآنجاکه من بخاطر دارم ارك ها و پیانو ها را آنتوان‌کوك ایرانی میکرد پیانووارك باکوك ایرانی از برجسته ترین و متشخص ترین آلاتی است که درارکستر ها نقش مهمی ایفاء میکنند .

شنیدم شخصی درتلویزیون گفته‌است باپیانونمی‌شود ایرانی زد ، تصویر میکنم اطلاعات گوینده ناقص بوده است اگر ایشان پیانوی معیرالممالك ، مجلل‌الدوله نصرالسلطان مشیرهمایون ، قاسم میکده، خانم‌فروغ‌الزمان ، سالارافدس ، استوار ومحجوبی و سایر کسانی‌که‌هنوز هم ارك وپیانومینوازند شنیده بودند چنین اظهار نمی فرمودند . و من متاسفم که جوان های ما بابی‌تجربگی و عدم اطلاع به گذشته‌های موسیقی ما باچنین اظهاراتی تدریجا آنچه ما بحد کمال داشته‌ایم‌چون نمیدانند عمدا تضعیف میکنند .

۴ـ موسیقی برای مردم .

موسیقی برای مردم وسعت یافته است ، آهنگ هائی که برای پخش در تلویزیون و رادیو آماده می شود هرچند تجارتی است معهذا نسبتا خوب است.

آهنگ‌های آغاسی که سبك‌مخصوصی دارد و مخلوطی از آهنگ های ایرانی و عربی است دلپذیر و ارکسترش با سبك آهنگ های او کامل و متناسب است . من ارکستر او را از ارکستر های رادیو وتلویزیون گرم‌ترتشخیص میدهم همچنین آهنگ های ۶ و ۸ و چشمك و صحنه های آن‌جالب است ، این آهنگ ها اعم‌از شادو غم‌انگیز هرچه وسعت یابد برای تفریح و سرگرمی مردم ضروری است .

بهرصورت موسیقی سنتی و اصیل ماکه باید سرشار از آهنگ های متنوع دستگاه ها باشد اعم از ساز وآواز‌ـ تك‌نوازی‌باضرب‌و بی‌ضرب‌ـ ارکسترها ، ترانه ها و تصنیف ها باید تحت نظر سازمان صلاحیت‌داری قرار گیرد که در سطح عالی محفوظ و توسعه یابد و انجام این امر مهم چون آثار تاریخی فقط و فقط از تکالیف ملی وزارت فرهنگ و هنر است .

حاجی فیروز

چرا هنوز نیامده است

ارباب خودم ، سلام علیکم
ارباب خودم ، یک گل دسته
مرتضی علی کمرشو بسته

★★★

ارباب خودم ، سلام علیکم
ارباب خودم ، سرتو بالاکن
ارباب خودم ، منو نگاه کن
ارباب خودم لطفی بما کن
ارباب خودم ، بزیزقندی
ارباب خودم چرا نمیخندی

★★★

تهرون ، ژیگولاشون
قزوین ، دخوهاشون
اصفهون ، اس‌اس‌هاشون
کاشون ، ترسوهاشون
شیراز . کاکوهاشون
مشهد ،زوارشون ...
همه میدونن ، منم میدونم ، تو هم‌میدونی،
تمام خوشگلا میدونن . عید نوروزه . سالی
یکروزه ، حاجی فیروزه ...

●●●

وقتی اسفند فرا میرسد و مردم برای خرید کفش و لباس و مایحتاج نوروز به کوچه و بازار میروند ، این نوای دل‌انگیز حاجی فیروز را بگوش‌میشنوند و برشادیشان افزوده میشود .

حاجی فیروز یکی از مظاهر اعیادایرانیان از قرنها پیش بوده است ، نام فیروز ، بر مبنای پیروزی و به فال نیک گرفتن میباشد.

حاجی فیروز ، در کشور ما ، سمبل شادی و پیام‌آور ، نوروز و بهار دل‌انگیز است .

حاجی فیروز با صورتی سیاه ولباسی قرمز و کلاهی بوقی شکل که آنهم به رنگ قرمز است و با «دایره زنگی» که در دست دارد با خواندن ترانه و اشعار عامیانه ،در کوچه و بازار نوید آمدن سال نو را میدهند و موجب شادی عموم را فراهم میسازند .

همه ساله ازاول اسفند حاجی فیروزها، به کوچه و خیابان می‌آمدند لیکن امسال بواسطه تصادف اسفند با محرم و باحترام عاشورای حسینی ، حاجی فیروزها تا پنجم امام یعنی روز دوازدهم اسفند به میان مردم نیامدند ، ولی از روز پنجشنبه همزمان با شروع خرید اجناس توسط مردم به خیابانها می آیند .

در تهران عده‌ای هستند که حاجی‌فیروز شدن از نسل های گذشته به آنها ارثرسیده است و عده‌ای هم هستند که فقط برای ایام عید خود را بشکل حاجی فیروز در آورده و از این راه در آمد خوبی پیدا میکنند .

مرکز کار حاجی فیروزها ، اطرافبازار و خیابانهای مرکزی شهر است و بندرت به خیابانهای شمالی شهر میروند .

از زمانی که کار ارکستر های خیابان سیروس کساد شده است ، آنها هم منتظر رسیدن اسفند ماه هستند ، تا با پوشیدن لباس حاجی فیروزبه‌خیابانها آمده ودرآمدی کسب کنند .

دوست جنوب شهری‌ها

حاجی فیروزها ، با حرکات شیرین و خواندن اشعار هر ناراحتی را برطرف کرده و به انسان شادی و نشاط میبخشند .

بعضی از حاجی فیروزها ، باتفاق شخصی دیگر که ریش و سبیل سپیدگذارده و خود را بشکل«عمو نوروز» در آورده‌است، به خیابانها آمده و باتفاق اشعار حاجی‌فیروز را یک در میان میخوانند .

مردم جنوب شهر از حاجی فیروزها استقبال بیشتری کرده و آنها را پیک شادی و امید میدانند .

سابق بر این عده‌ای حاجی فیروز بودند که سال دوازده ماه کارشان همین بود که با صورت سیاه و لباس قرمز در میان مردم می‌آمدند و از آنها کمک میگرفتند ، ولی از چند سال پیش ماموران انتظامی از کار آنها جلوگیری کرده ، چون معتقدند که حاجی فیروز مختص شب عید است و اینها که در تمام فصول سال حاجی فیروز میشوند ، شیادی بیش نیستند و از این طریق تکدی میکنند .

درآمد حاجی فیروزها در ایام عید ،روزی سیصد تا پانصد ریال است و اگر کسی به آنها کمک نکند با اشعاری مخصوص آنها را هجو میکنند . بچه های کم سن وسال از طرفداران پرو پاقرص حاجی فیروزهاهستند و پولی را که از والدین خود گرفته‌اند به آنها میدهند .

واکس مخصوص حاجی‌فیروزها

تا چند سال پیش حاجی فیروزها برای سیاه کردن صورت خود از دوده ته دیگ استفاده میکردند ، ولی یکی دو سال است‌که واکس مخصوص برای سیاه کردن صورت به بازار آمده و خیال آنها را تا اندازه‌ای راحت کرده و مثل گذشته به گریمور مراجعه نمیکنند و خودشان میتوانند صورتشان را سیاه کرده و خود را بشکل حاجی فیروز در آورند .

حاجی فیروزها پس از سال تحویل و آمدن سال نو ، بجای آمدن در خیابان درکوچه‌ها وبدرمنازل‌میروندوعیدی خودراطلب میکنند.

عده‌ای از حاجی فیروزها ، دارای کار و شغل خوبی هستند ولی از آنجا که باین کار عشق میورزند و عقیده دارند که بدین وسیله باعث نشاط و سرور مردم میشوند ، خود را به شکل حاجی فیروز در می ـ آورند .

از آنجمله یک فروشنده ثروتمند میوه است که هر سال حاجی فیروز میشود .زیرا عقیده دارد این کار به کسب او برکت میدهد .

بعضی از مردم دیدن حاجی فیروز را بفال نیک میگیرند و عقیده دارند اگر موقعی که به کوچه و یا خیابان می‌آیند ، چشمشان به چشم حاجی فیروز بیفتد ، آنروز، روز خوب‌و پر نشاطی به آنها خواهد گذشت .

بهر حال حاجی‌فیروز های قدیم ، با حاجی فیروز های امروز از زمین تا آسمان فرق دارند دیگر آن حاجی فیروز های دیروز نیستند که بیشتر بخاطر دل خودشان،بخاطر نوروزی که در پیش بود ، بخاطر شادی و سرور مردم میرقصیدند و میخواندند .امروز حاجی فیروزها بیشتر برای کاسبی و پول درآوردن به این هیئت در می‌آیند .

۵ میلیون تومان برای سبزه های عید

برای مدت ۳۳ روز از بیستم‌اسفند ماه تاسیزدهم فروردین ، همه خانواده های ایرانی «کشاورز » میشوند. بذری که در اسفند ماه بدست خانواده های ایرانی کاشته میشود ، باآنکه درمجموع میتوانند هکتار ها گندم‌زار بوجود آورد، معهذا یك عمر ۳۳ روزه دارد و پس‌از آن لگدکوب مردمی خواهدشد که به سبزه بدر میروند.

اگر هر خانواده فقط نیم کیلو گندم یا عدس برای سبزه سفره هفت‌ـ سین کشت کنند . دراین مدت ۲۵۰۰ تن گندم به مصرف سبزه نوروزی‌میرسد و حداقل هزینه‌ای که برای آن صرف میشود مبلغی است معادل ۵ میلیون‌تومان و شاید هم کمی بیشتر ... وقتی حساب کنیم : این کمترین رقمی است که برای بزرگداشت نوروز از سوی‌مردم خرج میشود تازه می توانیم به رونق اقتصادی چشمگیری که بافرا رسیدن‌ایام نوروز در جامعه ایرانی پدید می‌آیدپی ببریم .تهیه لباس نو برای کودکان‌و بزرگسالان ، فراهم کردن شیرینی و انواع میوه برای پذیرائی از میهمانان ، انتخاب و خرید «کادو »برای‌کوچکتر ها و هزینه های سرسام آور مسافرت های داخلی و خارجی انگیزه های‌دیگری هستند که در جریان مراسم برگزاری بزرگترین عید باستانی ایران ، مردم را به خرج‌کردن وامی‌دارد.

شگون « سبزه » نوروزی

رنك سبز برای مردم ایران چه از دیدگاه مذهبی و چه از دیدگاه ملی ، مظهر خرمی ، طراوت ، شادابی وشوق و شور است . بهمین سبب سبز کردن گندم ، شاهی ویا عدس برای تزئین سفره هفت‌سین ، از رسومی است که قرنهای قرن در ایران مورد توجه بوده است ویکی از وسائل تزئینی حتمی‌سفره هفت سین‌است .

سیر ، سرکه ، سمنو ، سیب ، سنجد ، سماق‌و سکه مواداساسی‌تشکیل دهنده هفت سین است ولی « سبزه » بهرحال می‌تواند جای یکی از اینها را بگیرد.

خانم :«اشرف‌السادات ـ الف » ۷۶ ساله که علیرغم کهولت برای تهیه‌هفت سین‌به سبزه میدان‌آمده‌بوددر گفتگوی دوستانه‌ای به « میمنت بخشی » هفت‌ـ سین‌اشاره کردوبه خبرنگار ما گفت:

ـ هفت سین ،نشانه هفت راز سعادت است که بساط نوروزی را می ـ آراید و بعقیده قدیمی ها ، حتی اگر کسی لباس نو نداشته باشد، برای برخورداری از سعادت در سالی که در پیش است باید حتما سفره نوروزی خود رابا هفت سین تزئین کند. من ۷فرزند و ۳۶ نوه و ۲۳ نتیجه دارم و همه‌ساله هفت سین‌این‌چندخانواده رابابودجه‌خودم تهیه میکنم که مبادا این رسم قدیمی‌در خانواده مافراموش شود. من چیزی به پایان عمرم باقی نمانده ، با اینهمه‌وصیت کرده‌ام و وصیتنامه‌ام نیز در مخضراست که اگر مردم از ماترك من بساط‌نوروزی خانواده را روبراه کنند.

قابل توجه قبولشدگان امتحانات و مسابقات ادواری سال ۱۳۴۹ سازمان امور اداری و استخدامی کشور

آگهی استخدام رسمی

دانشگاه تهران طبق مفاد قانون استخدام کشوری یك نفر از قبولشدگان امتحانات و مسابقات‌ادواری سال ۱۳۴۹ سازمان امور اداری و استخدامی کشور را که دارای مدرك تحصیلی گواهینامه سال‌سوم متوسطه باشد در گروه موقت شغلی دو بعنوان کاربرداز استخدام می کند .

۱ ـ داوطلبان واجد شرایط می توانند برك درخواست زیر این آگهی را تکمیل کنند و با عین گواهینامه قبولی خودباپست سفارشی حداکثر تا تاریخ ۱۲ر۲۹ر۵۰ به نشانی سازمان اموراداری و استخدامی کشور خیابان ویلا ـ خیابان‌اسفندیاری ارسال دارند به مدارکی که بعد از این تاریخ‌به پست تحویل داده شود ترتیب اثر داده نخواهد شد .

۲ ـ داوطلبان باید نشانی کامل ، نـوع مدرك تحصیلی و شماره ردیف گواهینامه قبولی خود در امتحانات ادواری و جمله «مربوط به استخدام در دانشگاه تهران » را با خط خوانا پشت پاکت محتوی مدارك بنویسند .

سازمان امور اداری و استخدامی کشور در پایان مهلت ثبت‌نام گواهینامه های داوطلبان‌واجد شرایط را به تعداد کافی و به ترتیب تقدم قبولی در امتحانات نگهداری کرده از دارندگان آنها برای اقدامات بعدی بوسیله نامه دعوت بعمل می آورند و گواهینامه های زائد بر احتیاج را برای صاحبان آنها عودت می دهد . م الف ۱۵۴۸۴

دانشگاه تهران

برك درخواست شغل در دانشگاه تهران

نام خانوادگی	نام	نام پدر
شماره شناسنامه	محل صدور	تاریخ تولد
مدرك و رشته تحصیلی	وضع خدمت وظیفه	
داوطلب شغل	نشانی کامل : شهر	
خیابان	کوچه	شماره منزل
تلفن		امضاء داوطلب

آگهی مناقصه

شرکت‌دخانیات‌ایران ۲۸۱۰۰۰ کیلو کاغذ کرافت برگی مورد نیاز خود را سانداف‌خرمشهر با بندر شاهپور یا بندر پهلوی یا تحویل مرز جلفای ایران از طریق مناقصه خریداری می نماید .

داوطلبان شرکت در مناقصه میتوانند پیشنهاد های صریح و قطعی خود را با اطلاع و رعایت کامل مشخصات و شرایط و مفاد طرح پیمان که از اداره معاملات خارجی این شرکت‌واقع‌درخیابان ایرانشهر شمالی دریافت و مبلغ سیصد هزار ریال وجه نقد یاضمانتنامه بانکی بعنوان سپرده شرکت‌در مناقصه ضمیمه پیشنهاد خود نموده و تا ساعت نه صبح روز پانزدهم خرداد ۱۳۵۱ مطابق با پنجم ژوئن ۱۹۷۲ بادارة دفتر شرکت دخانیات ایران تسلیم نمایند . جلسه مناقصه در ساعت ۱۰ صبح همانروز در اداره معاملات خارجی تشکیل میشود.حضور پیشنهاددهندگان یا نمایندگان آنان در جلسه مناقصه ازادوشرکت درمناقصه بمنزله قبولی کلیه‌شرایط‌مناقصه میباشد. سپرده‌نفردوم‌تا قطعیت معامله با نفر اول ازاد نخواهد شد . م الف ۱۵۷۵۶

شرکت دخانیات ایران

۱ـ۲ ۱ـ۸۴۴۴۴

سفره هفت سین را در اروپا بچینید و سنتهای قشنگ ملی را جهانی کنید

با تور نوروزی سوئیس‌ایر سال نو را در دنیائی از زیبائیها نو کنید

از دو تور نوروزی سوئیس‌ایر به اروپای شمالی و اروپای جنوبی یکی را انتخاب کرده و تعطیلات نوروزی را خاطره انگیز سازید .

شرایط پرداخت شما برای تمام هزینه ها آسان است .

برای کسب اطلاع بیشتر لطفاً با سوئیس ایر تلفن ۴۰۰۶۴ یا آژانس مسافرتی خود تماس بگیرید.

SWISSAIR سوئیس ایر

شرکت ملی نفت ایران

امور پخش

قابل توجه مصرف کنندگان نفتگاز برای دستگاههای حرارت مرکزی پیرواطلاعیه های‌قبلی صورت مشخصات فروشندگان سیار نفتگازرا بشرح‌زیر باطلاع میرساند.

۱ـ آقای حسین اعتمادی	۵۳۹۲۹۶	خیابان شوش خیابان خیام نو
۲ـ « علی دیهوری	۹۵۸۸۶۱	« انبارنفت نازی‌آباد چهارراه‌آهنچیان
۳ـ « علیرضا دبیرعلائی	۹۵۲۹۰۴	« قزوین ـ خیابان مخصوص
۴ـ « حسن دیبائی	۳۹۳۷۳۹	« امیرکبیر سه راه امین‌حضور
	۳۱۶۱۰۴	
۵ـ « پرویز فتحی	۹۵۹۵۱۳	« انبارنفت نازی‌آباد
۶ـ « مراد علی کاویانی‌نژاد	۳۱۶۵۶۶	« اکباتان ـ چهارراه سعدی
	۳۱۶۵۵۱	
۷ـ « رسول مجیدی	۶۲۲۳۵۹	« پهلوی ـ سه راه عباس‌آباد
۸ـ « محمد دهقان نژاد	۵۹۱۶۴۸	شهرری خیابان شیروخورشید
	۵۹۱۰۴۹	
۹ـ « محمد جلیلی	۷۵۶۳۸۸	خیابان شاهرضا روبروی خیابان نظام‌آباد
	۹۵۹۸۳۸	
۱۰ـ « غلامرضا اکبرزاده	۹۵۸۵۸۳	« انبار نفت نازی‌آباد
		« انبار نفت نازی‌آباد
۱۱ـ « محمد اویسی	۹۵۸۳۷۶	« قزوین ـ سه راه آذری
	۹۵۰۶۴۱	
۱۲ـ « رضا ساربانها	۹۵۴۴۶۵	
۱۳ـ « علی مقدم	۹۶۰۴۶۶	« انبار نفت‌نازی‌آبادچهارراه‌جمال‌الحق
۱۴ـ « مهدی مهدیزاده	۴۴۳۲۳	چهارراه کاخ جنب سینما نیاگارا پاساژ علوی

ضمنا خواهشمند است درصورت بروز هرگونه‌اشکالی دراین زمینه مراتب را به تلفنهای‌شماره : ۷۶۵۹۱۲ و ۷۵۱۲۶۸ اطلاع فرمائید . آ ـ ۸۴۲۲۲ ۱ـ۳

بـــــازار عیـــــد

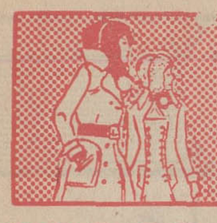

VITO

دستگاه ماساژ برقی **ویتو**

جوانی وزیبائی خانمهارا بیمه میکند

رفع چین وچروك صورت وگوشت اضافی غبغب و اندام فقط باماساژ مخصوص ویتو میسر است

ویتو یك عیدی فراموش نشدنی برای خانمها

قیمت فقط ۸۰ تومان

محل فروش : فروشگاه بزرگ ایران، فروشگاه بزرگ پارس ، دراك استور ایران نوین ، دراك استور نادر ،داروخانه پاسگال ، داروخانه آریاك و سایر فروشگاه های معتبر

مرکز پخش در ایران سازمان دیدار تلفن ۳۱۲۴۳۵

مفت نیست، عیدی میدیم

در حراج بزرك فروشگاه دو طبقه عزیزی قیمت کت وشلوار مردانه و کت و شلوار پسرانه و صدها نوع پوشاك دیگر آنقدرارزان است که حتی بتصور هم نمی‌آید .

کت وشلوار مردانه از ۹۵ تومان ببالا

کت و شلوار پسرانه از ۵۲ تومان ببالا

ودر ازای هر دست کت و شلوار یکعدد پیراهن نفیس عیدی میدهیم

باب همایون کوچه قورخانه فروشگاه دوطبقه عزیزی

ساعات کار ۸صبح تا ۸ شب (جمعه‌ها یکسره باز است)

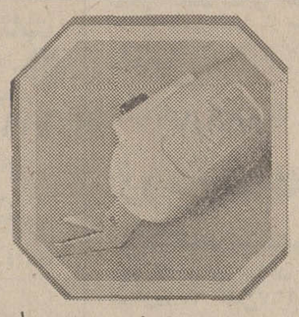

VITO

قیچی برقی ویتو

ویتو پیشرو صنایع

بهترین عیدی برای خانمهای خیاط

قیمت فقط ۷۰ تومان

محل فروش : فروشگاه بزرگ ایران، فروشگاه بزرگ پارس ، دراك استور ایران نوین ، دراك استور نادر ،داروخانه پاسگال ، داروخانه آریاك و سایر فروشگاه های معتبر

مرکز پخش درایران سازمان دیدار تلفن ۳۱۲۴۳۵

پولانکا

تنها استودیوی ضبط آهنك های ایرانی و خارجی استریو و معمولی روی همه‌نوع نوار با امتیاز انحصاری پخش کلیه محصولات الکترونیکی سونی با تخفیف و گرام های استریو فیلیپس .

شاهرضا جنب سینما پلازا

تلفن ٤١٩٤٤

THE END

BOUTIQUE
THE END
31 SAIED ST.
BD. ELLIZABETH
TEL. 636794

بلوارالیزابت- کوچه سعید شماره ۳۱ تلفن ٦٣٦٧٩٤

پوشاك د ـ اند

حراج فوق‌العاده بوتیك د ـ اند

بوتیك اپل

برای شروع سال جدید مدرنترین سری لباس فصل را برای شما تهیه دیده است .

فیشرآباد مقابل هتل مرمرخیابان خوشبین شماره ۱٦

تلفن ۸۳۷۸٦۰

مدیریت جدید لابیرنت

افتخار دارد باانواع خوراکهای خارجی مخصوص و با سرویس کارآمد از ساعت ۱۰ صبح الی ۲٤ آماده پذیرائی از مشتریان محترم میباشد

بلوار الیزابت جنب بانك تهران

تلفن : ٦۳۵۷۵٦

۲۰٪ تخفیف کرست و سینه‌بند De We

بین‌المللی بلژیکی

برای عید در آخرین رنگ و مدل ۱۹۷۲ کاموا مصری فرح جنوبی چهارراه تخت‌طاوس

دومین فستیوال نمایش مد گلبانگ

باشکوهی هرچه بیشتر

در اردیبهشت ماه سال ۱۳۵۱ برگزار میگردد

تلفن ٦٦۵۰۷۵ و ٤٦٨٦۰

فروشگاه پریشاد

قبل از خرید عید از فروشگاه پریشاد دیدن فرمائید ، عالیترین و زیبا ترین فرش، تلویزیون، یخچال ، کولر و تمام لوازم منزل را با ارزانترین قیمت و سهل ترین شرایط

فقط روزانه ۳۰ ریال

در اختیار شما مشتریان با ذوق و سلیقه قرار میدهد تخت جمشید بین چهار راه فیشرآباد و ویلا جنب ایران سوپر فروشگاه پریشاد

تلفن : ۸۲٤۲۳۳

برای تجهیز بایگانی به متد

میکروفیلم

باکارشناسان مجرب **کداك** مشورت کنید

شرکت الکتروکامرا خیابان شاه شماره ۲۱۰

تلفنهای ٤-۴۲۰۹۳

اطلاعیه سرویس کنت

خانمهای محترم — آقایان عزیز

خشکشوئی مبلمان ، موکت و فرش کنت افتخار دارد باطلاع برساند

۱ـ مبلمان ، فرش ، موکت و تشك اتومبیل شما را در اسرع وقت و با نازلترین قیمت بنحو احسن در محل خشکشوئی مینماید.

۲ـ این موسسه همیشه سعی نموده از موادهای آزمایش شده استفاده نماید تا هیچگونه زیانی متوجه شما نگردد.

۳ ـ رضایت کامل شما مشتریان عزیز بهترین تشویق و تبلیغ برای ما میباشد تلفن ۷۷٦۷۱۳

تعمیرگاه مجهز مرسدس بنز سهیل

قبل از مسافرت اتومبیل خود را به تعمیرگاه مرسدس بنز(سهیل) ببرید تا بامجهز ترین دستگاه های الکترونیکی: تست‌موتور ، آزمایش ترمز الکترونیکی ، میزان فرمان ، لنك‌گیری چرخ و کلیه عیوب اتومبیل شما توسط متخصصین فن باکمترین هزینه برطرف شود . آدرس : خیابان شمیران بعداز خیابان تخت‌طاوس ایستگاه حمام تلفن ۷۵۸۰۵۵

نمایشگاه مبل حبیبی

نقد ـ اقساط با شرایط سهل همه روزه بدون تعطیل یکسره از صبح تا ۱۰ شب باز است .

شاهپور جنب فرهنك تلفن ۵۳۸٦۹۹

قیمتهای جدید کالی

روکش صندلی حاضر و آماده برای انواع اتومبیل بترتیب ذیل اعلام میشود .

روکش صندلی اتومبیل پیکان	۷۵ تومان ببالا
روکش صندلی اتومبیل ژیان	۷۵ تومان ببالا
روکش صندلی اتومبیل آریا	۷۵ تومان ببالا
روکش صندلی اتومبیل فولکس	۷۵ تومان ببالا
روکش صندلی اتومبیل مسکویچ	۷۵ تومان ببالا
روکش صندلی اتومبیل فیات ۱۱۰۰	۷۵ تومان ببالا
روکش صندلی اتومبیل پژو	۸۵ تومان ببالا
روکش صندلی اتومبیل بنز	۸۵ تومان ببالا
روکش صندلی اتومبیل اپل	۸۵ تومان ببالا
روکش صندلی اتومبیل ب.ام.و	۸۵ تومان ببالا

نمایشگاه محصولات کالی :

خیابان فردوسی جنب کوچه برلن ساختمان آفتاب شرق تلفن ۳۰٤۲۵۰

کالی ، اولین تهیه کننده روکش صندلی حاضر و آماده برای انواع اتومبیل

ماکارونی یومبو YUMBO

تلفن ۷۹۱۸٦۸

Best Macaroni and Spaghetti

FIAT

تعمیرگاه مرکزی فیات

باطلاع عموم دارندگان اتومبیلهای فیات میرساند

که آخرین جمعه اسفند ماه و در ایام تعطیلات رسمی عید یك سرویس بطور موقت در تعمیرگاه جهت انجام وظیفه آمادگی خود را اعلام میدارد

خیابان شهناز چهار راه صفا شماره ۱۳۹

تلفن ۷۵۹٦۷٤

اولین مرکز صافکاری و رنگ پیکان بهارمست

آسموترموکابین

تنها کوره رنك اتومبیل در ایران با ۱۱۰ درجه حرارت مطابق فابریك ضمنا باطلاع میرساند در تمام ساعات شبانه‌روز جرثقیل آماده است . بهارمست مجهز ترین مرکز صافکاری و رنك فابریك اتومبیل با کادر ورزیده‌ترین متخصصین ، اتومبیل شما را با بهترین کار دراسرع وقت آماده و تحویل میدهد.

فروشگاه مجاز

لوازم یدکی پیکان تمام قسمتهای یدکی را در اختیار شما قرار میدهد .

برای ایام عید

بمدت ٦ هفته روزهای جمعه باز است

بهارمست خیابان آیزنهاور نرسیده به میدان شهباد

تلفن: ۹۷۰۳۲۰

بهترین کاغذ دیواری با روزی ۱۰ ریال اطاق و محل کار خودرا تزئین نمائید

فقط برای کارمندان دولت

نمایشگاه شرکت آمریکن دکور جاده قدیم شمیران نبش خیابان خواجه نصیر تلفن : ۷۵۹۸۳۲ و ۷۵۲٤۰۹ لطفا کارت شناسائی همراه داشته باشید . پس از نصب شسته تحویل میشود

رزهای جمعه و تعطیل

اتومبیلهای سرویس امداد کانون جهانگردی واتومبیل کلوب شاهنشاهی ایران

در جاده‌های آبعلی و شمشك برای کمك رایگان باعضای محترم آماده خدمت هستند

پاری دکور فرح شمالی چهارراه تکش

تلفن ۷٦۱۳۵۳

دوخت و نصب پرده روتختی پیراهن مبل کف‌پوش پرده موکت کاغذ دیواری تحت نظر متخصصین کارآزموده در اسرع وقت انجام میشود

بمناسبت فرارسیدن عید تزئینات الکو

کلیه تزئینات منزل شمارا بطور اقساط طولانی انجام میدهد

پهلوی امیراکرم ساختمان کیان طبقه سوم شماره ٤

تلفن ٦٦٦٦٦۲

برای شما که برزاه و آسایش همسر و افراد خانواده خود علاقمندید خرید یکدستگاه

وهاب VAHAB

دربازکن برقی و تلفنی ضروری است

قیمت با ضمانت نامه رسمی ۵ ساله ۲۵۰ تومان

بدون پیش قسط ماهیانه ۵۰ تومان

کافی است با تلفن ۵۳۳۳۳٤ تماس بگیرید و دکوناهترین وقت نصب تحویل میگردد

همچنین میتوانید دستگاه را از الکتریکی ها و فروشگاههای معتبر بخواهید.

جزاخذ نمایندگی با تلفن فوق تماس حاصل و یا باصندوق پستی ۶۱۱۵-۳۶۱۱ مکاتبه نمائید.

نمایشگاه: شرکت تولیدی وهاب ، خیابان آبی چهارراه توام السلطنه ساختمان فرقانی برای بازدید کنندگان مفتوح است

دکوراسیون افسونگر بمناسبت فرا رسیدن سال نو ـ حراج نمیکند اما ارزان می‌کند کاغذ دیواری آلمانی **ایریزمن** *ERISMAN* صددرصد قابل شستشو متری ۱۵ ریال ببالا (فرش ماشینی متر مربع ۲۰ تومان

ببالا ـ کف‌پوش تایل و یك پارچه پرده کرکره و دیگر تزئینات و دکوراسیون داخلی) دفتر دکوراسیون افسونگر تلفن : **۴۰٦۷۵** نشانی چهارراه پهلوی صبای جنوبی پلاك ۳۰

کی چی کجا

هرچه لازم دارید از روی حروف الفبا پیدا کنید

ا

آرایش و زیبائی

سالن ارایش ژاله
مجهز به وسائل مدرن واداری آرایشگران ورزیده در خدمت بانوان و دوشیزگان با سابقه میباشد ساعتکار ۸ صبح الی ۶بعدازظهر یکسره و جمعه‌ها ۸ صبح تا ۱۱ صبح شمیران خیابان‌زعفرانیه چهارراه‌منصور شماره ۳۷ تلفن ۸۷۴۰۳۹

سالن ارایش ریولی
زیر نظر متخصص آلمانی خانم زیگرید و پرویز آرایش عروس با تعیین وقت قبلی . خیابان قدیم شمیران بین شهناز سوم و چهارم بالاتر از سینما مولن‌روژ تلفن ۷۵۲۵۹۳

سالن آرایش ژنو
مبتکر زیباترین مدل آرایش‌خیابان شاه‌ابتدای کاخ‌شمالی تلفن۶۶۷۴۹۷

آموزشگاه رانندگی

آموزشگاه رانندگی نوین
با مربیان کارازموده امیریه چهارراه مختاری‌تلفن ۵۳۴۳۳۲

هنرکده فنی شهرزاد
مجهز به ماشینهای‌آخرین سیستم و مربی انگلیسی زبان شاهرضا نرسیده به چهارراه پهلوی‌شماره ۴۲ تلفن ۴۸۶۶۲

آموزشگاه رانندگی
دهقانی‌فر
به‌دانشجویان‌و فرهنگیان طبق سابقه قبلی‌تخفیف استثنائی داده می‌شود خیابان آیزنهاور خیابان شادمهر تلفن ۹۷۹۲۸۹

آموزشگاه رانندگی ادیب
آموزش رانندگی با کادری مجرب و باماشینهای آخرین ـ سیستم بوذرجمهری‌نو تلفن ـ ۳۵۱۰۰۸

رانندگی دولتخواه
مجهز به اتومبیلهای آخرین‌مدل قرارداد تا پایان گواهینامه در کمترین مدت بطور شبانه روز وحیدیه خیابان ۱۴ متری تلفن‌ـ ۷۹۵۳۱۶

آدامس

فروشگاه کاپیتان
سازنده آدامس بادکنکی کاپیتان‌و نعنائی کاپیتان بازار آهنگر ها سرای جلالی
تلفن ۵۳۷۵۴۰

انتشارات کتاب

انتشارات سعید
مرکز پخش و فروش کتابهای درسی علمی . ادبی . تاریخی. سیاسی.قدیمی . رمان.خارجی. اول مخبرالدوله تلفن ۳۹۱۴۱۳

آبکاری

ابکاری برادران بصیری
آب گالوانیزه برنگهای مختلف شاهپور پائین‌تر از میدان شاهپور تلفن ۲۴۹۰۰

الکتریکی و لوازم‌برقی

الکتریکی اسرام
لوازم الکتریکی تجریش باغ‌فردوس تلفن۸۷۲۸۲۱

فروشگاه پخش کالای الکتریک
فروشنده کلیه لوازم برق در تهران اوایل خیابان لاله‌زار شماره ۳۲ تلفن ۳۱۶۶۷۶ (اسلامی) .

نمایشگاه لوستر بوهم
لوستر مینا کاری بوهم چون جواهری گرانبها زیبا و خیره کننده است نشانی خیابان پهلوی نرسیده به سه‌راه عباس آباد تلفن ۶۲۸۱۹۶ ـ نماینده انحصاری انواع لوسترهای دیواری‌سقفی ورومیزی بوهم در ایران
سیدمجتبی پیشنمازی

الکتریکی شهریاری
بمدیریت فریدون شهریاری‌واقع در لاله‌زار پاساژ بهرامی تلفن ۳۱۴۶۲۰ فروشنده کلیه لوازم برق

تعمیرگاه ثابت
تعمیرتلویزیونهای RCA RTL
با تخفیف استثنائی
تلفن ۶۶۹۱۷۰

الکترومهتاب
فروشنده انواع کلیدهای‌روغنی وچدنی ولوازم برقی لاله‌زار مقابل پیرایش تلفن ۳۱۴۹۹۴

تعمیرگاه کرمل
خرید و فروش و تعمیرهمه‌نوع تلویزیون و مرکز پخش ونصب انتن خیابان سیمتری چهارراه تیر و شاه تلفن ۴۸۶۱۸

کریستال مقدم
فروشنده آئینه‌وشمعدان وانواع‌لوستر با نازل ـ ترین قیمت در تهران و شهرستانها بوذرجمهری نو سه‌راه ری تلفن ۳۵۳۱۵۶

موسسه فنی رامین
آنتن آموزشی‌ده‌طبقه بانصب ۵۰۰ ریال‌دوبله ۸۰۰ ریال تلفن ۴۶۵۷۸

کادوئی بیژن
بورس لوستر ـ آئینه شمعدان و فروش کلیه اجناس کادوئی لوکس سپه مقابل بیمارستان سینا تلفن ۶۶۱۶۱۴

ب

باربری ـ بارکش شهر و حومه

شرکت اتو عامری
با کامیون‌های مجهز محمولات مراجعین را در اسرع وقت و با مناسبترین کرایه به تمام نقاط ایران حمل مینماید تلفن های ۲۴۸۴۲ ـ ۵۳۳۳۲۵ ـ ۲۳۰۳۲

باربری
سعدی
حمل بار با تجهیزات کامل تلفن
۹۵۵۸۸۱

ترانسپورت
فرسائی
دارنده ماشینهای کمر شکن ۷۴ چرخ ۴۲ چرخ و۲۴ چرخ قبول بارهای سنگین بتمام‌نقاط ایران سه راه آذرین تلفن ۹۵۳۵۴۹

شرکت پارس بار
با مسئولیت محدود مقاطعه کار حمل و نقل داخلی‌ایران. دفترمرکزی خیابان ملت تلفن ۳۱۷۲۱۹ ـ ۳۰۲۸۵۷ باربری خیابان رزم‌آرا اول‌فرح‌آباد تلفن۲۸۱۲۶

اتوبار جنوب
قبول حمل بار باصفهان شیراز ـ بوشهر. آبادان سپهبد رزم‌آرا تلفن ۵۳۵۶۶۰ ـ ۵۳۹۹۳۱

پ

پوشاک

منسوجات لاله
شیک‌ترین پارچه های فصل با نازلترین قیمت و انواع کاموا . خیابان شادمان نرسیده به سه‌راه شهرآراء روبروی ده متری مشیری

کشباف
ایرانا
تولیدکننده و فروشنده بهترین تولیدکننده و فروشنده بهترین کشباف زنانه در مدلهای‌مختلف بانازلترین قیمت در دسترس مشتریان محترم قرار میدهد نشانی لاله‌زار پاساژ سیناتلفن‌ـ ۳۱۷۶۷۲

فروشگاه پوشاک مهرداد
باسابقه‌ترین فروشنده پوشاک نواع واقسام پوشاک مردانه زنانه . پسرانه و بچه‌گانه از نبیل کت و شلوار مردانه و شلوار تک زنانه و پالتو در مدلهای مختلف مطابق اخرین مد روز خیابان‌لاله‌زار از میدان سپه نرسیده به سینماایران‌تلفن ۳۱۶۹۱۵

کارخانه زرین‌پنجه
تولید کننده سیسمونی بچه همه رقم خیابان تاج شماره۱۵۸ تلفن۴۹۱۶۷

تریکوآپولو تقدیم‌میکند
بورس بلوزو ژاکت کشباف‌کرک صد درصد خالص مردانه با بهترین طرحها و رنگهای‌مختلف با نازلترین قیمت در تمام فروشگاههای معتبر تهران و شهرستانها با مارک مخصوص آپولو گربه نشان با تضمین که در شستشو هیچ گونه تغییر نمیدهد و در دسترس اقایان شیک پوش‌گذارده میشود مرکز پخش شاه‌آباداول باغ‌سپهسالار
تلفن ۳۰۳۲۷۲

تریکو پاناما
تولید کننده و فروشنده انواع تریکو شاه اباد کوچه حمام وزیر تلفن ۳۰۳۱۷۸

شرکت سهامی
جوراب
تولیدکننده بهترین زیرپوش از نوزاد تا بزرگسالان مردانه و زنانه و پیراهن‌بشوربپوش‌مارک دوشیرورمئو نشانی فروشگاه گراندوشس میدان مخبرالدوله تلفن۳۱۹۳۲۷ ـ ۹۵۶۷۳۶

فروشگاه فدک
فروشنده انواع پارچه های زنانه‌ومخمل کاشان با نازلترین قیمت خیابان سعدی نبش مهران
تلفن ۳۱۷۴۸۴

پوشاک تیموری
فروشنده لباسهای‌مردانه وپسرانه آخرین مد روز خیابان ناصرخسرومقابل دارالفنون تلفن۳۹۲۴۴۸

پوشاک‌تولیدی کاشانی
بورس‌انواع‌لباس کارگری خیابان چراغ برق‌جنب پامنار تلفن ۳۱۳۰۴۴

تریکو طاووس
تولیدکننده و مرکز پخش انواع پارچه‌های تریکو ـ انواع‌شلوار های زنانه در طرح های مد روز اول ناصرـ خسرو کوچه خادم پلاک۶ تلفن ۵۳۳۵۴۵

تریکو باقری
تولید کننده و مرکز پخش انواع مدرنترین تونیک شلوار زنانه و دخترانه در طرحهای جالب . بازار جعفری طبقه دوم‌شماره ۲۲تلفن ۵۳۷۰۵۳

فروشگاه آرتیمس
فروشنده جدید ترین پوشاک‌روز بزودی‌افتتاح میشود . چهارراه امیر اکرم اول شاهین مقابل بازار شانزلیزه

پلاستیک

فروشگاه پلاسکو
فروشنده انواع‌پلاستیک ومشمع آذربایجان جنب سینما المپیا تلفن ۹۵۹۳۱۴

پرنده

فروشگاه تهران مرغ
فروشنده مرغ امریکائی وهلند مرغ زنده‌و کشته و پخش تخم مرغ روز و جوجه کباب برای هتلها کافه رستوران هاالهای خیابان اذربایجان مقابل پمپ‌بنزین تلفن۹۵۷۲۸۸

پخش مرغ ژاله
فروشنده مرغ‌هلندی مرغ زنده و کشته و مرغ‌مادرو جوجه‌کباب برای هتلها و کافه رستوران ها . فروشگاه شماره یك خیابان شهبازشمال برق تهران تلفن ۳۰۴۲۶۴ فروشگاه شماره دو خیابان شهنازمقابل‌ورزشگاه فروشگاه مرغ ساعی تلفن ۳۱۵۸۴۹ و فروشگاه‌مرغ عدالت خیابان باغ‌صباخیابان میرهادی .

ت

تعمیر اتومبیل

تعمیرگاه شماره ۶ آریا و شاهین
مجهز به‌دستگاههای الکترونیک تنظیم موتور فرمان بالانس‌چرخ و ترمز منیریه تلفن ۵۳۲۴۶۲

اتوسرویس کرملو
تعمیرگاه مجازشماره۱آریاـ شاهین ـ جیپ شمیران مقابل سینما پاسفیک اول خیابان شیرازتلفن۷۵۹۰۰۰ و ۷۵۴۶۴۲ گرانتی‌اتومبیل های نوتا ۵۰۰۰ کیلومتر

FIAT
تعمیرگاه مرکزی فیات
تعمیر همه نوع اتومبیل فیات‌با سرویس مجهز شهناز چهارراه صفا شماره ۱۲۹ تلفن۷۵۹۶۷۴

تعمیرگاه واتوسرویس برادران محمدی
تعمیرات‌همه‌نوع‌اتومبیل های آلمانی و اروپائی در اسرع وقت خیابان طوس بین ۲۱ متری جی و جاده نظامی تلفن ۹۶۰۲۰۲

تعمیرگاه نیکلا
تعمیر کننده همه نوع اتومبیل خیابان امل‌تلفن ۷۵۲۲۸۸

تعمیرگاه مجهز مرسدس‌بنز
تعمیر کلیه اتومبیل های مرسدس بنزخیابان ملك خیابان اق‌اولی تلفن‌های ۷۵۰۹۵۳ ـ ۷۵۲۳۹۲

تعمیرگاه و فروشگاه شماره ۱۴ پیکان
فروشنده کلیه لوازم یدکی‌اصلی پیکان و تعمیر کننده همه نوع اتومبیل و پیکان با کادرمجرب ومتخصصین کار ازموده در اسرع وقت اتومبیل شما را سرویس و تعمیرمینمایندخیابان نواب چهارراه اناری تلفنها ـ ۶ـ ۹۵۴۰۶۳

تعمیرگاه و اتو سرویس
ایران‌ری
تعمیرکننده کلیه‌اتومبیل های ایرانی و خارجی . مابین سه‌راه امین‌حضور و آبشار تلفن
۳۵۱۹۸۸

تعمیرگاه بوش مرسدس‌بنز
تعمیر کلیه اتومبیل های مرسدس‌بنز خیابان‌قدیم شمیران باغ صبا تلفن های۷۵۵۵۶۹ـ۷۵۲۸۱۷

تعمیرگاه شماره ۱۱
اریاشاهین
جاده قدیم شمیران سه راه ضرابخانه تلفن ۷۷۲۰۵۳

تعمیرگاه ترك‌پور
تعمیرات‌همه نوع‌اتومبیل های اروپائی و امریکائی بامتخصصین کارآزموده دراسرع وقت‌با تخفیف کلی‌تهران پارس‌ایستگاه حشمتی تلفن ۷۸۱۸۸۷

تعمیرگاه نادر
تعمیر کننده‌کلیه‌اتومبیل های‌ایرانی و خارجی امیر کبیر مقابل کوچه میزمحمود وزیر تلفن ۳۹۲۲۷۹

تعمیرگاه اتو نادری
تعمیر کننده همه نوع اتومبیل نارمك خیابان پدرثانی ایستگاه قنات تلفن ۷۹۰۵۸۵

تعمیرگاه مجاز شماره ۱۴ پیکان
تعمیرکننده و فروشنده لوازم یدکی اتومبیل پیکان خیابان نواب چهارراه اناری تلفن ـ ۹۵۴۰۶۳ الی۶۶

مژده بدارندگان پیکان

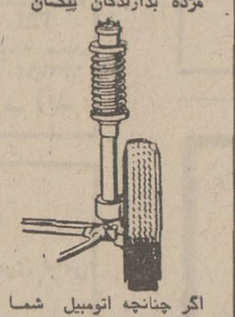

اگر چنانچه اتومبیل شما لاستیکسائی دارد یا جلوبندی آن سروصدا دارد یا کمکفنر شما خوب کار نمی کند به تعمیرگاه‌اساسی‌مراجعه‌فرمائید. ملت سه راه وزارت فرهنگ‌تلفن ۳۱۰۴۴۵

اتوسرویس واهاك
تعمیر کننده اتومبیلهای بنز واوپل که در اسرع وقت تحویل مشتریان عزیز میدهد خیابان‌محمد رضا شاه ایستگاه دوم تلفن ۶۲۱۶۵۲

بوسترجك
بمدیریت اکبر شاهی تعمیر کلیه بوستر ترمز های سواری اتوبوس کامیون و مینی‌بوس با سابقه ۳۰ سال نشانی خیابان قزوین جنب باربری مرندی و بانك ایران و ژاپن
تلفن ۹۵۳۳۲۰

تعمیرگاه ناسیونال
کمکفنرسازی‌ناسیونال‌متخصص کمک فنر های انگلیسی و آمریکائی و آلمانی . سیمتری بین چهارراه شاه‌وحشمت‌الدوله تلفن ۶۶۶۷۸۸

تعمیرونصب کولر ـ بخاری ابکرمکن ـ یخچال

موسسه فنی پیروز
سرویس مجاز ۱۱۲ ارج نصب و سرویس کولرو بخاری خیابان حشمت‌ـ الدوله چهار راه گلشن تلفن ۶۶۳۵۸۴

موسسه‌مهندسی شمیران شوفاژ
نصب و سرویس‌شوفاژ نقد و اقساط
تلفن ۸۶۵۳۹۹

جنرال سرویس
تعمیرکننده همه نوع بخاری و ابکرمکن‌شوفاژ کولر ـ نصب تهویه در اسرع وقت‌آماده میباشد خیابان نیروی هوائی چهار راه دوم .
تلفن ۷۹۳۰۵۷

کارگاه صنعتی کاوه
جلیلوند
نصب کولروکانال‌کشی‌ساختمان اول فرح جنوبی شماره ۱ر۴ تلفن ۷۵۸۵۹۸

کارگاه فنی آشتیانی
سازنده انواع کانال سرویس و نصب کولر بخاری‌آبکرمکن‌ژاله‌مقابل کوچه‌خیر تلفن ۳۱۹۲۱۰

تعمیرگاه شوفاژ ایران
تعمیرکننده شوفاژ . یخچال . کولر . وکلیه لوازم برقی . نشانی خیابان فردوسی روبروی خیابان‌ایرانشهر .شماره ۲۷۵
تلفن ۸۲۱۰۶۰

سرویس مجاز ۱۲۴
ارج
کارگاه فنی کورش نصب و تعمیر بخاری کولر آبکرمکن نشانی بین سرچشمه و چهار راه‌سیروس تلفن۳۵۰۱۸۴

شوفاژ ساختمان شرکت بلتون شاهرضا چهارراه کاخ

کارگاه فنی لهراسبی
کانال کشی ساختمان ـ تهویه مطبوع ـ اوزا ـ لاسیون‌کارخانجات‌قندی و غیره تلفن ۷۹۲۳۸۷

تابلو نئون

نئون پلاستیك آلپ
سازنده نئون پلاستیك‌و چراغهای‌مدرن پلاستیکی و چراغ خواب خیابان امیریه نرسیده به‌منیریه روبروی بانك بازرگانی تلفن ۶۶۳۲۲۴

نئون پلاستیك مشعل
سازنده نئون پلاستیك مهر لاستیکی‌و چراغهای مدرن پلاستیکی خیابان آذربایجان روبروی‌بانك ملی تلفن ۹۵۳۴۵۳

تانکر سازی

تانکر سازی
امیری
سازنده همه نوع تانکر در ایران جاده جنوبی مهرآباد تلفن ۹۵۳۴۲۲

چ

چاپ وگراورسازی

سازمان چاپ پارس
خیابان شاهرضا اول خیابان وصال شیرازی پلاك ۱۸ تلفن ۶۶۷۳۲۵

گراورسازی لاله‌وصنایع چاپ ایران خیابان آذربایجان‌تلفن۹۵۹۰۱۲

چاپ و جعبه سازی
دقیق
چاپ رنگی و مطبوعاتی تجارتی قبول همه نوع گراور و کلیشه بازار آهنگر ها
کوچه معظم‌الدوله تلفن ۲۷۹۱۱

چلوکباب

چلوکباب داریوش
همه روزه چلوکباب و باقلاپلو باگوشت‌ومرغ روز های تعطیل‌از صبح اماده‌پذیرائی‌از مشتریان گرامی میباشد جاده آبعلی نرسیده به پمپ بنزین تهران پارس تلفن ۷۸۲۴۱۲

سالن چلوکبابی باباطاهر
مشهورترین چلوکباب و جوجه کباب در محیط ارام و مدرن. داودیه خیابان ظفر چهارراه نوائی تلفن ۷۷۴۰۱۵

بنگاه مهر
باسابقه‌ترین عرضه کننده . خشکبار حبوبات و غلات‌میدان خیام جنب سرای بازرگانان تلفن ۲۰۶۷۶

خ

خشکبار

آجیل فرد سانترال
بهترین نوع اجیل و پسته کادوئی را تهیه‌و با ده درصد تخفیف در اختیار شما قرار میدهد میدان ۲۴ اسفند جنب سینما سانترال تلفن ۶۶۳۲۱۶

آجیل گرم
نادر
با آجیل گرم نادر از میهمانان عزیز خود پذیرائی کنید خیابان نادری جنب سینما ایفل تلفن ۳۱۱۹۳۸

فروشگاه خشکبار گیوه‌چیان
انواع‌خشکبار شکلات‌وبیسکویت وسایر محصولات کارخانجات معتبر چهارراه گمرک شاهپور تلفن ۲۳۳۸۳

خشك‌شوئی

خشکشوئی‌لرد
خشك شوئی کلیه البسه جیر طبیعی و انواع‌پوست‌وپوستین کت جیر طبیعی ۲۵۰ ریال‌پالتوجیر طبیعی ۴۰۰ریال‌خشك‌شوئی انواع‌پوستین‌صادراتی از ۵۰ کیلوببالاکیلوئی ۶۰ ریال خیابان آیزنهاورمقابل‌وزارت کار تلفن ۹۵۰۸۸۵ـ ۹۶۲۸۳۱

د

دکوراسیون و تزئینات

سایه روز
عالیترین کاغذ دیواری . کف‌پوش . پرده کرکره و فرش ماشینی جاده تهران نو چهار راه‌سی متری تلفن ۷۹۱۸۱۷

تزئینات ملکی
کاغذ دیواری ـ موکت‌ـ کف‌پوش مکالنوم تلفن ۹۶۰۶۰۵

۷۵۸۵۵۰
پرده پارچه کاغذ دیواری پرده کرکره فرش ماشینی کف پوش باقساط .

مؤسسه چالاك
پرده کرکره ـ کاغذ دیواری‌ـ دربازکن برقی ارزانتر از همه جا تلفن ۶۳۵۳۵۹ سیمتری کیشا جنب مسجد .

زینت سرا
پارچه‌های پرده‌ای با دوخت و نصب کاغذ دیواری و سایر تزئینات با تخفیف استثنائی . دوراهی قلهك شماره ۲۳ تلفن ۸۶۲۰۴۰ ـ ۸۶۳۰۸۹

دفتر فنی کوپ
قابل توجه شرکتها و موسسات و سینما ها و کارخانجات محترم دفتر فنی کوپ اطلاع میدهد کلیه کارهای طرح‌واجراء وتزئینات فلزی و چوبی داخل ساختمان تلفن ۳۱۵۹۹۰

موسسه تزئینی دیاموند
نماینده رسمی عالیترین پرده کرکره ـ کاغذ دیواری کفپوش و غیره میدان ژاله خیابان شکوفه نبش خیابان ناصری تلفن ۳۵۱۱۲۰

فروشگاه نوین
فروشنده انواع بافته‌های زینتی مبل و پرده انواع منگوله ـ ریشه ـ نوار استیل ـ خیابان سپه مقابل شیخ هادی .
تلفن۶۶۵۹۷۲

دوزندگی

دوزندگی دلکش دیپلمه
دوزنده لباسهای مردانه و اخرین مد روز در مدلهای مختلف لاله‌زار پاساژ بهار طبقه دوم تلفن ۳۱۴۷۵۹

دوخت‌شلوارتکی
بمدت دوساعت با تضمین در فروشگاه‌کنت
فروشگاه کنت باسابقه‌فروشنده پوشاک ـ زنانه ـ دخترانه ـ مردانه و پسرانه در رنگها و مدلهای مختلف کاملی که‌دارد شلوار تکی زنانه و مردانه را از راس ساعت سفارش بمدت ۲ساعت در هر مدل واندازه به سفارش دهندگان تحویل‌میدهد لاله‌زارنو چهارراه‌کنت تلفن ۳۱۹۲۹۶

دوزندگی نوروزی
با سابقه‌ترین دوزنده‌طرحهاو لباسهای مردانه و پسرانه در طرحها و مدلهای گوناگون لاله‌زار تلفن ۳۱۱۵۱۹

خیاط صفائی
دوزنده بهترین لباس مردانه وزنانه در مدروز آیزنهاور انتهای خیابان بهبودی نبش کوچه‌مهاجر تلفن ۹۷۸۱۶۸

دوزندگی‌شفق
باسابقه‌ترین دوزندگی لباسهای مردانه و پسرانه در طرحهای مختلف خیابان مولوی گمرک شاهپور تلفن ۲۲۵۳۲

خیاط میکائیل
شاه آباد اول باغ سپهسالارتلفن۳۰۵۵۱۷

خیاط ساسانیان
دوزنده کت و شلوار و پالتو مردانه شاه اباد پاساژعلمی تلفن۳۱۵۵۶۲

مد افسون قدوسی
تلفن ۷۵۶۲۴۶
انتهای خیابان ملك جاده قدیم شمیران

دروپنجره ساختمانی

کارگاه فنی‌میرزائی
سازنده دروپنجره پروفیلی ولوله‌کشی خزانه فرح‌آباد فلکه سوم تلفن ۵۳۳۷۷۳ و ۲۱۵۸۲

کارگاه فنی
خداداد
سازنده انواع و اقسام درهای فلزی سبك قدیم و جدید نشانی خیابان شمیران کوچه شقایق پلاك ۲ تلفن ۷۵۰۹۴۸

دفتر اسناد رسمی

سردفتر ۲۲۶ تهران
ازدواج ۳۲۳
طلاق ۱۳۲
بسردفتری حاج محمد عمرانی شاهرضا مقابل بهار تلفن ۳۱۸۴۶۴

ر

رنك

رنك برادران کرامت سفارشات نقاشی ساختمان و اسکلت‌فلزی و شیشه اتومبیل‌خیابان امیرآباد شمالی بالاتر از پمپ‌بنزین تلفن۶۳۴۳۱۵

س

ساختمان

پیمان‌کاری مدائن
طرح وتهیه نقشه‌های‌ساختمانی محاسبات نظارت‌و نقشه‌برداری خیابان پهلوی سه راه شاه کوچه سیمرغ جنب پارکینگ سیمرغ تلفن ۶۶۲۲۳۵

دفتر مشاور فنی و ساختمانی جاوید
طرح و تهیه نقشه های ساختمانی ـ محاسبات‌ـ نظارت‌ـ نقشه برداری‌و دکوراسیون میدان ژاله اول‌شهباز روبروی‌پمپ بنزین طبقه‌فوقانی بانك پارس تلفن ۳۱۹۰۴۹ ـ شماره ثبت ۱۲۱۸

شرکت‌دکور و ساختمان
بابهترین مهندسین آرشیتکت‌ومعماران‌مجرب زمین شما را با شرایط دلخواه میسازد تلفن ۸۲۸۱۸۲ـ۷۶۴۸۸۰

رحمانی
خاك برداری زمین‌توسط بولدوزر ولودر و کامیون تلفن ۷۵۴۹۷۶ ـ ۷۵۵۳۹۲

سازمان توسعه آبیاری
سازنده توربینهای چاه عمیق و حفر چاههای عمیق . امیرکبیر شماره ۲۱۱ تلفن ۳۱۷۸۷۵

دفترفنی ساختمانی و تزئینات
طرح‌ونظارت ـمحاسبات ـنقشه‌برداری و تفکیك اراضی ـ مقاطعه کاری‌ـ تعمیرات کلی و جزئی‌را در اسرع وقت میپذیرد خیابان پهلوی ساختمان کیان طبقه اول شماره۶ تلفن ۶۶۶۵۸۹

کارفرمایان و پیمان کاران محترم بایك‌تلفن به شماره ۷۵۴۹۲۸

متراژ
و برآورد مصالح منصوبه ساختمانی مورد قرارداد شما را مطابق اصول فنی وکاملاعادلانه انجام میدهیم‌خیابان‌قدیم شمیران ایستگاه‌تعمیرـ گاه ۴۲۴ طبقه اول .

بطور اقساط
مالکین محترم تهران‌بنای قدیمی شما را کلی و جزئی‌با استیل جدید و دکوراسیون‌روزدرمیاورد دفتر ساختمانی کورش تلفن ۷۷۴۵۳۷

دفترمشاورفنی‌ساختمانی امیدطرح‌وتهیه نقشه‌های ساختمانی محاسبات ـ نظارت ـ مقاطعه کاری نقشه‌برداری‌ودکوراسیون خیابان فرح‌اباد بعد از ساختمانهای بانك رهنی تلفن ۳۱۹۰۴۹ ـ شماره ثبت ۱۹۱۲

ساعت طلا ـ جواهر

جواهر فروشی ابل
سازنده انواع طلا و جواهر و نمایندگی ساعتهای ابل . جنب ساختمان آلومینیوم‌تلفن ۶۶۸۸۲۰

جواهری کوروش
درسال کوروش بهترین ساعت های سوئیس را عرضه میدارد SANDOZ خیابان شاهرضا بین پهلوی وکالج تلفن ۶۶۲۲۶۵

فروشگاه M—R—S
محمد رضا ساعتچی فروشنده دست اول انواع ساعت طلا . جواهرات . خارجی‌و کارهای دستی ایرانی این فروشگاه در ایران نفیس ترین اشیاء تزئینی را با شرایط سهل‌و قیمت تجارتی ببازار عرضه مینماید شماره ۱۳۳ خیابان‌اسلامبول‌تلفن ۳۹۱۹۰۳

سالن پذیرائی

سالن پذیرائی
صادقی‌پور
برای جشن و عقد و عروسی شهباز خیابان غیاثی تلفن ـ ۳۵۲۲۴۴

ع

عکاسی

کارگاه فنی کرمانی
تعمیرکننده دوربینهای عکاسی چشمی و فلاشهای دستگاههای سینما شاه‌اباد مقابل سینما حافظ تلفن ۳۰۵۳۷۷

عکاسی مهتاب
پرتره عکسبرداری فیلم برداری از مجالس با دوربین های‌مدرن میدان بهارستان اول شاه اباد تلفن ۳۱۸۸۷۶

فروشگاه بهار
سازنده بهترین لوازم عکاسی میدان گمرك‌تلفن ۲۹۹۵۷ .

عینك سازی

عینك سازی سهیل
تحت نظر متخصصین اپتیك . بهجت‌آباد جنب بانك صادرات

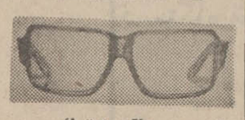

مؤسسه عالی اپتیك
عینك سازی ژاله‌سازنده بهترین عینکهای طبی و آفتابی‌زیرنظر متخصص میدان‌ژاله تلفن۳۰۱۱۹۶

عینك سازی آرمان
سازنده مدرنترین عینك های طبی و آفتابی و نمایندگی شیشه های زایس ـ لاله‌زار مقابل سینما متروپل تلفن ۳۱۰۵۰۴

عینك پرویز
زیرنظرمتخصص باسابقه عرضه کننده عالی ترین عینکهای طبی‌ومدرنترین عینك های آفتابی.حافظ شمالی تلفن ۴۸۰۷۷

عتیقه فروشی

صرافی و عتیقه فروشی
منصور
فروشنده انواع عتیقه ـ خیابان فردوسی مقابل سفارت انگلیس شماره ۲۳۶ تلفن ۳۱۶۸۰۷

ف

فرش

فرش‌میرزائی
فروشنده همه نوع فرشهای کاشان‌ـ کرمان‌ـ تبریز ـ خرید وفروش فرشهای کهنه و نو ـ ۱ـ خیابان‌قصرالدشت‌چهارراه طوس‌تلفن۹۵۳۷۹۵ ـ۲ـخیابان فردوسی اول کوشك .

قالی قارون
فروشنده همه‌نوع فرش های کاشان‌کرمان تبریز گمرك امیریه‌قالی قارون
تلفن ۲۳۷۲۴

فرش شایسته
فروشنده همه نوع فرش های صادراتی کهنه انتهای بازار کفاشها سرای روحانی نو حجره ۱۸ تلفن ۲۶۴۳۵

فروش‌تاج
فروشنده انواع واقسام فرشهای مرند ـ یزد ـ کاشان‌ـ محلات‌ـ خیابان فرح جنوبی مقابل پمپ بنزین تلفن ۷۶۰۲۶۵

فتوکپی ـ پلی کپی

اوزال‌پرنیت
چاپ نقشه فتوکپی پلی‌کپی. مجهز به سرویس موتوری‌اول امیرآباد شماره ۲۷ طبقه دوم تلفن ۶۶۸۱۸۵

فروشگاه اتومبیل

نمایشگاه اتومبیل
افشار
خرید و فروش اتومبیل های دست دوم اول‌فرح آباد مقابل بهداری برق تلفن ۳۱۷۷۰۵

آژانس اتومبیل
برادران‌اعتماد
بورس خرید و فروش وانتهای مزدا ـ پیکان ـ داتسون ـ نیسان ـ و سوزولایت ـ خیابان مولوی جنب تشکیلات ژاندارمری تلفن ۲۳۶۲۲

فروشگاه اتومبیل بوستان
خریدوفروش اتومبیلهای‌سواری خیابان باستان بین شاه و حشمت‌الدوله تلفن ۹۵۳۶۳۰

فروش تمبر

فروشگاه تمبر داریوش
فروشنده همه نوع تمبر ایرانی و خارجی خیابان پهلوی‌چهارراه امیراکرم تلفن ۴۰۵۰۵

فروشگاه گل

رز

بزرگترین نمایشگاه گل در تهران انتهای یوسف آباد آخر خیابان محمد رضا شاه شماره ۱

تلفن۶۲۰۵۲۹

ق

قالیشوئی

قالی شوئی تاج
رفوگری و شستشوی قالی شما را با دستگاه های مدرن‌تمام اتوماتیک در اسرع وقت انجام‌می دهد بازار عباس‌آباد سرای حمید تلفن ۲۱۳۴۴ ـ ۵۳۳۲۶۲

قنادی

قنادی ناز

تهیه کننده همه نوع شیرینی و عرضه کننده جالبترین کیک جشنهاو میهمانیها در هر فرم و اندازه دروازه شمیران چهار راه هدایت تلفن ۳۰۴۰۱۹

قنادی پاستور

با بهترین شیرینی جات مخصوص از مشتریان محترم پذیرائی مینماید پاستور اول فروردین تلفن ۴۷۳۲۶

قنادی میهن

انواع شیرینی‌جات تر و خشک و کیک عروسی و تولد را از قنادی میهن‌ابتیاع‌فرمائید امیریه اول منیریه تلفن ۴۰۰۴۷

قنادی یاس

فروشنده‌بهترین‌شیرینی ترو خشک و کیک برای جشن تولد و عروسی میدان بهارستان تلفن ۳۰۲۰۱۷

قنادی نیکو

فروشنده همه نوع شیرینی و اجیل و پسته کادوئی خیابان مولوی چهار راه کمرک‌شاهپور مقابل کوچه باغ وزیر دفتر تلفن ۵۳۶۲۴۱

قنادی وکافه قنادی نوبخت

سازنده انواع شیرینی هاوتر و خشک و مشهدی ورولت خامه‌ای‌وکیک‌های سفارشی مخصوص عید شاه‌آباد تلفن ـ ۳۹۳۰۸۹

قالب‌سازی

کارخانه صنعتی ایران برنا
تولید کننده انواع‌قالب های فلزی پلاستیکی و قطعات صنعتی جهت کارخانجات‌نساجی‌مسکر آباد‌چهارراه امیرسلیمان تلفن ۳۵۶۴۲۳

قاب سازی

قاب‌سازی حقیقت
باسابقه‌ترین سازنده قاب چهارراه مولوی مقابل بانک صادرات تلفن ۲۱۰۲۸ اکبر قابساز

قاب سازی عتیقه‌چی
سازنده همه نوع قاب های استیل و تعمیرات قاب‌های کهنه خیابان سپه مقابل بیمارستان نجات . تلفن ۶۶۲۰۱۹

ک

کیف و کفش

کفش های مارک
پروین

محکم ـ شیک‌و مدروز.
با قیمت مناسب
برای جوانان با ذوق و همه شیک پوشان . نشانی امیریه جنب پل امیربهادر
تلفن ۵۳۳۱۳۳

کفش ارمغان

تولید کننده و فروشنده مدرن‌ترین کفش‌های‌زنانه در طرحهای مد روز . اسلامبول بازار کمپانی تلفن۳۹۲۳۴۵ـ۳۰۲۴۴۸

کفاشی

نازیلا

مدرنترین کیف و کفش ها را به شما مشتریان محترم عرضه میدارد . خیابان پهلوی بالاتراز چهارراه امیراکرم جنب ساختمان امینی تلفن ۶۶۶۹۴۹

کفاشی شمیران‌نو

فروشنده انواع کفش‌های زنانه با بهترین طرحها و رنگ‌های مختلف چهار راه یوسف‌آباد خیابان شاه‌تلفن ۶۶۸۸۱۳

کارخانه کفش شادانپور
تولیدکننده انواع کفش های پلاستیکی چرمی ـ کتانی ـ نشانی بازار سرای فدسیه شماره۵۵ کارخانه مهرآباد جنوبی جنب پمپ بنزین شیر پاستوریزه پاک تلفنهای ۲۵۸۱۹ ـ ۲۴۴۵۳

کرایه اتومبیل

اژانس اتومبیل کرایه دولت خواه
باراننده بدون راننده تلفن ۷۹۵۳۱۶

اتومبیل کرایه اتوکار
اتومبیلهای اخرین سیستم با راننده و بدون راننده اماده است خیابان شاهپور ایستگاه ورزشگاه تلفن ۲۹۹۳۲

اتومهر
اتوبوس ومینی‌بوس های مدرن وآخرین سیستم همیشه و در همجا درشهر و خارج شهر بطور دربست در اختیار کارخانجات و موسسه دولتی وملی میباشد نشانی خیابان غفاری شماره ۲۱۲ ـ۲۱۴تلفنها ۹۰۴۱۹۰ ـ ۹۵۳۱۴۱

اتومبیل کرایه صدیق
اتومبیل های آخرین سیستم سواری باراننده و بدون راننده برای داخل و خارج از شهر و جشن ها در ۲۴ ساعت آماده خدمت به شما است جاده قدیم شمیران ایستگاه درب دوم تلفن ۸۶۴۶۶۶

کمان سرویس
اتومبیل کرایه باراننده وبدون راننده
کاخ شمالی ۶۲۳۲۹۲

کارتن سازی

شرکت‌سهامی کارتن سازی میهن
سازنده همه نوع کارتن های فشنگی برای محصولات صنعتی صادراتی کشاورزی نشانی بوذرجمهری غربی نرسیده به سه‌راه شاهپور شماره ۱۲۰ تلفنها ۲۶۰۴۵ ـ ۲۶۷۵۷

قابل‌توجه کلیه کارخانجات دولتی و ملی مقوا سازی کامل سفارشات شما را در اسرع وقت میپذیرد بازار چهار سوق بزرگ
تلفن ۲۷۱۶۰

ل

لوازم طبی

برای دندان مصنوعی
صفحه‌چسبانک الدی نرم رسید برای رفع لقی دست دندان مصنوعی وجلوگیری از فشار به روی لثه و جلوگیری از سائیده‌شدن لثه وبرای بهتر غذاخوردن و صحبت کردن قیمت هرپاکت محتوی ۱۲ عدد فقط ۵۰ ریال فروش در داروخانه‌ها کالای دندان پزشکی جهان خیابان اسلامبول شماره ۱۲۸ تلفن ۳۱۹۷۵۹

بیمه چشم
چشمهای خودرا باشیشه های‌زایس ـ فتوترومیک که‌در مقابل آفتاب تا۵۰ درصد دودی‌میشود بیمه کنید عینک سازی برلن متخصص عینک های‌طبی ودارای کواهینامه رسمی از وزارت بهداری لاله‌زار نو چهار راه‌کنت تلفن ۳۱۱۸۳۷

لوازم اترمبیل

شرکت نسبی تولیدی
فریدون زرنشتی و شرکاء سازنده انواع پلاستیک چره ورقه‌چرم‌مصنوعی‌لیتلون‌مروکثر همه نوع اتومبیل نشانی خیابان سعدی کوچه ممتاز ساختمان زرنشتی شماره ۵۲ تلفن های ۱۳۹۲۹۷ ۳۱۰۵۲۸۲کارخانه ۹۵۵۱۷۰ ـ ۹۵۵۴۰۳ تلگرافی زرنشتی .

ایران کمپرس
سازنده اطاق کمپرسی کامل . خیابان خراسان تلفن ۳۵۴۰۷۶

هنرگاه حدادزاده

تعمیر هر نوع قفل درب‌اتومبیل و دوختن سیلندر وسرسیلندر مشتریانیکه در اثر یخبندان سیلندر هر نوع اتومبیلشان شکسته شده در اسرع وقت دوخته و با تضمین تحویل‌داده میشود. سرچشمه مقابل‌مسجد محمودیه تلفن ۳۱۸۹۷۳

شرکت آخشیج

با مسئولیت محدود
واردکننده لوازمات‌موتور های لیستر ـ ولاکسون ـ خیابان شمیران قدیم جنب شهناز ۵ روبروی بانک ملی شماره ۴۱۰ تلفن ۷۵۸۵۵۲

فروشگاه‌ابزارلوکس
فروشنده کلیه لوازم یدکی فولکس واگن ولاستیک کف اتومبیل نشانی خیابان ملت مقابل مسافرخانه اکباتان‌شماره ۷۶ تلفن ۳۱۱۵۲۷

پارت‌برینگ
فروشنده ابزار و لوازمات فنی وبلبرینگ والکتروموتور خیابان ملت جنب بانک سپه تلفن ـ ۳۰۲۲۶۲

جنرال ماشین

وارد کننده قطعات یدکی ماشینهای راه سازی ـ جی‌ام ـ کاترپیلار ـ انترناش‌ـ سعدی جنوبی کوچه ناظم‌الاطباء تلفن های۳۰۳۳۳۹ـ۳۱۴۰۵۴

فروشگاه محمدی

فروشنده همه نوع لوازم یدکی‌فولکس‌واگن‌خیابان ملت شماره ۲۳
تلفن ۳۰۵۲۳۲

اتو سرویس
گل‌کار
تعویض روغن
خیابان نواب بین هاشمی و گل‌کار
تلفن ۹۵۸۵۰۰

فروشگاه سپه
فروشنده انواع و اقسام لاستیک و زنجیر برای همه‌نوع‌ماشین ازتخفیف این فروشگاه استفاده فرمائید . خیابان سپه نرسیده بمیدان باغ‌شاه تلفن ۶۶۷۶۰۱

اطاق سازی
آریا

سازنده کلیه اطاقهای مینی‌بوس ـ اتوبوس و اطاقهای وانت کیلومتر ۱۱ جاده آبعلی تلفن ۷۸۲۳۴۶

شرکت کارخانجات تولیدی و صنعتی فیلتر سازی
ام.ام.ای

تولیدکننده‌انواع‌واقسام فیلترهای‌روغن. بازونیل هوا. برای ماشین الات کشاورزی و صنعتی‌اعم از دیزلی و بنزینی نمایشگاه‌امیر کبیر توچه ناظم‌الاطباء پاساژصدفی نژاد پلاک ۷۷ ـ۷۱ تلفن های۳۹۲۶۵۴ـ کارخانه ۵۳۴۳۳۸ ـ ۲۶۶۳۳

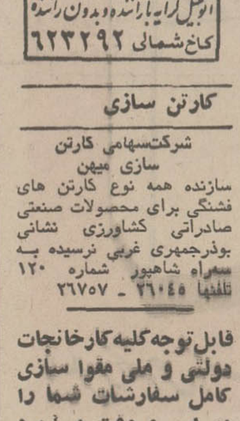

دوزندگی حقیقت

تودوزی‌همه نوع‌اتومبیل وپرده و زیر سری جاده تهران‌به جنب تعمیرگاه شماره یک
تلفن ۷۹۱۹۳۱

فروشگاه رضا
اپل

فروشنده کلیه لوازم یدکی‌اصلی اپل‌باتخفیف کلی خیابان ملت پاسار اعظم تلفن ۳۱۳۲۹۷

فروشگاه لاستیک
پرویز

فروشنده‌همه‌نوع‌لاستیک خیابان سپه‌جنب بیست متری باغشاه تلفن ۶۶۲۷۴۸

فروشگاه آفقی
فروشنده گاردن های دیزل‌ماک وکاردنیهای موتور های زمینی خیابان قزوین جنب غفاری تلفن ۹۵۳۵۸۱

لوازم خانگی

ساخت آلومینیوم طبقه هشتم
تلفن: ۶۶۰۵۴۰ ـ ۶۶۱۰۴۰
پنج سال تضمین تعمیر مجانی
تنها ویک زودپز استاندارد شده
صندوق پستی ۱۴۰۵

فروشگاه لشکر
کلیه اجناس خانکی رادر نازلترین قیمت در دسترس شمافرارمیدهد بورس فرش ـ یخچال‌ـ تلویزیون سیمتری‌لشکر چهار راه لشکر تلفن ۲۶۷۳۸

فروشگاه هنگامه

فروشنده همه نوع لوازم خانگی بخاری ـ تلویزیون ـ تولر ـاجاق گاز جمشیدآباد شمالی چهار راه نصرت
تلفن ۶۶۳۹۳۳

فروشگاه مرتضوی

بورس یخچال تلویزیون وبخاری اجاق گاز ونمام لوازمات خانکی نواب چهارراه مرتضوی تلفن ۹۶۰۷۸۱

کاموا فروشی توماجیان

فروشنده انواع‌و اقسام کاموا های خارجی در طرحهای مختلف نشانی لاله‌زار تلفن ۳۱۵۱۹ و فروشگاه شماره دو سه راه شاه تلفن ۶۶۱۷۲۸

فروشگاه شماره یک
یوسفی
فروشنده‌کلیه مصنوعات نفت و گاز و الکتریک‌از قبیل یخچال‌ـ تلویزیون رادیو ـ بخاری ـ اجاق گازوچرخ خیاطی‌شهرزی سه راه ورامین تلفن ۵۹۱۲۰۱

فروشنده تخت طاوس
فروشنده کلیه‌لوازم‌نفت و گاز و الکتریک از قبیل تلویزیون ـ یخچال ـ رادیوکرام ـ اجاق گازو غیره‌باتخفیف کلی‌نشانی فرح جنوبی چهار راه تخت طاوس تلفن ۷۵۴۳۱۷

فروشگاه جمشید
فروشنده کلیه لوازم نفت و گاز و الکتریک از قبیل تلویزیون ـیخچال ـ رادیوکرام اجاق گاز و غیره با تخفیف کلی نشانی‌خیابان‌خوش جنب بیمارستان لولاگر تلفن ۹۵۷۷۱۵

فروشگاه ناصح
فروشنده کلیه لوازم‌نفت و گاز و الکتریک ـ از قبیل تلویزیون ـ رادیو گرام ـ یخچال ـ اجاق گاز و غیره با تخفیف کلی‌نشانی‌جوادیه‌بازارچه
تلفن ۲۳۹۸۴

نادر قربانی
فروشنده همه نوع اهن الات‌ساختمانی وصنعتی با نازلترین قیمت اول بازار اهنگر ها تلفن ۲۶۰۵۵

فروشگاه آهن امین
نماینده شماره ۱۲ ایرانیت و مرکز پخش آهن آلات وکلیه‌لوازمات ساختمانی میدان‌تجریش دژاشیب مقابل کلانتری یك تجریش تلفن های ۸۷۰۳۰۲ ـ ۸۷۳۹۹۷

موزائیک‌ریاضتی
سازنده انواع موزائیک در طرحهای جالب و ابعاد مختلف نظام‌آباد جنب خیابان ارباب مهدی تلفن ۷۹۰۰۴۷

موزائیك سازی مرمر

سازنده بهترین‌موزائیک در ایران خیابان فرح شمالی ایستگاه اندیشه

مصالح ساختمانی
نارمك

نارمك خیابان سمنکان پلاك ۴۵ تلفن ۷۹۲۰۰۸

شیشه فروشی نورالهی
فروشنده انواع شیشه های‌اتومبیل‌وتوارشاپی خیابان خاوران چهارراه امیر سلیمانی روبروی گرمابه سادات . تلفن ۳۵۴۷۳۳

تهران کالا
فروشنده کلیه لوازم ساختمانی و بهداشتی‌و انواع کاغذدیواری‌مایپس صددرصدقابل شستشو خیام برسیده‌به چهارراه گلوبندك مقابل بانك صادرات تلفن ۲۷۷۰۶

فروشگاه شیشه
محمودی

بمدیریت شجاع‌محمودی فروشنده انواع‌و اقسام شیشه در اندازه های گوناگون و قبول کننده کارهای ساختمانی خیابان آریامهر مقابل کاج شماره ۱۷۲ تلفن ۶۲۹۸۲۷

نمایشگاه‌فیروزه

چینی بهداشتی و مصالح ساختمانی نمایندگی پخش‌و فروش محصولات چینی بهداشتی میناجاده پهلوی بالاتر از فرشته پلاك ۳۸۵
تلفن ۸۹۰۹۰۰

کارگاه فنی
دقت

سازنده لوازم ساختمانی و دامپروری خیابان سیروس جنب بنگاه‌توجه
تلفن ۲۲۸۰۸

حسین همدانی
فروسنده سمه رقم‌آهن آلات ـ تهران نو نبش خیابان‌کهن تلفن۷۵۱۶۱۶ ـ۷۵۵۰۵۷ـدفتر مرکزی ساختمان‌بانك سپه‌بازار تلفن ۵۳۰۲۴۳

شیشه آینه کریستال
فروشنده انواع واقسام شیشه های ساختمانی‌و سازنده شیشه های دو جداره سفارشات را در اسرع وقت میپذیرد خیابان فرح جنوبی چهار راه تخت طاوس تلفن ۷۶۰۹۸۴

لوازم کشاورزی

شرکت تضامنی

پرویزابراهیمیان‌وشرکاء وارد کننده کلیه موتور پمپهای کشاورزی‌وموتور پمپهای ویلیرز انگلیسی موجوداست سعدی‌سرای صدقی نژاد عنوان تلگرافی ابراهیم نو تلفن ۳۱۷۳۶۷

فروشگاه امیدوار
فروشنده کلیه لوازم منزل از قبیل یخچال اجاق گاز ـ فرش ـ تلویزیون ـ دیك‌زودپز ـ رادیو گرام خیابان‌مدائن نازی‌آباد تلفن ۵۳۳۱۵۰

فروشگاه
بهزادی

مرکز پخش و فروشنده انواع چراغ جورا پیزی‌ـ اجاق گاز ـ انواع سماور مارك جواهرین در طرح های مدرن‌ـ تیمچه‌حاجب الدوله پاساژ بلورشماره ۶۶ تلفن ۲۰۶۴۸

گردون همت

بورس سرویسهای چای خوری ـ فاشق و چنگال استیل درطرحهای مدرن و جالب بوذرجمهری روبرو ناصرخسرو جنب بازار بزرك شماره ۶۶۹ تلفن ۲۳۳۰۸

فروشگاه توفیق

فروشنده یخچال ـ تلویزیون ـ اجاق گاز ـ بخاری و کلیه مصنوعات نفتی ـ گاز الکتریکی باباییان چهار راه اناری تلفن ۹۶۲۶۳۰

کارخانه
برلیان

سازنده سماور برقی اتوماتیك برلیان . در مدلهای جالب که هرگز بدون اب‌نمی‌سوزد‌فروش در تمام فروشناههای معتبر تلفن مرکز پخش ۳۹۳۵۷۲

اسداله ذوالفقاری
تولید کننده دیك زودپز
وکا

دراندازه های مختلف قابل اطمینان باصرفه ـ خیام جنوبی مختاری جدید کوچه بهشت پلاك۱۲ـ۱۴ـ۱۶ تلفن۵۳۷۷۰۴

لوازم ساختمانی

موزائیکسازی پیمان
فروشنده بهترین نوع موزائیک درانداره های مختلف ورنگهای گوناگون خیابان قزوین‌چهارراه عسگری تلفن ۹۵۶۹۵۷

فیبررویال ایران شرکت سهامی تولیدی فیبرایران تهران خیابان فردوسی جنوبی کوچه بلژیک ساختمان مسعود تلفن ۳۰۳۴۲۲ ۳۱۳۲۹۳

ماشین سازی مصنوعات صنعتی

حکاری و برش ـ هرنوع ضخامت
تهران‌نو قاسم‌آباد کوچه خسروی خمکاری‌ملون‌تلفن ۷۹۱۵۸۱

ایران فرز
IRAN FREZE
سازنده دنده های گیربکس وغیره
تلفن: ۹۵۶۹۴۰

خبرال پیچ

خبرال‌پیچ عرضه کننده بهترین ابزارآلات صنعتی وانواع پیچ ومهره واقسام تسمه های لاستیکی ونقاله
تهران سپه مقابل پستخانه اول خیام ـ طبقه دوم
تلفن : ۳۰۲۲۲۷

نمک
بلور شمال

مخصوص دیك بخار تصفیه آب کارخانه های صنعتی و غذائی خیابان سیروس بالای چهارراه سیروس
تلفن ۳۵۰۰۰۲

فروشگاه فنی وصنعتی
فولاد

سازنده و وارد کننده ماشین های کشاورزی خیابان سعدی پاساژ صدقی نژاد شماره۱۲و۱ تلفن۳۹۱۶۰۲ـ۳۰۵۴۴۲

کارگاه فنی مان
سازنده ماشینهای‌بخار اطوکشی و ماشین لباسشوئی میدان‌نریا اول خیابان آریا مقابل‌کلانتری ۶ تلفن ۷۶۳۸۰۳
عزیز ابراهیمیان

کارخانه

ذوب‌فلزات‌محمودیان‌فرد ذوب همه گونه فلزات . خیابان قزوین اول مخصوص‌تلفن ۹۵۰۱۱۴

تراش فلزات منظم
سازنده و تعمیر کننده کلیه ماشین‌آلات صنعتی خیابان قزوین بین چهار راه عباسی و چهار راه حداد تلفن ۹۵۹۳۷۸

مصنوعات فلزی
صنایع فلزی لطفی
سازنده‌و فروسنده‌انواع و اقسام تابینت های اشپزخانه‌و لوازم دفتری و اداری و غیره خیابان سلطنت‌اباد بالاتر از تلفنخانه ضرابخانه تلفن ۷۷۲۹۲۵

نمایشگاه کارخانه‌صنعتی
فلز

سازنده انواع واقسام لوازم دفتری و لوازم آشپزخانه و اداری و غیره شاهرضا اول‌ایران شهر پلاك ۴۲ تلفن :
۸۲۱۲۱۱ ـ ۸۲۵۷۹۳

صنایع فلزی
تهران

فروشنده لوازم‌آشپخانه و لوازم دفتری و اداری خیابان حشمتیه خیابان سوهانك پلاك ۱۵۲و۱ تلفن ۷۵۲۲۵۱

قابل توجه اهالی محترم تهران و شهرستان ها کارخانه صنایع فلزی ثابت باسابقه‌ترین‌تولید کننده مصنوعات فلزی انواع لوازم آشپزخانه اداری و غیره را در شرایط سهل با نازل ترین قیمت دراختیارتان میگذارد : خیابان آذربایجان چهارراه‌خوش
تلفن ۹۵۴۶۲۸ ـ ۳۱۸۲۶۲

نمایشگاه مبل
اشرافی

دکوراسیون تخت سفر دکوراتور مجرب خیابان پهلوی بالاتر از پارك ساعی ایستگاه کنترل
تلفن ۶۲۷۰۱۸

گردونه کودك

سازنده کلیه لوازمات چوبی مدرن مخصوص سیسموئی خیابان شاه اردیبهشت جنب بانك صادرات تلفن ۴۲۱۰۱

مبل زندگی نوین
سازنده انواع مبلمان و سرویس اطاق‌خواب خیابان پهلوی‌مقابل سینما مهتاب تلفن ۴۹۳۷۲

دکوراسیون مبل
ابراهیم زاده

خیابان سینا خیابان باشگاه دخانیات شماره ۳۸ تلفن ۹۶۲۳۰۵

نمایشگاه مبل
ایران صنیع

تولید کننده مدرنترین مبلمان و سرویس اطاق خواب قصرالدشت ، چهارراه هاشمی ، تلفن ۹۵۶۷۰۱

کارخانه مبل سازی
جماعتی

تولید کننده‌انواع مبلمان جهت مغازه‌داران در طرحهای شکیل . خیابان استخر خیابان راه پیما شماره۵۰۰ تلفن۹۵۸۸۵۶

مبل طریقت

فروشنده بهترین مبلمان نقد و اقساط و یك کادو ارزنده نشانی سلسبیل جنب بانك ملی تلفن ۹۵۵۶۲۷

نمایشگاه مبل حبیبی
قبل از خرید سرویس های مبلمان منزل حودار سالن های مبل حبیبی که بدست هنر آفرینان صنایع تهیه شده دیدن فرمائید . شاهپور تلفن ۵۳۸۶۹۹

دکوراسیون مبل

تعویض روی مبل و پیراهن دوزی مبل رنك نیترو لاك‌الکل در اسرع وقت پذیرفته میشود .
تلفن ۸۷۶۵۳۳

مسافرخانه

مسافر خانه پارك
با اطاقهای لوکس و مدرن آماده پذیرائی از مشتریان محترم میباشد نشانی‌خیابان‌خیام‌روبروی پارك‌شهر تلفن۳۰۲۳۸۱

موسسات مسافربری

مسافربری میهن‌نورد
همه روزه با سرویس مجهز اصفهان ـ شیراز ـ آبادان . اهواز ـ یزد ـ کرمان ـ مشهد ـ اراك ـ بوذرجمهری مقابل بازار اهنگرهاتلفنهای۲۱۹۳۷۰ـ ۵۳۲۶۵۵

مسافربری سرویس‌عدل
ساوه امیریه کمرك تلفن ۲۱۳۳۶مسافربری‌سرویس عدالت . مولوی میدان اعدام ۲۶۳۸۰

مواد شیمیائی

بنگاه‌داروئی یوسفی

وارد کننده انواع مواد شیمیائی داروهای‌عکاسی داروهای صنعتی‌داروهای ابکاری‌خیابان‌ناصرخسرو روبروی درب اندرون جنب سرای حکیم بنیاد داروئی یوسف تلفن‌های ۲۱۶۵۵۲ ـ ۳۱۸۲۶۲

فروشگاه کیف مرد
باسابقه‌ترین فروشنده‌انواع‌کیف چمدان ـ وکلیه اجناس‌سراجی منوچهری چهارراه کنت تلفن ۳۱۰۳۲۳

فروشگاه زرکش

تهیه کننده انواع کیف. ساك . چمدان . در طرح های مد روز . بازار سلطانی شماره ۲۰تلفن ۵۳۸۳۸۷

لوازم بهداشتی‌و نظافت

کارخانه برادران اشراق
تولید کننده‌صابونهای‌رختشوئی و حمام مخصوص گرمابه‌داران سپهبد رزم‌ارا کوی صابون ـ سازی‌تلفن ۹۲۲۱صاحب‌جمع تلفن ۵۳۹۴۶۹

م

مبلمان منزل

مبل آریا

دکوراسیون ساختمان
تلفن ۹۶۰۳۱۹

مبل فردوس

تولیدکننده‌انواع مبلمان استیل و سرویس های کامل اطاق حواب و نهار خوری جمشید آباد جنوبی سه راه ساسان تلفن ۴۰۵۵۱

سرویس کنت

خشکشوئی مبلمان‌ـ موکت ـ فرش و تشك اتومبیل در محل‌باارزین کنیك
تلفن ۷۷۶۷۱۳

صنایع فلزی
کهن

سازنده ـ لوازم فلزی اداره ـ خانه‌ـ بیمارستان ـ آموزشگاه ـ هتل ـ خیابان قزوین‌مقابل‌بانك تعاونی و توزیع تلفن ۵۳۷۶۲۲

کارخانه خرم

با ۴۵ سال سابقه درخشان . پیشرو صنایع فلزی در ایران محصولات عبارتند از صندوق های نسوز درب‌خزانه بانکها تا ۲۰۰۰ کیلو . بردبان های کشوئی تا ۳۰ متر باتریلی . کولر آبی در سه مدل . مبلمان فلزی. دفتری وبانکی . نشانی کارخانه کیلومتر۱۵ جاده کرج تلفن های ۹۷۶۰۴۸ ـ ۹۷۶۰۵۰ ـ۹۷۶۰۴۹ـ نمایشگاه خیابان‌تخت جمشید چهار راه بهار تلفن ۸۲۱۵۵۱

مصنوعات فلزی
طبری

سازنده‌بهترین‌مصنوعات فلزی در اسرع وقت کلیه سفارشات پذیرفته میشود .خیابان تهران‌نو سی متری جنب پارس لوستر تلفن ۷۹۴۸۰۲

صنایع فلزی
هارد متال

سازنده مدرن ترین و شیك ترین
آشپزخانه فلزی

نشانی میدان ژاله اول فرح‌آباد خیابان مهر شماره۱۵ تلفن۳۱۹۹۴۹

نمایشگاه صنعتی تابش
سازنده و فروشنده انواع‌لوازم دفتری ولوازم آشپزخانه . نشانی فروشگاه خیابان پهلوی بالاتر از تخت‌طاوس نبش‌کوچه شجاعی تلفن ۶۲۰۴۴۵کارخانه آیزنهاورنرسیده به میدان‌شهیاد روبروی بانکملی تلفن۹۷۰۱۹۸

مواد غذائی

گوشت پاکدل
فروشنده‌همه‌نوع گوشت کوسفند بیش چهارراه کلوبندك تلفن ۵۲۶۴۲۰ سازمان

مصنوعات فلزی

لبنیات محمدعلی کاظمی
فروشنده‌همه نوع‌بنیات و خواربار شاه‌اباد باغ سپهسالار کوچه نوسلی تلفن ۳۰۵۴۵۹

فروشگاه گوشت مرغ ملی
فروشنده گوشت‌گوسفند گوساله و مرغ پرکنده راسته فیله ـ فلوه تاو ـ شاهرضا نرسیده به فوزیه تلفن ۷۵۸۰۹۰

فروشگاه لبنیات
ایران

تولید کننده پنیر مخصوص لیقوان وانواع پنیر اقسام کره و عسل سیلان‌وهمه نوع‌مایحتاج خانوادگی ، خیابان اسلامبول تلفن۳۱۶۱۴۲

محصولات غذائی روستائی

تولید کننده رشته آشی رشته‌پلوئی‌وپشته فرنگی
تلفن ۷۹۴۰۴۵

دفتر آرد

اخوان سلامی
تهران میدان کمرك خیابان شیر ژ خورشید
تلفن ۹۵۷۹۶۵

بـــــازار عیـــــد

حراج

اهالی محترم ایران ما ارزان میفروشیم تا دیگران هم ارزان بفروشند برای اینکه امسال عید تمام مردم ایران مبل داشته باشند .

از امروز الی عید نوروز همه روز حتی روز های تعطیل در نمایشگاه بزرگ مبل ایتال استیل انواع مبل‌های مدرن سرویس های اطاق خواب و پذیرائی و میز و صندلی و سایر مبلمان دیگر منزل که در زیبائی و استحکام بینظیر است مدل های سال ۷۲ بقیمت‌هائیکه شما از ارزانی آن تعجب میکنید با سهلترین شرایط مخصوص عید نوروز

حراج میگردد

بکلیه خانواده هائیکه از این حراج بزرگ دیدن نمایند چه خرید کنند و چه خرید نکنند یك کادوی مجانی و بخریداران محترم یك گلدان کریستال بسیار زیبا مجانی تقدیم میگردد .

نمایشگاه مبل ایتال استیل زیاد میفروشد چون ارزان میفروشد .

شاهرضا مقابل دانشگاه تلفن ۶۶۳۶۳۶

همه ایده آل میخواهند اما کجا ؟

نمایشگاه **مبل وزین** با بهترین شرائط نقد و **اقساط**

وسیعترین نوع مبلمان مدل روز خیابان پهلوی مقابل پارك ساعی تلفن ۶۲۳۱۲۸

با ارائه این برگ یك کادو بسیار عالی تقدیم میشود.

مبل آندرانیك گالستیان

یگانه مبل‌سازومبل‌فروش باین اسم در عباس‌آباد :
کارخوب مدل جدید و تضمین شده از هرلحاظ .

تلفن ۷۵۱۵۹۸

تریکو آپولو

تریکو آپولو تقدیم میکند

بورس بلوز و ژاکت کشباف کرك صددرصد خالص مردانه با بهترین طرحها و رنگهای مختلف با نازلترین قیمت در تمام فروشگاههای معتبر تهران و شهرستانها با مارك مخصوص آپولو گربه‌نشان با تضمین که در شستشو هیچ‌گونه تغییر نمی‌دهد و در دسترس آقایان شیك‌پوش گذارده میشود . مرکز پخش شاه‌آباد اول باغ سپهسالار

تلفن ـ ۳۰۳۲۷۲

قابل توجه

خانواده‌های محترم

فروشگاه پیرایش

فروش مخصوص سالیانه خودرا که شامل : پوشاك مردانه ـ زنانه ـ پسرانه ـ دخترانه ولوازم خانه میباشد شروع نمود .

مغازه پیرایش لاله‌زار

چراغ گاز پیک نیک

برای مسافرتهای عید نوروز

دارای اجازه رسمی شرکت ملی گاز
تمام ساخت خارج
شرکت محور خیابان شاه شماره ۲۵ تلفن ۶۶۴۸۳۸
شرکت چراغ گاز ۴۹۴۷۱

اجاق گاز چهار شعله

جواهریان

با پلوپز مخصوص استثنائی و منحصر بفرد

مرکز پخش : تهران چهارراه گلوبندك سرای فردوس طبقه دوم دایره فروش کارخانجات صنعتی و تولیدی جواهریان تلفن ۲۱۹۱۹ ـ ۲۴۸۴۵

عیدی بصاحبان هتل‌ها و مسافرخانه‌ها

تشك فنری عروس خواب

همگام با پیشرفت های اجتماعی خدمت قابل توجه‌ای کرده و برای اولین بار در ایران تنها تشك فنری قابل شستشو را بشما تقدیم میدارد

تلفن ۲۱۴۰۳

مؤسسه ساحل

دکوراسیون و تزئینات ساختمانی و کلیه رنك آمیزی ، کاغذ دیواری بطور نقد و اقساط در هر زمان میپذیرد برای اطلاع بیشتر با تلفن : ۷۷۳۱۹۶ تماس بگیرید

FIAT

فیات ۱۲۸ مدل ۱۹۷۲

مخصوص قهرمانان

برای آنهائیکه انتظار بیشتری دارند

شرکت سهامی فیات تلفن ۸۲۰۷۲۶ ـ ۸۲۸۱۲۸

شرکت سهامی کارخانجات شیشه ایران

مفتخر است که ادعا نماید ، اولین کارخانه سازنده انواع ظروف ولوازم تزئینی کریستال . در ایران میباشد.

بنابراین ، اقسام کریستال ساخت این کارخانه را درمراکز زیر بهموطنان عزیز عرضه میدارد.

۱ـ نمایشگاه وفروشگاه کریستال ایران ـ خیابان شاهرضا مقابل سینما دیانا ـ تلفن : ۴۴۶۸۱

۲ـ نمایشگاه وفروشگاه کریستال ایران ـ خیابان لاله‌زار نو مقابل سینما متروپل ـ تلفن : ۳۰۲۵۷۳

اکازیون و تخفیف بیسابقه در صفحات

ایرانی و خارجی

صفحات ۳۳ دوره ۱۲ اینچ ۱۰۰ ریال
صفحات ۳۳ دور ۱۰ اینچ ۷۰ ریال
سری کامل صفحات ۳۳ دور حسن کچل در دو صفحه ۱۴۰ ریال

وبا پرداخت فقط ۵۰ ریال یکعدد صفحه روز بادو صفحه مختلف عیدی داده میشود .

صفحات ترکی ۴۵ دور همه رقم ده ریال
نوار کاست پرشده از جدید ترین صفحات روز ایرانی با تخفیف مخصوص عید
میدان سپه اول فردوسی پلاك ۴۱۵ فروشگاه صفحه ایرج تلفن ۳۹۱۸۸۲

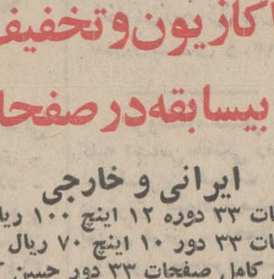

ما هیچگونه ادعائی نداریم جز اینکه

دست ما خوب است

خریداران ما اینطور میگویند

(همین)

خیابان بیمارستان مهر تلفن : ۶۲۰۰۱۹

بوتیك پاپیون

حراج پوشاك گالری دفینه

گالری دفینه پری اولین بار بهترین و زیبا ترین پوشاك خارجی مد روز شیك پوشان را حراج می کند کاخ بین تیر و ناهید پلاك ۹۰ تلفن ۴۴۰۷۵

هرروز و هرشب مخصوصا تعطیلات عید در

رستوران ریورساید

سالمترین محلی است که با غذای عالی برای تفریح خانواده ها و کودکان شما وجود دارد .

رستوران ریورساید پل جاجرود

CRYSTL FLORISTS

گل فروشی کریستال

گلستان ایران

انواع گلهای جهان را در اختیاردارد هر مقدار گل برای هرکجا که بخواهید سرویس های سیار کریستال در تمام ۲۴ ساعت در اختیار شماست .

آدرس جاده پهلوی دوراهی یوسف‌آباد تلفن ۶۲۸۷۲۸

نمایشگاه اتومبیل سهیل

عیدی می دهد

ب.ام.و

۲۰۰۲ مدل ۱۹۷۲ تحویل فوری

باقساط طولانی و شرایط سهل

کسانیکه از تاریخ دهم الی آخر اسفند ماه از نمایشگاه اتومبیل سهیل اتومبیل ب.ام‌وخریداری نمایند .

یك ضبط صوت استریو مجانا بعنوان عیدی داده میشود

نمایشگاه اتومبیل سهیل سی متری بین حشمت‌الدوله و چهارراه شاه تلفن ۴۳۳۱۶ و ۴۰۰۶۱

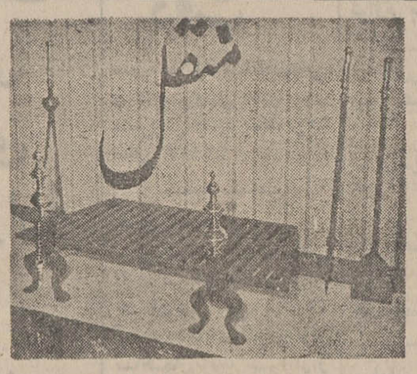

خانم، آقا

شرکت محترم ساختمانی

شما که به سلیقه خودتان علاقه‌مندهستید و میل دارید دکوراسیون منزل و یا ویلایتان طبق سلیقه خود تزئین شود لطفا به فروشگاه منقل مراجعه تاسفارشات شمارا از قبیل شومینه ، چراغهای اسپانیولی، درب و نرده‌های استیلی ـ طبق ژورنال وبانقشه از نوع برنزی ، مسی و یاآهنی میپذیریم . فرح جنوبی چهارراه تخت طاوس مقابل بانك ایران و خاورمیانه فروشگاه منقل . تلفن ۳۱۴۹۸۵

قبل از تهیه هر نوع مبلمان از طرحهای جدید مبل سعید دیدن فرمائید

نقد و اقساط بدلخواه شما با یك کادوی فوق‌العاده
خیابان شاه نبش بیست متری دوم

تلفن: ۶۶۳۱۶۶

نویافته‌های پزشکی
از: گروه علمی روزنامه اطلاعات

اگر پسر میخواهید روزی ده خرما بخورید!

خلاف آنچه عوام می پندارند تا دو ماهگی جنس جنین معلوم نیست ، یعنی تا ۸ هفته بعداز شروع آبستنی جنینی که در رحم مادر است ، خنثی است و در بدن او تشکیلاتی وجوددارد که میتواند دستگاه های تناسلی مرد یا زن را بوجود آورد . اگر هیچ عاملی در کار جنین دخالت نمی کرد ، تمام نوزادان دختر بودند . یعنی اساسکار این است که نوزاد از جنس ماده باشد، اما از هفته ششم تا هشتم ، در مورد پسران تشکیلات بسیار کوچکی در ناحیه کمر و اطراف کلیه های جنین بوجود می آید که بیضه های جنینی نام دارد. ترشحات‌این‌بیضه‌ها تشکیلاتی را که بوجود آورنده دستگاه تناسلی زن است ، ازبین می برد و برعکس ، نسوج دیگری را که مولد عوامل تناسلی مرد است ،تقویت میکند و بدین ترتیب نوزادی که اگر او را بحال خود می گذاشتند همیشه بصورت دختر بدنیا می آمد ، به پسر تبدیل میشود .

یك مسابقه بزرگ بین‌المللی

کشف راز بزرگ که ترشحات بیضه در جنین ، سبب تغییروتعیین نوع‌جنس نوزاد میشد ، تجارب و مطالعاتی را که سال ها و بلکه قرن ها بوده دانشمندان بدان اشتغال داشتند به بنیاد پایه عملی استوار کرد و بیست‌سال پیش‌باین طرف یک نوع مسابقه بین‌المللی درمیان زیست شناسان جهان بوجود آمده تقریبا در همه کشور های پیشرفته دانشمندان به «اورمون» نر ، یا عصاره‌بیضه روآوردند و کوشیدند با تجویز مقادیر کم یا زیاد آن در حیوانات حدنصاب نوزادان نر را بالا ببرند . در این مسابقه ، دانشمندان آمریکائی ، انگلیسی ، روسی ولهستانی از دیگران جلو تر بودند اما کنگره بین‌المللی زیست شناسان که شهریورماه امسال در لندن تشکیل شد ، امید تمام کسانی را که معتقد بودند روزی بشر موفق خواهد شد بمیل خود جنس فرزندان خویش را تعیین نماید ، مبدل به یاس کرد .

گزارش هائی را که باین کنگره داده شده میتوان چنین خلاصه کرد : راست است که تجویز عصاره بیضه‌در حیوانات مختلف‌سبب بدنیاآمدن نوزادان‌ظاهرا نر می‌شود ، اما در حقیقت این نوزادان‌ظاهرا نر هستند و اگر درست دقت شود ، مخلوطی از نر و ماده بشمار میروند ، بدین معنی که دستگاه تناسلی خارجی آنها کاملا به حیوانات نر شباهت دارد اما از بیضه و سایر اعضای تناسلی داخلی ، اثری در آنها دیده نمی شود و بعکس بجای آنها رحم و تخمدان‌های کوچکی موجود است که حیوانات مزبور را بصورت «خنثی» درمی آورد ، یعنی نه بدرد بارور کردن میخورند و نه بدرد بارور شدن .

بمبی که فرانسه منفجر کرد

این نومیدی و یاس ، که پایان حزن‌انگیزی به کوشش های چندین هزار ساله بشر بود بسیاری از زیست‌شناسان را تحت تاثیر قرار داد و با انکه در چند ماه گذشته،ابتداعه‌ای ازدانشمندان امریکائی و سپس لهستانی نویدپیشرفت هائی را در این موضوع دادند ، لهذا روش تحقیقاتی ایشان چنان پیچیده‌بود که توجه کسی را بخود جلب نکرد اما هفته گذشته پروفسور «استول‌کوسکی» استاد دانشگاه پاریس،گزارش تجربیاتی را که از سال ۱۹۵۸ (یعنی چهارده‌سال قبل) تابحال بکمک دستیاران خود در مورد حیوانات مختلفه انجام داده است به آکادمی علوم پاریس تقدیم داشت و گزارش مزبور همه محافل علمی جهان را تکان داد . البته چند تنی از علمای آلمانی درست پنجاه سال پیش از این متوجه شدند که اگر پاره‌ای مواد معدنی را (مانند پتاسیم ـ کالسیم و غیره) در آبی که «لارو» یکنوع کرم دریائی ابتدائی بنام «بونلی» در آن زندگی میکند ، بریزیم ، برحسب نوع مقدار مواد مزبور تعداد کرم های ماده یا نر افزایش‌خواهد یافت . سال بعد دانشمندان دیگری نیز همین موضوع را در مورد انواع متعددی از کرم های دریائی باثبات رساندند ، اما کشفیات علمای مزبور در بوته اجمال ماند و کسی بدان ها توجهی نکرد .

تغییری که باید داد

نظریه پروفسور «استول کوسکی» را میتوانیم به این صورت خلاصه کنیم :

سلول های بدن حیوانات ، وانسان، از دو قسمت متمایز ساخته شده‌اند : یک قسمت بنام «هسته» که رکن اساسی سلول است و تمام اعمال حیاتی سلول ، از جمله عمل تقسیم بوسیله آن انجام می پذیرد .قسمت دوم «سی‌توپلاسم» نام‌دارد که اطراف هسته را فرا گرفته و عامل تبادلات غذائی است ، یعنی غذا را از خارج دریافت میکند و با تغییراتی به مصرف میرساند تابحال عقیده داشتند که «سی‌توپلاسم» جز این وظیفه دیگری ندارد و بطور خلاصه‌سلول حتی میتواند بدون آن بزندگانی ادامه دهد . اما به عقیده «استول‌کوسکی» ساختمان «سی‌توپلاسم» در سلول های نر و ماده حیوانات از لحاظ ترکیبات متفاوت‌است و اگر ما موجباتی فراهم آوریم که‌ترکیب «سی‌توپلاسم» سلول های جنین در موعد معینی تغییر کند ، برحسب تغییراتی که میدهیم میتوانیم نوزاد نر یا ماده داشته باشیم .

کلید مرگ و زندگی

برای اولین بار در چهارده سال پیش (۱۹۵۸) پروفسور فرانسوی مشاهده کرد که اگر بغذای جنین قورباغه مقداری «پتاسیم» اضافه کند ٦٦ درصد قورباغه نر بوجود می‌آید درحالی‌که‌بطورطبیعی از صد قورباغه فقط ۳۱ عدد آن نر است .

این استاد مقدار «ملح» «پتاسیم» را عوض کرد . ماحصل این تجربیات آن بود که در تمام موارد ، «پتاسیم» بهر مقدار و بهر شکل ، سبب می شود تعداد نوزادان نر افزایش یابد .

چه کنیم تا دختر داشته باشیم .

پروفسور «استول کوسکی» اطلاع‌یافت که دو نفر از دامپروران جنوب فرانسه ، بدون آنکه هیچگونه اطلاعی از تجارب دانشمندان داشته باشند ادعا کردند توانسته‌اند با افزودن موادی که دارای «پتاسیم»زیاداست‌بغذای گاو های آبستن تعداد گوساله های زیبا فزاینده و بالاتر از این با اضافه کردن دو ماده دیگر یعنی «منیزیم و کلسیم» صددرصد گوساله های ماده بدست آورند .

این تصادف عجیب ، سبب شد که استاد فرانسوی تحقیقات‌خودرا در مورد گاو ها دنبال کند . درنتیجه همکاری پروفسور «استول کوسکی» و ۸۲ نفر از دامپروران «نرماندی» به مواد غذائی‌گاو های آبستن «پتاسیم»یا«منیزیم» و«کالسیم» افزوده شد و آمارگیری از ۲۵۶۵۳مورد زایمان گاو ، ثابت کرد که در تمام‌موارد نتیجه مثبت بود .

آزمایش بروی انسان

نتایج موفقیت آمیز فوق ، سبب شدکه گروه پروفسور «استول کوسکی» بخود اجازه دهد تجربیات خود را در مورد انسان نیز عملی سازد .

۲۵۰ نفر از زنان حامله بطورداوطلب، حاضر شده‌اند با این‌گروه علمی همکاری کنند .

انتخاب داوطلبان‌بصورتی‌تقریبا مخفی انجام گرفت و اعضای گروه ، زنان‌حامله را درمیان بستگان‌وآشنایان خودانتخاب و معرفی کرده‌اند .

فقط یکماه و نیم رژیم

نکته بسیار جالب اینست که زنان حامله برای آنکه نوزادآنها بدلخواهشان پسر یا دختر باشد اجباری ندارند در تمام مدت حاملگی غذایاقرص های‌حاوی «پتاسیم» یا «منیزیم» و «کلسیم» بخورند بلکه کافی‌است‌ازرژیمی‌که استادفرانسوی تعیین کرده حداکثر یکماه‌ونیم تبعیت کنند و در این شش هفته روزی یک یا دو قرص بخورند تا بتوانند ، بمیل خود دارای پسر یا دختر شوند .

بالاخره ذکر این مسئله نیز ضروری است که رژیم فوق‌الذکر از مواد غذائی بسیار ساده و عادی که در دسترس‌همگی قرار دارد ، تشکیل شده و مثلا در مورد خانم هائی که مایل هستند نوزاد انها پسر باشد ، کافی است در مدتی که گفتیم روزی چند عدد خرما بخورند زیرا ده عدد خرما طبق محاسبات‌دقیق دارای یک گرم «پتاسیم» است و ملاحظه میکنید که بچه سهولت و سادگی هدفی که بشر قرن ها در راه رسیدن به آن تلاش کرده است ، در اینده بسیارنزدیک دردسترس همه قرار میگیرد .

تازه‌های علم‌ودانش

لباس گرم برای مناطق شمالی

در شورروی یک لباس گرم کننده برای مناطق شمالی تهیه شده که نسبتا سبک است‌لباس از یک جلیقه‌ی مخصوص که به پاشنه های پا متصل میشود وار یک پارچه کشدار هادی الکتریسته ساخته شده ، بقیه لباس ازیک پارچه‌معمولی‌است. یک باطری که وزن آن از ۱ر۰ الی ۳ کیلو میباشد این پارچه خیلی دیر حرارت خود را از دست میدهد ووقتی به باطری وصل شود ظرف کمتر از یک دقیقه گرم میشود .

توتون بدون نیکوتین

شاید ژاپن روزی راه حل آسان ترک سیگار راکشف‌کند. این راه حل عبارت از کشیدن سیگار هائی خواهد بود که از توتون‌فاقد نیکوتین ساخته شده است، توتونی که ژاپنی‌هاکشف کرده‌اند از توتون « ماریلند » بسیار گرانتر است و معتادینی که آنرا آزمایش کرده‌اند میگویند تفاوتی ، با سیگارمادی ندارد .

آسایشگاه بیماران خشمگین

در شیکاگومثلی‌بنام«امیریال‌لین» دایر شده که مشتریان آن علاوه بر استفاده ازاستخر وتلویزیون رنگی از راهنمائیهای یک متخصص روانی‌نیزاستفاده میکنند .

دراین مثل چند«سالن‌خالی‌کردن عقده » نیز وجود دارد و مشتریان میتوانند در صورت تمایل انانه این سالنها را خرد کنند و هرچه از دستشان بر می‌آید انجام دهند ، چون هیچگونه خسارتی از آنها مطالبه نمیشود .

نباتات در جستجوی مواد غذائی

از آنجا که نباتات فاقد حواس و غریزه‌هستند،نمیتوانند مواد غذائی‌شان را در زمین بجویند ، بلکه در نقاطیکه‌ازت، فوسفات ، کالیوم وماگنزیوم بمقدار کافی موجود باشد شبکه ریشه‌شان را گسترش میدهند . این نتیجه یک آزمایش تحقیقاتی است که ، انستیتوی تحقیقات کشاورزی بونتهوف در هانور ، طی چهار سال اخیر بعمل آورده است .

قسمت اعظم آبی که بخاک گلدان داده میشود ، بوسیله دیواره پر منفذ گلدان‌جذب و تبخیر میشود و بدینگونه مواد غذائی را از خاک میان گلدان بسوی خود میکشد . بالنتیجه، تعداد ریشه های کنار دیواره گلدان بیشتر از میان گلدان است .

آژیر ضد سرعت

یک مهندس فرانسوی موفق به‌اختراع نوعی بوق‌الکترونیکی شده است تا رانندگانی که عادت براندن سریع اتومبیل دارند هنگام تجاوز از حد سرعت مجاز فوراً مطلع شوند واز سرعت خود بکاهند . این دستگاه خودکار است و میتوان آنرا برای سرعت بین ۳۰ تا ۲۰۰ کیلومتر در ساعت میزان کرد . همینکه از سرعت معین که دستگاه روی ان تنظیم شده تجاوز کردیکچراغ‌کوچک روشن میشود و صدائی شبیه به صدای سفینه‌های‌فضانوردی از آن خارج می گردد .

برنج و پسته سرطان زاست!

ژاپونی ها ، بیشتر از هر ملت‌دیگری دچار سرطان‌معده میشوند ، چرا ؟

سالهاست که دانشمندان آمریکائی و ژاپونی در این‌باره مطالعه می کنند .

آمار های بسیار دقیق نشان می دهدکه شیوع خارق‌العاده سرطان معده در ژاپون با مصرف‌برنج بصورت غذا ، ارتباط دارد و چون ٦٧ درصد مجموع مواد غذائی ژاپونی ها را برنج تشکیل می دهد سرطان معده بین آنان رواج روزافزون یافته است .

آخرین مطالعات مشترک دو دانشگاه ژاپون وکالیفرنیا نشان داد که برنج بصورت تازه و خالص تولید سرطان معده نمی کند . بلکه برای ایجاد این سرطان باید برنج کهنه‌باشد و برای نگهداری آن بصورت زنده از پودر « تالک» استفاده گردد .

با روشن شدن این موضوع و اثبات آن چند سئوال‌پیش می آید :

۱ـ هر چند آمار دقیقی در دست نیست ولی قطعی‌است که در مازندران و گیلان سرطان معده از سایر نقاط کشور بیشتر دیده میشود ، آیا بین شیوع‌سرطان معده و مصرف‌برنج در این‌مناطق ارتباطی وجود ندارد ؟

۲ـ مردم‌عقیده دارند برنج کهنه بهتر از برنج تازه‌است آیا این برنج خطرناکتر نیست ؟

۳ـ ژاپونی ها با پاشیدن پودر «تالک» روی‌برنج‌آنرا زنده نگاه می دارند آیا این امر هنوز در ایران رایج نشده است ؟

پسته سرطان‌زا

تصادف این بار نیز بیاری انسان شتافت . تعدادی جوجه بوقلمون ها را برای آنکه سریعتر پروار شوند باگنجاله پسته‌ی زمینی (آراشید) تغذیه می کردند ولی همه بوقلمون ها تلف شدند .

بررسی‌ومطالعه روی علت این مرگ و میر نشان دادکه بوقلمون ها براثر خوردن پسته‌ی زمینی به سرطان کبد مبتلا شده و مرده‌اند .

پسته های زمینی در اثر نگاهداری در انبار های‌مرطوب به نوعی آفت خطرناک دچار شدند که نام علمی آن «آسپر‌ژیلوس فلاووس» است و سرطان زاست . بنابراین روغن های نباتی‌هائی که در ساختمان آنها از پسته‌ی زمینی استفاده می شود به گمان قریب به یقین آلوده بسرطان است که وزارت بهداری باید شدیدا موضوع مذکور را در کارخانه های روغن نباتی کشور تحت بررسی و مطالعه قرار دهد .

نوزادانی که‌بزبان خارجی ونك میزنند

نیمی از خارجیان بیش از پنج سالست که در مونیخ (شهر باقلب‌مهربان) زندگی میکنند و امروزه یک پنجم از نوزادان مونیخ والدین خارجی دارند . گرچه « ونگردن » بچه‌ها بین‌المللی است ، ولی‌پرستاران مونیخ بمزاح میگویند : « این یکی هم که بزبان خارجی‌ونگ میزند » .

عمر کفشهایتان را بیشتر کنید.....
بانوگت جدید

برای اینکه چرم نرم ولطیف باقی‌بماند احتیاج به تغذیه دارد ونوگت جدید بهترین غذا برای کفش شما است . واکس جدید نوگت کاملاجذب چرم شده ونرمی ولطافت آنرا تامین میکند .از همین امروز بانوگت جدید از کفش خود نگهداری کنید .

NUGGET Black SHOE POLISH

بانوگت کفش شما لبخند میزند .

نمایندگی: عزیزعزیزی ـ تهران ، خیابان لاله زار، تلفن ۳۰۲۷۲۸

شرکت سهامی پیرلس ایران
PEERLESS IRAN PUMP
سازنده پمپ های توربینی چاه عمیق

اطلاعیه

شرکت سهامی پیرلس ایران

سازنده انواع ـ پمپهای توربینی چاه عمیق آبیاری

توربینی با الکترو موتور شناور
ظرفیت از ۵۰ تا ۱۸۰۰گالن در دقیقه

توربینی با محور عمودی ظرفیت
از ۲۵۰ تا ۲۲۰۰گالن دردقیقه

شرکت سهامی پیرلس ایران بمنظور خدمات بیشتر به نمایندگان و مصرف کنندگان‌انواع تلمبه‌های عمیق‌آبیاری اقدام بتأسیس دفتر فروش در تهران به آدرس زیر نموده است

آدرس‌خیابان سپهبد زاهدی خیابان سپند شماره ۳۲تلفن ۸۳۱۴۹۳

آگهی مزایده شماره ۷ر۵۰

شرکت سهامی تلفن ایران مقدار دویست تن قرقره چوبی خالی جای کابل بقطر صفحه ٦۰ سانتیمتر به بالا موجود درانبار کاریر واقع در خیابان تاج پشت بیمارستان پهلوی را از طریق مزایده بفروش میرساند.

خریداران میتوانند همه روزه در سرویس اداری کالای مورد مزایده را در انبار نامبرده از نزدیك روئیت و پس از پرداخت مبلغ پانصد ریال بحساب شماره ۱۰۵۰۹ شرکت سهامی تلفن ایران نزد بانك ملی ایران شعبه تخت جمشید شرائط عمومی مزایده را از اداره تدارکات شرکت واقع در خیابان تخت‌جمشید چهار راه شیراز دریافت و پیشنهاد خود را تا آخر وقت اداری روز دوشنبه ۲۳ اسفند ماه بدبیرخانه شرکت به نشانی بالا تسلیم و رسید دریافت دارند پیشنهادات واصله‌در ساعت ۱۰ صبح روز سه‌شنبه ۲٤ اسفند ماه پنجاه در اطاق ۳۰۲ ساختمان شرکت سهامی تلفن ایران به نشانی فوق‌الذکر باز و قرائت خواهد شد . حضور پیشنهاد دهندگان یا نماینده مجاز آنها در کمیسیون مزایده آزاد و شرکت در رد یك یا کلیه پیشنهادهای رسیده مختار است .

م الف ۱۵۷۷٦

شرکت سهامی تلفن ایران

۱ـ۸٤٤٥٤ ۱ـ۲

آگهی مزایده اتومبیلهای فرسوده دولتی

اداره کل کارپردازی وزارت دارائی تعداد ۲٦ دستگاه‌انواع مختلف اتومبیلهای فرسوده دولتی را که در اداره امور تعمیرات و سرویس کل کارپردازی واقع در خیابان نظام آباد متوقف و فهرست مشخصات کامل آنها در قابلوی مخصوص اداره امور اتومبیلها الصاق گردیده در تاریخ یکشنبه بیست‌و دوم اسفند ماه ۵۰ از طریق مزایده کتبی و نقدی بر طبق ماده ۵ آئین نامه معاملات دولتی‌مصوب ۲۷ر۱۲ر٤۹بفروش میرساند کسانیکه مایل بشرکت در مزایده و خرید باشند میتوانند همه روزه (باستثنای ایام تعطیل) در ساعات اداری باداره امور اتومبیلها واقع در طبقه سوم کاخ وزارت دارائی مراجعه پس از دریافت اوراق شرایط شرکت در مزایده اتومبیلهای مورد نظر را نیز در محل توقف مشاهده و پیشنهادات خود را با توجه کلیه مواد مندرج در اوراق شرایط تا آخر وقت اداری روز شنبه بیست‌ویکم اسفند ماه جاری در مقابل اخذ رسید بدفتر کل کارپردازی تسلیم نمائید . کمیسیون مذکور در ساعت ۹ صبح روزیکشنبه بیست‌و دوم اسفند ماه در اداره کل کارپردازی تشکیل و به پیشنهادات واصله رسیدگی خواهد نمود . م الف ۱۵۵٦٦

مدیر کل کارپردازی . سید مهدی مهدوی

۱ـ۸۳۹۷٦ ۱ـ۲

آگهی مناقصه شماره ۹

تاریخ ۸ر۱۲ر۵۰

اداره سررشته‌داری نیروی زمینی شاهنشاهی ۵ قلم اجناس مشروحه زیر را :

۱ـ بست بزرك
۲ـبست کوچك ، بمیزانیکه در برك شرایط‌معامله قید گردیده است
۳ـ تسمه ۱۰
٤ـ تسمه ۱۲
۵ـ تسمه ۱۳

از طریق مناقصه خریداری مینماید .

پیشنهاد دهندگان میتوانند با مراجعه به اداره سررشته‌داری نیروی زمینی شاهنشاهی و ملاحظه نمونه اجناس و دریافت برك شرایط و مشخصات معامله پیشنهاد خودرا طبق مفاد مندرج‌در شرایط معامله تنظیم و تاساعت ۹صبح روز ۱۹ر۱ر۵۱ به دفتر اداره سررشته داری نیروی زمینی شاهنشاهی تسلیم نمایند .

م‌الف ۱۵۷۰٦

اداره مناقصه گذار

اداره سررشته داری نیروی زمینی شاهنشاهی

۱ـ۴ آـ۸٤٤٤۸

آگهی مناقصه حمل کك

سازمان مرکزی شرکت ها وابسته بوزارت اقتصاد مقدار ۲۱۰۰ تن کك از معدن گاجره ذوب‌آهن اصفهان بکار خانه های قند مسنیو یاسوج‌وبیرانشهر و کورش کبیر (چهارمحال) طبق شرایط و نمونه‌قرارداد که جداگانه تهیه و دردبیرخانه سازمان مرکزی شرکت ها موجود است از طریق مناقصه‌حمل مینمایند .

داوطلبان شرکت در مناقصه میتوانند همه روزه باستثنای ایام تعطیل تا آخروقت اداری روز ۲۳ر۱۲ر۵۰ برای دریافت برك شرایط مناقصه ونمونه قرارداد تسلیم پیشنهادات خود به دبیرخانه سازمان مرکزی واقع در خیابان سپهبد زاهدی نبش سپند شماره ۲۱۰ مراجعه نمایند ، پیشنهادات واصله درساعت ۱۰ صبح روز ۲٤ر۱۲ر۵۰ در دفتر کمیسیون سازمان مرکزی بازو قرائت خواهدشد حضور پیشنهاد دهندگان در جلسه‌مناقصه آزادو سازمان مرکزی شرکت ها در ردویاقبول یك یاکلیه پیشنهادات واصله مختار است .م‌الف ۱۵٤۷۹

سازمان مرکزی شرکتها

۱ـ۲ آـ۸٤۲۱۲

ببخشید، مزاحم میشوم

★ هفته گذشته راچگونه‌گذراندید
★ چه فیلمی دیده‌اید ؟
★ چه کتابی خوانده‌اید ؟
★ شخصیت جالبی که با او روبرو شدید چه کسی بود ؟
★ چه آهنگ جالبی شنیدید ؟
★ چه چیز شمارا ناراحت ویا خوشحال‌کرده‌است؟

این سئوالها را با چند تن از آدمهای سرشناس این ملک در میان نهادیم و جوابهایشان را هم در این صفحه می‌خوانید بعضی از این جوابها مربوط به هفته های‌پیش است

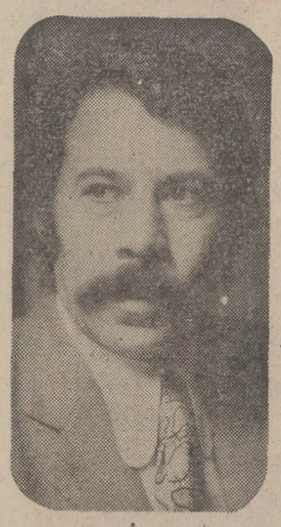

داود رشیدی

داود رشیدی ـ کارگردان و بازیگر تئاتر و سینما

۱ـ هیچ فیلمی ندیده‌ام ، چرا که گرفتار بودم .
ـ گرفتار چه ؟
تمرین و اجرای یک نمایشنامه بزبان فرانسه در دبیرستان رازی.
۲ـ کتاب «افسانه های الکترا» تمام نمایشنامه‌هایی که از الکترا برداشت و نوشته شده تجزیه و تحلیل کرده است البته‌بزبان فرانسه. کتاب خیلی‌خوبیست.
ـ نمی خواهی ترجمه‌اش کنی؟
در خط کار من نیست، اگر تئاتربود حتما ترجمه‌اش می‌کردم ولی‌خیال دارم به یک فرانسه‌خوان خوب نشان‌بدهم‌که ترجمه‌اش کند .
۳ـ همین موسیقی های معمولی‌رادیو، تلویزیون، چیز قابل توجهی به گوشم نخورد .
٤ـ شخصیت جالب ...؟
رشیدی‌ـ واقعا که مزاحمی
خنده‌ای میکند و می‌گوید: آقای‌ولیان. مصاحبه‌اش‌راگوش دادم، خیلی‌خودمانی بود و صمیمی. با مردم بودنش مرا خوشحال کرد و فکر می‌کنم اگروزرای دیگر هم با مردم اینطور صحبت کنند خیلی خوب می‌شود .
۵ـ برق ووضعیت خیابانها ، ماشین راندن، زنجیر بستن، خلاصه تمام آن چیزهایی که مربوط می‌شد به هوا وبه شهرداری .
ـ چه چیز خوشحالت کرد ؟
رشیدی‌ـ باز هم هوا برای اینکه‌قشنگ است، کثافت شهر را از میان میبرد . می‌توانم بگویم در این هفته بدترین چیز و خوبترین چیز هوا بود برف باریدن قشنگ است گرفتاریهایش ناقشنگ

هوشنگ مستوفی

۱ـ مدت زیادی است که سینما نمی‌روم.
چرا ؟
ـ حوصله‌اش را ندارم. وانگهی مردم توی سینما خیلی اذیت می‌کنند شوخی‌ها، کفزدنها، بلند حرفزدنها و خیلی چیزهای دیگر ناراحتم می‌کند .
۲ـ کتاب «سرگذشت راسپوتین» تحقیقات تازه‌ایست که از روی اسناد پیدا شده از پلیس روسیه تزاری است و بسیاری از نکات تاریک زندگی راسپوتین را روشن کرده است، البته این کتاب بانگلیسی است و هنوز به فارسی ترجمه نشده است .
۳ـ والله باید عرض کنم که موسیقی ایرانی‌نمی‌شنوم. صفحات کلاسیک را گوش می‌کنم.
ـ ایرانی اصلا ؟
ـ بله، نه، از رادیو و نه از تلویزیون، تلویزیون هم ندارم‌بهترین موسیقی برای من، موسیقی بتهوون وموزارت است که هرروز گوش می‌کنم .
ـ چرا موسیقی ایرانی نه ؟
ـ خیلی‌محزون است و این آزارم می‌دهد، نه اینکه دوست نداشته باشم ولی زندگی ما اینقدر پر از ناراحتی است که دیگر جایی برای آهنگ محزون شنیدن نمی‌ماند.
ـ خوب، شادش را گوش کنید.
مستوفی‌ـ موسیقی شاد ایرانی‌راهم دوست ندارم.
ـ بعلت مبتذل بودنش ؟
مستوفی‌ـ بالاخره موسیقی روز برای مردم هرمملکتی بیان‌کننده افکار آنهااست، موسیقی ماهم باین روز درآمده شاید به نظر خیلی ها خوب باشد ولی من دوست ندارم این یک عقیده شخصی است، صحبت از ابتذال نیست.
٤ـ متاسفم که تمام جوابهایتان منفی است.
چرا ؟
ـ برای اینکه من اصلا از خانه بیرون نمی‌آیم‌که‌کسی را ملاقات کنم. دائم نشسته‌ام و چیز می‌نویسم وبه‌کارهای خودم میپردازم .
۵ـ چیزی که ناراحتم می‌کند ومداوم است ترافیک. بی‌نظم و ترتیبی مردم، عدم مسئولیت افرادی که با آنها سروکار داریم واینکه هیچ کس خودش را مسئول نمی‌داند واگر هم عده‌ای باشند که بدانند آنقدر کم هستندکه اصلا ناپیدایند .
عامل خوشحال کننده‌ای هم نبود. زندگیم خیلی عادی بود .
ـ حتما کارهایی که درخانه می‌کنید خوشحالتان می‌کند ؟
بله‌ـ چند کتاب دارم چاپ می‌کنم که مشغول تنظیم کرد نشان هستم چند کتاب دارم می نویسم و در حدود دو سه هزار صفحه در آمریکا یادداشت نوشته‌ام که می خواهم کتابش کنم

فریبا خاتمی

۱ـ آخرین فیلم خوبی که دیده‌ام فرودگاه بود که از بازی های خوب لذت بردم، همینطور از قشنگی و عظمت فیلم .
۲ـ کتاب «عذاب روح» را تازه شروع کرده‌ام که سخت بدل می‌نشیند .
۳ـ والله با شخصیت‌جالبی برخورد نداشته‌ام شاید هم برخورد کرده باشم ولی‌حواس پریشان اجازه ثبت نداده‌باشد
٤ـ آهنگهای اصیل ایرانی که بیشتر جنبه سنتی داشته باشند همیشه مرا سر ذوق می‌اندازد .
۵ـ این هفته مساله‌ای ناراحتم نکرد ، البته خوب میدانید در زندگی آدمها خیلی پیش می‌آید که آدم ناراحت بشود و هرمساله ناراحت کننده‌ای را هم که نمی‌شود گفت . برخورد با دوستان هم همیشه برای من لذتبخش‌است مساله دیگری که خوشحالم‌کرد بستن چند قرارداد فیلم بود آنطور که دلم میخواست .
ـ راستش شما هفته‌ای را انتخاب کرده‌اید که برای من زیاد هیجان‌انگیز نبوده است .
ـ انشاالله که هفته آینده برایتان هیجان‌انگیز باشد .

انوشیروان روحانی

۱ـ فیلم خوب محلل.
۲ـ متاسفانه‌کتاب‌نخوانده‌ام. ولی زندگی « پاگانی‌نی » ویولونیست مشهوررا خواندم که خیلی جالب بود .
۳ـ آهنگی با نام «سحر» (که آقای درویش امیرحیاتی برای من زد.)
٤ـ آقای درویش امیر حیاتی را دیدم وتحت تاثیرشخصیت ایشان قرار گرفتم
۵ـ مساله‌ای ناراحتم نکرده است من همیشه خوشحال هستم، زیرا که کمتوقع هستم واز کوچکترین چیزخوشحال می‌شوم

مهندس عبدالله ریاضی

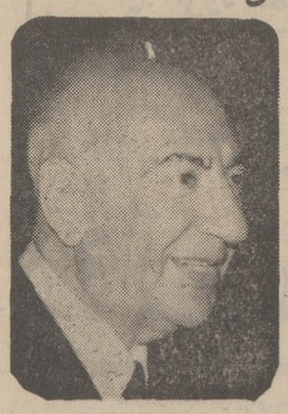

۱ـ حدود بیست سال است که اصلا سینما نمی‌روم، چون علاقه‌ای ندارم ، باور کنید اصلا نمی‌دانم سینما چه شکلی است . البته مشکل من نداشتن وقت است
۲ـ راستش من یک کتاب بخصوص را انتخاب نمی‌کنم که از اول تا آخر بخوانم هرکتابی که بدستم بیاید چند صفحه‌ای از آن را می‌خوانم و کنار می‌گذارم . وقت و حوصله این را که تا آخر مطالعه کنم ندارم .
۳ـ همین آهنگ هایی که بگوشمان میخورد. آهنگ مشخصی جلب توجه مرا نکرده یعنی کمبود وقت است‌که نمی‌گذارد باین قضایا برسیم .
٤ـ اشخاصی که با من برخورد می‌کنند همیشه‌همان آدمهای معمولی هستند که با آنها سر و کار دارم .
ـ کی‌ها قربان ؟
مهندس ریاضی : آقایان نمایندگان مجلس و آقایان وزرا ؟!
۵ـ ناراحتی هیچ و خوشحالی هم هیچ ، زندگی ما خیلی منظم و مرتب دارد مسیرش را می‌پیماید .

علی حصوری ، محقق

۱ـ چه کتابی خواندید :
پس‌از مدتها وقت کردم «موسی ویکتاپرستی» را بخوانم . بنظرم تمهید دیگری است در راه ایجاد واقعیات تاریخی و تهیه مدرک برای یک امر تاریخی که از زمانهای بسیار پیش در آن تردید بوده است جالبترین این تردیدها ازآن‌ولتر است در یادداشتی‌برفرهنگ‌فلسفی‌خودش که «آیا اصلا کسی بنام‌موسی وجود داشته است ؟...»
۲ـ رئیسم که کلی شخصیت است .
۳ـ ترانه‌ای که خواهرزاده‌ام میخواند بااین برگردان «سرتو نوچیم نکنی پاره‌میشه گناهه!»
٤ـ دیدن یک سرقت علمی بوسیله یکی‌ازاستادان دانشگاه از آثار ذبیح بهروز (در کتاب مقدمه‌ای برنجوم‌علمی تالیف... شماره ۱۳۲۰انتشارات دانشگاه تهران چاپ ۱۳۵۰) که هفت صفحه تمام از کتابهای «تقویم و تاریخ» و «نوروز شهریاری » بهروز در مقدمه کتاب (صفحه لج) بدون ذکر ماخذ ، بدون مقدمه و موخره و بدون‌تناسب با مطالب پس و پیش آن، کش رفته‌اند شایدجالب‌ترین کتابی هم که بالاخره قسمتی از آنرا خوانده‌ام همین باشد
۵ـ بقول شاملوی‌عزیز... دوره میکنیم شب را وروز را هنوز را .

منیر وکیلی

۱ـ فیلم فرودگاه، بنظر من از نقطه‌نظر هنری چیز جالبی نداشت بجز یک فیلمبرداری خوب و اینکه خیلی مشغول‌کننده بود
۲ـ در این هفته چند اپرا گوش کردم و بیشتر از همه اپرای کارمن را که خودم هم در آن بازی دارم و می‌خوانم
۳ـ مجموعه اشعار فروغ فرخزاد را در این هفته خیلی خواندم، چون این روزها مصادف با سالروزمرگش بود، از خانم حنانه هم شعرهائی خواندم .
٤ـ چون مشغول تمرین بودم به‌شخصیت خیلی‌جالبی آنطور که فکر می‌کنید برخورد نکردم چون تمام وقت روی صحنه بودم وشاید شخصیت جالب برایم «بیزه» بود ، خالق کارمن .
۵ـ مساله‌ای نبود که ناراحتم کند چون موقع کار فقط کار هنریم مطرح است و دیگر هیچ واین هفته ازپرکارترین هفته‌های من بود ولی موفقیت اپرای کارمن و دوستانه بی‌نهایت خوشحالم کرد چون بعد از تقریبا مدت زیادی روی صحنه میرفتم .

چه شرکتی سریعترین سرویس پرواز با بوئینگ ۷۴۷ به‌آمریکا را عرضه میکند؟ البته بی.او.ا.سی

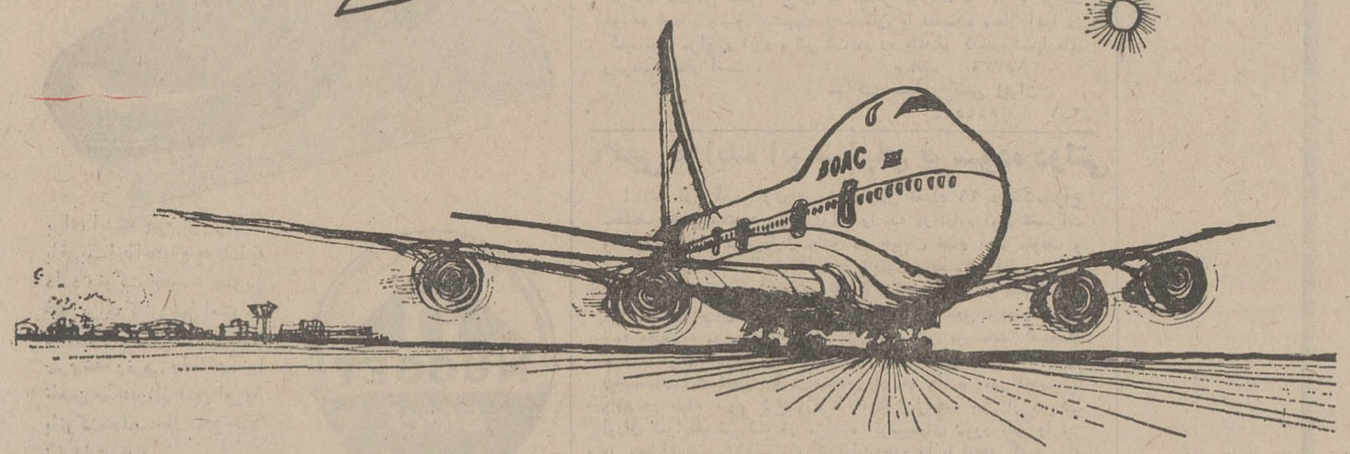

برای بعضی‌ها تنها یك خط هواپیمائی وجود دارد.

بلی ، صحیح است . در تهران ، قبل‌ازصرف صبحانه ، سواربوئینگ ۷۴۷ بی . او . ا . سی بشوید وفقط پس از دو بار توقف درطول راه ، بعد ازناهار درنیویورك پیاده شوید .
بهنگام پرواز برفراز اقیانوس ، درصندلی‌های مخصوص بی . او . ا . سی که مجهز به بالشتك پشت سری قابل تنظیم هستند، استراحت کنید ویا ازبرنامه‌های‌سرگرم کنندهٔمخصوص. شامل موزیك پاپ تاموزیك کلاسیك که ازهفت کانال مختلف پخش‌میشود ونیز ازتماشای‌یك فیلم سینمائی جدید لذت ببرید.
درصورتیکه هوس آشامیدنی یاغذا کردید کافیست که دگمه‌ای را فشار دهید تاسرویس مشهور بی . او . ا . سی برای پذیرائی ازشما بکار افتد .
پرواز بابوئینگ ۷۴۷ بی . او . ا . سی یعنی عالیترین وهیجان انگیزترین هواپیمای‌جهان ، راحت‌ترین و آرامش بخش‌ترین وسیله برای‌سفر به آمریکااست . برای کسب‌اطلاع بیشتردرباره‌جزئیات پروازهای ماوراء اطلس بی . او . ا.سی به‌آژانس مسافرتی خود یابی . او . ا . سی‌مراجعه‌فرمائید .

BOAC
ازشما مواظبت میکند

بی.او.ا.سی در تهران ـ خیابان شاهرضا ـ شماره ۳۲۳ تلفن ۹-۳۱۲۳۲۵ آبادان : سمن شاین تلفن ۳۱۵۴/۲۴۷۱ شیراز صندوق پستی شماره ۷۸ تلفن ۴۵۶۱/۴۸۶۹

یخچال یعنی فیلکو

آگهی دعوت

چون در جلسه روز ۲۱ر۷ر۵۰ مجمع عمومی فوق‌العاده صاحبان سهام شرکت سهامی سمند اکثریت قانون حاصل نگردیده به دستور ماده ۵۰ اساسنامه نام شرکت بدین وسیله از صاحبان سهام برای تشکیل مجمع از تاریخ دهم فروردین ماه ۵۱ ساعت۶ عصر در محل دفتر شرکت دعوت مینماید.

دستور جلسه : تبدیل نوع شرکت . تنظیم اساسنامه جدید تعیین مدت و نشانی و انتخاب اعضای هیئت مدیره و بازرس اصلی و علی‌البدل و هر نوع اقدام لازم برای تطبیق وضع‌شر و آینده آن خواهد بود. آ ـ ۴۲۴۰

مدیر ر صاحبان بیش از خمس سهام

ماست‌مالی در لکه‌گیری خیابان

عجیب‌ترین اقدام عمرانی هفته

غرب تهران ـ سرانجام پس از تذکر های فراوان اهالی خیابان آریاشهر ، شهردار ناحیه ۱۱ مرکز ، دست به اقدام جالبی زد ، باین ترتیب که ماموران شهرداری بدستور شهردار تمام چاله‌ها و دست‌انداز های این خیابان را لکه‌گیری کردند... اما جالب اینکه برای لکه‌گیری این خیابان نه از قیر و ماسه استفاده کردند نه از آسفالت سرد ، نه از هیچ ماده محکم دیگر ، بلکه هرکدام از چاله ها را فقط و فقط با مقداری خاک رس پر کردند و رفتند پی‌کارشان ...

حالا اهالی آریاشهر می گویند :

ـ پس از ماست مالی در همه کار های این دنیا ، چشممان به جمال ماست‌مالی در لکه‌گیری خیابان روشن !

دوبار طلاق، بخاطر سورچرانی!

رضائیه ـ حوریه ، زن ۲۴ ساله‌ای است که سال پیش از شوهرش طلاق گرفت ، علت جدائی آنها این بود که حوریه از شوهر خود خواسته بود یک «سور» مفصل به پدر و مادر وی بدهد و شوهر حوریه هم زیربار نرفته بود ، و همین موضوع باعث ایجاداختلاف بین آنها شده بود ، اختلافی که منجر به جدائی‌شان شد .

۹ ماه پس‌از طلاق ، حوریه با جوان ۲۳ ساله‌ای بنام حبیب ازدواج کرد . مدتی گذشت تا اینکه در این هفته حوریه از حبیب هم خواست تا به پدر و مادر وی «سور» مفصلی بدهد ، ولی حبیب گفت که حاضر نیست در ایام سوکواری مهمانی راه بیندازد و «سور» بدهد ...

و همین موضوع باعث شد که حوریه ماجرای شوهر اولش را تکرار کند و به دادگاه حمایت خانواده شکایت ببرد . اقوامش خیلی کوشش کردند تا حوریه را با شوهرش آشتی دهند ، ولی او حاضر نشد دست از لجبازی بردارد ، و شوهر دومش را هم از دست داد !

میهمانان ناشناس ، صاحبخانه‌را به‌ستوه آوردند!

نقده ـ غروب بود که در خانه موسی موسی‌زاده ، واقع‌در روستای «مهماندار» (۲ کیلو متری نقده) بصدادرآمد .موسی در را باز کرد و با سه مرد ناشناس روبرو شد . مردان ناشناس ، به موسی گفتند که تازه ازراه رسیده‌اند ودراین روستا هم کسی را ندارند .

موسی که همیشه ضرب‌المثل «میهمان حبیب خداست» را مدنظر داشت ، با خوشروئی آنها را بخانه دعوت کرد . میهمانان ناشناس با موسی مشغول گل گفتن و گل شنیدن بودند که باردیگر در خانه موسی بصدا درامد . این‌بار هم دو میهمان ناشناس بودند که از چهره گرد گرفته‌شان معلوم بود از راه دور آمده‌اند و خسته‌وکوفته هستند .صدالبته، آنها هم بدرون خانه دعوت شدند و با ۳ میهمان قبلی ، برسر یک سفره نشستند.

پس از شام ، موسی ۵ میهمان‌ناشناس را در اتاق پذیرائی باقی گذاشت تا بخوابند و خودش به اتاق دیگری رفت . اما ... پس‌از رفتن او ، سه میهمان قبلی ، به دو میهمان بعدی پیشنهادکردند که چند «دست» باهم «پاسور» بازی کنند ولی چون دو میهمان بعدی زیربار نرفتند بین انها مشاجره‌ای درگرفت که منجر به زدوخوردی شدید شد ...

موسی ، به شنیدن سرو صدا ،خودش را به اتاق پذیرائی رساند و متوجه شد که میهمانان ، هرچه از اسباب واثاثه خانه بدست‌شان میرسید ، برسرهم می کوبند ... موسی که به تنهائی قادر به جدا کردن طرفین منازعه نبود ، از همسایگان خود کمک خواست و بالاخره همسایه ها ، قضیه را فیصله دادند ...

باوساطت همسایه ها ، ۵ میهمان ناشناس ، که‌کمی هم مجروح‌شده بودند، باهم آشتی کردند و ساعتی بعد ، در همان اتاق‌خوابیدند. اماصبح‌زود، وقتی موسی به سراغ‌شان آمد،دید ازهیچکدام خبری نیست . یکی از آنها یادداشتی برای موسی گذاشته و در آن نوشته بود: «چون ترسیدیم صبح ، ما را تحویل ژاندارمری بدهید،فرار را برقرار ترجیح دادیم !»

دختر «مینی‌ژوب‌پوشی» بعنوان «سرعمله» حقوق می گیرد!

ظریف‌ترین سرعمله هفته

خرمشهر ـ درجلسه انجمن شهر خرمشهر ،شهردار این شهر به انجمن پیشنهاد کرد دختر خانمی را که منشی مخصوص وی است وازمدتی پیش در شهرداری به‌کارمنشی گری اشتغال دارد استخدام رسمی کند .

اعضای‌انجمن با شنیدن‌این پیشنهاد حیرت زده‌ماندند که اگر این دختر خانم تاکنون استخدام رسمی نشده، چطور ماهها برای شهرداری بدون حقوق کار کرده است ؟

انجمن دراین زمینه تحقیق کرد و معلوم شد که منشی مخصوص شهردار ازبودجه اصلاحات شهری‌بعنوان‌کارگر روز مزد با روزی ۲۰۰ریال حقوق مشغول بکار شده وپس از مدتی هم حقوقش به‌روزی ۲۵۰ ریال رسیده است.شاید لازم به‌تذکر باشد که«بودجه اصلاحات شهری» مخصوص پرداخت دستمزد به‌کارگران ساختمانی مثل عمله،بنا وسر عمله است . روی‌همین اصل یکی‌ازاعضای‌انجمن بشهردار گفت :

ـ شما این خانم رابچه ترتیبی به کار گمارده‌اید ؟ چون‌میدانیم که حقوق‌ایشان از بودجه دستمزد کارگران ساختمانی برداخت میشود . این سئوال پیش می‌اید که ایشان‌اگربعنوان‌عمله استخدام شده باید روزی ۱۰۰ تا۱۲۰ ریال بگیرد واگر عنوانش«بنا» است‌بایدروزی۲۰۰ ریال‌بگرد پس شماچطور به ایشان‌روزی ۲۵۰ ریال حقوق میدهید ؟و یکی دیگر از اعضاء به شوخی گفت :

ـ لابد این‌منشی «سرعمله» است ، چون سرعمله‌ها روزی ۲۵۰ ریال میگیرند !

راستی جالب نیست که‌یک دختر خانم «مینی‌ژوپ پوش» بعنوان «سرعمله» حقوق‌بگیرد؟

کم نظیرترین شغل هفته

بازار «شکارچی قورباغه» کساد است !

اندیمشک ـ مرد ۴۵ ساله‌ای بنام‌حسین، چند سالی است که در اطراف اندیمشک و دزفول ، از طریق کم‌نظیر ترین مشاغل دنیا ، یعنی «شکار قورباغه» معاش خود و عائله ۵ نفری‌اش را تامین میکند !

حسین معمولا هفته‌ای ۳۰۰ ـ ۲۰۰ قورباغه شکار میکرد ، آنها را در داخل گونی مرطوبی جا میداد و به تهران می فرستاد . این قورباغه ها ، به بیمارستان ها و آزمایشگاه ها و مدارس مختلف تهران، دانه‌ای ۸ الی ۱۰ ریال فروخته می شد .

اما امسال ،حسین حال ووضع‌دیگری دارد ، خودش میگوید :

ـ فکر میکردم امسال‌به‌موازات گرانی ارزاق ، منهم می توانم «کالا»ی خودم را با قیمت گرانتری عرضه کنم ... ولی از بخت بد ، امسال براثر سرما و یخبندان شدید ، تعداد زیادی از قورباغه ها تلف شده‌اند و آنها هم که زنده مانده‌اند ،از مخفی‌گاه های خود بیرون نمی ایند ... باین ترتیب سرمای شدید امسال نان من‌و زن‌و بچه‌ام را بکلی قطع کرده است .

ولی راستی گناه قطع شدن نان زن‌و بچه حسین با سرمای شدید است یا با قورباغه ها یا با خود حسین که شغل کم‌نظیر «شکار قورباغه» را انتخاب کرده است ؟!

دل‌وجگر یوزپلنگ را کباب کردند وخوردند!

بدشانس‌ترین یوزپلنگ هفته

کهریزک ـ واقعا جا دارد به یوز پلنگ گرسنه‌ای که در قریه‌محمدآباد«کهریزك» پس‌از مجروح کردن سه‌نفر از ساکنان قریه وآسیب رساندن‌به‌سه راس گاو،توسط ماموران ژاندارمری شهرری‌کشته شد لقب«بدشانس ترین یوزپلنگ هفته» را بدهیم ، به این دلایل :

* یوزپلنگ بینوا از فرط گرسنگی وبرای سدجوع به‌قریه محمدآباد آمد ، ولی نه‌تنها نتوانست شکمش را سیر کند بلکه دارفانی را هم وداع گفت!
* اهالی قریه تهدید «پوست‌از سرت می کنم » را در مورد این یوز پلنگ از قوه بفعل درآوردند و واقعا نه‌تنها پوست سر بلکه‌پوست‌تمام‌دنش راکندند
* تازه بااین همه‌مصیبت ،عده‌ای از اهالی ازیک فرصت کوتاه استفاده کردند،دل‌وجگریوزپلنگ بینوارا درآوردند وکباب کردندو خوردند، تابخیال خودشان، دل و جرات پلنگ پیدا کنند !
.. وحالا تازه‌محیوان بینوا که اینهمه بلا برسرش آمده ارج‌و قربی پیدا کرده واهالی برای خریدن پوست بدنش با هم رقابت میکنند تا جائی که یکی از اهالی‌حاضرشده است‌پوست یوزپلنگ بدشانس را بمبلغ ۳۰ هزار ریال بخرد ! حالا واقعالقب «بدشانس ترین یوزپلنگ هفته»برازنده این‌حیوان مصیبت کشیده نیست ؟

ناچیزترین دزدی هفته

سارق، مردم را بخنده انداخت

بندر شاهپور ـ کاظم محمدی، یکی از کارگران تخلیه بار از کشتی ها ، وقتی پس از اتمام کار روزانه ، عازم خانه‌اش بود، طبق معمول جلو در خروجی اسکله،موردبازدید بدنی‌ماموران قرار گرفت .

اما وی ، پیش‌از انکه بازدید بدنی تمام شود ، ناگهان پابه فرار گذاشت.اوچنان وحشتزده فرار میکرد که ماموران پلیس مشکوک شدند و برای متوقف کردن وی حتی دو گلوله نیز بطرفش شلیک کردند !

سرانجام ، کاظم با فعالیت ماموران پلیس بندر شاهپور دستگیر شد و در تحقیقات‌اولیه اعتراف کرد :

ـ شیطان فریبم داد و من‌یک بسته تیغ صورت تراشی را دزدیدم و در کفش خود پنهان کردم ... وقتی‌موردبازدید بدنی قرار می گرفتم ناگهان فکرکردم مبادا بسته تیغ را پیدا کنند .. این بود که تصمیم گرفتم پا به فرار بگذارم ...

گرچه اهالی بندر شاهپور ، پس‌از شنیدن‌این ماجرا بخنده افتادند ، ولی نه خنده آنها ، نه اعتقاد کاظم به اینکه فریب شیطان را خورده ، مانع از اعزام او به دادگاه شهرستان شد !

طبیب، شاعر و نقاش بیسواد!

جرقویه (اصفهان) ـ در جرقویه طایفه‌ای هست که افراد آن تمام سال را بصورت «چادر نشینی» زندگی می‌کنندو شغل تمام آنها ، فقط دامداری است !

در میان این افراد که هنوز مثل قبیله‌های صدها سال پیش زندگی می‌کنند ، افرادی هم دیده میشوند که هوش و استعدادی فوق‌العاده دارند . یکی از اینها رئیس یا «ریش‌سفید»طایفه است‌که‌مشهدی قاسم نام دارد .

مشهدی قاسم ، نقاش ماهری است، بطوریکه تصویر تمام افراد قبیله را بوضوح وروشنی نقاشی کرده است . او ، علاوه بر این ، دریک دفترچه‌بزرگ تصاویررستم وسهراب وسایر قهرمانان شاهنامه را، در صحنه‌های بزم ورزم ،در کمال زیبائی نقاشی کرده و دفترچه خود را بصورت‌یک شاهنامه‌مصور در آورده است .

مشهدی‌قاسم ، علاوه برآنکه‌نقاش ماهری است، پزشک قبیله نیز هست و مخصوصادر شکسته‌بندی، در سراسر «جرقویه» شهرت دارد وبسیاری از اهالی شهرهاوروستا های اطراف ، هر روز به او مراجعه می‌کنند.

او ، شعرهم میگوید و غالبشعر هایش در وزن و قالب شاهنامه است . و عجیب اینکه با آنکه مشهدی‌قاسم‌سواد ندارد .اشعارش از لحاظ رعایت قوانین شعر کهن ، کوچکترین اشکالی ندارد

جالبتر اینکه مشهدی قاسم ، شعر ، نقاشی و طبابت را پیش خود آموخته . ودر این سه رشته از هیچکس تعلیم نگرفته است !

موج تظاهرات میهنی از ارس تا کارون

مردم درشهرها وروستاها فریاد میزدند انتقام خون شهید تهرانی را میگیریم

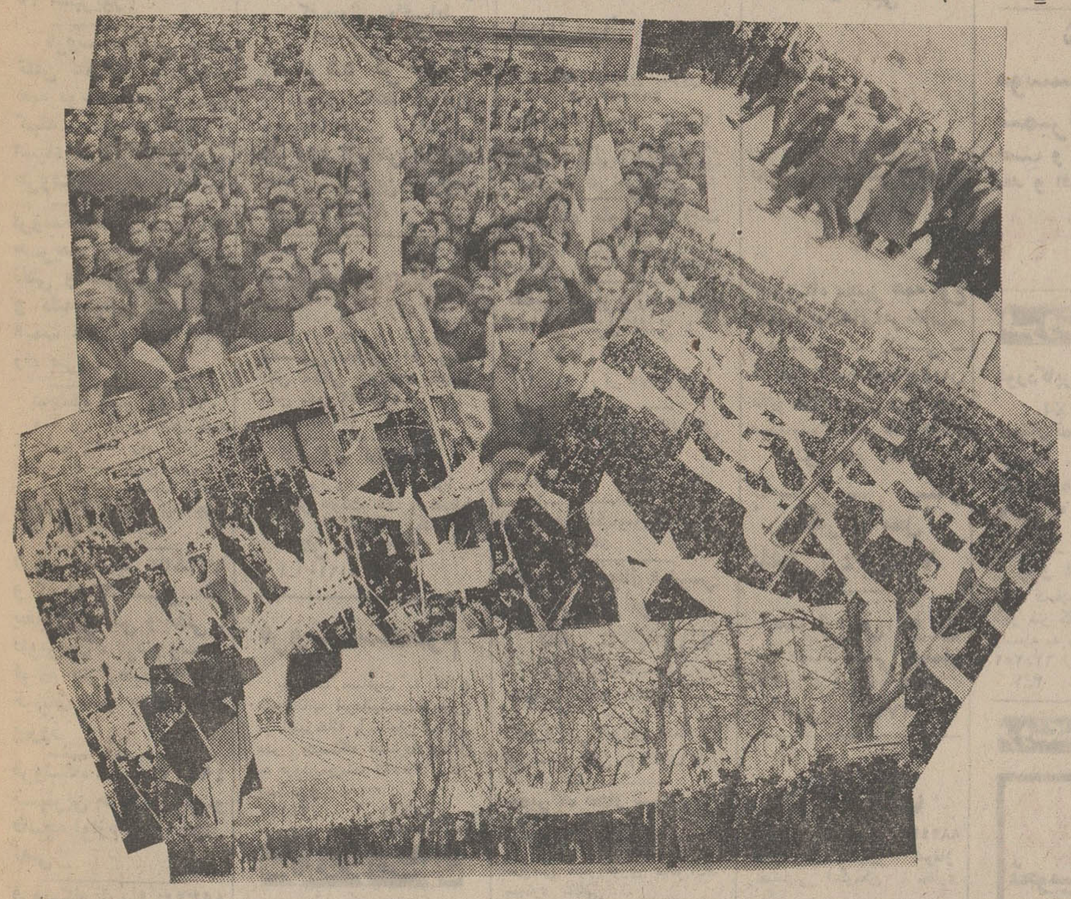

بدنبال تظاهرات عظیم وبیسابقه مردم پایتخت ،طبقات مختلف مردم در سراسر کشور نیز با تشکیل اجتماعات عظیم ملی ضمن ابراز تنفر و انزجار نسبت به دشمنان داخلی وخارجی مملکت آمادگی خودرا برای هرگونه فداکاری وجانبازی در راه حفظ استقلال و آزادی کشور وپاسداری دستاوردد های انقلاب‌ملی اعلام‌داشتند . گزارش خبرنگاران اطلاعات از شهرستانها حاکیست در این تظاهرات عظیم ملی علاوه بر طبقات مختلف مردم‌شهری، دهقانان آزاد شده نیز در سطحی وسیع شرکت‌داشتند. قسمت اول این گزارش در شماره گذشته درج گردید و اینك گزارشهای تلفنی خبرنگاران اطلاعات که تانیمه شب دیشب به تهران مخابره شده در پی آمده است .

خرمشهر :

تظاهرات زیر تگرگ

مردم خرمشهر دریك اجتماع ۲۰ هزار نفری که ساعت ده‌و نیم بامداد دیروز در پارك‌شهر این شهرستان برگزار کردند، بار دیگر همبستگی خود را با انقلاب شاه‌و مردم‌اعلام‌داشتند.

تظاهرات عظیم خرمشهر در شرایطی برگزار گردید که باران و تگرك بمدت نیم‌ساعت برسر تظاهر کنندگان می‌بارید . ریزش باران و تگرك هیچگونه خللی در برنامه تظاهرات پدید نیاوردو هرلحظه صفوف شرکت کنندگان‌فشرده تر میشد .

در میتینك عظیم خرمشهر ، نمایندگان کارگران ، کشاورزان ، اصناف ، دانش‌آموزان ، واحزاب وفرهنگیان سخنرانیهای مشروحی ایراد کردند وسپس قطعنامه میتینك قرائت شد .

شهمیرزاد :

ما انتقام خواهیم گرفت

هزاران‌نفراز ساکنان‌شهمیرزاد همصدا باسایر هموطنان خود دریك اجتماع بزرك و میهنی شرکت کردند و اعمال خلاف حکومت یعنی عراق و رویه خائنین داخلی‌وخارجی ایران‌را محکوم ساختند .

در تظاهرات پرشور اعلام شد ما انتقام خون جوانی را که در تظاهرات تهران شهید شده خواهیم گرفت .

کنبدکاوس :

اجتماع عظیم و فشرده

پیش‌ازظهر دیروز تظاهرات عظیم و باشکوهی در میدان پهلوی گنبدکاوس برگزار گردید که درآن‌نمایندگان کارگران ، کشاورزان و فرهنگیان و احزاب ضمن سخنرانیهای جامعی توطئه های استعمار و عوامل آن را محکوم کردند

در این میتینك با شکوه ، هزاران نفر شرکت داشتند و تاکنون این شهر چنین اجتماع عظیم و فشرده بخودندیده‌بود.

همه‌جا احساسات میهنی بود

● درگرمسار اصناف ،کشاورزان، کارگران،سپاهیان‌انقلاب نمایندگان معاودان ایرانی‌ضمن تشکیل‌اجتماع عظیمی مراتب تنفر و انزجار خود را از عمال استعمار و یاوه‌سرائی های آنها ابراز داشتند.

● در رودهن گروه کثیری از مردم ضمن تشکیل اجتماع بزرگی با شعارهای‌مرگ بر استعمار و نابودباد دشمنان ایران بانظم و ترتیب خاصی در خیابانها بحرکت درآمدند .

● در ساوه کشاورزان ، اصناف، کارگران ، فرهنگیان ، کارمندان‌و کلیه طبقات مردم تظاهرات عظیمی برپا داشتندوعملیات‌ناجوانمردانه مزدوران استعمار راعلیه ملت‌ایران تقبیح کردند و آمادگی خود را برای هرگونه فداکاری وجانبازی در راه حفظ استقلال‌و عظمت‌کشور اعلام داشتند.

● درنجف‌آباد اجتماع‌بیسابقه‌ای برای پاسخگوئی بیاوه سرائیهای خائنان‌وطن‌ومزدوران استعمارنو برپاشد.

در این اجتماع اصناف ،کشاورزان، کارگران‌سپاهیان‌انقلاب .فرهنگیان، احزاب ،و سایرطبقات مردم‌شرکت داشتند وچندتن ازنمایندگان‌مردم سخنرانیهای‌مشروحی ایرادکردند.

درپایان تظاهر کنندگان بافریاد های جاوید شاه پاینده باد ایران همبستگی خود را باشاهنشاه آریامهر و انقلاب سفید ایران‌اعلام داشتند.

● صبح دیروز دانش آموزان ، اصناف، کارگران، کشاورزان‌ـ کارمندان دماوند در میدان ۶بهمن دماوند اجتماع کردند و از طرف نمایندگان آنان ، سخنرانی‌های مبسوطی پیرامون اعمال ضدانسانی عمال بعثی ـ پیوندشاه‌و مردم‌ایراد شد.

● بامداد دیروز در کلیه روستا های اطراف قم تظاهرات باشکوهی علیه بدخواهان انقلاب سفید ایران برپا شد وطی آن مردم روستاهای کحل ـ راجرد ـ سلفچگان ـ حاجی‌آباد برای سلامت شاهنشاه دعا کردند .

● براساس‌گزارشهای‌رسیده در دامغان و شاهرود نیز اجتماعات با شکوهی بهمین مناسبت تشکیل شد و نمایندگان طبقات مختلف مردم سخنرانی کردند.

● دیروز هزاران تن از طبقات مختلف مردم زاهدان در عظیم‌ترین تظاهرات ملی شرکت کردند وضمن اعلام‌مراتب‌جانبازی‌وفداکاری‌خود در راه اجرای اصول انقلاب‌مقدس شاه و مردم دشمنان ملت ایران را محکوم کردند.

ابتداء رئیس انجمن شهرزاهدان به نمایندگی مردم سخن گفت و سپس‌نمایندگان کارگران،کشاورزان ـ زنان ـاصناف ـ فرهنگیان و کارمندان دولت بیاناتی در این زمینه ایراد کردند.

در میدان شاه سنندج نیزگروه کثیری از روحانیون مراتب تنفر و انزجار خودرا از رویه غیرانسانی عمال حکومت بعثی عراق اعلام داشتند.

گلپایگان :

همه آماده جانبازی هستند

بیش از ده‌هزار نفر ازفرهنگیان، دانش آموزان ، پیشاهنگان ، ورزشکاران ، کارمندان ادارات ، اصناف ، بانوان ، دهقانان و روستائیان با اجتماع در میدان۲۵ شهریورگلپایگان ازمقامات مسئول ایران خواستند تابه‌آنان اجازه‌داده شود که‌شخصا جواب یاوه‌گوئیهای عمال حکومت ننگین‌و پوشالی‌دولت عراق را بدهند.

شرکت کنندگان در تظاهرات با شکوه گلپایگان پس از صدور قطعنامه‌ای از دبیر کمیته تظاهرات خواستند تا مراتب جانبازی و فداکاری آنان را نسبت به خاندان جلیل سلطنت اعلام دارد و در همین‌مورد تلگرافی‌بحضورشاهنشاه آریامهر مخابره شد.

بندر شاهپور :

تظاهرات پرشکوه دربنادر

هزاران نفر در بندر شاهپور ـ سربندر وبندرماه‌شهر تظاهرات بی‌سابقه‌ای برپا کردند و کارگران ، فرهنگیان ، بازرگانان ، دانش‌آموزان‌تمثال شاهنشاه آریامهر را گلبازان کردند وسپس تظاهر کنندگان در خیابانها بحرکت درآمدند

سنندج :

اکراد دلیردر تظاهرات‌ملی

عشایر شجاع‌ودلیر کردستان، همصدا با عموم فرهنگیان ، پیشاهنگان ، اعضای سازمان جوانان شیرو خورشید سرخ ، سپاهیان انقلاب مراتب‌جانبازی خود را در راه شاه و میهن‌اعلام داشتند . در اجتماع کثیری که بهمین مناسبت در سالن بزرك کورش کبیر سنندج برگزار شد مدیر کل آموزش‌وپرورش رئیس اداره آموزش و پرورش سنندج و چند تن ازنمایندگان اصناف و کشاورزان سخنانی ایراد کردند .

آبادان :

عشایر در صف تظاهر کننده‌ها

عشایر ، کارگران، کارمندان، اصناف ، سپاهیان انقلاب ، فرهنگیان ، کشاورزان ،دانش‌آموزان و طبقات مختلف مردم آبادان دیروز در اجتماع عظیمی که دراستادیوم ورزشی‌این‌شهر برگزار کردند ، اجانب و بیگانه پرستان را بشدت‌محکوم کردند در این اجتماع پرشور قطعنامه‌ای در هشت ماده‌قرائت گردید .

حوادث شهرستانها

«محمد بوقی» کشته شد

خمام : اتومبیلی در یك کیلو متری خمام در محلی موسوم به « زیر ده » با موتور سواری بنام «اسحق » معروف به محمد بوقی تصادف کرد .

موتورسیکلت‌ران بعلت‌خونریزی‌مغزی در بیمارستان‌پورسینای‌رشت درگذشت. راننده اتومبیل « منوچهر شکوری » نام دارد .

حادثه در مدرسه عشایری

اردکان : دیوار و سقف یك دبستان عشایری در اردکان فارس فروریخت‌ولی بدانش آموزان آسیبی نرسید. آموزگار دبستان برای ترمیم‌این‌مدرسه عشایری از مردم کمك خواسته است .

پایان نزاع :

قزوین : محمد غیاثوند و علی‌دل‌انگیز بدنبال اختلافات قبلی خود با هم در خیابان سعدی قزوین به زد و خورد پرداختند . محمد با ضربه‌ای که به شقیقه علی فرود آورد وی را نقش زمین ساخت ، مضروب به بیمارستان انتقال یافت ولی هنوز قادر بتکلم نیست .

سرما و مرگ

اردکان : مرد ۵۰ ساله‌ای که هویت وی معلوم نشده از شدت سرما در« کلاه سیاه» ۶ کیلو متری اردکان‌در گذشت.

سرعت و یخبندان عامل مرگ شد

مشهد : دوچرخه سواری بنام (علیرضا شاهدیان) بعلت سرعت زیاد و یخبندان سطح خیابان بشدت به زمین سقوط کرد و در اثر جراحت شدید پس از انتقال به بیمارستان درگذشت .

نیازمندیهای شما

اثاثیه

خرید

بازرگانی فرش کیهان ۸۳۰۹۰۴ و ۸۲۳۷۷۶ خریدار نقدی همه رقم فرش کهنه و نو جهت صادرات روزولت میدان ۲۵ شهریور

فروشگاه فرش صمد تلفن ۴۹۹۸۵ خریدار همه نوع فرشهای نو و کهنه و لوازم منزل و اشیاء قدیمی چلچراغ، ظروف بلوروچینی ورسو

فروشگاه۲استار۶۶۶۴۰۲۱ خریدار یخچال برفی و نفتی و تلویزیون فرش و کلیه لوازم منزل به قیمت عادلانه شاه چهار راه پیروز

نمایشگاه گلشن ۶۲۱۴۲۱ همه نوع فرش های کهنه خریداریم وهمه رقم فرش نو موجود میباشد فرش های کهنه با نو معاوضه میشود خیابان پهلوی بالای ایستگاه بیمه جنب بانک ملی یوسف‌اباد.

فروشگاه۱سیا ۶۶۲۸۳۲ و ۶۶۵۱۰۲ خریدار یخچال برفی و نفتی، تلویزیون، فرش وسایر لوازم منزل بقیمت عادلانه خیابان شاه چهار راه پیروز

فروشگاه مشرق ۴۹۳۲۷ بهترین خریدار فالی و قالیچه لوازم منزل یخچال نفتی

فروشگاه آریا ۴۹۳۹۳ خریدار یخچال برفی نفتی فرش مبلمان اجاق گاز تلویزیون و اثاث منزل

فرش خواجه نصیر

بهترین خریدار فرش کهنه و نو معاوضه جهت صادرات تلفن ۷۵۲۶۹۰

فروشگاه نیک نام

خریدار اثاثیه منزل شما تلفن ۷۵۷۵۳۳

جهان کالا
خریدار یخچال تلویزیون و لوازم منزل شاه چهار راه پیروز ۳۹۱۶۶۵

فروشگاه فرش تهران کالا
خریدار انواع قالیهای نو و کهنه و لوازم منزل ۶۶۹۲۲۶

فروشگاه ایران فرش
تلفن ۷۷۴۹۷۲
کلیه لوازم منزل شما را بهر مبلغ باشد بیشتر از سایرین نقد خریداریم.

فروشگاه فرش فروردین
خرید فرش کهنه و نو تلفن۶۶۱۶۵۵ و ۴۳۰۸۵

فروشگاه ارمان تلفن۶۶۹۶۲۲
خرید یخچال برقی و نفتی و تلویزیون قالی قالیچه

فروشگاه فرش شایان تلفن ۶۶۳۳۸۱ بهترین خریدار فرش و لوازم منزل

فروشگاه یختیاری تلفن۷۵۹۳۲۹
بهترین خریدار کلیه لوازم منزل

فروشگاه صلاحی.
۶۶۵۰۹۳
خریدار تلویزیون یخچال نفتی برقی قالی و قالیچه کلیه لوازم منزل با قیمت عادلانه شاه چهارراه باستان

فرش اردیبهشت
تلفن ۶۶۸۱۶۴

فرشهای کهنه

از متری ۲۵۰ تومان ببالا خریداریم فرش اشراف جنب سینما پاسیفیک
تلفن ۷۵۸۶۵۵

ایران کالا ۷۵۳۳۰۶
فرش و لوازم منزل با عالیترین قیمت خریدار است ۷۸۲۴۱۳

فروش دست اول

نمایشگاه فرش توکلی
فرشهای کهنه را با نو معاوضه وفرشهای کهنه را نقدا خریدار
آست نمایشگاه ۶۲۱۴۰۵ بازار ۲۰۸۲۹
۱ـ۶ ا۔ ۱۱۹۹۶

۷۵۸۵۵۰
پرده پارچه کاغذدیواری پرده کرکره فرش‌ماشینی کف‌پوش باقساط

پرده کرکره

کفپوش کاغذ دیواری پرسیانا فرش ماشینی (موکت) اززانتر از همه جا با سهل‌ترین شرایط
تلفن ۸۳۸۴۶۷

فروشگاه پیمان
فرش ـ یخچال ـ تلویزیون ـ لباسشوئی باماهی ۸۰ تومان آنتن مجانی نازی‌اباد خیابان چمن تلفن ۵۳۱۳۵۹
آـ ۱۱۹۹۲

تزئینات کالرز
کاغذ دیواری ـ پرده کرکره ـ کفپوش موکت نقد و اقساط خیابان ژاله ایستگاه بهمنم
تلفن ۳۰۳۰۳۴
آـ ۱۱۹۱۰

فروش دست دوم

به علت مسافرت به خارج کلیه اثاثیه اتوماتیک‌سونتاژخارج نو آشپزخانه با مبلمان استیلو مدرن ودستگاه فیلمبرداری‌کامل به فروش‌میرسد ۶۲۵۷۶۴ دکتر اسکندری
۱ـ۲ آـ ۳۲۶۲۹

مبل ودکوراسیون

پرده دوزی ارجمند ۳۱۷۳۷۰

مبل جاویدان

ازنمایشگاه مبل جاویدان دیدن فرمائید، شاه چهارراه‌اسکندری
تلفن : ۶۶۱۸۲۲
۱ـ۵ آـ ۱۱۹۰۷

نمایشگاه مبل ابتکار ۹۵۳۷۲۶
همه نوع مبلمان مدرن نقد و اقساط به فروش میرسد ازاین نمایشگاه دیدن فرمائیدسلسبیل مقابل سینما خرم.
آـ ۱۲۳۶۱

پیراهن مبل : ۳۱۹۵۰۵
تعویض‌پارچه‌مبل: ۳۱۹۵۰۵
پرده‌دوزی‌شهرزاد ۳۱۹۵۰۵
آـ ۱۱۴۳۱

کرایه

کرایه هرنوع‌ماشین‌تحریر بنگاه فنی ناصر تلفن۸۲۶۲۰۵
دروازه دولت مقابل سعدی.
۱ـ۱۳ آـ۱۲۱۳۷

شستشوی مبل وفرش

کنت‌سرویس

مبلمان موکت فرش و تشک اتومبیل شما را با آخرین‌تکنیک در جای خود سرویس مینماید
۷۷۶۷۱۳
سرویس‌نوین‌خشکشوئی مبلمان ـ موکت ـ فرش تشک ماشین با دستگاه مدرن‌موادمجاز ۲۷۲۹۰

آناهیتا سرویس با دستگاه تمام اتومانیک مبلمان فرش موکت‌شما رادر محل‌خشکشوئی مینماید.
۷۹۵۳۰۷

کارخانه‌قالیشوئی ماژیک

تلفن جاده کرج ۶۶۱۸۲۲ تلفن شعبه جمشیدآباد ۶۶۱۸۲۳ تلفن نهران‌نو ۷۹۸۸۱

کارخانه‌قالیشوئی‌پیشرو با متری ۲۰ ریال
۹۵۲۴۵۴ و ۹۵۸۹۵۰

قالیشوئی برف

سرویس مجانی تلفن ۳۱۰۷۸۲
۱ـ۲۶ آـ۱۱۸۵۴

خشکوئی مبلمان پیشرو یکدست ۴۰ تومان
۹۵۸۹۵۰ و ۹۵۲۴۵۴

قالیشوئی‌فرخ باسرویس منظم تلفن ۹۷۷۵۰۶

شستشوی‌مبل‌فرش‌پرده

کلین سرویس مبتکر و پیشرو نظافت مبل و فرش با دستگاه منحصربفرد و خشکشوئی پرده با نصب مجانی ۹۵۲۵۴۶
آـ ۱۱۲۴۸

تعمیرات

تلویزیون

تعمیرگاه تلویزیون الکترون
تلفن ۷۶۳۶۸۲
تعمیرگاه تلویزیونهای R.C.A شاوبلورنس فیلیپس سیرا تلفونکن و سایرمارکهاباسرویس مجهز سیار در شهر وشمیرانات

تعمیرگاه تلویزیون‌دولت
تعمیر انواع تلویزیون فوری در محل ۸۸۳۵۵۱ و ۸۸۳۲۶۲

تعمیر تلویزیون‌باحضور شما در منزل‌تلفن :
۷۶۱۴۹۵
۱ـ۱ آـ۱۲۳۷۳

سرویس‌تلویزیون‌کارانتی
تلفن ۶۲۸۳۷۱
سرویس سیار R.T.I.R.C.A سیرا ـ سدیاتور ـ جنرال الکتریک‌وستینگهاوس‌گراندیک
ویژه شمیرانات

تعمیرگاه مجاز فیلیپس
سرویس فوری
تلفن ۷۶۵۷۹۵

تعمیرگاه مجاز
سرویس فوری شاوب لورنس تلفن ۷۶۵۷۹۵

تعمیرگاه مجاز شماره۱۵
شاوب‌لورنس
سرویس سیار فوری عباس‌اباد سیمتری نظامی
تلفن ۷۶۴۲۵۱

SCHAUB-LORENZ
تعمیرگاه‌مجاز شماره۱۷
شاوب لورنس
تهران ویلا ـ شرق پارک
تلفن ۹۷۸۲۳۵

SCHAUB-LORENZ
تعمیرگاه ثابت
تعمیر تلویزیونهای RCA RTI
با تخفیف استثنائی
تلفن ۶۶۹۱۷۰

تلویزیون فوری در منزل
تعمیر میشود ۹۶۰۵۴۶

تعمیرگاه مجاز RCA RTI
تلویزیون آرمی ـ آسی
نمایندگی: شرکت دنکرونیک ـ تلفن ۲۷۰۸۵۱
تعمیرگاه مجاز شماره ۲
شاوب‌لورنس
خیابان سیمری نارمک بالاتر از میدان هفت‌حوض جنب‌بانک اصناف.
تلفن : ۷۹۵۵۶۵

SCHAUB-LORENZ
تعمیرگاه‌مجاز شماره۱۳
شاوب‌لورنس
خیابان آرامگاه نرسیده به سینما شرق
تلفن ۵۳۶۶۶۳

SCHAUB-LORENZ
تعمیرگاه تلویزیون ۲۵ شهریور
مدیر مسئول داود بیخبریم ـ ۸۳۰۱۰۴
۱ـ۲ آـ ۱۲۳۷۶

ایران الکترونیک

تعمیر و سرویس همه نوع تلویزیون ساخت ایران و خارج ـ نصب آنتن تمام کانالو اف ام باسرویس سیار فوری توسط متخصص از آلمان سریع ـ ارزان با ضمانت کتبی
تلفن ۷۷۶۹۴۴ ۷۷۵۰۳۵

تلویزیون‌سرویس شاد

تعمیرگاه مجهز همه نوع تلویزیون‌های امریکائی ـ اروپائی ـ ژاپنی ـ آر.تی.آی‌ـشاوب‌لورنس تلفونکن ـ بلر زیر نظر مهندسین باتجربه ونصب آنتن تمام کانال
باسرویس سیار
تعمیر در محل
تلفن ۷۶۴۵۴۱

سرویس نوین

خشک‌شوئی مبلمان
موکت فرش در محل
تلفن : ۲۷۲۹۰

یخچال

تعمیرگاه سیدحسین ۸۸۲۴۳۸
تعمیرهرنوع یخچال شوفاژ رختشوئی ایگرمکن بخاری ورنگ

تعمیرگاه یخچال فریجیدر
اساس یدکی موجود است
تلفن ۷۵۲۳۳۶

تعمیرات یخچال فوری
۷۹۳۸۹۷

الکترو گاخ
تعمیرات همه‌گونه یخچال‌گولر ۶۶۴۰۳۸

تعمیرگاه یخچال وازگن
تعمیرات یخچال سردخانه و باسشوئی تحت نظر مهندسین ۳۵ سال سابقه در شرکت‌نفت ۷۶۰۷۹۳

بخاری

سرویس بخاری ایگرمکن ۷۹۶۱۰۳

تکنیسین اوپک

تلفن ۷۶۲۶۴۱
سرویس آبگرمکن‌بخاری کولر
۱ـ۲۶ آـ۱۲۶۰

تکنیسین آریا

تلفن ۷۶۴۶۰۸
سرویس آبگرمکن بخاری کولر

سرویس مجاز شماره ۱۰۳
آریا
رنگ‌امیزی ـ نصب ـ سرویس ـ تعمیر و پخش لوازم یدکی یخچال ـ کولر ـ بخاری و ایگرمکن.
خیابان شاه ـ چهارراه پیروز
تلفن ۴۰۶۶۴

سرویس تـوکل
تعمیر بخاری ایگرمکن لوله بازکن فاضل اب فوری تلفن ۷۷۶۹۸۹

سرویس ایگرمکن ۴۰۶۶۴

کولر

سرویس مجاز ۱۲۴
آریا
رنگ و سرویس و نصب و تعمیرات کولر آبگرمکن‌سازمان فنی کوروش ».
تلفن ۳۵۰۱۸۴

شوفاژ موسسه‌مهندسی شمیران شوفاژ

نصب و سرویس شوفاژ نقد و اقساط تلفن :
۸۶۵۳۹۹

فروش اتومبیل

فوردکاپری ۱۷۰۰ جی‌تی X-L مدل ۱۹۷۰ بسیار تمیز فوری‌بفروش میرسد.
تلفن۶۶۷۵۲۵ از ساعت ۷ الی ۹ شب

پژو ۵۰۴ مدل ۷۱
سفید کاملانوو تمیز فقط ۳۰۰۰ کیلو متر کار کرده نقد وبدون واسطه به فروش میرسد تلفن ۶۲۵۲۵۲ از ۱۰ تا ۱۲ صبح
۱ـ۳ آـ ۳۴۵۶۳

فروشگاههای اتومبیل

ژیان ۵۱
تحویل فوری
نقد واقساط
باکلیه اطمینانات
نمایشگاه آیزنهاور
آیزنهاور ـ مقابل وزارت کار
تلفن ۹۵۲۲۶۱،۹۵۹۷۱۵

نمایشگاه اتومبیل مهتاب

ژیان به قیمت خوب خریداریم
تلفن ۹۶۱۸۲۸

فروشگاه اتومبیل
بوستان
بورس خریدو فروش‌اتومبیل های سواری خیابان باستان‌بین شاه و حشمت‌الدوله تلفن ۹۵۳۶۳۰
آـ ۱۲۳۶۰

برای اتومبیل شما

لوازم‌اپل

برای خرید لوازم یدکی اپل با تخفیف کلی با ما تماس بگیرید. خیابان دانشگاه‌پلیس تعمیرگاه خوبیان تلفن۷۶۰۹۱۴و ۷۵۲۶۷۸

فروشگاه صادقی کلیه لوازم یدکی اصلی فولکس واگن
خیابان ژاله چهارراه آب سردار تلفن : ۳۰۲۷۹۱
جمعه‌ها تا ظهر باز است

کرایه

اتولوکس
اتومبیلهای تشریفاتی با راننده برای داخل و خارج از تهران میدان فردوسی تلفن ۸۲۱۲۷۰ و۸۲۶۶۰۵

کالی

عرضه میکند:
صندلی سکان جوانان
بانصب فوری
فرمان دوری ـ جنب کوچه برلن
تلفن : ۳۰۴۲۵۰
کالی، اولین تهیه کننده روکش صندلی حاضر و آماده برای انواع اتومبیل

کاج بار

بارکش شهر و حومه
۶۶۱۱۱۱
۴۱۱۱۱

اتومبیل اتودلیجان
مرکز اتومبیلهای کرایه شبانه‌روزی آریا ساعتی ۱۵۰ ریال، پیکان ۱۲۰ ریال، جوانان۱۵۰ ریال، باراننده و بدون راننده اول امیرآباد تلفن ۶۶۲۵۹۲

کورش تاکسی
اتومبیل های‌مدرن‌کرایه‌باراننده وبدون‌راننده شبانه روزی‌داخل و خارج از شهر تلفنهای :
۹۷۶۵۶۶ و ۹۷۷۶۰۰

جرثقیل بابک ایزنهاور
تلفن۹۷۸۰۸۰و۹۵۹۵۸۸

NAS

اتوبوس ومینی بوس دربست
۹۷۰۸۱۴
۹۷۸۸۱۵

جرثقیل توان

پل امامزاده‌معصوم
تلفن ۹۵۴۰۹۱

اتوبوس دربستی
جهان بنز
۹۵۶۶۲۹ـ۹۵۸۲۴۲

توکل بار

بارکش شهر و حومه
تلفن ۲۲۲۲۲

جرثقیل پیمان

شبانه‌روزی ـ تلفنهای
۳۵۶۰۳۱ و ۳۵۲۲۱۳

املاک ومستغلات

معاملات نهران‌پارس
نارمک و پول ـ امینی
۷۹۰۰۹۰

برای فروش املاک خود
باتلفن ۳۱۹۷۸۴ بمنگاه کوشان توضیحات و قیمت را بفرمائید
لاله‌زار نزدیک میدان سپه
۱ـ۱۰ آـ ۸۳۲۹۴

فروشی

خانه فروشی
درشهرزیبای تهران‌پارس خانه های نوساز مدرن ۳ تا۷ اطاقی یکطبقه ویلائی ودوطبقه از ۸۰ تا ۳۰۰ هزارتومان‌نصف نقد بقیه ۴ تا۱۲ ماهه۳۹۳۰۵۸
آـ ۱۲۳۰۴

کوچه مجاور ویلا نزدیک تخت‌جمشید

خانه مستغلاتی سه‌طبقه شمالی هریك ۳ اطاق و هال و لوازم‌و یك رشته تلفن با نمای سنگ که طبقه دوم خالی است به مساحت ۲۰۰ متر نقد و اقساط‌مقطوعا ۲۷۰هزار تومان بدون‌واسطه فوری بفروش میرسد تلفنهای ۳۰۳۴۸۳ و ۸۸۱۰۱۸

خانه فروشی
دو نبش شمالی مستغلات‌خیابان رضائیه بین چهل متری نواب و اسکندری پلاک ۱۲۹ تلفن ۹۵۵۸۱۹
۱ـ۲ آـ ۳۴۴۷۱

خانه فروشی دارای ۵ اتاق بمبلغ ۹۵ هزار تومان ضمنا ۱۶ هزار تومان بدهی بانکملی واقع در فرح‌آباد خیابان ۲۱ متری رضاپهلوی‌تلفن ۳۱۵۰۳۶
۱ـ۲ آـ ۳۴۴۵۹

خانه‌های ویلائی و مستغلاتی در شمال شهر موجود است ۷۷۵۳۲۰

خانه‌ای بمساحت ۲۷۰ متر مربع دارای هفت اطاق و آب و برق و تلفن در خیابان شاه سمراه شاه بدون واسطه سیصد هزار تومان به فروش میرسد تلفن ۸۷۵۸۲۶
آـ ۳۳۷۱۵ ۱ـ۳

خیابان خوش جنوبی
خانه شمالی ۵ اطاقه مقطوع ۶۰ هزار تومان تلفن ۶۶۳۰۷۴
آـ ۱۲۴۱۲ ۱ـ ۳

خانه‌ای شخصی ساز دوطبقه و نیم مستغلاتی حدود میدان کندی فروشی تلفن ۹۷۸۷۳۹

یکدستگاه ساختمان ۳۰۰ متر شامل ۸ اتاق دوطبقه ونیم مجهز بوسائل و شخصی سازدوبرواقق درخیابان شمیران دانشگاه پلیس برشاه‌صفی ۱۷۳ بدون واسطه ۳۲۰۰۰۰ تومان باتلفن ۷۵۸۴۶۲
۱ـ۳ ۳۴۵۸۱

فرح‌آباد خیابان غضائری خانه جنوبی ۳ طبقه ۶ اطاق ۱۲۶۰۰ متر مربع باتلفن‌حمام گرم ـ بمبلغ ۱۳۵۰۰۰۰ ریال نقدا فروشی تلفن ۷۶۰۷۵۲
آـ ۱۲۴۲۰

یک باب خانه در خیابان‌تخت جمشید نزدیک شرکت ملی‌نفت بمساحت ۷۵۲ متر مربع با ۷۵ر۲۱ متر بر تخت جمشید نقدا به فروش میرسد به تلفن ۳۱۹۵۸۱ مراجعه شود.
آـ ۸۱۱۳۰

ساختمان شمالی‌چهار طبقه مستغلاتی هر طبقه ۳ اطاق با وسایل خیابان‌حافظ مقابل‌بانک کار کوچه سیمی شماره ۱۱ به فروش میرسد تلفن ۴۲۳۴۸
آـ ۱۲۴۲۸

یک ویلای یک طبقه بمساحت ۳۸۰ متر دارای ۷ اطاق آب و برق تلفن دکور و دئوترم واقع در باغ صفا خیابان دانش روبروی منبع آب شماره ۶ ویلای دو نبش با درب‌ماشین‌رو به فروش‌میرسد تلفن ۷۵۳۷۰۶
آـ ۱۲۶۲۷

ویلا از یك میلیون تا ۱۲ میلیون تومان تلفن:
۷۹۳۸۷۹

باغ ویلائی پایتخت

به کرج متصل شده

در تامین مسکن و آسایش و سلامتی شما
با ایجاد شبکه‌های متعددانوبان کرج شما میتوانید درکوتاهترین مدت ازهر نقطه شهر یاشمیران خود را به کرج برسانید. کرج مناسبترین شهر نزدیک پایتخت زیبادشت بهترین منطقه کرج میباشد فرزندان شما برای دنیای آینده احتیاج دارند در محیطی بازوسرسبزووسیعو سالم پرورش یابند و موفقیت شمادر زندگی با داشتن‌اعصابی راحت میسر است که محیط باز و هوای تمیز زیبا دشت همه آینهارا تامین مینماید.ماشمارابه دیدن باغات محصور زیبادشت که تمام هزینه‌های‌باغات ویلایی تا بهار ۱۳۵۲ بعهده سازمان زیبا دشت خواهد بود دعوت مینمائیم و قضاوت شما مورد قبول ما است. کارت راهنمائی را ازکتابخانه دهخدا مقابل دانشگاه تهران خیابان شاهرضا دریافت دارید .تلفن ـ ۵۳۹۹۸۹ و ۲۳۷۰۰ و بعد از ظهر ۴۴۳۱۱.
نشانی : امتداد اتوبان کرج خروجی جاده شاهدشت ۹ کیلو متر بطرف جنوب.

زیبادشت

زمین فروشی

خیابان نفت زمینی بمساحت ۵۰۰ متر مربع متری ۵۵۰تومان نقدا فروشی ۶ تا ۸ صبح و عصر ۹۶۳۳۷۶

زمینی دربهترین‌نقطه تهران موجود است تلفن ۸۲۴۶۸۷

ازاین‌اسانسر ممکن‌نیست
زمین مرغوب‌اب فراوان‌درختان میوه جهت احداث باغات‌ییلاقی در ویلادشت با شرایط بسیار آسان در اختیار شما گذارده میشود جهت بازدید و اطلاع بیشتر به تلفن ۶۶۲۵۶۷یا دفتر مرکزی خیابان ایزنهاور پلاک ۱۶۳ مراجعه فرمائید.

ویلادشت

فروش سرقفلی

یك‌باب مغازه وسیع
بمساحت ۴۳۰ متر مربع در خیابان فرح جنوبی‌شمالی تخت طاوس واگذار میشود تلفن ـ ۷۶۰۱۶۵
۱ـ۸ ا۔ ۱۲۱۷۷

میدان کاخ یك دهنه مغازه بفروش‌میرسد.
۴۳۷۷۵

یک مغازه سه دهنه
بمساحت تقریبی ۱۱۰ متر مربع با بالکن مقابل ضلع شرقی بیمارستان پهلوی واگذارمیگردد تلفن ۷۵۵۴۲۸
۱ـ ۸۳۶۵۰

یک باب مغازه دو نبش که با آب و برق و تلفن و کولربا دید عالی به فروش میرسد. عباس‌آباد چهارراه فرح تلفن ۷۵۷۰۱۲
۱ـ۳ آـ۱۲۳۷۰

آرایشگاه

آرایشگاه مردانه در خیابان ری بفروش میرسد تلفن ۳۵۲۳۸۲

آرایشگاه زنانه
شهرزاد به فروش میرسد ۶ دانگ و ۳ دانگ قصرالدشت چهارراه مرتضوی
آـ ۸۴۵۶۶

سالن‌آرایش زنانه‌لولیتا

بعلت مسافرت فوری بفروش میرسد تلفن ۴۷۹۳۱
آـ ۱۲۴۲۴

خشکشوئی مدرن
با تمام وسایل ۵ دهنه ۳نبش‌با تلفن‌در بهترین نقطه عباس‌آباد مناسب برای بانك‌سوپر مارکت فروشگاه واگذار میشود تلفن۶۲۴۸۸۹

کافه رستوران و دانسینگ‌با دکوراسیون ومبلمان جدیدوسرویس کامل آماده افتتاح در خیابان پهلوی بفروش میرسد تلفن ۴۳۱۵۰

فروش خشکشوئی مغازه خشکشوئی واقع در ناصر خسرو کوچه خدابنده لو مشغول به کار باتمام وسائل به فروش میرسد تلفن :
۷۹۳۳۸۱

سینما

بفروش میرسد
سه دانگ یک سینما بمساحت ۱۵۱۸ متر به فروش میرسد داوطلبان بین ساعت۴ و نیم‌الی ۷ بعد از ظهر هر روز به تلفن ۷۹۷۴۱ مراجعه فرمائید
آـ ۸۴۷۶۴

اجاره‌داده‌میشود

آپارتمان اجاره
آپارتمان برای دفاتر کار نبش چهار راه پهلوی نخت جمشید اجاره ۶۶۰۲۰۰

آپارتمان

یك تا پنج اطاقه جهت اجاره موجود است
دفتر شرکت رضایار : خیابان آریامهر روبروی سازمان آب

۷۴۳۹

ویلا ـ اپارتمان مبله وغیرمبله کوچک و بزرگ با مجهزترین سرویس جهت اجاره در دست سازمان تهیه‌مسکن‌دریچه‌موجود است آدرس خیابان‌وزرانرسیده به خیابان‌یازدهم‌ساختمان‌دریچه طبقه سوم.
۱ـ۶ ا۔ ۱۱۹۵۸

یک آپارتمان چهار اطاقه با لوازمات تکمیل جهت درمانگاه و مطب و شرکت‌های خصوصی اجاره داده میشود. تلفن ۵۳۸۶۹۹
۱ـ۳ آـ ۱۲۳۶۹

خیابان بهار مزین‌الدوله
اپارتمان ۵ اتاقه و سرویس کامل و تلفن اجاره داده میشود ۸۲۶۹۲۷

یک آپارتمان دو طبقه، طبقه فوقانی مخصوص مطب و طبقه همکف مخصوص داروخانه به تلفن ۷۹۵۰۷۵ مراجعه فرمائید
آـ ۱۲۳۴۸

یکدستگاه آپارتمان ۳ اطاقه بزرگ طبقه دوم با سرویس‌کامل اجاره‌داده‌میشود تلفن۷۵۳۱۲۲
آـ ۱۲۳۸۱

سه اطاق در طبقه اول با تلفن و کولر اجاره داده میشود تلفن ۲۷۲۰۸
۱ـ۳ آـ ۱۲۳۶۲

طبقه اول خانه‌ای واقع در داودیه با پنج اطاق تمام وسایل حیاط. استخرتلفن اجاره‌داده میشود تلفن ۷۷۳۶۵۲

نیازمندیهای اجاره

موسسه نیازمندیهای هیلتون
اجاره به خارجیان ۸۳۴۶۳۷
آـ ۹۷۱۱

تهیه مسکن تلفن ۷۷۳۲۸۵
مرکز اجاره بخارجیها
ویلا واپارتمان نیازمندیم ـ ۸۳۸۸۷۱
۱ـ۲۴ ا۔ ۱۰۸۲۱

سازمان نیازمندی های خارجیان

خانه شمارا اجاره میدهد ـ ۸۲۳۱۰۵
آـ ۱۰۹۰۴

۳۴۸

اروپائی به تهران می آیند تعدادی ویلا اپارتمان کوچک و بزرگ مبله وغیرمبله‌نیازمندیم مالکین با شماره تلفن های ۸۲۱۳۵۶ و ۸۳۲۸۷۶ تماس بگیرند.
۱ـ۶ ا۔ ۱۱۹۵۴

سازمان نیازمندیهای خارجیان
خانه‌شمارا اجاره میدهد ۸۲۳۱۵۵

خریداری میشود

زمینهای اقسریه
خریداریم ۷۹۱۳۵۹

بورس املاک شمیران دفتر
براتی باغ فردوس ۸۷۲۵۷۵

زمین سری اول و دوم نیروی هوائی خریداریم دفتر املاك صمیمی تلفن ۷۹۱۵۶۳

خرید زمین تهران‌پارس ۷۸۱۹۲۶

خرید کوهك جنت‌اباد باغ‌فیض عباس‌اباد سازمان برنامه تلفن ۶۶۶۲۰۳

اراضی کیتسا خریداریم دفتر هجری ۶۳۴۲۴۴

خرید زمین اقسریه ۷۹۳۳۴۶

اراضی ساختمانی شمال تهران را فوری بعدا خریداریم تلفن ۸۲۴۶۸۷

لطفا در موقع مشاهده به پارک یکدستگاه، توجه فرمائید.
B.K.D بعد
دربازکن برقی
قیمت یکدستگاه کامل ۲۵۰ تومان
بدون پیش قسط به اقساط ماهیانه ۵۰ تومان بپردازید
بوسیله تلفن سفارش داده در مدت ۴ ساعت نصب وتحویل میشود.
شرکت پکد الکتریک تلفنهای ۷۷۲۰۰۸-۶۲۴۴۱۴
فروش درکلیه فروشگاههای لوازم برقی والکتریکی ما
برای اخذ نمایندگی فروش با تلفن شرکت تماس بگیرید

سازمان املاک شایسته

مفتخر است که با سوابق ممتد وکادر صلاحیتدار خود باطلاع عموم برساند که این موسسه در سال نو با امکانات بیشتر وفعالیت وسیعتر آماده انجام کلیه‌امورملکی هموطنان محترم در تهران و حومه است.
آدرس : از خیابان پهلوی اول آریامهر میدان‌آریامهر (ایران‌نوین)
تلفنهای ۶۲۷۲۵۷ و ۶۲۵۷۴۱

شرکت ایران الکترونیک

چنانچه بسلامت و طول عمر تلویزیون. ضبط صوت و رادیو خود علاقمند هستید از (فیوزهای اتوماتیك) خارجی که‌جدیداورد شداستفاده نمائید.
تلفن ۷۷۶۹۴۴ـ ۷۷۵۰۳۵

بالانس چرخ تکالمیت

که مدتی نایاب بود رسید شرکت جنرال‌تولزخیابان آیزنهاورنزدیك میدان شهباد تلفن ۹۷۰۲۰۱ و ۹۷۰۷۵۸
نمایندگان شهرستانها : مشهدفروشگاه‌آسیا. شیراز آقای رهائی خیابان نادر

مژده به آقایان کشاورزان محترم

دفتر کشاورزی حاج اسماعیل مؤمنی کرج
تولید کننده انواع نهالهای لبنانی و ایرانی و چنار ۲ ـ ۳ و ۴ ساله با نازلترین قیمت با سابقه۲۰ ساله‌طبق اسلوب فنی‌و پرورش صحیح با قید تضمین بفروش میرسد.
آدرس : کرج خیابان دانشکده جنب بانك سپه تلفن ۴۱۳۸

فقط در
نمایشگاه اتومبیل امیر

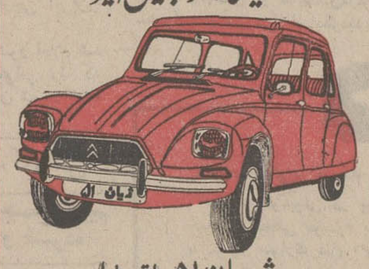

ژیان ۵۱ اقساط
باتثبیت وزارت اقتصاد وامتیازات زیر
رنگ متالیک، ویک ورشو فندک اتوماتیک ویکدست تودوزی کالی مجانا به خریدار محترم تقدیم میشود
اسپای شاه میدان محمدرضاشاه تلفنهای ۹۵۹۶۶۶ـ۹۵۰۰۹۰

موسسه خانه‌سازی پیام

مقاطعه‌نظارت نقشه تلفن ۸۲۹۶۷۷

فرش ماشینی در رنگهای متنوع و دلپذیر جلوه‌گر زیبائی اطاقهای ساختمانی شما دراندازه‌های دلخواه با قیمتهای بسیارارزان عرضه میگردد. دوخت‌ونصب پرده انواع کاغذدیواری و پرده کرکره‌آمریکائی
نشانی : مقابل درب پادگان‌جمشیدیه جمشیدآباد شمالی تلفن ۶۶۲۰۸۴
تزئینات افغانی

نیازمندیها

تلفنهای ۳۱۱۲۲۹ ـ ۳۱۱۲۲۷

مرکز بورس تهران
اراضی ساختمانی شمال شهر را خریدار است
تلفن ۷۷۵۳۲۰

زمین نیساخریداریم امیر ـ آباد دفتر چمنی تلفن ۶۳۱۶۴۸

اراضی کیشا فلفلی علیا
فرحزاد سعادت‌آباد ژوی‌مگانیر ولنجک خریداریم ۹۲۰۸۲۹

اراضی طرشت ویسکن‌کوهک لتمال پونک باغ فیض‌جنت‌آباد هاشمی حسن‌آباد کاظم‌آباد سازمان‌برنامه شهران خریداریم ۹۲۸۴۶۳

اراضی نهران پارس راه آهن و سارمان چای خریداریم ۷۸۴۸۵

خرید و فروش زمین وخانه کوچک و بزرگ در هر نقطه تهران و حومه تا چالوس ـ قم ـ قزوین ـ دماوند وابعلی حاج خداداد دفتر ساختمانی‌اخوان خیابان گرگان چهارراه معینیه تلفن ۷ ۵۷۷۱۶

در شمال شهر و شمیرانات خریدار ویلا و زمین هستیم کافیست با ۳۱۹۷۸۴ به بنگاه کوشان مشخصات و قیمت را بفرمائید.
۱ـ۲ آ ـ ۸۴۷۶۸

خرید اراضی شمس‌آباد مبارک آباد کاظم‌آباد مجیدیه دفترآریا ۷۷۰۹۰۹

ام.ام سی حسن‌آباد
باغ فیض ام آر اس جنت‌آباد تهران بریم خریداریم ۹۵۱۷۷۹
۱ـ۶ ا ـ ۱۱۹۹۵

اراضی کیشا خریداریم خانه‌های نوساز درکیشا فروشنده‌ایم تلفن ۹۷۱۳۴۸

زمینهای کیشا را خریداریم دفتر مخبر تلفن ۶۳۸۷۴۶

بنگاههای معاملات املاک

کارخانه و انبار خریدار و فروشنده‌ایم ۹۵۲۵۴۵

بورس اراضی ولنجک
محمودیه‌علی‌آبادنطعی ۸۹۰۱۵۰

زمینهای رعفرانیه دره‌فشلاق مکانیر سعادت‌آباد فرحزاد خریداریم بازرگانی‌جلالی‌خیابان هلوی تلفنهای ۶۳۶۴۱۱ یا ۱۲۴۱۹۳

زمینهای یافت‌آباد راخریدار و فروشنده‌ایم گلهر ۹۶۲۴۳۲

خریدوسروس زمین‌خانه مستغلات شهر و شمیرانات ـ ۸۳۳۳۰۱

دفتر پارس
مرکز معاملات املاک و مستغلات در شهر ـ و عباس آباد و شمیرانات تلفن ۷۶۱۵۵۸

خانه سازی مدرن
تحت‌نظر معماران با تجربه مقاطعه ـ نقشه ـ نظارت تلفن ۳۱۱۸۳۶ دفتر ۲۶

املاک نیک ۶۲۱۶۰۶
مرکز خرید و فروش اراضی ونک و یوسف آباد و اجاره مستغلات

خرید و فروش‌خانه‌زمین
بزرگ کوچک و باغات درهر نقطه تهران و شمیرانو کرج دفترسرلک تلفن ۸۷۵۵۶۸

دفتر جلالی بورس
اراضی جنت‌آباد سازمان برنامه جاده کن‌اول کوی شاهین

املاک گیشا خالقی ۶۳۳۷۹۲

خرید و فروش داروخانه تلفن ۳۱۶۴۵۰

برای ساختمان شما

موسسه ساختمانی
رویال بنا
مقاطعه طرح نقشه نظارت زیرنظر مهندسین ارشیتکت
تلفن ۸۲۴۶۸۷

تزئینات

باقساط ـ کفپوش کاغذ دیواری پرده کرکره و نقاشی‌ساختمان باقساط تلفنهای ۷۸۱۹۷۷ و
۷۷۵۷۷۱

کاشی
سرامیک تهران نقش
سازنده برجوبترین سرامیک بافرم ورنگهای مختلف خیابان حضرت عبدالعظیم خیابان برج‌آباد سرای حاج حسنعلی تلفن ۲۷۱۶۴

MISCHLER
میشلر
سرما گرما و نور از کرکره چوبی میشلر عبور نمیکند پرده چوبی میشلر در عین زیبائی در مقابل‌سرقت‌مقاوم بوده و بصورت حفاظ قفل خواهد شد

BW
پارکت
فرش چوبی‌ایران‌بساختمان شما جلوه خاصی می‌بخشد روی پارکت BW آتش‌سیگار جوهر اسید وسایر مواد شیمیائی اثر ندارد‌نمایشگاه پارکت BW کرکره میشلر خیابان شاهرضا کوچه فتوحی تلفنهای ۸۲۹۳۹۰ و ۸۲۹۵۹۶ و ۸۲۴۳۰۷

بایک
نامه یا تلفن ... ما با شرایط سهل و قیمت باورنکردنی در زمین شما درتهران‌وشهرستانها اپارتمان ـ ویلا ـ خانه و شهرسازی مینمائیم تهران ـ لاله‌زارنوچهارراه مهناساختمان البرز شماره ۸ سازمان شهاب تلفن ۳۰۵۱۶۷

معاملات پول

پول‌موجود وام‌اتومبیل‌وتلفن
سریعتر ارزانتر بدون هیچگونه هزینه
دو ـ پ ۴۸۷۹۲
نخت‌جمشیداول‌حافظ پلاک ۵۴

ده‌درصدارزانتر
وام به تلفن و اتومبیل
۴۸۷۵۴
خیابان‌شاه‌بالاتر ازسینمانیاگارا ساختمان ۱۸۰ بنیاد همکاری

پولیش کفپوش‌ساختمان
شستشو واکس انواع‌کفپوشها برای اولین‌بار درایران موکت کفپوش پلاستیکی لاستیکی یکپارچه ـ نمدی سنگ‌موزائیک بااستفاده‌از پیشرفته‌ترین‌تکنیک و مواد مجاز انحصاری با متخصصین مجرب‌داکو سرویس ۷۶۰۲۹۲

پارکت
کف چوب بهداشتی ـ زیبا وبا دوام دفتر فنی کف چوب‌ایران تلفن ۸۳۱۴۷۵
۱ـ۸ آ ـ ۱۲۴۲۶

تزئینات‌جی‌نو
نماینده فروش کاغذ دیواری پرده کرکره انواع کف‌پوش .
شاهرضا : ایستگاه درختی تلفن ۷۵۶۱۷۷

امروز مراجعه ، فردا اسباب‌کشی

برای اجاره هرنوع محل در اسرع‌وقت
شرکت تهران مسکن
بااستفاده از مدرن‌ترین روشهای دنیائی در مدت ۶ساعت مکان موردنیاز شمارا دراختیارتان قرار میدهد .
جهت بازدید محل مورد نظرتان نماینده های شرکت باتومبیل مجانادر اختیارشما خواهدبود.
تلفن ۶۶۸۳۸۳
میدان‌ولیعهداول کریمخان‌زندشماره۲۵ طبقه‌دوم

واگذاری یک کارگاه مجهز (کارخانه صنعتی مجهز)

بعلت انتقال به محل جدید کارگاه قدیمی خود واقع در خیابان سی‌متری مقابل بیمارستان فارابی را با شرایط سهل واگذار مینماید .
(مشخصات) ۵۰۰ متر مربع سالن سرپوشیده مجهز به تلفن ـ کولر ـ برق پنجاه امپر صنعتی شش اطاق و توالت و حمام طالبین با تلفن ـ ۹۶۳۳۱۱ تماس حاصل نمایند .

کفپوش یکپارچه

ایرلوم
بدون درز و مقاوم در مقابل ضربه و حرارت با نصب مجانی و قیمت ارزان در اسرع وقت مخصوص شرکت های ساختمانی و موسسات دولتی و تزئیناتی از شهرستانها نماینده فعال میپذیریم
تلفن: ۳۱۲۶۳۷

تعویض و تعمیر نمای ساختمان تلفن ۸۳۲۰۱۰
کاعد دیواری وبقاشی سوری باقساط ۷۸۱۹۷۷ ، ۷۷۵۷۷۱

وله‌بازکنی

لوله بازکنی فاضل آب
۸۲۷۴۰۸ سرویس دربست تلفن:

لوله بازکنی
لوله‌بازکنی فاضل‌آب و تعمیرات ۳۰۰۰۳

رفع گرفتگی هرنوع لوله ساختمانی
پایه‌ستگاه‌تراکم‌هرا تلفن ۷۸۷۲۲

لوله بازکنی فاضل اب
شاه نظری ۶۳۷۲۵۶

لوله بازکنی فاضل آب
سرویس منظم مسعود
بلوار تلفن ۶۶۴۸۵

لوله بازکنی فاضل آب
۶۶۴۶۳۵
مقدم ۶۶۵۳۷۴

رفع گرفتگی لوله ساختمان در ۲۰ دقیقه سازمان تراکم تلفن ۸۸۱۶۸۱

لوله بازکنی واترام
بازکننده لوله درایران
۸۳۲۰۱۰

رفع گرفتگی لوله
فقط ۲۵ تومان
۶۱ ۱۰ ۶۲

ارزان‌شد

درمقابل اتومبیل . تلفن و خانه با ارزانترین بهره و شرایط سهل فورا وام داده میشود
۴۹۰۵۰
۴۵۰۵۷
خیابان حافظ جنب پارک‌هتل پلاک ۱۹۴ موسسه تعاون

وام فوری در مقابل اتومبیل‌و تلفن۶۶۶۶۶۵

پول‌شرطی با سودبانکی موجود ۶۲۰۴۹۲

خانه پول ـ فرح شمالی مرکز معاملات پول تهران۷۷۱۲۸۸

فلك وام میدهد
درمقابل سبیح ارزنده فلکهورا وام میدهد تلفن ۷۶۵۷۴۵

وام فوری
به اتومبیل و تلفن شما
۸۲۸۷۲۸

وام اقساطی
به ملك تلفن و اتومبیل
۸۳۳۱۹۶
پول فوری با اصل و فرع باقساط۶ ساله‌درمقابل‌مستغلات ۹۲۸۶۲۳
ا ـ ۱۲۱۳۹ ۴ـ۱

پول بابهره بانکی همیشه موجود است تلفن‌های۸۳۷۶۸۴ و ۸۲۲۶۵۹

از یك میلیون ریال ببالا موجود پاکپور ۶۶۶۲۶۳ و ۶۶۴۶۱۸

وام اقساطی به اتومبیل وتلفن وچك کارمندی بدون مخارج چهارراه امیراکرم ساختمان کاشانی طبقه ۵موسسه رفاه

پول با سود بانکی ۹۲۸۴۶۳

پول نوماهی دو شاهی همیشه موجود ۸۲۸۰۹۰

پول۵ر۱ شاهی۶۲۴۸۷۲

پول شرطی به هر مبلغ موجود است ۷۷۵۳۲۰

پول سود ۱۰٪ ۶۶۲۰۲۰

مورد نیاز

پول نیازمندیم ۸۲۶۲۳۰

پول‌شرطی۱۵٪ نیازمندیم ۹۲۰۸۲۹

پول بادراهد تضمین شده موردنیاز است ۲۷۹۴۳

پول شرطی نیازمندیم ۷۷۵۳۲۰

قبوض

مژده
عیدی فوری موسسه تك
صددرصد به مازاد قبوض فرش ـ طلا ـ جواهر بانك کارگشائی وام میدهد قبوض فرش شما را صددرصد بقیمت واقعی خریدار است خیابان شاه روبروی بانک‌بیمه‌بازرگانان طبقه دوم تلفن ۴۵۱۶۸

اوراق فرضه ۷ ساله فوری‌خریداریم ۶۲۰۴۹۲

GLASS WOOL
شرکت سهامی پشم شیشه ایران
به افراد زیر نیاز دارد.
۱ ـ یك نفر تکنیسین شیمی‌باسه سال سابقه کار در آزمایشگاه برای تصدی قسمت لابراتوار و کنترل تولید .
۲ ـ سه‌نفر کارگرباسوادباسه‌سال سابقه‌کار.
۳ ـ یکنفر کارگر با سه سال سابقه کار در کارخانجات تولیدی با سواد کافی .
۴ ـ ۱۵ نفر کارگر ساده با سواد .
متقاضیان میتوانند با در دست داشتن مدارک تحصیلی سابقه کار برگ خاتمه خدمت یا معافی همه روزه بین ساعت۸ صبح الی ۴ بعد از ظهر به دفتر کارخانجات شرکت سهامی‌پشم شیشه ایران واقع در کیلومتر ۵ جاده قدیم کرج مراجعه‌نمایند.

ماشین‌نویس باحقوق‌مکفی
یک ماشین نویس فارسی و لاتین کاملا مسلط و با تجربه و باسابقه کار با حقوق بسیار مکفی بطور تمام وقت استخدام میشود.
داوطلبین که به مهارت خود اطمینان دارند به شرکت دویار خیابان ویلا جنب کلیسای ارامنه شماره ۳۴۵ طبقه‌چهارم مراجعه نمایند.

حوبای کار

جوانی با ماشین
با آریا ۵۰ جویای کار است تلفن ۸۸۱۷۹۰
آ ـ ۱۲۳۸۷

جوانی باسواد و معافی و تصدیق دو شخصی جویای کار است تلفن ۳۱۱۲۳۱ راهنمای ۱۰۹۹ روزنامه اطلاعات
۱ـ۳ آ ـ ۳۴۳۷۵

جوانی ۲۳ ساله با داشتن گواهینامه ۲ شخصی متاهل و برگ معافی‌ششم ابتدائی‌جویای کار است راهنمای ۱۲۰۲ اطلاعات تلفن ۳۱۱۲۳۱
۱ـ۲ آ ـ ۳۴۴۷۳

آموزشگاهها

برای پذیرش در امتحان ماشین نویسی بهتر است‌قبلامتد

آموزشگاه بیژن
و اقلامتد دو اموزشگاه دیگر را ببینید میدان ژاله جنب پمپ بنزین تلفن ۳۱۸۳۸۴
۱ـ۱۲ آ ـ ۱۱۷۴۰

آموزشگاه رقص آلیس
جنوب شرقی میدان ۲۴ اسفند.
آ ـ ۱۲۰۲۳

هنرستان‌رقص‌تاربین‌یان‌سه‌رقص ۸۰تومان ۶ رقص ۱۵۰ تومان تعلیم رقصهای مدرن در یک سطح بین‌المللی توسط آقای تاربین‌یان و دوشیزه مارگریت حافظ چهارراه کالج کوچه‌پمپ بنزین ۶۶۲۳۵۸
آ ـ ۱۲۳۹۹

تدریس خصوصی

تدریس خصوصی
فیزیک ـ شیمی ـ ریاضیات ـ ادبیات وسیله دانشجویان دانشگاه تهران امور دانشجوئی دانشگاه تهران تلفن ۴۷۰۶۷

شیمی ، فیزیک ، ریاضیات، زبان توسط دانشجویان سال چهارم تلفن ۷۵۱۹۵۷
۱ـ۲ آ ـ ۱۲۴۳۰

ریاضیات دبیرستانی و عالی فیزیک‌وشیمی‌توسط دانشجویان دختر و پسر سال پنجم فنی ۶۶۱۶۲۶
آ ـ ۱۲۱۹۱

ریاضیات و فیزیک‌دبیرستانی توسط دانشجوی پلی‌تکنیک‌تلفن ۹۶۲۶۸۹
۱ـ۳ آ ـ ۱۲۳۴۶

ریاضیات ـ فیزیك، شیمی
توسط دانشجویان ورزیده تلفن ۷۸۰۱۹۲

فیزیك شیمی ریاضیات در پنج جلسه توسط دانشجویان پلی‌تکنیك تهران با تضمین قبولی تلفن ۳۵۴۶۹۲

تدریس خصوصی
فیزیك ـ شیمی ـ ریاضی
دانشگاه‌صنعتی آریامهر تلفن ۷ـ۹۷۲۰۰۱داخلی ۳۳۶ رفاه دانشجویان

پانسیون

پانسیون دختران درخانواده ۹۷۱۸۴۸
۱ـ۴ آ ـ ۱۲۴۰۶
پانسیون دخترانه ۶۲۷۸۶۹

گمشده

از درجه اعتبار ساقط است ۸ فقره چک به شماره های ۲۵۸۸۲۸ و ۲۵۸۸۳۴ و ۲۵۸۸۴۷ و ۲۵۸۸۴۸ و ۶۸۰۳۸۴ و ۶۸۰۳۹۲ و ۶۸۰۳۹۳ از حساب شماره ۷۰۵۱۱ بانک ملی شعبه ۷۱۷ (بلوار الیزابت) سفید امضاء به سرقت رفته که مراتب به بانک مربوطه نیز اعلام گردیده است باین وسیله باطلاع میرساند که چکهای مذکور از درجه اعتبار ساقط است.
۱ـ۲ آ ـ ۸۴۶۵۶

دسته چک از شماره ۲۹۸۲۵۱ الی ۲۹۸۲۷۵ حساب جاری شماره ۱۰۴۰ شعبه ۹۷۲ بانک ملی جاده مازندران بنام رضا شاهرخی بسرقت‌رفته‌و ازدرجه اعتبار ساقط است.
۱ـ۲۵ آ ـ ۱۲۴۲۵

به چند نفر مستخدم
ادارات و سازمانها که وقت اضافی داشته باشند نیازمندیم. براهنمای‌شماره ۱۰۲۵ اطلاعات مکاتبه فرمائید.
۱ـ۳ آ ـ ۳۴۲۰۹

کارخانه کفش وین
بمنظور تکمیل کادر بسته‌بندی تعدادی دوشیزه یا بانو که واجدشرایط زیرباشنداستخدام مینماید .
۱ـ داشتن سواد خواندن ونوشتن .
۲ـ حداقل سن ۱۴وحداکثر ۳۵ سال .
داوطلبان میتوانند همه روزه باستثنای روزهای پنجشنبه و جمعه بکارگزینی کارخانه واقع در کیلومتر ۱۸ جاده مخصوص کرج مراجعه نمایند .
۱ـ۴ آ ـ ۸۲۸۴۶

استخدام

آقا یا بانوئی تحصیلکرده خوش بیان و خوش برخورد وارد به‌امور فروشندگی آشنا به زبان انگلیسی برای تمام‌روز با حقوق مکفی متقاضیان درخواست کتبی خود را باذکر مشخصات کامل به راهنمای شماره ۱۲۰۱ روزنامه اطلاعات ارسال دارند.
۱ـ۳ آ ـ ۱۲۳۸۰

به یك نفر دوشیزه یا بانو که وارد به ماسین نویسی فارسی و لاتین واشنائی بزبان‌انگلیسی داشته باشند برای تمام وقت مورد نیاز است . لطفا برای‌مصاحبه وقرار قبلی با تلفن ۳۰۵۲۶۱ تماس بگیرید.

به دو نفر زن و شوهر که وارد به اشپزی و خانه‌داری باشند بطور شبانه روزی مورد نیاز است . تلفن ۶۲۶۱۱۲

میخواهید استخدام شوید ؟ یا تغییر گروه دهید ؟ و رسمی شوید ؟
اگر به گواهینامه کلاس ششم ابتدائی احتیاج دارید باشرکت دوماه منظم درکلاسهای فشرده موفق بدریافت‌گواهینامه‌خواهید شد. (شهریه بشرط قبولی دریافت میشود) سازمان فرهنگی‌لوح زرین‌امیرابادشمالی کوی زمرد تلفن ۶۳۰۸۲۰ ـ ۶۲۶۳۸۵

کارخانجات تهران داطا
تعدادی استادکار و ورق‌کار استخدام مینماید تلفن ۹۵۸۵۷۹
۱ـ۴ آ ـ ۸۴۳۵۰

شرکت بیمه آریا
دفتر بیمه آذر
به عده‌ای بازایاب زن و مرد و یک نفردفتردارنیازمندیم‌عصرها ۴ به بعد تماس گرفته شودتلفن ۷۹۰۱۳۴

کارخانه کفش وین

کمك داروسار درجه یك

برای اداره داروخانه موردنیاز است‌با تلفن ۴۳۸۱۱ـاز ساعت ۴ تا ۸ بعد از ظهر مراجعه شود.
۲ـ۱ آ ـ ۳۴۵۵۳

بیك دوشیزه یا بانو
جهت امورد‌فتری‌کمتا اندازه‌ای بزبان انگلیسی آشنائی داشته باشد برای تمام یا نصف روز نیازمندیم متقاضیان‌بعد ازظهرها به خیابان لاله‌زار ساختمان مناسبیان‌دفتر روزنامه اطلاعات به آقای‌مناسبیان مراجعه‌نمایند.
۱ـ۲ آ ـ ۸۴۵۷۶

جوانی با دوچرخه
که بتواند شبها در داروخانه بخواید مورد نیاز است تلفن ۴۳۸۱۱ ـ ۴ تا ۸ بعد از ظهر
۱ـ۲ آ ـ ۸۴۶۵۶

شریك

موسسه‌ای احتیاج بیك شریك که سرمایه کافی داشته باشد نیازمند است شاهرضا مقابل بیمارستان زنان ساختمان علیخانی طبقه دوم ایران‌نکست مراجعه نمایند.
آ ـ ۱۲۴۲۹

مدیر فروش استخدام میشود
برای مدیریت فروش محصولات دامپزشکی یك شرکت بین‌المللی شخصی‌واجد شرایط‌با مزایای مکفی استخدام میشود .
شرایط :
۱ ـ داشتن دکترای دامپزشکی یا تحصیلات در این رشته .
۲ ـ داشتن گواهینامه رانندگی و برگ خاتمه خدمت زیر پرچم یا معافیت دائم
۳ ـ خواندن و نوشتن و صحبت کردن کامل واجدین شرایط مشخصات خودرا به راهنمای زبان انگلیسی .
شماره (۱۰۹۸) روزنامه اطلاعات ارسال دارند .

چاپ پرچم ـ آرم پارچه‌ای
ایران اسکرین دروازه شمیران ابتدای فخرآباد تلفن ۷۵۳۷۶۶

اطلاعیه

I.S.G.
مؤسسه بین‌المللی راهنمای دانشجو
دانشجویان ـ کارمندان ـ خانه‌داران شما که هنوز بعلل شغلی و یا نداشتن امکانات دیگر نتوانسته‌اید به دانشگاه راه یافته و به تحصیلات خود ادامه دهید نگران نباشید زیرا از این پس میتوانید تحصیلات خودرادر دانشگاه‌های امریکا و اروپا از طریق مکاتبه دنبال کنید برای کسب اطلاع و ثبت نام بنشانی تهران ـ خیابان قدیم شمیران ـ جنب وزارت بهداری ـ کوی سلطانی پلاك ۵ تلفن ۷۶۳۲۱۷ مراجعه و یا مکاتبه یا مکالمه فرمائید .

آنتن تمام کانال ۸۰ تومان
آموزشی ۵۰ تومان و تعمیر آنتن‌تلفن ۹۵۶۶۵۶

بدینوسیله باطلاع میرساند که چك شماره ۲۴۶۱۰۰ از حساب جاری ۲۱۶۸ بانك بازرگانی ایران شعبه سلطانی مفقود شده از درجه اعتبار ساقط است .
آ ـ ۳۴۶۲۹

آگهیهای متفرقه

اسناد لاوصولی خریداریم ۳۵۱۶۱۷

سرویس نومان
Naumann
چرخهای خیاطی وگلدوزی
تلفن : ۶۶۲۵۴۵

یکدستگاه مخلوط کن (میکسر)برای‌مخلوط کردن‌پودر پلاستیک مورد نیاز است . به تلفن‌های ۴۴۶۵۱ و ۶۶۹۱۱۵.
آ ـ ۳۴۱۳۷ ۳ـ۱

قنادی پاستور
بابهترین شیرینی‌جات‌مخصوص ازمشتریان محترم‌پذیرائی‌مینماید پاستورا‌ول‌فرودین‌تلفن۶۷۳۲۶

جنرال تل
تضمین واقعی دارد
۲۲۰ تومان
لاله‌زار ۱۱۲
جنرال تلفن
۳۱۴۷۹۱
۲۱۴۸۴۰

داروخانه‌ها

داروخانه مهران
خیابان شیرخورشید چهارراه استخر تلفن ۹۵۴۰۰۷

گاز

ایران گاز
پخش گاز
۸۲۷۱۳۱
تعمیرات
۸۲۳۰۵۱ـ۵۳
قبول سفارش همه روزه از ۷ صبح الی ۱۱ شب
نمایندگان مرکزی خیابان شاهرضا شماره ۳۳۰

ایساگاز
۸۲۴۰۲۱

شرکت بوتان
BUTANE
بوتان
پخش گاز ۴۵۳۰۵۱
سرویس ۳۱۳۱۶۱
صدور کارت و تغییر آدرس ۳۱۳۱۶۱
صدور فاکتور فروش ۳۰۴۷۱۱
قبول خدمات گاز از ۷ صبح الی ۹ شب

پرسی گاز
گازوسرویس
غرب خیابان پهلوی
۹۶۳۰۲۱ الی ۹۶۳۰۲۵
از ۷ صبح تا ۷ شب
شرق خیابان پهلوی
۸۲۲۰۲۵ الی ۸۲۲۰۲۱
۸۳۰۰۳۵ الی ۸۳۰۰۳۱
از ۷ صبح تا ۱۰ شب
تلفن مخصوص تعمیرات ۸۲۶۲۴۰

برنامه سینماها

★ **معجزه گلها ـ رنگی ـ والتر کیاری ـ دیوالن**
شهرفرنگ (۶۲۷۶۲۸) ۱۱ـ۱۵ر۱۰ـ۳ـ۳ر۱۰ـ۵ـ۳ر۱۰ـ۷ـ۳ر۱۰ـ۹ر۴۵

★ **از عشق مردن ـ رنگی ـ آنی‌ژیراردو**
آتلانتیک (۶۲۷۱۷۱) ۱۱ـ۳ـ۱۵ر۱۰ـ۵ـ۳ر۱۰ـ۷ـ۹ر۴۵

★ **در تلاطم زندگی ـ رنگی ـ ریچارد چمبرلن**
رادیوسیتی (۴۳۳۲۰) ۱۵ر۱۰ـ۱۱ـ۳ر۱۰ـ۳ـ۳ر۱۰ـ۵ـ۳ر۱۰ـ۷ـ۹ر۴۵

★ **لامیکا ـ رنگی ـ لیزاگاستونی ـ ژان‌سورل**
دیاموند (۸۲۸۴۰۰) ۱۵ر۱۰ـ۱۱ـ۳ـ۱۵ر۱۰ـ۵ـ۳ر۱۰ـ۷ـ۹ر۴۵

★ **برای دوست داشتن هیچوقت‌دیر نیست ـ رنگی ـ جین‌هاگمن**
شهر قصه (۶۲۷۲۹۰) ۱۱ـ۲ـ۴ـ۶ـ۸ـ۱۰

★ **سازش تلخ ـ رنگی ـ رومی‌اشنایدر**
امپایر (۶۲۳۹۴۲) ۱۵ر۱۰ـ۱۱ـ۳ر۱۰ـ۳ـ۳ر۱۰ـ۵ـ۳ر۱۰ـ۷ـ۹ر۴۵

★ **جدال ـ رنگی ـ گریگوری‌پك ـ پات کوتین**
سانترال (۹۲۸۶۸۶) ۱۱ـ۱ـ۳ـ۵ـ۷ـ۹ر۱۵

متروپل (۳۱۹۴۱۰) ۳۰ر۱۰ـ۲ر۳۰ـ۴ر۳۰ـ۶ر۳۰ـ۸ر۳۰
رویال (۸۲۹۷۸۵) ۱۰ـ۱۲ـ۲ـ۴ـ۶ـ۸ـ۱۰
گلدن‌سیتی (۶۱۳۲۶۹) ۳۰ر۱۰ـ۱۱ـ۳ر۳۰ـ۵ر۳۰ـ۷ـ۳۰ر۹

★ **نسل خشن ـ رنگی ـ ژان‌گابن ـ میشل باربی**
پولیدور (۴۲۶۳۱) ۳۰ر۱۰ـ۱۱ـ۳ر۳۰ـ۵ر۳۰ـ۷ـ۳۰ر۹

★ **بنجامین ـ رنگی ـ کاترین‌دونوو ـ میشل‌پیکولی**
ب.ب (۸۲۹۶۴۱) ۳۰ر۱۰ـ۲ـ۴ـ۶ـ۸ـ۱۰

★ **ملامحمد جان ـ پوری بنائی ـ منوچهر وثوق**
اونیورسال (۹۲۶۹۵۳) ۱۱ـ۳ـ۵ـ۷ر۱۰ـ۳۰ر۹
پاسفیک (۷۵۳۳۱۱) ۱۵ر۱۱ـ۱۵ر۱۱ـ۳۰ر۲ـ۳۰ر۵ـ۳۰ر۷ـ۳۰ر۹
ایران (۳۱۶۳۵۴) ۳۰ر۱۰ـ۲۰ر۲ـ۳۰ر۴ـ۳۰ر۶ـ۳۰ر۸
مونا‌کو (۷۹۵۰۵۶) ۱۰ـ۱۲ـ۲ـ۴ـ۶ـ۸
مراد (۷۵۳۳۸۲) ۹ـ۱۱ـ۱ـ۳ـ۵ـ۷ـ۹
سابنا (۳۵۲۴۴۲) ۱۰ـ۱۲ـ۲ـ۴ـ۶ـ۸
تیسفون (۹۵۸۸۸۲) ۳۰ر۱۰ـ۲۰ر۳۰ـ۴ر۳۰ـ۶ر۳۰ـ۸ر۳۰
داریوش (۲۶۲۶۵) ۹ـ۱۱ـ۱ـ۳ـ۵ـ۷ـ۹
پرسپولیس (۵۸۱۰۸۳) ۸ـ۱۰ـ۱۲ـ۲ـ۴ـ۶ـ۸
کارون (۹۵۵۱۶۵) ۱۰ـ۱۲ـ۲ر۳۰ـ۴ر۳۰ـ۶ر۳۰ـ۸ر۳۰
دریا (۷۹۱۷۴۶) ۱۰ـ۱۲ـ۲ـ۴ـ۶ـ۸ر۱۵
مونت‌کارلو (۷۹۷۴۱) ۳۰ر۱۰ـ۲۰ر۳۰ـ۴ر۳۰ـ۶ر۴۵ـ۹
آستارا (۸۷۴۰۲۲) ۳۰ر۱۰ـ۲۰ر۳۰ـ۴ر۳۰ـ۶ر۳۰ـ۸ر۳۰

★ **آقا سگه یك دزده ـ رنگی ـ دواین هیکمن**
سینه‌موند (۴۸۳۲۲) ۱۱ـ۳ـ۵ـ۷ـ۹

★ **آسمون بی‌ستاره ـ گوگوش ـ منوچهر وثوق**
کابری (۴۸۴۰۱) ۱۱ـ۱ـ۳ـ۵ـ۷ـ۹
نیاگارا (۶۶۵۳۰۷) ۱۱ـ۱ـ۳ـ۵ـ۷ـ۹ر۱۰
اروپا (۳۰۳۱۷۹) ۳۰ر۱۰ـ۲۰ر۱۲ـ۳۰ر۲ـ۳۰ر۴ـ۳۰ر۶ـ۳۰ر۸
میامی (۷۵۴۳۹) ۱۱ـ۱ـ۳ـ۵ـ۷ـ۹ر۱۰
الوند (۳۵۶۵۳۸) ۱۰ـ۱۲ـ۲ـ۴ـ۶ـ۸
کیهان (۹۵۷۳۶۰) ۹ـ۱۱ـ۱ـ۳ـ۵ـ۷ـ۹
سیلورسیتی (۸۶۱۲۰۵) ۳۰ر۱۰ـ۲۰ر۳۰ـ۴ر۳۰ـ۶ر۳۰ـ۸ر۳۰
اورانوس (۲۷۹۷۱) ۱۰ـ۱۲ـ۲ـ۴ـ۶ـ۸
مارلیک (۹۶۳۶۱۶) ۳۰ر۱۰ـ۳۰ر۱۲ـ۳۰ر۲ـ۳۰ر۴ـ۳۰ر۶ـ۳۰ر۸
سیلوانا (۳۹۲۷۷۷) ۳۰ر۱۰ ـ ۱۲ر۳۰ ـ ۲ر۳۰ ـ ۴ر۳۰ ـ ۶ر۳۰ ـ ۸ر۳۰

★ **روسها دارند می‌آیند ـ رنگی ـ اوامری‌سنت**
تخت‌جمشید (۴۳۰۵۰) ۲۴۵ـ۲ـ۵ـ۷ر۱۵ـ۳۰ر۹

★ **رنگین کمان ـ رضا فاضلی ـ سپهرنیا**
آسیا (۴۲۹۰۹) ۱۱ـ۱ـ۳ـ۵ـ۷ر۱۵ـ۳۰ر۹
زکس (۳۱۵۲۹۳) ۳۰ر۱۰ـ۳۰ر۱۲ـ۳۰ر۲ـ۳۰ر۴ـ۳۰ر۶ـ۳۰ر۸
همای (۳۱۱۶۶۹) ۱۰ـ۱۲ـ۲ـ۴ـ۶
المپیا (۹۵۶۷۹۶) ۱۰ـ۱۲ـ۲ـ۴ـ۶ر۱۵ـ۳۰ر۸
فیروزه (۷۵۷۶۶۹) ۱۰ـ۱۲ـ۲ـ۴ـ۶ـ۸
رنگین‌کمان (۷۵۶۷۶۰) ۱۰ـ۱۲ـ۲ـ۴ـ۶ر۱۵ـ۳۰ر۸
ماندانا (۷۹۹۸۲) ۱۱ـ۱ـ۳ـ۵ـ۷ـ۹
باسارگاد (۷۹۲۷۸۲) ۱۰ـ۱۲ـ۲ـ۴ـ۶ـ۸
ژاله (۳۰۴۱۲۰) ۹ـ۱۱ـ۱ـ۳ـ۵ـ۷ـ۹
شهوند (۳۵۴۰۴۰) ۳۰ر۱۰ـ۲۰ر۱۲ـ۲ر۳۰ـ۴ر۳۰ـ۶ر۳۰ـ۸ر۳۰
شرق (۵۴۰۲۴) ۹ـ۱۱ـ۱ـ۳ـ۵ـ۷ـ۹
نوشکا (۵۲۹۵۴۴) ۱۰ـ۱۲ـ۲ـ۴ـ۶ـ۸
لیدو (۹۵۱۲۸۲) ۹ـ۱۱ـ۱ـ۳ـ۵ـ۷ـ۹
چرخ‌و فلک (۹۵۰۵۵۸) ۱۰ـ۱۲ـ۲ـ۴ـ۶ـ۸

★ **بردگان ـ رنگی ـ استیفن‌بوید**
ریولی (۷۵۷۷۷۷) ۱۱ـ۳۰ر۳ـ۳۰ر۵ـ۳۰ر۷ـ۳۰ر۹

★ **گربه‌های‌اشرافی ـ رنگی ـ محصول‌والت‌دیسنی**
پارامونت (۴۸۳۲۱) ۱۵ر۱۱ـ۲۰ر۳ـ۳۰ر۵ـ۳۰ر۷ـ۳۰ر۹

★ **مانون ـ رنگی ـ کاترین دوبوو ـ سامی‌ثری**
سینامونک (۶۲۲۵۵۷) ۳۰ر۱۱ـ۱۵ر۳ـ۳۰ر۵ـ۴۵ر۷ـ۱۰

★ **فرانکشتین‌باید‌نابودشود ـ رنگی ـ پیتر کاسینك**
مولن‌روژ (۷۵۲۹۲۹) ۱۱ـ۳۰ر۳ـ۳۰ر۵ـ۳۰ر۷ـ۳۰ر۹
دیانا (۴۷۳۶۵) ۱۱ـ۳۰ر۳ـ۳۰ر۵ـ۳۰ر۷ـ۳۰ر۹
مهتاب (۴۷۷۷۷) ۳۰ر۱۰ـ۳ـ۵ـ۷ـ۹
کریستال (۳۱۷۶۷۵) ۳۰ر۱۰ـ۲۰ر۳۰ـ۴ر۳۰ـ۶ر۳۰ـ۸ر۳۰
اسکار (۹۵۰۸۹۸) ۱۰ـ۳۰ر۲ـ۳۰ر۴ـ۳۰ر۶ـ۳۰ر۸

★ **شوخی های شبانه ـ رنگی ـ جینالولوبریجیدا**
کسری (۸۲۶۹۳۹) ۳۰ر۱۰ـ۲ـ۴ـ۶ـ۸ـ۱۰
بولوار (۶۶۰۲۹۲) ۱۱ـ۲ـ۴ـ۶ـ۸ـ۱۰

★ **کنتس هنك‌گنك ـ مارلون‌براندو**
درایوین ونک (۶۲۲۵۵۷) ۶ ـ ۸ ـ ۱۰

★ **شیاطین جسور ـ رنگی ـ جرج هیلتون**
ادئون (۳۱۸۱۱۸) ۳۰ر۱۰ـ۳۰ر۲ـ۳۰ر۴ـ۳۰ر۶ـ۳۰ر۸
ایدل (۳۱۱۴۷۷) ۱۰ـ۱۲ـ۳ـ۵ـ۷ـ۹
ری (۲۲۵۷۸) ۹ـ۱۱ـ۱ـ۳ـ۵ـ۷ـ۹
فردوسی (۳۱۵۷۸۴) ۸ـ۱۰ـ۱۲ـ۲ـ۴ـ۶ـ۸ـ۱۰

★ **آدمی ـ رنگی ـ دلیپ‌کومار ـ پران**
دنیا (۳۹۳۸۱۲) ۱۰ـ۱۲ـ۲ـ۴ـ۶ر۳۰ـ۸ر۳۰

★ **تقلید زندگی ـ رنگی ـ لاباتربر ـ جان‌کاون**
بالازا (۴۴۲۰۵) ۱۱ـ۳ـ۵ـ

مدیران سندیکاهای کارگران ساختمانی:

از: فردوس قربانی

سندیکای ما فاقد قدرت اجرائی است

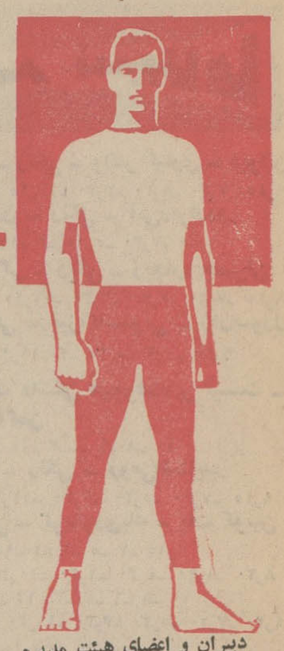

دبیران و اعضای هیئت مدیره سندیکاهای رشته های مختلف ساختمانی که در موسسه اطلاعات حضوریافته بودنداظهار داشتند مقصود گروه کثیری از همکاران ما که پاتوق آنها قهوه‌خانه های بزرگ‌تهران است ازگفتن این جمله که ماسندیکا نداریم ، این نیست که واقعا کارگران ساختمانی سندیکا ندارند بلکه چون سندیکا های مافاقد قدرت اجرائی است آنها میگویند «سندیکا نداریم» ما نیز معتقدیم سندیکائی که ضمانت اجرائی ندارند و قانون کار و بیمه های اجتماعی درباره کارگران این قبیل سندیکا ها اجرانمیشودقادر نیست کارگران را بسوی خود جلب کند .

آقایان خداقلی جلالی دبیر سندیکای بناهای‌تهران وحومه، فضلعلی اژدرپوردبیر سندیکای قالب‌بند، آهن‌بند و بتون‌ریز و اکبر گماری، محمد علی‌الهوردی پیک ، عین‌الله دبیری ، شکور حقی ، اشرف خان حسینی ، عزیز درعلی، سید اسمعیل‌دانش، غلامعلی علوی زاده ، عباس وجبی ، عزیز نیکی ، احمد مصطفائی ، بهلول رزاقی، احمد هادرس ، محمد علی‌اللهوردی ، پرویز ارشادی اعضای هیئت مدیره سندیکا های رشته های مختلف ساختمانی در موسسه اطلاعات حضور یافتندوخواست‌های خود را باخبرنگار مادرمیان گذاشتند .

آقای خداقلی جلالی اظهار داشت : سندیکاهای کارگران ساختمانی دوسال پیش تشکیل شده و اکنون دارای ۱۵۰۰ نفر عضو است . چندی پیش عده‌ای از همکاران ما که متجاوز از ۲۰۰ هزار نفر هستند و پاتوق آنها قهوه‌خانه های‌بزرگ تهران است، ضمن مصاحبه باخبرنگار روزنامه اطلاعات اظهار داشتند «ما سندیکانداریم.» منظور و هدف نهائی آنان از نداشتن سندیکا این نبوده است که اصلا سندیکا نداریم . چرا، ما سندیکا داریم ، ولی چون سندیکاهای کارگران ساختمانی فاقد قدرت اجرائی است و تاکنون موفق نشده است که قانون کار و بیمه های اجتماعی را درباره اعضای خود اجرا کند همکاران ما گفته‌اند که سندیکا نداریم .همه کارگران‌ساختمانی معتقدند که باید قانون کار و بیمه های اجتماعی درباره کارگران ساختمانی هم اجرا شود ، تاده ها هزار کارگران رشته های مختلف ساختمانی به سندیکا روی آورند.

مدیران سندیکاهای کارگران ساختمانی هنگام‌گفتگو باخبرنگاراطلاعات

چرا تبعیض ؟

آنها برای آمدن به سندیکا و بازگشت بخانه خودبایدلااقل ده‌ریال کرایه اتوبوس‌بپردازند. وقتی مشاهده میکنند برای‌رفاه و آسایش آنان ازطریق‌سندیکا قدمی برداشته نمیشود ده ریال هزینه ایاب و ذهاب را در قهوه‌خانه صرف نوشیدن چای‌و گوش دادن به داستان های حماسی که وسیله «نقال» های قهوه‌خانه گفته‌میشود می کنند.

شاهنشاه آریامهر رهبرخردمند مملکت و پشتیبان و مدافع کارگران کشور فرموده‌اند هر ایرانی از موقعی‌که بدنیامی‌آید تاهنگامی که میمیرد باید از مزایای بیمه استفاده کند .چرا ما کارگران ساختمانی نباید از قانون کار و بیمه های اجتماعی بهره‌مند باشیم ؟ زن و فرزندان ما فرمایشات شاهنشاه آریامهر را از رادیو و تلویزیون شنیده و در روزنامه ها خوانده‌اند ما چگونه میتوانیم به آنهابقبولانیم که بین ما و سایر کارگران کارخانجات ، کارگاهها ، و بخش های خصوصی تبعیض برقرار است ؟ .

تراکم کارگران ساختمانی

تراکم کارگران ساختمانی‌در تهران موجب زحمت‌شده .برای آنکه گروهی از این کارگران در فصل زمستان به گرمسیر میروندو در فصل‌تابستان‌بتهران هجوم می‌آورند . اگر وزارت کار ترتیبی اتخاذ کند که هر کارگری در شهرخودمشغول کار باشدمسلما‌این‌بیکاری‌تااندازه‌ای از بین خواهد رفتو کارتهران جوابگوی کارگران مقیم‌تهران خواهد بود . این امر موجب میشود که شرکتهای ساختمانی و مقاطعه کاران کار های خود را به چند دست میفروشند و تفاله آنرا بکارگران میدهند . اکثر این شرکت‌ها سرلوحه کارت کارگران خود را که‌نام شرکت در آن نوشته شده قیچی‌میکنند وزیرکارت مطلبی باین مضمون می‌نویسند : «این دستمزد ، شامل تمام مزایای این کارگر است» .

این بیچیچوجه صحیح نیست و مخالف انقلاب شاهو مردم‌است. انتظار داریم که وزارت کار و امور اجتماعی با سندیکای کارگران ساختمانی تماس بیشتری حاصل کند تا برای گره‌گشائی کارگران با هم مشورت کنیم .

مستدل ومنطقی بود

آقای احمد مصطفائی عضو هیئت مدیره سندیکای نقاشان ساختمانی گفت : مصاحبه با کارگران ساختمانی‌در قهوه‌خانه آئینه بسیار مستدل و منطقی بود و تمام خواست های مادرآن بیان شده بود . همانطور که در این مصاحبه نوشته شده‌بود کارگران ساختمانی برای همه خانه میسازند ولی خود فاقد مسکن هستند و اگر هم چند نفری خانه داشته باشند ۲۰ هزار تومان بدهی به بانک دارند .

اگر سندیکای کارگران ساختمانی ضمانت اجرائی‌داشته باشند شرکتهای ساختمانی و مقاطعه کاران ناگزیرند کارگران مورد نیاز خود را از سندیکا ها تامین کنند .

شکایت ازمقاطعه کاران

دبیران سندیکاهای کارگران ساختمانی اظهار داشتند ۸۰ در صد مقاطعه کاران با اینکه‌صدی ۵ از دستمزد کارگران را برای بیمه کم میکنند نه سهم بیمه ما را به سازمان بیمه های اجتماعی می پردازند نه صدی ۱۳ سهم خود را متاسفانه مقاطعه کاران حقوق ما را حیف ومیل میکنند. عده‌ای‌از مقاطعه کاران بجای ۲۰ کارگر ۵ کارگر بکار میگمارند و فشار کار ۱۵ کارگر را به دوش ما وارد میسازند .

شرکتهای ساختمانی که کار از دولت‌میگیرند دستمزدقانونی کارگران را نمیدهند .

ما معتقدیم که دولت ضمن پشتیبانی ازکارگران ساختمانی اگر در صدد ساختن بنائی برمیآید به سندیکا ارجاع کند و مطمئن باشد نه تنها کار برای دولت ارزان‌تر تمام میشود بلکه کارگران زحمتکش و دلسوز برعکس مقاطعه کاران ساختمان را محکم‌تر و تمیزتر می سازند و تحویل میدهند .

ما زمستان‌ها بیکاریم

آقای محمدعلی الهوردی گفت: ماکارگران ساختمان در سال اگر کار باشد ۶ ماه بیشتر کار نمیکنیم‌و ۶ماه دیگربیکار هستیم .

اگر اجرت سالانه را تقسیم به روز های‌سال بکنیم کارگری که روزی ۴۰ تومان دستمزد دارد روزانه ۲۰ تومان خواهد داشت . آیا باروزی ۲۰تومان ممکن است یک‌عائله ۷ـ۸نفری را اداره کرد ؟ .

کارمندان بانکها :

برای ما، یکطرفه تصمیم نگیرید!

چون در چند روز اخیر مطالبی در مورد ساعت‌کاربانک‌ها، جوایز ،وو... در روزنامه اطلاعات درج شده که بطور مستقیم با منافع و سرنوشت کارکنان بانک‌ها ، منجمله کارکنان بانک ایران و انگلیس و سایر بانک‌ها بستگی دارد، از این رو برحسب وظیفه وبه منظور دفاع از حقوق قانونی کارکنان‌بانک‌ها ، بعنوان دبیر سندیکای کارکنان بانک ایران و انگلیس ؟ که اولین سندیکای موفق و حائزاکثریت بانک‌ها است‌ـ لازم میدانم نکات زیر را برای درج درصفحه کارگری اطلاعات یادآوری‌کنم .

البته لازم به تذکر نیست که کارکنان بانک‌ها عملا و بدون واسطه در کوران فعالیت های جاری بانک هستند واز نزدیک با مردم ونظرات‌آنان وبامشکلات و مضرات یا منافع مسائل مورد بحث ، سر و کار دارند ، ودر این زمینه قادر به ارائه طرقی منطقی هستند .

امیدوارم به آنچه در پی می‌آورم ، توجهی جدی بشود :

۱ـ کارکنان‌بانک‌ها ـ بخصوص‌بانک های خصوصی ـ درحال‌حاضر باحقوق ناچیز خود و ترقی سرسام‌آور هزینه زندگی از حداقل رفاه محروم هستند و استحقاق آنرا دارند که پیش ازایجاد و اتخاذ هرگونه روش و تصمیمی ، حداقل به وضع نابسامان و قابل ترحم آنان توجه شود . طبیعی است که نباید پیش از در نظر گرفتن حقوق حقه این عده و رفع نارضائی‌ها و ناراحتی های موجود، برزخم آنان نمک پاشیده شود.

۲ـ بدیهی است‌کارکنان‌کلیه بانک‌ها، بخاطر پیشبرد اقتصاد کشور و رفاه عامه ، با انجام ۴۰ ساعت کار در هفته موافقت دارند . اما آیا زعمای قوم نیز فکر کرده‌اند در ازای این کار اضافی که به ۲۰ تا ۲۵ ساعت در ماه می‌رسد ، در مورد ترمیم قانونی حقوق کارکنان ، طوری اقدام کنند که حقوق این افراد زحمتکش ، جوابگوی‌ترقی بی‌رویه‌هزینه زندگی باشد ؟

۳ـ سندیکاهای بانک‌ها براساس قانون بوجود آمده و مسئولان هریک با تیزبینی خاصی بتمام امورجمعی مربوط به صنف خود توجه دارند . اینک با توجه به نقش سازنده و اصلی این‌جمعیت در اقتصاد سالم کشور، و اینکه‌کارکنان بانک‌ها جز خدمت صادقانه هدفی‌ندارند بهتر است در مواردی که تصمیمات روسا بازندگی وسرنوشت این‌عده‌بستگی دارد ، با نمایندگان و سندیکاهای این گروه نیز مشورت بعمل آید و نظرات آنان نیز مورد توجه قرار گیرد، تا هیچ تصمیمی یک طرفه و بدون‌درنظر داشتن منافع حقه آنان ، گرفته نشود .

دبیر سندیکای حائز اکثریت کارکنان بانک ایران و انگلیس
افلاطون مصطفوی طالقان

(آگهی انجام امتحان ماشین نویسی فارسی ولاتین در سازمان بنادر وکشتیرانی)

پیرو آگهی مورخ ۲۳ر۱۱ر۵۰ بدینوسیله به اطلاع داوطلبان استخدام ماشین نویسی فارسی و لاتین در سازمان بنادر و کشتیرانی میرساند که برای دریافت کارت ورود به جلسه امتحان در روز های دوشنبه ۱۶ر۱۲ر۵۰وسه‌شنبه۱۷ر۱۲ر۵۰ به اداره کارگزینی سازمان واقع در خیابان پهلوی چهار راه شاه کوچه سیمرغ مراجعه نمایند تاریخ امتحان در کارت قید خواهد شد .

سازمان بنادر وکشتیرانی
۱ـ۲ آـ۸۴۹۶۶

کوماتسو KOMATSU بایران آمد

هدیه نوروز ۱۳۵۱
سینما ونک

اولین سینمای مبله وممتاز ایران

★ برجسته ترین و پرفروش ترین فیلم ۱۹۷۱
★ فیلمی از نسل امروز برای نسل امروز

سالهای بیقراری
رنگی

با شرکت
الیوت گولد
کندیس برگن
تهیه کننده وکارگردان ریچارد راش

محصول کمپانی کلمبیا

کیشه سینما ونک همه روزه برای رزرو بلیط جهت این فیلم استثنائی آماده است .

تبریکات

استاد ارجمند جناب آقای دکتر رفعتی افشار
انتخاب شایسته سرکار را به ریاست فدراسیون کوهنوردی ایران صمیمانه تبریک می‌گوئیم .
بابلسر ـ اباذری ـ لعلی ـ جیوی ـ لقمانی ـ یکتا ـ حقیقی

جناب آقای دکتر محمد اولیائی
انتخاب شایسته شما را بمدیریت خدمات پزشکی سازمان بیمه های اجتماعی صمیمانه تبریک میگوئیم
دکتر اخوین ـ دکتر صدیق

آگهی استخدام

جمعیت شیرو خورشید سرخ ایران برای‌خدمت در بیمارستان های مرکزی خود در امارات خلیج‌فارس احتیاج باستخدام تعدادی افراد بشرح زیر دارد :
۱ـ متخصص رادیولوژی
۲ـ متخصص بیهوشی
۳ـ متخصص اطفال
۴ـ پرستار لیسانسیه
۵ـ بهیار ماما
۶ـ بهیار
از داوطلبین خواهشمند است برای مصاحبه‌حضوری در تهران باداره امور بیمارستانهای جمعیت واقع در خیابان سیمری، روبروی ستاد ژاندارمری کل کشور خیابان ساسان پلاک ۱۲ مراجعه‌فرمایند، افرادیکه امکان مراجعه مستقیم ندارند میتوانند مدارک تحصیلی و سوابق کار خود را به‌آدرس مذکور ارسال فرمایند .
۱ـ۴ آـ۸۲۰۵۸

آگهی تغییرات‌شرکت سهامی پورکان

بموجب صورتجلسه مجمع عمومی‌فوق‌العاده مورخ۱۶ر۷ر۵۰ تغییرات در شرکت مذکور به عمل آمده است .
۱ـنوع شرکت‌بسهامی خاص تبدیل گردید .
۲ـ اساسنامه‌جدید که‌مشتمل بر ۷۳ ماده می باشد تصویب وجایگزین اساسنامه قبلی گردید .
۳ـ روزنامه اطلاعات به‌عنوان روزنامه کثیرالانتشار برای‌درج آگهی های شرکت تعیین‌شده است .
۴ـ آقایان حسین دهدشتی و نصرت‌اله دهدشتی وبانوزهرا نایب نصراله بسمت اعضای هیئت مدیره و آقای محسن دهدشتی بسمت عضو علی‌البدل برای مدت دو سال که آقای دهدشتی بسمت رئیس هیئت مدیره و مدیر عامل وآقای نصرت‌اله دهدشتی بسمت نایب رئیس هیئت مدیره انتخاب گردیدند و کلیه اوراقو اسناد بهادار با امضای دونفر از سه نفر اعضای هیئت مدیره بامهر شرکت معتبر می باشد .
۵ـ آقای حسن مجاهد بسمت بازرس اصلی و آقای‌دکترناصر مشهدی علی اکبر فخار بسمت بازرس علی‌البدل برای مدت یکسال برگزیده شدند .
۶ـ بمدیر عامل اختیارات‌نامه برای‌انجام هرگونه‌عملیات‌بانکی و تجارتی و صنعتی تفویض گردید که طبق مقررات بازرگانی معمول دارند . م‌الف ۱۵۷۰۹
رئیس اداره ثبت شرکت های و مالکیت صنعتی . مهدی نراقی
آـ۸۴۹۵۲

پس از مدتها انتظار
از صبح پنجشنبه ۱۹ اسفند ماه
برنامه نفیس نوروزی
سینما دیاموند

فیلمی که در ایران فقط یکبار در سینما دیاموند نمایش داده میشود و بعدا در هیچ سینمای دیگری‌نشان داده‌نخواهد شد .

MASH
مش
پاناویژن ورنگی

برنده جایزه‌اول فستیوال کان ۱۹۷۰
بکارگردانی: رابرت آلتمن
باشرکت
دانالدسوترلند
الیوت‌گولد ـ سالی‌کلرمن
روبرت‌دووال
محصول فوکس‌قرن بیستم

تماشای این فیلم برای اشخاص کمتر از ۱۸ سال ممنوع است

برای رزرو بلیط به کیشه سینما دیاموند مراجعه فرمائید

ارج ARJ

نامی‌که میشناسید و بآن اطمینان دارید

فقط با تنظیم یك تکمه

میتوانید به رنج «رختشوئی» پایان دهید وسلامت و زیبائی دستهای خود را حفظ کنید

✿ ماشین لباسشوئی تمام اتوماتیك ارج با تنظیم‌فقط یك تکمه‌آب را گرم‌کرده بابودر مخلوط میکند، لباس را میشوید، اگر بخواهید آهارونیل میزند، آب میکشد‌و تمیز و پاکیزه تحویل میدهد .
✿ ماشین لباسشوئی ارج صدا ندارد و اتصالات مخزن متحرك طوری است که ضربه‌را خنثی کرده واز لرزش جلوگیری میکند .
✿ دستورالعمل روی صفحه‌کنترل بفارسی نوشته شده است .
✿ ظرفیت ماشین لباسشوئی ارج ۵ کیلوگرم لباس خشك است، ۱۲ برنامه‌شستشو دارد و ابعاد آن طوری است که باگنجایش زیاد جای‌کم میگیرد .
✿ ماشین‌لباسشوئی ارج بدون کمك شما و بسرعت لباسهارا میشوید، دروقت صرفه‌جوئی میکند و امکان میدهد زمان لباسشوئی را به کارهای دیگر منزل اختصاص دهید .

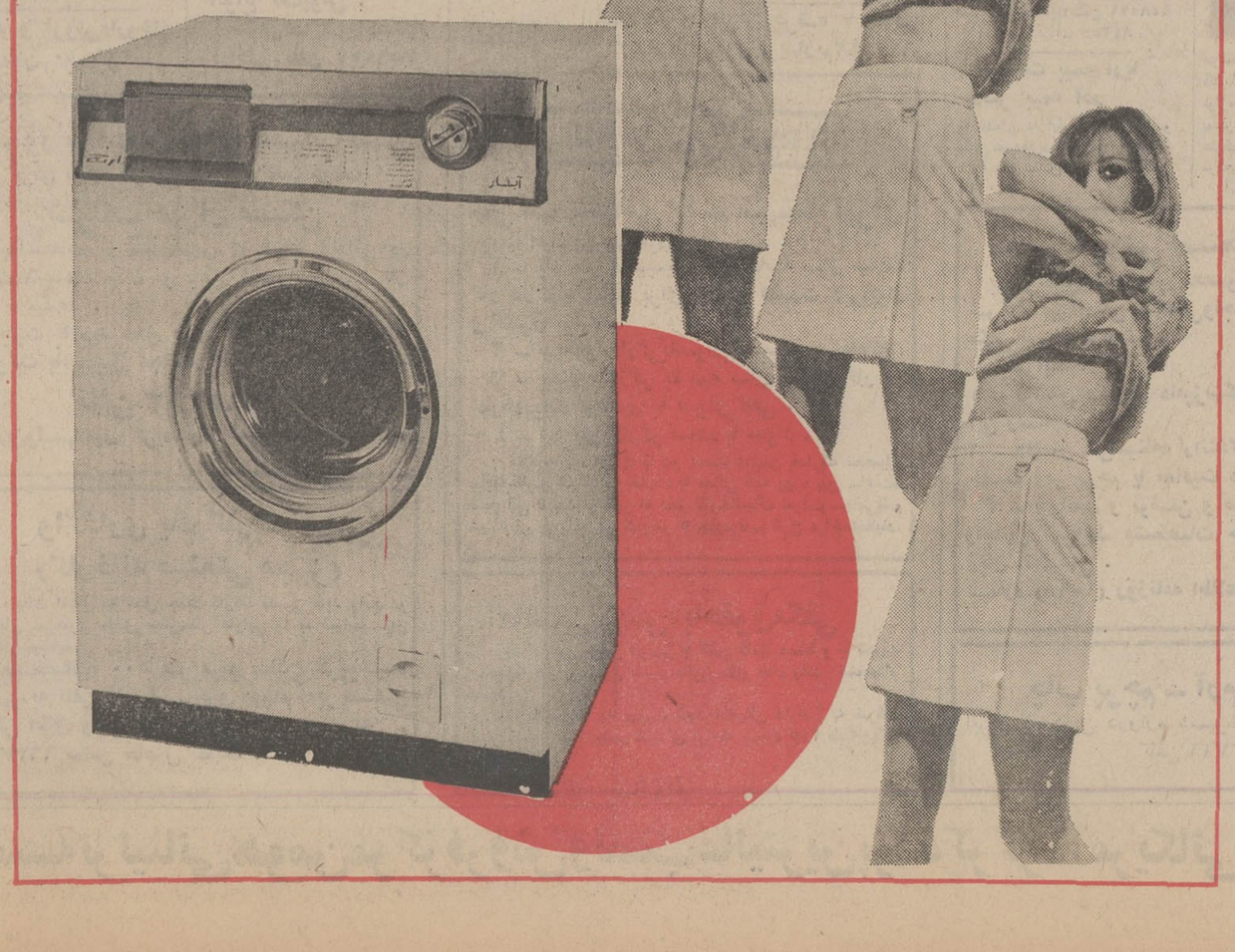

تورهای سازمان جلب سیاحان

یکشنبه ها : دیدار از مجلس شورایملی ـ موزه های هنری ملی ، مردم شناسی وایران باستان ـ کاخ گلستان ـ میدان شهیاد ـ قهوه‌خانه عظیم اب‌انبار ـ یك باشگاه ورزش باستانی . هزینه شامل وسیله نقلیه، ناهار ورودیه‌ها وپذیرائی ۳۵۰ ریال . ساعت حرکت ۸ صبح‌پایان ۷ بعد از ظهر

چهارشنبه‌ها : دیدار ازمجلس شورای ملی ـ کاخ گلستان ـ موزه‌های جنائی و مردم شناسی ـ باشگاه بولینك ـ یك کارخانه تولیدی . هزینه شامل وسیله نقلیه ، ناهار ، ورودیه ها ۲۵۰ ریال . ساعت حرکت۸ صبح‌و پایان۷ بعدازظهر

محل ذخیره بلیت : بولوار البزابت شماره ۱۷۴ ـ تلفن ۹ـ۶۲۱۲۹۰

وزیر کشاورزی گفت :

با ارز گوشت وارداتی میتوان ۳۰۰ هزار شغل بوجود آورد

اگر کشاورزی توسعه نیابد صنعت متوقف خواهد شد

اگر کشاورزی کشور با صنعت پیش نرود، دیری نخواهد پائید که صنعت ما متوقف خواهد شد.

اگر کاری کنیم که احتیاجات گوشت در داخل کشور تولید شود از واردات گوشت بی‌نیاز شویم ، از محل جلوگیری خروج ارز ۳۰۰ هزار شغل جدید بوجود می‌آید.

با اتخاذ سیاستهای صحیح دامداری و کشاورزی ودامپروری ، مشکل آب و زمین پیدا نخواهد شد .

این مطالب را آقای مهندس روحانی در جلسه ناهار ماهانه اتاق بین‌المللی جوانان وابسته به اتاق بازرگانی و صنایع و معادن ایران بیان داشت.

در این جلسه آقای حمید رهنما وزیر اطلاعات و معاونان وزارت کشاورزی ومنابع طبیعی و جمعی از جوانان عضو اتاق وتجار وصاحبان صنایع شرکت داشتند .

در این جلسه وزیر کشاورزی به مسئله کشاورزی و سیستم سنتی آن اشاره کرد و گفت : هرکس ملاقمند به‌آنچه دارد میباشد زیرا با آن خو گرفته است ، ولی باید توجه داشته باشیم که ما در آستانه تحولی عظیم قرار داریم و برای رسیدن به هدف احتیاج به تحول فکری داریم .

در کشورما مهمتراز منابع مختلف‌کشاورزی صنعتی واقتصادی رهبری خلاق وجوددارد. اصول انقلاب سفید از همین رهبری ناشی شده است، در بسیاری‌از رشته‌ها رشدعجیب داشتیم بنابراین‌بایستی بموازات چنین تحول، کارهای کشاورزی و دامداری در کشور ما از حال سنتی خارج‌و بصورت صعنی‌درآید، زیرا در قرن بیستم و در زمان بکار گرفتن ماشینهای آی‌بی‌ام ، نمیتوان سیستم‌توزیع گوشت را مانند زمان شاه عباس کبیرانجام داد ، در اینصورت قادر نخواهیم بود کما کشاورزی سنتی نه تنها محصول خود را بمبازارهای بین‌المللی عرضه کنیم بلکه‌خوراک واحتیاجات خود راهم تامین سازیم و نتیجه آن خواهد شد که کم‌کم روستانشینان دست از کشت وکار بردارند و بصورت بیکاران بطرف شهرها سرازیر شوند . در حالیکه در کشورمان قوانین و مقررات و سیاستهای صحیح کشاورزی و دامداری وجود دارد مشکل زمین و آب کمو بیش حل شده‌است. دیگر مالکیت شخصی در زمین و آب‌مستقر نیست، قوانین اصلاحات ارضی بن‌بست کشاورزی را از میان برداشته است و در برنامه عمرانی پنجم که برنامه بزرگ آینده نزدیک ما است سیاست اقتصادی کشاورزی کاملا روشن و بموقع اجرا درخواهد آمد. .در انجام این هدف نظر دولت آنستکه سرمایه‌گذاری در کارهائی که سودبخشی‌آن بطول میانجامد بعهده دولت، و آنچه سود- بخشیش سریع و فوری باشد بعهده بخش خصوصی قرار گیرد و برای آنکه از بخش خصوصی حمایت جدی بعمل آید سرمایه کافی در اختیار بخش خصوصی قرارخواهد گرفت.

وزیر کشاورزی در مورد کمک و تشویق بخش خصوصی اضافه کرد : در اجرای سیاست اقتصاد کشاورزی سعی میشود که برای مدتی طولانی بعضی از فعالیتهای کشاورزی از مالیات معاف باشد تا این تشویق مالیاتی و همچنین تضمین حداقل قیمت خرید، سبب جلب و جذب بخش خصوصی گردد.

در مورد امکانات دیگری که برای تشویق و جلب بخش خصوصی‌انجام خواهد گرفت، وزیر کشاورزی و منابع طبیعی اضافه کرد که سیاستهای متنوع دیگر آنستکه انجام‌این فعالیتها در تهران نباشد و دستمزد پرداختی محاسبه شود واین دستمزد متناسب با پرداخت دستمزد در سایر حدمات مشابه باشد.

شهر را به روستا ببریم

مهندس روحانی‌درمورد سیاستهای‌کشاورزی ودامداری واولویت آن‌برنامه‌های دیگر اضافه کرد که اگر کشاورزی ما با صنعت همگام نباشد و پیش نرود صنعت ما متوقف خواهد شد، در حالیکه باید سعی شود که با اتخاذ سیاستهای صحیح اقتصادی کاری شود که روستائیان به شهر نیایند ، بلکه‌با ایجاد شهرکها در مناطق روستانشین‌مشغول بکار شوند ، در حقیقت به جای آنکه روستائی به شهر بیاید ، شهر را به روستا ببریم.

وزیر کشاورزی و منابع طبیعی در پایان این سخنرانی اضافه کرد که اگرنولیدگوشت درداخل مملکت‌فراهم شودواز وارداتگوشت بی‌نیاز شویم میتوانیم از محل برداخت پولی که برای واردات گوشت میدهیم ۳۰۰ هزار شغل جدید ایجاد کنیم و این کار وقتی‌عملی است که روی سیاست قیمتها ـ سیاست مالیاتی ـسیاست برداخت وام تجدید نظر کنیم.

اخبار اقتصادی جهان

نوسانات نرخ طلا درآمریکا

واشنگتن ـ دولت آمریکا فروش طلا را توسط اتباع خود در داخل کشور آزاد کرد و یکی از سناتور ها ، بنام سناتور مایك هانسفیلد در شرح این روش مدعی شد که این اقدام ارزش‌طلا را دربازار آزاد کاهش میدهد .

این طرح تازه برای اولین‌بار از ۱۹۳٤ تاکنون به اتباع آمریکائی اجازه میدهد که صاحب طلا شوند و بروی‌طلا آزادانه ، تجارت کنند ـ با اجرای این لایحه تناقض شدیدی در قیمت طلای رسمی و طلادر بازار آزاد پدید آمده است ـ بطوریکه قیمت طلای رسمی به نسبت ۸٫۵۷ در آمریکا افزایش یافته و در عوض ارزش طلا در بازار آزاد کاهش یافته و در مقابل هر اونس دولتی‌رسمی که ۵۰ دلار فروخته میشود در بازار آزاد هر اونس طلا ۳۸ دلار خرید و فروش میشود .

در اوایل ماه گذشته براثر پیدایش بحران در ارزش پولهای جهانی و دلار، طلا به قیمت رسمی هر اونس ٤۹ دلار و ۲۵ سنت فروخته میشد .

بحران مالی آرژانتین

آرژانتین با بحران مالی روبروشده است و ارزش «پسو» واحد پول‌این کشور در مقابله با دلار دچار رکود و کاهش گردیده . دولت آرژانتین سعی می کند با تشویق سرمایه داران و کمك به‌آنها از طریق یك سیاست اقتصادی مثبت‌راه بازار های خارجی را برای کالای داخلی بگشایدو صادرات راتقویت کندوافزایش دهد ولی مقابله دلار با پسو این تلاش‌را به ناکامی کشانده است .

اخبار اقتصادی ایران

پیش نویس استاندارد پنج کالا تصویب شد

در دومین جلسه‌کمیته ملی‌اوزان و مقیاس ها که باشرکت ۲۲ نفر از کارشناسان فنی سازمان های دولتی و خصوصی در دفترمرکزی موسسه استاندارد و تحقیقات صنعتی با حضورمدیر عامل‌موسسه تشکیل گردید، پیش نویس پنج استاندارد به این شرح تصویب شد :

۱ـ استاندارد دستگاه رسمی یکاهای اندازه‌گیری کشور
۲ـ استاندارد پاسکول ثابت هم کف غیر خودکار
۳ـ استاندارد ترازوی مرغی‌تک شاهینی
٤ـ استانداردبیمانه شیر(تجدید نظر)
۵ـ استاندارد ابعاد صفحه و وسائل ضبط آن

اجرای این استاندارد ها به تسهیل مبادلات تجاری از نظر اندازه‌گیری، کمک زیادی خواهد کرد واطمینان خریدار و فروشنده را بیشتر جلب خواهد نمود .

توزیع کود شیمیائی

در جهت افزایش و تولید و بهبود کیفیت پنبه ، بنگاه شیمیائی وزارت کشاورزی و منابع طبیعی مقدار ۳۳٦ هزار کیلو اوره و۱٤۷ هزار کیلو فسفات و آمونیم بشهرستان های مورد عمل طرح افزایش تولید پنبه در استان فارس و مقدار ۱۰ هزار کیلو اوره و۳۲ هزار کیلو سوپر فسفات به استان سیستان و بلوچستان ارسال داشت .

قاتل واقعی

قهرمان بوکس کشور را پیدا کنیم

بقیه ازصفحه ۵

غلامحسین با من آشنائی داشتند پس از سلام وتعارف ضمن‌معرفی برادرم‌واعلام پیروزی وی در مسابقات بوکس قهرمانی آن کشور از آنان درخواست‌شد که‌درضیافت شرکت‌جویند و میهمان ماشوند . بهمین منظور میزدیگری را به میز ماتصل کردند و غلامحسین‌خویشاوندی و دوستانش دور آن میزنشستند. قبل‌ازاینکه دستور غذا داده‌شود یك‌مرتبه غلامحسین کلیه شیشه هاو غذا های موجودروی میز را بپائین ریخت وبدنبال سروصدائی که براه‌انداخت، کلیه مشتریان کافه منجمله خودمان از جابلندشدیم . »

«من به غلامحسین گفتم :چه کارداری می کنی ؟ولی اوبدون اینکه به گفته من توجهی کند بنا کرد به ناسزاگوئی وفحاشی به‌تمام حاضران‌در کافه‌بخصوص ما. دراین‌موقع غلامحسین کاردی راکه به همراه داشت ازجیب بیرون‌آورد وبمن حمله کرد . دوستم‌محمدسواد کوهی جلوآمد و خواست از عمل وی‌جلوگیری کند که‌ناگهان غلامحسین با کاردی که در دست داشت دو ضربه محکم به سرو‌پشت وی وارد‌ساخت. »

« بااین عمل غلامحسین خویشاوندی ، اطرافیان با خواهش‌وتمنا غلامحسین را از در خروجی کافه بیرون‌بردند. قبل‌ازاینکه دستور غذا داده‌شود یك‌مرتبه غلامحسین کلیه شیشه هاو غذا های موجودروی میز را به‌پائین ریخت وبدنبال سروصدائی که به‌راه‌انداخت، کلیه مشتریان کافه منجمله خودمان از جابلندشدیم . »

«من به غلامحسین گفتم :چه کارداری می کنی ؟ولی اوبدون اینکه به گفته من توجهی کند بنا کرد به ناسزاگوئی وفحاشی به‌تمام حاضران‌در کافه‌بخصوص ما. دراین‌موقع غلامحسین کاردی راکه به همراه داشت ازجیب بیرون‌آورد وبمن حمله کرد . دوستم‌محمدسواد کوهی جلوآمد و خواست از عمل وی‌جلوگیری کند که‌ناگهان غلامحسین با کاردی که در دست داشت دو ضربه محکم به سرو‌پشت وی وارد‌ساخت. »

« بااین عمل غلامحسین خویشاوندی ، اطرافیان با خواهش‌وتمنا غلامحسین را از در خروجی کافه بیرون‌بردند. من دیگر چیزی نفهمیدم ، بلافاصله اورا بغل کردم‌وبوسیله اتومبیل‌وی‌را به‌بیمارستان‌پورسینا رساندم . شدت خونریزی و جراحت وارده به قدری بود که تارسیدن به بیمارستان دیگر رمقی برای‌یوسف نمانده‌بود . اورابه‌اتاق عمل بردند و من‌هم برای تهیه خون از بیمارستان خارج شدم .موقعی که‌بیمارستان باز گشتم ، برادرم‌دارفانی راوداع گفته‌بود . »

«از طرف دیگر غلامحسین خویشاوندی پس از ارتکاب جنایت ، کلیه میزوصندلی و دروپنجره کافه را خرد کرده و سپس خود را بااتومبیل به بیمارستان پورسینا میرساندو با دادوفریاد وعربده نفس کش‌می طلبدومیکوید باید بهمن‌سجودی وبرادر قهرمانش و دوستانش رابکشم تا همه بدانند که‌قهرمان اصلی من‌هستم و بدنبال سر وصدائی که‌غلامحسین‌دربیمارستان پورسینا به‌راه انداخت ماموران ژاندارمری ، شهربانی وچندتن ازورزشکاران که بلافاصله از این‌حادثه باخبرشده بودند از اعمال زشت اوجلوگیری کردند وپس از دستگیری وی را به پاسگاه ژاندارمری مرکزی‌رشت تحویل‌دادند.»

قلب حقیقت

از بین گروهی که علیه غلامحسین خویشاوندی شهادت داده‌اند ، بهمن سجودی برادر ناتنی قهرمان مقتول موجه‌ترین فرد است ، زیرا بشرحی که خواهد گذشت سایر شهود غالبا و بدلایل مختلف از نظر قضائی صلاحیت شهادت دادن را ندارند . اما این تنهاشاهد بی غرض و صالح دراظهارات خود که در روزنامه ها درج گردیده (و مورد اعتراض و تکذیب هم واقع نشده) تناقض گوئی های عجیب و غریبی می کند . آنچه گذشت ، عین بیانات بهمن سجودی بود که بدون افزودن یا کاستن حتی یك «واو» منعکس شد ، حال می پردازیم به بررسی این بیانات :

۱ـ بهمن سجودی می ـ گوید : (ساعت پنج بعد از ظهر قرار داشتیم . وقتی برادرم (یوسف) آمد یك ساعت و نیم در خیابانها قدم زدیم ، بعد به یك کافه رفتیم تا غذا بخوریم اما پس از صرف یك نوشابه‌غیرالکلی‌به‌پیشنهادیوسف عازم کافه لاله صحرائی شدیم. در راه به محمد سواد کوهی معروف به محمد سیم کش برخوردیم و باتفاق او به میدان آریامهر رفتیم . در میدان آریامهر سوار اتومبیلی که متعلق به دوستم عباس عربانی بود شدیم و به کافه لاله صحرائی رفتیم و ...هنگامیکه مشغول‌صرف‌غذا بودیم‌غلامحسین خویشاوندی به اتفاق دوستانش وارد کافه شد .)

فاصله بین ساعت ۵ تا ۱۱ بعد از ظهر ٦ ساعت است ۱ ساعت‌ونیم اینمدت به قدم زدن گذشته ، با نهایت سخاوت و با در نظر گرفتن فاصله کوتاه میدان آریامهر تا کافه لاله صحرائی فرض میکنیم یك ساعت‌ونیم هم طول‌کشیده تا به کافه برسند . همچنین در نظر میگیریم غلامحسین‌نیم ساعت قبل از وقوع جنایت‌وارد کافه شده ، باین ترتیب این سئوال مطرح میشود که دردو ساعت و نیم بقیه بهمن‌سجودی و همراهان مشغول صرف غذا بوده‌اند ؟ . که بقول بهمن (در حالیکه‌سرگرم غذاخوردن‌بودیم با یکدیگر صحبت میکردیم ، ناگهان در ورودی کافه باز شد و غلامحسین خویشاوندی با چند نفر از همراهان وارد کافه شدند) .

قدر مسلم اینکه در این فاصله دو ساعته بجز یوسف بقیه مشغول صرف مشروب ـ الکلی بوده‌اند اشاره بهمن‌به اینکه غلامحسین با یك حرکت غذا ها و «شیشه های» روی میز را به زمین ریخت . و نیز قرائن امر این مطلب را ثابت میکند . دنباله دارد

انجمن شهر تهران پاسخ میدهد

اداره روزنامه اطلاعات شرحی‌از طرف عده‌ای که خود را معتمدین شهری معرفی نموده‌اند در شماره روز پنجشنبه ۵ر۱۲ر۵۰ آن روزنامه در صفحه آخر و صفحه ۲۵ و در شش ستون ظاهرا در پاسخ بیانات آقای‌محمدتقی قاضی عضو هیئت‌رئیسه انجمن و بحمایت فرد دیگری درج شده بود که چون بیان آقای قاضی ازطرف انجمن‌بوده تقاضا دارد پاسخ زیر را طبق قانون مطبوعات دستورفرمایند در اولین شماره درج شود .

۱ـ امضاءکنندگان از استعمال کلمه (شهرك) در مورد شهرری ابراز نارضائی نموده‌اند که لازم است‌متذکر شود بحکایت صورتجلسه انجمن ناطق اظهار داشت وزارت کشور شهرری و چند شهرك دیگر نظیر کوی‌کن و نهم آبان را ضمیمه شهرداری پایتخت نموده است و کسی‌منکر مجد وعظمت دیرین ری که بقول‌نویسندگان مشروحه تهران امروز یکی‌از ییلاقات آن بوده نیست و فعلا هم نیازی نمی‌بینم تا علل ویرانی ری را بدست مغول که به گواهی تاریخ‌ناشی از دو دستگی و نفاق و فتنه ـ انگیزی مردم آن زمان بوده بازگو کنم که خود درس عبرتی است برای آیندگان و سکنه هر شهرستان تا چنانچه طالب سعادت و پیشرفت شهر خود باشند راه‌نفاق نپویند .

آبادی امروز شهرری هم قطعا از برکات آستانه مقدس حضرت عبدالعظیم و آرامگاه رفیع بنیان‌گذارایران نوین رضاشاه کبیر می‌باشد و بااین توضیح امید است‌رفع سوءتفاهم شده باشد .

۲ـ در مورد گورفروشی که امضاءکنندگان درمقام مشوب‌ساختن اذهان مردم شهر ری برآمده‌اند لازم به تذکر است که مطلقا باهالی شریف شهرری نسبتی داده نشده بلکه مراد عده معدودی بود که همه آنها را می‌شناسند که اینك خوشبختانه دستشان کوتاه شده، و قادر بفروش گور چهار طبقه درجوار محراب مساجد یاامامکان متبرکه و فضای گورستانهای سابق نیستند و اشاره امضاکنندگان به آرامگاه چهل‌هزار تومانی چنانچه منظورشان مقبره‌های مجهز بهشت‌زهرا می‌باشد بهاء هر دستگاه باآب و برق وگنجایش قریب ۲۵ قبر(که خرید آنهم اختیاریست) ۳۰ هزارتومان می‌باشد و در صورتی که منظورشان بیوتات حضرت عبدالعظیم و مقبره های قدیمی است اجازه داده شده است که ورثه می‌توانند برایگان از مقبره های اختصاصی استفاده کنند و عنوان دریافت چهل‌هزار تومان از طرف هم‌مسلکان اینجانب کذب محض و ناشی از بی‌اطلاعی است .

۳ـ در مورد رای انجمن شهر بطرح عمرانی چهار هزار خانه ارزان‌قیمت که امضاءکنندگان خیلی‌حساسیت از خود نشان داده‌اند لازم به تذکر است که انجمن شهر پایتخت با کمال دقت و بی‌نظری و بدون آشنائی با موسسین طرح پس‌از بررسی کامل‌و استماع نظرات‌وزارت آبادانی و مسکن و سایر مراجع مسئول طرح جامع و با قید شروط احتیاطی این طرح را مفید و موافق مصلحت تشخیص داد و هریك از امضاءکنندگان مشروحه هم چنانچه نظایر آنرا ارائه بفرمایند مورد تحسین و استقبال انجمن شهر قرار خواهند گرفت ، ولی امروز نامه‌مفصلی از طرف انجمن های محلی و وجوه اهالی اصناف‌شهرری بانجمن رسیده که اعتراض خودرا در مورد مشروحه‌چاپ شده مزبور اظهار و ضمن تجلیل و تقدیر از خدمات شهرداری و انجمن شهر در احداث بلوار سرسبز و خرم طرفین خیابان آرامگاه و احداث خیابان ها و تکمیل تاسیسات بهشت‌زهرا اظهارتاسف نموده‌اند که عده‌ای که خود را معتمد شهرری معرفی کرده‌اند چگونه نسبت به یك عمل‌انسانی و مثبت و خدمات شهرداری و طرح مفید عمرانی اعتراض نموده و شگفت‌آنکه چندنفر از امضاءکنندگان همان مشروحه درنامه خود نوشته‌اند شرحی که بچاپ رسیده مطالبی به‌آن‌الحاق و کم وزیاد شده‌ومراتب تاسف خود را اعلام داشته‌اند که فتوکپی آن جهت مزید اطلاع روزنامه اطلاعات ایفاد میشود .

٤ـ در مورد گورفروشی که امضاءکنندگان درمقام مشوب‌ساختن اذهان مردم شهر ری برآمده‌اند لازم به تذکر است که مطلقا باهالی شریف شهرری نسبتی داده نشده بلکه مراد عده معدودی بود که همه آنها را می‌شناسند که اینك خوشبختانه دستشان کوتاه شده، و قادر بفروش گور چهار طبقه درجوار محراب مساجد یاامامکان متبرکه و فضای گورستانهای سابق نیستند و اشاره امضاکنندگان به آرامگاه چهل‌هزار تومانی چنانچه منظورشان مقبره‌های مجهز بهشت‌زهرا می‌باشد بهاء هر دستگاه باآب و برق وگنجایش قریب ۲۵ قبر(که خرید آنهم اختیاریست) ۳۰ هزارتومان می‌باشد و در صورتی که منظورشان بیوتات حضرت عبدالعظیم و مقبره های قدیمی است اجازه داده شده است که ورثه می‌توانند برایگان از مقبره های اختصاصی استفاده کنند و عنوان دریافت چهل‌هزار تومان از طرف هم‌مسلکان اینجانب کذب محض و ناشی از بی‌اطلاعی است .

۳ـ در مورد رای انجمن شهر بطرح عمرانی چهار هزار خانه ارزان‌قیمت که امضاءکنندگان خیلی‌حساسیت از خود نشان داده‌اند لازم به تذکر است که انجمن شهر پایتخت با کمال دقت و بی‌نظری و بدون آشنائی با موسسین طرح پس‌از بررسی کامل‌و استماع نظرات‌وزارت آبادانی و مسکن و سایر مراجع مسئول طرح جامع و با قید شروط احتیاطی این طرح را مفید و موافق مصلحت تشخیص داد و هریك از امضاءکنندگان مشروحه هم چنانچه نظایر آنرا ارائه بفرمایند مورد تحسین و استقبال انجمن شهر قرار خواهند گرفت ، ولی امروز نامه‌مفصلی از طرف انجمن های محلی و وجوه اهالی اصناف‌شهرری بانجمن رسیده که اعتراض خودرا در مورد مشروحه‌چاپ شده مزبور اظهار و ضمن تجلیل و تقدیر از خدمات شهرداری و انجمن شهر در احداث بلوار سرسبز و خرم طرفین خیابان آرامگاه و احداث خیابان ها و تکمیل تاسیسات بهشت‌زهرا اظهارتاسف نموده‌اند که عده‌ای که خود را معتمد شهرری معرفی کرده‌اند چگونه نسبت به یك عمل‌انسانی و مثبت و خدمات شهرداری و طرح مفید عمرانی اعتراض نموده و شگفت‌آنکه چندنفر از امضاءکنندگان همان مشروحه درنامه خود نوشته‌اند شرحی که بچاپ رسیده مطالبی به‌آن‌الحاق و کم وزیاد شده‌ومراتب تاسف خود را اعلام داشته‌اند که فتوکپی آن جهت مزید اطلاع روزنامه اطلاعات ایفاد میشود .

٤ـ در مورد گورفروشی که امضاءکنندگان درمقام مشوب‌ساختن اذهان مردم شهر ری برآمده‌اند لازم به تذکر است که مطلقا باهالی شریف شهرری نسبتی داده نشده بلکه مراد عده معدودی بود که همه آنها را می‌شناسند که اینك خوشبختانه دستشان کوتاه شده، و قادر بفروش گور چهار طبقه درجوار محراب مساجد یاامامکان متبرکه و فضای گورستانهای سابق نیستند و اشاره امضاکنندگان به آرامگاه چهل‌هزار تومانی چنانچه منظورشان مقبره‌های مجهز بهشت‌زهرا می‌باشد بهاء هر دستگاه باآب و برق وگنجایش قریب ۲۵ قبر(که خرید آنهم اختیاریست) ۳۰ هزارتومان می‌باشد و در صورتی که منظورشان بیوتات حضرت عبدالعظیم و مقبره های قدیمی است اجازه داده شده است که ورثه می‌توانند برایگان از مقبره های اختصاصی استفاده کنند و عنوان دریافت چهل‌هزار تومان از طرف هم‌مسلکان اینجانب کذب محض و ناشی از بی‌اطلاعی است .

۳ـ در مورد رای انجمن شهر بطرح عمرانی چهار هزار خانه ارزان‌قیمت که امضاءکنندگان خیلی‌حساسیت از خود نشان داده‌اند لازم به تذکر است که انجمن شهر پایتخت با کمال دقت و بی‌نظری و بدون آشنائی با موسسین طرح پس‌از بررسی کامل‌و استماع نظرات‌وزارت آبادانی و مسکن و سایر مراجع مسئول طرح جامع و با قید شروط احتیاطی این طرح را مفید و موافق مصلحت تشخیص داد و هریك از امضاءکنندگان مشروحه هم چنانچه نظایر آنرا ارائه بفرمایند مورد تحسین و استقبال انجمن شهر قرار خواهند گرفت ، ولی امروز نامه‌مفصلی از طرف انجمن های محلی و وجوه اهالی اصناف‌شهرری بانجمن رسیده که اعتراض خودرا در مورد مشروحه‌چاپ شده مزبور اظهار و ضمن تجلیل و تقدیر از خدمات شهرداری و انجمن شهر در احداث بلوار سرسبز و خرم طرفین خیابان آرامگاه و احداث خیابان ها و تکمیل تاسیسات بهشت‌زهرا اظهارتاسف نموده‌اند که عده‌ای که خود را معتمد شهرری معرفی کرده‌اند چگونه نسبت به یك عمل‌انسانی و مثبت و خدمات شهرداری و طرح مفید عمرانی اعتراض نموده و شگفت‌آنکه چندنفر از امضاءکنندگان همان مشروحه درنامه خود نوشته‌اند شرحی که بچاپ رسیده مطالبی به‌آن‌الحاق و کم وزیاد شده‌ومراتب تاسف خود را اعلام داشته‌اند که فتوکپی آن جهت مزید اطلاع روزنامه اطلاعات ایفاد میشود .

مرغداری درایران

آسیب پذیر ترین کار تولیدی است

مرغداری در ایران آسیب پذیرترین کار است . در کشور ما زحمت وسرمایه از آن مرغدار است ولی سود این سرمایه و زحمت را دیگران میبرند و آنها عمده فروشان تخم‌مرغ ، عمده فروشان و واسطه‌های مرغ و فروشندگان دانه و دیگر واسطه ها هستند.

با این کیفیت کاروزارت دارائی‌نه تنها موسسات‌مرغداری را مستثنی‌از بخشودگی مالیاتی نموده بلکه برای موسسات مرغداری با ضریب ۲۵٪یعنی برابر ضریب طلا مالیات تعیین کرده است .

علت آسیب پذیر بودن امر تولید مرغ و تخم مرغ آنست که سیاست تنظیم‌امر تولید این دو کالا بعلل و جهات موجود که شرح داده میشود از تسلط موسسات مرغداری خارج شده است .

مرغداران‌با سرمایه‌ای‌شروع بکار میکنند و کالای آنهابه بازار میرسد و این کالا به قیمتی بیشتر از هزینه تمام‌شده بمصرف کننده فروخته میشود ولی پولی که بدست مرغدار میرسدازهزینه تمام شده کمتر است . این بازی را واسطه ها به سر تولید کنندگان در می آورند و آنها با ایجاد نوسان در قیمت مرغ و تخم مرغ موسسات مرغداری‌را ورشکست کرده و بهره کار آنها راخود میبرند و این از خطرناك ترین فیرنك های اقتصادی است که در بازار گوشت مرغ تهران همیشه جریان دارد .

این ماجراهاباسیاست خاص دیگری مانند کار فروشندگان دانه همواره تلفیق دارد و این عوامل را باید موجب شکست صنایع مرغداری در ایران دانست برای جلوگیری از تخریب بازار مرغ بوسیله این عوامل باید اشتغال به مرغداری از طریق دریافت پروانه و اجازه‌سندیکای‌مرغداران‌صورت گیرد . و یا حداقل‌در محدوده ۱۲۰ کیلو متری تهران اجازه مرغداری به هیچکس داده‌نشود باید برای توزیع تخم مرغ گوشتی و تخمی و مادر با همکاری سندیکای موسسات مرغداری برنامه‌ای تنظیم شودتا از طریق کنترل توزیع‌و فروش تخم‌مرغ و جوجه وضع بازار تحت مراقبت قرار گرفته و از نزول و صعود غیر منطقی‌تولید که موجب‌ورشکستگی‌می ـ گردد جلوگیری به عمل آید .

افتتاح شعبه‌شرکت«رنگ زیراکس»دراهواز

شرکت « رنك زیراکس » ایران ـ که فن نسخه‌برداری پیشرفته وسریع‌راسال گذشته به ایران آورد ـ روز شنبه با افتتاح شعبه جدیدی در اهواز فعالیت های خود را به منطقه نفت خیز خوزستان گسترش خواهد داد .

آقای « آدریان . ب .گازارد» مدیر عامل شرکت « رنك ـ زیراکس » ایران اظهار داشت که افتتاح شعبه اهواز نخستین برنامه توسعه این شرکت در خارج از تهران است که‌احتمالا افتتاح شعبات دیگری درشهر های عمده ایران‌رابدنبال‌خواهد داشت .

به مناسبت افتتاح شعبه‌اهواز در ساعت ۵ بعد از ظهر روز یکشنبه مراسمی در هتل اهواز برگزار خواهد شد . جناب آقای « عباس سالور » استاندار خوزستان باتفاق همسرشان میهمانان افتخاری این جشن بوده و حدود ۲۰۰ نفر از کارمندان عالیرتبه دولت و بازرگانان و همسرانشان در این مراسم‌حضورخواهندداشت. محصولات شرکت «رنك ـ زیراکس »در این مراسم به معرض نمایش گذاشته خواهد شد .

آقای « گازارد» اظهارداشت که توسعه شرکت « رنك ـ زیراکس » ایران نمودار خوبی از توسعه و تکامل اقتصادی ایران است وی اضافه کرد که امروزه تجار و بازرگانان خواهان محصولی هستند که گذشته از مرغوبیت توسط شخص مجرب و تعلیم دیده اداره شود . شرکت « رنك ـ زیراکس »ایران انتظاردارد که‌درمنطقه‌خوزستان نیز مانند تهران موفق به رفع نیازمندی های بازرگانان و طبقات دیگر بشود .

شرکت « رنك زیراکس » ایران نخستین‌و تنها نمایندگی وابسته‌به‌شرکت«رنك‌زیراکس» انگلستان در خاورمیانه است که شرکتی است جهانی که شعبه های وابسته به آن در ۲۳ کشور جهان فعالیت‌دارند.

شرکت « رنك زیراکس » ماشین های نسخه برداری مدل رومیزی ٦٦۰ را که ماشین سریع میباشند و نیز مدل۷۲۰ را که در هر ساعت حداقل۷۲۰ نسخه کپی تولید مینماید و همچنین مدل پیشرفته ۳٦۰۰و دستگاه تفکیك کننده را در ایران عرضه مینماید .

در فن «زیرو گرافی» که شرکت «زیراکس»ایالات‌متحده آمریکا مخترع‌ومعرف آن‌بوده سیستم الکتریسیته ساکن و فیروی الکتروستاتیك استفاده میشود و کپی ها کاملا خشك تمیزودائمی بروی کاغذ معمولی برداشته میشوند .

شعبه شرکت در اهواز در محل هتل اهواز واقع می ـ باشد .

کلاسهای تك درسی وکنکور
در گروه فرهنگی آریا
«ثبت نام فقط تا یکهفته»
با همکاری مجرب ترین دبیران پایتخت همه روزه از ساعت ۴۳۰ بعدازظهر ثبت نام نمایید
۱ـ ترسیمی و ترقومی آقای مهندس خوئی
۲ـ حساب آقای رنگچی
۳ـ فیزیك و مکانیك آقای شهبازی
۴ـ شیمی آقای حافظی
۵ـ جبر آقای قندهاری
٦ـ مثلثات آقای تقوی
۷ـ هندسه و مخروطات آقای عطارنژاد
۸ـ جبر شش طبیعی آقای رضائی
۱ـ سیمتری . بین میدان ۲٤ اسفند و خیابان شاه . دبیرستان راگرس تلفن : ۴۰۰۸۲
۲ـ خیابان آبنیهادر ـ بین نواب و سلسبیل شمالی ـ دبیرستان شماره ۸ آریا ـ تلفن : ۹۵۸۹۳۱

WATERMAN
STEAMSHIP CORPORATION
NEW YORK
اخطاریه جنرال اورج
کشتی جف دیویس سفر ۱۴
باطلاع گیرندگان میرساند کشتی فوق‌درموقع حرکت‌ازبندر نیویورك‌در تاریخ ۲۳دسامبر ۱۹۷۱بایك‌کشتی ماهیگیری‌تصادف و انبار ٤ کشتی بلافاصله پس از تصادف پرازآب شده‌و کشتی مجبور به‌مراجعت‌به نیویورك‌جهت‌تعمیر گردید و اینك پس‌از تعمیر قرار است‌در حدود۲۷ مارس ۱۹۷۲ به بندرشاهپور وارد گردد .
بنابه مراتب فوق چون هزینه هائی‌بکشتی بابت تعمیرات تعلق گرفته لذا صاحبان کشتی رسما اعلام ۱۲٪ جنرال‌ورج‌به نسبت‌قیمت سیف‌کالا نموده‌اند بنابراین متمنی است جهت اطلاعات‌بیشتر به شرکت سهامی دریانوردی تهران و یا شرکت سهامی دریانوردی‌خرمشهر که آدرس آنها ذیلا قید میشود مراجعه و یا تلفن فرمائید .
آدرس تهران
شرکت سهامی دریانوردی خیابان کریمخان زند مقابل خیابان شاه‌عباس پلاك۱۲ طبقه چهارم تلفن:۱۹ر۸۲۸۱۱۸ـ ۸۲٦۸٦٦ تلکس : ۲٤۳۲
آدرس خرمشهر
شرکت سهامی‌دریانوردی ـ خرمشهر خیابان پهلوی تلفن : ٤۷۳۱ر٤ تلکس : ٤۰۱۳

لوازم گاراژ
GARAGE EQUIPMENT
ماشین دیگه نقص نداره ...
چون
ما در تعمیرگاه فقط از
لوازم گاراژ جنرال تولز
استفاده میکنیم

چند قلم از لوازم گاراژ
FEW ITEMS OF GARAGE EQUIPMENTS
TIMING LIGHT
BREAK TESTER
WHEEL ALIGNMENT
ENGINE ANALYSER
ELECTRONIC ENGINE ANALYSER
GARAGE SUPPLIES
STEAM CLEANER
CAR WASH
GENERAL TOOLS
Teheran 641, Ave. Eisenhover
Tel: 370201 . 970758
شرکت جنرال تولز
تهران ـ خیابان آیزنهاور شماره ۶۴۱
تلفن : ۹۷۰۲۰۱ ـ ۹۷۰۷۵۸

پیروزی بوتیک‌های ایرانی بر بوتیک‌های اروپائی

●این بوتیک ایرانی به استقبال سالهای ۲۰۰۰ رفته است

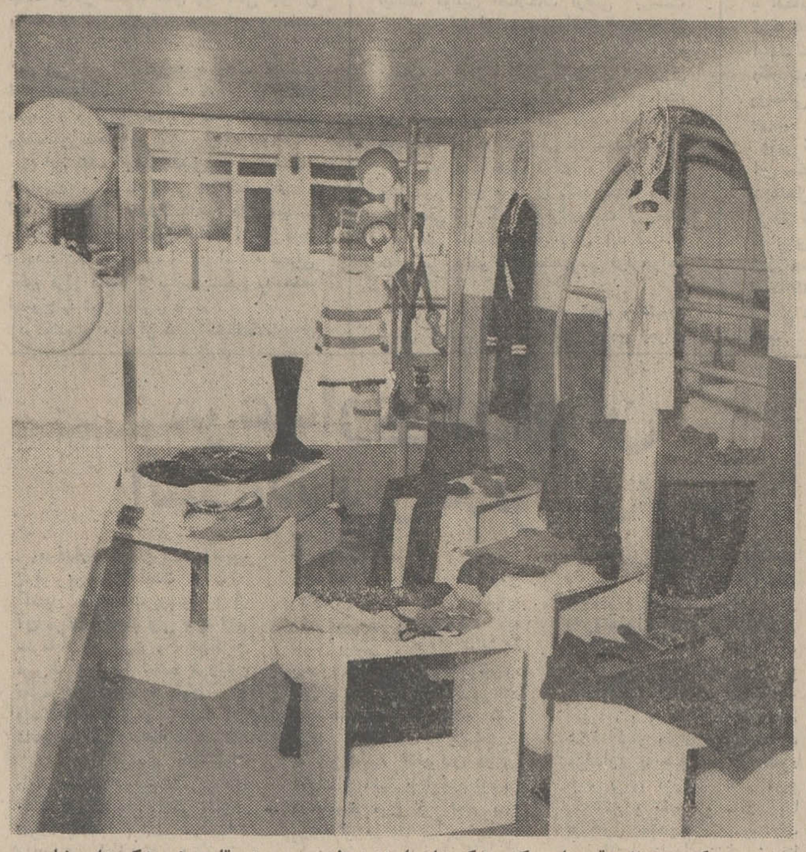

مدیر بوتیک «۲۰۰۰» عقیده‌دارد که بوتیک های ایرانی بطور جدی به رقابت با بوتیک های خارجی پرداخته‌اند .

●بوتیک‌های قلابی آشکارا به سرقت طرحهای ایرانی دست زده‌اند!

●طرحهای اروپائی یکنواخت و خسته کننده شده است!

●دهقانان اسکو از پرتو هنر ایرانی صبحانه «مربای گل» میخورند!

●دستمالهای ۲۵ ریالی ایرانی در اروپا ۹۰ فرانک جدید بفروش میرسد

«کیوان خسروانی» با داشتن درجه دکترا در معماری و ترمیم آثار باستانی بعنوان اولین‌گشاینده بوتیک در ایران معروف است.وی با تلاشی خستگی ناپذیر طرحهای ایرانی را به اروپا شناساند .

بوتیک های درجه اول تهران به بوتیک های پاریس ، لندن ، مونیخ‌ورم اعلان جنگ داده‌اند و طراحان مداروپارابه کج‌سلیقگی وسوءاستفاده از حسن‌نیت مردم متهم کرده‌اند . صاحبان بوتیک های‌درجه‌اول‌تهران عقیده دارند که طرحهای ایرانی در اروپا جایگزین یکنواختی طرح های مدسازان اروپائی شده و بهمین جهت‌صاحبان بوتیک ها ومزون های اروپا جنگ سرد تبلیغاتی شدیدی‌را علیه مدسازان ایرانی براه انداخته‌اند .

«کیوان خسروانی» موسس اولین بوتیک درایران در یك گفتگوی خصوصی‌اظهار داشت: دستمال های ریون ایرانی که دربازاربه بهای ۲۵ ریال‌فروخته میشود ، اینك در فرانسه به قیمتی برابر ۹۰ فرانك جدید دراختیار دوستداران این نوع دستمالها قرار میگیرد و تقلیداز هنرایرانی سبب‌شده‌که صاحبان بسیاری‌از بوتیك های خارجی روز بروز ثروتمندتر شوند.

«کیوان خسروانی» همچنین اظهار داشت : در «اسکو» با استفاده‌از هنر و خلاقیت‌ایرانی امکاناتی بوجود آمده که دهقان آن‌همانند معروفترین ثروتمندان جهان برسر میز صبحانه خود «مربای گل» داشته باشند .

سخنان کیوان خسروانی‌مدیر و موسس بوتیك «نامیروان» نمایندگان ما را به جستجوی اطلاعات بیشتری دراین زمینه ناگزیر کرد و آنچه در این گزارش استثنائی می آید نتیجه گروه پرس‌وجوگرما از مصاحبه بانه نفر از مدیران معروف ترین بوتیك های تهران است .

برگ درخت انجیر!

گرایش‌به«مد» و نوجوئی در پوشاندن بدن ، تاریخی باندازه پیدایش بشر دارد . روزی که «آدم و حوا» از بهشت رانده شدند ، نخستین برگهای‌درخت انجیرکه‌از آن بعنوان وسیله‌ای برای ستر‌عورت استفاده شد ، جوازی بود برای ایجاد مد و گسترش تدریجی‌آن‌در دوره‌های گوناگون زندگانی بشر . هرگام تازه‌ای‌که بشربسوی تمدن‌والاتر برداشت آهنگی‌بود برای ایجاد فضای تازه‌ای درمد . گسترش همه‌جانبه این علاقه به نوجوئی آنچنان بازندگی بشر درآمیخت که علیرغم همه حوادث تلخ و شیرین‌که‌تاریخ بشریت‌را آفریده است ، «مد» و شوق پوشیدن لباس‌بهتروزیباتربعنوان نشانه‌ای از شخصیت و ذوق و سلیقه انسان ها درآمده است .

جامعه شناسان بااتکاء به اعداد و ارقام عقیده دارند که نیمی از موفقیت های مردان بزرگی چون جان اف . کندی رئیس جمهوری فقید امریکا ، آنتونی‌ایدن نخست وزیر اسبق انگلستان‌وژاکلین اوناسیس‌همسر پیشین کندی فقید مرهون ذوق و سلیقه خاص آنها در پوشیدن و انتخاب لباس بوده است.

انتونی‌ایدن که عنوان شیك پوش ترین مرد جهان را بخود اختصاص‌داده‌بود ، درخاطرات خود می نویسد : «عادت به شیکپوشی مرا مقید کرد که در زندگی سیاسی خود نیز مرد آراسته و مبادی آدابی باشم !»

بنابراین تعجب‌آور نیست اگر می بینیم که درسراسر جهان ـ و ایران نیز ـ هرروز طرحهای تازه و جدیدی بروی لباس و انواع پوشاك عرضه میشود و بوتیك ها و مزون های معروف درعرضه‌رقابت‌های‌جهانی تلاش میکنند ، پیوسته از زمان نیز پیشی بگیرند .

دراروپا و امریکا ثروتمندان بزرك‌در تاسیس و تشکیل مزون ها و بوتیك های بسیار مجلل سرمایه گذاری کلان میکنند و میکوشند تا آنچه را که انسان بعنوان لباس برتن میکند هر روز زیباتر از روز پیش‌باشد.

«نامبروان» نخستین بوتیك ایرانی

نخستین بوتیك ایران راشش سال‌پیش «کیوان خسروانی»بنام «نامبروان» ـ ترجمه فارسی‌آن شماره یك ـ تاسیس کرد . کیوان‌خسروانی‌در ایتالیا دوره دکترای ترمیم آثار باستانی را میگذراند که به ایران آمد .

وی‌دورمعافوق لیسانس رشته معماری را بادرجه عالی در دانشگاه تهران گذرانده بود و بعد بااستفاده از بورس دولت فرانسه‌از «بوزا» فارغ‌التحصیل شد . «کیوان» بامید استفاده از تجارب خود به ایران آمد ، ولی‌بزودی تغییر عقیده داد وبه گشایش نخستین بوتیك اقدام کرد . خوداودراین باره میگوید:

ـ من‌میخواستم باافکار پوسیده جدال کنم . من میخواستم به جوان‌ها نشان دهم که باداشتن مدارك عالی دانشگاهی نیز میتوان کار آزاد را بعنوان شغل انتخاب‌کرد. من‌وقتی در فرانسه بودم‌با«پیربالمن» همکاری داشتم و برای او طرح میدادم . البته این استعداد سابقه داشت و هیچ یادم نمیرود که در دوران کودکی حتی برای مادرم طرح لباس میریختم . با این‌سابقه به گشایش بوتیك اقدام کردم و سعی داشتم که جوانان را به ساده‌پوشی و شیك پوشی راغب کنم عده‌ای فکر میکنند معنای شیکپوشی اینست که لباس‌های آنتهاازپارچه فرنگی دوخته شده باشد،درحالی‌که اینطور نیست ، من باافتخار هرچه بیشتر از پارچه های ارزان ایرانی هم استفاده کردم و موفق شدم . در شروع کار استفاده از پارچه های چرکتاب‌ورنك مرده داخلی کارمشکلی بود ولی بزودی با صاحبان کارخانجات پارچه بافی واردمذاکره شدم و شرط کردم که‌اجازه بدهندازنظرات من در طرح پارچه ها استفاده شود . حسن‌استقبال‌آنهااز این‌همکاری موجب شد که تحول تازه‌ای درطرح‌ورنك پارچه های ایرانی بوجود آید و بهترین نوع پارچه باطرحهای‌مدرن‌دردسترس‌جوانان قرار گیرد . بااجرای این طرح توجه به پارچه ها و طرح‌های سنتی را نیز از نظر دورنداشتم و باهمکاری «نی‌نی‌جهانبانی» ، پارچه های دستی ایرانی را که قابل‌دوخت‌نبودند، مثل کلاغه‌ای اسکو، زری‌دوزی‌وسوزن‌دوزی بلوچستان را بعنوان لباس های رسمی بدنیا شناساندم و ثابت کردم که کار های‌هنری ایران درسطح جهانی‌خیره کننده‌است.

این موفقیت مرهون‌همکاری تیم ماست . در این تیم «نی‌نی جهانبانی» سوزن دوزی میکند، بری ذوالفقاری با نهایت دقت و استادی آنرا میدوزد و منهم در کنار آنها به طراحی ادامه میدهم .

متاسفانه اخیرا در فرانسه کارهای ایرانی به‌انحصاریکنفر درآمده و سبب شده که جنس ارزان خریده شده را به بهای گزاف بفروشد و سالانه مبالغ هنگفتی عایدخودکند درحالیکه این منفعت کلان باید به جیب صنعتگران ایرانی برود .

«کیوان خسروانی» با غرور از همکارانش سخن میگوید و اضافه میکند :

ـ کسانی که با من همکاری دارند در پناه یک زندگی‌راحت بخلاقیت و سازندگی میپردازند خیاط «نامبروان» یك اتومبیل فورد موستانگ آخرین سیستم دارد و همه ساله تعطیلات تابستانی خود را در کنار دریا در همان هتل میگذراند که من درآن اقامت میکنم ، درحالیکه خود من پس از شش سال کار هنوز نتوانسته‌ام «مینی ماینر» قدیمی‌ام را تعویض کنم .

مدیر بوتیك «نامبروان» که جدال با بوتیك های خارجی را آغاز کرده است ، عقیده دارد «زیبائی در سادگی»است و این باید شعار هرشیکپوش ایرانی باشد .

۶۰ ساله‌های قرمز پوش !

«کامبیز توفر» مدیر بوتیک کومه را زنان شیکپوش تهران بنام آقای «نود در صد » می ـ شناسند .کامبیز و همسرش که اداره این بوتیك را بعهده دارند ، درباره این نامگذاری میگویند :

ـ نود در صد پارچه های این‌بوتیک ایرانی است و چون مابا افتخار به‌ایرانی‌بودن‌پارچه ها اشاره میکنیم لقب آقای‌نود درصد برای کامبیز توفر برسر زبانها افتاده است .

«نامبروان» سعی می کند زیبائی را در سادگی به مردم بشناساند .

در بوتیک «۲۰۰۰» همه چیز نشانه‌ای است از سالهائی که بشر به اوج پیشرفت‌تکنولوژی میرسد .

رقابت شرافتمندانه تجاری را رونق میدهد .

آقای «نود درصد » که با سه استکه‌در انتظار مد ومدسازی در ایران است . برای مبارزه بامدسازان خارجی امیدوارم نفردیگر بوتیک «کومه» رامی‌گرداند میگوید :

ـ طرحهای ایرانی بسرعت جای خود را در میان لباس های‌اروپائی‌بازمیکند و توجهی که بخصوص خانمها نسبت به مد های ایرانی نشان میدهند نوید بخش آینده درخشانی روزی پیش بیاید که بجای‌تقلید کورکورانه‌ازطرحهای‌انحصاری خلاقیت و سازندگی در میان طراحان بوجود آید و هر بوتیک دارای طرحها و مدل های اختصاصی و انحصاری باشد .

مدیر بوتیك «کومه» از بعضی کج سلیقگی ها دل خونی‌دارد و در این باره میگوید :

ـ من به اعتبار سابقه ۵ ساله خودعده‌زیادی مشتری‌همیشگی دارم ، ولی اگر مشتری اتفاقی به بوتیک مراجعه کرد ، سعی میکنم نقش مشاور و راهنما را برای او ایفاء کنم ولی اشکال اینجاست‌که‌عده‌ای هنوز نمی‌دانندچه‌رنگ و طرحی برازنده اندام‌آنهاست . برای نمونه‌مرد ۶۰ ساله‌ای بمن مراجعه می‌کند و بلوز قرمز رنگ می‌خواهد ـ من سعی میکنم او را متوجه سازم که این رنگ‌لباس برای سن او مناسب نیست‌ولی چه میشود کرد که بعضی ها روی حس تقلید این توصیه را نمی پذیرند و من نیز بالطبع تسلیم خواست آنها میشوم . خوشبختانه در سالیان اخیر سطح فکر پدر و مادر ها بالاتر رفته است و به شیکپوشی فرزندانشان بیشتر توجه می‌کنند وما این شکل را در مورد جوانان کمتر احساس میکنیم. « کامبیز توفر » که براساس تجربیات خویش به کار بوتیک کومه اعتبار داده است تمرکز بوتیک ها را در یک خیابان کاری‌اصولی‌تلقی میکند و می‌گوید در تحت چنین شرایطی هم مشتری بیشتر راضی است و همه انحصاری بودن‌اجناس

سرقت «طرح» در تهران!

جامعه شناسان ، سالهای ۲۰۰۰ را ، دوره جدیدی از تاریخ زندگی بشر میدانند ، کارشناسان آمریکائی که از هم‌اکنون مشغول‌طرح‌ریزی‌برای زندگی درسالهای ۲۰۰۰هستند، عقیده دارند که با پیشرفت تکنولوژی و ماشینی شدن همه مظاهر تمدن ، تنها دلخوشی بشر در سالهای ۲۰۰۰ شیکپوشی و توجه به مد و پدیده های نوگرایانه است . با این سابقه ذهنی وقتی در «بوتیک ۲۰۰۰» از خانمی که یک بلوز شیک خریداری کرده است میپرسم : چرا از بوتیک خرید کرده‌ای ، میگوید :

ـ من تا دو سال پیش برای تهیه لباس بیشتر به اروپامیرفتم ولی بوتیکها اینروزها آنقدر طرحهای جالب‌عرضه میکنندکه هیچیک از آنها دست کمی از لباسهای اروپائی ندارند. باید این نام «۲۰۰۰» برای این بوتیک پیشوازی باشد برای سالهای ۲۰۰۰که در پیش‌است!

لحظه‌ای پس از این دیدار با «پرویز» مدیر جوان بوتیک ۲۰۰۰به‌گفتگومی‌نشینم. «پرویز» درزمینه مد تحقیقات‌دامنه‌داری انجام داده است و با همکاری چند نفر از دوستان ایرانی و کارشناسان خارجی طرحهای لباسهای اختصاصی خود را میریزد . وی در صورت لزوم علاوه برپارچه های ایرانی از پارچه های فرنگی نیز استفاده میکند .

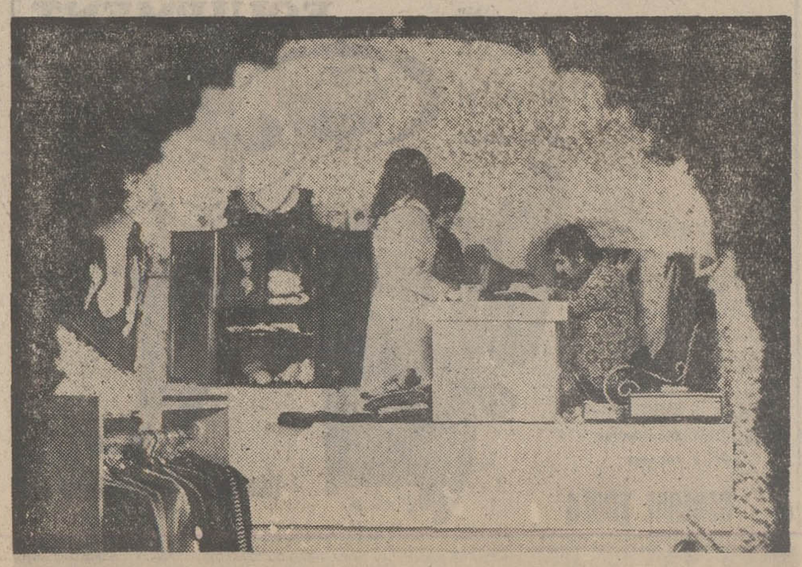

در «کومه» مشاوران‌مد وزیبائی مشتریان‌را در انتخاب لباس‌هدایت میکنند .

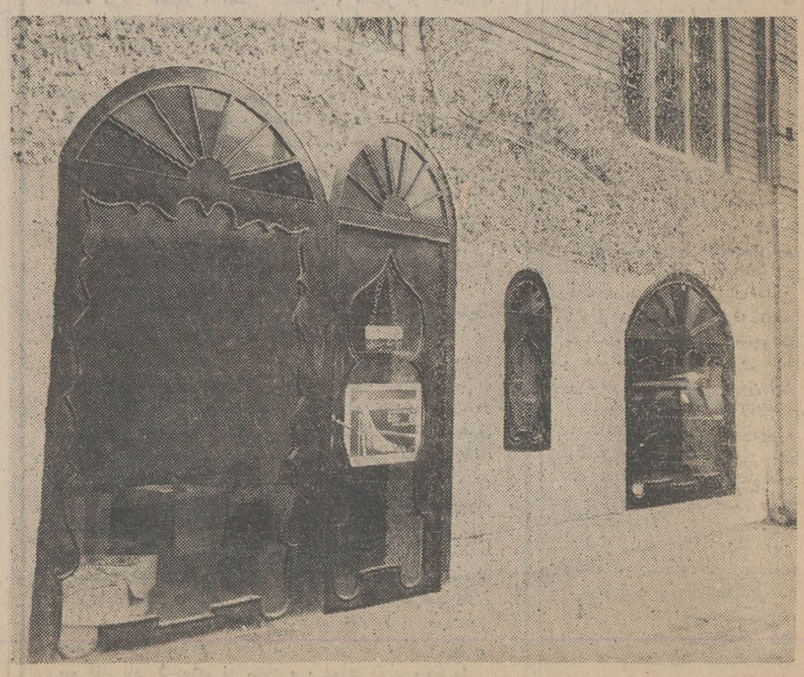

بوتیک «کومه» با الهام از طرح های ایرانی به رقابت با بوتیک های اروپائی پرداخته است .

خیابان ثریا مرکز بوتیک‌های ایرانی شده است

پارچه‌های روز متداول در اروپا بدست روستائیان ایرانی تهیه میشود

فروشگاههای مدرن لباس باطرح‌های انحصاری وابتکاری خود سطح شیک‌پوشی را بالا میبرند.

«بوتیک۲۰۰۰» علاوه‌برداشتن یک کارگاه اختصاصی‌سفارش های ۱۵ بوتیک دیگر را نیز انجام میدهد . بوتیک ۲۰۰۰ نمایندگانی در لندن و پاریس دارد که بطور مداوم‌این‌بوتیک را در جریان آخرین اقدامات مربوط به مد قرار میدهد . بیش از ۸۰ درصد مشتریان بوتیک ۲۰۰۰مشتریان همیشگی هستند و تنها ۲۰ درصد بطور اتفاقی از این بوتیک خرید میکنند .

پرویز میگوید :

ـ کمتر کسی معنی واقعی «بوتیک» را میداند . بعقیده من بوتیک به جائی گفته میشود که دارای طرحها ، مارکها وحتی مدلهای اختصاصی باشدبوتیک ۲۰۰۰ که بطور جدی بمرقابت با مزون های بزرگ اروپا برخاسته است برای سال ۱۳۵۱ رنگهای روشن و زنده‌را بعنوان رنگ های انتخابی سال توصیه کرده و مینی و شانل را هنوز گرمترین و داغ‌ترین مد روز میداند .

پرویز میگوید :

ـ چندی پیش ماموران مسئول در حدود بیست مغازه را که نام بوتیک برخودگذاشته بودند تعطیل کردند و این‌نشانه آن است که بوتیک معنائی‌جدا از مغازه های معمولی دارد . البته من با تمرکز بوتیک‌ها در خیابان ثریا موافق‌هستم بشرط آنکه بوتیک‌ها همسطح باشند و رقابت عادلانه برای عرضه جنس بهتر میان آنها حکمفرما باشد .

مدیر بوتیک ۲۰۰۰ برای اولین بار پرده از روی سرقت طرحهای انحصاری در تهران برمیدارد و میگوید :

ـ ما با خون دل وبا انگا به دانش طراحان خود طرحهای ابتکاری و جدید به مشتری عرضه میکنیم‌درحالیکه برخلاف کلیه موازین اجتماعی یکروز بعد از این طرح تقلید میشود. سرقت طرح های ایرانی در وهله اول در داخل و بعد با جزیی تغییراتی درخارج اتفاق می‌افتد .

بوتیک‌ها به ترافیک کمک میکنند !

در «بوتیک پوپولو» همه‌چیز حکایت از خلاقیت و هنر ارزشمند ایرانی‌میکند. «اورنگ» مدیر فروش بوتیک «پوپولو»که مدتها در خارج از ایران در بوتیک های معروف فعالیت داشته است میگوید :

ـ حالا نوبت مدها، طرحها و پارچه های ایرانی است که بازار های جهانی را فتح کند. من هشت سال است به ایران برگشته‌ام ونخستین کسی‌هستم که در خیابان ثریا به افتتاح بوتیک پرداختم ، طرحها وایده های لباسهای بوتیک پوپولو را من و سایر همکارانم میدهیم و سعی میکنیم طرحهای ایرانی با پارچه های صنایع دستی‌ایران هماهنگی داشته‌باشد . درمورد لباسهای تریکو نیز ازاین اصل دور نیفتاده‌ایم وبا کارخانجاتی که سفارش های ما را انجام میدهند بنحوی رفتار میکنم که مواد وطرح ازبوتیک‌پوپولوست و بطور اختصاصی برای ما تهیه میشود بهمین جهت مشتریان پوپولو ،کسانی‌هستند که همیشه بهترین و استثنائی ترین را انتخاب میکنند .

«اورنگ» میگوید :

ـ تلاش ما اینست که فقط فروشنده نباشیم . همکاران من تلاش دارند مشتری را هدایت کنند و با ضوابط علمی و روانی به آنها بگویند و توصیه کنند که چه لباسی، با چه‌رنگ و طرحی‌بیشتر مناسب‌آنهاست. متاسفانه عده‌زیادی ازهموطنان ما و بخصوص خانمها، سلیقه خود را فراموش کرده‌اند و انتخاب و اظهار نظر درباره لباس را به عمو ، دائی ، خاله و عمه خود سپرده‌اند . در اینجاست که اختلاف سلیقه‌ها سبب میشود کسی بدترین لباسها را بپوشد ، درحالیکه بنظر من زشت‌ترین زنها بالباس متناسب با اندام آنها زیباترین خواهند شد . خیابان ثریا و حدود چهارراه‌روزولت بصورت مرکز بوتیک های درجه اول تهران درآمده است ، وقتی‌این واقعیت با اورنگ مدیر پوپولو در میان گذاشته میشود ونظر او درباره تمرکز دادن بوتیک‌ها در خیابان ثریا سئوال‌میشود ، میگوید :

ـ در تمام شهرهای بزرگ برای فروشگاههای مدرن و بوتیک یک مرکز وبورس‌خاص بوجود آمده و همه آنها دریک منطقه جمع شده‌اند . حسن‌کار اینست که در چنین شرایطی کار انتخاب برای‌مشتری آسان میشود . در ایران هم شهر تهران در این‌زمینه پیشقدم شده و از چندسال پیش‌بتدریج معروفترین و بهترین بوتیکها در خیابان ثریا و چهارراه روزولت متمرکز شده‌اند .

یک مشتری که قصد خرید دارد بالاخره در یکی از این فروشگاهها جنس مورد پسند خود را انتخاب میکند وازپرسه زدن در خیابانهای شلوغ‌تهران نجات پیدا میکند ، در حقیقت تمرکز بوتیک‌ها در این‌خیابان از بار ترافیک تهران کاسته است .

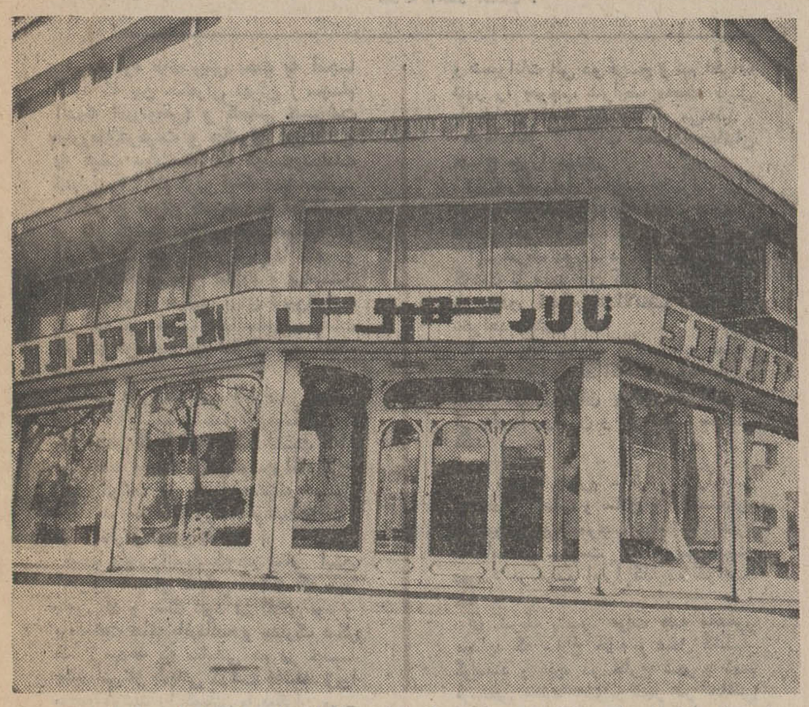

ویترین های تالار شهپوش‌جبهه‌ای از خیابانهای ثریا و روزولت را بخود اختصاص داده است .

«پوپولو» بوتیک مدرن خیابان روزولت ، چهارراه ثریا .

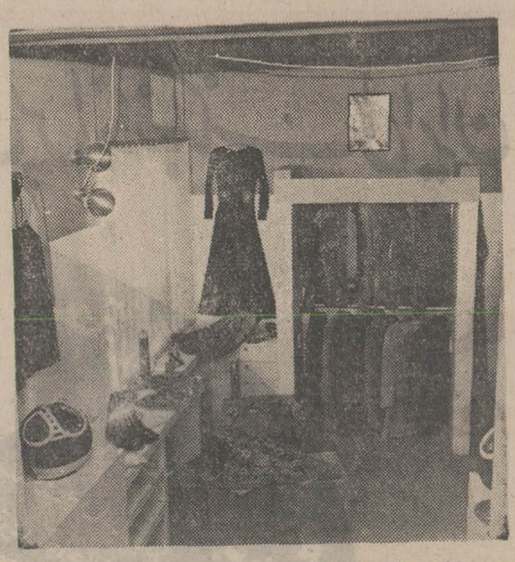

در بوتیک‌پوپولوجوانها شانس‌ها را در اختیار خود گرفته‌اند .

تابستان ۱۳۵۱ فقط : مینی !

درتالار شهپوش، که ویترین های آن در چهار راه روزولت به دو خیابان ثریا و روزولت جلوه‌داده‌است با «فتانه‌حجازی» بصحبت می پردازیم . «فتانه حجازی » دوره « آرت اسکول» لندن را بپایان رسانده و از انگلستان دیپلم «یونیون» دارد. «فتانه حجازی» ۵ سال درلندن فعالیت داشته و در حدود ۸ ماه است که با منصور سرشار صاحب تالار شهپوش همکاری دارد . ثمره این همکاری به صورت‌طرح‌های جدید و جالب به چند بوتیک و فروشگاه‌دیگر نیز عرضه میشود . طرح‌تریکو های‌شهپوش را منصورسرشار و فتانه حجازی با هم میریزند و سپس کارخانه سازنده‌بطور انحصاری آنرا تهیه میکند .

فتانه حجازی میگوید :

ـ در ایران استعداد های درخشانی پیدا میشود که از هیچ بابت‌دست‌کمی از استعداد طراحان اروپائی ندارد، برای نمونه همین آقای سرشار کارشناس‌انتخاب نوع پارچه و رنگ است . مهارت وی در این کار به تالار شهپوش

بوتیک «یوزپلنگ» یادآور شیک‌پوشی و حسن سلیقه است .

کم تجربه‌ای نیستم . طی‌یکماه گذشته در پرتو همین تجربه‌و احترامی که برای مشتری قائل هستم توانسته‌ام طرحها و هدف های خود رابمردم بشناسانم .

سرشار که طرح بیشترلباس های بوتیک سئوال را شخصامی دهد، میگوید :

ـعوامل متعددی باید دست بدست هم بدهند تا کار یک بوتیک موفق و کم نظیر باشد، اگر رقابت های ناجوانمردانه بعضی بوتیک های قلابی‌نباشد، بوتیک های معروف ایران دست کمی‌ازرقبای اروپائی‌خودندارند. ملاحظه کنید : طرح‌باید باشد وخوب‌باشد، دوخت‌بایدعالی‌باشد و پارچه نیز باید از بهترین‌نوع انتخاب شود. ما این هر سه عامل رایکجا گرد آورده‌ایم تا بهترین نوع جنس را به مشتری عرضه کنیم . عده‌ای آمده‌اند برخلاف تخصصی که دارند اقدام به گشایش یک بوتیک کرده‌اند در حالی که یک دکتر یا مهندس نمی تواند مردموفقی در زمینه بوتیک باشد. مردم دوست دارند لباس به تن کنند که استثنائی باشدو کس‌دیگری مشابه آنرا نداشته‌باشد ،وظیفه بوتیک است که این نیاز را برآورد و ما این کار راخواهیم کرد.

«گراجوئت» ومشکل مادرها !

در تقاطع خیابان ایرانشهر و ثریا ، کمی بطرف شمال «گراجوئت » از مشکل مادر ها سخن میگوید. داریوش یاشار

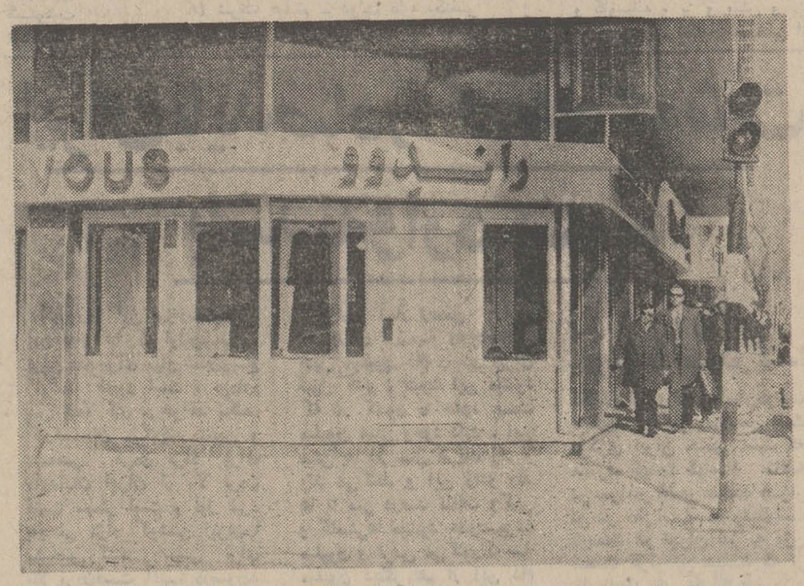

«راندوو» در خیابان ثریا ، چهارراه فرصت همه را بسوی‌خود میکشد .

چندلحظه پس از سرو کله زدن با مادری که سلیقه پسرش را نپسندیده بودو بعد از آنکه با راهنمائی های داریوش‌تغییر عقیده داد ، سر صحبت را باز میکند و میگوید:

ـ«گراجوئت » شاید کوچك باشد ولی صمیمی است . اینرا تقریبا همه مشتریان‌ما‌میگویند، «گراجوئت »درروز برای‌مشاوره با مشتریان مدت زیادی صرف به قانع کردن مادران در باره سلیقه‌ای که‌فرزندانشان دارند مربوط میشود . «گراجوئت » که تمرکز بوتیک های معروف را در خیابان ثریا،نخستین‌قدم برای‌مبارزه بابوتیک های‌خارجی میداند‌اخیرا دست به ابتکار تازه‌ای زده و برای مشتریان خصوصی سفارش خصوصی انجام میدهد و برای لباس های آنها طرحهای کاملا استثنائی در نظر میگیرد.

داریوش یاشار میگوید:

ـعده‌ای از مشتریان «گراجوئت » دختران جوان هستند ، حسن آنها اینست‌که صاحب سلیقه های خوب هستند ولی خانم های جوان نیز بخاطر استقلال مالی که دارنددرردیف بهترین مشتریان گراجوئت هستند.

گراجوئت بزودی شعبه دیگری افتتاح خواهد کرد وبه این ترتیب اولین بوتیکی‌خواهد شدکه تالار زنانه و مردانه‌آن جدا از هم است .

داریوش یاشار میگوید:

ـعده‌ای فکر می کنند که بوتیك ها گرانفروش هستند ، در حالیکه اینطور نیست واگر تفاوت اندکی احساس میشود بخاطرانحصاری‌بودن‌واختصاصی بودن لباس است‌و دیگر هیچ.

برخلاف نامش که نوعی‌خشونت را بیاد می‌آورد ، شیکپوشان تهران رابسوی خود میکشد .در بوتیك «یوزپلنك » صد هانمونه گونه‌گون ازابتکاری‌ترین‌لباس های مدروز در یك کلکسیون کم‌نظیر گرد هم آمده است وبقول « هرمز یاشار » مدیر آن ، مشتری می تواندبامشاوره کارشناسان مد و زیبائی« یوز ـ پلنك » ، باهر نوع سلیقه‌ای که داشته باشد ، راضی از بوتیك خارج شود.

یوزپلنك درخیابان فرصت !

در خیابان فرصت ، کمی‌بالاتر از چهار راه ثریا ،«یوز پلنك »

بوتیك «یوز پلنك » برای مبارزه بارقبای اروپائی خود از طرحهای خارجی نیز استفاده میکند و باتغییرات عمده‌ای که در طرحهای اروپائی بعمل می آورد ، آنرا بصورتی‌کاملابدیع وابتکاری عرضه میکند.

«یوزپلنك » رنگهای روشن صورتی ، زرد ، آجری و قرمز را رنگهای ایده‌آل سال۱۳۵۱ معرفی میکند و در حاشیه آن رنگهای قهوه‌ای و مشکی راهم بعنوان رنك انتخابی «یوزپلنك» معرفی میکند .

هرمزیاشار میگوید:

ـ مجتمع بوتیك های معروف در خیابان ثریا سبب شده‌است که با برقراری نوعی رقابت مشروع ، سطح کار بالا رودو بوتیك های تهران یارای مبارزه بابوتیك های اروپائی را پیدا کنند.

متاسفانه عده‌ای هنوز به این‌نوع فروشگاهها اعتماد کامل پیدا نکرده و فکر میکنند جنس‌های معمولی را با قیمت گزافی از بوتیک‌ها خواهند خرید .

بدیهی است از عمر پیدایش بوتیک درایران‌چند سالی‌نمیگذرد و این شیوه عرضه‌لباس درتهران هنوز جوان است . ما امیدواریم باتلاشی که در کار خود داریم بتوانیم این سوء نظر را که‌اشاره کردم با سرویس بهتر بتدریج از میان مردم برداریم .

ما باانتخاب بهترین ومناسب‌ترین پارچه‌ها و مدل‌های‌ابتکاری سعی داریم ضمن تامین بیشترنظر مردم ، مراجعین خود را ازنظر مدل و رنگ راهنمائی کرده و با صمیمیت آنان را به خرید لباس مناسب شخصیت خود راغب گردانیم.

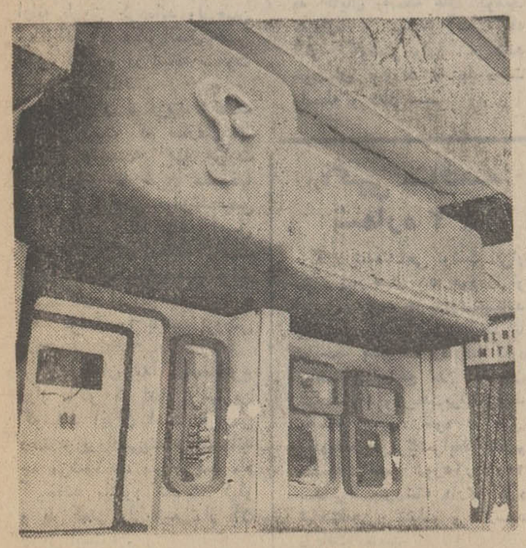

«بوتیک سئوال» با نام استثنائی خود هزاران سئوال برای شما پدید می‌آورد . بوتیک سئوال از معروفترین بوتیک های خیابان روزولت ، چهارراه ثریا است .

«گراجوئت» به زیبائی‌ها شکل تازه‌ای میدهد .

چهارده ساله‌ها در راندوو

ناصر سعیدیان با طرح‌های انقلابی و دکوراسیون کم‌نظیر بوتیک «راندوو» را به شیک‌پوشان تهران شناسانده است. ناصر سعیدیان‌وبرادرش‌منصور تا چند سال پیش به عرضه پارچه‌های‌گلچین‌شده میپرداختند و از یکسال و چند ماه پیش «راندوو» را بعنوان یک‌بوتیک مترقی‌بازکردند . ذوق وتجربه مایه‌های‌اصلی موفقیت«راندوو» است .

ناصر سعیدیان از «بوتیک شناسها»،دل خونی‌دارد و می‌گوید :

ـ عده‌ای سوء استفاده‌جو بوتیک ها را بدنام کرده‌اند ، این عده‌باعرضه اجناس‌معمولی به قیمت گران اعتماد مردم را از بوتیک ها سلب کرده‌اند ، در حالیکه یک بوتیک فقط اجناس‌انحصاری‌و اختصاصی خویش را می فروشد و کسی که از بوتیک خرید میکند اطمینان دارد که از آن نمونه لباس دو یاسه نمونه دیگر وجود دارد . متاسفانه عده‌ای سودجویارقابت‌های‌ناجوانمردانه و تقلید از طرحهای انقلابی و ابتکاری‌طراحان بوتیک های معروف مردم را فریب می‌دهند . در «راندوو» لباسهای ابتکاری و انحصاری جالبی برای افراد چهارده ساله ببالا تهیه میشود و مشتریان دائمی آن اکثر بصورت خانوادگی به خرید می پردازند .

«راندوو» برای انحصاری کردن هر چه بیشتر محصولات تریکو خود ابتدا پارچه تریکو را طرح ریزی میکند و سپس درکارگاه‌اختصاصی خوداقدام به دوخت آن میکند .

ناصر سعیدیان میگوید :

ـ بارها از من سئوال‌شده که چرا کارگاه بافندگی دایر نمیکنم ، حالا که صحبت پیش آمد . باید اعتراف کنم که من «نخ شناس» خوبی نیستم و چون نمیخواهم جنس بد به مشتری بدهم لاجرم از تاسیس کارگاه‌بافندگی احتراز میکنم .

هزار سئوال برای بوتیك سئوال ؟

«بوتیک سئوال» فقط یکماه است دائر شده و معهذا هزار سئوال در برابر خود دارد . سرشار مدیر بوتیک سئوال در این باره میگوید :

ـ «سئوال » فقط یکماه عمر دارد ولی خود من در کارم آدم قرصت‌داده‌که اجناس خود را گارانتی‌کندیالباسهای مخصوص عروس که در تالار شهپوش تهیه میشود انحصاری است و در بسیاری ازجهات ازفرآورده مشابه در اروپا چشمگیر تر است .

در تالار شهپوش نیز اصل راهنمائی مشتری رعایت می‌شود و مشتری در صورت‌نیاز می تواندازمشاوره کارشناسان مد و زیبائی تالار استفاده‌کند.

تالار شهپوش برای سال ۱۳۵۱ رنگهای زرد ، مشکی ، قرمز ، بنفش بادمجانی و سبز ماشی‌رابعنوان رنگهای‌انتخابی توصیه میکند و معتقد است که مد سال ۱۳۵۱ ، حداقل‌برای بهار وتابستان به «مینی» ختم میشود .

«فتانه حجازی» از بد سلیقگی بعضی از خانمها در انتخاب کفش و کیف گله‌دارد و عقیده دارد هر قدر زنهای ایرانی در انتخاب لباس خوش سلیقه هستند در انتخاب کفش وکیف دچار تردید و دو دلی میشوند وسرانجام‌هم‌بدترین را انتخاب میکنند .

۳ـ اسناد منتشر نشده پرونده گوشت

۲۳ شرط حکمران تهران و شرکت گوشت

از: گروه تحقیقاتی روزنامه اطلاعات محمدعلی سفری و شریف مشگین

(از اداره کشاورزی وزارت گوشت)

هیئت دولت بتصویب نهمین ماده قانون تشکیل وزارت گوشت و اختیارات حکمران تهران و حضرت عبدالعظیم و توسعه شهرها و حومه آنها و تعیین وظایف و اختیارات حکمران مصوب ۱۳۴۵ و اصلاحیه بعدی آن تصمیم گرفت:

۱) شرط اول دولت کنترات را در ظرف دو ماه اول شمسی تمدید نماید.

۲) شرط دوم دولت علیه در مدت این کنترات حق ندارد در اداره گوشت دخالت نماید و کلیه امور اداری و فنی و مالی و حسابداری و غیره در اختیار شرکت خواهد بود.

۳) شرط سوم دولت علیه در مدت این کنترات حق ندارد در اداره گوشت دخالت نماید و کلیه امور اداری و فنی و مالی و حسابداری و غیره در اختیار شرکت خواهد بود.

قسمتی از سند شرایط کنترات اداره گوشت که متن آن در مقاله آمده است.

در شماره های پیش بحث به آنجا کشید که بین حکمران تهران (سهام الدوله امیرتومان) و کمپانی گوشت مبارزه‌ای درگرفت و حکمران طی نامه‌ای به هیئت دولت مشکلات گوشت و تخلفات کمپانی را اعلام کرد و اینک دنباله مطلب.

حکمران تهران همزمان با مداخله در کار گوشت در این فکر هم بود که امر گوشت سر و صورتی پیدا کند و مشکل جدیدی پیش نیاورد و بهمین جهت کنترات دیگری برای تامین گوشت دارالخلافه و حضرت عبدالعظیم و شمیرانات الی دو فرسخ و نیم اطراف شهر تنظیم شد.

نگاهی بشرایط این کنترات نشان میدهد که متاسفانه همه آن مشکلات ۶۰ سال پیش گریبانگیر گوشت هست که از آن جمله مسئله مراتع و چراگاه نرخ بندی گوشت در فصول مختلفه سال نظارت در سالم بودن دام رعایت نظافت در کشتار و توزیع گوشت.

ضمنا باید دانست که در تمام این احوال همچنان کمپانی گوشت که طبعا بدون بند و بست نبود در تلاش بود و یادداشت های باقیمانده و مدارک دیگر نشان میدهد که مقاماتی هم در خفا پشتیبانی از کمپانی گوشت داشتند زیرا منافع گوشت را کمپانی با دیگران می‌خورد.

کنترات گوشت که سعی شده بود در آن زمان با توجه بامکانات حاوی جمیع تعهدات باشد در ۲۳ ماه بشرح زیر تنظیم شد که بعدها معروف به کنترات «۲۳ شرکای اربعه» گردید.

شرایط کنترات اداره گوشت

هیئت دولت بتصویب مجلس شورایملی عمل کشتار و اداره کردن گوشت دارالخلافه طهران و حضرت عبدالعظیم و شمیرانات الی دو فرسخ و نیم اطراف شهر را بموجب شرایط مفصله ذیل باشخاص مفصله ذیل واگذار می‌نماید.

طومانیانس ارباب جمشید جهانیان حاج میرزا مهدی

۱) شرط اول ـ مدت کنترات از تاریخ امضاء این ورقه لغایت پنجسال شمسی خواهد بود.

۲) شرط دوم ـ در اداره کردن عمل گوشت تا مدت این کنترات دولت علیه در صدور احکام عندالاقتضا مضایقه نخواهد داشت.

۳ـ شرط سیم) ـ دولت علیه قبول در صورت لزوم چراگاه گوسفند این اداره مراتع متعلق بدولت که عبارت از جارجا رودوکن و غیره باشد ممانعت نکند.

۴) شرط چهارم ـ ترتیبات راجعه به حدود قصاب و سلاخ و دکاندارو مفتشین و غیره بموجب نظامنامه اداره که بامضای حکومت و تصویب بلدیه میرسد در موقع اجرا گذارده خواهد شد.

۵) شرط پنجم ـ دولت علیه مقرر میدارد که سلاخ خانه و محل کشتار گوسفند و غیره در خارج شهر و نیم فرسخی سمت جنوب شهر در جائی که آب باشد دایر نمایند بانتخاب خود اداره.

۶) شرط ششم ـ هیچیک از شرکا و هیئت شرکا نمیتوانند این کنترات را به تبعه خارجه واگذار نمایند.

۷) شرط هفتم ـ جهت رفع احتیاجات اهالی و دارالخلافه برای تصدق و نذورات و قربانی عید اضحی و غیره اداره متعهد است گوسفند موجود به قیمت عادله داشته باشد و بفروشد و همچنین بطایفه کلیمی بقدر لزوم به قیمت عادله برساند.

۸) شرط هشتم ـ دولت علیه یکنفر طبیب حاذق برای تشخیص گوسفند مریض مامور و معین مینماید که قبل از کشتار بدقت تشخیص مرض داده و منع از ذبح کند، حقوق طبیب بعهده اداره خواهد بود.

۹) شرط نهم ـ دولت علیه بموجب خواهش اداره گوشت مامور سواره و پیاده و غیره برای نظم اداره گوشت مامور خواهند داشت. حقوق وفوق العاده آنها نیز بعهده اداره است.

۱۰) شرط دهم ـ پس از انقضاء مدت این کنترات دولت علیه هرگاه بخواهد کنترات این اداره گوشت را با دیگری بنماید باتساوی شروط این شرکاء حق تقدم دارند.

۱۱) شرط یازدهم ـ اداره گوشت تهران هیچوقت حق ندارد چوبدار یا گوسفند فروش را مجبور به نسیه فروشی نماید. خرید گوسفند هم برضایت طرفین خواهد بود.

۱۲) شرط دوازدهم ـ در مسائل اختلافیه بین حکومت تهران و اداره بلدیه و گوشت موکول به حکمیت مصدقین طرفین خواهد بود.

۱۳) شرط سیزدهم ـ اداره گوشت تهران در مدت کنترات متعهد است گوشت تهران و مراکز متعهده را سالیانه بفصول اربعه ذیل بفروش برساند:

جوزا سرطان اسد یک قران
سنبله میزان عقرب ۹ صنار
لوس جدی و دلو ۱ قران و سی صنار
حوت حمل ثور ۱ قران و ۱۲ شاهی

۱۴) شرط چهاردهم ـ فروش گوشت گاو و گوسفند در مدت این کنترات یک ثلث کمتر از گوشت گوسفند در فصول اربعه خواهد بود.

۱۵) شرط پانزدهم ـ اداره متعهد است نهایت دقت را در نظافت گوشت وعمل فروش آن بنماید.

۱۶) شرط شانزدهم ـ در صورت فوق العاده (فرس ماژور) اداره گوشت از تعهدات خود آزاد خواهد بود. پس از رفع حادثه این کنترات به همه شرایط خود باقی و برقرار است.

۱۷) شرط هفدهم ـ دعاوی ومحاسبات و مطالبات سابقه قصاب و چوبدار وغیره مربوط باین اداره نخواهد بود.

۱۸) شرط هیجدهم ـ اداره متعهداست
• در هر ۵ راس نرینه از دو راس بز و میش کشتار ننماید.

۱۹) شرط نوزدهم ـ این شرکت گوشت از کلیه عوارضات دیوانی معاف خواهد بود.

۲۰) شرط بیستم ـ ورود گوسفند وگاو و گاوساله و بز و میش و بز به شهر بدون رعایت نظامات داخلی این شرکت ممنوع خواهد بود.

۲۱) شرط بیست و یکم ـ تعهدات اداره گوشت منوط باجرای تمامی شروط کنترات خواهد بود.

۲۲ ـ حکومت تهران و بلدیه نظارت در تفتیش اداره گوشت و اجرای شروط کنترات خواهد داشت.

۲۳ـ روده حاصله از کشتار اعم از شهر و اطراف شهر متعلق بدولت است. و تسلیم دولت خواهد شد.

اعلان حکومت

بطوریکه ملاحظه شد، کنترات اداره گوشت با قبول مسئولیت از طرف چهار تن از سرشناسان زمان (که هر چهار نفر درگذشته‌اند) منعقد شد و متعاقب انعقاد این قرارداد اعلانی بدین شرح برای اطلاع عموم انتشار یافت.

اعلان

بعموم اهالی دارالخلافه اعلام میشوددر مسئله گوشت بعداز مذاکرات با اداره گوشت قرار براین شد که از تاریخ چهارم شهر محرم لغایت ششماه گوشت رابشرح ذیل بفروشند.

دو ماهه اول
۱۰ سیر
یک قران ویک عباسی
دو ماهه ثانی
۱۰ سیر
یک قران وسی صنار
دو ماهه آخر
۱۰ سیر
یک قران

مقرات کشتاری را که اداره شرکت گوشت مینماید باید از پنج راس، سه راس پروار، شیشک و بز و دوراس بز و میش زیاده کشتار ننماید. مامورین حکومتی برقرار شده است که درقصاب خانه مواظبت تامه بعمل بیاورد که بهیچوجه از اینقرار داد تخلف ننماید و مفتشین حکومت و بلدیه در شهر تفتیش صحیح بعمل آورده هر یک از قصابان از این قرارداد تخلف ورزند مجازات قانونی داده خواهد شد.

انتشار این اعلان نشان میدهد که قیمت گذاری فقط برای ششماهه است. اما آیا شرکت گوشت موفق میشود یا خیر در شماره بعد ملاحظه خواهید نمود.

انتقاد

آن تاوان خوشبختی کجاست؟

حسن شهباز

همراهی دوست خود «ویرژیل» بتماشای دوزخ میرود. در آستانه دوزخ ـ در کنار مرداب متعفنی دانته انبوهی از مردم را می بیند که بهر سوی می ـ دوندو ناله میکنند. در این میان ابری از پشه و زنبور بر آنها میتازد و نیش خود را به بدن آنها فرو می کنند.

دانته از ویرژیل میپرسد: «اینها چه کرده‌اند؟» ویرژیل پاسخ میدهد که اینها ونتی‌زنده بودند نه خیری بکسی‌رساندند و نه ضرری. نه نیکو کاربودند و نه بدکار. نه برای همنوعان مفید بودند و نه مضر. و حالا مجازاتشان اینست که درمدخل دوزخ ـ آنجا که فقط بدکاران خانه دارند ـ پاداش خودکامی خود را بگیرند.

مخاطب من کمی بفکر فرو رفت. چند بار پا بپا شد. گفتم:

از کجا که سخن دانته‌واقعیت نداشته باشد. شما در میان همین اجتماع خوشبخت شدید چطور حاضر نیستید آنها را بحساب آورید؟

پس از چند ثانیه سکوت گفت: راستش اینست که آدم در این شهر بدرستی نمیداندچطور بدیگران کمك کند. از بس گدایان دروغین زیادند شما بهر کس می خواهید کمك کنید تردید دارید

خوشحال شدم که اورا نرمتر از پیش دیدم. گفتم:

صحبت از فعالیت شما دریك مجمع خیریه بود.

نگذاشت حرفم تمام شود. گفت:

تمام این مجامع که من می‌شناسم‌واسمهای فرنگی همپرای خود انتخاب کرده‌اند چیزی نیستند مگر اینکه عده‌ای دور هم جمع بشوند و ناهار وشامی بخورند و مقداری هم نظاهربه نیکوکاری کنند.

حس کردم در بیانش صداقتی هست. گفتم:

بسیار خوب. حالا که فکر می کنید آماده‌اید قدمی‌بردارید من‌میتوانم راههای‌دیگری پیش پای شما بگذارم.

شتابزده گفت چه راههائی؟ گفتم:

من دوستانی دارم متعین و مرفه مثل شما. آنها بدون‌تظاهر نیکی می کنند. یکی از آنها بازرگانی مقیم بازار است. هر هفته یکروز برای مدت یکی دو ساعت بکنار در ورودی بانك کارگشائی می رود. شما باید میگفت:

آقا. شما نمیدانید من از دست این مردم چه کشیده‌ام. سال هاست‌ازهمه کنارگرفته‌ام. با معدودی از عزیزان عمری را در انزوا می گذرانم. فعالیت های موسسه را بعده‌ای افراد قابل اعتماد سپرده‌ام و خود از دور نظارت میکنم. همینقدر که با جامعه سر و کار ندارم خوشبختم. بنابراین از من‌توقع نداشته باشید که در کار های خیریه شما شرکت کنم. من باین چیز ها معتقد نیستم.

باو گفتم:

آقای محترم. در هر مذهب و آئینی فرایضی برای انسان ها تعیین کرده‌اند. شما مرد توانگری هستید. زندگی‌مرفهی دارید. از همه بالا ترانسانید. این وظیفه اخلاقی شماست که بدیگران کمك کنید.

گفت:

راستش اینست که من از طفولیت شعاری برای خود انتخاب کرده‌ام و آن اینست‌که «در زندگی اگر نفعت بدیگری نمی رسد زیانی بکسی نرسان» گفتم: خوشبختی‌تاوانی‌دارد. شما که از نعمت تندرستی و مکنت برخوردارید باید تاوان آنرا بپردازید. تاوانش اینست که یکقدم درراه آسایش وشادکامی دیگران بردارید.

با بیمیلی گفت:

اگر منظورتان اینست که من مبلغی بدهم حرفی ندارم اما توقع نداشته باشید که من در کار های گروهی شرکت کنم. اصولا من مالیات میدهم این وظیفه دولت است که کارونان و دوا برای اشخاص محتاج بوجود آورد.

دیدم در تصمیم خود خیلی جدی است. راهی را انتخاب کرده که بهیچوجه حاضرنیست آنرا تغییر دهد. سیمای‌فیلسوفی را بخود گرفته بود که بیك رسالت بزرگ دست یافته. خوشم آمد که با او بحث‌کنم. گفتم:

شما کتاب «کمدی الهی» دانته را خوانده‌اید؟ این شاعربزرگ متفکر را می شناسید؟

با تعجب گفت:

نه ـ موضوع صحبت ما چه ربطی باو دارد.

گفتم:

خوشبختانه این‌روز هاکه‌فرصت زیاددارید. این‌کتاب رابخوانید. من فقط قسمتی‌ازیك فصل این کتاب را برای شما تعریف می‌کنم. در دفتر اول دانته به آنجا پا بگذارید تا ببینیدچه خبر است. خانواده ها گروه گروه به آنجا مراجعه میکنندبه امید اینکه با گرو گذاشتن هر چه در اختیار دارند فقطبیست تومان یا سی تومان پول‌بگیرند. گاهی مجموع هستی انها به پنجاه تومان نمی رسد که در مقابلش یك سوم یا یك چهارم به‌آنها پول میدهند. این دوست شریف و نیکو کار من هرهفته یکی دو خانواده را که براستی درمانده و تهیدستند نجات‌می دهد و جالب اینجاست که آنها قول میدهند هر وقت پولدار شدند بسراغ او بروند و پولش را پس بدهند.

مخاطب من سرش را از روی رضایت تکان داد.

گفتم:

دوست دیگری دارم که هرسال در شب های عید با خرج‌کردن چند هزار تومان ـ که در برابر ثروت او چیزی نیست ـ عده‌ای از زندانیان را آزاد میکند، شاید شما نمی دانید که اکثر این‌زندانیان در مقابل بدهیهای ناچیز در بندند. قصد آنها خوردن پول دیگران نبوده است اما بدلیلی ورشکست شده‌اند و نتوانستند دیون خود را باز پرداخت کنند. چرا شما نمی خواهید یکی از آنها باشید؟

حس میکردم حرفهای من بی تاثیر نیست. اضافه کردم:

یك دوست دیگر من هر سه ماه به سه ماه بیك‌دبستان‌دولتی میرود. در آنجا بچه هائی هستند که در زمستان بالاپوش گرم ندارند. کفش های مندرس و پاره آنها پایشان را گرم‌نمی کند. دفتر و مداد برای‌نوشتن ندارند. در آرزوی خوردن‌یك غذای گرم و مطبوع هستند. ناشناخته به آنجا میرود و با مسئولان مدرسه صحبت میکند و بعد نیاز های جمعی از آنان را برمی آورد. آیا شما دراین کار عیبی می بینید؟

سکوت کرده بود و بمن نگاه میکرد. گفتم:

عید داردنزدیك میشودوگرفتاری مردم تهیدست زیادتر. منتظرید چه کسانی به آنها یاری کنند؟ شما که اهل ادب هستید این بیت صائب را فراموش کرده‌اید که میگوید:

تا دراین باغی بشکرآنکه‌داری برگ و بار
برگ میباید فشاند و بار می‌باید کشید.

ایران باید صادر کننده گوشت باشد نه وارد کننده

خبرنگاران اطلاعات برای بدست دادن حقایق و واقعیات مسئله گوشت در این چند روز با دکانداران و قصابان و آگاهان امر گوشت از نزدیك تماس گرفتند و دشواری گوشت را از زوایای مختلف با آنها در میان گذاشتند.

در این کوشش معلوم‌شده است که‌مشکل گوشت‌تهران و ایران از کمبود گوسفندو بز نیست، بلکه میدان‌دادن به واسطه ها و سوءاستفاده کنندگان، عامل اساسی مشکل گوشت است. در گزارشی که‌میآید‌شماباواقعیت مشکل گوشت آشنامیشوید.

آمار رسمی وزارت کشاورزی حاکی است که تعداد دام های موجود در ایران اعم از گوسفند و بز بین چهل تا شصت‌میلیون راس دام است. این آمار در موقع واکسیناسیون افزایش می یابد. ولی فرض این است که در ایران به تعداد حداقل آمار اعلام شده گوسفند و بز موجود باشد.

دکانداران میگویند: این صحیح نبود که وزارت کشاورزی بدون تبادل نظر با افرادصنف اقدام به اتخاذ تصمیم نماید. حتی بعضی افراد صنف مدعی هستند که برای جلوگیری از اجرای تصمیمات اتخاذ شده ارائه طریق کرده‌اند ولی‌حسن نیت آنان با عکس‌العمل خشن روبرو شده و در نتیجه سکوت اختیار کرده‌اند.

دکانداران میگویند: مدت دهسال است که سازمان‌دام‌پروری وابسته به وزارت کشاورزی با خرج میلیونها تومان پول حتی برای‌تشخیص و شناسائی یك نژاد اصیل گوسفند برای محیط زیست ایران اقدام نکرده و تولید کنندگان ایرانی نمیدانند که چه نژادی را باید پرورش بدهند.

پروار بندان به گوسفندنوع دراز ماکو که اتفاقا بهترین گوسفند ایران است خرج‌می دهند و پروار می‌بندند. میدانید چه میشود... پس‌از چند ماه گوسفند میشود شصت کیلو و یا کمتر ولی نیمی از آن چربی است.

این صدمه را چه کسانی به مردم می‌زنند؟.... اگر وزارت کشاورزی و سازمان دامپروری این وزارت‌نمیتواند این قدم را که اولین‌ومهم‌ترین قدم برای بهتر شدن‌وضع گوشت کشور است، بردارد پس چه کار می‌خواهد بکند. کارشناسان میگویند تعیین و مشخص کردن نژاد برای دامداران ایران از بالا بردن قیمت مهمتر است و اول می‌بایستی نژاد گوشتی ایران‌را مشخص کنند و سپس برای بالا بردن‌قیمت آنهم، درصورت داشتن دلایل منطقی اقدام نمایند.

واسطه های وزارت کشاورزی

ایراد دوم به وزارت کشاورزی و سازمان گوشت آنست که چرا و روی‌چه اصلی خود راسا گوشت وارد نمی‌کند و میان کشور های صادر کننده‌گوشت و خودش واسطه قرار داده است. دکانداران می‌گویند چرا باید مردم تهران‌پورسانتاژ به آقایان واسطه های گوشت بپردازند و صحیح آنست که اگر گوشتی وارد می‌کنند خودشان بیاورند نه با دست واسطه و دلال....

اگر آمار رسمی وزارت کشاورزی درزمینه وجودحداقل چهل میلیون دام را در ایران قبول کنیم، نتیجه این میشود که در کشور ما حدود بیست میلیون میش وجود دارد. این میش ها در سال هریك زاد و ولد می‌کنند و این زادو ولد ها با سی درصد تلفات وکمی و کاستی‌ها میشود حدودسیزده میلیون و فرض می‌کنیم که سه میلیون دیگر هم از این دام ها از دست برود و برای مصرف مردم ایران در سال ده میلیون راس دام بماند. این تعداد برای مصرف گوشت سراسر ایران اگر زیاد نباشد کم نیست.

ایران میتواند گوشت صادر کند!

دکانداران و کارشناسان‌گوشت میگویند: آمار رسمی بانك مرکزی ایران حاکی است که مصرف گوشت گوسفند سالانه در سراسر کشور سیصد هزار تن در سال‌است. مصرف‌گوشت گوسفند در تهران نیز به وزن شصت هزار تن میباشد که از نظر تعداد بادر نظر گرفتن وزن متوسط گوسفند ۱۸ تا ۲۰ کیلو و بز از ۱۳ تا ۱۵ کیلو حدود دو میلیون و پانصد هزار راس گوسفند را شامل می شود.

دکانداران می گویند: اگر وزارت کشاورزی بجای مداخله در کار قصابی و بیکار کردن افراد صنف به مسئولیت‌اساسی خود یعنی امرارشاد تولید بپردازد و درنتیجه‌وزن متوسط گوسفند ها را از ۲۰ کیلو به ۳۰ کیلو افزایش دهد، در اینصورت ایران‌نه تنها از واردات گوشت بی‌نیازمی شود بلکه قادرخواهد بود خود مقادیری گوشت هم صادر نماید.

دکانداران مدعی هستند که شرکت گوشت در چهار سال پیش، پس از آنکه مدت دو سال بطور منظم و در تمام فصل گوشت تهران را به قیمت ثابت اداره کرد فقط در این مدت ده میلیون تومان متضرر گردید و حالا سازمان گوشت کشور در سال چند میلیون تومان هزینه پرسنل میپردازد و این هزینه تحمیل به مردم است.

وقتی وزارت کشاورزی ادعا می کند که می خواهد از تولید کننده حمایت نماید روی اصل سوابق کار موجود در میدان کشتارگاه این حرف را تولید کنندگان با دلایل مردود میدانند سازمان گوشت آیا میتواندانکار کند که در میدان، ضمن باز گرداندن گوسفند های ایرانی تولیدکنندگان بیچاره راازمیدان اخراج نکرده ومامورین سازمان گوشت خطاب به آنان نگفته است که ما خریدار گوسفند داخلی نیستیم و گوشت منجمد از خارج می آوریم.. آیا اتخاذ این رویه بامر تولید صدمه نمی زند؟

دکانداران گوشت می گویند: در تابستان امسال باوجود شصت‌هزارگوسفند پروارایرانی در کشتارگاه، سازمان گوشت سی هزار گوسفند از استرالیا آورد. این گوسفند ها در گرم ترین روز های سال به میدان آورده شد واز چوبداروپرورش دهنده احشام. وار بندگوسفند ایرانی نخریدند و این عوامل نابود شدند. و خبر نابودی خود و معامله سازمان گوشت‌را در سراسر کشور نشر دادند. آیا معنی اینکار حمایت است؟! آیا سازمان گوشت کشور که بموجب قانون میبایست بامر گوشت بپردازد با دخالت‌نابجا بازارگوشت‌راخراب‌نکرده است؟ و از سوی دیگر باعث دلسردی تولیدکنندگان نشده است. همه نابسامانیها نیازهمینجا بوجود آمده است.

ادامه دارد

توضیح

دنباله مطلب دشواریهای درمان که شرح جلسه‌ای از پزشکان سرشناس است بعلت تراکم مطالب درشماره آینده به چاپ خواهد رسید.

آگهی اجرای طرح خرید باغ جوادیه

شهرداری پایتخت باستناد قانون نوسازی در نظر دارد طرح خریدباغ جوادیه تهران‌پارس رابه منظور احداث پارك که به تصویب‌انجمن شهر و تائید وزارت کشور رسیده اجراء نماید علیهذا مراتب باستناد آئین نامه تبصره ۲ ماده ۱۶ و ماده ۱۷ قانون نوسازی باطلاع مالکین میرسد که با مراجعه باداره کل املاك وثبت اراضی شهرداری واقع در خیابان ایرانشهر طبقه چهارم کاخ شهرداری نقشه وسیاهه ارزیابی مربوطه راملاحظه و چنانچه بارزیابی شهرداری اعتراضی دارندظرف دوماه ازتاریخ نشر اولین آگهی اعتراض کتبی خودرا منضم برونوشت سند مالکیت باداره مذکور تسلیم و رسید دریافت دارند. ضمنا تاریخ اجرای طرح مذکور از ۱۵ر۱۲ر۵۰ الی سه ماه‌خواهد بود.

۱ـ۳ آ ـ ۸۴۶۹۶ شهردار پایتخت

آگهی دعوت

مجمع عمومی فوق‌العاده شرکت سهامی صادرات پوست اصفهان در روز پنجشنبه ۲۶ اسفند ماه ۱۳۵۰ ساعت ۴ بعدازظهر در دفتر شرکت تشکیل میشود. از کلیه صاحبان سهام دعوت میشود در روز و ساعت مقرر در دفتر شرکت حضور بهمرسانند.

دستور جلسه
۱ـ تبدیل نام شرکت از سهامی عادی به سهامی خاص.
۲ـ تغییر سهامی ازبی‌نام به شرکت سهامی بانام.
۳ـ تطبیق اساسنامه شرکت باقانون جدید.
۴ـ انتخاب هیئت مدیره و مدیر عامل
۵ـ انتخاب یکنفر بازرس.

شرکت سهامی صادرات پوست اصفهان

«آگهی مناقصه شماره ۲»

گارد شاهنشاهی نوشت افزار مورد نیاز سال ۵۱ خود را از طریق مناقصه خریداری مینماید پیشنهاد دهندگان میتوانند با مراجعه بسررشته داری گارد شاهنشاهی واقع در پادگان سلطنت‌آباد و دریافت برگ‌شرایط معامله پیشنهاد خود را طبق مفاد مندرج در برگ‌شرایط تنظیم وتاساعت ۹ صبح روز ۲۵ر۱۲ر۵۰ بدفتر سررشته داری گارد شاهنشاهی تسلیم و رسید دریافت نمایند.

م‌الف ۱۵۷۵۹
سر رشته‌داری گارد شاهنشاهی
آ ـ ۸۴۹۵۸

بانك ملی ایران

صندوق پس انداز بانك ملی ایران

حتی اگر یکریال هم بموجودی پس انداز خود بیفزائید، آنرابحکم قرعه بشما جایزه میدهد.

میلیون ها تومان جایزه میدهد.

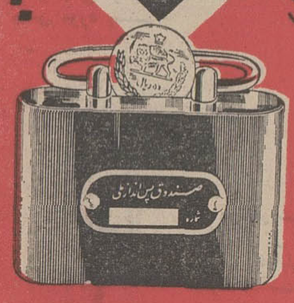

۲۵۰٫۰۰۰ ریال
۲۲۰٫۰۰۰ ریال
۱۸۰٫۰۰۰ ریال
۱۴۰٫۰۰۰ ریال
۱۱۰٫۰۰۰ ریال
۲۴۰٫۰۰۰ ریال
۲۰۰٫۰۰۰ ریال
۱۶۰٫۰۰۰ ریال
۱۲۰٫۰۰۰ ریال
۱۰۰٫۰۰۰ ریال

بیش از ۴۰۰٫۰۰۰ جایزه از ۲۵۰ ریالی تا ۲٫۵۰۰٫۰۰۰ ریالی

جوائز بالا بکسانی تعلق میگیرد که در آخر اسفند ماه ۱۳۵۰ موجودی آنها کمتر از یکهزار ریال نباشد.

جوائز ممتاز و بزرگ به نسبت ۵۰۰ برابر موجودی پرداخت میشود.

حداکثر جایزه اول ۲۵۰٫۰۰۰ تومان = ۵۰۰×۵۰۰ تومان

استفاده از این آخرین فرصت توصیه میشود

جنجال اختلاف پزشک ایرانی با بهداری انگلستان

کار جنجال مبارزه یک پزشک ایرانی بنام دکتر «پرویزفریدیان» باوزیربهداشت ودوت انگستان بالا گرفت. روزنامه های بزرگ انگلستان همچنان گزارش های مفصلی درباره اختلاف شدید پزشک ایرانی و دولت انگلستان منتشر میکنند.

گزارس خبرنگار اطلاعات

ماجرای این اختلاف پس از آنکه وزیر بهداشت انگلستان دستورداد بیمارستان ۲۰میلیون تومانی دکتر «فریدیان» درلندن تعطیل شود به روزنامه کشید.

عباس سلامی خبرنگارروزنامه اطلاعات در لندن بلافاصله پس از صدور دستور وزارت‌بهداشت انگلستان با دکتر فریدیان تماس گرفت دکتر «فریدیان» باوجودی که بیمارستان او تعطیل شده همچنان به مبارزه خود بادولت انگلستان ادامه‌میدهد.

اتهامات فریدیان

دکتر فریدیان در گفتگوی‌کوتاه خود باخبرنگار اطلاعات‌خاطر-نشان کرد: آقای وزیر بهداشت حملات شدیدی بمن کرده است. اما اتهاماتی که او بمن‌وارد می کند همه نادرست و بیجاست.

دکتر فریدیان گفت: آقای وزیر بهداشت نامه‌ای‌بمن نوشته‌وگفته است که بیمارستان خودرا‌تعطیل کنم، اما او نمی‌گوید چرا وفقط در یک جمله میگوید به قولی‌که ما برای بهبود وضع بیمارستان داده بودیم وفا نکرده‌ایم ! اما کدام بهبود؟ کدام قول؟ من‌مایلم که‌دولت انگلستان بمن بگوید‌من چه کار بدی کرده‌ام و کجای‌کار من نقص دارد.

بیمارستان را میفروشم

دکتر «فریدیان» گفت‌اگر دولت در بستن بیمارستان من اصرار کند ومن در مبارزه شکست‌بخورم بیمارستان را خواهم فروخت.

بیمارستان دکتر فریدیان‌بزرگترین مرکز سقط جنین در انگلستان است ودکتر فریدیان می گوید دولت انگلستان باید از اینکه‌من لندن‌راپایتخت سقط جنین‌جهان کرده‌ام مفتخر باشد اما آنها با بستن بیمارستان پاداش مرا داده‌اند.

دومین محاکمه

امروز پرونده دکتر فریدیان در آرشیو روزنامه اطلاعات مورد بررسی هیئت‌تحریریه قرار گرفت. از آنچه که‌از پرونده‌وی درآرشیو برمی‌آید.

دو سال پیش نیز دولت‌ووزارت بهداری انگلستان به دکتر پرویز فریدیان اتهاماتی وارد آوردند واو را به پای میز محاکمه کشیدند، اما هرگز نتوانستند در برابر این پزشک ایرانی و وکلای مدافع زبردستش، کاری از پیش ببرند. اکنون پس از دو سال، وزارت بهداری انگلستان بار دیگر دکتر فریدیان را به پای میز محاکمه کشیده است، در حالی که این‌بار میخواهد به هرطریق، در محاکمه بیروز شود.

دکتر ایرانی موفق میشود

بدنبال چاپ این خبر اختصاصی در « اطلاعات» خبرنگار مابایکی از نزدیکان دکتر پرویز فریدیان‌در تهران تماس گرفت تا اطلاعات بیشتری در زمینه اختلاف جنجالی او با دولت و وزارت بهداری انگلستان، به دست آورد .خویش نزدیک دکتر فریدیان به خبرنگارما گفت :

«ظاهراوزارت بهداری‌انگلستان میخواهد حساب خرده‌هایش رابا دکتر فریدیان تصفیه کند ولی من اطمینان دارم‌که‌این بار نیزپیروزی با دکتر فریدیان خواهد بود، چون او در اجراء مقررات پزشکی ، وسواس عجیبی دارد و از همه مهمتر ، چند تن از کارآمدترین وکلای دادگستری در استخدام بیمارستان بزرگ و مجهز او هستند .»

تبلیغ برای سقط جنین

این خویش نزدیک پزشک‌ایرانی، از اختلاف قبلی دکتر فریدیان با دولت و وزارت بهداری انگلستان جنین یاد کرد :«

دکتر پرویز فریدیان بیمارستان بزرگ و مجهز خود را به سقط جنین و کورتاژاختصاص داده‌است وبه همین دلیل ، بیمارستان‌متعلق به اونه‌تنها در لندن بلکه‌درسراسر اروپا شهرت دارد دوسال پیش دکتر فریدیان برای آشنائی‌بیشتر مردم با نحوه کار بیمارستان خود، دست به تبلیغات دامنه داری در شهرهای بزرگ اروپا مانند ژنو ، زوریخ ، پاریس ، دوسلدروف و هامبورگ زد. به‌دنبال این تبلیغات سیل زنانی که درصدد سقط جنین بودند ، به سوی لندن سرازیر شد وبدین ترتیب،لندن بصورت‌پایتخت سقط جنین اروپا درآمد . از آنجا که لندن تنها شهر اروپایی است که قانون منع سقط جنین در آن حکم نمی کند ، دکتر فریدیان توانست چهل درصد از زنانی را که در انگلستان سقط جنین می‌کنند ، به بیمارستان خود بکشد.

در پی اقبال‌عجیب‌از بیمارستان دکتر فریدیان ، وزارت بهداری انگلستان او را به جرم استفاده‌از تبلیغات در امور پزشکی، به پای میز محاکمه کشید زیرا تبلیغات پزشکی و بهداشتی بنابر قوانین بریتانیا، جرم محسوب میشود. اما دکتر فریدیان‌با همراهی‌وکلای مدافع درجه یک خود به سادگی از اتهامات وارده تبرئه شد. وکلای مدافع در جواب نماینده قانون ،گفتند که تبلیغات مربوطه بیمارستان ویژه‌سقط جنین‌درخارج از مرزهای‌انگلستان صورت‌پذیرفته است و بنابراین کشیدن دکتر فریدیان به پای‌میزمحاکمه ،بیمورد است.

اتهام تازه پزشک ایرانی

خویش نزدیک دکتر فریدیان گفت :

وزارت بهداری‌انگلستان‌که‌برخلاف رای دادگاه همچنان حق‌را بجانب خود می پنداشت ، منتظر ماند تا از راه قانونی دیگر، دکتر‌فریدیان را به پای میز محاکمه کشد و بیمارستان او را تعطیل کند.

پس از یک سال ، این فرصت برای دولت انگلستان پیش آمدتا زمینه را برای طرح دعوای‌جدیدی با دکتر فریدیان ، فراهم آورد. خبرنگار ما از لندن‌طی گزارش تلگرافی‌خود خاطرنشان ساخت‌که وزارت بهداری انگلستان‌پس از یک سال‌تلاش ، سرانجام توانست بزرگترین‌بیمارستان مخصوص‌سقط جنین دنیا را تعطیل کند و دکتر فریدیان را تحت تعقیب قانونی قراردهد . با تعطیل بزرگترین بیمارستان سقط جنین دنیا ،بار دیگر جنجال درگیری و اختلاف شدید دکتر فریدیان با وزارت بهداری انگلستان بالا گرفت.

دکتر فریدیان که طی چهارسال گذشته بیست و هفت هزار زن باردار را کورتاژ کرده است ،در رد اتهامات وارده گفت :

اتهام وزارت بهداری در مورد این که بیمارستان من بیش از ظرفیت ، بیمار پذیرفته است ،به هیچ‌وجه درست نیست . دفاتر بیمارستان نشان‌میدهدکه ماروزانه بین یکصد و بیست تا دویست نفر زن بیمار را پذیرفته‌ایم و پس از معاینه یا آنها را رها کرده‌ایم و یادر صورت لزوم ، تختخواب در اختیارشان گذاشته‌ایم .»

پیروزی یا شکست

پیروزی دکتر فریدیان پزشک ایرانی در اولین درگیری خود با وزارت بهداری انگلستان برارزش بیمارستانش افزود و اکنون او میکوشد تا این موفقیت را تکرار کند . در هر حال باید چشم به راه گزارشهایی بعدی در این‌زمینه باشیم. خبرنگاران «اطلاعات» در لندن به مجرد آن که جبرتازه‌یی درباره دکتر فریدیان بدست آوردند ، آن را بوسیله تلفون گزارش خواهند کرد

دراینجا توجه خوانندگان‌گرامی رابه‌بیوگرافی دکتر پرویز فریدیان جلب میکنیم :

شرح‌حال فریدیان

بیست‌و شش سال پیش، دکتر پرویز فریدیان در کنکور اعزام دانشجویان ممتاز شرکت جست ورتبه اول را احراز کرد و برای تحصیل در رشته فیزیک به‌پاریس اعزام شد .

دکتر فریدیان پس از یک سال اقامت در پاریس به لندن پرواز کرد و دنباله تحصیلات خود را در آن جا گرفت . اوکه پیش از سفر دانشجوی سال‌اول دانشکده پزشکی بود ، برخلاف خواست‌و هدفش ، دررشته فیزیک درس میخواندتااین‌که‌به‌عنوان دانشجوی ممتازازطرف سرپرستی‌دانشجویان ایرانی معرفی گردید.

پرویز فریدیان چون به تحصیل طب علاقه‌مند بود اجازه تغییر رشته گرفت و موفق شد آزمایش ورود به دانشکده پزشکی لندن‌را باموفقیت بگذراند .

دکتر فریدیان پس از دریافت دکترای پزشکی ، سرگرم طبابت درلندن شدوبزودی دوره‌تخصص شش رشته پزشکی را نیزگذراند و پس ازمدتی ، بیمارستان بزرگ ومدرنی‌رادر «لانگهم‌اشتریت»لندن، تاسیس کرد .

دکتر فریدیان ۳۵سال دارد و از همسر خارجی خود صاحب یک فرزند شده است . دکتر فریدیان از چهارده سال پیش تاکنون به ایران‌سفر نکرده است .

ساختمان ۱۵۰۰ خانه در اصفهان ، شیراز و اهواز

ساختمان ۱۵۰۰ خانه ارزان قیمت در اصفهان ، شیراز و اهواز ظرف‌چندروز آینده‌آغاز خواهد شد .

این ساختمانها برای‌طبقات گروه پنجم (کم‌درآمد) خواهد بود .

نتیجه آزمایش سیگار بی خطر بوسیله دخانیات ایران

امروز دخانیات ایران نظرخود را درباره میزان نیکوتین‌سیگار بی‌خطر «گالیا» اعلام داشت.

سیگار بی‌خطر «گالیا»که بوسیله خبرنگار اطلاعات از مارسی به تهران فرستاده‌شده بودپنجشنبه گذشته برای آزمایش میزان نیکوتین و قطران، تحویل آزمایشگاه دخانیات ایران‌شد.

امروز آقای مهندس دیلمقانی مدیر عامل دخانیات ضمن اعلام نتیجه آزمایش گفت مقدار نیکوتین سیگار «گالیا» هفت دهم درصد میباشد، که نسبت به‌انواع دیگر سیگار بسیار کم است‌ولی هنوز نتیجه آزمایش ازدودسیگار «گالیا» برای‌تعیین میزان‌نیکوتین وقطران این نوع سیگار روشن نشده است، چون برای آزمایش از دود آن تعداد سیگاربیشتری لازم است. از اینرو ظرف چند روز آینده تعداد بیشتری سیگار «گالیا» دراختیار دخانیات قرار داده خواهد شد. تا دود آن موردآزمایش‌کارشناسان دخانیات قرار گیرد .

آقای دیلمقانی درگفتگوی خود با خبرنگار ما افزود: نوع‌توتون که در سیگار «گالیا» مصرف‌شده و میزان نیکوتین آن هفت دهم درصد میباشد در ایران وجود دارد و کشت میشود . ولی این نوع توتون با انواع دیگرتوتون مخلوط میگردد تاکیفیت قویتری برای مصرف کنندگان‌داشته‌باشد

امروز اعلام شد که کمپانی مارلبرو نیز ظرف یک ماه اخیر نوع تازه‌ای از سیگار مارلبرو را به‌بازار عرضه کرده که دارای فیلتر مخصوصی است ومیزان نیکوتین وقطران توتون ودودآن سیگار کم و نسبت بانواع مشابه دارای کیفیت ضعیف‌تری است.

این سیگار نیز به تهران‌رسیده است . بدنبال عرضه سیگار بی خطر فرانسوی ببازار کمپانی‌های دخانیات تلاش وسیعی را برای تولید وعرضه انواع سیگار که نیکوتین‌وقطران‌آن درحداقل‌باشد آغاز نموده‌اند و هر کدام سعی دارند هرچه زودتر انواع‌سیگار کم نیکوتین و بی‌خطر به بازار های جهانی عرضه کنند.

سیگار بی‌خطر انگلیسی

رویتر از لندن گزارش داد :

موسسه بزرگ انگلیسی آی.سی.آی. (ایمپریال کمیکال ایندستریس) اعلام کرد که در نظر دارد سیگار جدیدی را که سه چهارم آن از سلولز چوب و فقط یک چهارم آن از توتون تشکیل خواهد شد به‌بازارعرضه کند .

رئیس آی. سی.آی. اظهار داشته است که سیگار جدید از نظر شکل ظاهری‌و طعم‌وطرز سوختن کاملا شباهت به سیگار های معمولی دارد و بهمین دلیل تاحدود زیادی جوابگوی‌نیازمندی های مبارزه با مخاطرات‌دخانیات متداول خواهد بود .

سیگار کم خطر در انگلستان

لندن ـ موسسه بزرگ انگلیسی ای.سی‌ای (ایمپریال کمیکال ایندستریس) اعلام کردکه‌درنظر دارد سیگارجدیدی را که سه‌چهارم آن از سلولز چوب و فقط یک چهارم آن از توتون تشکیل خواهد شد به بازار عرضه کند .

آی.سی.آی که قرار است سیگار جدید را باهمکاری شرکت «ایمپریال توباکو» تولید کند مدعی نیست‌که سیگار سلولزی بکلی بی‌خطر است . رئیس آی.سی آی اظهار داشته است که سیگار جدید از نظر شکل ظاهری بو و طعم و طرز سوختن کاملا شباهت به سیگار های معمولی دارد و بهمین دلیل تاحدود زیادی جوابگوی نیازمندی های مبارزه با مخاطرات دخانیات متداول خواهد بود .

آزمایش هائی که تاکنون صورت گرفته است نشان میدهد که سیگار جدید دارای درجه احتوای نازکی از نیکوتین است .

به‌صورت زنی که حاضر نمیشد با شوهر سابقش آشتی کند

بقیه‌از صفحه حوادث

زندگی مایخوبی میگذشت . دارای دو فرزند شدیم ولی یك روز کبری بمن گفت که می خواهد کار کند علت‌رانفهمیدم. گفتم که کارخانه مهمتر و پر منفعت‌تر از کار بیرون است . باداشتن دو فرزند که نمیشود کارکرد . ظاهرا استدلالم را پذیرفت و از من اجازه گرفت که بکلاس ماشین نویسی برود اما بعدا بمن خبر دادند که در یك سینما راهنمای تماشاگران شده است وباچراغ‌قوه‌مشتریان سینما را تاصندلی هایشان راهنمائی میکند .ازاین که مادر فرزندان من چنین شغلی پیدا کرده ناراحت شدم بسینمای موردبحث رفتم .

کبری حاضر نشد کارش را ترك‌گوید .مدیر سینما بعلت داشتن سابقه آشنایی با من شغل او را تغییر داد تاکمتربا اشخاص تماس داشته باشد . کبری باین‌امراکتفا نکردچندی بعد بمن گفت که میخواهد هنرپیشه بشود . در باره مضار این کار با او صحبت کردم‌قانع نشد و چون پس از استخدام در سینما دیگر از من اطاعت نمی کرد باو پیشنهاد طلاق دادم‌قبول کرد و از هم جدا شدیم اما همچنان دوستش میداشتم اخیرا شنیدم که باجوانی رفت‌و آمد دارد و میخواهد همسر اوشود. نزد کبری رفتم و خواهش‌کردم بخاطر بچه‌هایمان که شده از ازدواج مجدد صرفنظر کند و اگر واقعا بشوهر نیازمند است با خود من آشتی کند. زیر بار نرفت این تقاضای من چند بار دیگر ادامه یافت و سرانجام بعد از ظهر امروز بمن تاکید کرد که قصد ازدواج دارد‌گفتم پس دخترم را پس بدهد که‌زیر بار نرفت وچون‌برای‌بردن‌دخترم به زور متوسل شدم روی بچه های خودش شیشه اسید راخالی کرد تاهم آنها را از میان ببرد و هم برای من گرفتاری درست کند.

پرونده این حادثه‌از کلانتری ۱۷ به دادسرای تهران ارجاع شد. پدر کبری‌درتحقیقات گفته است. که‌ازدواج‌این‌دودریاپان‌یك ماجرای عاشقانه صورت گرفته است . او داماد سابق خود را مسئول این واقعه میداند . مجازات اسیدپاشی‌سنگین‌است و مرتکب در دادگاه جنایی محاکمه میشود .

دبستان جهان‌علم برای آخرین‌دوره‌تضمینی

ششم ابتدائی متفرقه ثبت نام میکند

آدرس مقابل سینما پاسفیك‌خیابان شیراز کوی اتابك
تلفن ۷۵۰۲۲۹ ـ ۷۵۵۳۸۰

در آموزشگاه خزائلی

برای کلاسهای جدید فشرده کنکور(فنی-ادبیات-حقوق-پزشکی) که‌از تاریخ بیستم فروردین‌ماه۵۱ تشکیل میگردد ثبت نام بعمل می آید.ضمناً کلاسهای فشرده کنکور برای نوبت‌صبح‌ازاول اردیبهشت ماه‌بابرنامه کاملتری‌دایر میشود

نشانی : شاه‌آباد ـ کوچه محمودی ـ آموزشگاه پسرانه خزائلی ـ تلفن ۳۹۱۸۸۱ ـ ۳۱۸۰۰۶

دبیرستان‌دکتر هشترودی

برای کلاسهای‌ترمی آمادگی کنکوردانشگاه

رشته‌های(ریاضی- طبیعی-ادبی)

که از شانزدهم فروردین ماه ۵۱ شروع میشود ثبت نام مینماید

از داوطلبان طی دوره کلاس‌حداقل‌یك نوبت‌امتحان‌تست مشابه کنکور سراسری‌دانشگاههای کشور بعمل خواهد آمد :

داوطلبان شهرستانها برای رزرو جا باید مبلغ یکهزار ریال بحساب شماره ۶۶ بانك صادرات شعبه ۲۱۱۰ کورش بزرگ تهران واریز و فیش آنرا باضمام دو قطعه عکس با پست سفارشی به‌آدرس دبیرستان ارسال دارند .
بقیه شهریه هنگام تحویل کارت‌دریافت خواهد شد

آدرس تهران ـ خیابان تخت‌جمشید میدان‌کاخ دبیرستان دکتر هشترودی تلفن ۴۳۵۷۹ ـ ۴۳۵۹۵

تسلیت

جناب‌حاج‌دکتر فرخ‌روپارسای وزیرمحترم آموزش وپرورش

دبیران و کارکنان دبیرستان نوید و فردوسی تهران با نهایت تاثر و تاسف مصیبت وارده را به آن جناب و خانواده پارسای صمیمانه تسلیت عرض مینماید .

ایراندخت نبی‌پور . تبسمی
آ_۳۴۶۲۵

فوت مرحوم آقای حاج‌علیمحمد حسین‌مردی بزرك خانواده حسینمردی را بعموم بازماندگان آن مرحوم بخصوص آقایان حاج‌حسن و ابراهیم و اسماعیل و ابوالفتح حسینمردی صمیمانه تسلیت میگوئیم .

حاج‌مصطفی و احمد حسینمردی
آ_۳۴۶۰۹

سرگرد عباسعلی مهدوی

مصیبت واردەرابسرکار و خاندان محترم تسلیت میگوئیم .

افسران دانشجوی دانشپایه ۵ دانشکده فرماندهی و ستاد
آ_۳۴۶۱۹

جناب‌خانم‌دکتر فرخ‌روپارسای وزیرمحترم آموزش وپرورش

مصیبت وارده را باکمال تاثر به آن جناب تسلیت عرضه میدارد .

ازطرف دبیران و آموزگاران موسسه فرهنگی اندیشه‌نو ـ نوشین جعفری
آ_۳۴۶۲۱

سرکار بانودکتر پارسای وزیر محترم آموزش و پرورش

بدینوسیله درگذشت ابوی گرامتان‌را‌ازطرف کلیه دبیران و آموزگاران و کارمندان دبیرستان و دبستان اندیشه تسلیت عرض مینمایم .

رئیس انجمن نیکوکاری سالز ین‌ها ـ فدلی
رئیس دبیرستان و دبستان اندیشه ـ ایلخانی
آ_۳۴۶۴۱

جناب بانو دکتر فرخ‌روپاساری وزیر گرامی و ارزشمند آموزش و پرورش

بااندوه فراوان مصیبت وارده را بجنابعالی و خاندان محترم پارسای تسلیت عرض نموده صبر جمیل و بقاء عمر بازماندگان را از طرف خود و همه همکاران آموزش و پرورش ناحیه ۳ از خداوند متعال مسئلت دارد .

ابراهیم بهتاش
آ_۳۴۶۴۳

همکار محترم جناب آقای دکتر مجیدنواب

باکمال تاسف مصیبت وارده را تسلیت میگوئیم .

انجمن جراحان پلاستیك وفک وصورت ایران
آ_۸۵۰۰۴

جناب‌بانودکتر پارسای وزیر محبوب آموزش وپرورش

باکمال تاسف درگذشت پدر بزرگوار آنجناب را تسلیت عرض مینماید بقای عمر و سلامت آنجناب و سایر بازماندگان محترم را از درگاه ایزد متعال مسئلت مینماید.

شورای آموزش و پرورش منطقه‌ای تهران
آ_۳۴۶۵۱

آقای شاهین قرابگیان

بانهایت تاثر درگذشت مادرگرامیتان را تسلیت عرض نموده، بقاء آن خاندان را از خداوند خواهانیم .

گارنیك طوماس . غلامرضا نویدحقیقی . مصطفی‌محبی. احمد رضوانی . مرتضی کبیر . ژرژآزاد . واهه‌آقانیان . هراچ‌فریدنی . آرویك‌سودایان . مینوشهروزی . پروین‌قوامی. مهرآذرنیکپور .
آ_۳۴۶۵۵

جناب‌بانوفرخ‌روپارسای وزیرمحبوب آموزش‌وپرورش

درحیرتم چگونه کنم عرض تسلیت
برسروری که‌منبع اسرار حکمت‌است
باکمال تاثر مصیبت وارده را به‌آنجناب و خانواده محترمتان تسلیت عرض میکنم .

جواد ملکی
آ_۳۴۶۴۹

همکار عزیز آقای فیروز نکش

خبر درگذشت پدر عزیزت سرتیپ تکش همه مارامتاثر کرد تسلیت همکارانت را بپذیر .

کارمندان اداره خدمات ماشینی بانك پارس
آ_۳۴۶۵۹

جناب آقای حاج‌حسن‌آقادستمالچیان

باکمال تاسف و تاثر درگذشت برادر عزیزتان آقای حاج علی‌آقا دستمالچیان را تسلیت گفته بقاء عمر بازماندگان را خواستاریم .

شرکت سهامی کارخانجات بافندگی سنکور
آ_۳۴۶۵۷

دوست ارجمند سرلشگر کاظمی

بانهایت تاثر درگذشت پدر گرامی‌تان را تسلیت گفته و بقای عمر شما و سایر بازماندگان آن فقید سعید را ازدرگاه خداوند متعال خواستارم .

سرتیپ ارم وبانو
آ_۳۴۶۴۷

فوت پدر گرامی آقای محمد طوسی همکار محترم صنفی را بدینوسیله تسلیت میگوید .

سرپرست اتحادیه صنف خشك‌شوئی ولباسشوئی تهران و حومه ـ حاج‌ابوالقاسم غفاری
آ_۳۴۶۵۳

جناب دکتر فرخ‌روپارسا
وزیر محترم آموزش و پرورش

دبیران و کارمندان اداری دبیرستان علمیه بااندوه‌فراوان مصیبت وارده را به آنجناب تسلیت گفته و از خداوند بزرك صبر جمیل برای آن خاندان معظم مسئلت دارند .

رئیس دبیرستان علمیه ـ احمد بیداری
آ_۸۵۰۰۸

جناب دکترفرخ‌روپارسای وزیر محترم آموزش و پرورش

آموزگاران ، دبیران و کارکنان موسسه فرهنگی راه زندگی بااندوه فراوان مصیبت وارده را به آنجناب صمیمانه تسلیت میگویند .

دکتر آذر احمدیه
آ_۸۵۰۲۸

پیشگاه مبارك شاهنشاه آریامهر

کارکنان و دبیران مدرسه راهنمائی عظیمی طالقانی ناحیه ۱۷ اجرای مرحله دوم قانون‌استخدام کشوری را به پیشگاه ملوکانه تبریك میگویند

رئیس دبستان عظیمی طالقانی ـ اسکوئی‌نیا

صبح جمعه همین هفته در انجمن نمایش فیلم جالب و استثنائی :

غلام‌ژاندارم

باشرکت : ناصر ملك مطیعی- ایرج قادری ـ مرجان

و با حضور :

ستارگان فیلم :

ایرج‌قادری-مرجان‌وامان‌منطقی

همراه با برنامه های‌هنری با شرکت :

نازی افشار ـ پروا ـ داود طاهری

وبا معرفی چهره معروف تلویزیونی :

محمد اسکندری «احمد گردی»

برای تهیه کارت ورودی از امروز و همچنین صبح‌جمعه میتوانید به دبیرخانه انجمن : بهار شمالی نبش نامجو شماره ۲۵۶ مراجعه فرمائید.

برنامه امشب
در قویترین گروه سینمائی پایتخت

اونیورسال — پاسفیک — ایران
سایتا — تیفون — مراد
مونا کو — پرسپولیس — داریوش
مونت کارلو — کارون — دریا
و آستارا (تجریش)

شورانگیزترین داستان عشقی مشرق زمین

پوری بنائی-منوچهروثوق

در فیلم

ملاممدجان

باشرکت : هایك ـ آرزو ـ تهرانی ـ صمد شیرازی ـ خواجوی ـ آراسته ـ فرزین و نادری
مدیر فیلم برداری : شکرالله رفیعی
تهیه کننده . جمشید شیبانی
خوانندگان : پوران ـ کوروس سرهنك‌زاده ـ عهدیه

به‌صورت زنی که حاضر نمیشد باشوهر سابقش آشتی کند اسید پاشیده شد

در این حادثه دوفرزندان این زن نیز براثر پاشیده شدن اسید مجروح شدند

★ این زن مدعی است که شوهرش آسید را روی سر و صورت او و ۲ فرزندش پاشیده ، و مردهمسر سابقش را متهم باینکار میکند

مهرناز پس از اسید پاشی

محمود حاج زاده

عصر دیروز در پخش ۱۷ تهران یك زن ۲۳ ساله زیبا و دو فرزند خردسالش در یك حادثه اسیدپاشی مجروح‌شدند.

این زن که کبری فروتن نام دارد و در بیمارستان فارابی بستری است در باره این حادثه گفت:

چندسال قبل موقعی که‌دانش آموز بودم با محمود حاجی زاده ازدواج فهمیدم که دارای‌همسر بوده و دختری بزرك دارد. نادختری من اینك ۱۷ ساله است.

کبری اظهار داشت از محمود حاجی زاده دارای دو فرزندیك دختر و یك پسر شده‌ام. دخترم مهرناز ٤ساله و پسرم مهرداد سه ساله است.

رفتار شوهرم در سالهای اخیر مانند سابق نبود، لذا به

مهرداد و مهرناز که بااسید مجروح شدند

که اینك ٤۳ ساله است آشنا شدم او موفق شد قلب مرا بدست آورد و موقعی که ازمن خواستگاری کرد ازپدرم‌خواستم مخالفت‌نکندمحمود مدیرداخلی یك باشگاه ورزشی بود وبمن گفت که مجرد است . پس از

فکر افتادم که برای خودشغلی پیدا کنم تاخودم‌تکیه‌گاه‌خویش باشم.

جریان را باشوهرم در میان گذاردم شدیدا مخالفت کرد . باو گفتم که میخواهم ماشین‌نویسی یادبگیرم گفت که‌موافق است و من که در یك سینمای تهران برای خود کارپیدا کرده بودم به بهانه رفتن به کلاس ماشین نویسی به این سینما میرفتم . سرانجام شوهرم‌متوجه شدو نزد مدیر سینمارفت . اتفاقا باهم آشنا بودند .مدیر سینما شوهرم را قانع کرد که کارکردن عیب نیست وچون متوجه حسادت شوهرم شد کار مرا تغییر داد و ازآن پس تلفنچی سینما شدم.ودیگر کسی مرا نمیدید.

من به هنر علاقمندم . یك روز که در مورد هنرپیشه‌شدن با شوهرم صحبت میکردم‌سخت ناراحت شدبمن‌اهانت کرد. این رفتار باعث اختلاف ماشدو ازهم جداشدیم من مهریه‌ام را به شوهرم بخشیدم و قرار شد پسرمان را او ودخترمان را من نگهداری کنیم .

بعداز طلاق تا مدتی‌مزاحمتی برای من فراهم نمیکرد امادر چندروز اخیر پس از این که شنیدبرای من خواستگار پیدا شدهو خواستگار من‌مردی‌جوان و تحصیلکرده است دوباره آتش حسدش شعله‌ور شدو هر روز به بهانه دیدن بچه و یا آوردن پسرم نزد من بخانه ما می‌آمد.

من پس از جداشدن‌ازمحمود در خانه پدرم زندگی میکردم از تاریخ‌طلاق ما شش ماه‌میگذرد. عصر امروز (٤شنبه) محمود با پسرم بخانه ما آمد و از من خواست که با او آشتی کنم. گفتم جدائی ما بدلایلی که‌هنوز باقیست صورت گرفت .نه‌باهم تناسب داشتیم و نه هماهنگی و این موارد اختلاف تاباقی باشد زندگی ما جزیك جدال دائمی چیز دیگری نخواهد بود .

محمود گفت امتحان میکنیم اگر نتوانستیم باهم زندگی کنیم دوباره جدا میشویم . گفتم‌شاید این بار باطلاق مخالفت کنی‌ـ آنوقت چه بکنم . گفت پس بیا مدتی باهم بدون عقد مجدد زندگی کنیم اگر دلایل سابق باقی بود از هم جدا میشویم . زیر بار نرفتم محمود که چنین دید شیشه‌ای از جیب خودخارج کردو محتوی آنرا بطرف من پاشید . دخترم بغلم بودو بیشتر این مایع بسرو صورت اوریخت و جیغ کودك بلندشد. محمود که ازاین پیش‌آمد وحشت زده‌شده بود حتی بصورت پسرمان نیز ازاین مایع که بعدا فهمیدم اسید است پاشیدو فرار کرد. من‌دست‌وروی خودوبچه‌هایم را شستم و به بیمارستان منتقل شدیم . واینك اطمینان دارم که زیبایی خودرا از دست داده‌ام‌و بچه‌هایم هم همینطور .

ماموران کلانتری ۱۷ساعتی بعد محمود را دستگیر کردند او به بیمارستان رفته بود و مهرداد را باخود برده‌بود.

اظهارات شوهر

محمود در بازجوئی گفت‌پنج سال پیش در راه مدرسه با کبری آشنا شدم باو دل باختم وتلاش بسیار کردم تا دل‌کبری را نیز بدست آورم بطوری که حاضر شد بامن که دو برابر سن‌اوراداشتم ازدواج کند. من به کبری خودرا مردی عزب معرفی کردم حال آنکه یك‌دختر بزرك داشتم . پس از ازدواج

بقیه در صفحه ۴۹

اختلاف‌رسائی و همسرش در دادگاه‌حمایت خانواده

امیر رسائی

امیررسائی خواننده رادیو تلویزیون در مورد شکایتی که از همسرش کرده بود ازتعقیب شکایت خود علیه همسرش صرفنظر کرد . پرونده امراز پاسگاه پلیس تهران پارس بدادسرای ناحیه ٥ تهران فرستاده شد .

رسائی درباره اختلافات خودبا همسرش گفت که هفت سال است ازدواج کرده‌ام سه فرزند داریم‌به بچه‌هایم علاقه‌مندم. من بااینکه از ۱۲ سال پیش‌آواز میخوانم و از شهرت کافی برخوردارم معذلك عشق‌بزندگی زناشویی و داشتن بچه مرا به ازدواج کشانید اما ازدواج در ایران یك شانس است . یك قمار است ـچون قبل اززندگی زناشوئی نمیشود بطور کامل درباره همسر آینده‌تحقیق کرد. من‌ازهمان ماههای اول زندگی احساس کردم که همسرم بامن هماهنگی ندارد اما سروصدای قضیه را بیرون نیاوردم زیرا نمیخواستم که به شهرتم لطمه بخورد اما دیگر کاردباستحوانم رسیده است . از سه سال پیش ما باهم‌درداگاه حمایت‌خانواده به طرح شکایت پرداختیم پس اختلاف ما ناگهانی نبوده‌است. من بسیار تلاش کردم‌تا زندگی زناشوئی ما حفظ شود . اما موفق نشدم . اینك در شعبه٤٥ دادگاه جمایت خانواده پرونده ما تحت رسیدگی است . این دادگاه است که باید قضاوت کند آیا مامیتوانیم باهم سازش کنیم یاخیر . همسرم مرا متهم به سرقت اثاثیه کرده است باید بگویم که هیچ آدم عاقلی میآید اثاثه خودش را بدزدد. وی تمام دعاوی همسرش را رد کرد و گفت او تلاش بسیار میکند تا شهرت و محبوبیتش حفظ شود . رسائی اظهارداشت که محاکمه‌او و همسرش‌بزودی در دادگاه‌حمایت خانواده‌مطرح میشود .

هیجان‌فوتبال دیروز امجدیه قلب‌مردی رااز کارانداخت

لك‌پور

عصر دیروز، هنگامیکه از مسابقه فوتبال پرسپولیس و جم آبادان در ورزشگاه امجدیه بیش از ۱۵ دقیقه نمیگذشت از جایگاه جنوب‌غربی همهمه بلند شدوجمعیت‌ازجای خودبرخاست. و معلوم شد که یکی از تماشاگران هنگام‌تماشای بازی سکته کرده است . او را به درمانگاه ورزشگاه‌بردند پزشك گفت که در همان لحظات اول جان سپرده است . از جیب او کارتی بدست آمد که نشان میدادامسش فکرت‌لك‌پور است. چهل و دوسال از عمرش می گذشته و مقاطعه‌کار ذوب‌آهن بوده است . در جیبهای متوفی مقدار زیادی داروی معالجه بیماری قلب‌ونسخه پزشك‌بدست آمد و معلوم شد که او به بیماری قلبی دچار بوده وبراثر هیجان ناشی‌ازبازی جان‌سپرده است .

جنازه متوفی ازطریق کلانتری ۷ به پزشکی قانونی ارسال شد تا پس از کالبد شکافی وتعیین علت مرك جواز دفن صادر شود.

بزودی
در آمریکا اتفاق افتاد

کبری فروتن

اصرار زن

★ کلانتری ۱۵ دیروز پرونده زن و شوهری را که ۱۸ روز از ازدواجشان میگذرد بدادسرای تهران فرستاد . شوهر که مردی ۲۰ ساله است میگفت همسرم حتی یک لحظه نمیخواهد من از کنارش دور بشوم . و این رفتار،مرا از کار و زندگی باز داشته است و تصور میکنم که به بیماری روانی دچار باشد ، چون هروقت که از خانه بیرون میروم ساعتها باید جواب او را بدهم . زن که او نیز ۲۰ ساله و اهل لاهیجان است اظهار داشت او به شوهرش اصرارنمیکند که در خانه بماندبلکه میگوید وی را هم با خود سرکار ببرد تا همیشه جلو چشمم باشد .

اخاذی

● مردی به معاون‌دادسرای تهران شکایت کرد که همسرش هر چند وقت یکبار بهانه‌ای پیدا میکند ، ازخانه قهر میکند و تا مبلغی ازاو نگیرد بخانه باز نمیگردد و طبق حسابی که کرده ظرف یکسال اخیر پنج هزارتومان بهمسرش باج داده است و این کار را نوعی اخاذی میداند و شکایت دارد.معاون دادسرا دستور تعقیب‌همسر این مرد را صادر کرد.

۳ سال ابراز علاقه

★ دختری ۲۳ ساله به دادسرای تهران شکایت کرد که مردی سه سال است باو وعده ازدواج داده اماحاضر

گشت وگذاری در کاخ عدالت

به خواستگاری از او نیست این دختر اضافه کرد : زمستان سه سال پیش که مانند امسال تهران پر برف بود یکروز که در باران گرفتار شده بودم‌بجای‌تاکسی بیك اتومبیل شخصی سوار شدم ، راننده بمن ابراز علاقه کرد و این کار سه سال است که ادامه دارد و حاضر نیست‌مرا عقد بکند .

تلویزیون شهاب HITACHI میتاچی
افسونگرترن

مسافرین محترم کرمان‌وبندر عباس توجه‌فرمایند
شرکت مسافرتی اتوتاج علاوه برسرویسهای منظم بکلیه شهرستان ها درتمام ساعات روز از تاریخ شانزدهم اسفند ماه ۵۰ درساعت ۲ بعداز ظهر هرروز سرویس دولوکس باپذیرائی از تهران به کرمان و بالعکس دائر نموده است .
تلفن رزرو بلیط در تهران ۵۳٤۱۵۷ـ۲۱۹۷٦ چهارراه‌سیروس خیابان بوذرجمهوری ـ کرمان ۳۹۹۲ آ ـ ۳٤٦۱۵ ۱ـ۳

فقط برای:
دارندگان تاکسی
روکش صندلی اتومبیل
کالی
باتضمین ۳ ساله فقط ۹۵ تومان
نمایشگاه محصولات کالی :
فردوسی جنب کوچه برلن ساختمان‌آفتاب شرق
تلفن ۳۰٤۲۵۰
کالی، اولین تهیه‌کننده
روکش صندلی
حاضر وآماده برای انواع اتومبیل

متل میموزا
برای ایام عید آماده
پذیرائی است
تلفن ٦٦۱۳٤۸

تلفن‌های جدید آژانس مسافرتی سمندری
(از تاریخ ۱٤ اسفند ماه ۱۳۵۰)
۹۲۱۰۹۱-۹۲۱۰۹۲-۹۲۱۰۹۳
آژانس مسافرتی سمندری
باکمال افتخار
افتتاح شعبه ژنو خودرا باطلاع میرساند
5, RUE DE CHANTEPOULET
1201 GENEVE-SWITZERLAND
Tél : 022-319138-39

از صبح سه‌شنبه ۱۷ اسفند در
شهر فرنگ
اولین سینمای ممتاز ٤ ستاره ایران
★ تاکنون چشم هیچ تماشاگری این همه حادثه و هیجان را یکجا ندیده است
★ تاکنون سینما فیلمی باین عظمت وبا این هنرپیشگان محبوب تهیه نکرده‌است.
باور کنید . . . امسال سال «آفتاب‌سرخ» است !
فیلمی از : ترنس یانگ
آفتاب سرخ
رنگی ـ تکنی کالر
THE RED SUN
چارلزبرونسون
الن‌دلون ـ اورسولااندرس
توشیرو میفونه . کاپوسین . موزیك از : موریس‌ژار

گروه‌فرهنگی جاویدان
برای کلاسهای
کنکور ریاضی ـ طبیعی ـ تك‌درس وحل‌مسائل امتحانی
که از تاریخ شانزدهم فروردین ۱۳۵۱ شروع میشود ثبت‌نام میکند
محل ثبت‌نام
۱ ـ چهارراه پهلوی ـ شاهرضا روبروی پارك کوچه کاشانچی پلاك ٤۷ تلفن ٤٤۳۷۹
۲ ـ چهار راه وثوق خیابان سلسبیل آموزشگاه جاویدان تلفن ۹۵۵٤٦۳
۳ ـ میدان شاهپور روبروی بیمارستان‌رازی کوچه قوام دفتر دبیرستان‌علم‌وهنر ۵۳٤۱۱۳
ثبت‌نام‌همه روزه‌از ۴ر۳۰ بعد از ظهر بعمل خواهد آمد و تا آخر اسفند ماه ادامه دارد
دو قطعه عکس برای ثبت نام‌ضروری است

دنیای ورزش روزهای شنبه منتشر میشود

هزار انتقاد بجا
و
یک انتقاد بیجا از شهرداری
یکشنبه پانزدهم اسفند

هرجمعه ناهار در سایرکلاب طاووس
غذای ایرانی برفراز بام شهر تهران
غذاهای لذیذ ایرانی
در محیطی عالی و دلپذیر :
غذاهای اصیل ایرانی
که بوسیلهٔ آقای « نوربخش » تهیه شده
از پلوهای متنوع تا کبابهای نرم و
بی‌استخوان و دسرهای مطبوع نظیر :
یاقوتوا و میوه های تازه
موسیقی لطیف ایرانی ،
قلیان و چای ، ضیافت دوزجمعه شما را
تکمیل میکند .
علاقمندان به « سس کاری » نیز بی بهره نخواهند ماند .
تلفنهای رزرو میز :
۹۲۱۷۷۱ و ٦۲٤۷۷۷ داخلی ۲۲۰ یا ۲۲۹
هواپیمائی ملی ایران ـ بما .

هتل آریا شراتون
Arya-Sheraton Hotel,
Tehran,Iran
A WORLDWIDE SERVICE OF ITT
تهران ـ خیابان پهلوی ـ خیابان یزدت

مجالس ترحیم

بانهایت تاسف و تاثر درگذشت مادر عزیزمان **بانو زیبده محمدرضائی** را باستحضار عموم بستگان و دوستان گرامی میرساند . مجلس ترحیم مردانه و زنانه روز جمعه سیزدهم اسفند ماه از ساعت ۳ تا ۵ بعداز ظهر درمسجد امام‌زمان خیابان آیزنهاور جنب وزارت کار منعقد میباشد .

علی محمدرضائی . صدیقه‌و حبیبه محمدرضائی . احمدومحمود و فریدون‌محمدرضائی . قاسم پیرای . علی‌اشرف محمدرضائی . خانواده های : حسین وحسن جعفریان . رضا عرهمند . بانو طاهره حیدرنیا . ابراهیم جمشیدی . بهمرد . عباسی . هوشنك بهمن .

آ ـ ۳۴۶۰۷

مصیبت وارده را بعموم بازماندگان آنمرحومه تسلیت میدهیم .

باکمال تاسف درگذشت مرحوم **ابراهیم طبیب‌زاده** عموی گرامی آقای علی‌اصغر طبیب‌زاده مدیر کل امور مالی‌سازمان تربیت‌بدنی ایران را باطلاع میرساند .

مجلس ترحیم آنمرحوم ساعت ۱۰ تا ۱۲ روز جمعه سیزدهم اسفند ماه جاری درمسجد الجواد میدان ۲۵ شهریور منعقد است .

وزارت دارائی

آ ـ ۳۴۵۹۳

با کمال تاسف و تالم درگذشت شادروان **ابراهیم‌طبیب‌زاده** عموی گرامی‌آقای علی‌اصغرطبیب‌زاده مدیرکل‌امور مالی‌سازمان را باطلاع عموم میرساند :

مجلس ترحیم آن مرحوم از ساعت ۱۰ تا ۱۲ روز جمعه ۱۳ر۱۲ر۵۰ در مسجد الجواد ـ میدان ۲۵ شهریور منعقد خواهد بود .

سازمان تربیت بدنی ایران

آ ـ ۸۴۶۴۰

باکمال تاسف درگذشت مرحوم **ابراهیم طبیب‌زاده** عموی دوست ارجمند جناب آقای علی‌اصغر طبیب‌زاده مدیر کل امور مالی سازمان تربیت بدنی و تفریحات سالم ایران راضمن عرض تسلیت بحضورشان باستحضار دوستان میرساند .

مجلس ترحیم ساعت ۱۰ تا ۱۲ جمعه ۱۳ اسفند جاری در مسجد الجواد برگزار میشود .

گروه دوستان وزارت دارائی

آ ـ ۳۴۵۹۵

خانواده های طیب زاده غفاری ـ غفاری ـ نیکزاد نراقی ـ رضوانی ـ شریف کاشانی ـ فاضلی ـ فروغی ـ ضیائی ـ احمدی ـ قره خانی ـتیموری ـ جلینی ـ سهروردی شیبانی .

باانده فراوان درگذشت شادروان **ابراهیم طبیب‌زاده** غفاری را به استحضار کلیه خویشان و دوستان میرساند .

مجلس ترحیم زنانه و مردانه آن فقید سعید از ساعت ۱۰ الی ۱۲ صبح جمعه ۱۳ر۱۲ر۱۳۵۰ در مسجدالجواد (تالار تبلیغ) واقع در میدان ۲۵ شهریور برگزار میگردد .

آ ـ ۷۴۴۷۴

بعموم بازماندگان آن مرحوم مصیبت وارده را تسلیت میدهیم .

درمسجد جامع اهواز

بانهایت تاثر و تالم درگذشت **بانو عالیه خلیلی (واعظی)** مادر گرامی دکتر خلیل خلیلی رئیس انستیتو رازی اهواز را باطلاع میرساند . مجلس ترحیم مردانه آنمرحومه روز پنجشنبه ۱۲ر۱۲ر۵۰ از ساعت ۴ الی ۶ بعداز ظهر درمسجد جامع اهوازوترحیم زنانه همانروزوساعت درمنزل آنمرحومه برگزار میگردد .

دکتر خلیل خلیلی . اکرم خلیلی . فرشته خلیلی . حسن واعظی . تقی واعظی . مهدی واعظی . سرهنك اکبرواعظی . دکترجهانگیر امیرابراهیمی . اکرم امیرابراهیمی وخانواده‌های واعظی . امیرابراهیمی . واعظ عزیزی . اشرفی . توکلی . فرخی .

مصیبت وارده را بعموم بازماندگان آنمرحومه تسلیت میدهیم .

آ ـ ۸۴۸۱۴

بسمه‌تعالی

بانهایت تاسف فوت ناگهانی آقای **علی‌بازوکی** را باطلاع میرسانیم . مجلس ترحیم‌جمعه ۱۳ر۱۲ر۵۰ درمسجد لرزاده از ساعت ۲ تا ۵ بعداز ظهر منعقد میباشد ضمنا مجلس ختم زنانه آن مرحوم واقع درنارمك سرسبز شرقی جنب بانك‌ملی پلاك ۱ + ۱۲ منعقد میباشد .

خانواده های : بازوکی . سهی‌کیش . شاکری . حداد . اسکندری . حمیدی‌منش . شیبانی . تهرانی . خباز . جهانی . سالك‌فر . بیگلربیگی . نیکپور . مصدقی . زایندمرودی .

آ ـ ۳۴۶۱۳

بعموم بازماندگان آنمرحوم مصیبت وارده را تسلیت میدهیم .

باکمال تاسف درگذشت همسر عزیزم سرتیپ بازنشسته مهدیقلی تکش را که دراثر سکته قلبی بوقوع پیوسته باطلاع دوستان و بستگان میرساند طبق وصیت آنمرحوم مجلس ختم برگزار نمی شود و هزینه ختم برای کمك به مستمندان اختصاص داده میشود .

زهره تکش

خانواده های : تکش . علی‌آبادی . دهقان . مهدوی . سرلك . ایازی . پرتو . برکت . کیرمانوبولوس . نواب . رضوی . هوشمند . فاضلی تهرانی . سرلشگر امیری . بهبهانی . میرعمادی . سرلشکر جهانداری .

باکمال تاسف و تاثر فوت جانگداز دوست عزیز ازدست رفته‌مان سرتیپ بازنشسته مهدیقلی تکش را باطلاع میرسانیم طبق وصیت‌آنمرحوم مجلس سوگواری و ختم برگزار نمیشود و مخارج آن برای مستمندان اختصاص داده خواهدشد .

آ ـ ۳۴۶۹۳

بعموم افراد خانواده های عزادار بویژه بازماندگان آن مرحوم مصیبت وارده را تسلیت میدهیم .

بانهایت تاسف و تاثر درگذشت مرحوم حاج‌محمود کیانی **(نجاربور)** برادر گرامی آقایان میرزاآقانجاربور کارمند بازنشسته وزارت آموزش و پرورش‌ومحسن نجاربور سرممیز اداره کل مالیات های تهران را باطلاع میرساند . مجلس ترحیم زنانه و مردانه آنمرحوم روز جمعه فردا ۱۳ر۱۲ر۵۰ از ساعت ۱۰ صبح الی ۱۲ درمسجد مجد منعقد است ضمنا شب‌هفت آنمرحوم روز دوشنبه ۱۶ر۱۲ر۵۰ از ساعت ۳ الی ۵ بعداز ظهر درسالن شماره ۳ گورستان بهشت زهرا برگزار خواهد شد .

خانواده های : نجاربور . کیانی . اسماعیل‌زاده . آذری . قرمتبریزی . فروهر . متین‌پور . حاجیان . تقی‌زاده . دنبلی . خدیوی . مهزاد . خاله‌اوغلی . شاممیر . سرهنك فرهاد . سرهنك خدیوزاد . جهان‌شاهی . ماهر . چایچیان . پرویز میرحسینی . ابوالحسنی . احمدیمینی .

آ ـ ۳۴۶۷۵

بعموم افراد خانواده های عزادار بویژه برادران وسایر بازماندگان آنمرحوم تسلیت میدهیم .

هـوالباقـی

باکمال تاسف و تاثر درگذشت شادروان **محمدعلی محمد قره‌داغی** بزرك خاندان محمدقره‌داغی‌راباطلاع عموم بستگان و دوستان میرساند . مجلس ترحیم فقید سعید از ساعت ۹ الی ۱۱ صبح‌روزجمعه ۱۳ اسفندماه ۱۳۵۰ درمسجد قنات‌آباد واقع درخیابان مولوی برگزار خواهد شد .

خانواده های : محمد قره‌داغی . سعید اکبری . ابراهیمیزاده . پهلوان رضائی . کوچکرادمرد . ایمان خانی . قره‌داغی . سراج‌هاشمی . اشرفی . سلحشور . صنعتکاران . ضرابی . صابونچی . مینوفر . شاهین . نیکویی . سراجیان . طلائی . غلامی . ماکوئی .

بعموم بازماندگان آنمرحوم مصیبت وارده را تسلیت میدهیم .

آ ـ ۳۴۶۷۹

پـــرسه

بانهایت تاسف و تاثر درگذشت، روانشاد برادر عزیزم اردشیر هرمزدیارکامل‌زاده معروف به شاهبهرام رستم‌نوذری‌را دربمبئی باطلاع اقوام و دوستان میرسانیم‌وپرسه آن روانشاد درروز جمعه ۱۳ر۱۲ر۱۳۵۰ ازساعت ۳ الی ۵ بعداز نیمروز درسالن‌ایرج‌درخیابان استالین کوچه زرتشتیان برگزارمیگردد

گوهررشیدکومنوری . هرمزدیار . داریوش . درخشنده . نوذری . سهراب یزدگردی . شاهبهرام کامل‌زاده . شیرین هرمزدیار . خانواده های : کومنوری . خورشیدچهر . بختی‌پور . رشیدخضری . بهرام‌نامدار . نامداری . خسروی . جاوید . وهمنی . لریان . بهرام‌آبوشه . مهربان‌هرمزدی .

آ ـ ۳۴۶۳۱

بعموم بازماندگان آنمرحوم مصیبت وارده را تسلیت میدهیم .

بانهایت تاسف‌فوت آقای حاج‌محمدحسین‌کشاورز کارمند صدیق بازنشسته وزارت آموزش‌وپرورش را باطلاع میرساند

مجلس‌ترحیم آنمرحوم از ساعت چهار تاشش بعدازظهر روز یکشنبه پانزدهم اسفند ماه جاری درخانقاه صفی‌علیشاه برگزار میگردد .

وزارت آموزش و پرورش

آ ـ ۸۵۰۳۰

بانهایت تاسف فوت شادروان حاج‌محمدحسین **کشاورز** از شخصیتهای محترم و نیکوکار ملایر را باطلاع میرسانیم .

مجلس ترحیم فقید سعید از ساعت ۴ الی ۶ بعداز ظهر روز یکشنبه پانزدهم اسفند درخانقاه صفی‌علیشاه برگزار میگردد .

ملك‌مدنی . امیرموید . رسول رضوی . حسن صائبی . اسعد رزم‌آرا . احمد ناظمی . محمد کشاورزیان . سرلشگر ایمانی . دکترمحمدی . حاج‌عظیمی . دکتر حکمت . دکتر نظام‌الدینی . محمودصرافی . ابراهیم‌صفائی . اسماعیل‌شایگان .

آ ـ ۸۵۰۳۰

خانواده‌های: کشاورز . جهانگیری . اربابی . کشاورزیان . ترابترکی . ترکمن . کیانی . عضدی . تاجبخش . بداغی . مرتضوی فتاحی . امینی . یزدان‌بد . کسائی . طلائی . مومنی . مرونی حبیبی . سهرابی . ثقة‌الاسلامی . فتاحی مظاهری . کاظمی محمدی . پارسا . کشگولی . دیبائیان . سلیمی .

بانهایت‌تاثردرگذشت شادروان **حاج‌محمدحسین کشاورز** را باطلاع آشنایان و همشهریان محترم میرسانند . مجلس ترحیم زنانه و مردانه آنمرحوم از ساعت ۴ الی ۶ بعدازظهر روز یکشنبه پانزدهم اسفند ماه درخانقاه صفی‌علیشاه برگزار میگردد .

آ ـ ۸۵۰۳۰

بعموم بازماندگان آنمرحوم مصیبت وارده را تسلیت میدهیم .

درگذشت شادروان **بانو قدس ایران** والده آقای چنگیز باقرزاده مستشار دیوان عالی کشور را باطلاع میرساند .

مجلس ختم آن مرحومه روز جمعه ۱۳ اسفند ماه از ساعت ۴ تا ۶ بعد از ظهر در خانقاه صفی علیشاه منعقد خواهد شد .

وزیر دادگستری

آ ـ ۳۴۵۹۷ ۲ ـ ۲

بانهایت تاسف و اندوه درگذشت مرحومه **بانوقدس ایران** مادر گرامی آقای چنگیز باقرزاده مستشار دیوان عالی‌کشور را باطلاع میرساند .

مجلس ختم در خانقاه صفی علیشاه از ساعت ۴ تا ۶بعد از ظهر روز جمعه ۱۳ اسفند ماه منعقد است .

رئیس دیوان عالی کشور ـ عمادالدین میرمطهری

بانهایت تاسف درگذشت **بانو قدس ایران منصور موید** مادر آقای پرویز منصور موید دبیر اول سفارت شاهنشاهی ایران در برن را باستحضار میرساند .

مجلس ترحیم زنانه و مردانه آن مرحومه روز جمعه ۱۳ اسفند ماه جاری از ساعت ۴ تا ۶ بعد از ظهر در خانقاه صفی‌علیشاه منعقد خواهد بود.

وزارت امور خارجه

آ ـ ۸۴۷۰۴

بانهایت تاسف درگذشت شادروان **قدس ایران منصور موید** والده مکرمه آقای علیرضا منصور موید رئیس قسمت آموزش دفتر طرحها و بررسیهای این وزارت را به اطلاع میرساند .

مجلس ترحیم زنانه و مردانه آن مرحومه از ساعت ۴ تا ۶ بعد از ظهر روز جمعه سیزدهم اسفند ماه در خانقاه صفی علیشاه برگزار خواهد شد .

وزارت علوم و آموزش عالی

به اطلاع همکاران محترم دانشکده علوم میرساند که بمناسبت درگذشت **بانو قدس ایران منصور موید** مادر بانو ژیلا منصور موید (مرتضوی) معلم دانشکده علوم مجلس‌ترحیم از ساعت ۴ تا ۶ بعد از ظهر جمعه سیزدهم اسفند ماه در خانقاه صفی علیشاه برگزار میشود .

دبیرخانه دانشکده علوم

بدینوسیله فوت **بانو منصور موید** مادر آقای ایرج منصور موید کارمند اداره ثبت تهران را باطلاع همکاران میرساند .

مجلس ختم آنمرحومه روز جمعه سیزدهم اسفند از ساعت ۴ تا ۶ بعد از ظهر در خانقاه صفی علیشاه منعقد خواهد بود .

اداره کل ثبت

باکمال‌تاسف فوت خانم **قدس ایران منصور موید** ، مادر همکار عزیزمان آقای مهندس منصور موید کارشناس‌صندوق کارآموزی را باطلاع میرساند .

مراسم ختم زنانه و مردانه آن مرحومه روز جمعه سیزدهم اسفند ماه از ساعت ۴ تا ۶ بعد از ظهر در خانقاه صفی‌علیشاه برگزار خواهد شد .

مدیر عامل صندوق کارآموزی

آ ـ ۳۴۵۹۳ ۲ ـ ۲

یاران تحصیلی علیرضا و پرویز منصور موید باانده بی‌پایان درگذشت مادر گرامی این دو دوست عزیز راتسلیت میگویند .

مجلس یادبود آن شادروان از ساعت ۴ تا ۶ بعد از ظهر روز جمعه سیزدهم اسفند ماه در خانقاه صفی‌علیشاه برگزار میشود .

محمد علی سفری ، دکتر قاسم خطیب شهیدی ، ایرج بهرامی ، رکن‌الدین طالقانی ، هوشنگ مهر آئین ، محمد کاریابی ، منوچهر امیرشاهی ، حسین هوشنگ نژاد ـ بهادر حقیقت پور ، کاظم عزیزی ، احمد اشرف ، منوچهر ثقفی ، دکتر عباس توفیق ـ حسن رفیعی ـ ناصر قوش‌بیگی ـ بهرام رضوانی ـ کامبیزآهی ـ جلیل بهار ، کیومرث اتابکی .

آ ـ ۳۴۵۹۷ ۲ ـ ۲

خانواده های : منصور موید ـ باقرزاده ، قریب ، مرتضوی ـ علوی‌مهاجر شجاعی ، مظفری ـ درویش‌کجوری اتابکی ـ مشیری ، معتضدی ، لاجینی ، نورخواه ، ظهیری ، پورآرین ، جهانشاهی ، درمنش ، نقشینه ، مظلوم .

باکمال تاسف درگذشت **بانو قدس ایران منصور موید (قریب)** را به اطلاع میرساند . مجلس یادبود زنانه ومردانه آن شادروان از ساعت ۴ تا ۶ بعد از ظهر روز جمعه سیزدهم اسفند در خانقاه صفی علیشاه برگزار میشود .

دبیرخانه دانشکده علوم

باقلبی‌اندوهبار و بانهایت تاثر و تاسف درگذشت‌مرحوم **شکرالله برخورداریان (برخوردار)** را باطلاع دوستان و بستگان‌میرساند مجلس‌ترحیم آن روانشاد روز جمعه سیزدهم اسفند ماه ۱۳۵۰ از ساعت ۱۰ صبح الی ۱۲ در کنیساء اتفاق خیابان آناتول فرانس شرق دانشگاه برگذار میشود

باهره . شهلا . شهناز . شاهرخ . شراره . شهرام برخورداریان . خانبابابرخورداریان . روح‌اله برخورداریان . سلیمان بخشنده . داود بخشنده . خانواده های : مطلوب . باروخیان . کهن . کهنیم . سامانی . نعمانی . صراف . حی . پتری . ناوی . سوفر . طوبیا . ایرانپور . معراج مناسیان . حناساب . مامفر . ریحانی کاشانی .

آ ـ ۳۴۴۲۳ ۲ ـ ۲

باکمال تاسف و تاثر فوت مرحوم مغفور سلالة‌السادات آقای آقاسیدعلینقی قضات ، ابوی معظم آقایان حاج‌سیدحسین و حاج‌سید حسن و حاج سیدعباس و آقامصطفی قضات را باطلاع کلیه دوستان و آشنایان میرساند . مجلس ختم مردانه آنمرحوم روز شنبه ۱۴ر۱۲ر۵۰ از ساعت ۹ تا ۱۱ صبح در مسجد امامزاده زید واقع دربازار و ختم زنانه همانروز از ساعت۳تا۶بعداز ظهر درمنزل آنمرحوم واقع درخیابان ایران «عین‌الدوله» کوچه روحی کوچه برزین کوچه خطیب‌لو پلاك ۳۶ منعقد است .

خانواده های : قضات . شهپری . گیاهی . توسلی . معیری . سجادی . نعمت‌اللهی . متین‌ارفع .

آ ـ ۳۴۶۹۷

بعموم فرزندان و بازماندگان آنمرحوم‌مصیبت وارده را تسلیت میدهیم .

بانهایت‌تاسف درگذشت‌ناگهانی دوست ارجمندم شادروان حضرت حجة‌الاسلام آقای شیخ‌سعدالله رستمی را که‌ازمردان متقی‌وپرهیزکارو دردوستی و پایمردی، ثابت قدم بودند در شاهرود باستحضار همشهریان و دوستان عزیز میرساند .

ضمن عرض تسلیت بهمسر و فرزندان و بستگان آن شادروان مجلس ترحیم‌روزجمعه سیزدهم‌اسفند ماه درشاهرود برگزار خواهد شد .

عبدالکریم ـ عموئی

آ ـ ۳۴۷۲۱

بعموم بازماندگان آنمرحوم مصیبت وارده را تسلیت میدهیم .

بانهایت تاثروتاسف درگذشت ناگهانی آقای حمیدنفیسی همکار عزیزمان را بخاندان محترم نفیسی تسلیت میگوئیم .

مجلس ختم آنمرحوم روز جمعه ۱۳ اسفند ماه از ساعت۹ الی ۱۱ صبح‌درخانقاه صفی‌علیشاه برگزار خواهد شد .

رامور ـ مهندسین مشاور

آ ـ ۳۴۶۸۷

کل‌نفس‌ذائقة‌الموت

بدینوسیله درگذشت ناگهانی مرحوم آقای **حمید نفیسی** ابوی محمود ومحمد و مسعود و ونوس نفیسی را باطلاع خویشاوندان و دوستان میرسانیم . مجلس ختم مردانه وزنانه روز جمعه ۱۳ اسفند از ساعت ۹ تا ۱۱ صبح درخانقاه صفی‌علیشاه و مجلس یادبود شب هفت روز دوشنبه ۱۶ اسفند ازساعت ۳ تا ۵ بعداز ظهر درسالن شماره ۲ بهشت‌زهرا برگزار میشود .

خانواده‌های: نفیسی . عامری . کشاورزی . رئیس‌روحانی . پاریاس . قربی . برهان دریك . خیرانعموم . ابراهیمی . بزرگزاد . وزیری . الهونی . صالحی . شعاعی . انیسی‌پور . ورزی.اورگانی .

آ ـ ۳۴۶۱۱

بعموم بازماندگان آنمرحوم مصیبت وارده را تسلیت میدهیم .

درگذشت **محمد ابراهیم زاهد انارکی** را باطلاع اقوام و دوستان و آشنایان میرسانیم. مجلس ترحیم زنانه و مردانه آنمرحوم در روز یکشنبه ۱۵ اسفند ماه از ساعت ۳ تاه بعد از ظهر در مسجد فاطمیه واقع در وحیدیه ایستگاه درختی فلکه تسلیحات برگزار خواهد شد.

خانواده‌های: عموئی . قربانی . رادفر . طباطبائی . صفوی . زاهدی . رحیمی . پورکمالی . یزدان‌پناه . یزدانفر . کلباسی . سلامتی نیکخواه . صالحی . صفائی . پورحیدری . اردبور امینی انارکی . قیومی . ملکی . حاج حیدری .

آ ـ ۳۴۷۱۱

بعموم بازماندگان آن مرحوم مصیبت وارده را تسلیت میدهیم .

یادبود

باطلاع بستگان و دوستان گرامی میرساند . روز شنبه چهاردهم اسفند ماه جاری مطابق باهفدهم محرم مصادف است باچهلمین روز درگذشت همسر عزیزم **بانو طوبی غفوری** بدین مناسبت مجلس یادبودی از ساعت ۳ تا ۵ بعداز ظهر درمنزل آنمرحومه واقع درمختاری شاهپور کوچه شارعی شماره ۳ منعقد خواهد بود .

احمد شرکاء

آ ـ ۳۴۷۰۱

مراسم سالگرد شادروان **جعفرخلعتبری (شریعتمدارتنکابنی)** غروب پنجشنبه درانجمن دانشوران ایران و صبح جمعه در مجمع‌دین‌و دانش‌وساعت ٤ بعداز ظهر درامامزاده عبدالله(ع) برگزار میشود .

عادل خلعتبری

آ ـ ۳۴۷۰۷

بدینوسیله باطلاع میرساند مراسم هفتم همسر و پدر عزیزمان مرحوم **مرتضی دیلمقانیان** از ساعت ۳ الی ٤ ونیم بعداز ظهر روز شنبه ۱۴ر۱۲ر۵۰ بطور خصوصی درسرمزار آن‌شادروان و مراسم رسمی از ساعت ٦ الی ۸ بعدازظهر همانروز درمنزل آنمرحوم واقع درخیابان تخت‌طاوس خیابان شریف‌کوچه‌اول‌دست‌راست شماره۲۹طبقه‌چهارم برگزارمیگردد.

فرح‌دیلمقانیان . علی دیلمقانیان . لیلی دیلمقانیان

آ ـ ۳۴۵۴۷

تسلیت

فرخ عزیز

ما دوستانت درسوك درگذشت پدر ارجمندت خود را سهیم میدانیم .

سعید کورس . بیژن پرتوی . علی عزیزی . مهدی‌رئیس سمیعی . علیرضا رهبری . محمد فامیوی . جمشید محتشمی . رضا عسکری . شهریار قابوسی . فریبرز سعادت . انوشیروان سلیمی . کامران برهمن .

آ ـ ۳۴۶۷۳

جناب دکتر فرخ‌روپارسای
وزیر محبوب آموزش و پرورش

بانهایت تاثر و تاسف مصیبت وارده را به آنجناب و خاندان جلیل تسلیت عرض مینماید .

ازطرف کارکنان دبستان بیژن‌مه‌داد ـ فریدون مه‌داد ـ شهین جنوبی

آ ـ ۸۵۰۱۲

جناب بانو دکتر فرخ‌روپارسای
وزیر دانشمند و محبوب وزارت آموزش و پرورش

معلمان ، دانش آموزان و کلیه همکاران اداره آموزش و پرورش ناحیه۱۷تهران باتاثر فراوان مصیبت وارده رابحضور آنجناب ، برادران گرامی و سپهبد شرین سخن تسلیت گفته صمیمانه‌سعادت‌وسلامت‌آنوجود گرامی‌وخانواده‌محترمتان را از خداوند متعال خواستارند .

محمدتقی هروی

آ ـ ۸۵۰۱۶

جناب بانو دکتر فرخ‌روپارسای

اعضای انجمن همکاری خانه و مدرسه دبیرستان‌طبری بانهایت تاسف مصیبت وارده را بحضور آنجناب تسلیت میگویند .

شرف‌الدین

آ ـ ۳۴۶۶۱

جناب بانو دکتر پارسای
وزیر محبوب آموزش و پرورش

دبیران و کارکنان دبیرستان طبری باابراز تاثردرگذشت شادروان فرخ‌دین‌پارسای پدرگرامیتان‌راخدمت آنجناب‌تسلیت عرض مینمایند .

سهرابی ـ رئیس دبیرستان طبری

آ ـ ۳۴۶۶۳

جناب آقای افخم‌حکیمی

دبیران‌وکارکنان دبیرستان طبری بانهایت تاسف مصیبت وارده را بحضور جنابعالی تسلیت میگویند .

سهرابی

آ ـ ۳۴۶۶۳

کارکنان شرکت نیك‌تاك و کارخانجات وابسته

مصیبت وارده‌رابه‌جناب‌آقای حاج‌سیدعبدالرسول‌بنی‌هاشمی و جناب آقای محمد هادی صمیم ، صمیمانه تسلیت‌میگویند.

آ ـ ۸۵۰۳۴

دوست عزیز آقای محمد آقانوروززاده

درگذشت پدرگرامیتان را تسلیت گفته خود را درغم شما شریك میدانم .

دانشجویان سال‌اول راه و ساختمان انستیتونکنولوژی اصفهان

آ ـ ۸۴۸۳۴

جناب‌بانو دکترفرخ‌روپارسای وزیر دانشمند

باقلبی آکنده از تاسف کارکنان و معلمان آموزش و پرورش‌شهرستان بروجن‌فوت‌آقای فرخ‌دین‌پارسای پدرگرامیتان را به آنجناب و خاندان محترم تسلیت عرض نموده و از خدای بزرك صبر جمیل مسئلت مینمایند .

رئیس اداره آموزش و پرورش شهرستان بروجن ـ سنجری

آ ـ ۸۴۸۳۲

آقای کیومرث سلیمان‌پور

فوت نابهنگام پدر بزرگوارت را تسلیت میگوئیم .

دانش‌آموزان کلاس پنجم طبیعی «آ» دبیرستان‌پهلوی‌شهسوار

آ ـ ۸۴۸۳۰

سرلشگر کاظمی

من و همکارانم باانده فراوان مصیبت وارده را تسلیت عرض مینمائیم .

سرلشگر اعظمی

آ ـ ۸۴۸۲۸

دوست بسیار عزیزم آقای محمد طوسی

مرك پدرمصیبت بزرگیست برای تسلی روح شکسته‌ات خود را درغم‌سنگینت شریك میدانم تسلیت مرا بپذیر .

قاسم ضیاء

آ ـ ۸۵۰۶۰

دوست محترم خانم فخری جهرمی

مصیبت وارده را بشما و شوهر عزیزتان از صمیم قلب تسلیت میگویم .

پروین ضیاء

آ ـ ۸۵۰۶۰

جناب آقای محمد طوسی

فوت ناگهانی پدر بزرگوارتان موجب تاسف و تاثرتمام کارکنان گردید ضمن عرض تسلیت از خداوند متعال خواهانیم بشما و تمام فامیل محترم صبر عطا فرماید .

کارکنان و کارگران کارخانه تاول‌ماستر ایران

آ ـ ۸۵۰۶۰

سرور گرامی جناب آقای محمد طوسی

درگذشت پدر بزرگوارتان را تسلیت عرض نموده بقای عمر و سلامتی‌شماوفامیل محترم‌راازخداوند متعال‌خواستاریم.

کارگران کارخانه سفیدشوئی هومر

آ ـ ۸۵۰۶۰

دوست گرام جناب آقای محمد طوسی

منهم درغم مرك پدرت شریکم خداوند بهمه بازماندگان شکیبائی دهد .

شفائی

آ ـ ۸۵۰۶۰

محمد طوسی عزیزم

باکمال تاسف‌وتاثر درگذشت پدر عزیزت را تسلیت‌عرض نموده منهم درغم تو شریکم .

احمد زهدی

آ ـ ۸۵۰۶۰

جناب آقای محمد طوسی

مرك‌پدراندوه فراوان داردجز صبر و شکیبائی چاره‌ای نیست مرا هم در غم خود شریك بدانید .

نعمت‌الله نوری گلپایگانی

آ ـ ۸۵۰۶۰

جناب آقای محمد طوسی

درگذشت پدرعزیزتان را تسلیت عرض نموده مرا هم در غم خود شریك بدانید .

جمال محمودی

آ ـ ۸۵۰۶۰

جناب آقای محمد طوسی

بانهایت تاثر فراوان فوت ناگهانی پدر عزیزتان راتسلیت گفته از خداوند بزرك خواهانم بهمه بازماندگان آنمرحوم صبر عنایت فرماید .

کارخانه فنی سپه ـ حسن واحمد حبیبی

آ ـ ۸۵۰۶۰

جناب آقای محمد طوسی

فوت ناگهانی پدر عزیزتان‌راازصمیم قلب تسلیت میگویم.

کاترین

آ ـ ۸۵۰۶۰

جناب آقای محمد طوسی

درگذشت پدر بزرگوارتان را صمیمانه تسلیت میگویم.

عزت عسگری

آ ـ ۸۵۰۶۰

جناب آقای محمد طوسی

مصیبت وارده را از صمیم قلب بشما تسلیت میگویم.

محمد مهدی عرفانی

آ ـ ۸۵۰۶۰

جناب بانو دکتر پارسا ـ سرهنك فروردین پارسا ـ سرتیپ فرخ‌زاد پارسا ـ سپهبد شیرین‌سخن

بانهایت تاسف مصیبت واردمراازسوی خود و همکارانم تسلیت عرض نموده شادی روح آن مرحوم و صبر و شکیبائی بازماندگان محترم را از خدای بزرك خواستار است .

سپهبد سهراب‌پور

آ ـ ۳۴۶۶۷

جناب آقای طیب‌زاده مدیرکل‌امور مالی سازمان تربیت‌بدنی

مصیبت وارده را بجنابعالی و خاندان جلیل صمیمانه تسلیت عرض مینمائیم .

کارکنان اداره کل امور مالی سازمان

آ ـ ۳۴۶۷۷

جناب خانم دکتر فرخ‌روپارسای وزیر ارجمند آموزش و پرورش

بانهایت تاسف‌وتاثر مصیبت وارده را بجنابعالی‌صمیمانه تسلیت عرض مینمائیم .

قدوسی تهرانی . بروجردی علوی

آ ـ ۳۴۶۸۳

جناب بانو دکتر فرخ‌روپارسای وزیر محبوب و دانشمند آموزش و پرورش

بانهایت تاسف و تاثر از طرف خود و کلیه دبیران و آموزگاران و کارکنان اداره‌کل‌آموزش و پرورش استان گیلان ضایعه بزرك فوت جنت‌مکان پدر بزرگوارتان را به آن‌جناب و خاندان جلیل پارسای تسلیت عرض نموده بقای‌عمر و سلامتی جنابعالی و کلیه بازماندگان محترم را از درگاه خداوند متعال مسئلت داریم .

منصوری نژند

آ ـ ۸۴۸۳۶

جناب بانودکترپارسای وزیر محترم آموزش و پرورش

دبیران و کارمندان دبیرستان قوام از مصیبت وارده به آنجناب متاثر و ابراز همدردی مینمایند.

رئیس دبیرستان قوام ـ لطفی تهرانی

آ ـ ۳۴۶۸۵

جناب دکتر فرخ‌روپارسای وزیرمعظم آموزش و پرورش

درگذشت پدربزرگوار و دانشمند آن جناب موجب کمال تاثر گردید ضمن اینکه خود را درغم شما شریك میدانیم بانهایت تاسف حضور حضرتعالی و خانواده گرامی تسلیت عرض مینمائیم .

از طرف کارمندان و کارکنان آموزش و پرورش ناحیه دهم ـ احمدزاده

آ ـ ۸۵۰۲۶

همکار عزیز آقای محمود نفیسی

باانده بسیار درگذشت‌پدربزرگوارتان را تسلیت‌میگوئیم.

همکاران شما درادارہ کل آزمایش و استخدام

آ ـ ۳۴۶۸۱

جناب آقای عطاءالله غلامچسینه

ما را درغم خود شریك بدانید .

فلکشاهی . ایزدی

آ ـ ۸۵۰۴۶

جناب بانو دکتر فرخ‌روپارسای وزیر معظم‌آموزش وپرورش

بانهایت تاثر و تاسف درگذشت فرخ‌دین پارسای ابوی گرامی آنجناب را از طرف خود و فرهنگیان آذربایجان‌غربی صمیمانه تسلیت عرض نموده و بقای عمر و دوام سعادت وعزت جانبعالی و خاندان محترمتان‌راازخدای بزرك مسئلت‌مینمایم.

سرپرست اداره کل‌آموزش‌وپرورش آذربایجان غربی ـ ماهیار

آ ـ ۸۴۸۴۲

دوست گرامی جناب آقای محمد هاشم‌زمانی

باکمال تاسف درگذشت پدر بزرگ‌گرامیتان را بشما و خانواده محترمتان تسلیت عرض مینمائیم .

دانشجویان دانشکده پزشکی دانشگاه ملی ایران

آ ـ ۳۴۲۷۵

جناب بانو دکتر فرخ‌روپارسای
مقام محترم وزارت آموزش و پرورش

جامعه فرهنگیان خراسان بانهایت تاسف و تاثر درگذشت شادروان فرخ‌دین پارسای پدر گرامی آنجناب را تسلیت گفته و بقای عمر جنابعالی و خاندان جلیل‌پارسای را ازدرگاه خداوند متعال مسئلت می نمایند .

نصرالله شهروان

مدیر کل آموزش و پرورش خراسان

آ ـ ۸۶۸۳۸

جناب بانو دکتر فرخ‌روپارسای وزیر محبوب و دانشمند آموزش و پرورش

بانهایت تاسف و تاثر از طرف خود و کلیه دبیران و کارکنان دبیرستان طبری بانهایت تاسف و تاثر درگذشت مادر گرامیتان را تسلیت میگوئیم .

از طرف کارکنان مدرسه راهنمائی تحصیلی ـ دکتر محمد معین ـ میرسعید قاضی

آ ـ ۳۴۶۰۹۵

گرامی سرور ارجمند سرلشگر محمد کاظمی

بانهایت تاثر و تالم درگذشت پدرگرامیتان را تسلیت عرض نموده خواهشمند است من را درغم خود شریك‌بدانید.

بیرجند ـ ارادتمند سرتیپ خاکساری

آ ـ ۸۴۸۴۰

جناب دکترفرخ‌روپارسای وزیر محبوب آموزش و پرورش

بنمایندگی از طرف دبیران و کارکنان دبیرستان دولتی بدیع‌ودوره راهنمائی‌آن‌مصیبت وارده را تسلیت عرض‌مینماید.

رئیس دبیرستان بدیع و دوره راهنمائی ضمیمه‌آن ـ زهرابدیع

آ ـ ۸۵۰۴۸

جناب خانم دکتر فرخ‌روپارسای وزیر محبوب آموزش و پرورش

کارکنان ، معلمان مدارس اتفاق مصیبت وارده به‌آنجناب را صمیمانه تسلیت عرض مینمایند .

مدارس اتفاق

آ ـ ۳۴۶۸۹

جناب دکتر فرخ‌رو پارسای وزیر محبوب آموزش وپرورش

مصیبت وارده را از طرف خود و کلیه دبیران‌این مدرسه تسلیت عرض نموده بقای عمر جنابعالی و خاندان محترمتان را از درگاه خداوند متعال مسئلت مینماید.

از طرف کلیه کارکنان مدرسه راهنمائی شمس تبریزی شمیران ـ افتخارالسادات عصار

آ ـ ۸۴۸۴۴

دوست عزیز فرخ‌تکش

مصیبت وارده را بتو و خانواده محترمت تسلیت گفته و بقاء عمر جمیع خانواده را آرزومندیم.

فرمانده ودانشجویان وظیفه آموزشگاه افسری ژاندارمری کل کشور

آ ـ ۳۴۶۹۹۹

**جناب بانو دکتر فرخ‌ر

شماره ۱۳۷۳۸ ـ سال چهل و ششم

اطلاعات

پنجشنبه ـ دوازدهم اسفند ماه ۱۳۵۰
پانزدهم محرم ۱۳۹۲ ـ دوم مارس ۱۹۷۲

استخراج دکتر ریاضی کرمانی

ساعات شرعی
اذان صبح ..... ساعت ۵ و ۳ دقیقه
طلوع آفتاب ..... ساعت ۶ و ۳۲ دقیقه
ظهر شرعی ..... ساعت ۱۲ و ۱۸دقیقه
اذان مغرب ..... ساعت ۶ و ۱۷ دقیقه

سالروز تاجگذاری پادشاه مغرب

فردا جمعه سیزدهم اسفند ماه «سوم مارس» مصادف با سالروز تاج گذاری اعلیحضرت ملک حسن دوم پادشاه کشور اسلامی، دوست و برادر ما مراکش است.

کشور مغرب قرنهاست که به عنوان پرچمدار اسلام در جهان عرب شناخته شده است.

اعلیحضرت سلطان حسن دوم در سال ۱۹۶۱ پس از درگذشت پدرشان «اعلیحضرت محمد پنجم» به سلطنت رسید و از آنهنگام اصلاحات دامنه‌داری را در کلیه شئون مملکت آغاز کرد.

خاندان سلطنتی مراکش از سلسله اشرف علوی است که نسبشان به‌سیدی ادریس‌بن‌عبدالله از نواده های پیغمبر اکرم میرسد.

این سلسله بیش از ۴۰۰ سال است که بر مغرب سلطنت‌میکنند.

بمناسبت سالروز تاجگذاری پادشاه مغرب‌عصر امروز مراسمی در سفارت مراکش‌در تهران‌برگزار میشود.

در سال آینده

مالیات اصناف ممیزی میشود

مالیات اصناف در سال آینده مجددا ممیزی می شود و در کمیسیون های تشخیص مالیات نمایندگان صنوف شرکت می کنند و میزان مالیات اصناف با حضور نمایندگان آنان‌تعیین‌ووصول‌خواهدشد.

وزارت دارائی به نمایندگان اصناف ۶ ماه مهلت خواهد داد که با توجه به ضرائب مالیاتی میزان مالیات هر یک از پیشه‌وران را مشخص و به‌کمیسیون های‌مالیاتی ارسال دارند.

براساس قانون نظام صنفی که از هم اکنون مقدمات اجرای آن فراهم می شود ، مالیات اصناف و پیشه‌وران‌بانظارت وزارت‌دارائی نمایندگان صنف ها و اتحادیه ها تعیین میشود.

در قانون نظام صنفی به‌منظور وصول مالیات واقعی اصناف پیش بینی شده که هرسال روسای اصناف و اتحادیه‌ها ، اعضای‌خود راطبقه‌بندی‌میکنند و با توجه به ضرائب‌مالیاتی‌تشخیص‌شده ازطرف وزارت دارائی ، مالیات هریک از پیشه‌وران را مشخص می نمایند. و این تشخیص برای همان سال قابل عمل خواهد بود.

بموجب قانون مالیات بردرآمد تا ۶۰ هزار ریال درآمد سالانه اصناف از پرداخت مالیات معاف است و بیش از این رقم طبق ضوابط قانونی مشمول مالیات می‌شود.

طرح طبقه بندی پزشکان و پرستاران آماده شد

۱ در این طرح ۳۰ رشته شغل پیش‌بینی شده است

۲ نظریات نظام‌پزشکی موردقبول واقع شد

۳ ترقی به گروه های‌بالاتر متضمن احراز شرایط است

سیاوش ـ سیروس

امروز تائید شد که طرح طبقه‌بندی مشاغل رشته های درمانی و بهداشتی کشور به تصویب سازمان امور اداری و استخدامی کشور رسیده و تا پایان ماه جاری ابلاغ میگردد.

براساس این طرح ، پزشکان، پرستاران،تکنیسینهای آزمایشگاه ها و کلیه افرادی که‌بنحوی از انحاء درمشاغل پزشکی‌ودرمانی و یابهداشتی خدمت میکنند ، طبقه‌بندی خواهند شد.

بدنبال تهیه این طرح‌نمایندگان سازمان‌نظام پزشکی پیشنهادات و نظریات خود را در مورد طبقه‌بندی و ارزشیابی مشاغل درمانی و بهداشتی‌باآقای دکتر محمود کشفیان وزیر مشاور و دبیرکل سازمان امور اداری و استخدامی کشور مطرح کرد.

درپایان این جلسه اعلام شد که آن قسمت از نظریات و پیشنهادات سازمان‌نظام پزشکی که مربوط به ارزشیابی مشاغل و طبقه‌بندی کادر درمانی و بهداشتی کشور بود مورد توجه قرار گرفت‌ونظریات این جامعه تامین گردیده است.

طرح‌طبقه بندی مشاغل‌درمانی و بهداشتی درحقیقت اجرای مرحله‌دوم قانون استخدام برای کادر درمانی کشور است که دراوایل فروردین بموقع اجرا گذارده خواهد شد.

بموجب این طبقه‌بندی رشته های مشاغلی‌که‌بهر علت پیوسته و یا وابسته به مسائل درمانی و بهداشتی درسطح مملکت و مربوطبه‌وزارتخانه‌او موسسات مشمول قانون استخدام باشد درطرح ارزشیابی‌شده‌و هر یك درگروه‌های جداگانه قرارگرفته است.

قسمت اعظم طرح طبقه‌بندی دروزارت بهداری که بزرگترین واحد اشتغال کار درمانی و بهداشتی است ، اجرا خواهد شد.

درطرح طبقه‌بندی مشاغل درمانی و بهداشتی ۳۰ رشته شغل پیش‌بینی شده است که متصدیان‌این مشاغل در صورت احراز شرائطو با انجام‌خدماتی که‌بتواندجایگزین شرایط احراز شود ، خود بخود گروهشان تغییر خواهد کرد.

معیار های پیش‌بینی شده در طرح طبقه‌بندی مشاغل درمانی و بهداشتی برای قسمت های مدیریت ، اجرائی ، بررسیها و تحقیقاتی میباشد که هریك از کارکنان درصورت احرازشرایط درگروه‌های بالاتر قرار خواهند گرفت.

در ماههای اول سال آینده

در ۶ شهر ارتباط تلفنی ازراه‌دور برقرار میشود

★ اهالی ، تبریز ، همدان ، رضائیه ، قم،اراک و کاشان بزودی میتوانند از خانه خود حتی با آمریکا هم تماس بگیرند.

در ماههای اول سال آینده ، شهرهای همدان، قم، کاشان ، تبریز، اراک و رضائیه به‌ارتباط خودکار تلفونی ازراه دورمجهز خواهند شد واهالی این شش شهر از خانه‌های خود میتوانند با فاصله‌های دور تماس تلفونی بگیرند.

خبرنگار ما گزارش میدهد:

«امروز وزارت پست و تلگراف اعلام داشت که برنامه خودکار شدن ارتباطات شش شهربزرگ به پایان رسیده است و تلفون شهرهای همدان، قم، کاشان و اراک پس از تعطیلات نوروز و تلفون شهرهای‌تبریز ورضائیه‌در پایان اردیبهشت ماه آینده ، به وسیله نمره‌گیر از راه دور، کار خواهد کرد.»

شماره خودکار شهرها

وزارت پست و تلگراف شماره های تلفون از راه دور شهرها را نیز به شرح زیر، اعلام‌کرد:

تبریز (۰۴۱)، رضائیه (۰۴۴۱)، همدان (۰۲۶۱) ، قم (۰۲۵۱)، کاشان(۰۲۵۲) واراک(۰۲۶۲۱)

بدینترتیب تلفن شهرهای یاد شده با سراسر ایران و حتی جهان مستقیما ارتباط‌پیداخواهد کرد و ساکنان این شهرهاازاین پس میتوانند از طریق ماهواره های ارتباطی با آمریکا و اروپا و خاور دور و سراسر جهان‌نیز مکالمه کنند.

رقص محلی تربت جام، در دنیا اول شد

★ رقاصه های خارجی برای تقلید از رقص محلی تربت جام،سرودست می‌شکنند

قهوه‌خانه در موزه !

رقص محلی تربت جام‌به عنوان بهترین رقص محلی جهان برگزیده شدو رقاصه های هنرمندخارجی(بخصوص اسپانیایی ها) برای آموختن این رقص‌اظهارعلاقه کرده‌اند.

رقص محلی تربت جام ایران از نظر روش‌و حرکات رقاصان و لباس ویژه آن ، به‌عنوان بهترین رقص محلی دنیا برگزیده شدوهنرمندان خارجی ، برای تماشاوتقلید ازاین رقص برگزیده‌ایرانی، سرودست می شکنند !

بهترین رقص دنیا

این مطلب در کلوب روتاری ایران ، بوسیله‌یکی از اعضاء ، عنوان شد که مورد تائید معاون پارلمانی وزارت فرهنگ و هنر نیز قرار گرفت . کارشناسان هنری در چهار گوشه دنیا پس از بررسی‌دقیق فیلمهای گوناگون مربوط به رقص های‌محلی ، رقص محلی تربت‌جام‌ـ‌ایران‌ـ راکه سرشار از دقایق و ظرائف هنری است ،سرآمد رقص های محلی جهان شناخته‌اند.

خبرنگار ماگزارش‌میدهد:

در جلسه دیروز کلوب «روتاری » ایران ، مسائل هنری و اخلاقی و اجتماعی عنوان شد ویکی از اعضاء جوان کلوب از برنامه های هنری و تقلید از فرهنگ و هنر و موسیقی‌غربی‌درایران، انتقاد کردو گفت :مردم ما به هنر و موسیقی اصیل ایرانی بیگانه شده‌اند.

به‌این مطالب از طرف معاون وزارت فرهنگ و هنر پاسخ داده شدو این مقام اظهار داشت که بنابر یك برنامه جدی ، باناباسامانی‌های هنری درایران بشدت مبارزه خواهدشد و از تعرض‌فرهنگ و هنر های غربی در جهت سست کردن ریشه های ملی فرهنگ و موسیقی ایران، جلوگیری بعمل خواهد آمد.

یك عضو دیگر روتاری گفت:

«در شرایطی که رادیو و تلویزیون ، نسبت به موسیقی سنتی ما کمتر التفاتی دارند و هرآش درهمجوشی رابنام موسیقی اصیل ایرانی ، به خوردتماشاگران وشنوندگان خود میدهند ، چگونه انتظار دارید که جلوی تعرض وحشتناك هنر بیگانه در فرهنگ ایران ، گرفته‌شود؟»

دنیای ورزش شنبه منتشر میشود

اهداء بورس تحصیلی ارج به شاگرد اول کنکوردانشکده‌فنی دانشگاه تهران

آقای‌دکتررحمتی معاون‌دانشکده فنی‌به‌آقای‌آسائی تبریك میگوید.

چنانکه خوانندگان‌اطلاع دارند شرکت سهامی ارج هرسال به شاگرداول کنکور دانشگاه فنی دانشگاه‌تهران یك‌بورس‌تحصیلی بمبلغ یکصد هزار ریال می پردازد. این‌بورس‌بمنظورترغیب و تشویق دانشجویان به فعالیت بیشتردرامور تحصیلی و کسب علم و دانش و کمك به جوانان بااستعداد ترتیب یافته است.

برنده بورس در سال‌تحصیلی ۵۰ـ۱۳۵۱ آقای بیژن آسائی هستند که با ۷۹۰۸ امتیاز در کنکور سراسری رشته ریاضی برای‌دانشکده فنی رتبه اول را احراز کرده است.

مبلغ بورس‌اهدائی ارج طی مراسمی که درباشگاه دانشگاه تهران برپا شد بوسیله آقای دکتر محمدعلی رحمتی معاون دانشکده فنی به آقای آسائی تسلیم شد.

آقای دکتر رحمتی در این مراسم اظهارداشتند: من‌موفقیت و توسعه بیشتر ارج ، این‌واحد معظم صنعتی را آرزو میکنم. مراسم‌امروز درواقع مظهری از همکاری بین صنعت و دانشگاه است.

امیدوارم این همکاری درآینده وسیع‌تر شود.

رسیدگی بوضع سپاهیان دانش

خبرنگار ما گزارش می‌دهد وضع زندگی و کار قریب ۱۷ هزار سپاهی دختر و پسر که هم اکنون در ۲۲ هزار روستای مملکت مشغول خدمت هستند مورد بررسی نمایندگان اعزامی قرار خواهد گرفت . برای این منظور در فروردین‌ماه گروه‌های مختلفی جهت بررسی وضع سپاهیان به روستاهای کشور اعزام خواهند شد .

اکیپ های مخصوص‌که‌برای این کار به روستاهای کشور اعزام میشوند همچنین کار راهنمایان ومسئولان‌سپاه دانش را نیز ارزشیابی خواهند کرد.

پس از بررسی گزارش هادر امور مالی واداری سپاه دانش تغییراتی داده خواهد شد .

تاچارا

رستوران‌دولوکس

اسپیالته غذاهای‌ایتالیائی‌ـ فلامبه ـ فوندو وسایر انواع غذاهای مخصوص

روزولت‌شمالی ـ خیابان‌زهره شماره ٤ تلفن ۸۳۱۶۷۵

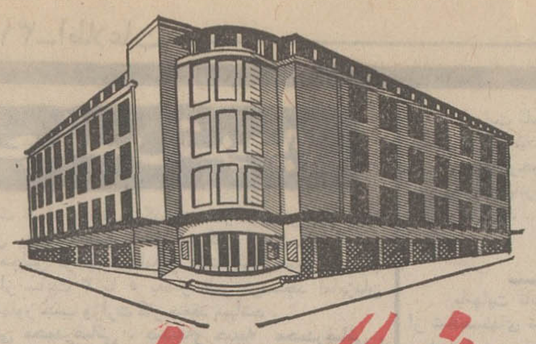

فروشگاه فردوسی

وابسته به وزارت تعاون و اُمور روستاها

در اجرای سیاست دولت برای مهار کردن قیمت ها کوشش میکند ما بشما کمك میکنیم تا درآمد شما برکت بیشتری داشته باشد

قیمت خواربار و میوه در کنترل ماست.

باگران فروشی مبارزه کنید و برای تهیه مایحتاج خود به فروشگاه فردوسی و شعب آن مراجعه نمائید.

پرتقال شهسواری	بسته بندی شده	درجه ۱	هرکیلو	۳۹ ریال
پرتقال شهسواری	بسته بندی شده	„ ۲	هرکیلو	۳۴ ریال
نارنگی	بسته بندی شده	„ ۱	هرکیلو	۵۹ ریال
نارنگی	بسته بندی شده	„ ۲	هرکیلو	۴۷ ریال
سیب درختی	بسته بندی شده	„ ۱	هرکیلو	۵۹ ریال
سیب درختی	بسته بندی شده	„ ۲	هرکیلو	۵۰ ریال
سیب زمینی پشندی	بسته بندی شده		هرکیلو	۱۴ ریال
کاهو	بسته بندی شده		هرکیلو	۹ ریال
لپه	بسته بندی شده		هرکیلو	۳۵ ریال
نخود	بسته بندی شده		هرکیلو	۲۸ ریال
لوبیا قرمز	بسته بندی شده		هرکیلو	۳۶ ریال
لوبیا چیتی	بسته بندی شده		هرکیلو	۲۶ ریال
لوبیا سفید	بسته بندی شده		هرکیلو	۲۵ ریال
قند حبه ای	بسته بندی شده		هرکیلو	۲۶ ریال
شکر	بسته بندی شده		هرکیلو	۲۴ ریال
لوبیا چشم بلبلی	بسته بندی شده		هرکیلو	۳۰ ریال

در بهای انواع چای وروغن حیوانی ونباتی تخفیف قابل ملاحظه ای داده شده است.

گوشت گوسفندی باقیمت تمام شده در فروشگاه فردوسی مرکز و شعب بیحت آباد ، شوش وعباسی عرضه میشود.

شرکت سهامی فروشگاه فردوسی

موسسه کاروان حج آثم

باخدماتیکه علاقمندان اطلاع دارند آمادگی خودرا درموسم نوروز باستانی برای نیل به‌استجابت دعا درحرم مطهر رسول اکرم (ص) و انجام عمره مفرده و زیارت‌قبور خاندان پیغامبرمکرم و دیدار آثار تاریخی اسلامی باوسایل مجهز و مدرن آماده پذیرائی میباشد.

دفتر : بازارکفاشها سرای‌بوعلی تلفن۵۳۰۰۱۷ ـ ۵۳۵۵۸۲ ـ ۳۵۲۲۱۷

آ ـ ۳۴۴۴۹ ۱ ـ ۲

کنفرانس در باره درمان سل

آقای دکترج‌ار، بیگنال ازدانشگاه لندن و متخصص بین‌المللی سل روزشنبه ۱۴ اسفند ساعت ۸ وربع درآمفی تئاتر مرکز پزشکی پهلوی درباره درمان سل سخنرانی خواهند کرد. ورود برای عموم علاقمندان آزاد است.

معاون آموزشی دانشگاه پزشکی ـ دکتربهادری

آ ـ ۸۴۷۱۸

مژده به آقایان کشاورزان محترم

آ ـ ۸۴۷۶۶ بقیه درصفحه نیازمندیها

اطلاعیه

مرکز آموزش فنون هواپیمائی کشوری ایران
صندوق پستی شماره ۲۸۴۳ بکلیه سئوالات مربوط به هواپیمائی جواب میدهد

سخنرانی در دانشکده پزشکی دانشگاه ملی‌ایران

آقای پرفسور فرانك‌الیس از بیمارستان گایزلندن درساعت ۳ بعداز ظهر روز شنبه ۱۴ اسفند ماه ۱۳۵۰در تالار ابوریحان (واقع دراوین) درباره «پیشرفتهای جدید دردرمان سرطان پستان» سخنرانی و متن آن بزبان فارسی نیز ترجمه خواهد شد.

ورود برای پزشکان محترم و دانشجویان پزشکی آزاد است.

جناب دکتر فرخ‌رو پارسای وزیر محبوب و دانشمند آموزش و پرورش

دبیران و کارکنان دبیرستان ملی دخترانه وفا و پسرانه رهنما دراهواز بایکدنیا تاسف ضایعه جانگداز را بجنابعالی و خاندان محترم پارسای تسلیت عرض‌نموده خود را دراین غم سهیم میدانند.

اهواز ـ از طرف‌دبیران و کارکنان دبیرستانهای دخترانه وفا و پسرانه رهنما ـ مهدی مدرس صادقی

قابل توجه مالکین محترم اراضی بایر واقع در محدوده شهری ـ شمیران ـ تهران

فقط تاآخر اسفند ماه فرصت قانونی برای‌تسلیم اظهارنامه و پرداخت مالیات‌متعلقه‌باقی‌است خواهشمند است باداره مالیات براراضی بایر واقع‌در کاخ وزارت دارائی مراجعه فرمایند عدم تسلیم اظهارنامه در فرصت قانونی‌موجب پرداخت جریمه معادل بیست درصد مالیات متعلقه خواهد بود م‌الف ۱۵۱۶۵

اداره کل مالیاتهای تهران

نبرد بزرگ نامداران فوتبال

تاج ـ یا ـ عقاب

کدام‌یک پیروز خواهندشد

فردا ساعت ۳ بعدازظهر درامجدیه