نماینده اوتانت گفت: در خاورمیانه دیگر آتش بس وجود ندارد

اطلاعات

شنبه ۲۵ بهمن‌ماه ۱۳۴۸ . شماره ۱۳۱۲۰

سال چهل و چهارم . . . . . تکشماره ۴ ریال

۲۰ صفحه

- آمریکا و انگلیس و شوروی حمله اسرائیل را به کارخانه ذوب آهن قاهره شدیداً محکوم کردند
- قتل ۷۰ غیر نظامی مصر خاورمیانه را در آستانه انفجار عظیمی قرارداد

حمله عظیم هوائی اسرائیل به مصر

جهانرا در وحشت جنگ فرو برد

- نمایندگان ۴ دولت بزرگ جلسه فوق‌العاده تشکیل دادند
- روزنامه های اسرائیل هم حمله به غیر نظامیان عرب را محکوم کردند
- نماینده اوتانت گفت در خاورمیانه دیگر آتش‌بس وجود ندارد
- با حمله به غیر نظامیان مصر، آمریکا تحویل فانتوم ها را به اسرائیل بتعویق میاندازد
- اسرائیل اعلام کرد بمب ۴۰۰ کیلوئی اشتباهاً روی کارخانه مصر افتاده است

در صفحات ۲ و ۳ و ۱۷

والاحضرتین فردا بتهران مراجعت میکنند

شاهنشاه آریامهر که برای انجام ورزشهای زمستانی در «سن موریتس» سویس بسر میبرند، هنگامیکه والاحضرت ولیعهد، والاحضرت شاهدخت فرحناز و والاحضرت شاهپور علیرضا به معظم‌له پیوستند، قسمت زیادی از وقت‌خود رابه والاحضرتها اختصاص دادند و باتفاق بورزش‌های زمستانی پرداختند.

در عکس بالا که در «سن موریتس» قبل ازعزیمت‌والاحضرتها به پاریس برداشته شده، شاهنشاه آریامهر و والاحضرت ولیعهد، والاحضرت فرحناز و والاحضرت شاهپور علیرضا در لباس اسکی دیده میشوند.

والاحضرت ها فردا به تهران مراجعت میکنند و جریان مشروح مسافرت والاحضرتها به پاریس‌در صفحه ۱۷ چاپ شده است.

۵۰۰ هزار مصری فریاد میزدند: ما انتقام خون شهیدان خودرا میگیریم

برائر بمباران کارخانه‌ذوب‌آهن مصر اتوبوس هائی که کارگران رابه‌محل کارخانه حمل میکردند نیز متلاشی شدند. دراین عکس یك اتوبوس و یك کامیون‌متلاشی شده دیده میشوند.
عکس رادیوئی اطلاعات

دراین عکس قسمتی ازکارخانه ذوب آهن مصر در شمال قاهره پس از آنکه توسط فانتوم های اسرائیل بمباران ومنهدم‌شده‌دیده میشود.
عکس‌رادیوئی اطلاعات

دراین نقشه موقعیت محله «الخانقا» که کارخانه ذوب آهن آن بمباران شد باعلامت (×) مشخص شده‌است.

بوسیله دبیرکل وزارت خارجه ترکیه دربغداد

پاسخ شدید ایران تسلیم مقامات عراقی میشود

«ایران آماده‌مذاکرات‌جدیست، اما هیچگونه گستاخی را تحمل نمی‌کند

* مذاکرات بغداد با اکراد مجدداً باشکست روبروشد

«اورهان ارالپ» دبیر کل وزارت خارجه ترکیه بنا بر گزارش خبرگزاری های خارجی‌روزسه‌شنبه این‌هفته برای ملاقات و مذاکره‌و تسلیم نظریات ایران ـ قبال بحران اخیرروابط ایران و عراق رهسپار

بقیه در صفحه چهارم

قطار باری با تانکر نفت در اندیمشک تصادف کرد

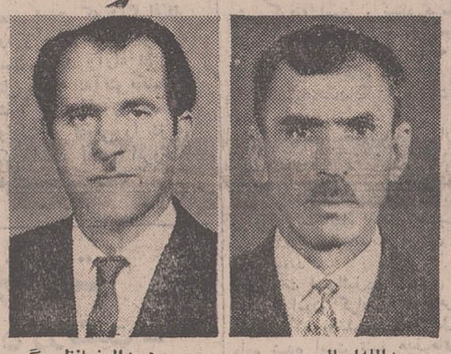

حمدالله ابوالپور (رئیس قطار)

عبدالرضا نظربیگی (راننده تانکر)

رئیس قطار و راننده تانکر درمیان آتش سوختند

درصفحه حوادث

مناسک حج آغاز شد

ملك فیصل از همه مسلمانان خواست که برای نجات افتخار و سرنوشت اسلام با یکدیگر همکاری کنند

در صفحه آخر

سلیمان دمیرل

استعفای کابینه سلیمان دمیرل

* بدنبال ردلایحه بودجه کابینه سلیمان دمیرل کناره‌گیری میکند در صفحه ٤

دولت اردن وچریکها توافق کردند

دولت اردن حاضر شد اجرای کلیه تصمیماتی را که علیه چریکها اتخاذ کرده بود بتعویق اندازد

ملك‌حسین گفت: ما با عملیات فدائیان علیه اسرائیل مخالف نیستیم

در صفحه ۳

اصفهانی‌ها «نورمن ویزدوم» را دست انداختند

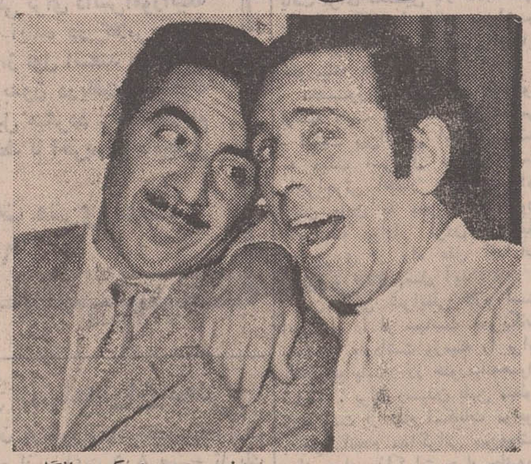

نورمن ویزدم کمدین انگلیسی و ارحام‌صدرهنرپیشه کمدی‌اصفهانی مدتی درد دل کردند و برای هم لطیفه گفتند!

در صفحه حوادث

HOOVER

یخچال جدید

هوور

هوور درمدل‌های

۶ ـ ۸ ـ ۱۰

امسال،

سال یخچال هووراست

حمل نارنگی به‌تهران شروع شد

* قیمت نارنگی پائین می‌آید

امروز میدان تهران برای‌توزیع نارنگی آماده‌شد ۵بودولی کامیون های حامل این کالا به تهران نرسید. بارفروشان اعلام داشتند که سفر کامیون ها از بندرعباس، شهسوار، جیرفت و ایرانشهر به تهران سه روز طول می کشد و گفته‌شد که احتمالاً فردا محصولات نارنگی به پایتخت وارد خواهد شد.

مسئولان میدان همچنین اعلام کردند که پس از نسخ مقررات نرخ درمورد نارنگی قیمت این کالا کیلوئی پنج تا ده ریال کاهش یافته است و تاکید شد که پس از رسیدن کامیون های حامل نارنگی به تهران قیمت این کالا بازهم ارزانتر خواهد شد از دو روز پیش مقداری پرتقال، موز، نارنگی از شهر های بندر عباس‌و شهسوار و جیرفت و بم وایرانشهر به تهران ارسال گردیده است.

بارفروشان اعلام کردند که مزارع موز ایران که توسط بارفروشان درایرانشهر کشت شده وضع مناسبی دارد و محصول آن اکنون به بازار ارسال شده‌است.

بارفروشان همچنین اعلام کردند که نصب کارخانه آب میوه گیری درشمال که مرکبات ریز را به قیمت گرانتر از میدان خریداری می کند یکی‌دیگراز علل کمیابی و گرانی مرکبات در تهران‌است

درمیدان امروز اعلام شد که موجودی سیب تا پانزده روز دیگر کفایت می کند و اگر هوا همینطور مساعد بماند و کاهو و دیگر تره‌بار به تهران بطور پیدا نکرد. فراوان برسد مصرف سیب کاهش خواهد یافت.

خبرنگار اطلاعات می نویسد: قیمت میوه در تهران همچنان گران است و نرخ مرکبات و سیب‌نسبت به هفته گذشته تغییر محسوسی

برای اجرای نظام جدید آموزشی

آموزش وپرورش از مردم کمك خواست.

وزارت آموزش و پرورش برای اجرای نظام‌جدید آموزش وپرورش که در سال ۵۰ اجرا خواهد شد از مردم کمك خواست. برای اجرای این برنامه جلساتی در نواحی ۱۱گانه تهران با حضور اولیاء دانش آموزان تشکیل‌خواهد شد تاباتشکیل‌این جلسات‌همکاری مردم برای اجرای نظام جدید آموزش وپرورش جلب شود.

طبق گزارش‌خبرنگار مانسخه‌هائی از نظام جدید آموزش و پرورش در اختیار اولیاء دانش آموزان‌قرار خواهد گرفت تا آنان ضمن آشنائی بانظام جدید با وزارت آموزش و پرورش همکاری نمایند.

انحلال کلاسهای ششم

کلاسهای ششم ابتدائی ازمهر ۵۰ منحل می‌شود. دانش آموزان بعد از اخذ گواهینامه سال پنجم ابتدائی به کلاس‌اول دوره‌راهنمائی خواهند رفت. ظرف سه سال دوره راهنمائی استعداد دانش آموزان ارزشیابی میگردد‌و باتوجه به‌همین ارزشیابی رشته‌های تحصیلی دانش آموزان بطرف رشته‌های نظری و حرفه‌ای هدایت خواهد شد.

کنسرت

گلدن گیت کوارتت

«آهنگهای فولکلوریك سیاهان»

پنجشنبه ۳۰ بهمن و جمعه اول اسفند ۱۳۴۸ـ ساعت ۸ بعداز ظهر سالن ورزش ـ دانشگاه تهران

محل فروش بلیط: روابط عمومی سازمان تلویزیون ملی ایران.

خیابان تخت جمشید روبروی سفارت آمریکا شماره ۳۶۵ ـ تلفن ۷۵۰۷۵

انجمن فیلارمونیك تهران خیابان ارفع تلفن ۶۷۵۷۵

دانشکده هنرهای زیبا ـ دانشگاه تهران.

انجمن ایران و آمریکا ـ عباس‌آباد.

۱ـ۲ آ ـ ۷۵۴۵۴

مرکز آموزش راهنمایان خانواده از شهرستانها دانشجو می‌پذیرد

به صفحه ۱۶ مراجعه فرمائید

توجه

مشتریان گرامی

نمایشگاه مخمل و ابریشم کاشان

بمناسبت استقبال روزافزون شما و آغاز خریدهای نوروزی

در ایام هفته از ساعت ۸٫۵ صبح الی ۸ شب یکسره باز خواهد بود

جمعه ها ـ از ساعت ۹ ـ الی ۱ بعدازظهر

نمایشگاه محصولات مخمل‌وابریشم کاشان ـ خیابان‌شاهرضا چهارراه‌پهلوی

تلفن ۶۹۳۵۳

اطلاعیه شهرداری شاهی

بموجب امریه تلگرافی شماره ۷۲۶۸ـ۶ـ۱۹ـ۱۱ـ۴۸ وزارت محترم‌کشور قانون نوسازی و عمران شهری از تاریخ اول فروردین ماه ۱۳۴۹ در شهرستان شاهی بارعایت مقررات و آئین‌نامه‌های مربوطه اجرا خواهد شد. مراتب بدینوسیله جهت‌آگاهی‌عموم ساکنین شهر شاهی اعلام میگردد.

شهردار شاهی ـ اسکندر متولی علی‌آبادی

اطلاعیه شهرداری پایتخت در مورد عوارض سطح شهر و نوسازی

تغییر تاریخ انقضاء مهلت بخشودگی جرائم‌عوارض سطح شهر مقرر در ماده سه قانون نوسازی و عمران شهری از ۴۸ر۱۰ر۲۶ به ۴۸ر۱۲ر۲۹ بموجب تصمیم‌انجمن شهر پایتخت بر مبنای امکانات قانونی بوده‌است و قانونا تمدید پذیر نمیباشد از مودیان محترم تقاضا میشود از این آخرین فرصت قانونی استفاده نموده بدهی خود را قبل از پایان سال با مراجعه بنواحی شهرداری تادیه فرمایند مودیان عوارض نوسازی املاك واقعه در ان‌قسمت از شهر که هنوز نسبت به آن آگهی نوبتی صادرنشده است میتوانند با مراجعه بسازمان ممیزی و نوسازی واقع در خیابان سیمتری نمونه میدان ۲۵ شهریور پلاك ۷۷ وضع عوارض خود را روشن نموده و با پرداخت آن‌از ده درصد جایزه مقرر در قانون استفاده نمایند. م‌الف ۱۱۴۰۶

شهردار پایتخت

سرمقاله

طوفان آغاز شده است!

بقول یك مفسر خارجی باید قبول کرد که جنك جدید اعراب واسرائیل شروع شده است واکنون باید برای یك «آتش بس» دیگر تلاش کرد وفورموله‌ائی یافت .

این شکل ازجنك که الان در خاورمیانه عربی جریان دارد حتی ازیك جنك اعلام شده بدتر است، چون تابع هیچ قاعده وضابطه یی نیست. جنگی‌است که حدود واصول نمی‌شناسد و در جریان آن همه‌چیز ممکن است اتفاق بیفتد . کما آنکه می‌بینید نه مسافران غیرنظامی اتوبوس وهواپیما از گزند آن درامانند نه کارگران بیدفاع و غیرمسلح . حتی رشته کاراز دست دولتهای منطقه خارج شده است و دولتها عوض اینکه حوادث را رهبری یا حداقل کنترل کنند خودشان بدنبال حوادث کشیده و گاهی بوسیله حوادث تهدید میشوند .

حوادث اخیر اردن و حوادث مشابهی که چندماه پیش به بحران شدید لبنان انجامید نمونه روشن یك چنین وضعیتی است . این هردو کشور ناگزیرند مسئولیت اقدامات چریکها را بعهده بگیرند در حالیکه هیچگونه نفوذی روی چریکها ندارند . چریك ها باقوانین خودشان در چهاردیوار کشوری که استقلال دارد ، دولت دارد ، مسئولیت‌های داخلی و خارجی دارد، آزادانه می‌آیند ومیروندو هروقت بنابمصلحتی از آنها خواسته میشود اصولی را رعایت کنند سلاح خودرا بطرف دولتی برمیگردانند که آنانرا درپناه خود گرفته و خودرا سپر بلایشان ساخته است .

بدون‌شك هرگاه ملك‌حسین بتوافق سریع وعاقلانه بانمایندگان سازمانهای چریکی عرب توفیق‌یافته بود، اردن‌هاشمی الان‌صحنه یك نبرد خونین بود میان چریکها و قوای دولتی .

معلوم است که هیچکدام از دولت‌های عرب باطنا میل ندارند یك‌چنین تشکیلات غیرقابل کنترلی که باانواع سلاحها مجهز و ازانواع تعلیمات نظامی برخوردار است به‌آندرجه از قدرت برسد که برای یکایك دولت های منطقه تهدیدی بشمار آید وامروز درلبنان واردن ، فردا درمصر و سوریه و حجاز هیچ دولتی نتواند بدون واهمه ازعکس‌العمل چریکها در قلمرو حکومت خودتصمیمی بگیرد. اماچه میتوان کرد که جنك همیشه چنین عوارضی‌دربر دارد و در هر نقطه‌یی از دنیا وهر دوره‌یی از تاریخ که‌منطق اسلحه حاکم شده، جابرای اظهار وجود هیچ‌نوع منطقی باقی نمانده است .

درشرایط‌کنونی ، یابهتر بگوئیم درجنك کنونی خاورمیانه عربی ، هیچ‌چیزی جای خودش قرار ندارد. جنك مرز های‌طبیعی وعادی منطقه را بهم‌زده ، شرایط سیاسی و اقتصادی ناگواری رابه‌کشور های منطقه تحمیل‌کرده ، در داخل منطقه ملتها را دستخوش احساسات و تعصبات افراطی ساخته و دولتها را در محظور این‌قبیل تعصبات واحساسات قرار داده ، درخارج از منطقه نیز ممالك مختلف عالم رانسبت به‌رویداد های منطقه در بن‌بست گرفتار ساخته است .

پس اوضاعی که درمنطقه جریان دارد نه‌حالش ونه‌مآلش بنفع هیچکدام از طرفین جنك نیست . نه‌اسرائیل ازاینکه تمام‌امکانات خود رابرای ادامه جنك تجهیز کند طرفی خواهد بست و نه کشور های‌عربی میتوانند ضایعات و خسارات و صدماتی را که متحمل میشوند جبران کنند .

آن‌روزی که عقلای عالم میگفتند اسرائیل نباید به‌پیروزی نظامی‌خود اتکاء کند والامجبور خواهد بود بهای گزافی برای حفظ این‌پیروزی بپردازد ، نظرشان بخطا نمیرفت چون واضح بود که دولت‌های عربی تحت فشار افکار عمومی ناگزیر خواهند بود تحت هرشرایطی جنك را بخاطر استرداد سرزمین های‌خود ادامه دهند، میخواهد جنك چریکی باشد یاجنك فرسایشی یا جنك علنی و رسمی .

تلخ‌ترین نتیجه جنك ژوئن ۱۹۶۷ همین است که دیگرافکار ونظرات عقلائی‌در هیچ طرفی خریدار ندارد و چه‌در جبهه اعراب ، چه‌در جبهه اسرائیل سررشته امور بدست عقاید وآراء افراطی افتاده است که‌هیچ بعیدنیست دنیارا هم‌مثل منطقه به‌آتش بکشاند.

اینست که اگر سازمان ملل وکشورهای بزرك که روی‌ممالك منطقه نفوذی دارند بخودشان نجنبند واوضاع کنونی را درین ناحیه ازجهان جدی نگیرند هرآن ممکن است آتشی افروخته شود که بیگمان دود آن بچشم همه جهان خواهد رفت .

سازمان زنان پایتخت

خیابان پهلوی ـ خیابان زرتشت ـ کوچه نواختر ـ پلاك ٤

اطلاعیه مبل افشار

حراج واقعی بمناسبت فرارسیدن سال‌نو مبل افشار بمدت ۱۵ روز تمام اجناس خودراحراج می‌نماید. خیابان شاه چهارراه باستان مقابل بانك ملی تلفن ۹۵۰۰۶۳

اطلاعیه دبستان ملی والاحضرت مهناز

چون کلاس آمادگی برای دانش‌آموزانیکه بایستی درسال تحصیلی آینده در کلاس اول مشغول تحصیل گردند ، از اول اسفند ماه جاری تاپانزدهم خرداد ماه ۴۹ بدون دریافت هیچگونه وجهی بابت شهریه تشکیل میگردد . لذ اثبت‌نام دانش‌آموزان فوق‌الذکر فقط تا آخربهمن ماه‌جاری انجام میگیرد .

تخت‌طاووس بیست متری حمید

تلفن : ۶۲۱۶۰۸

۱ـ۲ آ ـ ۷۴۸۸۸

قابل توجه فرهنگیان و سهامداران محترم

شرکت تعاونی فرهنگیان تهران بمنظور رفاه حال سهامداران محترم روزهای جمعه اسفندماه از ساعت ۸٫۵ صبح تا یك بعد از ظهر برای خرید دایر میباشد .

مدیر عامل شرکت تعاونی فرهنگیان تهران ـ صباحی

دعوة التقریب

من خلال رسالة الإسلام

مجموعه‌ای از آثار علمی و اصلاحی مشاهیر وبزرگان علماء معاصر اسلام (تشیع وتسنن) اعضاء هیئت التقریب.

از این کتاب نفیس که بزبان عربی چاپ شده‌چند جلدی موجود وبقیه‌ای هرجلد ۲۰۰ ریال بفروش میرسد .

مرکز پخش : شرکت نسبی اقبال خیابان شاه‌آباد .

اقبال EQBAL

۱ـ۷۴۶۵۴

قاهره ـ خبرگزاری فرانسه ـ یونایتدپرس ـ

بمباران یك کارخانه بزرك در نزدیکی قاهره‌نوسط هواپیماهای فانتوم اسرائیل و عکس‌العمل وسیع آن در کشور های عربی وسراسر جهان اوضاع منطقه عربی خاورمیانه را بشدت بیسابقه‌ای‌وخیم کرد و آن را در آستانه یك جنك عظیم قرار داد . ناظران سیاسی انتظار دارند که هر لحظه انفجار بزرگی در این منطقه روی دهد و چهارمیں جنك اعراب و اسرائیل آغاز گردد.

طی چهل و هشت ساعت اخیر دامنه جنك بین اعراب و اسرائیل مخصوصا در جبهه کانال‌سوئز گسترش بیشتری یافت و جنگنده‌های اسرائیل درحمله‌بزرگی که‌پس‌از جنك ژوئن ۱۹۶۷ سابقه نداشت برای نخستین بار یك هدف غیر نظامی را در مصر با بمب های ناپالم درهم کوبیدند و تلفات و خسارات سنگینی وارد ساختند .

ملاقات نخست‌وزیران

آلمان‌غربی و شرقی

بن ـ آسوشیتدپرس ـ ویلی استاف نخست‌وزیر آلمان شرقی دیروز به ویلی برانت صدراعظم آلمان غربی پیشنهاد کرد دراواخر این ماه با هم در برلن شرقی ملاقات کنند و موافقت‌نامه‌ای را برای ادامه مذاکره بین دوآلمان امضاء نمایند .

دیروزویلی‌برانت‌در یك‌مصاحبه تلویزیونی گفت : گمان نمیکند نتیجه چندانی ازاین ملاقات که در واقع یك «مبادله ضربات» خواهد بود عاید بشود . ما باید راه‌هائی را در نظر بگیریم که منجر به بهبود اساسی در روابط ما شود . روشن نخواهد شد .

ویلی برانت که برای یك بازدید دو روزه به دانمارك آمده است گفت وی اصرار دارد دستور این مذاکرات بین دو آلمان آزاد باشد و هر مطلبی که طرفین‌صلاح دانستند در آن مطرح کنند .

ویلی برانت صریحا نگفت که آیا این دعوت را خواهد پذیرفت و به برلن شرقی خواهد رفت یا نه .

در حال حاضر والتر شیل وزیر خارجه آلمان ازهند بازدید میکند و منابع سیاسی‌میگویندتا بازگشت او روش آلمان غربی دراین مسئله مهبود اساسی در روابط ما شود . روشن نخواهد شد .

ملك حسین و یاسر عرفات درروزهائی که هنوز آتش بس نشده بود با یکدیگر روابط صمیمانه‌ای داشتند .

این عکس چندی قبل‌درملاقاتی که‌بین رئیس کمیته اجرائیه سازمان فلسطین و پادشاه اردن روی‌داد گرفته شده است .

اختلاف بین فدائیان و پادشاه اردن‌مشتعل

۷۰ نفر براثر بمباران کشته شدند

فانتوم های اسرائیل بابمب ناپالم کارخانه‌ذوب آهن مصر رامنهدم‌کردند

این هدف غیر نظامی که در داخل مصر قرار دارد عبارت از کارخانه ذوب‌آهن «ابوزبال» بودکه‌براثر آن هفتاد نفر کشته شدند و نودوسه‌نفر دیگر زخمی گردید .

خبرگزاری خاورمیانه گزارش داد که در این حمله هواپیمای‌های فانتوم شرکت داشتند. از هنگام آغازحملات هوائی به داخل مصر جنگنده‌های اسرائیل تنها هدفهای نظامی‌ومواضع آتشبارهای ضد هوائی و اردوگاههای مصر را بمباران‌میکردند و تلفات‌مردم غیرنظامی چندان زیاد نبود .

این حمله عکس‌العمل فوق‌العاده نامساعدی در جهان عرب و در کلیه کشورهای جهان پدید آورد .

سخنگوی نظامی مصر اظهارداشت که بمباران کارخانه‌های غیرنظامی «ابوزبال» بوسیله بمب‌های ناپالم جزئی از نقشه‌های توسعه دامنه‌جنك و دنباله سیاست تحریك‌آمیزی‌است که ایالات متحده نسبت به اعراب در پیش گرفته است . ستاد فرماندهی اسرائیل در اعلامیه خود پیرامون‌این حمله هوائی خاطر نشان ساخته است که بمباران کارخانه «ابوزبال» براثر یك اشتباه «تاسف‌انگیز» صورت گرفته است .

خبرگزاری خاورمیانه گزارش‌داد که سه‌بمب ساعت شمار که هنوز منفجر نشده بود در کارخانه‌ذوب‌آهن مصر پیدا شده است وجود این‌بمبها را دولت اسرائیل توسط صلیب‌سرخ بین‌المللی به مقامات مصری اطلاع داده بودند .

مقامات اسرائیل‌در نخستین تفسیر خود پیرامون گزارش‌های قاهره‌تائید کردند که به‌خلبانان اسرائیل‌دستور داده شده است تنها هدف‌های‌نظامی را بمباران کنند و کارخانه «ابوزبال» براثر یك اشتباه «تاسف‌انگیز» تاکتیکی مورد حمله قرار گرفته است .

در عین‌حال مقامات نظامی‌اسرائیل اذعان دارند که‌حمله دیروزشدیدترین حمله‌ای است که تاکنون به خاك مصر صورت گرفته است .

در بیست وچهار ساعت اخیر هواپیماهای مصری برای تلافی‌بمباران کارخانه «ابوزبال» چندین‌بار بشدت مواضع اسرائیل را در ساحل‌شرقی کانال سوئز درهم کوبیدند .

سخنگوی نظامی مصر اعلام‌داشت که شکاریهای‌بمب‌افکن‌مصری ستون نیروهای اسرائیلی را در شاهراه و ارتفاعات اسماعیلیه بشدت بمباران کردند و دسته دیگری از جنگنده های مصری مواضع‌نیروهای اسرائیل و آتشبارهای ضد هوائی دشمن را در همین منطقه درهم کوبیده و همه‌آنها سالم به فرودگاههای خودبازگشتند.

بانو گلدامایر نخست‌وزیراسرائیل شایعاتی را دائر براینکه در داخل کابینه پیرامون ابتکارات جدیدی که اسرائیل باید برای برقراری‌آتش‌بس در مرزهای مصر و اسرائیل به‌عمل آورد اختلاف نظر وجود دارد تکذیب کرد و گفت ما با تمام وسائلی که در اختیار داریم به حملات انتقامی علیه مصر ادامه خواهیم داد تا وقتی که مصر مقررات آتش‌بس را رعایت کند .

اخیرا شایع شده بود که درباره این مسئله بین گلدامایر از یکطرف و ژنرال موشه‌دایان وزیر دفاع و اباایان وزیر امور خارجه اسرائیل از طرف دیگر اختلاف وجود دارد .

*** بمب ۴۰۰ کیلوئی**

گلدامایر که چند ساعت پس از آنکه وزارت دفاع اسرائیل اعتراف کرد یکی از خلبانان این کشور در بمباران مصر دوچار اشتباه تکنیکی شده و از طرف‌موشه‌دایان دراین‌باره پیامی به مقامات مصر فرستاده شده است سخن میگفت اضافه کرد که بین او و دو نفر از اعضای کابینه درباره سیاستی که باید در قبال‌مصر اتخاذ شود هیچگونه اختلاف نظری وجود ندارد .

در نتیجه این اشتباه یك بمب ساعت‌شمار ۴۰۰ کیلوئی که یکی از نیرومندترین بمب های زرادخانه اسرائیل است به کارخانه ذوب‌آهن «ابوزبال» انداخته شده بود ژنرال دایان بوسیله مقامات صلیب سرخ بین‌المللی ازمقامات مصری‌درخواست کرد که آن را تا ۲۴ ساعت دیگر از کار بیاندازند مفسر نظامی رادیو تل‌آویو در تفسیر خود گفت که اقدام آنان در تاریخ نظامی اسرائیل بدون سابقه است زیرا مابا این‌اقدام یکی از اسرار نظامی خودمان‌راافاش کرده‌ایم .

موشه‌دایان وزیر دفاع اسرائیل ضمن نطقی خطاب به گروهی از آمریکائیان در کیبوتص «کفاروبین» چنین گفت : حملات هوائی اسرائیل به خاك مصر آنقدر ادامه خواهدیافت تا رهبران قاهره مقررات آتش‌بس را رعایت کنند . وی گفت ناصر درحال حاضر کوشش میکند تمام کشورهای عربی را در جبهه شرق علیه‌مابسیج کند به این ترتیب باید در این قسمت از جبهه در انتظار جنگهای شدیدی در آینده نزدیك باشیم .

حمله اسرائیل، تحویل فانتوم‌های امریکائی را بتأخیر میاندازد

واشنگتن ـ یونایتدپرس ـ حمله هوائی اسرائیل به کارخانه ابوزبال درحومه قاهره که باعث کشته شدن هفتاد نفر کارگر شد ، بنظر محافل سیاسی بدون شك باعث تعویق تحویل هواپیما های جنگی آمریکا به‌اسرائیل خواهد شد.

حتی اگر امریکا مایل بود ۵۰ هواپیمای فانتوم و اسکای هاوك را فوری به اسرائیل بدهد ، این حمله سبب خواهد شد آمریکا منتظر بماند تاوضع وخیمی که بدنبال این بمباران بوجود آمده فروبنشیند.

مقامات آمریکائی از این اقدام اسرائیل ناراحت و ناامید شده‌اند ، بخصوص که نتوانسته‌اند با سه دولت بزرك دیگر نیز درمورد جلوگیری از نقض آتش‌بس به موافقت برسند.

دراعلامیه‌ای که توسط سخنگوی وزارت خارجه از قول «دیچارد سون» معاون وزارت خارجه آمریکا خوانده شد گفته شده است : آمریکا همچنان عمیقا از ادامه و افزایش سطح مخاصمات بین اسرائیل و برخی از کشور های عربی نگران است ، ما خبر حمله هوائی به کارخانه فولاد سازی ابوزبال را شنیدیم و از این حمله که باعث قتل و جرح عده زیادی شده ابراز تنفر میکنیم.

تجدید حملات تروریستی به مسافران بی‌سلاح‌هواپیما های اسرائیلی نیز مورد تنفر ماست.

انعکاس جهانی بمباران‌عظیم مصر

جهان به‌حمله عظیم هوائی اسرائیل بمصر شدیداً اعتراض کرد

واشنگتن ـ مسکو ـ بیروت بمباران یك کارخانه غیر نظامی مصر که طی آن ۱۶۷ نفر تلفات به غیر نظامیان‌وارد شد در کشور های عربی‌و در سراسر جهان عکس‌العمل شدیدی‌بوجود آوردودروزنامه‌ها‌و رادیو های عربی نوشتند که اسرائیل و امریکا به جنایت بزرگی دست‌زده‌اند . روزنامه های قاهره‌نوشته‌اند نیکسون‌در این جنایت دست داشته‌است.

*** تظاهرات در قاهره**

هزاران نفراز مردم قاهره درخیابانهای شهر با پرچم و شعار در روز جمعه به‌تظاهرات پرداختند و انتقام کشتار ۷۰ کارگر کارخانه راازاسرائیل طلب میکردند و امریکا را به همدستی با اسرائیل متهم می نمودند .

این کارخانه فلزکاری حومه قاهره روز پنجشنبه بمباران شده بود . تظاهر کنندگان شعار میدادند : «انتقام خون شهیدان را خواهیم گرفت مرده باد امپریالیسم آمریکا همکار اسرائیل »

پلیس گفت : در حدودنیم میلیون نفر در این تظاهرات شرکت کردند .

مردم فریاد زدند : ما خواهیم جنگید . سلاح امریکائی مارا نخواهد ترساند.

حمله سرزنش کردند .سایر روزنامه های عرب نوشتند که مصر باید به انتقام این حمله به هدفهای غیر نظامی در اسرائیل حمله کند وبرمنافع امریکا در خاورمیانه ضربه بزند .

روزنامه‌البعث سوریه‌نوشت: ادعای اسرائیل دایر براشتباهکاری بیهوده‌است . این اسرائیلیها همانهاهستند که در «دیرپاسین » به کشتار دسته‌جمعی اعراب پرداختند .

حادثه‌دیرپاسین در سال ۱۹۴۸ رخ داده بود . یك روزنامه دست چپی اسرائیل نوشت که این‌عمل نظامیان اسرائیلی باید مورد تحقیق جدی قرار گیرد و دولت اسرائیل اعلام کند که دیگر علیه هدفهای غیر نظامی‌مصر حمله نخواهد کرد .

*** مرحله جدید جنك**

بمباران کارخانه ذوب آهن «ابوزبال» توسط جنگنده‌های اسرائیل عکس العمل فوق‌العاده شدیدی در سراسر جهان بوجود آورده است .

کارشناسان جنگی اظهار عقیده میکنند بابمباران‌این کارخانه که نخستین هدف غیر نظامی است جنك خاور میانه عربی وارد مرحله جدیدی خواهد شد .

روزنامه الاهرام در تفسیر این حمله هوائی نوشته‌است که ایالات متحده واسرائیل میخواهند قبل از آنکه آمریکائیها بطور کامل پایگاه «ویلوس» را در لیبی تخلیه کنند مصر را وادار به تسلیم کنند .

محمد حسنین هیکل‌دبیر الاهرام نوشته است که فروش هواپیماهای میراژ فرانسوی به دولت لیبی نیز در جریان حوادث اخیر ، بی‌تاثیر نیست زیرا کشور های عربی بادردست داشتن هواپیماهای میراژ باسراراین نوع هواپیماها دست خواهند یافت .

درمسکو مفسر خبرگزاری تاس در تفسیر حمله هوائی اسرائیل به کارخانه «ابوزبال» نوشت حمله وحشیانه‌اسرائیل به‌مناطق مسکونی و هدفهای غیرنظامی اعراب مخصوصا و شهرهای مصر و اردن‌عواقب فوق‌العاده سنگین وخطرناکی به‌بار خواهد آورد .

مفسر خبرگزاری تاس گفت حمله هوائی اسرائیل به کارخانه ابوزبال نتیجه‌منطقی توطئه تجاوزکارانه ژنرال‌های اسرائیلی است که‌از شیوه «حملات عمیق» پیروی‌میکنند.

مفسر خبرگزاری تاس اضافه کرده است که حمله جنگنده‌های اسرائیل به‌یك کارخانه نزدیك پایتخت‌مصر نقشه افراطیون تل‌آویو است و همه مطبوعات و رادیو های ترقیخواه آن را محکوم می کنند .

در واشنگتن مقامات صلاحیتدار اظهار داشتند که بمباران کارخانه «ابوزبال»به شدت رهبران ایالات متحده را ناراحت کرده است .

دیشب مدیر کل وزارت‌امور خارجه آمریکا سفیر کبیر اسرائیل را در واشنگتن به دفتر کار خود دعوت کردو «مراتب نگرانی و اضطراب عمیق» دولت متبوع خودرااز بمباران کارخانه ابوزبال‌بوی اعلام کرد .

دولت انگلیس نیز باصدور اعلامیه‌ای تاسف خودرا از بمباران کارخانه ابوزبال ، ابراز داشته است .

در بیروت وزیر امورخارجه لبنان در اعلامیه‌ای که از رادیو بیروت پخش شدحمله هوائی جنگنده های‌اسرائیل رابه‌کارخانه «ابوزبال» بشدت محکوم کرد و گفت حملات

بقیه در صفحه هفدهم

شوروی شدیداً باسرائیل اخطار کرد

مسکو ـ خبرگزاری فرانسه ـ دولت شوروی‌دراعلامیه‌ای که‌امروز از طرف خبرگزاری تاس انتشار یافت برای نخستین بار نکات مهم پیام کاسیگین را خطاب بسران‌سه دولت بزرك غربی پیرامون اوضاع خاورمیانه فاش کرد .

نخست‌وزیر شوروی در پیام‌خود نوشته است : حفظ صلح عمومی و امنیت بین‌المللی ایجاب میکند به دولت اسرائیل علیه سیاست ماجراجوئی اخطار شود و برای پایان دادن به بحران روزافزون خاورمیانه ووادار کردن اسرائیل به پیروی از راه عقل اقدامات سریع و جدی بعمل آید .

در چنین شرایطی لازم است اسرائیل را از سیاست تحریکات مسلحانه بازداشت وزمینه را برای یك صلح پایدار در خاورمیانه‌هموار ساخت . برای رسیدن باین منظور لازم است از تمام امکانات موجود بمنظور انجام مذاکراتی بین‌دولتها و از جمله مذاکرات چهار جانبه‌در چهار چوب شورای امنیت استفاده شود . لازم است هرچه زودترسر زمین‌هائی که‌اسرائیل اشغال کرده تخلیه شود و صلح‌در منطقه خاورمیانه برقرار گردد .

دولت اتحاد جماهیر شوروی بطوریکه بارها اعلام کرده طرفدار اجرای مفاد قطعنامه مورخ ۲۲ نوامبر شورای امنیت میباشد که هدف آن حل سیاسی بحران خاورمیانه است .

روشن است که مهمترین‌مسئله تخلیه سرزمین های اشغالی عرب از طرف نیرو های اسرائیل بدون عقب نشینی نیرو های اسرائیل از این اراضی ممکن نیست بحالت جنك دراین منطقه پایان داد . صلح پایدار در آن برقرار کرد.

افتتاح مطب
دکتر رحمت‌الله‌فروزی

پزشك بیماریهای داخلی ـ جهاز هاضمه ـ امیرآباد شمالی ـ پمپ بنزین ساختمان ناهید . پذیرائی ٤تا٨ بعدازظهر تلفن‌مطب ۶۳۲۲۰۰ تلفن منزل ۶۳۲۷۰۰

۱ـ۲ آ ـ ۳۳۶۷۹

کت اسپرت و شلوار

با پارچه‌های متنوع ومدلهای مختلف

برای بهتر پوشیدن جنرال مُدرا انتخاب کنید

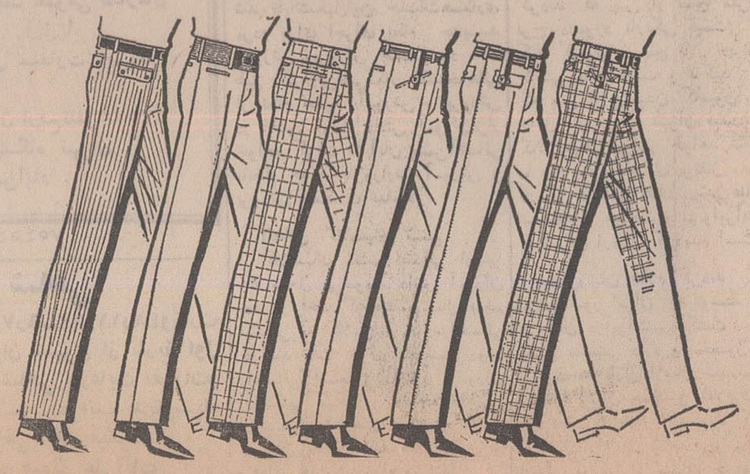

تلفن ۳۱۰۷۷۰ ـ ۳۱۰۴۳۰

کوچه برلن

نمایندگان ٤ کشور بزرك تشکیل جلسه دادند

سازمان ملل ـ نمایندگان چهار دولت بزرك شرق و غرب بعد از ظهر روز پنجشنبه بار دیگر برای بررسی‌اوضاع خاورمیانه درنیویورك تشکیل جلسه داد .

یك مقام مطلع اظهار داشت که دراین جلسه چارلز یوست ، نماینده آمریکاپیشنهاد کرده‌است چهار دولت از اعراب و اسرائیل درخواست کنند مقررات آتش بس را رعایت کرده و از هرگونه‌حمله به یکدیگر خودداری کنند.

نمایندگان سه دولت در پاسخ پیشنهاد نماینده آمریکا گفته‌اند که پس‌از مشورت با دولت های متبوع خود نظر خودرا دراین مورد اعلام خواهند کرد.

نماینده شوروی ضمن نطقی که دراین جلسه ایراد کرد ، مسئولیت وخامت‌اوضاع‌را درمنطقه عربی خاورمیانه متوجه دولت گلدامایر و ایالات متحده کرده است.

آخرین گزارش رسیده حاکی است که دولت انگلیس باپیشنهاد آمریکا موافقت کرده است.

بورس تانکر و تریلر ایریسکو

سازنده بهترین وارزان‌ترین تانکر و تریلر و مخزن آب‌ومواد نفتی خیابان قزوین پلاك ۸۳۴ جنب چهارراه عباسی تلفن ۹۵۵۸۷۷

۳۴۶۸۱ـآ

دولت اردن میکوشد از حرکت فدائیان مسلح در شهرها جلوگیری کند

باوجود تخفیف بحران اردن :

عمان- خبرگزاری فرانسه - دولت اردن هنگامی که بحران به اوج شدت خود رسیده و زدوخورد های خونین بین نیرو های منظم و کماندو های فلسطین آغارشده‌بود ناگهان تصمیم گرفت اجرای تصمیمات ۱۲ ماده‌ای خود را به تعویق بیاندازد و به این ترتیب جلو حوادث خطرناکی را که آغاز شده گرفت . تصمیم دولت اردن دریك‌اعلامیه فوق‌العاده که ازرادیو عمان پخش شد به اطلاع عموم رسید . دراین اعلامیه گفته شده که ملك حسین و نمایندگان سازمان های فلسطین روز پنجشنبه سه بار صبح و ظهر و عصر با یکدیگر در محیط برادری و حسن تفاهم متقابل برای بررسی اوضاع ملاقات و مذاکره کردند.

هردو طرف توافق کردند که‌از هرگونه اقدامات تحریك آمیز خودداری کنند. دولت‌اردن‌موافقت کرداجرای تصمیماتی راکه اخیرا اتخاذ شده بود به تعویق اندازد . این تصمیمات مورد تجدید نظر قرار گرفته و تصمیمات مشترك تازه‌ای براساس جدیدی اتخاذ خواهد شد.

دراعلامیه اضافه می شود : این تصمیم برای جلوگیری از هرگونه برخورد و سوء تفاهم احتمالی بین عناصر مختلف مردم و در درجه اول بین نیرو های‌مسلح و نیرو های سازمان های فلسطین گرفته شده است . هدف مشترك ما ایجاد وضعی است که بتوانیم باخطری که درسر راه ما کمین کرده است مقابله کرده و به هدف های ملی خود تحقق بخشیم.

درپایان اعلامیه از کلیه مردم اردن درخواست می شود که‌مفاد این اعلامیه را محترم بشمارند...

*** ارادی فلسطین**

بهجت تلهونی نخست وزیراردن هنگامی که عمان را برای یك سفر خصوصی دو روزه بسوی قاهره ترك می گفت به خبرنگاران گفت: اکنون دیگر هیچگونه بحرانی‌بین دولت و فدائیان وجود ندارد ، زیرا اردن از عملیات فدائیان پشتیبانی می کند و محیط‌مناسبی برای ادامه‌فعالیت‌آنها فراهم‌خواهد کرد . وی گفت که حامل پیامی از جانب ملك حسین برای سرهنك قذافی رئیس شورای انقلاب لیبی است که اکنون در قاهره بسرمی برد . تلهونی تاکید کرد که‌سفر وی به قاهره بهیچ وجه با حوادث اخیر ارتباطی ندارد.

رادیو اردن در تفسیری که پیرامون اوضاع اخیر پخش کرد گفت همه ما یك هدف داریم و ان‌آزاد کردن‌سرزمین های‌اشغالی عربی است و برای رسیدن به‌همین هدف است که نیرو های میهنی اردن ، غیر نظامیان ، نظامیان و فدائیان دست بدست هم داده در یك راه قدم برمیدارند.

رادیو عمان دراین تفسیر به اظهارات ملك حسین درباره حقوق قانونی سازمان‌های مقاومت دربرابر اشغالگران خارجی اشاره کرد و گفت روی همین اصل است که ملك حسین با عملیات فدائیان علیه اسرائیل مخالفت نمی - کند.

رادیو بغداد گزارش داده در زدو خورد هائی که بین نیروهای اردنی و کماندو های فلسطین در اطراف پایتخت و مناطق مختلف روی داده هشت نفر از فدائیان و هفت نفراز سربازان اردن کشته شده‌اند .

رادیو عراق به نقل از گزارش‌هائی که از عمان رسیده اعلام داشت که نیرو های اردن در نبرد علیه کماندو های فلسطین از واحد های تانك استفاده کرده‌اند. یکی از اعضای شورای انقلاب‌عراق اعلام داشت که نیرو های عراقی دراردن درصورت لزوم از فدائیان فلسطین حمایت خواهند کرد.

اعلامیه دیشب رادیو عمان حاکی است که اوضاع به سرعت در اردن روبه‌آرامش میرود و خطر یك برخورد مسلحانه بین طرفین به‌حداقل کاهش یافته است .

*** آرامش**

مفسران سیاسی اظهار عقیده میکنند که ملك‌حسین مخصوصا این بحران رابوجود آورده بود تاکماندوهای فلسطین را وادار کند با مقامات اردنی قراردادی‌با این کشور امضاء کنند .

سازمان مقاومت فلسطین‌دیشب در بیروت اعلام داشت که یك فرماندهی مشترك از سازمان های خلق فلسطین تشکیل شده است. دراین اعلامیه از کلیه فلسطینی‌ها درخواست شده که دست بدست هم داده وبرای رسیدن به هدف نهائی پیش بروند .

دیشب و دیروز در عمان‌آرامش کامل برخوردار بود و مردم‌عادی کوچه وبازار از اینکه طوفان‌بدون واردکردن خسارات زیاد از سر آنها گذشته است اظهارخوشحالی میکردند .

تظاهراتی که معمولا روزهای جمعه هنگام خارج شدن مسلمانان از مساجد صورت میگیرد در آرامش کامل برگزار شد و سربازان وفدائیان مسلح که در جلو مساجد مراقب حفظ نظم‌بودند برادروار بایکدیگر همکاری می‌کردند .

در ساعات اولیه بامداد فدائیان که براثر حوادث چند روز اخیر سخت خسته شده بودند ، برای استراحت به‌اردوگاههای خود رفتند .

باین ترتیب مهمانخانه‌ها واماکن عمومی دیروز توانستند در های خودرا برای عموم باز کنند.دیروز بین ملك‌حسین و رهبران کماندو های فلسطین مذاکرات جدیدی‌در مورد فعالیت فدائیان فلسطین‌بعمل آمد و دولت اردن سعی خواهد کرد دراین مذاکرات فدائیان را که عده آنها در شهر عمان‌بالغ بر۲۵۰۰ نفراست قانع کند که‌از گردش مسلحانه در خیابان های شهرخودداری کنند .

منابع مطلع میگویند که‌هدف اصلی دولت اردن از تصمیمات اخیر این بود که فعالیت سازمان های مقاومت ملی را مخصوصا در پایتخت اردن محدود کند . قرار است امروز ملك‌حسین در یك مصاحبه مطبوعاتی پیرامون‌حوادث اخیر توضیحاتی به خبرنگاران بدهد .

*** شلیك هوائی**

کماندوهای فلسطین اعلامیه رادیو عمان رادر موردتعویق‌اجرای تصمیمات دولت اردن با شلیك هوائی و خوشحالی فراوان‌استقبال کردند . هنگامی‌که رادیو عمان چند دقیقه قبل از پخش اعلامیه از شنوندگان خود درخواست کرد که منتظر خبر مهمی باشندهیجان شدیدی در میان مردم ایجاد شد بعضی ها خیال کردند که ملك حسین قصدکناره‌گیری دارد و برخی دیگر عقیده داشتند که دولت مقررات حکومت نظامی برقرار خواهد کرد . تلویزیون اردن برای آنکه متن اعلامیه‌دولت راباطلاع مردم برساند برنامه خود راتمدید و هنگامی که رادیومتن اعلامیه را پخش کرد برای همه مردم خوشحالی زایدالوصفی‌دست داد وکماندوها فریاد زدند ماپیروز شدیم .

پایتخت اردن روز پنجشنبه‌قیافه عجیبی بخود گرفته بود و بنظر میرسید که ارتش اردن شهر را بدست فدائیان سپرده است . در خیابان‌های شهر حتی یك سرباز اردنی دیده‌نمیشد . سرانجام‌براثر وخامت اوضاع ملك‌حسین برای جلوگیری ازبرخورد بین نیروهای اردنی و فدائیان فلسطین دستور داد که اجرای عملیات دولت به تعویق‌افتد .

تلویزیون
بلر
جام جهان نما

روز پیروزی

پروفسور بارنارد ازدواج کرد

پروفسور بارنارد

باربارازولنیر

ژوهانسبورك - پروفسور کریستیان بارنارد ، جراح پیشگام پیوند قلب دیروز با «باربارازولنیر» زیباروی ۱۹ ساله ازدواج کرد. مراسم ازدواج تا نیمه شب دیشب بطور خصوصی ادامه داشت‌و از صبح دیروز شایع بود که هرلحظه این ازدواج ممکن است صورت بگیرد .

در حدود ساعت ۱۰ صبح بود که‌عده معدودی مهمان‌به خانه مجلل پدر باربارا در حومه شهر وارد شدند. خود بارنارد دم در بود وبه‌روزنامه نگاران گفت: پس از مراسم عکس‌های ازدواج بین آنان توزیع خواهد کرد .

وی از پاسخ دادن بسئوالهای دیگر خبرنگاران خودداری کرد. بارنارد در ژوئیه سال گذشته از همسر سابق خود جدا شد .

خبرنگاران گزارش دادند که‌بارنارد ۴۷ ساله حالت خوشحالی بچه‌گانه‌ای داشت ولباس سراپا سفید پوشیده بود. چندنفر از وزیران کابینه افریقای جنوبی در مهمانی ازدواج شرکت داشتند .

کنگره‌هواداران هیتلر درآلمان

ورتهام - حزب ناسیونال دمکرات (نئوفاشیست) آلمان غربی دیروز چهارمین کنگره ملی خود را در ورتهام(آلمان غربی) تشکیل داد .

پلیس که با لوله آب پاشی، هلیکوپتر و صدها نفر نیروی کمکی پلیس مخفی مجهزبود جلو حمله تظاهر کنندگان اتحادیه های کارگری راعلیه این حزب گرفت. کارگران تشکیل کنگره‌رااحیاءفاشیسم می‌دانستندوقول دادنددرجلسه فردای کنگره هشت‌نفردیگر را برای تظاهرات با خود بیاورند .

حزب ناسیونال دمکرات‌که خود را وارث هیتلر می‌داند در حال حاضر در ۷ مجلس ایالتی از ۱۱ مجلس ایالتی آلمان غربی نماینده دارد .

دانشجویان ایتالیائی اززندان شوروی آزاد میشوند

رم- نیکیتا زیروف سفیر شوروی در ایتالیادیشب گفت: اتحاد شوروی دو دانشجوی ایتالیائی راکه روز چهارشنبه در مسکو به دوسال حبس محکوم شده‌اند آزاد خواهد کرد .

وی به رومور نخست وزیر ایتالیا گفت: این اقدام برای حفظ روابط حسنه ایتالیا و اتحاد شوروی بعمل خواهد آمد. ایتالیااخیرا بمحکومیت این دو دانشجو اعتراض کرده بود.

دو دانشجوی ایتالیائی‌همراه یك دانشجوی بلژیکی به مناسبت‌پخش تراکت‌درمسکو وتقاضای آزادی‌عناصر ناراضی شوروی توقیف شده بودند .

دولت ایتالیا در اعتراض خود عمل شوروی را مخالف آزادی فکروبیان» نامیده‌بود. زیروف گفت: این‌دودانشجو هنوز آزادنشده‌اند اما بزودی آزادشده وبه ایتالیابرخواهند گشت .

یك میز با چند قلم قدیمی ویك قیچی در کرملین

مسکو- دریك اطاق کرملین ، یك میز باقلمهای قدیمی ، دفتر یادداشت و یك قیچی برروی آن قراردارد که ازسال ۱۹۲۲ تابه حال دست نخورده باقی مانده است.

زیرا این اطاق کار «ولادیمیرلنین» بنیادگذار حکومت شوروی بوده است . امسال صدمین سال تولد لنین‌است و درحدود یکسال است که تدارك مفصلی برای برگزاری این سالگرد می شود.

مطبوعات و جراید شوروی پر از مطلب برای بهبود تولید به افتخار صدمین سالگرد تولد لنین است که در ماه آوریل برگزار می شود . لنین درسال ۱۹۱۸ پس‌از انتقال پایتخت شوروی ازلنینگرادبه‌مسکوآپارتمانی درکرملین نقل مکان کرد اما نتوانست از ثمرات‌حکومت شوروی برخوردار شود . و وی در ۱۹۲۲ پس‌از یك‌سکته قلبی فلج شد و درژانویه سال ۱۹۲۴ درگذشت.

اتومبیلی که با ذغال حرکت میکند

آتن - یك زن و شوهر انگلیسی با اتومبیلی که‌بجای بنزین و گازوئیل باذغال‌کار می‌کند وارد آتن شدند.این زوج قصد دارند با « ماشین عجیب» خود دنیارا بگردند . اتومبیل ساخت ۱۹۲۴ است ویك دودکش بلند دارد وحد اکثر سرعت آن ۱۵کیلومتر در ساعت است ودر هر بیست ساعت یك‌تن ذغال‌میسوزاند. اهالی آتن از این ماشین عجیب استقبال کرده‌اند .

شانی حسین به کمك پسران خود میرود

ترینیداد - شانی حسین ، پدر «آرتور حسین»و «نظام‌الدین حسین» که باتهام قتل خانم مك‌کی همسر ناشر انگلیسی توقیف شده‌اند گفت قصد دارد بزودی ازترینیداد به‌لندن برود وببیند چگونه می‌تواند به فرزندان‌خود کمك کند.

دو برادر هندی که قبلادر ترینیداد میزیسته‌اند، هنوز اتهام قتل را انکار می‌کنند ولی بازجوئی از آنان ادامه دارد، بخصوص که‌جسدخانم مك‌کی هم هنوز بدست‌نیامده است .

مغزهای الکترونیك رقیب معلمان شده‌اند

سانفرانسیسکو- طبق تحقیقی که‌در دانشگاه استانفورد کالیفرنیا بعمل‌آمده‌دانش‌آموزان حسابگرهای الکترونیکی راکه درس میدهند برمعلمان ترجیح میدهندو این‌مغزهای الکترونیك را مفیدتر تشخیص میدهند.

محقق دانشگاه که مدت ۱۸ ماه روی ۱۸۰ کودك از ۱۱ تا ۱۲ ساله تحقیق کرده است میگوید : ماشین حسابگر رقیب سرسختی برای معلمان است . اکثر دانش آموزان به ماشین از جهت آموزش نمره های عالی داده‌اند و گفته‌اند دروس ماشین تدریس همیشه از دروس معلمان دقیقتر است.

چگونه میتوان یك هواپیما راربود؟

نیس- یك پسر ۱۳ ساله مسلح به یك طپانچه‌کالیبر ۱۲ به فرودگاه نیس آمد و از یك مامور فرودگاه پرسید: «چگونه میتوان یك هواپیمای بوئینك را ربود ؟» و بعد کوشید بسوی ماموران تیراندازی کند.

ماموران به او نصیحت کردند به خانه‌شان برگردد اما او ماشه رافشار میداد ، ولی فراموش کرده بودضامن را رها کند . به این جهت اورا فورا خلع‌سلاح کردند . این حادثه ۱۶ روز پس‌از آن بود که کریستین بلون فرانسوی یك هواپیمای بوئینك ۷۰۷ را ربود و به‌بیروت برد.

این پسر ۱۳ ساله به ماموران گفت : من می‌خواهم به قاهره یابیروت بروم و به‌الفتح ملحق شوم.

در
بانك تجارت خارجی ایران
پس انداز کنید تا از
۱,۰۰۰,۰۰۰ ریال جایزه اول
تعداد زیادی جوایز نقدی و بهره ۵٫۵ درصد در سال
استفاده نمائید
آخرین مهلت برای افتتاح حساب یا تکمیل موجودی
۱۰ اسفند ۴۸
بانك تجارت خارجی ایران
مرکز : خیابان سعدی - کوچه بانك
شعبه‌ها :
- خیابان پهلوی - بین سینما آتلانتیك و امپایر
- خیابان قزوین - مقابل دخانیات
- خیابان آیزنهاور - نبش خیابان جمشیدآباد
- خیابان رودکی (سلسبیل) چهارراه مرتضوی
- خیابان کریم‌خان زند اول خیابان شاه عباس کبیر
- خیابان روزولت - روبروی پمپ بنزین
- خیابان تخت جمشید - بین چهارراه بهار و روزولت
- خیابان خیام مقابل وزارت اقتصاد
- خیابان جنوبی مهرآباد - ساختمان کفش ملی
- خیابان نادری - چهارراه یوسف‌آباد - ساختمان پیروز
- خیابان شمیران - مقابل باغ صبا
- اول خیابان ویلا - پلاك شماره ۱
- خیابان تخت‌جمشید - چهارراه فیشرآباد - شرکت هواپیمائی لوفت‌هانزا

APADANA
آپادانا
مجربترین سازمان توریستی درایران وسلطان بی رقیب IT (تور)
Alitalia
این بار شمارا بقلب قاره سیاه راهنمائی میکند با قیمتی ناچیز و باور نکردنی به آخرین نقطه انتهائی آفریقا مسافرت مینمائید
Africa
آتن
اینتپه
آدیس آبابا
نایروبی
آمبوزلی
تری توپی
ژوهانسبورگ
دربان
کیپ تاون
گردش در قلب آفریقا با اتو کارهای مجهز شکارگاه‌ها و پارکهای طبیعی و وحشی
هواپیمای جت در تمام خط سیر
مدت ۲۱ روز
حرکت از تهران ۲۶ اسفندماه ۱۳۴۸
قیمت ۶۹۵۰ تومان
سرویس
هتلهای دو لوکس
صبحانه و ناهار درتمام مدت
مسافرت عوارض فرودگاه ها
وورودیه‌شکارگاه‌ها در معیت
راهنمای فارسی زبان و
راهنمایان مجرب بومی
سازمان توریستی آپادانا
دفتر مرکزی - جاده قدیم شمیران - چهارراه حقوقی اول خیابان ایرج شماره ۴
آپادانا بلیط هواپیما به کلیه نقاط جهان را به اقساط ۲۴ ماهه بدون پیش قسط در اختیار شما میگذارد

بامزایای چینی سوز درکایزر آشناشوید
چینی های هیس ☎ ۷۴۵۹۹

Westinghouse
یخچال وستینگهاوس
امّا ندارد
درموقع خرید بعلامت W توجه داشته باشید
مرکز پخش در تهران و شهرستانها کلیه فروشگاههای معتبر
لعل

furniture for the connoisseur...designed for home and office
MODERN LIVING 311 takhte jamshid ave

جناب آقای دکتر مرتضی میرشمسی
انتصاب جنابعالی را بریاست هنرسرای عالی نارمك تبریك میگوئیم .
جوادی پروانه - احد شربیانی - پورجعفری

کتاب الوزراء و الکتاب
ازابو عبداله محمدبن عبدوس جهشیاری درآغا زقرن چهارم هجری مهمترین سندتاریخی مربوط به‌وزیران‌و دبیران‌عصر اول اسلام
ترجمه و تعلیق - ابوالفضل طباطبائی
در کتابخانه‌های معتبر بها ۲۵۰ریال
۱-۳ ۱-۳۴۹۶۷

کلاسهای زبان روسی
انجمن روابط فرهنگی ایران وشوروی
کلاسهای ابتدائی جدید در پنجم اسفند ماه ۱۳۴۸افتتاح میشود علاقمندان می‌توانندبرای ثبت‌نام و کسب اطلاعات همه‌روزه از ساعت ۴الی۸ بعد از ظهر بدفتر کلاسها مراجعه کنند
خیابان شاهرضا نبش بهرامی شماره ۲۵ تلفن ۶۶۳۷۱

خبرهای روز

«شب هند» درکاخ جوانان

استاد بسم‌الله‌خان‌نوازنده معروف «شهنامی» سورهند در راه پار سب ار سیوان تان هفته گذشته مدت توناهی درتهران توقف برد و دیسب درمراسم « شب هند » که در تاح مر نری جوانان برپا تردیده بود بمدت چهل دقیقه برنامه‌های بسیار جابی اجراء نمود . بسم‌الله‌خان دیسب ازمهران رهسپار هندشد .

درین‌نامه مخصوص شب هند چند برنامه رقص واوار هندی بوسیله هنرمندان هندی برپا تردید ده بسیار مورد توجه قرار گرفت .

هفته بهداشت وپیس

امروز طی‌مراسمی‌باحضور وزیر بهداری هفته بهداشت و پیس آغاز شد . این مراسم در دانشگاه پلیس بر گزار گردید و طی ان وزیر بهداری لزوم همکاری بین ماموران بهداشت‌وپلیس راتاکید کرد .

استاندارد چند کالای جدید تصویب شد

ششمین جلسه کمیته‌ملی تهیه استانداردهای مواد خوراکی و فرآورده های کشاورزی صبح امروز درمحل وزارت تولیدات کشاورزی‌به ریاست آقای گودرزی وزیر تولیدات کشاورزی و مواد مصرفی و با حضور آقای شایگان مدیر عامل موسسه استاندارد و شرکت ۳۳ نفر کارشناسان‌مواد غذائی‌تشکیل شدو استانداردهای‌بیسکویت (تجدید نظر) بیسکویت‌ویفر مشروبات الکلی تقطیر شده، مویز ، فندق ، بذر اسپرس، بذر یونجه ، بذر شبدر به تصویب رسید . ضمنا قرار شد استانداردهای زیر در دستور کار کمیته ملی تهیه استاندارد و مواد غذائی‌قرار گیرد .

پودر گوشت ، پودر ماهی، پودر صدف ، کشك ، کنجاله سویا ، جیره متراکم برای گوساله ، جیره‌متراکم برای گاو شیری.

تعطیل یك داروخانه

ماموران‌وزارت‌بهداری‌داروخانه جهان‌نو واقع در خیابان‌فلاح خزانه قلعه مرغی را بعلت نداشتن پروانه تعطیل وضمن لاك‌و مهرمحل پرونده‌تنظیمی را جهت تعقیب قانونی به دادسرا ارسال داشتند.

درختکاری

امروز اداره پارکهای شهرداری اعلام کرد که طبق برنامه در حدود نواحی یك‌و دوو نه شهرداری خیابان های اصلی وفرعی درختکاری شده‌است‌اداره‌پار کهاهمچنین اطلاع داد که عملیات درخت‌کاری‌درنواحی‌دیگرشهرداری ادامه خواهد داشت .

پیش‌بینی هوا

هوای تهران صاف‌تاکمی ابری همراه با باد نسبتا شدید در سطح زمین، هوای سواحل دریای مازندران‌نیمه ابری تا تمام ابری همراه با بارندگی که از اوایل شب از سمت غرب‌از مقدار ابرها کاسته میشود - هوای شهرستانهای نواحی غربی ایران صاف تا کمی ابری همراه باباد نسبتا شدید در سطح زمین ، هوای استانهای فارس ، خوزستان و سواحل خلیج فارس صاف تا کمی ابری توام بامه صبحگاهی هوای استانهای سیستان و بلوچستان نیمه‌ابری همراه‌با رگبار و بادنسبتا شدید در سطح زمین که بتدریج‌صاف خواهد شد .

هوای شهرستانهای‌جنوبی استان خراسان نیمه تا تمام ابری همراه با بارندگی پراکنده و هوای شهرستان های شمالی این استان نیمه ابری پیش بینی میشود - هوای‌بقیه نقاط ایران صاف تاکمی ابری خواهد بود - ضمنا حداکثر درجه حرارت امروز تهران نسبت به روز گذشته تغییر محسوسی نخواهد کرد و حداقل آن۲ تا ۳درجه سردترخواهدشد. گرمترین نقطه در ۲۴ ساعت گذشته ایرانشهر با حداکثر ۲۸وحداقل۱۲درجه، سردترین نقطه رضائیه با حداکثر ۱۳ و حداقل ۳ درجه زیر صفر ، هوای تهران باحداکثر ۱۶وحداقل ۷ درجه بوده است.

دکتر اقبال از جنوب بتهران بازگشت

آقای دکتر اقبال که برای بازدیداز تاسیسات‌صنعت‌نفت به جنوب عزیمت نموده بود ، ساعت ٤ بعداز ظهر امروزاز تاسیسات شرکت سهامی پتروشیمی بازارگاددر آبادان بازدید نمود .

نامگذاری خیابانهای جدید

سخنگوی شهرداری پایتخت اعلام داشت : در کمیسیون نامگذاری شهرداری پنج خیابان در منطقه مجاور کارخانه برق‌آلسنوم‌به‌اسامی: ناخدا میلانیان - ناخدانقدی- ناوبان ریاضی و ناوبان کهنمویی و در منطقه ونك‌نه خیابان به اسامی: ملاصدرا، عرفی ، صائب تبریزی ، فیض‌کاشانی ، مجلسی - میرفندرسکی ،حزین لاهیجی و محتشم کاشانی نامگذاری گردید .

ظرف هفته آینده تابلوهای این خیابانها تهیه و وسیله ماموران نصب خواهدگردید

فکرت‌امیروف‌درتهران

ازاواخر هفته گذشته تهران میهمان هنرمند عالیقدری دارد که بی‌تردید از معروفترین و ارزشمند ترین موزیسین های معاصر جهان است .

او «فکرت امیروف» است که ما در ایران بیشتربخاطر (شور) و (کردی افشاری) او رامی‌شناسیم.

امیروف که در حال ٤٨ سال دارد عنوان هنر پیشه ملی شوروی را که عنوان‌با ارزشی است دارد.

فکرت امیروف بطور خصوصی برای مطالعه روی زمینه و گوشه های مختلف موسیقی اصیل و بومی‌ایران به تهران آمده است و در این سفر همسرش نیزهمراه اوست .

زلزله دردماوند وحومه

شب گذشته زمین لرزه خفیفی دردماوند و نقاط اطراف حادث شد

طبق گزارش خبرنگار ما در دماوند : زمین لرزه درشهر دماوند خساراتی نداشت ولی هنوز ازحومه اطلاع بدست نیامده است .

شهردار رودبار استعفاکرد

آقای سیدعلی میر معزی شهردار شهرستان رودباربه علت نامعلومی از کارخویش کناره گرفت و استعفای‌خود راتسلیم انجمن شهر رودبار نمود .

گزارش خبرنگار ما در رودبارحاکیست : انجمن‌شهر نیز بااستعفای ایشان‌موافقت کردو آقای سید تقی حسینی حسابدار شهرداری را موقتا به‌سرپرستی شهرداری‌رودبار برگزید .

بررسی بودجه

مجلس شورایملی بامداد فردا جلسه علنی دارد.

دراین جلسه لایحه‌تشکیل اطاق بازرگانی و صنایع و معادن . لایحه کارآموزی . لایحه اصلاح قانون‌گذرنامه‌و لایحه محاسبات عمومی مطرح ومورد بررسی قرار می گیرد.

امروز در محافل پارلمانی گفته شد که ممکن است لایحه بودجه کل کشوردر جلسه یکشنبه آینده مجلس شورای ملی مطرح و مورد بررسی قرار گیرد .

آموزش بهداشت وتنظیم خانواده

سخنگوی وزارت بهداری اعلام کرد: بدستور وزیر بهداری ۴۰ نفر از مسئولان آمار و گزارشهای واحدهای بهداشت و تنظیم خانواده سراسر کشور بمرکز فرا خوانده شدند تا در یك کنفرانس آموزشی شرکت جویند.

در جلسات این کنفرانس که از امروز تشکیل شده و بمدت دو روز ادامه خواهد داشت شرکت کنندگان با مسائل مختلف آماری در زمینه‌بهداشت‌و تنظیم‌خانواده آشنا خواهند شد.

سمینار روپوش دختران مدارس

سمینار بررسی مشکلات تولیدو توزیع پارچه روپوش دختران مدارس ، بوسیله آقای هاشم معادی رئیس مرکز صنایع دستی‌و باحضور نمایندگان وزارت آموزش و پرورش و مدیر عامل شرکت های تعاونی دستبافان یزدو مشهددر محل صنایع دستی گشایش‌یافت.

این سمینار بمدت سه روز صبح‌و بعد ازظهر تشکیل خواهد شد و پیرامون برنامه های تولید و توزیع پارچه روپوش دختران و همچنین تهیه وتنظیم خط مشی‌اجرای تولید پنج میلیون مترپارچه بارزش ۳۰۰ میلیون ریال ، برای سال تحصیلی آینده دختران به بحث و تبادل نظر خواهدپرداخت .

با تشکیل یك واحد مستقل زیر نظر نخست‌وزیر :

کار سازمانهای دولتی ارزیابی میشود

برای اینکه بتوانیم کار دستگاه های دولتی را ازلحاظ کار ونیروی انسانی ارزیابی کنیم ، یك‌واحد مستقل در نخست‌وزیری زیر نظر نخست‌وزیر تشکیل خواهد شد .

در این واحد بهترین متخصصین‌از بخش دولتی وبخش خصوصی‌دعوت خواهند شد و با یك روش علمی در مدت زمان معین بوزارتخانه‌ها و دوایر دولتی خواهند رفت تا اشکالات موجودرا از لحاظ نیروی انسانی و سایر جهات‌ارزیابی‌نموده ونمره‌گذاری نمایند سپس گزارش کار را به نخست‌وزیر خواهند داد تا برای رفع‌نواقص و درست‌کردن کار اقدام سریع بعمل آید .

این مطلب را صبح امروز آقای هویدانخست‌وزیرهنگام افتتاح‌اولین دوره آموزش مدیریت جهت ۳۵ تن از مدیران‌دستگاه های مختلف بیان داشت .

آقای نخست‌وزیر گفت : هیچ‌نه که‌مامور میشود ممکن است ۵۰ کارشناس در آن عضویت داشته باشند .

این هیئت همه مطالعات خود را گزارش خواهد داد واگرپیشرفت کار در کمال‌مطلوب نباشد ،دلائل عدم پیشرفت را مشخص میکند این هیئت کار عالیترین مقام فنی رئیس یك وزارتخانه و سازمان را مورد رسیدگی قرار خواهد داد و معلوم خواهند کرد : آیا میتوانند برنامه های خود را بجلو ببرند یا خیر ؟

جهش در سال آینده

آقای نخست‌وزیر که مدت ٤٥ دقیقه صحبت کرد ضمن اشاره به انقلاب اداری گفت : اطمینان دارم سال جدید ، سال جهش در کار و رفع هرچه بیشتر اشکالات اداری خواهد بود .

آقای هویدا که پس ازسخنرانی آقای کاظم زاده وزیر مشاور و سرپرست سازمان امور اداری و استخدامی کشور صحبت میکرد، اضافه نمود یکی از کار های مهم امور اداری و استخدامی کشور که درسال ٤٨ شروع گردیده ، موضوع آموزش است و قانون قدمهای اساسی دراین راه‌برداشته شده است و این اجرای یکی از نظرات شورای انقلاب اداری‌است و باز هم با شدت دنبال خواهدشد.

نخست‌وزیر خطاب به مدیران کل که در این دوره آموزش مدیریت شرکت داشتند گفت : من اعتقاد دارم دسته‌ای که انتخاب شده‌اند لیاقت و شایستگی کامل دارند و انتظار دارم که دراین بهترین سرمشق برای دوره های بعدی آموزش مدیریت باشند و بنحو احسن انجام دهند زیرا تخصص یکی از عوامل حیاتی پیشرفت مملکت است و کشور ما در زمینه کار های اداری باید به معلومات علمی مجهز گردد ، زیرا در انقلاب اداری باید مغز ها را طوری آماده کنیم تا بتوانند به آسانی دستگاه عظیم اداری را به حرکت درآورند .

آموزش دولتی

در ابتدای این‌جلسه آقای کاظم زاده وزیر مشاور و سرپرست سازمان امور اداری گفت : یکی از وظایف سنگین انقلاب امروز، بابرنامه‌آموزش، آموزش مدیریت‌به حلقه‌های‌دیگر اضافه‌میشود و در مدیریت دادن اطلاعات و تکنیك و روش بمسئول اداری کمك میکند .

کاظم زاده ضمن‌اشاره به کار آموزان دوره های‌قبل گفت : بدنبال اجرای هشت دوره آموزشی قبل، امروز برنامه‌مدیریت برای‌مدیران کشور افتتاح میشود .

وزیر مشاور اضافه کرد که هدف برنامه مدیریت آنست که مدیران کل در جلساتی که دور هم خواهند بود ، با تبادل نظر مسائل اداری را بحث کنند و از متخصصان فن استفاده نمایند . و از این طریق دیداداری تغییر و نسبت به مسائل اداری در سایر کشورها اطلاع پیدا کنند .

در پایان افتتاح اولین دوره مرکز آموزش مدیریت جهت ۳۵ نفر از مدیران کل آقای والی‌پور رئیس مرکزآموزش مدیریت‌ضمن تشکر از حضار از آقای نخست - وزیر تقاضا کرد که گواهی نامه های فارغ‌التحصیلان دوره های آموزشی گذشته را به آنان اعطاء نماید .

دراین موقع۸ تن از نمایندگان گروه های هشتگانه آموزش مدیریت که دوره آموزش خود را باموفقیت به‌پایان رسانده بودند ، گواهینامه های خود را از آقای نخست وزیر دریافت کردند .

والاحضرتین در پاریس

والاحضرت ولیعهد، والاحضرت شاهدخت فرحناز و والاحضرت شاهپورعلیرضا پس‌از ورودبه‌پاریس درخانه ایران حضور یافتند و نمایشگاه نقاشی کودکان راافتتاح کردند. در عکس بالا والاحضرتین درخانه‌ایران دیده میشوند .

گوشه‌ای از تظاهرات مردم قاهره علیه بمباران کارخانه ذوب آهن حومه قاهره. این کارخانه دو هزار کارگر داشت که هنگام بمباران ۱۸۰۰ نفر در آن مشغول کار بودند . مردم در تظاهرات‌خود تقاضا میکردند که انتقام این‌حمله گرفته شود روزنامه الاخبارچاپ قاهره نیز نوشت که این حمله بدون مجازات نمی ماند و اسرائیل با موجودیت خرد بهای این حمله را پس میدهد. عکس‌رادیوئی اطلاعات

استعفای کابینه سلیمان‌دمیرل

آنکارا - خبرگزاری فرانسه- رسما در آنکارا اعلام شد که سلیمان دمیرل نخست‌وزیر ترکیه امروز استعفای کابینه خود را به جودت سونای رئیس جمهوری این کشور تسلیم میکند .

هیئت رئیسه حزب عدالت در جلسه‌ای که دیشب‌باحضور دمیرل تشکیل داد باتفاق آراء با مسئله استعفای کابینه موافقت کرد .

روز چهارشنبه چهل و یك نفر از نمایندگان این حزب به‌احزاب اقلیت پیوسته‌و طرح لایحه بودجه ۱۹۷۰ را در شوراول رد کردند .

مخالفت نمایندگان حزب‌عدالت مخصوصا متوجه شخص دمیرل نخست‌وزیر ترکیه است . آنها اعلام داشته‌اند از هر شخصیت حزبی‌غیر ازدمیرل که‌مامور تشکیل کابینه شود پشتیبانی‌خواهند کرد.

ناظران سیاسی‌اظهار میدارند که همه نمایندگان مخالف تا ده روز دیگر ازعضویت‌حزب عدالت‌اخراج خواهند شد .

دراین عکس پروفسور بارنارد و همسر ۱۹ ساله اش « باربارا زولینر» در حالیکه گیلاس های شامپانی بدست دارند در مراسم ازدواج خود دیده میشوند. عکس رادیوئی اطلاعات

لایحه‌تشکیل بیمه‌مرکزی تهیه‌شد

لایحه تشکیل بیمه مرکزی،برای مطالعه دولت ارسال شد . به موجب این لایحه ، برای رهبری و نظارت تمام شرکتهای بیمه دولتی وخصوصی بیمه مرکزی بوجود می‌آید و وظایفی شبیه بانك مرکزی که درمقابل بانکهای کشور دارد در برابر بیمه ها به عهده خواهد داشت . شرکت سهامی بیمه ایران هماکنون این وظایف را بطور ناقص انجام میدهد و از آنجا که اکثرا دچار فعالیت تجاری است و این فعالیت جنبه‌رقابت با شرکتهای خصوصی دارد، معمولا قادر نیست که وظایف رهبری راانجام دهد .

شرکت سهامی‌بیمه‌ایران کماکان فعالیت تجاری خود را انجام خواهد داد و آن قسمت از کار کنترل و رهبری بیمه‌ها ، از شرکت سهامی بیمه مجزا شده و در بیمه مرکزی متمرکز خواهد شد .

لایحه قانونی فوق پس از بررسی دولت تسلیم مجلس خواهد شد .

دیروز پیست های اسکی شلوغ نبود !

دیروز پیست های آبعلی،شمشك وکاجره برعکس هفته‌های گذشته خلوت بود و عده قلیلی برای گذراندن تعطیل آخر هفته خود باین مناطق عزیمت کردند .

گزارش خبرنگار ما در آبعلی حاکیست: روزگذشته با اینکه جاده آبعلی کاملا از وجود برف پاك شده‌بود معهذا ماموران پلیس راه عبور و مرور وسائط نقلیه را دراین راه شدیدا کنترل میکردند واز حرکت کامیونهای سنگین‌در جاده آبعلی ممانعت میکردید .

زدوخورد در بصره

برسر تماشای برنامه تلویزیون خلیج فارس

شرطه ها به قهوه‌خانه‌ای که برنامه تلویزیون ایرانی را نشان میداد ریختندوطی یك زد و خورد شدید ۲۳ نفر مجروح شدند

فرستنده تلویزیون ایرانی خلیج فارس‌از شب جمعه گذشته پخش یك‌برنامه‌نیمساعته‌رابرای‌شنوندگان عربی زبان آغاز کرد . این‌برنامه که‌به زبان عربی پخش‌میشود‌شامل سخن روز ، اخبار و گفتار است.

دیشب گفتاراین برنامه تحت‌عنوان «حزب بعث از حرف تا عمل »پخش شد . جالب اینکه برسرتماشای این برنامه شب‌جمعه (پریشب) بین مشتریان یکی از بزرگترین قهوه‌خانه‌های بصره و شرطه های عراقی‌زدوخوردی در گرفت که منجر به اعلام حکومت نظامی در بصره و مجروح شدن ۲۳ نفر گردید .

جریان از این قرار است که پریشب تلویزیون یکی از قهوه‌خانه‌های بزرك و معروف بصره برنامه نیمساعته ایران را پخش می‌کرد .دراین برنامه مسائل ایدئولوژی حزب بعث و تضادبین ایدئولژی و آنچه در عراق می‌گذرد بررسی می شد .

دراین هنگام چند تن‌از شرطه های بصره وارد قهوه‌خانه شدند و از صاحب مغازه خواستند که برنامه تلویزیون ایران‌را قطع و بجای آن از برنامه بصره وکویت استفاده کند . لیکن این‌دستور با اعتراض شدید بیش از یکصدنفر از مشتریان روبرو شد و در نتیجه بین پلیس بصره و مشتریان قهوه‌خانه زدوخوردشدیدی‌درگرفت افراد پلیس مشتریان را بااسلحه تهدید می کردند و مشتریان با هجوم‌دستجمعی چند قبضه‌از اسلحه شرطه هارا گرفتند و به مبارزه پرداختند دراین نزاع ۱۸ نفر ازمشتریان و ۵ نفراز شرطه ها بشدت مجروح شدند و « جاسم حامد » مدیر قهوه‌خانه«الجمهوریه» بوسیله ماموربن دستگیر و صبح امروز با هواپیمای ماموربن «این- العام » « سازمان امنیت عراق» به بغداد فرستاده شد .

این مطالب را دیروز چند تن‌از مسافرین کویتی اظهار میداشتند .

مبارزه روزنامه‌های کشورهای عربی و سایر کشورهای جهان با رژیم بعثی عراق ادامه دارد . روزنامه‌های عربی اغلب با انتشار مقالات‌وچاپ کاریکاتورها اقدامات رژیم دیکتاتوری‌حسن‌البکر راموردحمله قرار میدهند. این‌کاریکاتور را روزنامه معتبر «الرای‌العام» چاپ کویت منتشر کرده است .

کاریکاتور سر در و «رگلام» یك سینما را مجسم کرده که ظاهرا درآن فیلمی از وحشی‌گری‌های هلاکوخان مغول را نشان میدهند. در کاریکاتور «حسن البکر»رئیس جمهوری عراق‌را بصورت «دیو» مجسم کرده در حالیکه اسم فیلم «هلاکوی وحشتناك» نام دارد.

و نیز دو نفر که اسم فیلم را دیده‌اند باتعجب میگویند «اینو ببین که میگه هلاکو» و منظور اینست که حسن‌البکر بسیارخون‌خوارتر از هلاکوخان مغول‌است .

انتشار این کاریکاتور خشم دولت عراق‌و شخص حسن‌البکر را برانگیخت و بافشار بغداد دولت کویت روزنامه‌الرای‌العام را توقیف کرد.

پاسخ شدید ایران تسلیم مقامات عراقی میشود

بقیه از صفحه اول

بغداد خواهد شد

سفیر عراق «طالب‌شبیب » در آنکارا قراربود امروز برای تهیه مقدمات این سفر رهسپار بغداد گردد .

«ارالپ» هفته گذشته برای گزارش مذاکرات دو هفته قبل وزیر کشور عراق در آنکارا و کسب نظریات ایران‌به تهران آمد .

خبرگزاریها گزارش دادند که «ارالپ» در ملاقات با سفیر عراق درترکیه باو خاطرنشان ساخته است که ایران‌آماده‌مذاکرات‌جدی بابغداد برای رفع‌اختلافات است‌اما هیچگونه گستاخی را نسبت بخود تحمل نمی کند .

مناسبات‌تهران بغداد همانند هفته گذشته همچنان در یك‌حالت «بن‌بست »ادامه‌دارد و رادیو بغداد دربرنامه دیشب خود بشدت ایران حمله کرد .

از جانب‌دانشجویان ایران مقیم پاکستان نیز طی‌نامه ای از دولت تقاضا شد تا اقدامات‌لازم‌برای‌حفظ جان‌ایرانیان مقیم عراق اتخاذنماید.

دانشجویان‌ایرانی در نامه خود بعنوان وزیر خارجه آقای اردشیر زاهدی پشتیبانی کامل خودرا از سیاست متین‌و محکم ایران ابراز داشتند و اقدامات دولت عراق‌رادر ایجاد تصنعی بحرا نروابط‌باایران محکوم‌نمودند

شکست مذاکرات

دراین‌بین خبرگزاریهای خارجی از دمشق و بیروت گزارش دادند که مذاکرات‌بغداد بارهبران کرد- های شورشی آن کشور علیرغم ادعای بغداد باشکست روبرو شده است.

بغداد از چند ماه قبل با نمایندگان کرد ها و ملا مصطفی بارزانی برای امضای قرار داد متارکه جنك وارد مذاکره شد و حتی همزمان باشروع بحران‌ایران و عراق ادعا کرد که بزودی قرار- دادی در چند ماده بین‌نمایندگان بغداد و اکراد شورشی بامضاء خواهد رسید . خبرگزاری‌سوریه در گزارشی که در مشق انتشار یافته از بروز مشکلات جدیدی در راه توافق بغداد و اکراد خبر میدهد.

خبرگزاری سوریه اضافه می- کنداین مشکلات مربوطبه منطقه کرکوك است کرد هامی خواهند کرکوك جزو منطقه آنها درآیدو می گویند اکثریت ساکنین این منطقه را کرد ها تشکیل میدهند درحالی‌که دولت عراق معتقد است کرکوك یك منطقه عربی است که درآنجا یك اقلیت ترکمن زندگی می کنند.

الانوار چاپ بیروت در آخرین شماره خودگزارش داد که «موانع آخرین لحظه» مانع یك قرار داد صلح بین دولت عراق و اکراد ملامصطفی بارزانی است.

بارزانی و رژیم یعنی عراق از چند ماه پیش برای پایان دادن به این منطقه بدست می آید یك منطقه کرد ی‌اعلام گردد و اداره این منطقه تحت نظر بارزانی قرار گیرد .»

همچنین درحالی‌که اکراداصرار میورزند شمال عراق که کرد ها بیشترساکنین آنرا تشکیل‌میدهند یك ایالت خود مختار اعلام شود دولت مرکزی عراق چنین اقامه دلیل میکند که شماره ساکنین ترکمن دراین منطقه برساکنان کرد نشین آن فزونی دارد و لذا اعطای خود مختاری میسر نمی - باشد.

مناسك حج آغازشد

بقیه‌از صفحه آخر

بااستقبال و مساعدت و میهمان- نوازی گرم برادران عربستان سعودی روبرو میشوند . اعزام‌هیئت مجهز پزشکی ایران به عربستان و میهمانوازی برادرانه مقامات سعودی نشانه همبستگی و روابط بسیار مودت‌آمیزی است که‌بین دوکشور برادر و مسلمان وجود دارد و همین همبستگی است که ما را باعلاقه و شوق بسیار از فرسنگها راه به عربستان سعودی میکشاند .

رئیس هیئت پزشکی ایران سپس گفت‌امسال‌نیزمانندسالهای گذشته پزشکان وامدادگران ایرانی‌وظیفه ملی ، بین‌المللی و دینی خودرابا کمال صمیمیت و در خلوص کامل انجام میدهند و باتمام وجود در اختیار برادران مسلمان خود قرار دارند . اسلام بزرگترین وعالی- ترین مکتب اخلاقی وانسان‌دوستی است و ملت ایران آرزو دارد که ملتهای اسلامی در لوای اسلام‌به پیروزی و ترقیات بیش‌از پیش‌نائل آیند .

*** سخنان امیر مشعل‌امیرمکه در پاسخ اظهارات رئیس هیئت پزشکی ایران والاحضرت امیر مشعل بن عبدالعزیز امیر منطقه مکه و جده گفتند :**

ازشاهنشاه ایران سپاسگزاریم که بامر معظم‌له همه‌ساله چنین بیمارستان مدرن و مجهزی در مکه معظمه مستقر میشود و به خدمت برادران اسلامی میپردازند پزشکان و پرستاران ایرانی‌وظیفه خود رابا کمال صمیمیت وعلاقمندی انجام میدهند و باروابط‌برادرانه‌ای که بین اعلیحضرت شاهنشاه‌ایران و اعلیحضرت ملك‌فیصل برقرار است جزاین هم انتظار نمیرود .»

والاحضرت امیرمشعل سپس‌به همکاری های جمعیت شیرو - خورشید سرخ ایران و سازمان هلال احمر عربستان سعودی‌اشاره کردند و پس از تحسین مجدد و ابراز تشکر از هیئت پزشکی‌ایران محوطه بیمارستان یکصدتختخوابی ایران درام‌الدود را ترك گفتند .

دراین حالت گروه کثیری‌از حجاج بیت‌الله‌الحرام از ملیت های مختلف که به‌بیمارستان ایرانی مراجعه کرده بودند نسبت به شاهنشاه ایران و اعلیحضرت پادشاه‌عربستان سعودی ابراز احساسات میکردند .

*** شستشوی کعبه**

اعلیحضرت ملك‌فیصل پادشاه عربستان سعودی دیروز طی آئین خاصی‌به مسجد الحرام در مکه مشرف شدند و خانه کعبه را با گلاب ایران شستشو دادند . در این مراسم شاهزادگان سعودی، سفیران کشورهای اسلامی مقیم عربستان سعودی ، نمایندگان کشورهای مسلمان شرکت‌کننده در مراسم حج و هیئت‌های اعزامی ممالك مختلف شرکت داشتند .

اعلیحضرت ملك‌فیصل قبل از شستشوی خانه کعبه حج تمتع بجا آوردند و پس گزاردن نماز این مراسم پایان یافت .

در مشعرالحرام

امروز آخرین روز توقف زائران خانه خدا در مکه است و آنان امشب بطرف عرفات حرکت می- کنند . وقوف در عرفات ظهر روز نهم ذی‌الحجه است و زائران غروب روز نهم به‌طرف مشعرالحرام حرکت خواهند کرد .

*** سخنان امیر مشعل‌امیرمکه در پاسخ اظهارات رئیس هیئت پزشکی ایران والاحضرت امیر مشعل بن عبدالعزیز امیر منطقه مکه و جده گفتند :**

ازشاهنشاه ایران سپاسگزاریم که بامر معظم‌له همه‌ساله چنین بیمارستان مدرن و مجهزی در مکه معظمه مستقر میشود و به خدمت برادران اسلامی میپردازند پزشکان و پرستاران ایرانی‌وظیفه خود رابا کمال صمیمیت وعلاقمندی انجام میدهند و باروابط‌برادرانه‌ای که بین اعلیحضرت شاهنشاه‌ایران و اعلیحضرت ملك‌فیصل برقرار است جزاین هم انتظار نمیرود .»

والاحضرت امیرمشعل سپس‌به همکاری های جمعیت شیرو - خورشید سرخ ایران و سازمان هلال احمر عربستان سعودی‌اشاره کردند و پس از تحسین مجدد و ابراز تشکر از هیئت پزشکی‌ایران محوطه بیمارستان یکصدتختخوابی ایران درام‌الدود را ترك گفتند .

دراین حالت گروه کثیری‌از حجاج بیت‌الله‌الحرام از ملیت های مختلف که به‌بیمارستان ایرانی مراجعه کرده بودند نسبت به شاهنشاه ایران و اعلیحضرت پادشاه‌عربستان سعودی ابراز احساسات میکردند .

*** شستشوی کعبه**

اعلیحضرت ملك‌فیصل پادشاه عربستان سعودی دیروز طی آئین خاصی‌به مسجد الحرام در مکه مشرف شدند و خانه کعبه را با گلاب ایران شستشو دادند . در این مراسم شاهزادگان سعودی، سفیران کشورهای اسلامی مقیم عربستان سعودی ، نمایندگان کشورهای مسلمان شرکت‌کننده در مراسم حج و هیئت‌های اعزامی ممالك مختلف شرکت داشتند .

اعلیحضرت ملك‌فیصل قبل از شستشوی خانه کعبه حج تمتع بجا آوردند و پس گزاردن نماز این مراسم پایان یافت .

در مشعرالحرام

امروز آخرین روز توقف زائران خانه خدا در مکه است و آنان امشب بطرف عرفات حرکت می- کنند . وقوف در عرفات ظهر روز نهم ذی‌الحجه است و زائران غروب روز نهم به‌طرف مشعرالحرام حرکت خواهند کرد .

*** سخنان امیر مشعل‌امیرمکه در پاسخ اظهارات رئیس هیئت پزشکی ایران والاحضرت امیر مشعل بن عبدالعزیز امیر منطقه مکه و جده گفتند :**

ازشاهنشاه ایران سپاسگزاریم که بامر معظم‌له همه‌ساله چنین بیمارستان مدرن و مجهزی در مکه معظمه مستقر میشود و به خدمت برادران اسلامی میپردازند پزشکان و پرستاران ایرانی‌وظیفه خود رابا کمال صمیمیت وعلاقمندی انجام میدهند و باروابط‌برادرانه‌ای که بین اعلیحضرت شاهنشاه‌ایران و اعلیحضرت ملك‌فیصل برقرار است جزاین هم انتظار نمیرود .»

والاحضرت امیرمشعل سپس‌به همکاری های جمعیت شیرو - خورشید سرخ ایران و سازمان هلال احمر عربستان سعودی‌اشاره کردند و پس از تحسین مجدد و ابراز تشکر از هیئت پزشکی‌ایران محوطه بیمارستان یکصدتختخوابی ایران درام‌الدود را ترك گفتند .

دراین حالت گروه کثیری‌از حجاج بیت‌الله‌الحرام از ملیت های

(درباره فعالیت‌های درمانی جمعیت شیروخورشید سرخ در عربستان سعودی در ایام حج ربرتاژی در صفحه پنجم چاپ شده‌است)

برای انتقال اجساد کوهنوردان گروهی به علم‌کوه رفتند

روز گذشته چند تن از کوهنوردان فرزین‌نیا دو کوهنوردی که در مورخه۸ر۱۱ر۴۸ در پای قله علم کوه دچار سقوط بهمن شده بودند به کلاردشت‌آورد شدند و با کمك ۱۶ نفراز اهالی قریه «رودبارك » که قبلاآمادگی خودرا برای انتقال اجساد اعلام داشته بودند بصوب علم کوه عزیمت کردند .

سرپرست گروه اعزامی ، به خبرنگار ما در کلاردشت اظهار داشت :

اگرامکان حمل اجساد بعلت وجود برف سنگین و سرمای‌شدید از پناهگاه علم‌کوه به کلاردشت میسر نگردد اجساد دو کوهنورد مزبور در علم‌کوه مدفون‌خواهدشد ولی‌وی اظهار امیدواری کرد که درسایه همکاریهای کوهنوردان اعزامی وبا کمك ۱۶ نفر داوطلبان قریه رودبارك کلاردشت جنازه ها را حداکثر تا چهارروز دیگر به کلاردشت انتقال دهند .

قطار تبریز با تاخیروارد شد .

روز گذشته بعلت بریدن‌محور یکی از واگنهای قطار مسافری تهران - تبریز قطار مذکور بین ایستگاه های مراغه وتبریزمتوقف گردید و ماموران مربوطه سرگرم تعمیر و مرمت محور واگن گردیدند .

طبق گزارش خبرنگار مادر تبریز : بعلت این واقعه قطار مسافری تهران - تبریزبادوساعت‌و نیم تاخیر وارد تبریز شد .

در راه‌هراز بازهم بهمن آمد

جاده هراز یکساعت بسته‌شد

بعد از ظهر روز پنجشنبه‌براثر سقوط یك بهمن کوچك راه هراز مجددا بمدت یکساعت مسدود شد. سقوط این بهمن که خوشبختانه هیچگونه تلفات‌مالی وجانی‌نداشت قریب دویست اتومبیل دردو طرف جاده «پلور» متوقف ساخت بمحض اطلاع این موضوع به پاسگاه گردنك رئیس پاسگاه به اتفاق تعدادی سرباز که در اختیار داشت بمحل پلور عزیمت کردوباهمکاری مسئولین‌اداره راه پس‌از یکساعت کوشش راه باز شد

خبرهای شهرستانها

زنی دربابل‌طفلی با ٤ دست و ٤ پا بدنیاآورد

زنی دربابل طفلی با چهاردست، چهار پا و یك سربدنیا آورد .این نوزاد عجیب‌فقط پنج ساعت‌زنده‌بود

زائو زنی بنام زینب حسین‌نژاد می باشد که دو روز قبل پس از احساس درد زایمان به زایشگاه ام‌البنی‌شیروانی وابسته‌به‌بیمارستان شاپور بابل مراجعه کرد وبستری شد .

درمعاینه‌ای که دکتر «میروکیان » رئیس زایشگاه‌ازبانوی مذکوربعمل آورد متوجه شد که در زیرشکم وی‌یك برجستگی غیر طبیعی وجود دارد ،بهمین جهت وبرای اینکه زایمان بانوی مزبور بی‌خطر انجام گیرددستور دادازشکم رادیوگرافی بعمل آید.

جنین عجیب

وقتی نتیجه رادیوگرافی مورد بررسی‌قرارگرفت مسئولین‌زایشگاه بانهایت تعجب دریافتند که بانو زینب دررحم خودطفلی باچهاردست چهارپا و یك‌سردارد، یالااقل‌جنین دروضعی قرار دارد که تصویبروی در روی فیلم رادیوگرافی بچنین وضعی منعکس‌شده‌است

بهرحال بانوی مزبور روز گذشته وضع حمل کرد و نوزادی بدنیا آورد که غیر از سر دارای اعضای مضاعف‌بود ،یعنی‌تمام اعضای بدن وی از لحاظ تعداد دو برابر اعضای یك نوزاد عادی بود . نکته جالب دیگر این که مو های سر طفل مزبور بسیاربلند بود و شباهت زیادی به موی سر بیتلها داشت !

زنی در «اروندرود» غرق شد

عصر دیروز جسد زنی به نام«صدیقه حسنی» ساکن جزیره مینو از آبهای اروندرود گرفته شد .

خبرنگار ما در خرمشهر گزارش داد : هنوز معلوم نیست این زن خودکشی کرده یا عامل دیگری‌باعث غرق شدن وی گردیده است‌ماموربن ژاندارمری خرمشهر در این مورد سرگرم تحقیق‌اند .

ازطرف یك شرکت پیمانکاری

موجودی و مستغلات شهرداری «بوشهر» توقیف شد

موجودی و کلیه‌مستغلات‌شهرداری بندر بوشهر از طرف یك شرکت پیمانکاری که مبالغ هنگفتی از شهرداری طلبکار است توقیف گردید .

خبرنگار ما در بندر بوشهر گزارش داد : چند روز پیش آقای «فریبرز ارجمند» شهردار بندر بوشهر بعلت بدی وضع مالی شهرداری و دوازده میلیون تومان بدهکاری از سمت خود استعفا کرد .

بدنبال این اقدام شرکت‌پیمانکاری که مبلغ قابل توجهی ازشهرداری طلب دارد کلیه حساب‌های جاری شهرداری دربانك ملی بوشهر و مستغلات شهرداری را که شامل هتل ، حمام و منزل شهردار است توقیف کرد .

خبرنگار مادر گزارش خود افزود: بدنبال شهردار ، رئیس‌انجمن‌شهر بندرب

بیمارستانها و درمانگاههای جمعیت شیروخورشیدسرخ درمکه معظمه

درخدمت ۴۰۰هزار زائر خانه‌خدا

عصر پنجشنبه گذشته در آستانه «مناسك‌حج» بیمارستان یکصد تختخوابی سیار جمعیت شیرو خورشید سرخ ایران و درمانگاه های تابعه در ام‌الدود واقع در ۵ کیلومتری مکه معظمه مورد بازدید امیر مکه قرار گرفت.

هنگام این بازدید ، بیمارستان و درمانگاه های آن پر از بیمار بود . بیماران از ملیتهای مختلف و عده بسیار کمی از آنها ایرانی بودند.

سال گذشته هیئت پزشکی اعزامی جمعیت شیرو خورشید سرخ به مکه معظمه بیش از ۱۵ هزار زائرخانه خدا را درمان کرد که درمیان آنها عده ایرانیان به هزار نفر نمی رسید و این امر موجب سپاسگزاری هلال‌احمر عربستان سعودی و مقامات آن کشور از این همکاری جمعیت شیرو خورشید ایران گردید.

سال گذشته بیمارستان ها و درمانگاه های‌جمعیت شیرو خورشید سرخ ایران درمکه معظمه جلب توجه بسیار کرد و مورد ستایش زائران ممالك مختلف قرار گرفت به این مناسبت مطلب امروز را به‌فعالیت هیئت پزشکی جمعیت‌شیرو خورشید سرخ درمکه‌معظمه‌اختصاص داده‌ایم :

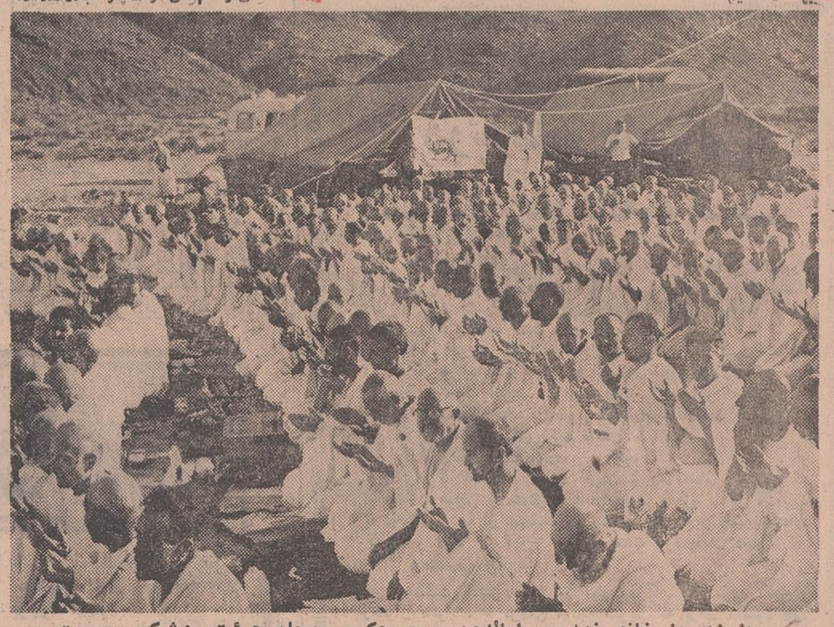

جمعی از زائران خانه خدا در «ام‌الدود» . در عکس دوچادرهیئت پزشکی جمعیت شیرو خورشید سرخ ایران‌نیز دیده میشود .

* هیئت بزرك پزشکی

سه بیمارستان سیار مرکب از یك بیمارستان یکصد تختخوابی، یك بیمارستان پنجاه تختخوابی و یك‌بیمارستان ۲۵تختخوابی وهشت درمانگاه جمعیت شیر وخورشید سرخ ایران که اینك در خدمت بیش از چهار صد هزار نفر زائران بیت‌الله‌الحرام است روز ششم بهمن با چندین کامیون ، از تهران به مکه معظمه ارسال شدند . این کاروان بزرك را سه آمبولانس، یك‌جیپ‌حامل دستگاه بی‌سیم‌ویك‌آشپزخانه سیارهمراهی می کرد.

* بی‌سیم

بی‌سیم شیرو خورشید سرخ ایران در تمام مدت برگزاری مناسك حج علاوه براین که‌تماس دائمی مراکز درمانی مستقر در مکه معظمه را با جمعیت شیر و خورشید سرخ ایران در تهران حفظ می کند ، دراختیار کلیه زائران ایرانی است که باخانواده های خود در تماس باشند و ازحال خود آنها را آگاه سازند و از احوال آنان جویا شوند . برای این منظور تدبیری بکار بسته‌شده است که زائران ایرانی از روی نوبت باخانواده خود تماس بگیرند.

این تماس یا از طریق مکالمه مستقیم است و یا بوسیله پیام.

یکی از مسئولان کشیك «بی‌سیم‌جمعیت مرکزی‌شیر وخورشید سرخ» می گفت که‌تا عصرپنجشنبه بیش از یکهزار پیام و مکالمه داشته است.

* بیمارستانها

وسائل و لوازم بیمارستان های سیار و درمانگاه های جمعیت‌شیرو خورشید سرخ ایران از راه زمین به مکه معظمه ارسال شده است. ولی اعضای هیئت پزشکی جمعیت بامداد روز شنبه هیجدهم بهمن با یك‌هواپیمای‌نیروی هوائی‌شاهنشاهی از ایران‌از تهران رهسپار جده‌شدند.

ریاست هیئت را که مرکب از شصت ویك پزشك و پرستار و تکنیسین است آقای دکتر احمد دانشور برعهده دارد ، جمع اعضای هیئت‌پزشکی‌جمعیت شیروخورشید سرخ ایران از ۹۰ نفر متجاوز است . این چهارمین سالی است که به امر شاهنشاه آریامهر ، جمعیت‌شیروخورشیدسرخ‌ایران‌جهت کمك‌به زائران‌خانه خدا- صرفنظر از ملیت آنها- گروه پزشکی به مکه معظمه اعزام می دارد.

این هیئت بافعالیت بی‌دریغ و شبانه روزی خود ، هرسال موجب تحسین صد ها هزار زائربیت‌الله‌الحرام شده است.

بیمارستان یکصد تختخوابی جمعیت شیرو خورشید سرخ ایران که هنگام ورودبه جده بوسیله سفیرشاهنشاه آریامهر درعربستان سعودی و مدیر عامل هلال‌احمر این کشور مورد استقبال قرار گرفتند ، گفت : امسال نیز تحت توجهات شاهنشاه آریامهر و بنابه امر والاحضرت شاهدخت شمس پهلوی ریاست عالیه جمعیت شیروخورشید سرخ ایران یك هیئت پزشکی به عربستان سعودی آمده است تادر جریان مناسك حج در خدمت زائران خانه خدا باشد .

* تجهیزات

بیمارستان یکصد تختخوابی جمعیت دارای اطاق عمل جراحی، دستگاه های‌بیهوشی و لوازم کامل جراحی و همچنین یك بخش قلبی، یك بخش جراحی ، یك بخش رادیولوژی ویك بخش آزمایشگاه است.

آقای دکتراحمد دانشوراضافه کرد : ۸ درمانگاه جمعیت عبارت خواهد بود ازدرمانگاه های‌داخلی، جراحی ، زنان ، کودکان ، قلب، چشم پزشکی و «گوش‌و حلق و بینی» و دندانپزشکی .

علاوه براین درمانگاه ها سه درمانگاه سیار باآمبولانس ،پزشك و پرستار درمکه مستقر شده است تا مراجعین را تحت معاینه‌ودرمان قرار دهد .

آقای دکتر دانشور گفت : هیئت پزشکی اعزامی جمعیت شیر و خورشید سرخ مرکب‌از : ۱۴ پزشك و جراح متخصص در رشته های مختلف پزشکی و یکنفر متخصص بیهوشی ویك‌نفر رادیو- لوژیست یك دکتر داروساز نه نفر تکنیسین در رشته های مختلف ۱۳ پرستار و دو ماما است ومانند سال گذشته کلیه زائران بیمار را بدون در نظر گرفتن‌ملیت‌وقومیت تحت معاینه و مداوای رایگان‌قرار خواهد داد و کلیه کسانی که احتیاج به‌بستری‌شدن داشته‌باشند دربیمارستان جمعیت‌بستری خواهد شد ، علاوه بر بیمارستان یك صد تختخوابی در عرفات ، یك بیمارستان پنجاه تختخوابی درمنی نیز از طرف جمعیت شیروخورشید سرخ دائر گردیده است . دارو های مورد نیاز از هر قبیل بمقدار کافی در اختیار هیئت گذارده شده است و امیدواری کامل حاصل است که جمعیت شیر وخورشید سرخ بتواند وظایف انسانی خود را بطور مطلوب انجام‌دهدو همانطوری که این جمعیت در سال گذشته بمناسبت خدمات ارزنده خود در ایام حج مورد تقدیر هلال‌احمر و صلیب سرخ جهانی قرار گرفت امسال هم خدمات جمعیت شیر و خورشید سرخ ایران موردتوجه خاص مسلمانان جهان قرارگیرد.

گروه پزشکی ایران از بامداد نوزدهم بهمن کار خود را رسما آغاز کرد .

درمانگاه های جراحی ، قلب ، داخلی ، دندان پزشکی ، گوش‌و حلق‌و بینی ، زنان ، اطفال‌وبیماری های گرمسیری جمعیت شیر و خورشید سرخ در نقاط مختلف ام‌الدود مستقر گردید و بموازات شروع فعالیت درمانگاه‌هابیمارستان یکصد تختخوابی جمعیت شیر و خورشید سرخ ایران نیز کار خود را آغاز کرد . درمانگاه‌های سیار جمعیت که مجهز به آمبولانس، پزشك ، پرستار ، و مقدار کافی دارو میباشد مرتبا در نقاط پر جمعیت شهر مکه برای درمان بیماران در گردش است و در صورتی که بیماران نیاز به‌بستری شدن داشته باشند آنها را به ام‌الدود مقر بیمارستان یکصد تختخوابی اعزام میدارند .

ام‌الدود که بیمارستان ابزرك سیار جمعیت شیر و خورشید سرخ در آنجا مستقر شده است بر سر راه جده و مکه قرار گرفته و بهترین محل استراحت‌ورسیدگی به حال بیماران است .

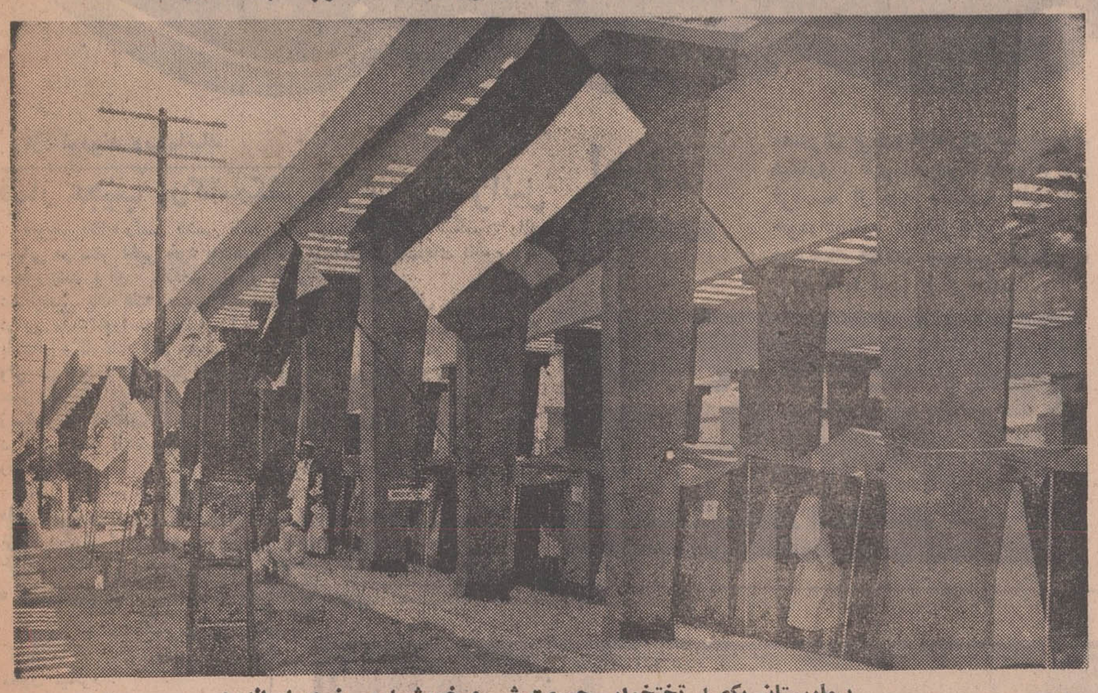

بیمارستان یکصد تختخوابی جمعیت شیرو خورشید سرخ در ام الدود

یك پرستار ایرانی پای یك زائر عرب را پانسمان‌میکند

نزارشی از نحوه فعالیت هیئت بزرك پزشکی جمعیت شیرو خورشید سرخ ایران درمکه معظمه

خانه‌خدا

زنگها ۲ بار بصدادرمیایند

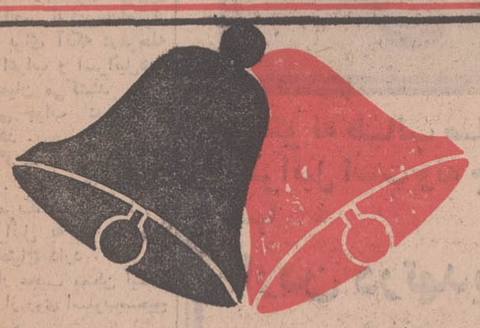

ارمغان

سال پنجاه ویکم - دوره سی‌و هشتم شماره دهم منتشر گردید . نویسندگان‌وگویندگان :پروفسور یرژی، محمدوحید ، رفیع ، وحید دستگردی ،جمال‌زاده، جناب‌زاده، رضوی ، نجاتی ، کمال، پژمان ، نسیم ، رهنما ،رجوی ، ذکائی ، یاور ، آزاده ، غضنفری ، عنقا ، بهروزی .

آ-۴۹۱۵ ۳

قابل توجه فارغ‌التحصیلان دانشگاهی

بدینوسیله باطلاع فارغ‌التحصیلان جویای کار رشته های مشروحه زیر :

۱- مهندس مکانیك
۲- مهندس الکترومکانیك .
۳- مهندس برق .
۴- مهندس ابزار
۵- مهندس راه و ساختمان
۶- لیسانسیه حسابداری .
۷- لیسانسیه اقتصاد - علوم اداری‌و مدیریت بازرگانی و آمار .

میرساند که جهت راهنمائی شغلی در صورت تمایل به اداره اشتغال فارغ‌التحصیلان وزارت کار وامور اجتماعی مراجعه نمایند م‌الف ۱۲۰۳۴

اداره اشتغال فارغ‌التحصیلان

۱-۳ آ-۷۵۱۱۶

اگهی به صاحبان اتومبیل های متوقف در ادارات گمرك

چون در جریان رسیدگی به ماشین هائی که باپروانه ترانزیت و یاتریپتیك و کارنه‌دوپاساژ وارد کشور شده و بنحوی بدون پرداخت حقوق و عوارض گمرکی مورد استفاده واقع گردیده‌تعدادی‌ماشین دیده شده که شماره موتور و شاسی آنها دستکوب تشخیص گردیده بنابر این به دارندگان این نوع ماشین ها هشدار داده‌می شود ظرف یك ماه برای تعیین وضع‌اتومبیل خود به اداره کل گمرك مراجعه و تشریفات گمرکی ماشین را که در اختیار دارند روشن نمایند ، ضمنا پس ازخاتمه مهلت مقرر هرگاه اتومبیلی که شماره شاسی و موتور آن تواما و یا هریك از دو قسمت دستکوب مشاهده شود دارنده آن مسئول شناخته شده و طبق مقررات‌مورد تعقیب قرار خواهد گرفت . م‌الف ۱۲۰۴۳

اداره کل گمرك

۱-۲ آ-۷۵۰۹۶

قوی ترین مینی ضبط صوت استریوفونیك کاست سونی

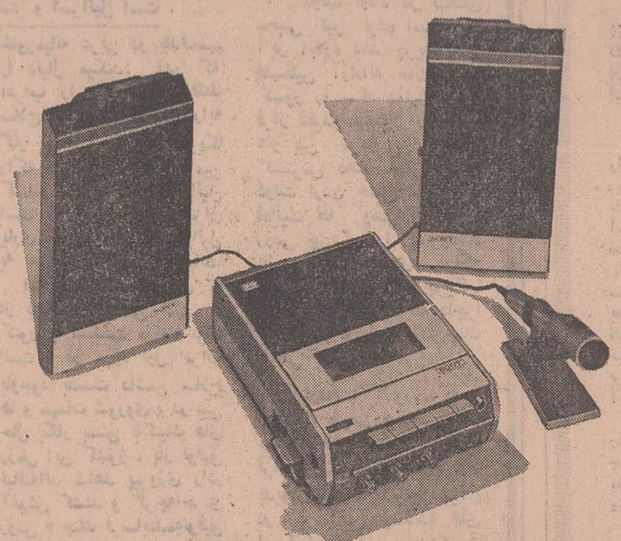

ضبط‌صوت استریوفونیك کاست TC-124CS سونی
برق و باطری ، با قدرت فوق‌العاده استفاده در اتومبیل
پیك‌نیك ها و گردشها . دارای میکروفن « یك نقطه‌ای »
بلندگوهای استریو (و جعبه جذاب و تعدادی دستگاههای
مختلف دیگر .)

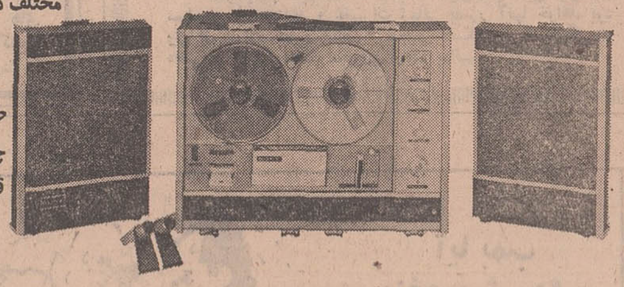

ضبط صوت استریوفونیك TC - 540
چهارلبه ، سه سرعت ، مردم پسند ، باتکنیکی دقیق
قوی ، با چهار بلندگو و خصوصیات غیر قابل تقلید .

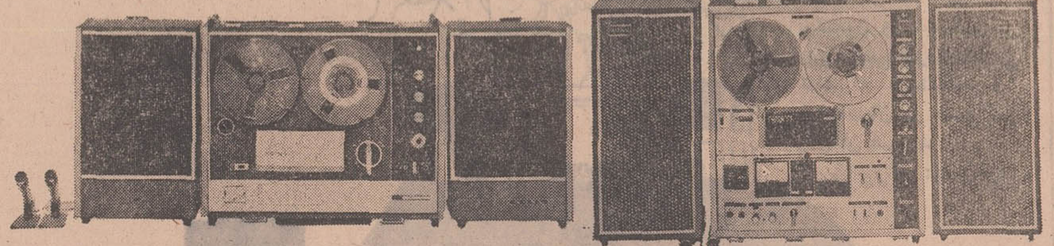

ضبط صوت استریوفونیك TC - 630
چهار لبه ، سه سرعت : باطرحی اعجاز انگیز ، برای آنها
که حرفه اشان نیاز به ضبط صوت دارد .

ضبط صوت استریوفونیك TC - 560 سونی
چهار لبه ، سه سرعت۰اتوریورس (قابل استفاده با باطری ۱۲ ولت
اتومبیل)

نمایشگاه - فروشگاه و تعمیرگاه مرکزی سونی تهران خیابان نادری شماره ۴۲۰ تلفن ۳۱۲۹۸۵-۳۱۳۹۰۷

Research Makes The Difference
SONY

نمایندگان فروش محصولات سونی
۱- فروشگاه آلبی‌خیابان‌شاه جنب‌کوچه لاله۲- استریوملك- خیابان ایرانشهر جنوبی ۳- فروشگاه ارك خیابان فردوسی مقابل فروشگاه فردوسی ۴-فروشگاه تلسونیك- اول خیابان نادرشاه ۵-فروشگاه شبان- خیابان شاه چهارراه رازی ۶- فروشگاه یادگار - خیابان پهلوی - جنب سینما امپایر ۷- فروشگاه شرکت تعاونی‌وزارت‌دارائی -خیابان ناصرخسرو ۸-فروشگاه شرکت تعاونی‌وزارت بهداری- خیابان کوزش (شمیران)۹- فروشگاه شرکت تعاونی مرکزی‌راه‌آهن-میدان راه‌آهن ۱۰- فروشگاه شرکت تعاونی راه‌آهن ناحیه تهران - میدان راه‌آهن ۱۱-فروشگاه شرکت تعاونی کارخانجات راه‌آهن -میدان راه‌آهن ۱۲- فروشگاه تعاونی فرهنگیان - خیابان سپه میدان موزه ۱۳- فروشگاه تعاونی روزنامه کیهان -خیابان فردوسی ۱۴ -فروشگاه فردوسی - خیابان فردوسی ۱۵- رادیو نادری - خیابان همایون پشت سفارت انگلیس ۱۶- رادیو سرویس‌ای - وی خیابان‌فیشرآباد جنب تی‌بی‌تی ۱۷- یزد - فروشگاه بزرك روحانیان ۱۸- گنبد کاوس -فروشگاه ایران کالا ۱۹- قزوین - فروشگاه صادقی.

آ-۷۵۲۹۰

مدل برمودا کفش ملی

کفش ملی آخرین پدیده طراحان مبتکرخود را تقدیم میدارد

راحت - شیك

درطرحها و رنگهای مختلف

مخصوص آقایان و نوجوانان

برمودا Bermuda

MELLI SHOE

سلاح افسانه‌ای در جنگ خاورمیانه

از: لوموند دیپلماتیک

امروز:

قمار عجیب درکشمکش اعراب و اسرائیل

«یوجین بلاک» رئیس پیشین بانك آن بود که ریچارد نیکسون رااز جهانی در سفر اخیر خود به‌قاهره تحویل‌دادن هواپیماهای فانتوم به اسرائیل باز دارد.

*** سلاح افسانه‌ای**

پاسخی که رئیس جمهوری آمریکا به‌پیام کاسیگین داد شوروی ها رازیاد دستخوش نکرد او پیشنهاد کرده است که در مرز های اعراب و اسرائیل مقررات آتش بس بار دیگربمورد اجرا گذاشته شود فرستادن اسلحه‌به کشورهای متخاصم تحریم گردد.

پس‌ازپایان جنك شش روزه ژوئن‌تا کنون شوروی متجاوز از پنج میلیارد فرانك‌فرانسه‌به ناصرسلاح

مفسران برجسته هرالد تریبون ، فیگارو ، تایم ، لوموند وخبرگزاری فرانسه از دید مختلف نظریات خودرادرباره مسائل‌خاورمیانه‌عربی درصفحه مقالات سیاسی اطلاعات برای شما تشریح کرده‌اند

صفحه مخصوص خاورمیانه عربی

جنگلی داده است ولی امروز وقتی که از یك مصری می پرسید : برای چه شکاری های مصری‌برای مقابله باهواپیماهای‌مهاجم‌اسرائیل پرواز نمی‌کنند ؟پاسخ‌میدهد :

وقتی که مسکو میك ۲۳ بما تحویل داد آنوقت با میراژهای اسرائیل بمقابله خواهیم پرداخت . میك ۲۳ اکنون در کشور های عربی بصورت یك اسلحه‌افسانه‌ای اعجاز انگیز تلقی میشود .

اگراسرائیل در حملات خود علیه مصربیش از این پافشاری کند کاسیگین نخواهد توانست درخواست های دست‌برورد‌گان خودرا رد کند در حالی که هم اکنون میداندکه مصریها باداشتن هواپیمای میك ۲۳ نیز کاری از پیش نخواهند برد .

مسئله کماندوهای‌فلسطین بار دیگر کشور های اردن و لبنان را با بحران بزرگی روبرو ساخته است و جهان عربرا درهنگامیکه اوضاع‌در جبهه های جنك یوسته رو بوخامت میرود در اضطراب و نگرانی عمیقی فرو برده است .

بااینکه بحران جدید در اردن و لبنان تقریبا در یك زمان‌آغاز شده ولی درکشور هاشمی اردن جنبه فوق‌العاده وخیم و خطرناکی به خود گرفته و بین سازمان های فلسطینی و دولت اردن تقریبا یك نوع حالت جنك بوجود آورده است.

بحران در اردن براثر یك تصمیم ناگهانی و مبهم کابینه این کشور آغاز شد . هیئت دولت اردن در جلسه فوق ـ العاده‌ای که اندکی پس از بازگشت ملك حسین از کنفرانس کوچك سران عرب تشکیل‌داد تصمیمات شدیدی برای برقراری نظم و امنیت درکشور اتخاذ کرد ازجمله این تصمیمات ممنوعیت حمل اسلحه در شهر ها و ذخیره کردن مواد منفجره است .

درحالی که کماندو های فلسطینی عموما مسلح بوده‌و بهیچ‌وجه حاضر نیستند زیر بارتصمیمات دولت‌اردن‌بروند.

بلافاصله پس از آن که تصمیمات جدید کابینه اردن از رادیوعمان‌پخش شدنهضت های مقاومت فلسطینی یك جلسه فوق‌العاده تشکیل‌داده و اعلام داشتند که دولت اردن بااین تصمیمات‌خواسته است کماندو های فلسطینی ازادامه مبارزه علیه صهیونیسم و امپریالیسم بازدارند . از این‌رو تصمیمات کابینه‌اردن برای آنها قابل قبول نیست.

بعدا در جلسه‌ای‌که باحضور ملك حسین و نمایندگان سازمان‌های فلسطینی تشکیل شدموضوع‌بدقت موردبررسی قرار گرفت و مقامات اردنی اطمینان دادند که هدف‌آنها ازاین اقدامات محدودکردن فعالیت‌فدائیان فلسطینی‌نیست.

اما ظاهرا رهبران سازمان‌های فلسطینی که در غیاب یاسرعرفات اداره امورکماندو ها را بدست گرفته‌اند روش آشتی ناپذیری در پیش گرفته و اعلام داشته‌اند که بهیچ وجه زیر بار مقررات جدید نخواهند رفت . بدنبال این جریانات زدو خورد های خونینی بین واحد های‌ارتش اردن‌و کماندو های فلسطینی درگرفت و اینك اوضاع در اردن به نقطه انفجار نزدیك شده است.

«طرح راجرز»

حال باید دید که برای‌چه پادشاه جوان اردن بلافاصله پس از بازگشت از کنفرانس سران پنج کشور عربی در قاهره تصمیم به محدودکردن آزادی عمل کماندو های فلسطینی گرفت ؟

پاسخ این سئوال با توجه به این که درحال حاضر جز عده معدودی ، کسی در جریانات‌پشت پرده‌آگاه‌نیست بسیار مشکل است.

از این‌رو مفسران سیاسی هریك به نحوی در مورد حوادث اخیر اظهار نظر می‌کنند.

گروهی معتقدند که ملك حسین تصمیم خود را در قاهره باسران کشور های شرکت کننده در کنفرانس کوچك سران در میان گذاشته و موافقت آنها را نسبت‌به محدود کردن‌فعالیت کماندو های فلسطینی جلب کرده است.

بقیه در صفحه ۱۶

از: خبرگزاری فرانسه

اردن: سقوط یا نجات؟

از: تایم

ترجمه: پرویز ایرانزاد

نقش شوروی در جنگ اعراب و اسرائیل

مسکو نه طالب صلح اعراب و اسرائیل است ونه جنك همه جانبه آنها

اردن در تهدید بزرگ چریکهای‌فلسطین

«اجازه ندهید این موضوع شما را ناراحت کند. شمشیر های آخته را برای دریدن ، صیقل و جلا دهید .بر شدت خود افزون کنید و شهر را از پیخو بن برکنید .»

از خطابه معروف داودنبی به فرمانده سپاه خود

داود پیغمبر ، با این‌شعار موثر ، در پیکار سهمگینی که بین قشون او و عمانیها بر سر شهری که امروز عمان نامیده میشود سپاهیان خودرا به پیش‌راند و پیروزی‌رااز آن خود ساخت .

بمانند سلف خویش داود، موشه دایان وزیر دفاع اسرائیل نیز هفته پیش در مراسمی مشابه آنچه که‌داود برپا داشته بود سخنان‌آتشین و تهییج کننده‌ای بر زبان راند . دایان بدنبال حمله مردان قورباغه‌ای مصر به‌دو کشتی تجاری اسرائیل‌شخصا در بندر الیات حضور پیدا کرده وازکشتی واژگون‌شده بازدید میکرد. در اثنائی که دایان در سخنرانی خویش به گفتار داود نبی استفاده می کرد ، جنگنده ها و بمب‌افکن های اسرائیل بر فراز خلیج سوئز بمب های خود رابتلافی حمله مردان قورباغه‌ای بر روی یك ناو مین‌گذارمصری فرو می‌ریختند . این نوع ناو ها ظرفیت حمل ۸۰ سرنشین دارد.

*** چهاربار حمله**

کلمات دایان با آهنك ویژه‌ای ایراد میشد و بوی خون و باروت رابمشام‌شنونده میرساند:

«کماندو های مصری از امتداد کانال سوئز خزیدند به یك واحد گشتی ما حمله کردند و چهار اسرائیلی را کشتند و سپس هواپیما های اسرائیلی بحسابشان رسیدند. باوجود این بمب افکن های مصری چهار بار بر فراز مواضع اسرائیلی در امتداد کانال پرواز کردند و بمب‌های خود را فرو ریختند.»

بتلافی جت های اسرائیل که بر فراز مصر پرواز می کردند مصریهاچهارتاسیسات نظامی این کشور را که در منطقه‌ای بوسعت ۲۵۰ مایل پراکنده است درهم کوبیدند.

سوریه بمواضع اسرائیل‌در ارتفاعات گولان حمله‌ور شد، در پیکار دو روزه هوائی ، اسرائیل یك هواپیمای خود را از دست داد لیکن ادعا کرد پنج تانك سوریه و چندین خمپاره انداز راامهدم کرده‌است .

*** جنك آینده**

در بحبوحه بحران ، شوروی به اقدام غیر منتظره و نیج کننده‌ای دست زد وطی یادداشتی به سران سه کشور آمریکا فرانسه و انگلیس هشدار داد « تا زمانی که قدرتهای غرب جلو اسرائیل را نگیرند مسکو بر میزان سلاح های تحویلی خویش به اعراب افزایش قابل توجهی خواهد داد.»

«جنك فرساینده جمال عبدالناصر علیه اسرائیل‌نتیجه معکوس ببار آورده است مدر عوض برگرداندن سوئز به دریائی از خون ، ناصر اسرائیلی ها را آنچنان جری ساخته که کماندو های این کشور به دره نیل رخنه می کنند و بمب های بمب افکن های اسرائیلی درست‌درپائین دروازه های قاهره فرو می‌ریزند . در چنین موقع دشواری ناصر ، به روسیه شوروی روی آورد و مسکو ناگزیر بود که خواست ناصر را اجابت کند.

آلکسی کاسیگین در مجموع سه پیام روانه سه کشور کرد. کاسیگین در پیام خود به رهبران‌انگلستان و فرانسه که‌لحن‌ملایمی‌داشت از رهبران این دو کشور خواست تمامی مساعی خودرا برای جلوگیرشدن‌ازفاجعه‌ای که چه بسا قریب‌الوقوع‌باشد بکار برند.

اما در پیام سومین ، که به واشنگتن و برای ریچارد نیکسون ارسال شد کاسیگین امریکا را متهم ساخت که اسرائیل رانه تنها مسلح‌می کند بلکه این کشور را تشویق و تهییج میکند که‌به روش تجاوز کارانه خودادامه دهد . کاسیگین در پایان‌پیام از نیکسون خواست که گفتگو هاو چاره اندیشی های چهار قدرت بزرك بی درنك آغاز شود .

*** نه صلح و نه جنك**

نیکسون به پیام اخطار مانند شوروی در همان لحن‌و بهمان خلاصگی پاسخ گفت . اشارت شوروی را که امریکا مسئول اقدامات و عملیات اسرائیل است رد کرد . به کاسیگین یادآور شد که‌این مسکو است که ازپایان‌جنك شش روزه ژوئن ۱۹۶۷ تا کنون کلیه پیشنهادات ورای‌ـ زنی های آمریکا را برای محدود کردن ارسال‌اسلحه به طرفین منازعه خاورمیانه‌رد کرده‌است . از ۱۹۶۷ به‌بعد شوروی سیاستی رادرخاور‌ـ میانه‌پیش گرفته که بقول‌یك دیپلمات انگلیسی « ثبات در عدم ثبات» است . مسکو نه صلح میخواهد و نه یك‌جنك همه جانبه چهار محوری را. اما ایجاد کیفیتی ازروی اوست که آخرین نفوذ امریکا را بین ملل عرب از بیخ و بنیاد از میان‌بردارد.و این به شوروی فرصت و موقعیت خواهد داد که بصورت قدرت‌بلامنازع دراین‌منطقه از جهان درآید . شوروی در خاورمیانه عربی دو هدف‌مهم را دنبال میکند: این که اعراب را وادار سازد فقط سلاح و تاکتیك شوروی رابه کار ببرند و از طرفی‌امریکا راکه تنها منبع و محور تامین کننده سلاح های اسرائیل است ناگزیر سازد که‌میزان یاری خویش را به اسرائیل به حداقل ، یاصغر برساند.

اما هردو هدف شوروی که از دیرباز پدنبالش است تا کنون با شکست مواجه بوده است . در مورد اول اعراب باوجود بدست داشتن سلاح ها و مهمات شوروی و در عین حال بکار بستن تاکتیك های رزمی این کشور ، باز توفیق نیافته‌اند شاهد پیروزی رادر آغوش کشند و گرچه‌اجرای روش « جنك فرساینده»توفیق هائی برایشان در بر داشته است اما در عین حال برای‌هر پیروزی گوچك بهای بزرگ‌و توانفرسائی‌پرداخت کرده‌اند

هدف دومین‌شوروی نیزبه مانند اولین توفیق برای کرملین به بار نیاورده است. برای مدت کوتاهی ، تصمیم نیکسون ، در دنبال کردن سیاستی صریح و بی غل و غش در خاورمیانه عربی ، خوشبینی هائی درمحورمسکو بوجود آورد.

روسها چنین برآورد کردند که امریکا برای ابرازحسن نیت خویش تحویل اسلحه‌به اسرائیل‌رامحدودخواهدساخت اماحال‌امریکادرآستانه‌تحویل سلاح های بیشتر به‌اسرائیل قرار گرفته ، امید های شوروی برباد رفته است .

*** اردن**

از سوی دیگر تصمیم‌اخیر ملك حسین دایر بر کنترل گسترش نفوذ و فعالیت های چریك های فلسطین در خاك اردن و اعلام جنگی‌که‌چریك ها به دولت اردن داده‌اند نیز حالت انفجاری خاورمیانه‌عربی را انفجاری ترکرده‌است .

دولت اردن در تنگنای عجیبی گیر کرده است.زیرا اگر اجازه دهد چریك های فلسطین آزادانه خاك این کشور را ستاد عملیات خود قرار دهندونفوذشان رادرشهر هاو بین مردم این کشور گسترش دهند خطر سقوط دولت اردن حتمی است‌واگر فعالیت ها ومیزان عملیات رزمی چریکها را کنترل کند باز با خطر دیگری مواجه است و آن این که چریکها اعلام جنك خود را بموردا‌جرا گذارند و اردن به آتش‌جنك داخلی کشیده شود.

اردن ، کشوری که با امکانات طبیعی ضعیفش در صف مقدم حملات اسرائیل قرار دارد ، بعلت‌همسایه‌دیوار بدیوار بودن با اسرائیل،هرآن در زیر آتش جنگنده های اسرائیل است . چریك ها اردن را بخاطر این همسایه بودن با دشمن ، محل‌مناسبی برای عملیات خود میداند .

دولت اردن نیز بر سر دو راهی است چون در هر دو صورت جلوگیری یا عدم جلوگیری از فعالیت های چریکی برای این کشور خطرات مهیبی دربر دارد.

دوئل در سوئز

نوارمرزی سوئز هرروز و هر ساعت شاهد دوئل های خونین مصر و اسرائیل است .

از: هرالد تریبون
نوشته: جیمز رستون

در «زمانی طولانی» اسرائیل بازمانده است

طبق کلیه قوانین علوم جغرافی ، تاریخ و نظامی ،کشور، اسرائیل باید این روزها در اضطرابی شدید فرو رفته باشد ولی در عمل چنین نیست . این کشور همچنان تهدید کننده و بی‌اعتنا باقی مانده است .

دلیل این امر کاملا واضح است . اسرائیل تنها کشوری است که به استثنای اردن در بحران خاورمیانه زندگی ملی خود را در خطر می‌بیند . نخست‌وزیر گلدامایر ابدا از بالا گرفتن شعله‌های جنك در سوئز نگران یا ناراحت نیست چرا که آنرا تنها راه برای زنده ماندن میداند .

ساده‌لوحی وحشت‌آوری در وجود این زن است . او می‌پندارد که قادر به کنترل کردن نیروی نظامی است . او از حملات هوائی به سوئز و بمباران‌حومه قاهره سخن میگوید تا عبدالناصر را از شیطنت باز دارد . گلدامایر اظهار میدارد که ناصر باید به دروغ گفتن به ملت خود پایان دهد .

*** وحشت وترس**

شگفت انگیز آنکه در این روزگار که مردم گیج و رهبران ناتوانند با مردمی مواجه شویم که برای مقصود خود احترام قائلند و به یکدیگر و رهبرانشان وفادار باقی‌مانده‌اند. در واقع کشور اسرائیل به صورت محله کلیمیان در سرزمین خصم بطور منفرد و جدا درآمده است ولی در این تفکیك نه‌تنها احساس اتحاد و همبستگی میکند بلکه خوشحال نیز هست .

در ارتفاعات گولان وحشت و ترس پابرجاست . جنك چهره کریه خود را نشان میدهد و زنان و مردان بچه‌های‌خود را در پناهگاه‌های زیرزمینی به بستر میفرستند چرا که هر لحظه آبستن حادثه‌ای است اما به محصول خوب نیز مینگرند. محصولی که پس از جنك شش روزه مرتب بهتر میشود .

در جنك ۱۹۶۷ مصریها چهار فرودگاه در صحرای سینا داشتند که نزدیك به مرز اسرائیل بود لکن اکنون‌نزدیکترین فرودگاه ۲۵۰ کیلومتر با اسرائیل فاصله دارد . این به اسرائیلیها فرصتی اضافی به مدت ۲۰ دقیقه میدهد که آنها بدان ، زمان زندگی نام نهاده‌اند . چه کسی به پیش از ۲۰ دقیقه احتیاج دارد ؟

علاوه براین سه فرودگاه اسرائیلی که تا قبل از ژوئن ۱۹۶۷ در برد توپخانه اعراب قرار داشت اینك در تیررس نیست واردنیها نمیتوانند از راه باریك عبور کرده صدمانی به تل‌اویو بزنند .

لبه چاقو دیگر بر گردن آنها نیست ـ به پشت آنها، پهلوی آنها و شکم آنها است ـ ولی آنها با مسائل دیگری روبرو هستند . آنچه تازه‌تر مینماید این است که همه چیز برای اسرائیلیها به اندازه کافی خوب است و یا لااقل بهتر از آنچه قبلا بدان عادت داشتند .

*** کاغذ بازی**

بدین ترتیب نبرد تبلیغاتی و دیپلماتیك بین مسکو و واشنگتن درمورد خاورمیانه عربی مانند بسیاری کاغذبازیهای دیگراست. مسکوکشور خود را به منزله«اسپارت»ی میداند که باید تانك و هواپیما به مصر تحویل‌دهد درحالیکه جنگنده‌های آمریکایی بسرعت این سلاحهارانابود میکنند ولی جنك کاغذی قدرتهای بزرك همچنان به صورت جنك سرد باقی مانده‌است.

هنگامی که پرزیدنت نیکسون اعلام کرد که او ظرف سی روز تصمیم خواهد گرفت‌که سلاح‌های بیشتری به‌اسرائیل بدهد یا به کمکهای نظامی امریکا به این کشور تغییری ندهد ، بسیاری از ناظران مطلع در اورشلیم منتظر واکنش تبلیغاتی مسکو و قاهره بودند و در انتظار اینکه فرانسه و بریتانیا درمورد فروش‌سلاح به کشورهای این منطقه وبرقراری آتش‌بس سخنانی گویند .

اسرائیل به هیچ یك از دول بزرك اعتراضی شدیدنکرد. رهبران تل‌اویو خواهان معاهده صلح مقدماتی هستند . اگر چنین چیزی قابل وصول باشد . و برای اینکه ناصر را مجبور به قبول چنین معاهده‌ای کنند به بمباران قاهره و اطراف آن دست نمیزدند .

گلدامایر به نیویورك تایمز گفت که قصد نداریم برای مجبور کردن ناصر به قبول این معاهده تا قلب قاهره به پیش برویم . ما به این شهر حمله میکنیم تا او بداند که قادر به این عمل هستیم و مردم مصر نیز آنرا بدانند .

بدین‌ترتیب ملاحظه میشود که نه تنها سیر تاریخی و جغرافیائی بلکه منطق نیز علیه اسرائیل است چراکه در بلند مدت اعمال این سیاست ممکن نیست و اسرائیل نیز خود به خوبی آنرا میداند .

اسرائیلیها میدانند که همیشه نمیتوان به این جنبه‌های سیاست دل به‌بندند و تغییرات زمانی بضرر آنها خواهد بود ولی از «درازمدت» و «منطق» صحبتی نمیکنند . آنهامیگویند «حتی در کوتاه مدت» مجبوریم زنده بمانیم .

از: فیگارو

ترجمه : علی بهارلو

نفت منبع آتش جنگ خاورمیانه

در حالیکه کشورهای انگلوساکسون و کمپانیهای بزرك پس از پایان جنك دوم جهانی میکوشند نفت را از سیاست جدا کرده و به‌آن یك‌نوع جنبه صنعتی و بازرگانی بدهند کشور های عربی و برخی از مصرف کنندگان اروپائی برعکس فعالیت‌های نفتی را در سیاست خارجی، اقتصادی و مالی و دفاعی وارد کرده‌اند .

اهمیت سرمایه‌ای که در صنعت نفت بکار افتاده موقعیت مهمی که طلای سیاه در اقتصاد توسعه صنعت احراز کرده تاثیر قطعی آن در موازنه‌پرداختها‌وبالاخره جنبه‌های استراتژیکی آن سبب شده است که امروزه نفت در ردیف اول مسائلی که فکر زمامداران کشورها را بخود جلب کرده است قرار گیرد .

سیاست نفتی فرانسه بر روی دو اصل مهم استوار است :

۱ـ تامین ذخیره مورد نیاز با ارزانترین قیمت .

۲ـ جستجوی منابع نفتی مخصوص .

تا جنك ژوئن ۱۹۶۷ فرانسه در خاورمیانه نقش مهمی ایفاء نمی‌کرد در نقاط دیگر دنیااز فیلیپین آسیا ،آفریقاو امریکای لاتین نیزسیاست دوگل موفقیتی‌نداشت‌ولی‌جنك اعراب واسرائیل همه چیز را بسرعت تغییر داد .

وقتی که ژنرال دوگل در سوم ژوئن ۱۹۶۷ صدور اسلحه را به اسرائیل تحریم‌کرد شاید در فکر نفت نبوده است ولی برای مدت چندین ماه یادداشتها توصیه‌ها و درخواست‌ها از طرف دیپلماتها و رهبران کشورهای عربی به سوی کاخ الیزه سرازیر شد . در این یادداشت‌ها عموما گفته میشد که فرانسه میتواند نقش مهمی در خاورمیانه ایفاء کند با توجه به‌روحیه رئیس جمهوری سابق فرانسه میتوان گفت که دوگل به این موضوع حساسیت داشته است. در آن موقع کشورهای عربی میخواستند بهر ترتیب که باشد دوستی فرانسه و اسرائیل را بهم بزنند .

برای کشورهای تولید کننده نفت در خاور میانه ،فرانسه بهترین کشوری بود که آنها میتوانستند بین شوروی و امریکا انتخاب‌کنند. جمهوری پنجم به سبب مخالفت با واشنگتن‌در کشورهای عربی خاورمیانه محبوبیت زیادی‌پیدا کرده بود معذلك در اینجا نیز مانند سایر کشورهای« جهان‌سوم»محبوبیت فرانسه‌نتیجه‌ای ببار نیاورده بود تا آنکه جنك ژوئن ۱۹۶۷ فرا رسید و به دنبال آن فرانسه صدور مواد جنگی را به اسرائیل تحریم کرد . در این هنگام بود که اعراب متوجه شدند سیاست‌آنها که هدف‌اصلی‌اش‌جداکردن فرانسه ازاسرائیل بود نتیجه مطلوب ببار آورده است .

در این هنگام بود که سیل پیشنهادها و درخواستها به سوی پاریس سرازیر شدکشور هائی مانند کویت که تا آنوقت قدرت صنعتی فرانسه را نادیده گرفته بودند برای موسسات فرانسوی برتری کامل قائل شدند .

*** میلیونها فرانك**

به دنبال آن سفارشات‌عظیمی به کارخانه‌های فرانسه رسید . طی دو سال اخیر موسسات فرانسوی قراردادهائی به مبلغ صدها میلیون فرانك با کویت ، عراق ، عربستان سعودی ، لیبی و مصر و بعضی از شیخ‌نشین‌های خلیج فارس امضاء کرده‌اند تمام این کشورها سابقا دژ نفوذ ناپذیر انگلوساکسونها را تشکیل میداده‌اند .

در عین حال در بسیاری از کشورهای عربی بانك‌های فرانسوی و عرب تشکیل شده است. وضع موازنه قوا در خاورمیانه نشان میدهدکه نفوذ امریکا و انگلیس در این منطقه پیوسته روبکاهش میرود و در عوض نفوذ شوروی در کلیه شئون از جمله در زمینه نفت بالا میرود. این‌خودا‌عراب‌هستندکه فرانسه، اسپانیا،ایتالیا و ژاپن را به عنوان «سومین راه ممکن» ببازی گرفته‌اند .

از آنجا که ممکن است وضع فرانسه در الجزایر بتدریج‌روبوخامت‌گذارد فرانسه توجه‌خود را به لیبی معطوف کرده است تابه‌این‌ترتیب‌هم نفوذ خود را در مدیترانه گسترش دهد و هم به منابع مختلف نفت دسترسی پیدا کند از نظر برخی از صاحبان صنایع و پاره‌ای از وزیران ، اسلحه نیز یك نوع کالا در ردیف کالاهای دیگر است . فرانسه لوله نفتی ، کارخانه ، مراکز برق ، لوازم سد سازی و لکوموتیو و هواپیمای «کاراول» میفروشد در عین‌حال هواپیمای مافوق صوت (میراژ)، تانك و موشك نیز صادر میکند. قیمت یك هواپیمای میراژ بدون محاسبه بهای قطعات یدکی معادل صد هزار تن نفت لیبی است .

فروش یکصد میراژ بهای ده میلیون تن‌نفت را تامین میکند . در سال ۱۹۶۹ فرانسه ۱۵ میلیون تن نفت از لیبی وارد کرده است واین رقم در سالهای آینده بطور قابل توجه افزایش خواهد یافت .

ترجمه : علی بهارلو

فوتبال قهرمانی باشگاههای تهران

تاج در یک روز پر فروغ ۰ـ۷ در برابر دخانیات به پیروزی رسید!

سرانجام تیم امیدوار پیکان با توقف در یازدهمین روز مسابقات مقابل نگهبان، ضمن آنکه همچنان از لحاظ امتیاز شانه بشانه تاج قرار دارد، بعلت برتری حریف از لحاظ تعداد تفاضل گلها مقام صدرنشینی را از دست داد. واین درحالی بدست آمد که علیرغم توقف پیکان مقابل تیم جوان نگهبان بدون گل، تاجیها با درخششی حیرت‌انگیز پرثمرترین خط حمله طول

تاج این هفته چهره‌ای سخت درخشان داشت ودر برابر دخانیات به پیروزی ۰ـ۷ رسید این گل نخست علی جباریست که در دقیقه ۱۴ بازی برای تاج بدست آمد

بازیها را در این دیدار به نمایش گذاردند ودر برابر تیم دخانیات با ۷ گل بثمر رسید. مجموع گل های زده خود را به ۳۰ رساندند واگر بیادآوریم که پیکان درجمیع دیدارهای خود رویهم ۲۲ گل بدست آورده این اختلاف چیزی است که بنظر نمیرسد طول چهار روز بازیهای باقیمانده، پیکان‌قادر بجبران آن باشد. بخصوص که تاج تنها ۲ گل خورده و پیکان ۶ گل خورده دارد. باین ترتیب تیم پیکان بعد از ۵ هفته صدر نشینی ضمن آنکه ازلحاظ امتیاز همچنان با تاج شانه بشانه میباشد، بعلت تفاضل گلها این مقام را ازدست داد.

آغاز حکومت پیکان

صدرنشینی پیکان از زمانی آغاز شد که تاج در پنجمین هفته بازیها مقابل آرارات متوقف شد ودرجمع ۵ بازی رویهم به ۸ امتیاز دست یافت.

بازیهای این تیم در روز نخست «۰ـ۲» پیروزی بر بانك ملی، «۰ـ۳» در دومین روز مقابل عقاب بعلت اعتراض روی بازیکن عقاب بنام ضرابی، «۱ـ۱» مساوی درروز سوم در مقابل نگهبان و «۰ـ۴» پیروزی در روز چهارم در برابر دیهیم بود، که اگر بیاد آوریم پیکان در نخستین روز بازیها با نتیجه «۱ـ۱» مقابل برق متوقف شده بود میبینیم که تاج ازهفته نخست تا پایان دومین روزبابرتری امتیاز وتاپایان چهارمین روز با برتری تفاضل گلها بالاتر ازپیکان قرار داشته است. ولی دست‌یافتن بدومین مساوی از پنجمین هفته بازیها پیکان صدرنشین شد و این تا پایان بازیهای دهمین روز بایك امتیاز برتری ادامه داشت ولی هفته یازدهم با توقف پیکان مقابل نگهبان، شانس از آن تاج شد.

۴۴ گل در روز یازدهم

در جمع ۸بازی برگزاری‌یازدهمین روز رویهم صاحب ۲۴ گل شدیم که از آن میان بعلت حاضرنشدن پرسپولیس برای بازی مقابل برق، ۳ گل بدست آمده بحکم داور برای برق منظور شد ودر ۷ بازی دیگر رویهم ۲۱ گل بدست آمد. پرثمرترین خط حمله را تیم تاج با ۷ گل بدست آمده بنمایش گذارد. که در این میان غلامحسین مظلومی مهاجم جوان تیم ملی با ۴ گل که بترتیب در دقایق ۴۲، ۵۹، ۶۶، و ۸۳ بدست آورد موفق‌ترین مهاجم این روز بود.

تاج درحالی به پیروزی «۰ـ۷» مقابل دخانیات دست یافت که در وقت اول نتیجه «۰ـ۳» بود گلهای این نیمه را به‌ترتیب: علی جباری در دقیقه ۱۴، اکبر افتخاری در دقیقه ۲۴ وغلامحسین مظلومی در دقیقه ۴۲ بدست آوردند.

در نیمه دوم تاجیها باهمان‌اشتهای وقت اول برای فروریختن دروازه حریف ببازی ادامه دادند و چهار بار پیاپی نیز در این وقت از خط دروازه حریف گذشتند، ابتدا در دقیقه ۵۹ مظلومی روی یك فرار فردی وبعد در دقیقه ۶۶ و۸۳ ودر دقیقه ۶۷ علی جباری گل های‌این نیمه را بثمر رساندند.

پاس ۰ـ۴ پیروز

باین ترتیب تاج با مجموع ۱۹ امتیاز، ۳۰ گل زده و تنها ۲ گل خورده درصدر رده‌بندی باشگاه های تهران قرار گرفت. گذشته از تاج تیمهای پاس، وآرارات چهره های موفق این روز بودند که به ترتیب ۰ـ۲ دربرابر آتش نشانی و گارد پیروز شدند، ضمن آنکه تیم برق نیزبعلت غیبت پرسپولیس به پیروزی «۰ـ۳» دست یافت.

اقبال ـ شهربانی «۲ـ۲»، نگهبان ـ پیکان صفر ـ صفر، دیهیم ـ راه‌آهن صفر ـ صفر و عقاب ـ بانك ملی «۳ـ۳» به‌نتایج مساوی دست یافتند.

پاس در حالی به‌پیروزی «۰ـ۲» مقابل آتش نشانی دست یافت که تا دقیقه ۲۹ بازی برای مهاجمین پرتوان این تیم گلی بدست نیامد ولی در این دقیقه حاج قاسم مهاجم تیم پاس بعد از آنکه با مسعود مژدهی جای خود را عوض کرد، درگوش راست بدنبال یك نفوذ فردی اولین گل پاس را بدست آورد. وقت اول با همین نتیجه به‌پایان رسید ودر نیمه دوم پرویز میرزا حسن که نخستین بار بعد از مدتها غیبت اورا در مقابل آرارات در میدان دیدیم دردقیقه ۵۱ دومین گل پاس را بدست آورد.

بازی اقبال ـ شهربانی با وجود «۱ـ۲» پیروز بود ولی مسعود آذری مهاجم موفق اقبال با کلی در دقیقه ۷۵ بازی نتیجه بازی را به «۲ـ۲» مساوی رساند، باین ترتیب اقبال بدنبال این مساوی‌یك امتیاز دیگر بدست آورد و در مجموع شانه بشانه تیم گارد ۵ امتیاز شد.

پیکان متوقف شد

دیدار پیکان ـ نگهبان حساس ترین بازی روز یازدهم بود که آنکه «۲ـ۲» بپایان رسید دیدار دلپذیری بود، وقت اول در دقیقه ۲۳، مسعود آذری نخستین گل بازی را برای اقبال بثمر رساند و بدنبال او جلیل شاهنگر گل‌مساوی شهربانی را بدست آورد. شهربانی باگلی که خسرو بهزادی درفاصله ۲ دقیقه از آغاز وقت دوم به ثمر رساند تا دقیقه ۷۵ بازی همچنان نتیجه ان سبب شد تاج در صدر قرار گیرد. این تیم ضمن آنکه بدنبال حملات سخت و دشوار چندین بار شانس گل بدست‌آورد سرانجام بعلت سخت کوشی و مقاومت فراوان تیم جوان نگهبان بدون نتیجه صفر ـ صفر میدان را ترك کرد.

پیکان در نیمه دوم بازی چندین بار شانس گل بدست آورد که شناخته شده‌ترین آنها در دقایق ۸۲ و۸۸ بود ضمن آنکه در وقت نخست روی یك ضربه کرنر علی پروین بعد از برخورد با سر یکی از مدافعین نگهبان وارد دروازه شد ولی داور اعتقاد داشت که‌توپ بایك حرکت دورانی بعداز گذشتن از خط اوت وارد دروازه‌شده‌است. گل دقیقه ۸۲ که بوسیله حسین کلانی باپاس علی‌پروین بثمررسید باحرکت پرچم کمك داور هافساید اعلام شد و شانس گل در پیکان دقیقه ۸۸ که بوسیله همایون بهزادی بدست آمد نیز نتوانست سرنوشت بازی را تغییر دهد.

بهرحال نتایج کلی روز یازدهم باین شرح اعلام شد: آرارات ۲ـ گارد صفر، عقاب ۳ـ بانکملی ۳، راه آهن صفر ـ دیهیم صفر، پیکان صفر ـ نگهبان صفر، پاس ۲ـ آتش نشانی صفر، اقبال ۲ـ شهربانی ۲، پرسپولیس صفر ـ برق ۳، تاج ۷ـ دخانیات صفر. باین ترتیب تیم‌تاج با ۱۹ امتیاز، ۳۰ گل زده و۲ گل خورده درصدر رده‌بندی قراردارد، پیکان با ۱۹ امتیاز ۲۲ گل زده و ۶ گل خورده در کنار این تیم و پاس با ۱۶ امتیاز در مکان سوم جای گرفته است.

آقای گل

دریازدهمین‌هفته مسابقات فوتبال قهرمانی باشگاههای تهران، غلامحسین مظلومی فوروارد بلندقد تیم تاج با بثمر رساندن چهار گل از هفت گل تیم خود در دیدار با دخانیات بهترین مهاجم این روز از مسابقات بود. لیکن در پایان مسابقات این هفته غلام وفاخواه فورووارد خوب عقاب پاداشتن ده گل آقای گل بازیها است و مظلومی بایك گل کمتر در رده دوم لا گلزنها قرار دارد.

در رده سوم جباری بازیکن دیگرتاج وعباس مژدهی یار تیم پاس هر دو باهفت گل زده مشترکا قرار دارند. بعد از این چهار نفر، رده‌بندی دیگر گلزنها از این قرار است:

۵ـ علی پروین از پیکان، احمد درخشنده از آتش نشانی با ۶ گل ۷ـ محمود یاوری از پاس، هاملت‌آصفیان از آرارات، حسین کلانی از پیکان و نعیم صفری از بانك ملی با ۵ گل ۱۱ـ فریبرز اسماعیلی از عقاب، مهدی حاج محمد از تاج، روبیك فورویانس از آرارات، محمد یوسف زاده از راه‌آهن، بهمن رحمت شاهی از پرسپولیس ومجتبی شیرازی از آتش‌نشانی با ۴ گل.

خبرهای کوتاه ورزشی

لندن (انگلستان)

گذشته قرعه‌کشی مسابقات دور ششم فوتبال جام حذفی باشگاههای انگلستان انجام شد و تیمهای حریف در این دوره شناخته شدند.

لیدز با سونیدون، چلسی باکوئین پارك رنجرز، منچستر یونایتد با میلدزبرو، واترفورد با برنده دو تیم لیورپول و لیسستر سیتی. مسابقات این دور در روز ۲۱ فوریه «شنبه ۲ اسفند ماه» انجام خواهد شد.

رم (ایتالیا)

کمیته ملی المپیك ایتالیا اعلام کرد، شهر فلورانس ایتالیا، پیشنهاد خودرا برای انجام بازیهای المپیك سال ۱۹۷۶ ازکمیته بین‌المللی المپیك پس گرفت. علت این تغییر تصمیم مسئولان ورزشی شهر فلورانس عدم استطاعت مالی آنها در تهیه تدارکات مربوط به انجام بازی های المپیك است.

لیما (پرو)

تیم ملی فوتبال رومانی در نخستین دیدار خود درپرو که باتیم ملی فوتبال این کشور انجام داد دچار نتیجه مساوی «۱ـ۱» شد.

رومانی در این مسابقه در وقت اول «۰ـ۱» پیروزبود وتنها گل آنها در دقیقه ۲۸، توسط لوپسکو، هافبك راست آنها بدنبال یك شلیك خوب از فاصله دور بثمر رسید. در وقت دوم اندك تمایل رومانیها در حفظ تنها گل خود وتمایل بدفاع موجب بثمر رسیدن‌گل مساوی دردقیقه ۵۲ بازی گردید. در این دقیقه یك مدافع رومانی فل کرد وداور بجریمه آن یك ضربه پنالتی اعلام نمود. زننده گل مساوی برای تیم پرو، لئون بغل راست این تیم بود.

لیسبن (پرتقال)

در دیدار رفت دور یك چهارم نهائی مسابقات والیبال قهرمانی بانوان باشگاههای اروپا، تیم والیبال تاتران‌پراك قهرمان چکسلواکی با نتیجه «۰ـ۳» برتیم بنفیکالیسبن غلبه کرد نتایج سه گیم مسابقه از این قرار بود: ۵ـ۱۵، ۶ـ۱۵ و ۱ـ۱۵

سویل (اسپانیا)

تیم ملی فوتبال مراکش در مسابقه‌ای که با تیم فوتبال باشگاه سویل انجام داد شکست خورد. این مسابقه «۰ـ۲» بسود تیم اسپانیائی پایان یافت.

خرطوم (سودان)

تیم ملی فوتبال غنا که تاپحال دوبار فاتح مسابقات فوتبال جام ملتهای آفریقا شده است، در هفتمین دوره این مسابقات که باشرکت هشت تیم در خرطوم پایتخت سودان درجریان است. تیم فوتبال کنگو کین‌شازا قهرمان دور قبل را «۰ـ۲» مغلوب کرد. در مسابقه دیگر تیم ملی فوتبال جمهوری متحده عرب «۱ـ۴» برتیم گینه پیروز گردید.

ورزش

اطلاعیه شرکت سهامی سازمان آب منطقه‌ای تهران

بمنظور تکمیل و بهبود شبکه آبرسانی وتامین آب مصرفی‌عده‌ای از همشهریان گرامی که تاکنون از آب تصفیه شده بهره‌مند نشده‌اند سازمان ناگزیراز حفاری ونصب لوله در معابر وخیابان های مشروحه زیر می‌باشد که کروکی محل ذیلا چاپ میشود

۱ـ هدایت در منطقه دروس
۲ـ لادن در منطقه دروس
۳ـ عرض جاده قدیم شمیران (محل تلاقی لادن و نهم آبان).

کلیه عملیات حفاری از تاریخ ۴۸٫۱۲٫۱ آغاز و تا تاریخ ۴۹٫۲٫۲۰ پایان می‌پذیرد هرچند که حفاری دراین نقاط باعث ناراحتی‌موقت ساکنان وعابران گرامی میشود ولی این سازمان برای ایفاء وظیفه وتامین آب هر منطقه ناگزیر از انجام آنست واز همشهریان محترم انتظار دارد که با تحمل این زحمت موقت از همکاری با ماموران سازمان دریغ نفرمایند.

سازمان آب منطقه‌ای تهران (شرکت سهامی)

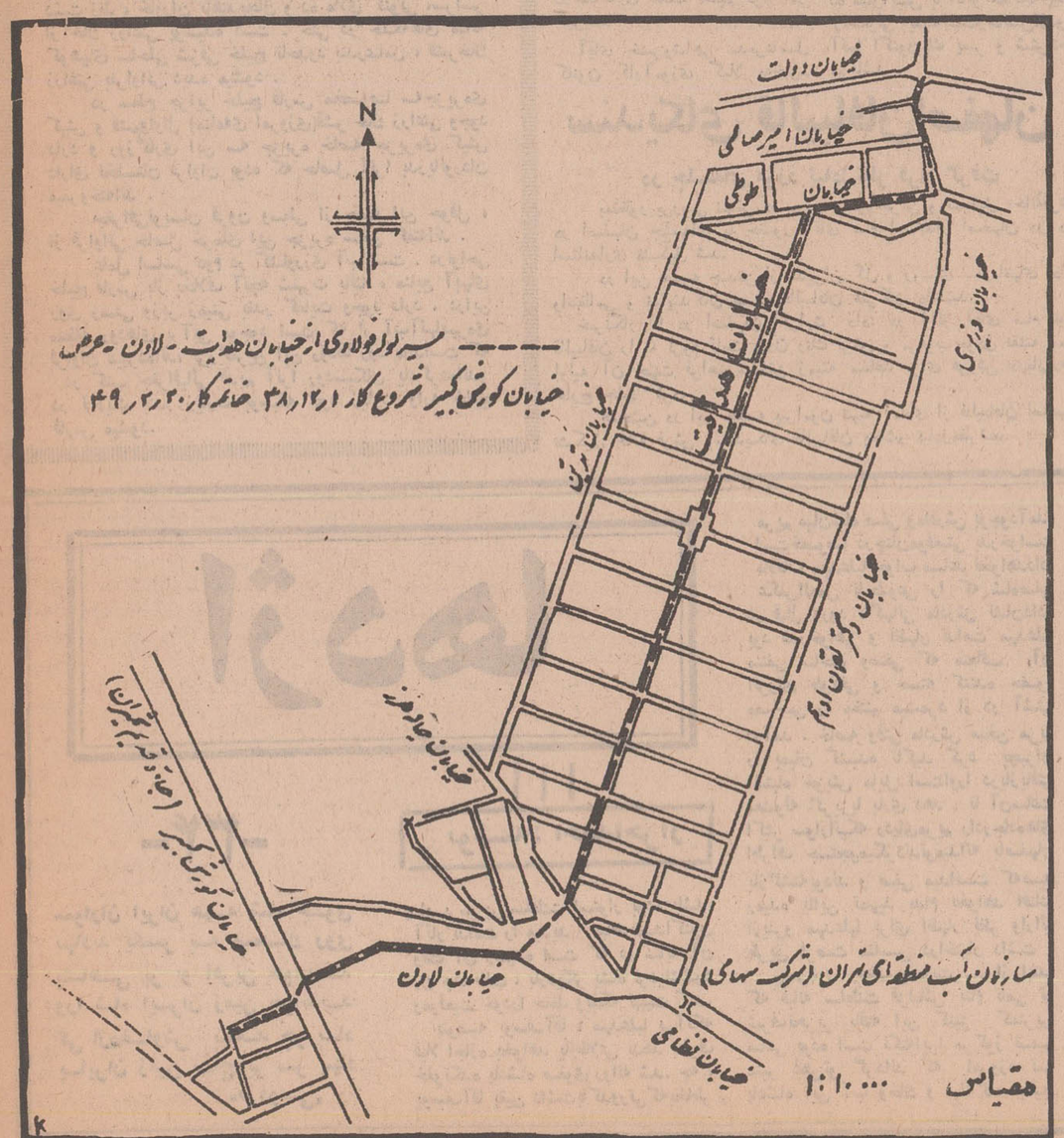

کاخ خورشید

از آثار تاریخی خراسان صورت برداری میشود و هریك تعمیر اساسی خواهند شد

برای حفاری باستانشناسی در «هفت تپه» خوزستان هیاتی وارد این منطقه گردید

کاخ «خورشید» کلات نادری خراسان که از آثار باارزش باستانی و تاریخی این استان بشمار میرود ترمیم میشود . برای این منظور هیاتی مرکب از کارشناسان اداره کل فرهنگ و هنر خراسان به «کلات نادری» اعزام میگردد.

آقای پیرنیا استاندار خراسان، در جلسه شورای اداری استان که با حضور چندتن از مدیران کل وروسای سازمانهای اداری تشکیل شده بود در مورد مرمت عمارت «خورشید» کلات‌نادری مطالبی‌بیان داشت و به آقای مشیرپور مدیر کل فرهنگ و هنر خراسان دستور داد، تااواخر این‌هفته‌نسبت به‌اعزام هیاتی از کارشناسان اداره مذکور به «کلات نادری» اقدام شود.

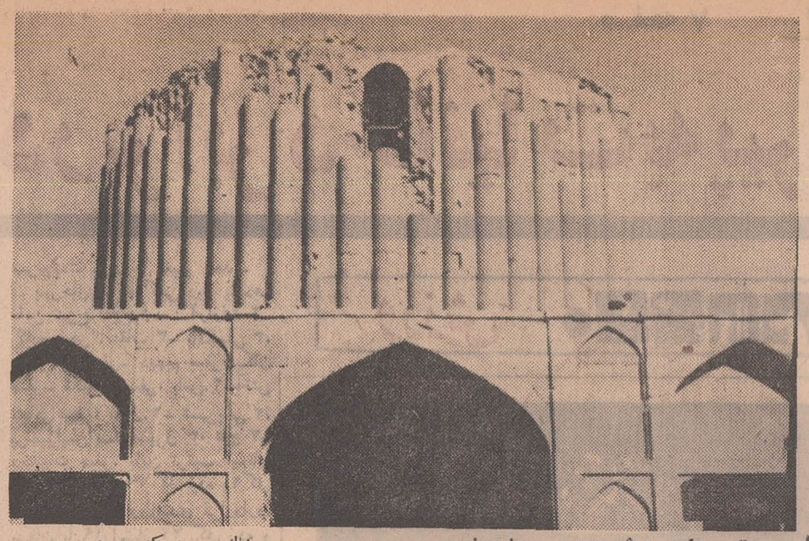

* صورت برداری میشود

بدستور علیا حضرت شهبانو، از کلیه آثار تاریخی خراسان آماری تهیه میشود تا پس ازنقشه برداری ، بناهای مهم تاریخی این استان مرمت و تجدید بنا شود.

برای این منظور هیاتی مرکب از کارشناسان امور باستانشناسی وارد مشهد شدتاپس‌از تهیه‌آماری از آثار باستانی وابنیه تاریخی خراسان نسبت به نقشه‌برداری و مرمت آنها اقدام گردد .

از جمله آثاری که درخراسان به‌آن توجه میشود ، میتوان ،آب انبارها ، گرمابه‌ها، کاروانسراها، بادگیرهای بسیار قدیمی را که جنبه تاریخی دارد، نامبرد.

آقای همایونفر رئیس اداره‌حفاظت آثار باستانی خراسان در این‌مورد به خبرنگاراطلاعات‌در مشهد گفت: هیات مزبور در شهرستانهای خراسان وضع تاریخی هر محل‌را بررسی میکند و پس از یك‌صورت برداری دقیق از آثار مهم‌تاریخی، نقشه‌برداری آنها را شروع خواهد کرد. سپس به تدریج نسبت به مرمت و تجدید بنای این ابنیه اقدام خواهد شد.

* در «هفت تپه»

هیاتی مرکب از کارشناسان اداره کل باستانشناسی برای ادامه‌ـ حفاریهای باستانشناسی در «هفت تپه» اهواز وارد این منطقه شد.

هیات مذکور سال‌گذشته ضمن کاوش‌های علمی خود در «هفت‌تپه» ساختمان عظیمی را کشف کرد . قسمتی از ساختمان‌این بنای‌تاریخی از دل خاك بیرون کشیده شد. ولی بقیه این بنای عظیم هنوز زیرخاك مدفون است..

در قسمت‌های خاکبرداری شده این بنای عظیم و تاریخی تعدادی لوحه بدست آمده است و اشیائی از وجود آثار آتشکده درقسمتهای «معبد» دیده میشود .

بااادامه کاوشهای‌علمی درمنطقه «هفت‌تپه» اهواز ، احتمال میرود، معبد بزرك باقلعه عظیمی از دل خاك بیرون کشیده شود. قطر دیواره‌های «معبد» دوازده متر و ارتفاع آن ،نه‌متراست .

گزارش خبرنگار ما در هفت‌تپه حاکی است:

کاوشهای علمی هیات مذکور سه ماه‌در این‌منطقه‌بطول‌میانجامد. سرپرستی هیات باستانشناسی را آقای دکتر نگهبان بعهده دارد.

دستگاه ۵۵ شماره‌ای تلفن

درایستگاه راه آهن جلفا شروع بکارکرد

دستگاه تلفن پنجاه‌و پنج‌شماره‌ای ایستگاه راه‌آهن مرز جلفاشروع بکار کرد.

ساختمان و نصب دستگاههای تلفن خودکار این محل از چندی پیش آغاز شده‌بود وبهره‌برداری از آن، قسمت اعظم کارهای‌اداری راه‌آهن مرزی‌بسرعت انجام‌میشود.

گزارش خبرنگار ما در تبریز حاکیست: این دستگاه که ازطرف اداره ارتباطات راه‌آهن ناحیه آذربایجان نصب شده دارای پنجاه شماره تلفن خودکار برای راه‌آهن و پنج شماره شهری میباشد . همچنین بزودی دستگاه تلکس مستقیمی که ارتباط تهران را با جلفا برقرار میکند شروع بکار خواهد کرد.

در آتیه نزدیکی نیز دستگاه تلکس و ارتباط تلفن کاریر بین ماکو ، جلفا و تهران‌نصب وشروع بکار خواهد کرد.

مسجد «شاهزاده» تبریز

برای مراسم مذهبی مبلمان میشود

بدستور آقای سرلك استاندار آذربایجان‌شرقی مسجد «شاهزاده» که یکی از مساجد قدیمی و معروف تبریز بشمار میرود، برای انجام مراسم مذهبی مبلمان میشود و شرکت کنندگان در این مراسم،روی صندلی خواهند نشست ...

این مطلب را آقای دکتر وارسته شهردار تبریز به خبرنگار مادر این شهر اظهار داشت.

همچنین کمیسیون تعمیرات مساجد تبریز با حضور آقای امیر پناهی معاون استانداری آذربایجان شرقی و فرماندار تبریز در کاخ استانداری تشکیل شد. در این جلسه که آقای نیشابوری مدیرکل اداره اوقاف استان واعضای مربوطه نیز حضور داشتند ، پیرامون تعمیر ومرمت مساجد تبریز و حفظ و حراست آنها تصمیماتی گرفته شد.

پایان مسابقات پینك پنك

آموزشگاههای پسرانه شهرری

یکدوره مسابقات پینك‌پنك بطور انفرادی بین‌دانش‌آموزان دبیرستان های‌پسرانه شهر ری انجام شد و نتایج زیربدست آمد:

آقای محمد رضاباقری پور از دبیرستان «عظیمیه »اول شد و آقایان محمداسلامی از دبیرستان «عظیمیه » ، بنی‌علاف ازدبیر ستان «عسگری » ،داودغفاری ازدبیرستان «شمس شماره‌یك» ومهدی صابر- پور از دبیرستان «عظیمیه »به‌ترتیب مقامهای دوم تا پنجم را حائز گردیدند.

خبرنگار مادر شهر ری گزارش داد : این مسابقات بانظارت آقای کاظم موسوی دبیرورزش دبیرستان های شهر ری‌انجام شد .

بهداری «آبیك»

جوابگوی بیماران نیست

بهداری آبیك تنها مرجع درمانی مردم این منطقه و اطراف است اما بعلت کمبود پزشك و وسیله درمانی نمیتواند جوابگوی بیماران مراجعه کننده باشد وقتی تنها پزشك بهداری آبیك به شهر دیگری منتقل می‌شود مدتها طول میکشد ، تاپزشك دیگری ، بجای وی اعزام شود و امور بهداری رابعهده گیرد، آمبولانس بهداری‌که باید درموافع ضروری‌بیماران را به تهران برساند ، ازنظر وسیله ناقص است ، عده‌ای از اهالی آبیك بامراجعه به دفترنمایندگی‌روزنامه‌اطلاعات مطالب بالا را عنوان کردند این عده‌تقاضا کردند مقامات وزارت بهداری بخواست ـ هایشان توجه بیشتری مبذول دارند.

نمایندگان اطلاعات در خدمت مردم

«بناب» مزرعه

وخیابانهای خاکی

در خیابانهای خاکی «بناب» مردم تابستانها از دست گرد وغبار بستوه‌می‌آیند وزمستانها بعلت گل و لای زیادی که در این خیابانها جمع‌میشود، در زحمتند ، باآسفالت یا لااقل شن ریزی خیابانها میتوان قسمتی از مشکلات فعلی را برطرف کرد ،عده‌ای از اهالی «بناب» مراتب که بدفترنمایندگی اطلاعات‌آمده بودند . پس از اظهار مطالب بالا افزودند. سالهاست طرح اسفالت‌اساسی خیابانهای‌بناب در دست‌تهیه‌است امیدواریم هرچه زودتر این‌طرح بمرحله عمل درآید.

بیك قتل و چند سرقت در کشورهای خارج

گانگسترهای آلمانی اعتراف کردند

طی یك‌بازپرسی که‌از دوگانگستر اروپائی به عمل آمد معلوم شدکه هردوی آنها آلمانی می باشند . گانگستر ها دیروز در تمام مدت بازپرسی می خندیدند و سعی‌می‌کردندنظربازپرس ایرانی‌رامنحرف کنند ،امابازپرس سرانجام‌توانست از آنها اعترافات جالبی بگیرد .

همانطور که قبلا نوشتیم دو گانگستر اروپائی پس ازدستگیری وسیله پلیس خرمشهر ،درمراحل اولیه بازپرسی‌خودرا «اودویانتیك- تبعه‌آلمان» و«ژان فلوریس- تبعه فرانسه» معرفی کرده بودند.لیکن دربازپرسی دیروز معلوم شد که نام حقیقی‌ژان‌فلوریس «پیترگلاسر گزانکه- تبعه‌آلمان »می باشد

بازپرس دادسرای خرمشهر در بازجوئی دیروزتوانست از گانگستر های اروپائی اقرار بگیرد که‌آنها هنگام ورود به‌ایران اتومبیل سـاخت تبعه فرانسوی مقیم ایران را بنام «ژان فلوریس» به سرقت برده‌اند. «گزانکه» با چسباندن عکس خود روی پاسپورت فلوریس ازپاسپورت نامبرده استفاده می‌کرده است.

گزارش خبرنگار ماازخرمشهر حاکی است که این دو گانگستر هردو اهل آلمان شرقی‌میباشند و در سال ۱۹۶۰ به برلن غربی گریخته‌اند .این دومدتی درآلمان فدرال به کارهای غیرقانونی‌مشغول بوده‌اند وپس از آنکه از طرف پلیس آلمان‌غربی تحت تعقیب‌قرار میگیرند،بدیگر کشور های اروپائی فرار می کنند و سرانجام به‌ایران می رسند که درایران بوسیله پلیس خرمشهر دستگیر میشوند.

در سوئد آدم کشته‌اند

بازجوئیهای مقدماتی‌از دوگانگستر آلمانی همچنان ادامه دارد و ماموران انتظامی شدیدا ایندونفر را زیر نظر دارند .

گانگسترهای آلمانی صبح امروز در حضور بازپرس اعتراف کردند که چندی قبل در کشور سوئد مردی را کشته و سپس متواری شده‌اند .

گزارش خبرنگار ما در خرمشهر حاکیست : پلیس خرمشهر جریـان دستگیری این دو سارق اروپائی رابه کلیه مقامات پلیس بین‌المللی‌اطلاع داده است .

پیست اسکی «پیام» تبریز

صحنهٔ مسابقات اسکی دانش آموزان

باآماده شدن پیست اسکی «پیام» تبریز اولین دوره مسابقات اسکی دانش آموزان دبیرستانهای پسرانه تبریز بانظارت انجمن‌اسکی آموزشگاههای تبریز انجام شد .

خبرنگار ما در تبریز گزارش داد: پس از پایان مسابقات آقایان رضا ارومچی ، مهدی علاقمند ، شیخی ، احمدی ، سیدپور و عزت‌پور بترتیب مقام‌های اول تاششم رابدست آوردند.

عکس بالا صحنه‌ای از مسابقات‌اسکی دانش آموزان دبیرستانهای تبریز را که در پیست اسکی «پیام» انجام شد نشان‌میدهد.

۲۰۰ مسافر درمیان برف ماندند

خرسهای هار به مسافران دربرف مانده حمله کردند

روز گذشته به واسطه ریزش برف شدید در شهرستان هـــای فریدن وداران قریب دویست‌مسافر در محاصره برف قرار گرفتند .

بعلت نزول برف طی چند روز گذشته در فریدن وداران چندراه فرعی که‌به‌قراء اطراف آنها منتهی میشود مسدودشد ودر نتیجه‌عده‌ای مسافردرمیان‌برف وسرماسرگردان شدند. این مسافرین که‌تعدادآنها به‌دویست نفر میرسید. براثرشدت سرما دچاربیماری آنفلوآنزاشدند. هم‌چنین چهار نفر از اهالی قریه «هستان» فریدن که در یکی از راههای فرعی پشت برف مـانده بودند، باحمله چهار خرس مواجه شدند. خرسها که متناوبا درمقابل این چهارنفر ظاهر میشدند ، به جنگ وگریز باآنان پرداختند و آنها را بشدت مجروح کردند . دنبال این جریان موضوع‌بمقامات مربوطه اطلاع داده شد و بلافاصله یك گروه مجهزدرمانی وبهداشتی باهلیکوپتر عازم این روستا شد .

مقامات بهداری اصفهان پس از معاینات دقیق پزشکی متوجه‌شدند که خرس‌ها به‌بیماری هاری مبتلا بوده‌اند . بهمین جهت چهار نفر مجروحین با هلیکوپتر باصفهان انتقال داده شدند و جهت درمان کلی به‌تهران اعزام گردیدند .

همچنین از طرف نیروهای کمکی بهداری استان اصفهان دارو های لازم در اختیار بیمارانی که در محاصره برف بودند قرار گرفت.

۱۴ میلیون ریال وام

بکشاورزان سیستان وبلوچستان پرداخت میشود

در اجرای تصمیمات هیئت دولت در سفر اخیر سیستان و بلوچستان چهارده میلیون ریال وام برای اجرای سه طرح کشاورزی در روستاهای ایرانشهر ـسراوان و زابل آماده پرداخت گردید . هم‌چنین هزینه۱۶ طرح دیگر نیز در دست تهیه است که بزودی از طرف سرپرستی بانك تعاون کشاورزی سیستان و بلوچستان پرداخت خواهد شد.

بنابااظهار آقای مهندس مستوفی سرپرست بانك کشاورزی‌سیستان و بلوچستان تاپایان سال جاری حداقل ۵طرح‌دیگر برای ایجاد ۵ قطب کشاورزی در این استان تهیه و بمورد اجرا گذاشته میشود. بااجرای این طرحها چهره کشاورزی این منطقه بکلی عوض خواهدشد.

برای ایجاد مرکز آموزش کشاورزی رشت

۲۰ هکتار زمین اختصاص یافت

برای‌ایجاد مرکز نمونه‌آموزش کشاورزی در رشت قطعه زمینی به مساحت‌بیست هکتار زمین بکانون کارآموزی گیلان واگذار شد .

واگذاری زمین مربوطه در هیات وزیران تصویب شده و با موافقت‌وزیر منابع‌طبیعی دراختیار کانون کارآموزی گیلان قرار گرفته‌است.

دراین مرکز دو هزار نفر کار آموز دوره کارآموزی‌خواهند دید وبرای انجام کار های صنعتی و کشاورزی بکار گمارده می - شوند.

کارآموزان از سنین ۱۸ تا ۴۰ سالگی برای آموزش در رشته‌های مرغداری ، پرورش دام وطیور تربیت‌کرم ابریشم ، خراطی و درخت‌کاری تحت تعلیم قرار می گیرند.

آقای خسروشاهی مدیرعامـل کانون کارآموزی گیلا به‌خبر- نگار مادر رشت‌گفت :این مرکز که‌بنام مرکز آموزش کشاورزی کانون کارآموزی نامیده می‌شود در حال حاضر پانصد کارآموزمی پذیرد مرکز مزبور همه ساله‌یك هزار متخصص تربیت خواهـد کرد.

زنی سه قلو زائید

زن سی‌ساله‌ای بنام «خدیجه انقلابی» در بیمارستان «فریمان» سه‌قلو زائید . نوزادان هرسه دختر هستند .

خبرنگار ما در مشهد گزارش داد : نوزادان هرکدام سه کیلو وزن دارند و کاملا سرحال هستند آقای «حسین زراعتی» پدرنوزادان ده سال پیش با «بانو خدیجه»پیمان زناشوئی بسته‌است‌وحاصل‌ازدواج آنها اکنون‌یك پسر و شش‌دختر می‌باشد .

سندیکای قالیبافان اصفهان

در جلسه‌ای مورد تبادل‌نظر قرار گرفت

بمنظور بررسی نهائی در مورد صدور فرش و تشکیل «خانه‌فرش» در اصفهان جلسه‌ای با حضور آقای سام استاندار اصفهان در دفتر استانداری تشکیل شد.

در این جلسه چندتن از مدیران کل و روسای سازمانهای اداری وانتظامی و نمایندگان صنف قالیبافان شرکت داشتند.

خبرنگار ما در اصفهان گزارش داد: در آغاز آقای سام توجه قالیبافان را به لزوم ثابت بودن رنك فرش و مرغوب بودن نقشه ومواد اولیه آن جهت فراهم ساختن زمینه مساعد برای فروش دربازارهای خارج جلب کرد.

همچنین در این جلسه پیرامون تهیه آماری از قالیبافان اصفهان، تشکیل خانه فرش وسندیکای قالیبافان بحث‌و تبادل‌نظرشد.

مربیان پیشاهنگی

تعلیم میبینند

کلاس هدایت‌مربیان پیشاهنگی دختران‌وپسران شیراز طی‌مراسمی در خانه‌پیشاهنگان این شهرستان گشایش‌یافت.

درمراسم گشایش این کلاس مدیرکل آموزش وپرورش فارس ومعاون این‌اداره طی سخنانی‌ارزش واهمیت برنامه های پیشاهنگی‌را برای شرکت‌کنندگان تشریـح کردند.

این کلاس بمدت دوازده روز ادامه خواهدداشت و شرکـت کنندگان ضمن اینکه با مسائل مختلف پیشاهنگی آشنا میشوند در اردوی یکروزه‌پیشاهنگی‌شرکت میکنند، تامسائل مربوطه رابطور عملی مورد بررسی قرار دهند.

مسابقات روزنامه نگاری

درشهرری

مسابقه‌ای بین دانش آموزان دختر و پسر دبیرستانهای شهرری در رشتهٔ روزنامه نگاری انجام‌شد ونتایج زیر بدست آمد:

*** در قسمت دختران**

گروه روزنامه‌نگاری دبیرستان «راه دانش» مقام اول را بدست آورد و گروه‌های روزنامه‌نگاری دبیرستان «فرح» و دبیرستان«دخترازی» دوم و سوم شناخته شدند.

*** درقسمت پسران :**

گروه روزنامه‌نگاری دبیرستان «عظیمیه» در این مسابقات بمقام قهرمانی رسید و گروه‌های‌روزنامه نگاری دبیرستانهای «ابن سینا» و «زکریای رازی» بترتیب مقامهای دوم و سوم را بدست آوردند.

عشق خرسانه!!

سوغات اسالم

سوغات ولایات

به اطلاع عموم همشهریان میرساند که در حوالی اسالم مواظب خود باشند ،و وقتی از دهی به‌ده دیگر میروند ،مواظب باشند خرس‌ها دنبال آنها نیفتند ومتلك نگویند !

به‌اطلاع عموم خرس‌ها هم میرساند که بعد از این اگر به اهالی متلك بگویند سر آنها تراشیده‌خواهد شدو به‌پرداخت پنجاه تومان جریمه محکوم خواهند گردید.

علت اتخاذ چنین تصمیمی اینست که چند روز قبل ، جوان کشاورزی بنام آقای فریدون نیك‌بین ساکن محله «دیگه‌سرای» اسالم ، یك گونی برنج روی اسب خود گذاشته بود و بسوی ییلاق میانکوه اسالم میرفت که در بین راه یك خرس ماده جلوش سبز شد و شروع کرد به متلك گفتن به فریدون ! فریدون محل خرس نگذاشت و راهش را ادامه میداد، وخرس‌نانکار ازبی‌توجهی فریدون خان عصبانی شده بود ، دست فریدون را گرفت و او را بطرف جنگل کشید !

فریدون گفت جون مامانت‌ول کن .کار دارم . خرس گفت من هم کار دارم ! از فریدون اصرار و از خرس انکار، کشان کشان او را به جنگل برد ،اسب فریدون هم تك وتنها بطرف خانه روان شد.

اما بشنوید از خانم خرسه که فریدون رامی‌برد وسط جنگل ودرمنزل شخصی خود، که در تنه یك درخت قرار داشته او را راهنمائی می‌کند.

فریدون میگوید من باید بروم . کار دارم . خرس میگوید کجا میخوای‌بری فریدون جون . اینجا مثل منزل خودت است ، ناراحت نباش . کفش‌هایت رادر بیار و راحت دراز بکش .

در اینموقع‌جناب‌خرس خودش گالشهای مهمان را از پای او درمی‌آورد . بعد جورابهایش راهم در می‌آورد .جوراب‌ها را بپای خودش میکند، یك لنگه‌گالش راهم میپوشد ، ولی هنگام پوشیدن‌لنگه دوم ، گالش پاره میشود !

خرس به‌فریدون میگوید ـ بازتوگول تبلیغات را خوردی ، یك گالشی‌خریدی که اصلا دوام ندارد !

فریدون چیزی نمی‌گوید و خرس شروع می‌کند جلو فریدون رقصیدن و استریب تیز کردن . بعد از فریدون هم دعوت می‌کند که با او برقصد ولـی فریدون میگوید من اهل این حرفها نیستم .

خرس فکر می‌کندحتما فریدون‌گرسنه است وحالش راندارد، لذا بعد ازاینکه رقصش تمام شد از سوراخ بیرون‌می‌آید وجلو در سوراخ را بامقداری چوب می‌گیرد و خودش برای تهیه آذوقه‌توی جنگل راه می‌افتد . فریدون خان‌هم از فرصت استفاده می‌کند و باهر مشقتی بوده خود را از توی لانهٔ خرس میکشد بیرون و باپای برهنه دوان دوان بطرف گیلان می‌آید و بعد از دوساعت راه پیمائی به‌آسیش میرسد.

وی بدون داشتن لباس و پابرهنه سوار اسب میشود و به‌تاخت خود را به‌خانه میرساند ، ولی دم‌درخانه دیگر از هوش میرود و نقش زمین می‌شود!و پدر و مادرش خیردارشده‌اورابهوش می‌آورند، وحالا ماجرای فریدون خان و خرس نابکار موضوع بحث‌اهالی‌شده ومیگویند مواظب خرس‌ها باشید . خیلی ناقلا شده‌اند !

آقای سوغاتچی ـ جنابعالی هم اگر این طرفها تشریف آوردی مواظب خرس‌ها باش .

سوغاتچی ـ بنده مواظب خودم‌هستم !

اژدها

۳۴-

نوشته: احمد احرار

سواران ایران همه شاه جوی
نهادند یکسر به ضحاك روی
بشاهی بر او آفرین خواندند
ورا شاه ایران زمین خواندند
کی اژدهاوش بیامد چو باد
بایران زمین تاج بر سر نهاد
«فردوسی»

۱۱۱

و او برسریر سلطنت استوار بوده باشد آثار ندامت را میدید و میاندیشیداکنون وقت آن رسیده است که در سایه آن زن جاه طلب ، باردیگر بشاه نزدیك‌شود وموقعیت خودرا حفظ وبلکه تثبیت کند.

بتوصیه یوسف‌آقا ، مهدعلیا بی‌آنکه قبلا اجازه بخواهد یااطلاعی بدهد بطرف خلوتکده پادشاه صفوی روانه شد. چه ، یوسف‌آقا یقین داشت‌باکدورتی که‌بخاطر مریم میان‌شاه صفی ومادرش بوجودآمده است‌خصوصا درچنان‌موقعیتی بدرخواست ملاقات مهدعلیا جواب مساعد نخواهدداد. عکس‌العمل نامطبوعی را که شاه‌صفی در قبال ورود ناگهانی مادرش نشان‌داده بود عذرخواهی و اظهار ندامت مهدعلیا منتفی ساخت وصفی که متعاقب آن انزوای طولانی و خسته کننده حضور مصاحبی را مغتنم میشمرد از در آشتی درآمد . خاصه وقتی مادرش سخن مریم را بمیان کشیده تاکید کرد بجبران اشتباه خویش مایل است‌اورا دربازیافتن معشوقه گریزپا یاری دهد . تا آن‌ساعت اکثر سوارانیکه ردپای‌مریم رادرجاده‌های اطراف جستجومیکردندنومیدانه باصفهان بازگشته‌بودند و صفی میدانست که‌صید رمیده بااین تمهید بدام نخواهد افتاد. ازینرو مهدعلیا برای اظهار نظر وارائه طریق فرصت مناسبی دراختیار داشت :

ـپسرم ... جانم بفدایت ... از ابتدا که قباله سلطنت فزلباش بنام نامی تو شرف‌تحریر یافته این کنیز کمترین ساعی بوده است نکته‌ایرا مرکوز ضمیر منیر ذهن‌تو گردانده که امروزه تو پادشاه این آب وخاك و قبله‌گاه جمیع اکابر واعیان وامراووزرا ورعایای‌مملکت قزلباشی ... تودرجائی نشسته‌یی که‌بیك اشاره میتوانی آفتاب وماه را از آسمان بزیرآورده در حیطه‌تملك‌خود بگیری... بااینهمه عناوین که ترا مسلم است‌هیچ نمی‌فهمم بچه علت هروقت مواجه با معضلی میشوی وضعیت خود را فراموش کرده همانند کودکی یتیم و بی‌پناه ، ترسان و لرزان گوشه‌یی میگیری ودر خودتفرو میروی ..هرگاه سخن مرابه داعیه‌غرضی‌بجزخیرخواهی وحب وبغضی مگر علقه‌مادر وفرزندی‌حمل نخواهی‌کرد میخواهم جسارت ورزیده نگویم دوام‌این حالات منافی شئون شاهی و مغایر رتبه ارشاد و اسباب تنزل سطوت و صولت خواهد بود ... الحال نیز چه‌مناسب‌است که محض مختصر تکدری امور دولت را فرو نهاده روزهای باسعادت سلطنت را اینگونه تباه کرده آثار ضعف و کم - جنبگی‌بظهور رسانی ؟... تهمورث خان‌از زمره رعایای این دولت است ... یقین دانسته باش بمحض آنکه اطلاع یابد دخترش طرف‌توجه پادشاه قزلباش قرار گرفته باسروجان قدم پیش خواهد نهاد که‌شرف خویشاوندی ذات‌اشرف حاصل کند وخود همه‌جور اسباب و مقدمات به جهت حصول چنین مطلبی فراهم خواهد ساخت ... دخترنیزنه‌جائی بجز خانه پدر داردو نه‌چاره‌یی غیراز متابعت رای وی... بعلاوه ، الان یوسف‌آقا که‌از سالهاپیش مباهی به‌خدمتگزاری خاندان ما بوده و فعلا درسلك ملازمان دولتخواه سلوك دارد پیغام آورده بودکه اگر خاطراشرف بدین تصمیم تسکین حاصل میکندجمیع امرای قزلباش واعاظم‌وارکان دولت‌قاهره رابرای گوشمالی تهمورث خان وجمیع جماعت گرجیان‌متفق و مهیا سازد ... کاری که یابمهر یا بقهر در کمترین زمانی میتوان انتظام داد چه جای آنکه خاطر خطیر نواب شهریاری را تابدین درجه مشغول و ملول بدارد ؟!

تیریوسف‌آقا بهدف نشست . تذکرات و نصایح مهدعلیا ،شاه‌صفی را قوت‌قلب بخشید و متوجه ساخت که غزال رمیده حتی وقتی به‌آشیانه خود برسد باز در چنگال وی خواهد بود ، زیرا چنانکه مادرش گفته‌بود بی‌شك تهمورث خان بدست خود دخترش مریم را بحرمخانه میفرستاد تابشرف خویشاوندی پادشاه قزلباش نائل شود .

تاآن لحظه ، صفی ماجرای فرار مریم را بصورت شکستی مینگریست‌و ازتصور این شکست احساس حقارت میکرد . حقارتی که توانائی تحمل آنرا نداشت وازآن میگریخت ، به‌شراب پناه میبرد. زیرا روح اودربرزخ‌میان شرایط زندگی جدید و زندگی گذشته‌اش،زندگی یك شاهزاده وحشت‌زده و فراموش شده ، سرگردان بود .

حوالی غروب شاه‌صفی انزوای خودرا شکست‌و باحضار گروهی از رجال‌دولت اشاره کرد که‌سرگشته و بی‌تکلیف روزی تلخ و نحس را در عمارت دولتخانه بسر آورده بودند .

آنها عموما از کنکاش یوسف آقا خبر داشتند وهرچند از صحبت های یوسف آقا و مهدعلیا چیزی نمیدانستند ،می- توانستند درك کنند که‌در شکستن آن بست یوسف‌آقا نقش موثری داشته‌است. یوسف آقانیزخودی گرفته‌و مثل‌طاووسی دربین آن گروه متنفذ از زعمای دربار صفوی چتر زده بود .

یوسف‌آقا در لحظه نومیدی و صرفا بامید حفظ موقعیت خویش در مسیر آن تندباد حادثه، باقدام‌نومیدانه‌یی دست‌زده بودوچنان نتیجه‌یی‌راهرگز انتظارنداشت. اما اقبال‌کارساز کارخودرا کرد .یوسف آقا بااین تلاش نه‌فقط موفق شده بود رشته‌های گسیخته روابط خود را بامهد علیا و روابط مهدعلیارا باشاه‌صفی ازنو گره بزند بلکه اکنون میتوانست میزان نفوذ خودرا در مزاج شاه و مادرش‌برخ مردان متنفذدربار و دولت صفوی بکشد.

دربین مردانی که بحضور شاه خوانده شده بودند فقط یوسف آقا عنوان‌وسمت مشخصی نداشت واین نیز برای یوسف آقا مزیتی بشمار می‌آمد . یوسف‌آقا با رندی وزیرکی کوشیده بود و همچنان کوشش داشت که این وضع را برای خود حفظ کند . زیرا مقامات ومشاغل درجه اول محدود بودواحراز آن مقامات بشرایطی احتیاج داشت‌که یوسف‌آقاآن شرایط را نداشت . در حالیکه او می- خواست‌باشخصیت هایی‌مانند‌اعتمادالدوله، ایشیك‌آقاسی‌باشی وقورچی‌باشی‌همطراز ، بلکه در مواردی از آنها نیز مقرب‌تر باشد ودر صورتی میتوانست چنان نقشی ایفا کندکه همچنان بعنوان‌یك شخصیت استثنائی درکنار شاه ظاهر شودو طرف اعتماد و مشورت باشد .

به‌میمنت تاجگذاری فرخنده اعلیحضرتین

سندیکای شرکتهای تأسیساتی یک دبستان مجهز به وزارت آموزش و پرورش اهداء کرد

این دبستان شش کلاسه که در بی‌سیم نجف‌آباد نزدیک پارك ولیعهد قرار دارد مجهز به کلیه لوازم و تاسیسات از جمله شوفاژ میباشد

طی مراسمی که در حضور خانم دکتر فرخ‌رو پارسای وزیر آموزش وپرورش عصرروز ۳شنبه گذشته صورت گرفت، سندیکای شرکتهای تاسیساتی یك دبستان مدرن و مجهز را به وزارت آموزش و پرورش اهداء کرد.

این دبستان بمناسبت و میمنت جشن فرخنده تاجگذاری‌شاهنشاه آریامهر وعلیاحضرت‌فرح‌شهبانوی ایران بوسیله سندیکای مذکور در جنوب تهران(بی‌سیم‌نجف‌آباد) ساخته و آماده شده بود.درآغاز این مراسم که عده‌ای‌ازفرهنگیان و اعضای هیئت مدیره سندیکای شرکت های تاسیساتی حضور داشتند ، ابتدا مهندس عنایت بهبهانی رئیس هیئت‌مدیره و دبیر سندیکا ضمن اظهاراتی گفت :

جناب خانم‌دکتر فرخ‌روپارسای وزیر محترم آموزش و پرورش حضار گرامی :

بانهایت خوشوقتی قبلا ازطرف هیئت مدیره و اعضاء سندیکای شرکتهای تاسیساتی از عموم‌خانم ها و آقایان محترم که دعوت سندیکا را قبول نموده و درجشن فرهنگی ما شرکت و سرافراز فرموده‌اند اظهار تشکر و قدردانی میکنم بخصوص از جناب خانم دکتر فرخ‌رو پارسای وزیر محترم آموزش و پرورش که باکمی‌وقت قدم رنجه فرموده و با حضورخود در این مراسم از کارنیك‌سندیکا قدردانی واعضاء سندیکا راتشویق فرموده اند بی نهایت‌سپاسگزارم.

هیئت مدیره سندیکا باالهام از نیات مقدس رهبر خردمندملت ایران شاهنشاه آریامهر و با وقوف کامل به اهمیت پیکاروسیع با بیسوادی که یکی از اصول مهم انقلاب تاریخی و اجتماعی شاه و مردم میباشد و رهبری جهانی این پیکار عظیم و مقدس را شاهنشاه بزرك ما بر عهده دارندو بمناسبت و میمنت جشن فرخنده تاجگذاری شاهنشاه آریامهر و علیا حضرت فرح شهبانوی گرامی ایران با کمال مسرت در آبانماه ۱۳۴۶ طی عریضه ای که به پیشگاه مبارك تقدیم کرد چنین معروض‌داشت:

پیشگاه مبارك بندگان‌شاهنشاه آریامهر جشن فرخنده‌وشکوهمند تاجگذاری شاهنشاه بزرك و شهبانوی محبوب ایران که‌قلوب مردم شاهدوست وطن‌مارا آکنده از سرور و شادی و مالامال از غرور و افتخار نموده است‌فرصت نیکوئی است تا افرادملت‌آمادگی کامل خود را در اجرای نیات مبارك رهبر و معلم خردمند قوم ایرانی و پیروی از اصول انقلاب مقدس شاه و مردم بصورت مشارکت در برنامه عظیم‌وجاودانی شاهنشاه برای پیشرفت ایران ابراز داشته و اصل ثابت و ابدی ناگسستنی بودن پیوندمیان شاه ومردم را بار دیگر در انظار جهانیان تجلی دهند .

سندیکای شرکتهای‌تاسیساتی که از طریق شرکتهای مجهز و فنی خود اجرای جزئی از برنامه آبادانی ایران را بعهده دارد با کمال سرافرازی بشرفعرض‌مبارك میرساند که آرمانهای مقدس شاهانه را در نحوه انجام کارهای عمرانی و آبادانی ایران عزیز به سابقه حس وطنخواهی همواره‌در مد نظر داشته استو اینك‌مفتخر و مباهی خواهد بود که هدیه ناچیز این سندیکا را که‌به‌پیروی از افکار تابناك معلم خردمند و شاهنشاه بزرك ایران‌بمنظورکمك به برنامه پیکاربا بیسوادی‌پیکاری که پرچم پرافتخار آن از طرف عموم جهانیان به کف‌با کفایت شاهنشاه سپرده شده است تقدیم میدارد بعنوان پای ملخی در پیشگاه سلیمان مورد قبول‌افتد.

این سندیکا با کمال مسرت ساختن یکباب دبستان مجهزشش کلاسه در جنوب تهران را با اعتباری معادل سه میلیون‌وپانصد هزار ریال متقبل میشود تا به میمنت تاجگذاری شاهنشاه آریامهر وشهبانوی محبوب‌ایران در برنامه بزرك پیکار بابیسوادی و ریشه کن ساختن آن ازساحت وطن ما که یکی از آرمانهای مقدس شاهانه است با داشتن سهم ناچیزی مفتخر باشد .

وزیر آموزش و پرورش‌ازاقدام خیرخواهانه سندیکای شرکت های تاسیساتی درمورد واگذاری دبستان مجهز تاجگذاری بوزارت آموزش و پرورش قدردانی کرد .

* ۷۰۰ دختر

آقای مهندس بهبهانی ادامه داد : در اجرای‌این تعهدراواخر سال ۱۳۴۶ نماینده سندیکا با راهنمائی آقای داودزاده رئیس اداره آموزش و پرورش ناحیه ۶ تهران در همین محل که از لحاظ کثرت‌دانش آموزان‌احتیاج وافری بدبستان داشت زمینی به مساحت دو هزار متر مربع خریداری نموده و بلافاصله ازاول سال ۱۳۴۷ ساختمان آن راآغاز و در مهرماه همان سال بپایان رسانید و چون احتیاج مبرم به دبستان داشتند در مهرماه سال گذشته قبل از انجام مراسم‌افتتاح در حالی که ساختمان دبستان هنوز نواقصی داشت شروع بنام نویسی دانش آموزان نمودند و هم‌اکنون تعداد هفتصد دختر در این دبستان به تحصیل مشغولند.

حضار محترم‌قطعا باین‌موضوع توجه فرموده اند که حمل‌وفراهم آوردن مصالح ساختمانی مورد لزوم ساختمان در چنین محلی‌که راه طبیعی ندارد و رانندگان ماشینهای باری همواره با ازدحام و زحمت روبرو هستندبسیاردشوار بوده و این امر موجب افزایش هزینه ساختمان گردیده از طرف دیگر چون سندیکا ضمن کار متوجه شد که تعدادداش‌آموزان در این محل بسیار زیاد بوده و ساختمان یك طبقه با ۶ کلاس کافی نمیباشد تصمیم گرفت ساختمان را وسیع‌تر نموده و در دو طبقه بنا نماید که جمعادارای ۱۲ کلاس و اطاق مدیر و آموزگاران بوده و بدین جهت بر هزینه ساختمان آن بمقدار قابل توجهی افزوده شده است.

* تجهیزات

ساختمان این دبستان مجهزبه شوفاژ سانترال ، تلفن وبرق‌عادی وبرق سه فاز بوده و بطوریکه ملاحظه میفرمائید بصورت یکی از دبستان های خوب تهران درآمده است . در اینجا صروری میدانم از زحمت جناب آقای‌دکتر دادفر نماینده محترم مجلس شورایملی و دبیر وقت سندیکا که در این‌امرخیرسهمی‌داشته‌اند تشکر کنم .

جمع کل هزینه ساختمان و زمین آن بالغ بر شش میلیون ریال شده بنابراین سندیکای شرکتهای تاسیساتی دو میلیون‌و پانصد هزار ریال بیش از تعهد و تقبلی که در عریضه تقدیمی به پیشگاه مبارك شاهنشاه نموده‌بود خرج کرده است در حقیقت‌آنچه لازمه استحکام ساختمان ووسعت اطاقها و آسایش دانش آموزان بوده انجام داده و کوتاهی‌نکرده است این خود نشانه علاقه و دلبستگی و ایمان سندیکای مابه انقلاب اصیل اجتماعی شاه و ملت است که در کلیه شئون مملکت ما صورت گرفته و آثار آن در زندگی ملت ایران مشهود است سندیکای ما این کار نیك را به خاطر همین ایمان‌و عشق‌به‌سعادت و ترقی ایران انجام داده و در مقابل انتظار هیچگونه پاداشی‌جز رضایت خاطر خطیر شاهنشاه آریامهر پرچمدارمبارزه‌بابیسوادی در جهان ندارد ، سندیکای شرکتهای تاسیساتی به این‌اصل معتقد است که برنامه مقدس پیکار با بیسوادی شاهراه‌بزرگی است که ملت ایران را به ردیف ملل بزرك جهان سوق خواهدداد.

* پیشقدم

برای استحضار حضارمحترم یادآوری مینماید که سندیکای‌ما همواره در کار های خیر پیشقدم بوده و قسمتی از کمك‌های‌خیریه سندیکا باین شرح است :

کمك به جمعیت خیریه‌فرح‌پهلوی ۳۰۰٫۰۰۰ ریال
کمك به زلزله زدگان‌خراسان ۱٫۵۰۰٫۰۰۰ ریال
کمك به هزینه‌تحصیلی‌دانش‌آموزان ممتاز دانشگاه صنعتی آریامهر ۲۵۰٫۰۰۰ ریال

علاوه بر این د رسال جاری سندیکا تعهد نموده آزمایشگاه حرارت مرکزی و تهویه دانشگاه صنعتی آریا مهر همچنین آزمایشگاه انستیتو تهویه وتبرید را به هزینه خودتهیه و تحویل نماید .

بطوریکه قبلا عرض شد هدف سندیکا از بنای این دبستان‌علاوه بر شرکت در برنامه پیکار با بیسوادی و ادای وظیفه ملی‌حفظ خاطره فرخنده تاجگذاری‌شاهنشاه آریامهر و علیاحضرت فرح ـ شهبانوی محبو ب‌ایران در این نقطه ازشهر بوده و باین جهت دبستان بنا به پیشنهاد سندیکا وتصویب وزارت آموزش‌وپرورش بنام دبستان تاجگذاری‌نامیده‌شده است .

میگویند درب هر دبستانی‌که باز میشود درب زندانی‌بسته‌میشود امیدوارم اولیای اداره آموزش‌و ـ پرورش ناحیه ۶ سالیان دراز از این دبستان استفاده نموده و در اجرای منویات شاهنشاه‌انسانهای با ارزشی برای مملکت تربیت نمایند .

* اظهار تشکر

در این موقع فرصت را برای ابراز این واقعیت ضروری میداند بعرض حضار محترم برساند که در انجام این برنامه ملی‌و انقلابی راهنمائیهای معنوی‌آقای‌امیرعباس هویدا نخست‌وزیر محبوب که همیشه در اجرای نیات بلند شاهنشاه آریامهر تلاش‌نموده‌اند و عنایت ایشان اثرات بسیار سودمند و ارزنده‌ای در تسریع کار ما داشته است تشکر و سپاسگزاری نماید .

در خاتمه با تقدیم‌سند انتقال دبستان تاجگذاری از حضور خانم دکتر فرخ‌رو پارسای خواهش‌می‌ـ نمایم که‌از لوحه‌اهدائی‌سندیکای شرکتهای تاسیساتی‌بنام شاهنشاه آریامهر پرده برداری فرمایند .

*پرده‌برداری

در این هنگام خانم دکتر فرخ‌رو پارسای وزیر آموزش‌و ـ پرورش از لوحه بنیان گذاری دبستان تاجگذاری پرده برداری کرد وازنیت‌خیر اعضای‌سندیکای شرکتهای تاسیساتی قدردانی‌نمود و اظهار امیدواری کرد که‌بازهم شاهد تاسیس نظیرچنین‌مدارسی از طرف اشخاص و سازمانهای خصوصی باشد .

قسمتی از نمای دبستان تاجگذاری که همچون نگین در جنوب تهران میدرخشدو در آن کلیه تجهیزات از جمله شوفاژ تعبیه شده است .

BBC LONDON
صحیح‌ترین
سریع‌ترین و
ارزانترین طریقه
جدیدترین روش
فراگرفتن زبان انگلیسی
باخودآموزهای انگلیسی (بی.بی.سی) لندن
(وابسته به بنگاه سخن‌پراکنی انگلستان)
۱ـ دوره اول CALLING ALL BEGINNERS شامل دوازده صفحه‌ویک‌کتاب ترجمه‌شده بفارسی ۲۵۹ تومان باشرایط نقد و اقساط
۲ـ دوره دوم GETTING ON IN ENGLISH شامل شصت صفحه ویک‌کتاب ترجمه‌شده بارزش ۲۱۶ تومان.
برای آشنائی بیشتر میتوانید به شرکت مطبوعاتی ایران یاد خیابان شاپور چهارراه فیشرآباد مراجعه ویا مکاتبه فرمائید ویا باتلفنهای ۶۶۸۶۷ و ۴۲۴۰۶ تماس بگیرید.

کارکنان اداره آموزش و پرورش شهرستان‌رودبار

با الهام از رهبر عالیقدر خود شاهنشاه آریامهر ضمن ابراز انزجار و تنفر شدید از اعمال وحشیانه دولت بعثی عراق آماده هرگونه فداکاری و جانبازی در راه استقلال کشور عزیز خود میباشند .

اداره آموزش و پرورش شهرستان رودبار : مهذب

انسونلر
ایدال شرکت سهامی جیپ و لین کارخانه سازنده اتومبیل
و پیشرو صنعت اتومبیل سازی در ایران
شنبه ها از ۷½ تا ۸ بعدازظهر
در تلویزیون ملی ایران

روغن موتور پارس جم ویسکازیته ایندکس ۱۳۵ دارد

شاخص تعیین میزان تغییرپذیری روغن موتوردربرابرگرماوسرما پایه یا رقم ویسکازیته ایندکس آنست . به عبارت دیگرهرقدر رقم ویسکازیته ایندکس روغن بالابرود بر خواص مقاومت و تغییر ناپذیری آن روغن در برابر گرماوسرما افزوده میشود .

معمولا بهترین روغن موتورهائیکه درایران تهیه ومصرف میشوند ویسکازیته ایندکس ۸۵ دارند وبا در نظرگرفتن توضیح بالا مقاومت این روغنها دربرابرگرما وسرما کمترازمقاومت‌روغنی‌است‌که ویسکازیته ایندکس آن ۹۵ است .

لیکن این امکان وجود دارد که با بکارگرفتن مواد اولیه بهتروبا استفاده ازدستگاههای مدرن تصفیه و سیستم مجهزتر پالایش وصرف مواد افزودنی وتحمل هزینه بیشتراین پایه یارقم ویسکازیته ایندکس را به ۱۰۰ وگاهی بالاتررساند.

روغن‌موتورپارس جم باویسکازیته ایندکس ۱۳۵ پدیده‌ای شگرف واوج تکامل صنعت روغن موتورسازی ایران است.

پارس جم در پالایشگاه مدرن و مجهز شرکت سهامی نفت‌پارس تهیه میشود .

پارس‌جم یك روغن موتور
برای تمام فصول

با پارس‌جم اتوموبیل شما در زمستان با یك استارت روشن میشود و در تابستان فشار روغن کم نمیشود
روغن موتور پارس‌جم در برابر گرما و سرما تغییر غلظت نمیدهد
با پارس‌جم موتور اتوموبیل شما مثل ساعت کار میکند

آگهی استخدام داوطلب دیپلمه

برای آموزشگاه سرپاسبانی (درجه‌داری)
شهربانی کل کشور

شهربانی کل کشور بمنظور کادر انتظامی !شهربانی استان مرکز) تعدادی داوطلب مرد یا دوشیزه باشرایط زیر می‌پذیرد :

الف ـ شرایط ورود .

۱ـ تابعیت دولت شاهنشاهی ایران .
۲ـ متدین بیکی از ادیان رسمی .
۳ـ دارا بودن گواهینامه‌ششم متوسطه(ادبی ـ ریاضی ـ طبیعی).
٤ـ سن داوطلبان نباید از هیجده سال تمام کمتر و از ۲۸ سال بیشتر باشد .
۵ـ حداقل‌قد برای داوطلبان مرد ۱۶۵سانتی متر و دوشیزگان ۱۵۶ سانتی متر .
۶ـ داشتن بنیه قوی و تندرستی کامل وتناسب اندام‌وتوانائی برای انجام کاریکه بمنظور آن استخدام میشود .
۷ـ مبتلا نبودن به بیماری روانی .
۸ـ عدم محکومیت به جنایت وجنحه‌هائی که بموجب قوانین جزائی مستلزم محرومیت از خدمت دولت میگردد .
۹ـ عدم اعتیاد بمواد مخدره والکل .
۱۰ـ عدم معروفیت بفساد عقیده‌و اخلاق و داشتن حسن‌پیشینه.
۱۱ـ تعهد ۵ سال‌خدمت در شهربانی کل‌کشور پس از پایان دوره آموزشگاه .
۱۲ـ داوطلبان باید در بدو ورود یکنفر معرف و یکنفر ضامن معرفی و برگ تعهد تکمیل و ارائه نمایند .
۱۳ـ موفقیت در آزمایش ورودی .

ب ـ مدت تحصیلی و امتیازات .

۱ـ مدت تحصیل در آموزشگاه سرپاسبانی یکسال تمام از تاریخ شروع دوره خواهد بود .
۲ـ دوره آموزشگاه دانش آموزان شبانه‌روزی بوده و کلیه هزینه از قبیل خوراك و پوشاك و مسکن بعهده شهربانی کل کشور است و دوره آموزشگاه برای داوطلبان دوشیزه روزانه بوده و از ناهار و لباس خدمت استفاده خواهند نمود .
۳ـ دانش آموزان در مدت تحصیل کمك هزینه تحصیلی معادل نصف حقوق مبنای‌حقوق پرداخت خواهد شد .
٤ـ دانش آموزان پس از خاتمه دوره آموزشگاه و موفقیت در آزمایشات مربوطه بدرجه سرپاسبان دومی نائل میگردند .
۵ـ بفارغ‌التحصیلان باتوجه به نحوه وفعالیت و ابرازشایستگی علاوه بر حقوق و مزایای مقرره ماهیانه حداکثر تا معادل سه هزار ریال اضافه پرداخت خواهد شد .
۶ـ فارغ‌التحصیلان پس از سه سال خدمت در صورت احراز شایستگی میتوانند در کنکور دانشکده‌افسری شهربانی شرکت نمایند .

مدارك لازم برای ثبت‌نام .

داوطلبان برای ثبت‌نام میتوانند همه‌روزه باستثنای‌ایام تعطیل تاآخر وقت اداری، با دردست داشتن مدارك زیر جهت ثبت‌نام به دانشگاه پلیس و آموزش شهربانی مراجعه نمایند .

۱ـ عین گواهینامه ششم متوسطه یاجواز قبولی .
۲ـ عین شناسنامه عکسدار .
۳ـ ۱۶ قطعه عکس ٤ × ٦
٤ـ تقاضای کتبی بامضای داوطلب .

شهربانی کل کشور
ـ۱ـ آ ـ ۷۵۳۷۶

آگهی مزایده فروش اتومبیل های دولتی

اداره کل کارپردازی وزارت دارائی تعداد ۸۷ دستگاه انواع اتومبیل های سواری و صحرائی‌مدل های مختلف را که تعداد ۳۵ دستگاه آن در اداره‌راهداری واقع در نزد یك کشتارگاه و ۳۶ دستگاه در توقفگاه وزارت کشاورزی واقع در خیابان‌نظام‌آباد و ۱۶ دستگاه درادارات‌فنی کل کارپردازی متوقف وفهرست مشخصات آنهادر تابلوی‌مخصوص‌اداره فنی واداره امور اتومبیل های کل کارپردازی واقع‌در طبقه ۳ کاخ وزارت دارائی نصب گردیده‌درتاریخ شنبه نهم اسفند ماه ٤۸ سال جاری از طریق مزایده کتبی‌ونقدی بفروش میرساند . کسانی که‌مایل بشرکت در مزایده مزبور باشند میتوانند همه‌روزه در ساعات اداری اتومبیل هارا در محل های ذکرشده از نزدیك ملاحظه وباداره فنی یا امور اتومبیل هامراجعه برك شرایط شرکت در مزایده رادریافت نموده همراه پیشنهاد خود تاپایان وقت‌اداری روز پنجشنبه هفتم اسفند ماه ٤۸ سال‌جاری بدفتراداره فنی‌کل کارپردازی تسلیم ورسید دریافت دارند . پیشنهادات رسیده‌در راس ساعت ۹ صبح روز شنبه نهم اسفند ماه با حضور اعضای کمیسیون مربوطه درادارہ فنی بازو قرائت خواهد شد. م‌الف ۱۲۱۲۹

آ ـ ۷۵۳۶۰ ۱ـ۲ مدیر کل کارپردازی . سیدمهدی مهدوی

آگهی مناقصه‌شماره ۱۹۲۵ و ۱۹۲۶ و ۱۹۲٤ و ۱۹۲۳ر٤۸

راه‌آهن دولتی ایران هشت قلم ملبوس تابستانی و زمستانی مورد نیاز کارکنان خود را در سال ٤۹ برطبق مشخصات‌و شرایط‌مربوطه. از طریق مناقصه تحویل تهران انبار مرکزی الف‌تهران خریداری مینماید .

داوطلبان شرکت در مناقصه میتوانند در ساعات اداری جهت دریافت اسنادمناقصه باداره کار- پردازی مراجعه فرمایند شرکت - کنندگان در مناقصه باید مبلغ پانصد هزارریال نقدابعنوان سپرده شرکت‌در مناقصه‌بصندوق راه‌آهن پرداخت و رسید صندوق یا معادل همان مبلغ ضمانتنامه بانکی‌صادره یکی‌از بانکهای مجاز که لااقل دو ماه اعتبار داشته باشد . به ضمیمه پیشنهاد خود تا ساعت نه صبح روز ۱۶ر۱۲ر٤۸ در صندوق پیشنهاد هاواقع درادارہ کارپردازی بیاندازند پیشنهادهای‌واصله ساعت ده روز مزبور باز و قرائت خواهد شد .

حضور پیشنهاد دهندگان یا نمایندگان مجاز آنها در جلسه مناقصه آزاد است و راه‌آهن در رد و یا قبول هر یك یا تمام پیشنهادها مادامی که قرارداد مبادله نشده است جزا و کلا مختار میباشد . به پیشنهاد فاقد سپرده ومشروط ومبهم وپیشنهادی که بعد از موعد مقرر برسدترتیب اثر داده نخواهدشد سپرده برنده اول و نفر دوم مناقصه نگهداری و در صورت استنکاف از انجام معامله بدون هیچگونه تشریفات بنفع راه‌آهن ضبط خواهد شد مالیات‌متعلقه‌وهرگونه عوارض‌دیگر بعهده برندگان مناقصه میباشد . راه‌آهن میتواند تا صدی بیست‌و پنج از میزان معامله را کسر یا اضافه نماید . م الف ۱۲۱۳۰

راه‌آهن دولتی ایران
۱ـ۲ آ ـ ۷۵۳٦٤

دعوت برای مصاحبه استخدامی درسازمان جلب سیاحان

بدین‌وسیله باطلاع افراد مشروحه‌زیر که در امتحانات ادواری سازمان امور اداری و استخدامی کشور شرکت نموده و قبول شده‌اند میرساند :

الف ـ آمارگر

ردیف	نام	نام خانوادگی	نام پدر	شهرستان	شغل
۱	مجتبی	انیسه	مرتضی	تهران	آمارگر
۲	قاسمعلی	کریمی	مرتضی	تهران	آمارگر
۳	محمدرضا	بدیعی	محمدجواد	تهران	آمارگر
٤	محمدعلی	خوش اخلاق	علام	تهران	آمارگر
۵	ولی‌الله	تقی‌پور	حاجی‌آقا	تبریز	آمارگر
٦	راضیه	بنکدارزاده	مهدی	تبریز	آمارگر
۷	فیروز	انصاری التلقی	رضی	شیراز	آمارگر
۸	توران	عسگری	مهدی	شیراز	آمارگر
۹	فاطمه‌طوبی	گزافرودی	ابوالقاسم	مشهد	آمارگر
۱۰	چنگیز	قوچانی	تراساتی	محمود	مشهد آمارگر

ب ـ حسابدار

۱۱	کاظم	داهی‌آذر	سعید	تبریز	حسابدار
۱۲	کامل	بهرام‌نژاد	فرصت	تبریز	حسابدار
۱۳	جواهر	تقی‌خانی	نجف	شیراز	حسابدار
۱٤	ابراهیم	خارابی	ماسوله‌ابوالحسن	شیراز	حسابدار
۱۵	محمدعلی	نقی‌پور	نودوش	غلامرضا	مشهد حسابدار
۱٦	جعفر	حسینیون	حسین	مشهد	حسابدار

ج ـ راهنمای جهانگردی

۱۷	زهرا	آمان‌پور	احمد	شیراز	راهنمای جهانگردی
۱۸	فرشته	غلامی	ابراهیم	شیراز	راهنمای جهانگردی
۱۹	فاطمه	صغری	دباغی خامنه	محمدعلی	اصفهان راهنمای جهانگردی
۲۰	زهرا	همایونفر	اصغر	اصفهان	راهنمای جهانگردی
۲۱	ناهید	نصیر	نصیر	مشهد	راهنمای جهانگردی
۲۲	نسرین	صالح	نعمت‌الله	مشهد	راهنمای جهانگردی
۲۳	فرینوش	ایران‌بدی‌فخرالدین		ساری	راهنمای جهانگردی
۲٤	هاجر	صفائی	جعفر	ساری	راهنمای جهانگردی

قانامردگان ردیف های ۱الی ۱۰ درروز یکشنبه دهم اسفند ماه و ردیف های ۱۱الی ۲٤ درروز دوشنبه یازدهم اسفند ماه ۱۳٤۸ ساعت ۹ صبح برای انجام مصاحبه در سازمان جلب سیاحان واقع در بلوارالیزابت دوم‌شمارهٔ ۱۷٤ حضور بهمرسانند ضمنا داوطلبان میتوانند قبلاز تاریخهای فوق برای ارائه مدارك لازم به‌این سازمان مراجعه نمایند . م‌الف ۱۲۰۱٦

سازمان جلب سیاحان
۱ـ۲ آ ـ ۷٤٦۵۰

استخدام‌دستیار

دانشکده پزشکی دانشگاه ملی ایران برای تکمیل کادر فنی خود و بیمارستانهای وابسته بچندین دستیار در رشته‌های داخلی و اطفال وبعضی رشته‌های علوم پایه پزشکی احتیاج دارد که از طریق مسابقه از بین داوطلبان انتخاب خواهند شد .

شرایط :

۱ ـ تابعیت ایران
۲ـ متدین‌بودن بیکی از ادیان رسمی کشور
۳ـ انجام خدمت وظیفه ویا معافیت دائم
٤ـ داشتن دیپلم دکترای پزشکی از یکی از دانشگاهها

از داوطلبان خواهشمند است از تاریخ نشر این آگهی لغایت ۲۷ بهمن ماه ۱۳٤۸ همه‌روزه غیراز ایام تعطیل از ساعت ۸ تا۱۲ و ۱٤ تا ۱۷ باداره دبیرخانه دانشکده پزشکی دانشگاه ملی ایران واقع در اوین مراجعه و درخواست و مدارك خودرا تسلیم نمایند

رئیس دانشکده پزشکی دانشگاه ملی ایران
پروفسورعباس صفویان
آ ـ ۷۵۳۲۲ ۱ـ۲

توجه کنید :

هم‌اکنون بیماری نیازمند خون شماست

حادثه‌خبر نمیکند، شاید شما روزی محتاج خون باشید

مرکز انتقال خون شیر و خورشید سرخ آماده‌است

شما خون بدهید یا خون شما را در اختیار نیازمندان بگذارد

خیابان ناصرخسرو جنب ادارات شهربانی
تلفن ۳۰۴۴۷۵

آگهی مناقصه

سازمان عمران قزوین ۱۹ قلم ماشین آلات وادوات مختلف کشاورزی مورد نیاز خودرا از طریق مناقصه بین‌المللی خریداری مینماید . چون قسمتی ازاعتبار خرید ماشین آلات و ادوات فوق ازمحل وام شماره ۵۲۷ بانك بین‌المللی توسعه و ترمیم تامین می شود پیشنهادات فقط ازکارخانه های کشور های عضو بانك بین‌الملل و کشور سوئیس یانمایندگان آنها قبول خواهد شد . داوطلبان شرکت درمناقصه میتوانند ازتاریخ آگهی همه روزه باستثنای ایام تعطیل درساعت اداری برای دریافت شرایط شرکت درمناقصه و مشخصات فنی بدفتر مرکزی این سازمان واقع دربلوار الیزابت دوم ساختمان وزارت کشاورزی طبقه سوم مراجعه نمایند .

پیشنهادات تاساعت ۹ صبح روز ۲۶ فروردین ۱۳٤۹ قبول‌ودر ساعت ۱۰ صبح همان روز درمحل فوق باز و قرائت خواهد شد. حضور پیشنهاددهندگان درجلسه مناقصه آزاد و سازمان عمران قزوین در ردیا قبول یك یاکلیه پیشنهادات مختار است .

م الف ۱۲۰۱٤
۱ـ۲ آ ـ ۷٤۸٤٤ سازمان عمران قزوین

آگهی مناقصه شماره ۱۲ر٤۸ شرکت سهامی تلفن ایران

شرکت سهامی تلفن ایران حمل‌خاك و خاشاك مازاد کانالسازی و کابل‌کشی یکساله تهران و حومه خود را که درحدود ۳۰۰۰۰ متر مکعب (سی هزار مترمکعب) میباشد طبق شرایط عمومی موجود بمناقصه میگذارد .

داوطلبان شرکت در مناقصه باید باداره تدارکات شرکت واقع در خیابان تخت‌جمشید چهارراه بهجت‌آباد مراجعه واوراق‌شرایط معامله و طرح قرارداد رادریافت و بارعایت کامل مندرجات‌اوراق مزبور را امضاء نموده همراه پیشنهادات لاك ومهر شده خودبرابر مقررات تاآخر وقت اداری روز شنبه ۹ر۱۲ر۱۳٤۸، بدبیرخانه کل شرکت بنشانی بالا تسلیم و رسید دریافت نمایند.

پیشنهادات واصله‌درساعت ده صبح روز یکشنبه۱۰ر۱۲ر۱۳٤۸ بازو قرائت خواهد شد وحضور پیشنهاددهندگان و یا نماینده مجاز آنها در کمیسیون مناقصه آزاد است .

م‌الف ۱۲۰۳۵
۱ـ۲ شرکت سهامی تلفن ایران
آ ـ ۷۵۱۳٤

Sherkate Sahami
IRAN HOECHST

requires 1 salesman for chemical
Iranian nationality, age between
25 and 35 years
The applicant must have been educated in a technical school/high school or must have considerable practical experience.
Knowledge of the German and/or English languages is preferable. Application with handwritten curriculum vitae and a recent photograph may be sent to the Managing Director, P.O.B. 2184.

آگهی مناقصه

سازمان امور اداری و استخدامی کشور شرکت نموده و قبول شده‌اند میرساند :

الف ـ آمارگر

ردیف	نام	نام خانوادگی	نام پدر	شهرستان	شغل
۱	مجتبی	انیسه	مرتضی	تهران	آمارگر
۲	قاسمعلی	کریمی	مرتضی	تهران	آمارگر
۳	محمدرضا	بدیعی	محمدجواد	تهران	آمارگر
٤	محمدعلی	خوش اخلاق	علام	تهران	آمارگر
۵	ولی‌الله	تقی‌پور	حاجی‌آقا	تبریز	آمارگر
٦	راضیه	بنکدارزاده	مهدی	تبریز	آمارگر
۷	فیروز	انصاری التلقی	رضی	شیراز	آمارگر
۸	توران	عسگری	مهدی	شیراز	آمارگر
۹	فاطمه‌طوبی	گزافرودی	ابوالقاسم	مشهد	آمارگر
۱۰	چنگیز	قوچانی	تراساتی	محمود	مشهد آمارگر

ب ـ حسابدار

۱۱	کاظم	داهی‌آذر	سعید	تبریز	حسابدار
۱۲	کامل	بهرام‌نژاد	فرصت	تبریز	حسابدار
۱۳	جواهر	تقی‌خانی	نجف	شیراز	حسابدار
۱٤	ابراهیم	خارابی	ماسوله‌ابوالحسن	شیراز	حسابدار
۱۵	محمدعلی	نقی‌پور	نودوش	غلامرضا	مشهد حسابدار
۱٦	جعفر	حسینیون	حسین	مشهد	حسابدار

ج ـ راهنمای جهانگردی

۱۷	زهرا	آمان‌پور	احمد	شیراز	راهنمای جهانگردی
۱۸	فرشته	غلامی	ابراهیم	شیراز	راهنمای جهانگردی
۱۹	فاطمه	صغری	دباغی خامنه	محمدعلی	اصفهان راهنمای جهانگردی
۲۰	زهرا	همایونفر	اصغر	اصفهان	راهنمای جهانگردی
۲۱	ناهید	نصیر	نصیر	مشهد	راهنمای جهانگردی
۲۲	نسرین	صالح	نعمت‌الله	مشهد	راهنمای جهانگردی
۲۳	فرینوش	ایران‌بدی‌فخرالدین		ساری	راهنمای جهانگردی
۲٤	هاجر	صفائی	جعفر	ساری	راهنمای جهانگردی

قانامردگان ردیف های ۱الی ۱۰ درروز یکشنبه دهم اسفند ماه و ردیف های ۱۱الی ۲٤ درروز دوشنبه یازدهم اسفند ماه ۱۳٤۸ ساعت ۹ صبح برای انجام مصاحبه در سازمان جلب سیاحان واقع در بلوارالیزابت دوم‌شمارهٔ ۱۷٤ حضور بهمرسانند ضمنا داوطلبان میتوانند قبلاز تاریخهای فوق برای ارائه مدارك لازم به‌این سازمان مراجعه نمایند . م‌الف ۱۲۰۱٦

سازمان جلب سیاحان
۱ـ۲ آ ـ ۷٤٦۵۰

آگهی استخدام

اداره کل بهداری استان سیستان و بلوچستان بمنظورتامین کادر پرسنلی وفنی بیمارستان ۷۵ تختخوابی زاهدان تعدادی پزشك و کارمند فنی طبق آئین نامه استخدام کارمندان پیمانی باین شرح استخدام مینماید .

نوع کارمند	تعداد	میزان حقوق ومزایای‌هرنفر
پزشك متخصص داخلی	۲نفر	۵۱۱۲۰ریال
جراح متخصص	۱نفر	۵۱۱۲۰ریال
پزشك متخصص زنان و مامائی	۱نفر	۵۱۱۲۰ریال
پزشك متخصص کودکان	۱نفر	۵۱۱۲۰ریال
پزشك متخصص گوش‌وحلق وبینی	۱نفر	۵۱۱۲۰ریال
پزشك متخصص چشم	۱نفر	۵۱۱۲۰ریال
دندانپزشك	۱نفر	٤۵۷۲۰ریال
متخصص رادیولژی	۱نفر	۵۱۱۵۰ریال
تکنولوژیست آزمایشگاه	۱نفر	۵۱۱۲۰ریال
دکتر داروساز	۱نفر	٤۵۷۲۰ریال
پرستار	۱۲نفر	۲۵۹۲۰ریال
ماما	۲نفر	۲۵۹۲۰ریال
بهیار	۱۵نفر	۹۷۲۰ریال
کمك‌داروساز	۱نفر	۱۳٦۸۰ریال
مدیر بیمارستان	۱نفر	۳٤۲۰۰ریال
متخصص‌تغذیه	۱نفر	۳٤۲۰۰ریال

داوطلبان میتوانند از تاریخ نشر این آگهی حداکثر تامدت یکماه بکارگزینی وزارت بهداری یااداره کل بهداری‌استان سیستان و بلوچستان (زاهدان) مراجعه و ثبت‌نام نمایند .

دکتر آزاد مدیر کل بهداری استان سیستان‌وبلوچستان
م‌الف ۱ـ۲ آ ـ ۷۵۳۰۲

آگهی مناقصه

شماره ۲ تاریخ ۸ر۱۱ر٤۸

سرزشته‌داری نیروی زمینی شاهنشاهی جهت مصرف سه‌قلم اجناس مشروحه زیر را :

۱ـ پلیور کرکی آستین بلند زیتونی طبق نمونه ومشخصات مربوطه به تعدادی که دربرك شرایط معامله قید شده است.
۲ـ پلیور کرکی آستین بلندآبی هوائی طبق‌نمونه‌ومشخصات مربوطه به تعدادی که دربرك شرایط معامله قید شده است.
۳ـ پلیور کرکی‌آستین‌بلند مشکی دریائی طبق‌نمونه‌ومشخصات مربوطه به تعدادی که دربرك شرایط معامله قید شده است.

ازطریق مناقصه خریداری مینماید .

پیشنهاد دهندگان میتوانند بامراجعه به دائره خرید وپیمانها اداره سرزشته‌داری نیروی زمینی شاهنشاهی و ملاحظه نمونه و مشخصات اجناس ودریافت برك شرائط و مشخصات معامله پیشنهاد خود را طبق مفاد مندرج درشرائط معامله تنظیم و تا ساعت ۹ صبح روز یکشنبه ۱۷ر۱۲ر٤۸ به دفتر اداره سررشته داری نیروی زمینی شاهنشاهی تسلیم نمایند . م‌الف ۱۲۱۱۲

اداره مناقصه گذار (اداره‌سررشته داری نیروی زمینی شاهنشاهی)
۱ـ۲ ۱ـ۷۵۱۰۰

آگهی استخدام

اداره کل بهداری استان سیستان و بلوچستان بمنظورتامین کادر پرسنلی و فنی بیمارستان ٤۰ تختخوابی رابین پزشك و کارمند فنی طبق آئین نامه استخدام کارمندان پیمانی باین شرح استخدام مینماید .

نوع کارمند	تعداد	میزان حقوق ومزایای‌هرنفر
پزشك متخصص داخلی	۱نفر	۵۱۱۲۰ریال
جراح	۱نفر	۵۱۱۲۰ریال
دندانپزشك	۱نفر	٤۵۷۲۰ریال
پرستار	۵نفر	۲۵۹۲۰ریال
کمك تکنیسین رادیولوژی	۱نفر	۱۳٦۸۰ریال
کمك‌داروساز	۱نفر	۱۳٦۸۰ریال
مدیر بیمارستان	۱نفر	۳٤۲۰۰ریال
بهیار	٤نفر	۹۷۲۰ریال
آمارگر و مسئول مدارك‌پزشکی	۱نفر	۱۳٦۸۰ریال
مددیار اجتماعی	۱نفر	۱۳٦۸۰ریال

داوطلبان میتوانند از تاریخ نشر این آگهی حداکثر تامدت یکماه بکارگزینی وزارت بهداری یااداره کل بهداری استان سیستان و بلوچستان (زاهدان) مراجعه و ثبت نام نمایند .

م‌الف ۲۹ .

دکتر آزاد مدیر کل بهداری استان سیستان‌وبلوچستان
۱ـ۲ آ ـ ۷۵۳۰٦

آگهی دعوت مجمع عمومی فوق‌العاده شرکت سهامی تولیدی ذوب‌چدن

بدینوسیله ازکلیه صاحبان سهام شرکت سهامی تولیدی ذوب‌چدن دعوت میشود که در جلسه مجمع عمومی فوق‌العاده شرکت در تاریخ شنبه ۲۳ اسفند ماه ۱۳٤۸ ساعت ۱۰صبح در محل شرکت واقع در کیلومتر ۹جاده قدیم کرج حضور بهم رسانند .

دستور جلسه : ۱ـ تصمیم درباره ازدیاد سرمایه شرکت ۲ـ تغییر بعضی از مواد اساسنامه

هیئت مدیره شرکت سهامی تولیدی ذوب چدن

آگهی دعوت مجمع عمومی عادی بطور فوق‌العاده شرکت سهامی تولیدی ذوب چدن

بدین وسیله از کلیه صاحبان سهام شرکت سهامی تولیدی ذوب‌چدن دعوت میشود که در جلسه مجمع عمومی عادی بطور فوق‌العاده شرکت در تاریخ شنبه ۲۳ اسفند ماه ۱۳٤۸ ساعت ۱۱در محل شرکت واقع در کیلومتر ۹جاده قدیم کرج حضور بهم رسانند .

دستور جلسه : ۱ـ انتخاب عضو جدید هیئت مدیره

هیئت مدیره شرکت سهامی تولیدی ذوب‌چدن

آگهی‌فروش پارچه های ابریشمی

بدین‌وسیله باطلاع علاقمندان پارچه های ابریشم طبیعی میرساند :که انواع کربدوشین و حریر های محصول سابق چالوس باقیمت نازل آماده فروش در فروشگاه های قماش دولتی بشرح زیر می‌باشد :

۱ـ فروشگاه کاخ واقع در چهارراه حسن‌آباد نبش خیابان استخر
۲ـ فروشگاه مرکزی واقع در خیابان آذر مقابل درب‌شمالی دادگستری
۳ـ فروشگاه بهارستان واقع در میدان بهارستان
٤ـ فروشگاه دخانیات واقع در مقابل دخانیات
۵ـ فروشگاه چالوس واقع جنب کارخانه حریربافی
٦ـ فروشگاه شیراز واقع خیابان زند
۷ـ فروشگاه اهواز واقع خیابان پهلوی پاساژ مرمر
۸ـ فروشگاه شاهی شاهی جنب کارخانه نساجی
۹ـ فروشگاه بهشهر ـ بهشهر جنب شهربانی
۱۰ـ فروشگاه همدان همدان خیابان بوعلی

م‌الف ۲۱۲۲

نظارت برامور شرکت های نساجی
۱ـ۳ آ ـ ۷۵۳٤٦

آگهی استخدام راننده

شرکت واحد اتوبوسرانی بمنظور تکمیل کادر رانندگی مینیبوس تعدادی داوطلب برای دوره آموزشگاه تعلیم و تربیت راننده با شرایط زیرمی‌پذیرد .

۱ـ تابعیت دولت شاهنشاهی ایران .
۲ـ داشتن سواد کافی .
۳ـ دارا بودن گواهینامه پایه دوم شخصی رانندگی .
٤ـ داشتن صحت مزاج طبق گواهی پزشکان تعیین شده از طرف بهداری شهربانی کل کشور و پزشکان معتمد شرکت .
۵ـ داشتن دفترچه پایان خدمت نظام وظیفه یابرك معافیت دائم از خدمت .
٦ـ سن کمتر از ۲۳ سال و بیشتر از ۳۵ سال نباشد .
۷ـ نداشتن پیشینه بد .
۸ـ تعهد دوسال‌خدمت‌رانندگی‌درشرکت با ضامن معتبر .

داوطلبان میتوانند برای ثبت‌نام‌بادردست داشتن عین‌گواهینامه پایه دوم شخصی واصل شناسنامه وبرك خاتمه خدمت یا معافیت دائم از تاریخ ۲ر۱۲ر٤۸ لغایت آخر وقت اداری ۵ر۱۲ر٤۸ بدفتر آموزشگاه شرکت واقع درنارمك مراجعه نمایند .

بدیهی است کار آموزانی که پس از طی دوره آموزش موفق باخذ گواهینامه پایه دوم همگانی خواهندشد شرکت واحدوجهی بابت مدت کارآموزی پرداخت نخواهد نمود .

۱ـ۸ شرکت واحد اتوبوسرانی
ا ـ ۳۸۸۵۸

اطلاعیه

در مورد پودرهای پاك‌کننده و روغن های نباتی جامدو ریشه شیرین‌بیان

بنا باختیارحاصله از تصویب نامه شماره ٤۰۵۰ ـ ٦ر۱۰ر٤۱ هیئت وزیران باطلاع کلیه صادرکنندگان پودرهای پاك‌کننده‌و روغن های نباتی جامد و ریشه شیرین بیان میرساند که از اول خرداد ماه ٤۹ صدور ریشه شیرین بیان و روغن های نباتی جامد و پودر های پاك‌کننده مستلزم اخذ گواهینامه مطابقت مشخصات کالا با استاندارد ملی میباشد . م الف ۱۲۱۲۵

بوسسه استاندارد و تحقیقات صنعتی ایران
۱ـ۳ آ ـ ۷۵۳۵۳

ساعتهای زنانه
سیتی زِن
Quality at Realistic Prices
CITIZEN
اتوماتیك ـ واترپروف ـ تقویم دار ـ ضدضربه
ساعت سیتی زِن دارای عمر جاودانی
نمایندگی ونمایشگاه مرکزی : تهران اول بازار بزرگ شماره ۷ تلفن ۲۰٦۹۷

کلاس نقشه برداری

دوره جدید کلاس نقشه برداری کاخ دانش از روز ۱۸ اسفند زیر نظر مهندسان مطلع و علاقمند تشکیل میشود . کلاسهای نقشه برداری کاخ دانش با مجهزترین دوربینهای نقشه‌برداری و سایر لوازم مجهز است . قبلا نامنویسی کنید .

کلاس نقشه کشی

دوره جدید کلاس نقشه‌کشی کاخ دانش از روز ۱٦ اسفندزیر نظر مهندسان مطلع و دلسوز تشکیل میشود . در این کلاسها میز های مخصوص نقشه‌کشی و لوازم مربوطه‌دراختیار شاگردان قراردارد . با شرکت در این کلاسها برای اشتغال بکار در موسسات آماده خواهید شد . قبلا نامنویسی کنید .

کلاس حسابداری و دفترداری دوبل

دوره جدید کلاس حسابداری کاخ دانش زیر نظر استادمحترم آقای حمیدی باسابقه تدریس‌در دانشگاه تهران تشکیل میشود ، در این کلاسها علاوه بر فرا گرفتن فن‌حسابداری و دفترداری دوبل طرز کار با ماشین های حساب مدرن دستی و برقی‌فاسیت معظم ترین کارخانه سازنده ماشین های حساب جهان را فرا خواهید گرفت .

کلاس تکنیسین برق فشار قوی

دوره جدید کلاس تکنیسین برق فشار قوی تشکیل میشود . مجهزترین وسائل برای آموزش این فن دراین‌کلاس آماده‌گردیده است و استادان فارغ‌التحصیل‌از آلمان تعلیم در این کلاس را بعهده خواهند داشت . قبلا نام‌نویسی کنید .

کاخ‌دانش

خیابان نادری . پاساژ معتمد خیابان فرانسه . کوچه مرجان
آ ـ ۷۵۲۹۸

میوه‌های شیرین درخت تناور انقلاب در قزوین

شهرداری در کیفیت کار خود تحولی عمیق بوجود آورده و برای تأمین نیازمندیها و رفع نقائص گامهای استواری برداشته است

کارنامه خدمت یکساله انجمن شهر و شهرداری قزوین

شهرداری قزوین در یکساله گذشته برای مردم چه کرده است

تماشاگر هرقدر کنجکاو وهراندازه که بدبین و منفی‌باف باشد محققا درحالتی که بادیدی عمیق قزوین و مشکلات آن‌را مورد بررسی قرار دهد نمی‌تواند بهانه برای انکار آنچه که درقزوین انجام شده است بیابد.

آنچه مسلم است قزوین در تحت پاره‌یی توجهات عمیق وهمه‌جانبه امروز بصورت وضعی درآمده است که می‌تواند موجب امیدواری بسیار برای آن گردد که‌این شهر بزودی گذشته پرافتخار خودرا بازیابد و آینده‌ای پراز جنبش وتحرك درراه سازندگی اجتماعی رانویددهد.

وقتی همه لوازم کار برای اجرای برنامه‌ای فراهم گردد وقتی برای یك‌چنین برنامه‌ای پشتیبانی چون‌انجمن شهر وجود داشته باشد اصل مهم دیگر مجری دلسوز برای آنست که اینك قزوین با وجود آقای شاهرخ معروفخانی شهردار به‌بهترین نحو ازآن برخوردار بوده‌و نشانه‌هائی وجود دارد که‌نوید میدهد قزوین باتکاء آنها آینده بسیار درخشانی راانتظار میکشد، اگربیاد آوریم که شاهنشاه آریامهر در فرمایشات خود متوالیا اشاره به سپردن کار مردم بمردم فرموده‌اند می‌توانیم دریابیم که درقزوین این فرموده ملوکانه چه‌خوب اثر ذاتی خود را نمایان ساخته وکارها در دست منتخبین مردم چه‌پیشرفت خوب وشایانی داشته است بدیهی است که جزاین نیز انتظار نمی‌رفت وقتی قرارشد که باالهام از نیات شاهانه مسائل مربوط بشهر با مردم در میان گذاشته شود در صورتیکه عوامل یادشده وایمان به‌موفقیت وجود داشته باشد نتیجه جنبه مثبت شدید خواهدداشت عمران‌وآبادی قزوین ازهمان تصدی‌آقای معروفخانی شهردار بنظرمیرسد که‌خون تازه‌یی درخود یافته باشدسرعت گرفته ودرکوتاه مدت آنچنان واقعیتی بخود گرفت که درمقایسه‌باگذشته وسابقه‌ای که مردم قزوین طی سالهای گذشته از اجرای برنامه‌های عمرانی داشتند اعجاب‌آور بود.

اجرای برنامه‌ها با هدایت آقای دکتر شادمان استاندار استان مرکز واعضاء محترم انجمن شهر به‌کف باکفایت شهرداری جوان وبومی داده شدکه عشقی‌شدید به‌آبادانی وعمران مسقط‌الراس خویش داشت ونتیجه آن گردید که مردم قزوین اینك بچشم‌خویش می‌بینند البته باید بیاد داشت‌که همه اینکارها درزمانی انجام و پایان گرفت که شهرداری بیش از هروقت وزمان دیگر دچار کمبود اعتبار وفشار طلبکاران بود و بگفته آقای دکتر عزیزی رئیس انجمن شهر که در اولین جلسه معارفه شهردار بامردم بیان داشت اگر بادست پروبودجه کلان کاری انجام گیرد معجزه نشده است بلکه معجزه زمانی صورت میگیرد که دست خالی واعتبار موجود نباشد و اینك پس از تقریبا گذشت یکسال میتوان گفت که‌این معجزه صورت گرفته است. در یکسال گذشته شهرداری قزوین بامساعدتهای ذیقیمت آقای مهدیقلی نصرت‌مظفری فرماندار شهرستان قزوین‌وانجمن شهر توانست‌برنامه‌های عمرانی وسیعی را در قزوین اجرا نماید که‌نمونه آن در سالهای اخیر کم‌سابقه بلکه بدون سابقه وبی‌نظیر بوده است در یکسال گذشته علاوه‌بر کارهای اساسی مانند ایجادمیادین بزرك واحداث‌پارکها تعداد زیادی ازخیابانها وکوچه‌ها ومعابر شهر اسفالت، جدولسازی، شن‌ریزی و لکه‌گیری شده وبرای اسفالت بقیه نقاط تلاش و فعالیت ادامه دارد وبا جنبش وفعالیتی که مشاهده میشود بطور مسلم تایکی دوسال آینده تمام خیابانها و کوچه‌های‌شهر اسفالت خواهد شد.

برای آنکه همگان به نتیجه کار انجمن شهر و شهرداری قزوین واقف گردند در زیر اقدامات انجام‌شده بطور فهرست بنظر میرسد:

شاهرخ معروفخانی
شهردار قزوین

دستگاه اسفالت و بدین ترتیب شهرداری قزوین توانست برای اولین‌بار بطور امانی اقدام باسفالت خیابانها و معابر نماید همین امر موجب گردید که بامراقبت دائم هزینه اسفالت بمتر مربع کمتر از نیم قیمت پیشنهاد شده توسط‌دفتر مشخصات مهندسی شهرداریهای استان مرکز گردد.

۲ـ نصب وبهره برداری از دستگاه بلوك‌زنی

و ـ بهداشت وفعالیتهای عمومی

۱ ـ ادامه عملیات ساختمان کشتارگاه جدید که از ۷ سال پیش بعهده تعویق افتاده‌بود.

۲ ـ ادامه عملیات ساختمان مهمانسرا که ساختمان آن به‌پایان رسیده ومحوطه سازی آن‌دردست

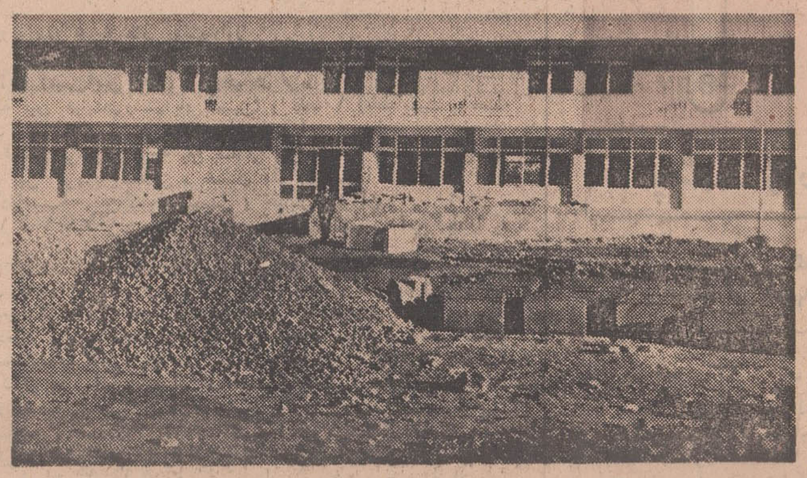

دورنمای مهمانسرای ۲۰ اطاقه شهرداری‌که قریبا افتتاح خواهد شد.

بالغ‌بر ۶۳۰۰ متر مربع

۲ـ اسفالت‌خیابان‌شاه ۱۸۶۸۶ مترمربع

۳ـ اسفالت‌خیابان‌بهلوی ۱۰۴۰۰ متر مربع

۴ـ اسفالت خیابان عبید زاکان ۳۷۸۰ مترمربع

۵ـ اسفالت خیابان پیغمبریه ۳۲۲۵ مترمربع

۶ـ اسفالت خیابان‌نادری ۵۴۷۰ مترمربع

۷ـ اسفالت خیابان تبریز ۵۰۰۰ متر مربع

۸ـ اسفالت کوچه‌های شفیعی. امیر امجد. ثریا. نشاط. شماره۴. کوراغلی. دادگستری. ملاباشی. رهبری. محمد قزوینی. تسلیمی‌شاه. تسلیمی‌فردوسی. ملك. خیام ۱۲۰۴۶ مترمربع

۹ـ اسفالت قسمتی از خیابان ملك‌آباد ۲۵۰۰ مترمربع

۱۰ـ لکه‌گیری‌خیابانهای‌مولوی. خیام. عزیزی. بوعلی. شاهپور. سپه. تهران قدیم. شاهرضا. پهلوی. مقابل موزه.

هـ ماشین آلات

۱ـ نصب و بهره برداری از

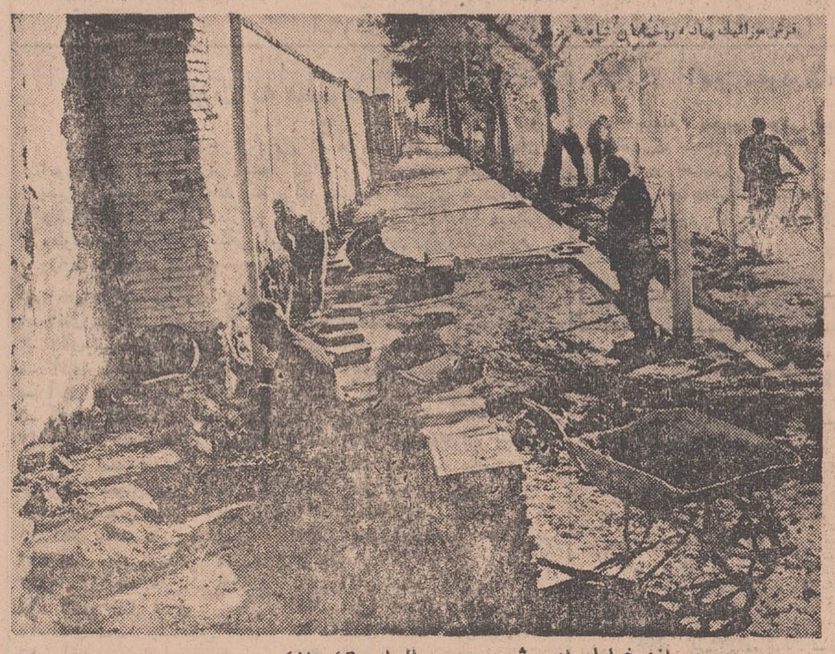

پیاده‌روسازی‌خیابانهای شهر در سالهای ۴۶ و۴۷
هشتاد هزار مترمربع‌بارزش ۸۸۰٫۰۰۰ ریال

یابد که مورد انتظار و آرزوی‌مردم قزوین است.

صورت عملیات عمرانی شهرداری که از اول سال ۴۷ تاکنون انجام گردیده است

۱ـ خرید ماشین‌زباله سه‌دستگاه ویولدوزر و ماشین بلوك‌زنی و آمبولانس

۲ـ شروع عملیات ساختمانی مهمانسرای بیرون دروازه رشت که اول ۴۹ بهره‌برداری میشود

۳ـ شروع عملیات‌ساختمان میدان

۳۳ـ تعمیرات و لاروبی قنات‌اخوند

۳۴ ـ نهرسازی کوچه شیخ‌آباد

۳۵ـ تعمیرات نهرجلوی‌ژاندارمری خیابان شاه

۳۶ـ تعمیرات موتورخانه فردوسی

۳۷ـ حفر فاضل‌آب جلوی درب آتش‌نشانی

۳۸ـ تعمیرات جدول کوچه زعفرانیه

۳۹ـ تعمیرات سالن کشتارگاه

۴۰ـ حفر ۵۰ حلقه چاه فاضل‌آب در تمام نقاط

۴۱ـ لاروبی کلیه مجاری آب های خیابانهای شهر

۴۲ـ محصورنمودن زمین های ملکی شهرداری از نظر جلوگیری وتجاوز همجواران

۴۳ـ تعمیرباغ شهرداری و باغچه بندی‌آن بسبك جدیدتر

۴۴ ـ نهرسازی در چند فقره در کوچه‌های شهر برای رسانیدن آب به مشروبین

۴۵ـ قطع درختهای خشك شده معابر شهر و آماده نمودن جای آنها برای غرس‌درخت های تزئینی

۴۶ـ تسطیح قسمت جنوب شهر برای جنگلکاری که درخت کاج وسروغرس گردیده است.

۴۷ـ جدولسازی خیابان تبریز

۴۸ـ لاروبی‌ونهرسازی جلوی‌اداره گله

۴۹ـ ساختن‌حوضچه‌جلوی‌سلامگاه

۵۰ـ فرورفتگی فاضل‌آب کوچه مجابیها

۵۱ـ لاروبی انبار اب‌زنانه بازار

۵۲ـ لاروبی‌قنات شاه خیابان‌سعدی

۵۳ـ تعمیرات کارگاه شهرداری

۵۴ـ تعمیر آب خیابان ملك‌آباد

۵۵ـ ساختن پل خیابان پادگان

۵۶ـ نهرسازی کوچه کارآگاه خیابان خیام

۵۷ـ تعمیرات حوض های میدان پهلوی

۵۸ـ حوض میدان ششم بهمن

۵۹ـ تعمیر و لاروبی قنات آخوند

۶۰ـ نهرسازی کوچه شیخ‌آباد

۶۱ـ تعمیرات‌نهرجلوی ژاندارمری خیابان شاه

۶۲ـ تعمیرات موتورخانه فردوسی

۶۳ـ حفر فاضل‌آب جلوی درب آتش‌نشانی

۶۴ـ تعمیرات‌جدول کوچه‌زعفرانیه

۶۵ـ تعمیرات سالن کشتارگاه

۶۶ـ حفر ۵۰حلقه چاه آب فاضل آب درتمام نقاط

۶۷ـ لاروبی کلیه مجاری آبهای خیابان های شهر

۶۸ـ محصورنمودن‌زمین های‌ملکی شهرداری ازنظرجلوگیری وتجاوز همجواران

۶۹ـ تعمیر باغ شهرداری وباغچه بندی آن بسبك جدیدتر

۷۰ـ نهر سازی در چند فقره در کوچه های شهر برای رسانیدن آب بمشروبین

۷۱ـ قطع درخت های خشك شده

عملیات عمرانی سال ۴۶

۱ـ ساختمان ستون یادبود شاهنشاهی

۲ـ جدول‌سازی خیابان های(راه آهن ـ قنات حاتم‌بیك تهران،شاه خیام)

۳ـ حوض‌وفواره و محوطه‌سازی جلو سلامگاه شاهزاده حسین(ع)

۴ـ افتتاح چاه عمیق شهرداری محوطه آستانه

۵ـ ساختمان خوابگاه مرکزآتش نشانی در شهرداری

۶ـ تعمیر گرمابه آقامجید ملکی شهرداری

۷ـ تعمیر توالت داخلی شهرداری

۸ـ تغییر سالن بزرك شهرداری بطرز نوین

۹ ـ نماسازی جلو ساختمان شهرداری

۱۰ـ نرده سازی و گلکاری میدان آقاکبیر و حلیمه خاتون

۱۱ـ تعمیر مسجد شاه از محل وجوه اعطائی جناب آقای نخست وزیر

۱۲ـ ایجاد مستراحهای بهداشتی در مساجد شاه و پیغمبریه

۱۳ـ بلوارسازی در خیابان تیپ

۱۴ـ ایجاد کارگاه بلوکسازی

۱۵ ـ موزائیك فرش پیاده‌روها

۱۶ ـ نرده‌سازی اطراف میدان پهلوی وچهارراه‌ها بمنظور حفظ ترافیك شهر و عبور ومرور

۱۷ـ تکمیل مستراح عمومی خیابان سپه

۱۸ـ محصورکردن زمینهای متروك وبلاصاحب

۱۹ـ تنقیه و تعمیر قنوات شهر بطور کلی

۲۰ـ لکه‌گیری اسفالت خیابان شاه وپهلوی

۲۱ـ جدولسازی خیابان تبریز

۲۲ـ لاروبی و نهرسازی جلوی اداره غله

۲۳ـ ساختن حوضچه جلوی سلامگاه

۲۴ـ فرورفتگی آب کوچه‌محابیها

۲۵ـ لاروبی انبار آب زنانه‌بازار

۲۶ـ لاروبی قنات شاه خیابان سعدی

۲۷ـ تعمیرات کارگاه شهرداری

۲۸ ـ (آب خیابان ملك‌آباد)

۲۹ـ ساختن پل خیابان پادگان

۳۰ ـ نهرسازی کوچه کارآگاه خیابان خیام

۳۱ـ تعمیرات حوضهای میدان پهلوی

۳۲ـ تعمیرات حوض میدان ششم بهمن

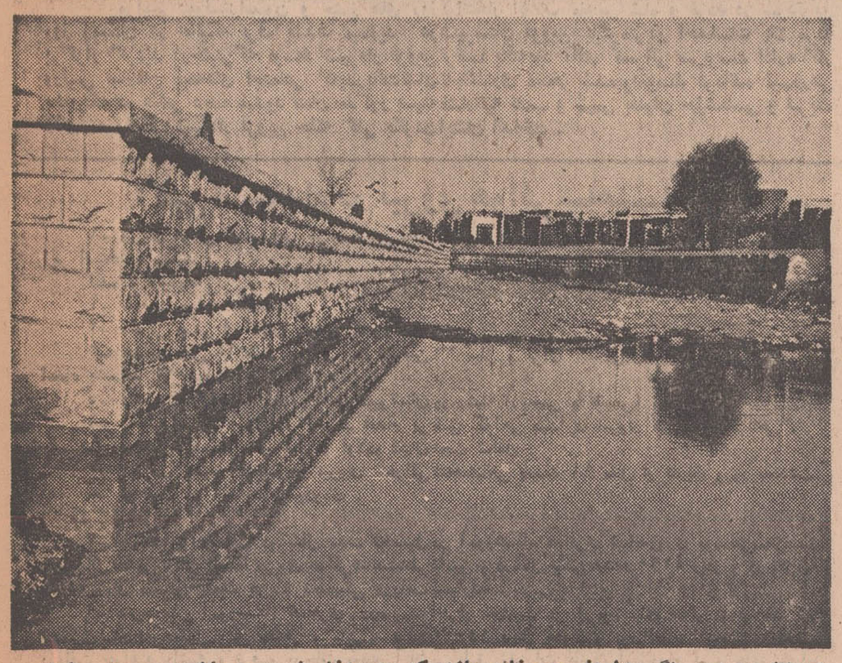

احداث دیوار سنگی اطراف رودخانه بازار که در داخل شهر جریان دارد برای بلوار سازی وچمنکاری بطول تقریبی پانصد متر که بطور مساوی درعرض سه سال ۴۸و۴۷ و۴۶ ساخته شده است.

عملیات اواخر سال ۱۳۴۱ و سال ۱۳۴۲

۱ـ تخریب خیابان تهران قدیم بخیابان مولوی‌که‌بعدها بنام‌خیابان شاهرضا نامگذاری شده

۲ـ تخریب‌مسیر خیابان سعدی به‌دبیرستان صنعتی پسران‌درشمال غربی شهر

۳ـ صدی پنج لوله‌کشی آب مشروب شهربامشارکت شهرداری وسازمان برنامه

۴ـ شروع ساختمان کشتارگاه مدرن بااسلوب جدید در جنوب شهر.

۵ـ تهیه نقشه پارك شهر با معاضدت وزارت آبادانی و مسکن درحکم‌آباد قزوین

۶ـ امتداد کوچه سبزیکاران‌به خیابان بلوار (رضاپهلوی)

۷ـ کابل‌کشی اکثر خیابانها، برای تقویت نیروی روشنائی

۸ـ ساختمان مهدکودك‌باکوشش بنیاد پهلوی و همکاری شیر و خورشید سرخ

۹ـ احداث میدان پهلوی و تعبیه فواره ها و گلکاری

۱۰ـ ساختمان کمیته‌ملی مبارزه بابیسوادی ازمحل سهم۵٪ فرهنك

۱۱ـ ساختمان بانك زیبا و مدرن سپه

۱۲ـ ساختمان درمانگاه شماره ۳ جبهه‌رفاه ساکنین محلات‌جنوب غربی شهر

۱۳ـ ساختمان محل تعلیمات اجباری از محل ۵٪ فرهنك

۱۴ـ ساختمان کارگاه دانش‌آموزان دبیرستان مشهدی ازمحل ۵٪ فرهنك

۱۵ـ ساختمان‌یکباب آموزشگاه از محل ۵٪ که بعدها اختصاص بکودکستان داده شد

بقیه در صفحه ۱۶

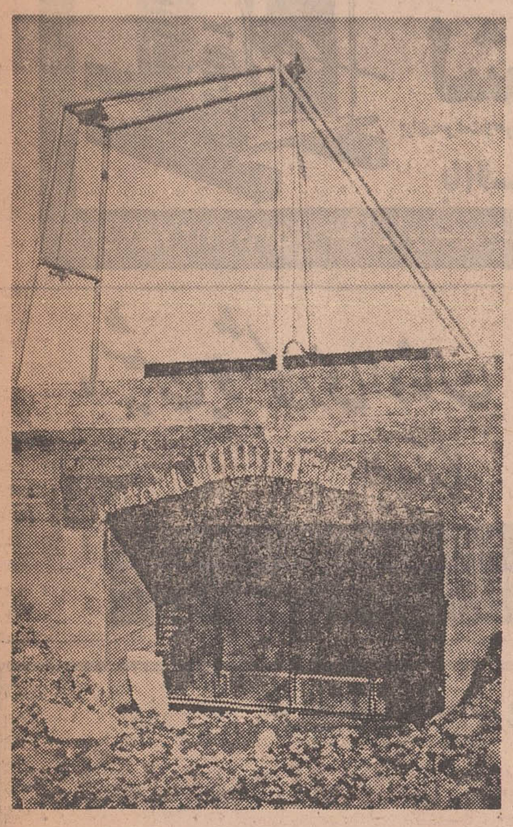

دریچه‌های آبگیر سد شمال شرق‌که در سال جاری(۴۸) احداث شده است

کارهای انجام یافته درسال ۴۸

الف ـ میدان سازی و احداث خیابانهای جدید

۱ـ اتمام ساختمان میدان‌ولیعهد

۲ـ اتمام تقریبی ساختمان‌میدان رضاشاه کبیر

۳ـ اتمام خیابان سعدی

۴ـ اجرای‌عملیات احداث‌خیابان شاهرضا

۵ـ توسعه انتهای جنوبی خیابان خیام

۶ ـ امتداد خیابان فردوسی (توضیح اینکه‌با مذاکراتی که با صاحبان زمین دراین خیابان بعمل آمد زمین مورد احتیاج به‌رایگان بشهرداری واگذار گردیده‌است.)

۷ـ تهیه نقشه و تعیین مسیر خیابان سپه بمولوی.

ب ـ پارك سازی و گلکاری.

۱ـ احداث پارك کودك‌شاهنشاهی

۲ـ احداث پارك کودك صالح (قبلا این مکان محل تجمع زباله بوده)

۳ـ احداث پارك کودك فرحناز (قبلا این مکان محل تجمع زباله بوده)

۴ـ احداث پارك ساحلی‌درکناره رودخانه بلوار (قبلا این مکان‌محل تجمع زباله بوده)

۵ـ تعمیر ومرمت کلیه‌پارکهای موجود وایجاد یك تحول تازه در گلکاری آن

۶ـ غرس چهل‌هزار اصله‌درخت

ج ـ نهرسازی پیشگیری از سیل

۱ـ احداث یك سدانحرافی در شمال شرقی شهر

۲ـ دیوارکشی رودخانه بازار

۳ـ تبدیل نهر خیابان عدل به یك نهر زیرزمینی

۴ـ احداث پنجاه حلقه‌چاه‌جدید فاضل آب و لاروبی کلیه چاههای موجود.

۵ـ جدولسازی بطول ۵۱۹۰ متر

۶ـ مرمت دیواره‌ها ولاروبی‌نهر خیابان بلوار

۷ـ لاروبی ومرمت قنات حاتم بیك

د ـ اسفالت خیابانها

۱ـ اسفالت شبکه خیابان‌بلاغی شامل چهار خیابان ویك‌میدانگاه

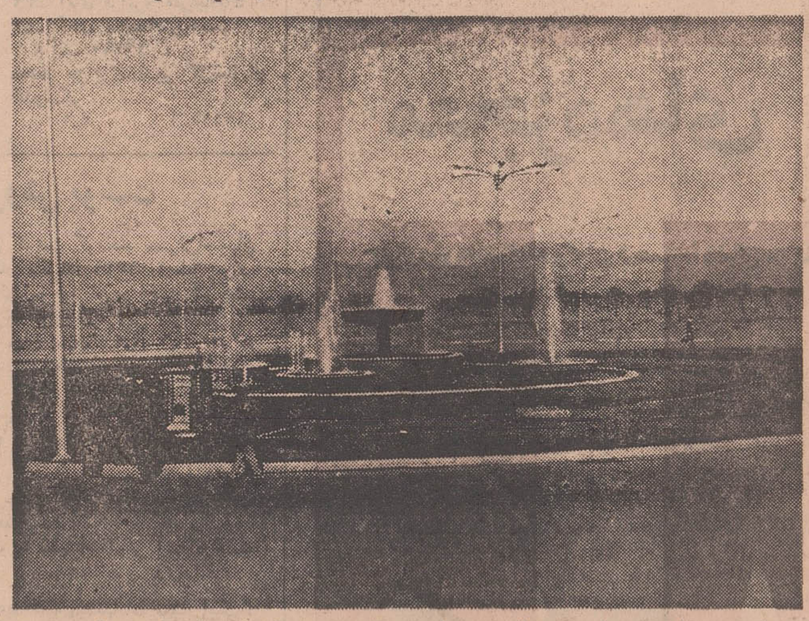

میدان جدیدالاحداث ولیعهد واقع درمدخل شرقی شهر بطرز زیبائی آماده وآراسته گردیده است.

اقدام است.

۳ـ تاسیس شرکت تعاونی و فروشگاه مصرف کارمندان و کارکنان شهرداری.

۴ـ تهیه ونصب‌تابلوهای‌پلاستیك اهنمائی شهری.

۵ ـ تهیه و نصب تابلو های مخصوص اعلانات

۶ـ ترغیب مغازه‌داران‌خیابانهای اصلی بمنظور نماسازی

۷ـ تخریب ستون‌های معلق مقابل موزه که موجب تصادف و اختلال ترافیك شهر بود.

۸ ـ ایجاد درآمد تازه از راه اجاره و بهره‌برداری از شن‌وماسه رودخانه شهر مبلغ‌چهار صدوپنجاه هزار ریال که قبلا توسط مردم‌به طور رایگان برده میشد.

بدون تردید با حفظ عوامل موجود که موجب این همه‌پیشرفت وآبادانی دراین شهر باستانی‌شده است باید امید داشت که طی سالهای آتی‌قزوین به‌آنچنان‌دوران درخشانی در تاریخ حیات‌خوددست

رضاشاه کبیر آخر ۴۸ پایان میپذیرد

۴ـ شروع عملیات ساختمانی‌میدان ولیعهد در سال ۴۸ خاتمه یافت

۵ـ تعمیرات و تغییرات درشهرداری و تجدید بنای سالن شهرداری

۶ـ تخریب و تعویض سقف بازار بطرز بسیار زیبا و روشن

۷ـ نرده‌سازی میدان سعادت

۸ـ فرش موزائیك پیاده‌روها در تمام شهر قریب ۲۲۰۰۰ متر مربع

۹ـ ساختمان انبار شهرداری و نگهبانی

۱۰ ـ نصب چراغهای بلوار بالای حکم‌آباد

۱۱ـ جدول‌سازی خیابان‌شهرداری و غیره

۱۲ـ تعریض خیابان شاهرضا در ضلع جنوبی (سعدالسلطنه)

۱۳ ـ شروع اسفالت‌خیابان‌سعدی

۱۴ ـ شروع اسفالت خیابان شاهرضا

۱۵ـ باتمام‌رساندن لوله‌کشی و بهره برداری

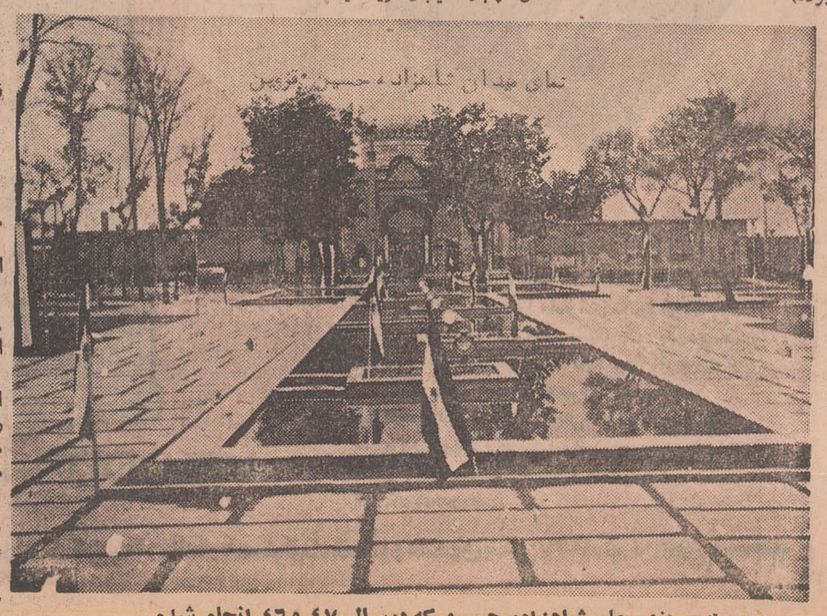

محوطه سازی جلو شاهزاده حسین که درسال ۴۷ و۴۶ انجام شده

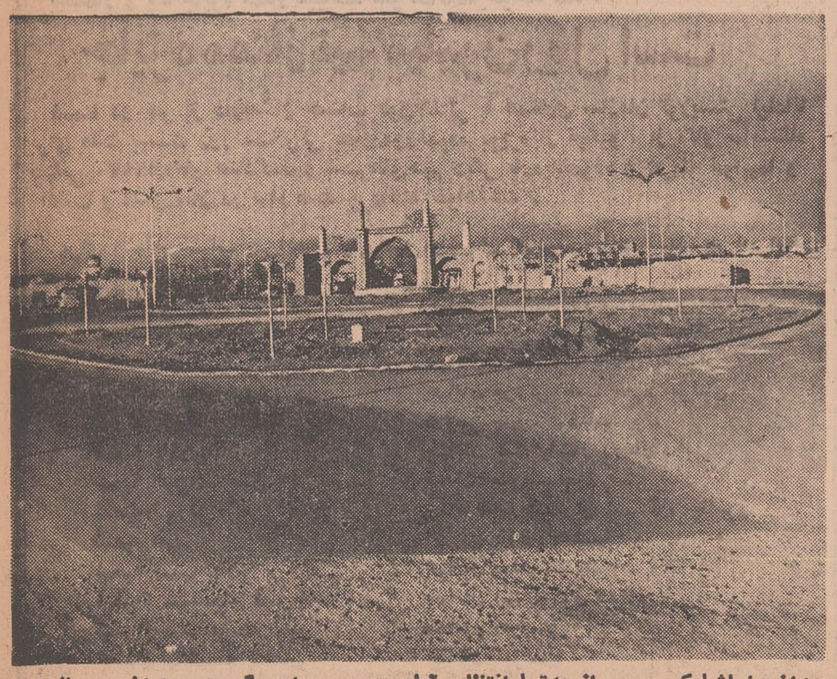

میدان رضاشاه‌کبیر پس از مدتها انتظار آماده بهره برداری گردیده واواخر سال جاری (۴۸) تکمیل خواهدشد.

مراسم دمونستراسیون و جشن های روزپرافتخار انقلاب مقدس شاه و مردم در سردترین روز زمستان در حالیکه برف بشدت میبارید درشهرستان قزوین باگرمترین احساسات پاك مردم برگزار گردید درجشنی که توسط شهردار قزوین ترتیب یافته بود آقای کسرائی سرپرست اداره کار ورئیس سازمان بیمه‌های اجتماعی که بدریافت نشان تاجگذاری مفتخر شده بودتوسط فرمانده تیپ‌زرهی بطوریکه در عکس دیده میشود نشان مذکور بسینه مشارالیه نصب و سپس بعنوان حق‌شناسی و تبریك آقای معروفخانی شهردار قزوین حلقه گلی بگردن ایشان انداخت .

یکسره: لندن به خرمشهر ۳۰ روزه

کشتی «طبرستان» m.v. «TABARISTAN»

حرکت از لندن ۱۰ر۴ر۱۹۷۰ ورود به خرمشهر ۱۰ر۵ر۱۹۷۰

شرکت گری مکنزی محدود

تهران تلفنهای ۹ر۳۱۴۱۵۶ نماینده استریك‌والرمن

اطلاعیه

قابل توجه ساکنان محترم شمیران واقع محدوده‌زیر :

شمالا

برجنوبی خیابان نیاوران بین خیابان علم (دزاشیب) و خیابان صاحبقرانیه (خیابان غربی کاخ‌نیاوران)

شرقا

الف برغربی خیابان صاحبقرانیه (خیابان‌غربی کاخ نیاوران) بین خیابان نیاوران و خیابان سلطنت‌اباد (خیابان جنوبی کاخ‌نیاوران) .

ب : برجنوبی خیابان سلطنت‌اباد (خیابان‌جنوبی کاخ نیاوران) بین خیابان صاحبقرانیه (خیابان غربی کاخ‌نیاوران) و خیابان سلطنت‌اباد

ج : برغربی خیابان سلطنت‌اباد بین‌خیابان‌جنوبی کاخ نیاوران و خیابان اقدسیه

د : برجنوبی خیابان اقدسیه بین خیابان سلطنت‌آباد و خیابان آجودانیه

ه : برغربی خیابان آجودانیه بین خیابان اقدسیه و امتداد خیابان فرمانیه

و : برشمالی امتداد خیابان فرمانیه بین‌خیابان آجودانیه و خیابان سلطنت‌آباد

ز : برغربی بلوار خیابان سلطنت‌آباد بین خیابان فرمانیه وبلوار کیان

ح : برغربی بلوار کیان بین خیابان‌سلطنت آباد (شمالی - جنوبی) وسلطنت‌آباد (شرقی - غربی)

ط : برشمالی و غربی خیابان سلطنت‌آباد بین بلوار کیان و خیابان دولت (دلبخواه)

جنوبا :

برشمالی خیابان دولت بین خیابان سلطنت آباد و خیابان اختیاریه

غربا :

الف : برشرقی خیابان اختیاریه بین خیابان های دولت‌وداور

ب : برشمالی خیابان داور بین خیابان اختیاریه و رستم‌آباد (میهن)

ج : برشمالی خیابان رستم‌آباد (میهن) بین خیابان داوروخیابان فرمانیه

د : برشمالی خیابان فرمانیه بین خیابان رستم‌آباد (میهن) و نقطه ۱ (نقطه‌ایست به‌فاصله ۱۰۰متر از کوچه چاپاریان بسمت شرق روی محور خیابان فرمانیه)

ه : برشرقی خط فرضی و امتداد برشرقی کوچه باغ صادقی بین نقطه ۱ و کوچه سوسن

و : برشمالی کوچه سوسن بین کوچه‌باغ صادقی و خیابان علم (دزاشیب)

ز : برشرقی خیابان علم (دزاشیب) بین کوچه سوسن و خیابان نیاوران

پیرو آگهی شماره‌های ۱۰۵ ، ۱۰۶،۱۰۷ مربوط به‌قبول درخواست انشعاب آب مجددا به استحضار میرساند :

باآنکه نصب انشعابات این محدوده‌شروع و قریبا خاتمه خواهد یافت و مهلت‌قبول‌درخواست انشعابات نیز در این ناحیه منقضی گردیده به‌لحاظ رعایت کسانی که بجهاتی تاکنون برای درخواست انشعاب مراجعه ننموده‌اند و یابعلت‌عدم پرداخت بدهی اقساط معوقه از نصب انشعاب مستغلات آنان خودداری شده است مدت قبول درخواست انشعاب تاتاریخ ۲۰ر۱۲ر۴۸ تمدید میگردد بنابراین کسانی که تاکنون در این‌ناحیه از آب تصفیه‌شده بهره‌مند نشده‌اند می - توانند بااستفاده از این مهلت در تصفیه حساب گذشته اقدام ویا دراین فرصت‌مراجعه‌ودرخواست انشعاب نمایند . بدیهی است چنانچه تا ساعت ۱۵ روز چهارشنبه بیستم اسفندماه ۴۸ به باجه مرکزی سازمان آب منطقه‌ای تهران (شرکت‌سهامی) واقع در خیابان آریامهر (قزل قلعه) مراجعه‌ننمایند این ناحیه مشمول مقررات خارج‌ا زنوبت که مستلزم پرداخت مخارج اضافی و تحصیل پروانه حفاری از شهرداری ناحیه مربوطه است میگردد . ضمنا نصب انشعابات خارج از نوبت زودتر ازسه ماه‌بعد ازتقاضا مقدور نخواهد بود

۱-۲ آ-۷۵۲۶۲ سازمان آب منطقه‌ای تهران (شرکت سهامی)

آگهی استخدام در نیروی هوائی شاهنشاهی

۱- نیروی هوائی شاهنشاهی برای تامین کادر همافری تعدادی داوطلب باشرایطوامتیازات مشروحه زیر استخدام میکند .

الف - شرایط

۱- تابعیت دولت شاهنشاهی

۲- متدین بیکی از ادیان رسمی کشور

۳- حداقل سن ۱۸ سال تمام و حداکثرسن ۲۶ سال و برای کسانی که خدمت زیر پرچم را انجام داده‌اند ۲۷ سال تمام میباشد .

۴- داشتن گواهینامه دوره کامل دبیرستان در رشته (ریاضی یا طبیعی)

۵- داشتن صحت مزاج و تناسب اندام برطبق گواهی بهداری نیروی هوائی شاهنشاهی .

۶- نداشتن پیشینه بد و عیال و اولادو کسان تحت تکفل .

۷- سپردن تعهد خدمت در نیروی هوائی شاهنشاهی بمدت ۱۱ سال از تاریخ ورود بخدمت.

۸- موفقیت در آزمایشات ورودی .

ب - امتیازات

۱- داوطلبان در طول دو سال مدت تحصیل در آموزشگاه همافری شبانه‌روزی بوده‌هزینه‌زیست و پوشاك نظامی آنان توسط نیروی هوائی‌شاهنشاهی تامین و درسال یکم ماهانه ۴۱۶۰ ریال و درسال‌دوم ۵۴۱۰ ریال بعنوان کمك هزینه تحصیلی دریافت میدارند .

۲- هنرجویان آموزشگاه همافری درصورت احراز موفقیت در آزمایشهای نهائی و فراغت از تحصیل بدرجه همافرسومی مفتخر و ماهیانه مبلغ ۱۵۰۰۰ ریال حقوق و فوق‌العاده سختی خدمت دریافت خواهند داشت و ترفیع درجات بعدی آنان بر طبق مقررات قانون استخدام نیرو های مسلح شاهنشاهی خواهد بود .

۲- داوطلبان میتوانند برای کسب‌اطلاع‌بیشتر و ثبت نام با در دست داشتن فتوکپی تحصیلی عین شناسنامه (جدید عکس‌دار) و۲۲ قطعه عکس ۴×۳ از تاریخ نشراین آگهی‌بجزروزهای(پنجشنبه و تعطیل) تاتامین احتیاج بمرکز آموزشهای هوائی‌واقع در جاده تهران نو ایستگاه فرودگاه مراجعه نمایند . م‌الف ۱۱۶۵۲

۱-۴ آ-۷۳۵۶۶ نیروی هوائی شاهنشاهی

مسواک دوحالته

لولادِنت

ساخت آلمان

موجود در کلیه داروخانه‌ها و فروشگاههای معتبر

مسواک نوظهور طبی

لولادِنت

بامسواک مُتحرک

لولادنت سلامت

دندان ولثه های شما

تضمین میشود

LOLADENT

مرکز پخش: سازمان مجاز تخت جمشید فرصت شماره ۱۱۹ تلفن ۷۱۸۲۱ تلگرافی ۱۹۸

مراکز فروش : فروشگاه بزرك ایران - دراك‌استور تخت‌جمشید - فروشگاه‌نمونه تهران - نمایندگی مشهد سازمان مجاز خیابان پهلوی پلاك ۳۱۸ تلفن ۳۰۸۰

آگهی تبدیل سهام بانام شرکت به سهام بی‌نام

طبق اختیارات حاصله از صورتجلسه مورخ ۱۷دی ماه ۱۳۴۸ مجمع عمومی فوق‌العاده صاحبان سهام شرکت آبیاری سرتاسری ایران که عده‌ای از صاحبان سهام تقاضای تبدیل سهام خود را نموده‌اند و مقرر شده ۱۱۷ سهم از سهام شرکت به‌بی‌نام تبدیل گردد - بدین وسیله به اطلاع دارندگان سهام بانام شرکت میرساند که برای تبدیل سهام خودازبانام به‌بی‌نام بدفتر شرکت واقع درتهران خیابان سعدی جنوبی شماره ۶۶۶ مراجعه فرمایند .

هیئت مدیره شرکت سهامی آبیاری سرتاسری ایران

آ-۳۴۹۱۷

آگهی دعوت از صاحبان سهام

جلسه مجمع عمومی فوق‌العاده شرکت سهامی سیمان در ساعت ده صبح‌روزیکشنبه دهم اسفند ماه۱۳۴۸ در محل شرکت واقع در خیابان پهلوی کوچه بیمارستان وزیری شماره ۱۲ تشکیل خواهدشد از صاحبان سهام ویا نمایندگان قانونی آنان دعوت میشود که در جلسه فوق‌الذکر حضور بهمرسانند .

دستور جلسه :

افزایش سرمایه

هیئت مدیره

آ-۳۴۹۳۵

آگهی اخطار

بدین وسیله به‌آقای اسمعیل فرج تبریزی مکانسین پیمانی تارك خدمت وزارت راه که از تاریخ ۳۱ر۵ر۴۸ ترك خدمت نموده است و طبق کیفر خواست شماره۱۵۷۲ -۸ر۹ر۴۸ دادستان‌دادگاه های ثابت بدوی اداری‌وزارت راه تقاضای انفصال دائم از خدمت در وزارت‌راه شده‌است اخطار میشود که چون درنشانی داده‌شده شناخته نشده‌است لذا بدین وسیله سه بار بفاصله ۵ روز یکبار آگهی میشود که ظرف ۲۵روز از تاریخ‌نشر اولین‌آگهی هر گونه دفاعی دارید بدفتر اداره کل‌حقوقی وزارت راه میدان ارك تسلیم نمایند. م‌الف ۱۱۶۵۶

مدیر کل‌حقوقی و رئیس دادگاه بدوی اداری ،سوادکوهی

۱-۲ آ-۷۲۷۵۴

کاغذ دیواری

ارزان - قابل شستشو

نصب فوری

توسط نصابان با تجربه

خیابان شاه - ساختمان آلومینیوم

شرکت مکالئوم

تلفن ۶۰۰۳۵-۶۴۲۲۶

آگهی دعوت به مصاحبه

بدین وسیله باطلاع افراد زیر که در امتحانات اداری‌سازمان امور اداری و استخدامی کشور در گروه شغلی‌ساده مالی‌واداری پذیرفته شده‌اند میرساند که برای مصاحبه حضوری با دردست داشتن شناسنامه عکس‌دار در ساعت ۹صبح‌روز ۲ر۱۲ر۴۸ دردفتر معاونت سازمان قند و شکر واقع در خیابان داور روبروی درشرقی وزارت دادگستری طبقه‌سوم مراجعه نمایند.

۱- آقای علی نظیفی
۲- آقای علی‌اکبر علی‌پور
۳- آقای سیاوش اژدریان
۴- آقای صمد صمدی
۵- آقای علی اکبر رفاکار
۶- آقای‌محمداحمدی سلطان‌آبادی
۷- آقای مرادعلی علی‌مرادی
۸- آقای اسمعیل تیرزادی‌قوشونی
۹- آقای شجاع‌الدین شمالی
۱۰- آقای علی اصغر گرامی‌یکتا
۱۱- آقای محمد نادر هوشمند
۱۲- آقای حبیب زندشد ه‌مقدم
۱۳- آقای احمد علی‌باشی‌اردستانی
۱۴- آقای جلال علوی
۱۵- آقای محمد رضافیض‌آبادی
۱۶- آقای رمضانعلی باقری
۱۷- آقای یوسف طایفه‌ایرانی‌فرد
۱۸- آقای مجتبی ثقفی
۱۹- آقای محمد علی رضائی
۲۰- آقای ناصر بوشهری
۲۱- آقای کورش کمانگر
۲۲- آقای فرامرز عامری صفات
۲۳- آقای رضا آقائی
۲۴- آقای جلال عسکری
۲۵- آقای فتح‌اله احسانی ارقکی
۲۶- آقای محمد رضا بنی کریمی
۲۷- آقای جعفربابوبه نخجیری
۲۸- آقای سید سیف‌الدین سید موسوی
۲۹- آقای منوچهردولت آبادیان
۳۰- آقای علیمحمد دالائی
۳۱- آقای منوچهر حامد
۳۲- آقای مرتضی‌ملااحمد
۳۳- آقای محمدحسن حسن پور دزفولی
۳۴- آقای حمید حبل
۳۵- آقای جمشید تیموریان
۳۶- آقای احمد سیل‌سپور
۳۷- آقای فیروز رمزی
۳۸- آقای محمد بارونی
۳۹- آقای فرامرز علی‌ابادیان
۴۰- آقای محمدآقاربیدست

م الف ۱۲۱۱۰

محمد جزایری مدیر کل‌سازمان قندوشکر

۱-۲ آ-۱۲۱۱۰

آگهی مزایده فروش پوست

شرکت تعاونی تهیه و توزیع گوشت گوسفند مصرفی‌اصفهان پوست گوسفندی و بزی کشتار یکساله ۱۳۴۹ را طبق برك شرایط معامله که دردفتر شرکت موجود و در اختیار شرکت‌کنندگان گذارده میشود از طریق مزایده بفروش میرساند .

۱- شرکت کنندگان باید مبلغ سیصد هزار ریال نقد در حساب شماره ۵۰۰۱ بانك اعتبارات تعاونی و توزیع اصفهان - باجه کشتارگاه تودیع و رسید آن‌رابا یك نسخه ازبرك شرایط معامله راامضاء و بضمیمه پیشنهاد خرید بدون ابهام و تصریح قیمت خرید تا ساعت ۱۰ صبح روز دوشنبه ۴اسفند ۴۸بدفتر شرکت تسلیم و رسید دریافت دارند .

۲- کلیه پیشنهادات رسیده ساعت ۱۱ صبح همانروز درجلسه هیئت مدیره بار و قرائت خواهد شد .

۳-حضور پیشنهاد دهندگان و یا نماینده قانونی آنها درجلسه آزاد است

۴- شرکت در رد یا قبول یك‌یا کلیه پیشنهادات مختار است .

شرکت تعاونی تهیه و توزیع گوشت گوسفند مصرفی اصفهان

محمد باقر برومند

۱-۲ آ-۷۴۹۲۶

آگهی مزایده فروش روده

شرکت تعاونی تهیه و توزیع گوشت گوسفند مصرفی اصفهان روده گوسفندی و بزی کشتار یکساله ۱۳۴۹ را طبق برك شرایط معامله که در دفتر شرکت موجود و در اختیار شرکت کنندگان گذارده میشود از طریق مزایده به فروش می رساند.

۱- شرکت کنندگان باید مبلغ یکصدو پنجاه هزار ریال‌نقد در حساب شماره ۵۰۰۱ بانك اعتبارات تعاونی توزیع اصفهان باجه کشتارگاه تودیع و رسید آنرا بایك نسخه از برك شرایط معامله را امضاء و بضمیمه پیشنهاد خرید بدون ابهام‌و تصریح قیمت خرید تاساعت ۱۰ صبح روز سه‌شنبه ۵ اسفند بدفترشرکت تسلیم و رسید دریافت دارند.

۲- کلیه پیشنهادات رسیده ساعت ۱۱ صبح همانروز درجلسه هیئت مدیره بازو قرائت خواهدشد.

۳- حضور پیشنهاد دهندگان و یا نماینده قانونی آنها درجلسه آزاد است .

۴- شرکت در رد یاقبول یك یاکلیه پیشنهادات مختاراست.

شرکت تعاونی تهیه و توزیع گوشت گوسفند مصرفی‌اصفهان

محمد باقر برومند

۱-۲ آ-۷۴۹۲۲

معجزه‌های ولودورمتال®

[سیستم جوشکاری سرد]

چرا روش‌های کهنه وگران قیمت را دنبال می‌کنید؟ از سیستم شگفت انگیز ولودورمتال استفاده کنید.

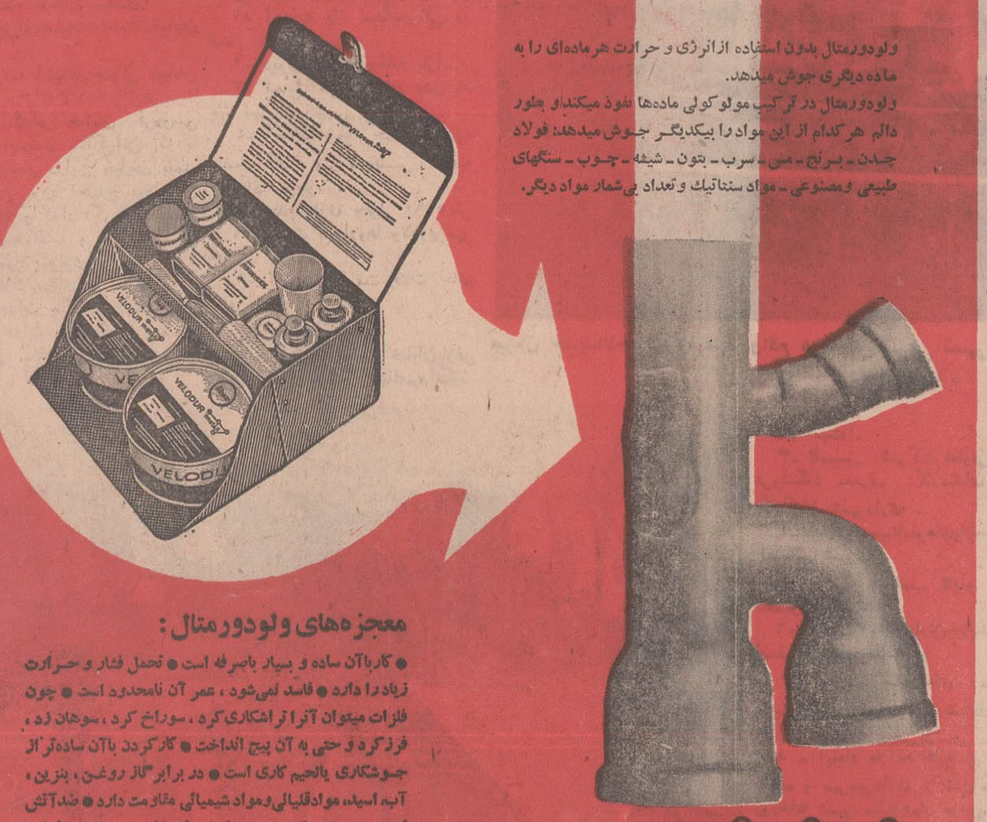

ولودورمتال بدون استفاده ازانرژی و حرارت هرماده‌ای را به ماده دیگری جوش میدهد.

ولودورمتال در ترکیب مولوکولی ماده‌ها نفوذ میکند و بطور دائم هرکدام از این مواد را بیکدیگر جوش میدهد: فولاد چدن - برنج - مس - سرب - بتون - شیشه - چوب - سنگهای طبیعی ومصنوعی - مواد سنتاتیك و تعداد بی‌شمار مواد دیگر.

معجزه‌های ولودورمتال :

● کارباآن ساده و بسیار باصرفه است ● تحمل فشار و حرارت زیاد را دارد ● فاسد نمی‌شود ، عمر آن نامحدود است ● چون فلزات میتوان آنرا تراشکاری کرد ، سوراخ کرد ، سوهان زد ، فرزکرد و حتی به آن پیچ انداخت ● کارکردن باآن ساده‌تر از جوشکاری یالحیم کاری است ● در برابر گاز روغن ، بنزین ، آب، اسید، موادقلیائی ومواد شیمیائی مقاومت دارد ● ضدآتش است ● بدون بو است و در برابر مواد خارجی حساسیت ندارد ● تعمیر وسائل چدنی باآن کار سهل وساده‌ای است ● مدت انبار کردن آن نامحدود است.

VELODUR® metall

نماینده انحصاری در ایران شرکت آرماندار با مسئولیت محدود صندوق پستی ۱۲۳۷ - تهران تلفن ۶۳۳۴۴۹

شرکت تولیدی وتجارتی ال.ام.گا

بتونیر آلمانی باظرفیتهای مختلف

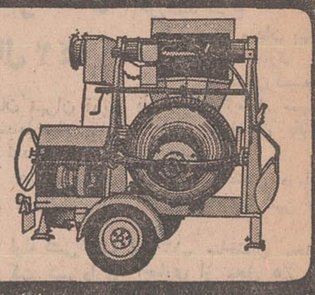

لِشا Lescha

بااقساط یکساله

تلفن ۶۱۳۷۵۷ - ۴۵۱۹۰ خیابان ایرانشهر چهار راه ثریا پلاك ۲/۷۵

شرکت تولیدی وتجارتی ال.ام.گا

بالابر ۴۰۰ کیلوئی برای ۱۵ طبقه

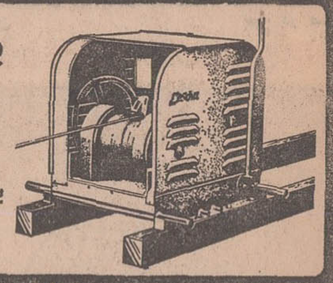

لشا Lescha

برای سرعت وصرفه جوئی درعملیات ساختمانی

بااقساط یکساله

تلفن ۶۱۳۷۵۷ - ۴۵۱۹۰ خیابان ایرانشهر چهار راه ثریا پلاك ۲/۷۵

ماشین جوشکاری اونان

Onan® portaweld

ساخت آمریکا

نماینده انحصاری

شرکت تهرانشهر محدود - خیابان سعدی تلفنهای ۳۰۲۱۱۵ - ۳۳۴۳۵۳

قرعه‌کشی حساب پس‌انداز

بانك بین‌المللی ایران وژاپن

کلیه حسابهای پس‌انداز بانك بین‌المللی ایران و ژاپن که‌در آخر روز ۳۰ر۱۱ر۱۳۴۸ حداقل دارای مانده یکهزار ریال یا بیشتر باشد درقرعه‌کشی امسال که دارای جوائز بیشمار و یك جایزه ممتاز میباشد شرکت داده خواهد شد .

جایزه ممتاز نیم میلیون ریال است

ضمنا دو نفر از دارندگان حساب فوق‌الذکر با همکاری سازمان توریستی آپادانا برای مدت بیست روز مسافرتی بخاوردور نموده بویژه از توکیو . از اکاو نمایشگاه جهانی ۱۹۷۰ازاکاو هنك‌کنك و شهرهای مهم دیگر بازدیدنموده و هزینه هواپیما و اقامت و غذای آنان در تمام مدت پرداخته خواهدشد .

برای افتتاح حساب پس‌اندازو یا تکمیل موجودی به شعب بانك بین‌المللی ایران و ژاپن مراجعه فرمائید .

شعبه مرکزی	خیابان سعدی جنوبی شماره ۷۵۰
شعبه بازار	خیابان بوذرجمهری جنب سرای امید
شعبه خیابان اسلامبول	خیابان اسلامبول پاساژ پلاسکو
شعبه خیابان قزوین	خیابان قزوین جنب گاراژ مرندی
شعبه دروس	دروس چهارراه قنات
شعبه نادری	خیابان شاه پاساژ رویال
شعبه امین‌السلطان	میدان امین‌السلطان
شعبه کورش	جاده قدیم شمیران ایستگاه چالهرز
شعبه امیر	انتهای بازار کفاشها
شعبه فیشرآباد	خیابان فیشرآباد شماره ۲۹۱
شیراز - شعبه شیراز	خیابان زند پاساژ شرزه
شیراز - شعبه داریوس	خیابان داریوش
کاشان - شعبه کاشان	خیابان میرعماد
کاشان - باجه کاشان	بازار

وزیر مالیه از اظهارات جلسه قبل اظهار تأسف کرد

چهل سال قبل در همین روز

تقی‌زاده

مجلس بریاست آقای دادگر تشکیل گردید . قبل‌ازدستور آقای شیخ حسین طهرانی گفت‌درجلسه گذشته آقای تقی‌زاده وزیر مالیه لایحه‌ای راجع بگرفتن اعتب جهت ضرابخانه به مجلس آورند ولی اظهاری نمودند که بنده خیلی تعجب کردم که نباید این عبارت گفته شود ایشان گفتند که این لایحه را تصویب کنید تا حقوق آقایان نمایندگان رابدهیم ،ما منتظر نبودیم این بیان را که زننده است در مجلس اظهار بفرمایند.البته‌لوایحی راکه دولت پیشنهاد می‌کند مجلس اگردید ضرورت دارد تصویب میکند ولی‌محدود کردن و تسریع نمودن در تصویب لوایح واظهار این‌قبیل‌مطالب زننده مورد ندارد .

آقای تقی‌زاده اظهار داشت : بنده قصدی نداشتم و فقط از نظر احتیاج بتصویب لایحه صحبتی شده‌است‌که منظورم محل مخارج مجلس و سایر مخارج مورد تقاضایم بوده است که زودتر بتصویب آن لایحه اقدام شود وبنده هیچ مسبوق نبودم که لایحه‌ای برای‌مخارج مجلس تقدیم‌شده، بهمین لحاظ لایحه آورده‌بودم که‌چون‌مطلع شدم آنرا تقدیم ننمودم‌واگراظهاراتم سوءتفاهمی ایجاد کرده اسباب‌تاسف بنده‌است و هیچوقت این نظر را نداشته ونخواهد داشت .

متمم بودجه مجلس

بعد خبر کمیسیون محاسبات مجلس بقرار ذیل قرائت گردید .

ماده واحده ـ برای تتمه مخارج ۱۳۰۹ مجلس شورایملی مبلغ هفتاد هزار تومان بمباشرت مجلس شورای ملی‌اعتبار داده می‌شود .

آقای وزیر مالیه گفت‌همانطور که عرض کردم‌اداره مباشرت مخارج مجلس‌را پیشنهاد کرده ودولت هم موافقت دارد و محل آن‌از محل صرفه‌جوئی درنظر گرفته شده است.

استخدام متخصص ضرابخانه

طبق لایحه‌ای که از طرف آقای وزیرمالیه‌تقدیم‌مجلس گردیده‌استخدام (مسیوبرت مرتس و ویلهلم بوخنر) تبعه دولت آلمان برای کارخانه ضرابخانه به مدت سه سال با حقوق ماهی دویست‌و بیست دلار بهر یك که مطابق نرخ رسمی پول ایران تبدیل‌وپرداخت خواهد شد و بعد از تبدیل واحد پول ایران بریال حقوق این‌دو مستخدم معادل حقوق مزبور به ریال تادیه خواهد شد .

برای‌مخارج مسافرت این دو متخصص‌از آلمان بطهران بهر یك دویست‌و پنجاه دلار داده میشود و سالی یکماه مرخصی با استفاده از حقوق‌به آنها داده میشود .

نرخ مبادلات بروات خارجی

کمیسیون تعیین نرخ اسعارخارجی مظنه اسعار را تقریبا صدی ۵۰اضافه نموده و این افزایش‌نسبت به نرخ بروات خارجه تعیین و اعلام گردید .

در تعقیب این تصمیم از طرف‌بانك ملی‌بطورمتحدالمال تلگرافا بعموم‌شعب بانك ابلاغ گردید که از روز ۲۰ بهمن این تصمیم بموقع اجرا گذارده شود.

نرخ حمل و نقل

اخیرا که مقداری مال‌التجاره وارد ولایات شمالی شده بود مظنه حمل و نقل بواسطه کمی وسایط نقلیه ترقی کرده وتاخرواری نود قران و یکصد قران هم رسید و چون این ترقی پیدا شد وسایط نقلیه زیادی بصفحه‌شمال حرکت کرده ومجددا نرخ حمل‌ونقل تجارتی‌به خرواری ۷۰ قران تنزل کرد .

دراین اواخر جنبش و حرکتی در حمل ونقل مال‌التجاره ازایالات‌شمالی بصفحه جنوب وبندر جنوب حاصل گردیده وازاین حیث جریان امور حمل ونقل در خط شمال بطرف‌جنوب وجنوب غربی رونقی پیدا کرده‌است .

برای اتصال یزد به مشهد

تجارو اشخاص ذی‌علاقه‌اقداماتی برای جلب وزارت طرق بساختن راه یزد بخراسان نموده بودند و از طرف آن وزارتخانه مساعدتهای فنی شده ودر صدد می‌باشند یزد را از راه طبس بمشهد متصل سازند ،این راه سابقا یك‌راه‌کاروانروی بوده‌وبواسطه مسطح‌بودن راه ونداشتن نشیب و فرازهای زیاد تسطیح آن جهت اتومبیل‌رانی چندان اشکالات فنی نخواهد داشت

شرکت در نمایشگاه

برای شرکت ایران در نمایشگاه بین‌المللی پاریس وزارت اقتصاد ملی درحدود پنجهزار تومان تقاضای‌اعتبار ازدولت کرده است که در صورت تصویب. ایران‌دراین‌نمایشگاه‌شرکت نموده امتعه ایران را به‌معرض‌نمایش بگذارند .

منافصه نفت وبنزین

وزارت پست‌و تلگراف‌وتلفن‌مقدار ۳۹۹۴ من بنزین و ۴۲۷۷۸ من نفت و۱۴۰۰ من‌روغن ماشین ۸۰۰من‌روغن سلیندر ۴۰ من روغن کرچك ایرانی برای مصرف سال ۱۳۱۰ به مناقصه خریداری می‌نماید .پیشنهاددهندگان می‌توانند پیشنهادات خودرا به اداره ملزومات وزارت پست‌وتلگراف‌ارسال داشته وروی پاکت ذکرنمایند راجع به مناقصه نفت‌و بنزین .

کفیل اداره ملزومات- صدر

کنسرت مهستی با شرکت خانم ضرابی

ملوك ضرابی

مختص خواتین

محترمه ـ شب اول اسفند با کنسرت بی نظیر مهستی محتوی تازه‌ترین نغمات موسیقی و عالیترین قسمت های ادبی و اخلاقی مربوط به تربیت نسوان‌بشرکت آرتیست شهیره(ملوك خانم ضرابی) درسالن گراندهتل به معرض نمایش گذاشته‌خواهد شد .

کنسرت مهستی دومین دفعه است که در تهران نمایش داده میشود و هیئت عامله این کنسرت افتخار این رادارند که نخستین کنسرت نانه‌را درایران بلکه درشرق تشکیل‌داده‌اند وکنسرت سال قبل این‌هیئت بی‌اندازه مطلوب واقع گردید . در ضمن‌یك نمایش(کمدی) نتیجه خواستگاری مادر بسرپرستی آقای زمانی‌بازی‌شده وقسمت دوم کنسرت باز با همان‌مزایا تجدید می شود ودرآخریك‌پرده‌رقص نمایش‌داده می‌شود

(نقل از اطلاعات ۲۵ بهمن ماه ۱۳۰۹)

«نامه سرگشاده»

از : علی نقی بهمنیار کرمانی

انتقاد

وقتی متوجه شدم موضوع مورد علاقه تمام کسانی است که مشمول قانون « نوسازی و عمران شهری» هستند ، دیدم شایسته‌ترین عنوانی که می‌توان برایش انتخاب کرد «نامه سرگشاده» است . زیرا ضمن‌این مقاله از یك مرجع رسمی تقاضائی بعمل می آید که تقریبا‌ازطرف‌همه‌مشمولین این‌قانون است و عنوان «نامه سرگشاده » هم بر نوشته‌ای اطلاق می‌شود که‌وقوف‌همگان از مفاد آن ، نه تنها مجاز است بلکه ضرورت هم‌دارد ولی‌بمحض اینکه این عنوان بخاطرم آمد،نامه‌سرگشاده‌ای را بیاد آوردم که چندی قبل یکی‌از نویسندگان محترم ستون‌انتقاد روزنامه اطلاعات خطاب بیکی ازمامورین‌ممیزی مالیاتی نوشته بود که فعلا باصل مطلب آن کاری نیست ومهم آن است که چند روز بعد ، نه‌تنها چندین روز بعد از درج‌و انتشار آن « نامه سرگشاده » پاسخی از طرف یك‌مقام مهم رسمی اداری‌عینا وبدون کم و کاست در همین صفحه درج‌شده‌بود که به‌اصل مطلب آنهم کاری نیست و مهمتر این‌است که در این نامه جوابیه نویسنده‌ی به اصطلاح خودشان «انتقادچی» رابه «ماندن در چهل‌مرگ» متهم و یا منتسب کرده‌بودند.

درگیرودار این‌یادها از انتخاب عنوان«نامه‌سرگشاده» برای‌این نوشته بوحشت‌افتاده بودم که مبادا مخلص نیز «مجهول مرکب»و یا «مرکب الجاهل» شوم ، ولی در عین تردیدی که حاصل شده بود به مناسبت نام «اداره‌اطلاعات وروابط‌عمومی » مضمون نامه های متعددی متبادر بذهن گردید که هفته ای دو سه‌بار در همین صفحه روزنامه‌در قسمت «اطلاعات‌ومردم » از طرف اداره اطلاعات وروابط عمومی شهرداری پایتخت‌در جواب‌درد دلها ونامه‌های مردم درج‌میشود که خوشبختانه مفاد بیشترشان جنبه مثبت و امیدبخش دارد و در هیچیك از آنها تاکنون کسی متهم‌به «مجهول المرکبی» نشده و بنابراین چنین تبادر ذهنی را بفال نیك گرفتم‌وچون‌موضوع مربوط به شهرداری پایتخت است گفتم هرچه باداباد .این نامه سرگشاده باداره‌اطلاعات وروابط عمومی شهرداری‌می‌رود و چون منظور از آن‌فقط تذکردادنی‌است حاجت‌بجواب هم‌ندارد وباید جواب آنرا عملا مطلب آنهم کاری نیست و مهمتر این‌است که در این نامه جوابیه نویسنده‌ی به اصطلاح خودشان «انتقادچی» رابه «ماندن در چهل‌مرگ» متهم و یا منتسب کرده‌بودند.

نامه سازمان‌ممیزی‌ودرآمد نوسازی شهرداری‌پایتخت‌ذیل شماره ۰۴۰۲۰۴۱۰۲۹ بابت عوارض نوسازی پلاك شماره ۳۷۴۵ر۱۲۴۵ واقع در بخش ۳ بوسیله پست سفارشی دریافت‌و زیارت گردید و ابتکاری که بدین ترتیب به خرج داده بودندمایه‌خوشوقتی است‌زیرادر عین حال که دستگاهی جدید برای‌توزیع اینهمه نامه نیافریده‌اند مقدار زیادی تمبر بنفع وزارت‌پست وتلگراف‌و مقدار قابل‌توجهی هم شیرو خورشید سرخ بفروش میرسد و به حکایت دفاتر نامه رسانان هم کسی نمی تواند وصول نامه خودرا انکار کند . مفاد نامه نیز بسیار مسالمت آمیز بود و برخلاف شیوه های سابق که مودی بدحساب مورد تهدید وارعاب قرار می گرفت بجنبه مثبت موضوع‌توجه شده و به مودیان خوش حساب صدی ده تخفیف به عنوان جایزه مرحمت فرموده‌اند و همچنین باکمال جوانمردی‌و گذشت سخاوتمندانه‌خواهش‌فرموده‌اند « در صورتیکه نسبت‌به‌ممیزی اعتراضی باشد ،به‌مبلغ مورد قبول‌به حساب مربوط بانکی پرداخت ورسید آن‌بضمیمه نامه‌ای متضمن موارد اعتراض با ذکر دلیل‌و استناد بمدارك بسازمان ممیزی ودرآمد نوسازی گردد‌تارسیدگی شود »

ازنامه‌ای که بخود حقیر رسیده‌بود واز چندین فقره نامه که در نزد دوستان و آشنایان وهمسایگان‌خوددیدم معلوم‌شد که تعیین میزان عوارض نه تنها «عادلانه»است بلکه از «خداپسندانه»گذشته «مودی‌پسندانه» هم می باشد و روی حساب معاملات‌ملکی‌روز چیزی‌نمانده که همه اعتراض کنند چراخانه ما را ازروی کمال کم لطفی وبی انصافی خیلی‌خیلی ارزان قیمت‌کرده‌و باصطلاح توی‌سر آن‌زده‌اید؟ ولی‌دو نکته بسیار مهم است که‌یکی‌مربوط بقانونگزاری‌مباشد و ربطی بسازمان ممیزی ودرآمد نوسازی شهرداری پایتخت ندارد و دیگری مربوط باداره مزبور است‌که مطرح این نامه میباشد،آنهم از نظر یادآوری و تذکر و بدون اینکه انتظار وصول جوابش راشخصا داشته باشم زیرا همانطور که عرض شد تصور میکنم این یك نظر عمومی است و باید موردتوجه عملی قرارگیرد وحالا گوش کنید باین دو نکته ومطلب :

اولا تا سیصد هزار ریال بهای‌املاك ازپرداخت عوارض نوسازی معاف شده و معنی ومفهوم این معافیت آن است که یك عائله متوسط مثلا شش هفت نفری با مبلغ سی هزار تومان در شهر تهران میتواند صاحب خانه یا آپارتمان و یا محل سکونتی گردد که از نظر ساختمان واطاق بندی وحداقل تاسیسات فرعی لازم آن احتیاجاتش را رفع کند . اگر چنین خانه‌ای ولو در پست‌ترین محلات پایتخت سراغ گردید ما را هم لطفا بی‌خبر مگذارید.!؟ این‌مطلب مربوط بقانونگزار است و هیچ ربطی به‌سازمان ممیزی و در آمد نو سازی شهرداری ندارد و می‌بینیم‌که در بعض مطبوعات بطور جداگانه هم مطرح شده و باید انتظار داشت و امیدوار بود که‌مورد توجه قرارگیرد.

ثانیامطلب مهم‌که سازمان ممیزی و درآمد نوسازی شهرداری پایتخت باید بدان توجه دقیق فرمایند و منظور از تقدیم این‌نامه‌هم یادآوری همان می‌باشد این است که درنامه های ارسالی اعداد و ارقامی نوشته شده که چون حتی اشخاصی امثال بنده‌که لااقل‌سواد خواندن و نوشتن‌و حساب کردن رادارند در مقام محاسبه و مقایسه آن سردر گم میشوند لابد بی‌سواد ها سرگیجه میگیرند و نمی‌دانند ماخذو مبدا آن‌چیست؟ آنانکه نامه‌سازمان ممیزی و درآمد نوسازی شهرداری پایتخت را دریافت داشته‌اند میدانند و آنانهم که چنین نامه‌ای دریافت نداشته‌اند بدانند که دراین‌نامه هاچهار قلم ارقام ریالی بشرح زیر مندرج است :

ارزش کل زمین ـ ارزش کل‌بنا ـ ارزش کل ملك ـ عوارض سالیانه .

ولی نه‌تنها ماخذ و مبنای این ارزشیابی ومقدار مساحت زمین و زیربنا درنامه های ارسالی معلوم‌و ذکرنگردیده بلکه ضمن مقایسه در اغلب آنها تفاوت های محسوس و احتمالا فاحشی هم دیده‌می‌شود که‌اگر به «جایزالخطا» بودن انسان قائل باشیم باید اذعان کرد که‌حتی اگرتعیین مساحت عرصه واعیانی هر ملك بوسیله دستگاه دقیق نقشه‌برداری هوائی صورت پذیرفته و محاسبات قیمت گذاری و چهار عمل اصلی حساب آنهم توسط ماشین های الکترونیکی بعمل آمده معهذا در ضمن پاکنویس‌نامه هاو نقل اعداوارقام اشتباهاتی روی خواهدداد و اگر در این نامه‌ها که بمشمولین قانون نوسازی و عوارض شهری میفرستند موارد زیر را هم ذکر میکردند هم صاحبان خانه‌ها ذهنشان‌بروظیفه‌قانونی خود روشن‌میشدوهم اگرجای اعتراضی بود میتوانستند اعتراض کنند .

۱ـ مساحت عرصه ۲ ـ قیمت هرمتر مربع عرصه ۳ـ مساحت اعیان ۴ـ قیمت هر متر مربع اعیان ۵ـ میزان‌در صدی که مودی باید بپردازد ومبلغی که ازپرداخت‌عوارض معاف است .

آنوقت دراین صورت بود که اگرکسی اعتراضی‌داشت میتوانست اعلام دارد والادادن حق‌اعتراض بوجه مودیانه و مسالمت‌آمیزی که عرض شد فقط یك «تعارف آب حمام» بشمار میرود و باترتیب فعلی کسی نمی‌تواندا‌عتراضی‌داشته باشد ومثلا بنده که نمیدانم مباحث عرصه واعیان خانه‌ام چقدر و قیمت هر متر مربع آن چقدر حساب‌شده چگونه میتوانم یقین‌وقبول کنم‌مبلغی که‌باید بپردازم‌ازنظر محاسبه صحیح و دقیق است علی ـ الخصوص وقتی که می‌بینم خانه‌ام ازنظر عرصه باخانه همسایه دیوار بدیوار و با مشخصات مندرج‌در اسناد مالکیت هریك ذره‌ای تفاوت ندارد ولی بهای ارزیابی شده آنها در نامه های ارسالی با یکدیگر اختلاف دارد !

مسائل روز از نظر نویسندگان اطلاعات

سکرتر

خداوند ما مردم را ازشر بعضی از خانم های منشی یا بقول معروف «سکرتر !» نجات بدهد . سکرتر که دردنیای پر تلاش امروز ، برای حل مشکلات وتنظیم اموربرگزیده شده و قاعدتا وظیفه‌اش‌تسهیل و تسریع کار مردم است . اکنون بصورت یك مزاحم‌بی‌افاده که پشت چشم به ارباب رجوع گرفتار نازك میکند و فخر بزمین و آسمان میفروشد درآمده است .

سکرترها برای بسیاری از روسا دارای شرایط انتخابی خاصی هستند ، باین ترتیب که معمولا باید خیلی خوشگل باشند و آرایش و مدرا تا حد مد های «الکساندر» و «دیور» رعایت کنند .

اگر مد بالای زانو شعارروز است ، سکرتر باید دامن را آنقدر کوتاه بگیرد تا بالای زانو در مقابل آن ماکسی ـ ژوپ جلوه کند و اگر آستین کوتاه مد است باید آنقدر آنرا بالا ببرد و صحنه نمایش را توسعه دهد که لباس های شب را درمقابل دیدگان‌بیننده مجسم سازد .

«سکرتر» باید بله را فقط به رئیس بگوید و برای‌ارباب رجوع جوابش نه باشد .

«سکرتر» باید روابط‌رئیس را با دیگران خوب بداند ، اگر مراجعه کننده ازمقامات بانفوذ است با صدای ملیح و ژست های دلنشین ترتیب ملاقاتها و یا مذاکره تلفنی‌را بارئیس فراهم‌سازدواگر ارباب رجوع یك آدم عادی و گرفتار است فوری باید با توپ و تشر اطاق را خلوت کند .

بهترین سوژه هم برای رد کردن ارباب رجوع اینست که حضرت رئیس کمیسیون دارند یا جناب رئیس بحضور فلان مقام شرفیاب شده‌اند و . ..

چند روز پیش من در یکی از موسسات ، شاهد رفتاریکی ازاین خانم‌سکرترها با ارباب رجوع بودم و حقیقتا متاسف شدم .

بعقیده من دانستن زبان و داشتن مدرك تحصیلی بالا و دیگر شرایطی که در حال حاضر ملاك انتخاب سکرترها است تنها کافی بنظر نمیرسد، بلکه بایدسکرتر دارای‌محاسن دیگری نیز باشد که مهمتر از همه برخورد خوب باارباب رجوع و دلسوزبودن بکار مردم و احساس داشتن نسبت به گرفتاریهای ارباب رجوع‌است.

باید از خدا خواست که رحمی در دل‌بعضی ازسکرترها پیدا شود تافقط کارشان‌سنك اندازی در راه انجام کارمردم نباشد و روسا نیز در انتخاب سکرتر به محاسن دیگری‌نیز توجه کنند . آمین .

همایون فروزان

اطلاعات مردم

همه روزه ازساعت ۶ تا ۷ بعد ازظهر نظربان شمارا منعکس می کند

کی اسفالت میشود ؟

خیابان زیبن در انتهای‌فرح شمالی قرار گرفته و از سال گذشته تاکنون مکرر دراین صفحه‌ازطرف‌اهالی درخواست اسفالت آن شده است ولی معلوم نیست که اسفالت‌این خیابان جزو برنامه چه‌سالی خواهد بود لذا تقاضا دارد هرچه زودتر نسبت به‌اسفالت خیابان مزبور اقدام کنندزیرا در فصل بارندگی و یخبندان عبور ازاین خیابان بامشکلات فراوانی همراه است .

سرهنك سیار

حق‌الزحمه ممتحنین

در خرداد و شهریور ماه ۴۸ عده‌ای از دبیران و فرهنگیان را برای اجرای‌امتحانات دعوت کردند حالیه‌که مدت ۶ ماه از جریان امتحانات میگذرد باکمال تاسف تاکنون حق الزحمه ممتحنین را پرداخت نکرده اند تقاضا دارد حق آنان پرداخت گردد.

ممتحن

آب لوله‌کشی نداریم

سئوالی از سازمان آب منطقه‌ای تهران دارم و آن اینست که ده خانوار در انتهای کوی هنرستان واقع در غرب مدرسه امریکائی‌در سید خندان قرار گرفته و سالهاست که این ده خانه آب لوله‌کشی ندارند و هنوز هم جواب قانع کننده‌ای از سازمان‌آب دریافت‌نداشته‌اند.

دانشور

غیراز این خیابان !

میخواستم بدانم ، چرا خیابان خوش شمالی که خیابان عریضی میباشد و بخیابان ایزنهاور متصل میشود وصل نمیشود، درصورتیکه تقریبا تمام خیابانهای مجاور اسفالت شده است ، غیر راز این خیابان .شایسته است مقامات مسئول دراین باره توجهی مبذول دارند زیرا دو سوم حاشیه خیابان نیز نو سازی گردیده است .

ساکن محل

کوچه مسجد

چندی قبل کوچه مسجد مجد را توسعه دادند تا راه عبور و مرور باز شود ، ولی باز هم عده‌ای دستفروش و کسبه راه عبور را در این کوچه مسدود کرده‌اند . تقاضا دارد شهرداری نسبت به سدمعبر دراین کوچه‌اقدام کند .

صدری

تطبیق کارمندان شهرداری

عطف بشرح مندرج در شماره ۱۳۰۹۸ مورخ بیست ونهم دیماه۴۸ آن‌گرامی‌نامه تحت عنوان «صدور احکام کارمندان شهرداری» اشعار میشود :

ترتیبی اتخاذ گردیده که در آینده نزدیك وضع استخدامی کارمندان از لحاظ تطبیق باآئین نامه روشن میشود وبااین ترتیب قریبا نظر کارآموزان نیز تامین میگردد .

دفتر اطلاعات و روابط عمومی شهرداری . یمینی

وثیقه‌زمین عباس‌آباد باشد

من مالك یك قطعه زمین درعباس‌آباد هستم که باکمال تاسف‌باید عرض کنم آنهم در داخل طرح‌قرار گرفته و متجاوز از سه سال است مورد مطالعه شهرداری تهران و سازمان مسکن و غیره می‌باشد که جریان آنرابخوبی باستحضاردارید بهرحال بنده هرماهه باید ازحقوق بازنشستگی مبلغ‌پنجهزار ریال‌سود پول و سه‌هزار ریال کرایه خانه بپردازم چند ماه قبل از وزارت آبادانی و مسکن و همچنین از سازمان مسکن کتبا تقاضا نمودم که حال که تکلیف مالکین اراضی داخل طرح‌را تعیین نشده دستور دهند در مقابل وثیقه زمین مزبور بانك رهنی که (بتمام مردم وام‌می‌دهد) وامی اقساطی باینجانب‌بدهند که دیون خودرا پرداخت نموده به انتظار اقدامات آبادی و مسکن بمانم ولی تاکنون که چندین ماه‌از آن تاریخ میگذرد هیچگونه‌جوابی اعم از مثبت یا منفی به تقاضای بنده نداده‌اند تقاضا دارد پاسخ دهند .

ابراهیم خواجه‌نوری

ترمیم میشود

عطف بشرح مندرج در شماره ۱۳۰۹۷ مورخ بیست و هشتم دیماه ۴۸ آن گرامی نامه تحت عنوان «صبر در خیابان صابر» بامضای آقای «سعید یغمائی» درباره حفاری خیابان صابر، اشعار میشود .

به پیمانکار مربوطه ابلاغ شد تا دراسرع وقت نسبت به ترمیم محل اقدام نماید .

دفتر اطلاعات و روابط عمومی شهرداری . یمینی

افزایش اتوبوسهای

عطف بمطلب مندرج در شماره ۱۳۰۹۷ـ ۴۸ر۱۰ر۲۸ آن جریده گرامی در مورد خط رباط کریم ، باطلاع میرساند .

ضمن افزایش اتوبوسهای خط مذکور ، آموزش لازم بمسئولین مربوطه صادر و رفاه ایاب و ذهاب مسافرین آن خط تامین گردیده است .

اداره اطلاعات و روابط عمومی شرکت واحد

جدول کلمات متقاطع

شماره ۴۱۵۹

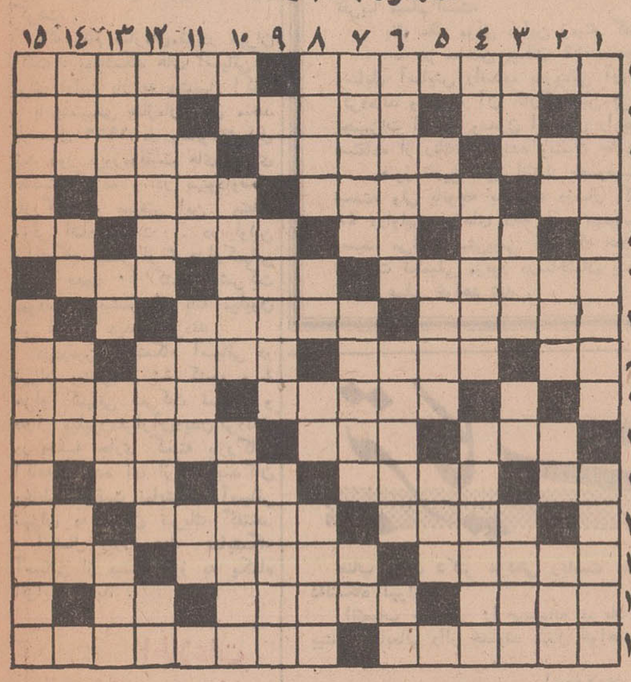

افقی : ۱ـ ازقصیدم سرایان معروف که قسمتی از عمر خود را در زندان گذرانید ـ اغلب نویسندگان و شعرا چنین‌نامی برای خود انتخاب می کنند ۲ـ ضمیر اشاره ـ محوطه‌ای که به‌اطاق منتهی می‌شود ـ غلامی رفت که آنرا بیاورد، خودش را برد ! ۳ ـ نوعی بازی با ورق ـ اگر فهم باشد آن‌نیز هست ـ شیره گیاهی ۴ـ نفس و خون ـ فضائی‌هایش ازدریائی ها مهمتر جلوه‌نمود ـ رونویس و کپیه شده ۵ـ مرغ در شب می رود ـ همان راه‌است ـ محلی مخصوص‌موذن ـ نیم‌تنه ۶ـ پایتخت بام دنیا با حرفی اضافه ـ صبر کوتاه ـ پیرایش درختان ۷ ـ از شهر های استان کرمان ـ رودی در جنوب ایران ۸ـ طایفه و خاندان ـ علم ستاره شناسی ـ زیاد و بی‌سرو ته حرف میزند ـ صد متر مربع ۹ـ زمینی‌اش کتاب معروفی است از آندره‌ژید ـ زن دیرنشین ۱۰ـ دوتایش یکی میشود ـ گروهی پیشاهنك ـ دستگاه مولد برق ۱۱ـ شهر بادمجان بی آفت ـ بالای در و دروازه ـ حرف همراهی ـ رها و آزاد ۱۲ـ بعضی هاعقیده‌دارند که‌زیرآن‌نیم کاسه‌ای هست ـ ویران نمودن و خراب کردن ـ میگوید کافی است ۱۳ـ تاشایست و نانسزا ـ دو خطی که هرگز بهم نخواهند رسید ـ اینهم صوتی است ۱۴ـ داند صدای‌آشنا ـ شیرین و دلپذیر ـ هرکاری مخصوص بخود دارد ۱۵ ـ بهم‌نامه نوشتن ـ شاهکار ویکتورهوگو .

عمودی :

۱ـ بخشنامه قدیمی ـ عشاق میگفتند در راه معشوق چنین هم شده‌ایم ۲ـ اندك ومختصر ـ ایوان فرنگی ـ اثر رطوبت ـ لقبی برای شاهان اشکانی ۳ـ لابد باخاص توفیردار ـ قدر و منزلت ـ چه کسی ؟ـ یار قدیمی بوق ۴ـ مشروب‌خارجی ـ بزرك‌خاندان ساسانیان ـ دربین گروهی باشرایط یکسان ، باید برقرار باشد ۵ ـ حرف تعجب و نفرت ـ انجمن کوتاه ـ بلند و کامل ۶ـ از البسهٔ‌قدیمی ـ رسیده و وارد شده ـ لحظه‌ولمحه ۷ـ موقتی ومال خود شخص‌نبودن ـ پلیس ـ مظهر باریکی ۸ـ ازاعضای صورت ـ من و شما ـ حیوان‌وحشی افسانه‌ای ـ توبه‌پذیر ۹ـ حرف صریح و بی‌پرده ـ نه حرامست و نه حلال ـ در زمستان ارج‌وقربش بیشتر است ۱۰ـ درخت انگور ـ نوشته‌ای که نظم در آن بکار نرفته ـ قهرمان جنگل ۱۱ـ از احادیث معروف اسلامی ـ یاران صمیمی بیکدیگر نمیزنند ـ تکرار یك حرف ۱۲ـ سمی کشنده ـ از وسایل نظافت خانه و کوچه که‌به ازنت‌ها ۱۳ـ مظهر ادبیات طنزآمیز در ایران ـ بعهدهٔ هنرپیشه گذاشته میشود ـ بت معروف قبل‌از اسلام ـ نوعی رئیس ۱۴ـ مزد و پاداش ـ اگر در خانه هست یك حرف بس است ـ یکی از رنگها ـ شامه‌نواز ۱۵ـ نقل قول از بزرگان ـ چند سال قبل برای وضع لغت وتنقیح زبان پارسی تشکیل شده بود .

حل جدول شماره ۴۱۵۸

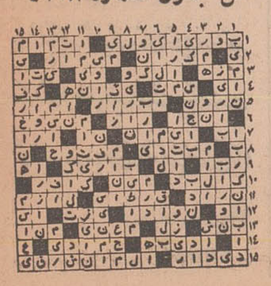

تقویم اطلاعات

شنبه ـ بیست و پنجم‌بهمن ماه ۱۳۴۸ ـ هفتم ذیحجه ۱۳۸۹ ـ چهاردهم فوریه۱۹۷۰

ساعات شرعی

استخراج‌دکتر ریاضی کرمانی

اذان صبح ساعت ۵ و ۱۸ دقیقه . طلوع آفتاب ساعت۶و ۵۱ دقیقه . ظهر شرعی ساعت ۱۲ و۱۸ دقیقه . اذان مغرب ساعت ۶ و۳ دقیقه .

برنامه اول

کانال ۷ ـ ۹

برنامه امشب

۱۶ـ۳۰ اسلاید و موزیك
۱۷ـ۰۰ اعلام برنامه
۱۷ـ۰۲ اخبار
۱۷ـ۰۵ کودکان «کارتون ـ بازی بازی ـ زیر گنبد کبود جیستان . چکار کنم »
۱۸ـ۰۰ رازنقا
۱۸ـ۳۰ نوجوانان (مجله هفتگی)
۱۹ـ۰۰ ترانه ایرانی
۱۹ـ۰۶ کار
۱۹ـ۳۰ افسونگر
۲۰ـ۰۰ مسابقه بی‌سابقه
۲۰ـ۳۰ مشروح اخبار همراه بافیلمهای خبری
۲۱ـ۰۰ پیتون پلیس «۳۴۹»
۲۱ـ۳۰ پیتون پلیس«۳۵۰»
۲۲ـ۰۰ هفت شهر عشق
۲۲ـ۳۰ سرگرمی «خانه‌قمر خانم »

برنامه نیمروز فردا

۱۲ـ۳۲ کودکان
۱۲ـ۴۵ درخانواده
۱۳ـ۰۰ بیتون‌پلیس
۱۳ـ۳۰ اخبار همراه با فیلم های خبری
۱۳ـ۴۵ موسیقی
۱۴ـ۰۰ ادبیات جهان
۱۴ـ۳۰ دنیای یك‌زن

برنامه دوم

کانال ۳

برنامه امشب

۱۸ـ۰۰ آهنگهای درخواستی
۱۸ـ۳۰ اعلام برنامه
۱۸ـ۳۲ ندریس زبان فرانسه
۱۹ـ۰۰ جنك هفته
۱۹ـ۳۰ جاد
۲۰ـ۳۰ مشروح اخبارهمراه بافیلمهای خبری
۲۱ـ۰۰ سرگذشت
۲۱ـ۳۰ موسیقی ایرانی
۲۲ـ۰۰ برنده بجا (مسابقه)
۲۲ـ۳۰ درباره موسیقی
۲۳ـ۰۰ اخبار
۲۳ـ۳۰ موسیقی جاز

تلویزیون آمریکا

برنامه امشب

۱۶ـ۵۵ داستان موفقیت
۱۷ـ۲۵ اطلاعات مخصوص
۱۷ـ۵۵ برنامه « تهران بیل‌بورد »
۱۸ـ۰۰ خلاصه اخبار
۱۸ـ۱۵ برنامه آینده‌تلویزیون
۱۸ـ۱۶ برنامه فرن بیستم
۱۸ـ۴۰ دشت سرسبز
۱۹ـ۰۵ گاری‌مور
۲۰ـ۰۰ نمایش کالج‌آمریکا
۲۰ـ۳۰ نمایش بیل‌اندرسن
۲۱ـ۰۰ ماموریت دراعماق‌دریا
۲۱ـ۳۰ هاریگان‌وپسر

تلویزیون آموزشی

برنامه امشب

۱۶ـ۰۰ آهنگها وچشم‌اندازها
۱۶ـ۳۰ برنامه کودکان
۱۶ـ۵۰ فیلم آموزشی
۱۷ـ۰۵ فیزیك دوره اول
۱۷ـ۳۰ برنامه هنری
۱۷ـ۴۵ ریاضیات سال اول
۱۸ـ۱۰ فیلم آموزشی
۱۸ـ۲۵ شیمی دوره اول
۱۸ـ۵۰ انگلیسی دوره اول
۱۹ـ۱۰ علوم اجتماعی
۱۹ـ۳۰ فیلم داستانی
۲۱ـ۵۵ برنامه « تهران بیل‌بورد»
۲۲ـ۰۰ فیلم سینمائی

تاسال ۱۳۷۰

۴٫۵ میلیون واحد مسکونی باید ساخته شود

حجم خانه‌سازی پاسخگوی احتیاجات نیست

بیش از ۱۳۰۰ میلیارد ریال باید طی بیست سال بکار تهیه مسکن اختصاص یابد

اقتصادی

براساس نوشته نشریه نفتی پترولیوم اینتلجنس ویکلی

ایران مقام اول تولید نفت را در خاورمیانه کسب کرد

* تولید نفت خاورمیانه در سال ۶۹ بمیزان ۹٫۹ در صد افزایش یافت

نشریه نفتی «پترولیوم اینتلیجنس ویکلی» در شماره اخیر خود تولید نفت خاورمیانه را مورد بررسی قرار داده است و مینویسد :

تولید نفت خاورمیانه در سال گذشته درمقابل روزانه ۱۱ میلیون و ۱۷۷ هزار و ۳۰۰ بشکه درسال ۶۸ با ۹٫۹ در صد افزایش به روزانه ۱۲ میلیون و ۲۸۲ هزارو ۴۰۰ بشکه رسید . تولید آخرین ماه سال گذشته باافزایش ۱۲٫۵ در صد از سال ۶۸ به ۱۳ میلیون و ۴۵۸ هزار و ۶۰۰ بشکه رسید.

از ارقام فوق میتوان نتیجه گرفت که تولید خاورمیانه در سال گذشته روزانه ۲ میلیون و ۱۰۵ هزار و ۱۰۰ بشکه از سال ۱۹۶۸ بیشتر بوده است .

در زمینه تولید ایران مقام اول را در دست داشت و عربستان سعودی با فرق روزانه ۱۳۱ هزار بشکه مقام دوم را بدست آورد.

در صد افزایش در مهمترین کشور های تولید کننده منطقه از اینقرار بوده است : ایران ۱۸٫۷ درصد، کویت ۶٫۱ درصد، وعربستان سعودی ۵٫۸ در صد . افزایش در ایران فقط بعلت افزایش تولید کنسرسیوم نیست (از روزانه ۲۷۰۴ هزار بشکه به ۳۱۰۰ هزار بشکه) بلکه شرکت های کوچك مستقل نیز تولید خود را جمعا بنسبت ۹۸٫۵ در صد افزایش دادند و آنرا از ۱۳۸٫۴ هزار بشکه در روز در سال ۶۸ به ۲۷۴٫۷ هزار بشکه در سال گذشته بالا بردند .

با مقایسه تولید روزانه لیبی در سال گذشته که ۱۹٫۷ درصد افزایش داشت و از ۲۵۹۹٫۸ بشکه به ۳۱۱۰٫۷ هزار بشکه رسید در حالیکه تولید ونزوئلا کاهش مختصری داشت وازروزانه ۳۶۰۴٫۸ هزار بشکه به ۳۵۹۴٫۱ هزار بشکه تنزل یافت با وجود این کاهش ونزوئلا از لحاظ تعداد تولید در جهان مقام اول را در دست داشت .

بزرگترین تولید کنندگان نفت جهان بترتیب از این قرارند: ونزوئلا با تولید روزانه ۳ میلیون و ۵۹۴ هزار و ۱۰۰ بشکه، ایران با تولید ۳ میلیون و ۳۷۵ هزار و ۴۰۰ بشکه ، عربستان سعودی با تولید ۳ میلیون و ۲۴۴ هزار و ۶۰۰ بشکه ، لیبی با تولید ۳ میلیون و ۱۱۰ هزار و ۷۰۰ بشکه وکویت با تولید ۳ میلیون و ۷۷۳ هزار و ۳۰۰ بشکه .

برنامه ۲۵ ساله خانه سازی در تهران و شهرستان ها که بوسیله کارشناسان بانك رهنی ایران تهیه شده بود ، پس از بررسی در هیئت مدیره این بانك ، تسلیم مقامات دولتی شد.

اعتباری که برای احداث متجاوز ازچهارو نیم میلیون واحد مسکونی مورد نیاز ، تا سال ۱۳۷۰ درنظر گرفته شده بالغ بر ۱۳۰۰ میلیارد ریال است.

مبنای احداث واحد های مسکونی برپایه تعداد ۵۷ هزار واحد مسکونی که درسال ۴۷ بنا شده است قرار دارد و هرسال بتدریج براین تعداد، واحد های مسکونی جدیدی افزوده خواهد شد.

دراین گزارش گفته شده : تعداد واحد های مسکونی تکمیل شده در مناطق شهری از سال ۴۴ به بعد ، کاهش پیدا کرده است . یعنی از ۶۲ هزار واحد مسکونی تکمیل‌شده درسال مذکور به ۵۲ هزار واحد درسال ۴۷ تنزل کرده است.

* افزایش هزینه

این گزارش همچنین حاکی است : هزینه تمام شده واحد های مسکونی بالا رفته ولی متناسب با این افزایش ، سرمایه گذاری بخش دولتی و خصوصی افزایش نیافته است. سرمایه گذاری برای احداث واحدهای مسکونی دربخش های مختلف مجموعا در هرسال ۱۲ میلیارد ریال می باشد . این مبلغ تقریبا در چند سال اخیر ثابت مانده است و اگر همین نحوه درمورد سرمایه گذاری برای احداث واحد های مسکونی ادامه پیدا کند میزان کاهش احداث واحدهای مسکونی درهرسال سریعا محسوس خواهد شد.

درگزارش بانك رهنی ایران گفته شده که جمعیت شهرها مرتبا رو به افزایش است درحالی که احداث واحد های مسکونی پاسخگوی این احتیاجات نیست.

باید توجه داشت که در سال ۴۵ ، برای هر هزار نفر جمعیت شهری، ۱۳۳ واحد ساختمانی موجود بود ولی درسال جاری این رقم به ۱۳۰ واحد تنزل یافته است واگر وضع فعلی ادامه یابد در سال ۱۳۵۱ ، این مقدار به ۱۲۳ واحد برای هرهزار نفر تقلیل خواهد یافت.

* راه‌حل

درگزارش مذکور اضافه شده درسال ۴۴ هزینه متوسط احداث یك واحد مسکونی حدود ۲۲ هزار تومان بوده ولی در سال ۴۷ هزینه متوسط به ۳۶ هزار و ۳۰۰ تومان افزایش یافته است . درهرصورت علل این افزایش و نحوه پیشرفت و عوامل تسریع آن مورد بررسی قرار گرفته و راه حلهائی برای سرمایه گذاری در جهت احداث واحد های مورد نیاز کشور تا سال ۱۳۷۰ مشخص شده است و احتمال میرود که ظرف یکی دو روز آینده این گزارش انتشار یابد.

خبرنگار ما می نویسد : بانك مرکزی ایران نیز برروی وضع موجود واحد های مسکونی و کمبود مسکن و همچنین تامین اعتبارات مربوطه باحدث واحد های مسکونی مورد نیاز کشور ، بخصوص برای طبقات کم درآمد مطالعاتی انجام داده و گزارشی تهیه کرده است که قرار است که این گزارش با حضور وزیر آبادانی و مسکن مورد نیاز بررسی نهائی قرار بگیرد.

درگزارش بانك مرکزی ایران گفته شده که باید منابع مالی بانك رهنی ایران برای احداث واحد های مسکونی ارزان قیمت و باپرداخت وام های بیشتری برای تامین مسکن ، مجهز شود.

سومین نمایشگاه آسیائی در دهلی نو تشکیل میشود

در اجلاسیه کمیته بازرگانی کمیسیون اقتصادی سازمان ملل (اکافه) که در بانکوك تشکیل شده است آقای «ونکاتسان» رئیس هیئت نمایندگی هندوستان ، پیشنهاد کرد که سومین نمایشگاه متحد برای آسیا و خاور دور بین المللی بازرگانی آسیائی در اوایل سال ۱۹۷۳ در دهلی نو تشکیل شود .

د راجلاسیه کمیته بازرگانی اکافه آقای ارسطو ایرانی کرمانی کارشناس وزارت اقتصاد ایران ، از پیشنهاد هندوستان استقبال کرد و تعهد کرد دولت‌های عضو اکافه را تشویق به شرکت در این نمایشگاه کند .

باین ترتیب پیشنهاد هندمورد تائید نمایندگان کشور ها قرار گرفت .

یك مقام سازمان ملل در تهران گفت : نمایشگاه های آسیائی که برای اولین بار به پیشنهاد اکافه و با پشتیبانی سازمان ملل متحد در سال ۱۹۶۶ در بانکوك تشکیل شد روز بروز موفقیت های بیشتری بدست آورده و در بهبود اوضاع بازرگانی و صنعتی این منطقه موثر افتاده است . در اولین نمایشگاه بیشتر از ۳ هزار کمپانی و در حدود ۴۰ کشور شرکت نمودند و بیشتر از یك میلیون نفر از آن دیدن کردند .

دردومین نمایشگاه آسیائی در تهران بیشتر از ۴۰ کشور و ۴ هزار کمپانی شرکت نمودند و ۱٫۵ میلیون نفر از آن دیدن کردند.

در جلسه جاری کمیته بازرگانی اکافه ، عده ای از نمایندگان بخاطر موفقیت نمایشگاه آسیائی تهران به ایران تبریك گفتند.

احتمال دارد مدت نمایشگاه آسیائی از بیست روز به یکماه افزایش یابد .

تجهیزات مدرن در پیکان ۴۹

امروز کسب اطلاع شد که اتومبیل‌های پیکان ۴۹، باتغییرات تکمیلی جدید به‌بازار عرضه میشود و متخصصان کارخانه سعی کرده‌اند، ساختمان مدل‌های جدید پیکان را، باتحولات و پیشرفت‌های اخیر صنایع اتومبیل سازی جهان تطبیق دهند .

هرچند جزئیات این دگرگونیها، هنوز فاش نشده است و مسئولان کارخانجات صنعتی ایران ناسیونال ، بنابه‌مصالح تجاری و صنعتی، سعی دارند جزئیات مزبوررا تازمان انتشار اعلامیه رسمی دراین باره مخفی نگهدارند، ولی گفته میشود که‌وجود ۷یا۸ مزیت تازه در پیکان۴۹، تقریبا مسلم است.

یك مقام موثق دراین زمینه گفت :

ـ در ساختن پیکان ۴۹، متخصصین ضمن تامین وسایل آسایش راننده، بزیبائی آن نیز توجه کامل کرده‌اند و نمونه آن کارگذاشتن فرمان «قابل تنظیم» و تجهیزات لوکس ومدرن از قبیل رادیو وآینه مخصوص‌و استفاده از رنك‌های زنده وبسیار جالب است .

هنوز تاریخ دقیق انتشار خصوصیات پیکان ۴۹ معلوم نیست، ولی باتوجه به‌اینکه درسال گذشته مزایای‌پیکان ۴۸ دراولین روزهای دهه سوم بهمن‌ماه باطلاع ملت‌ایران رسید، می‌توان پیش‌بینی کرد که اعلام جزئیات مربوط‌به تغییرات تکمیلی مزبور درساختمان پیکان ۴۹، درروزهای آینده عملی خواهد شد .

ترکیات

جناب آقای دکتر مژدهی ریاست محترم دانشکده پزشکی دانشگاه تهران

انتصاب جنابعالی را صمیمانه تبریك عرض مینمایم‌و توفیق بیشتر جنابعالی راازخداوند متعال خواهانم

سرهنك معروفخانی

آ ـ ۷۵۲۰۰

جناب آقای کمال‌الدین اسدی

انتصاب جنابعالی را بمقام ریاست دادگستری بابل صمیمانه تبریك عرض نموده آرزوی موفقیت آن‌جناب رااز خداوند بزرك مسئلت دارم .

آمل ـ مسعود ملك‌پور

آ ـ ۷۵۲۱۴

جناب آقای کمال‌الدین اسدی

انتصاب جنابعالی را بسمت ریاست دادگستری شهرستان بابل صمیمانه تبریك عرض مینمایم .

آمل :حاج ولی‌الله نبویان

آ ـ ۷۵۲۱۶

جناب آقای دکتر رهنما وزیر محترم علوم و آموزش عالی

انجمن ملی اولیاء ومربیان انتخاب دانشمند محترم جناب‌آقای دکتر حمید زاهدی که‌از مردان صدیق و لایق ، خدمتگزار شایسته شاهنشاه آریامهر هستند ، بمعاونت پارلمانی وزارت علوم و آموزش عالی را بجنابعالی تبریك میگوید .

آ ـ ۷۵۲۲۴

نام‌آقای محمد عدل در ذیل آگهی تبریك‌به‌آقای کمال‌الدین اسدی درشماره ۱۳۱۱۵ اشتباها محمدعلی چاپ شده است که بدین وسیله تصحیح میشود .

آ ـ ۷۳۳۸۴

اطلاعات دختران و پسران روزهای یکشنبه منتشر میشود

توجه کنید :

هم‌اکنون بیماری نیازمند خون شماست

حادثه خبر نمیکند، شاید شما روزی محتاج خون باشید

مرکز انتقال خون شیر و خورشید سرخ آماده است

بشما خون بدهد و یا خون شما را در اختیار نیازمندان بگذارد

خیابان ناصرخسرو جنب دارالفنون

تلفن ۳۰۴۲۷۵

یکی از مزایای تازه برای اعضای انجمن:

مسافرت تفریحی مجانی به‌اروپا...

بمنظور ایجاد همبستگی بیشتر وتقویت پایگاه اجتماعی زنان ایران ، کسانی‌که ازامروز تا اول اردیبهشت ۱۳۴۹ عضو انجمن باشند ، یك تور مسافرتی رایگان نصیبشان میشود .

برای بدست آوردن اطلاعات بیشتر، لطفا با دبیرخانه انجمن دوشیزگان وبانوان (خیابان بهار ـ تلفن : ۷۵۶۸۳۱) تماس بگیرید .

اطلاعیه در مورد کالاهای استاندارد شده

باطلاع کلیه مصرف‌کنندگان میرساند فرآورده‌های استاندارد شده که با مهر استاندارد ایران به بازار عرضه میشود ومطابقت‌مشخصات آن‌تحت‌نظارت وکنترل مستمر کارشناسان این موسسه قرار دارد بشرح زیر است :

نام فراورده	شرکت تولید کننده
۱ـ روغن نباتی جامد شاه پسند و بهار	گروه صنعتی بهشهر
۲ـ روغن نباتی جامد قوو اطلس	شرکت سهامی روغن کشی و پنبه پاك کنی پارس
۳ـ روغن نباتی جامد جهان	شرکت سهامی جهان
۴ـ انواع گریس وضد یخ	شرکت سهامی ماشینول
۵ـ سیلندر گاز	شرکت سهامی صنعتی بوتان
۶ـ انواع گریس	شرکت تولیدی ایران گریس
۷ـ سیلندرگاز	شرکت سهامی کارخانجات اچاق‌گاز
۸ـ سرکه	شرکت سهامی وردا
۹ ـ دیك زودپز	شرکت سهامی ایران سب
۱٫۰ کاشی لعابی ایرانا به ابعاد ۱۵۲ × ۱۵۲ و۱۰۷٫۵ × ۱۰۷	شرکت سهامی چینی ایران
۱۱ـ کاغذهای حساس	شرکت سهامی کاغذ حساس ایران
۱۲ پسته	شرکت سهامی صادرات پسته ایران
۱۳ـ الکل سفید	شرکت نسبی حکیم‌زاده وشرکاء
۱۴ـ بیسکویت های :	
پتی‌بور ـ شکری ـ نارگیلی ساده ـ کارگر ـ بیسکویت ساده چاشت ۵۰۰ گرمی مادر	شرکت تضامی ویتانا
۱۵ـ صابون آرایش‌وصابون رختشوئی‌یاس گلیسرین شیمیائی	شرکت سهامی پارساوان
۱۶ـ صابون آرایش نخل زیتون (جدید ـ قدیم) ـ نخل مشك (بزرك ـ کوچك) گل یخ ـ پر	شرکت سهامی کف
۱۷ـ گلیسرین صنعتی و شیمیائی صابون‌های گلنار حمام (سفید ـ صورتی ـ سبز) گلنار رختشوئی شیرین رختشوئی ـ فرهاد رختشوئی ـ پدر رختشوئی برف صابون عروس (سفید ـ سبز ـ صورتی)	شرکت سهامی پاك‌سان
۱۸ـ بیسکویت های نارگیلی ـ طلائی ـ پی‌بور ساده ـ صبحانه‌مینو	شرکت سهامی صنعتی پارس

از مصرف کنندگان و خریداران کالا های مزبور تقاضا میشود برای کسب اطلاع بیشتر در زمینه کالاهائیکه دارای مهر استاندارد میباشند باداره نظارت بر علائم و کنترل کالای این موسسه‌مراجعه‌فرمایند.

مؤسسه استاندارد و تحقیقات صنعتی ایران

استخدام

سازمان تبلیغاتی باقوس

به عده‌ای خانم یا دوشیزه ویزیتور با حقوق مکفی و پورسانتاژ و چند خواننده و نوازنده و هنرپیشه برای فیلم های تبلیغاتی می‌پذیرد تلفن ۷۶۴۴۲۱

دکتر داروساز جهت تهران‌و شهرستانها مورد نیاز است

۳۳۶۴۵۰

استخدام تحویلدار

بانك عمران جهت شغل تحویلداری بعده‌ای جوان که تحصیلات آنها معادل دیپلم متوسطه و یا در حدود آن باشد و تضمین ملکی بسپارند نیازمند است داوطلبان میتوانند برای اطلاع از سایر شرایط استخدام تا روز ۳۰٫۱۱ر۴۸ از ساعت ۹ تا ۱۲ به کارگزینی بانك واقع در خیابان اسلامبول مراجعه نمایند.

۱ـ۳ آ ـ ۷۴۶۶۶

دونفر پزشك بیماریهای داخلی

موردنیاز است بعد از ظهر ها بشماره ۵۶۵۸۷ تلفن‌فرمائید .

دوشیزه یا بانو

که بزبان انگلیسی مسلط باشد استخدام میشود تلفن ۶۱۳۹۳۹

۱ـ۲ آ ـ ۴۹۲۹

بیکنفر آشپززن‌نیازمندیم تلفن ۷۶۲۵۴۴

۱ـ۳ آ ـ ۴۹۴۲

یکنفر راننده پایه ۲ استخدام میشود تلفن ۶۲۴۸۱۷

استخدام دوشیزه

عده‌ای دوشیزه که دارای تحصیلاتی در حدود سوم‌دبیرستان باشند با دیدن دوره کوتاه‌کار ـ آموزی جهت انجام امور فنی با حقوق مکفی استخدام میشوند. داوطلبان بادر دست داشتن یك قطعه عکس و اصل شناسنامه به شرکت سهامی کارخانجات پارس الکتریك خیابان آیزنهاور ایستگاه سینالکو شماره ۵۶۳ مراجعه نمایند .

۱ـ۲ آ ـ ۷۴۹۹۰

راننده پایه دوم شخصی

متاهل با سواد با ضامن معتبر و برك خاتمه خدمت یا معافی‌که سن آنها از ۲۵ تا ۴۵ سال بوده و دارای چندین سال سابقه رانندگی در تهران را داشته و مخصوصا برای‌پخش مواد غذائی تلفن ۹۵۵۷۵۷

۱ـ۲ آ ـ ۳۴۷۶۱

بچند نفر فروشنده باسواد مردکه سابقه فروشندگی در امر خواروبار ولبنیات داشته باشند با تضمین کافی مورد احتیاج به ـ تلفنهای ۸۹۰۶۴۸ ـ ۸۹۱۴۶۹

فروشنده با تجربه

با گواهینامه رانندگی وآشنائی کافی بزبان انگلیسی یا آلمانی برای کالای وارداتی نیازمندیم خواهشمند است با صندوق پستی شماره (۱۳٫۱۱۸۸) مکاتبه‌نمائید.

پرستار باسابقه موردنیاز است

پرستار با سابقه که بتواند زبان انگلیسی صحبت نماید برای نگهداری طفل ۶ ساله با حقوق خوب مورد نیاز است خواهشمند است داوطلب برای کسب اطلاعات بیشتر با منشی شخصی خانم آساطوریان تلفن ۳۳۶۸۴۵ تماس حاصل نماید.

۱ـ۶ آ ـ ۳۴۹۶۳

چند نفر کارمند زن و مرد

باحقوق ماهیانه ده هزاریال فوراستخدام‌میشوند تلفن۷۶۴۴۲۱

۱ـ۳ آ ـ ۷۴۰۱۴

یك شرکت بزرك آلمانی

به یکنفر آشپز ایرانی که بتواند از عهده طبخ غذاهای ایرانی وفرنگی‌بطورکامل برآمده و احتیاجات روزانه خود را به زبان انگلیسی یا آلمانی برطرف نماید باحقوق مکفی نیازمنداست.

البته افرادی که در هتل و رستوران ها سابقه کار داشته باشند حق تقدم خواهند داشت. ضمنا داوطلبان می توانند روز پنجشنبه ۴۸٫۱۱٫۳۰ بین ساعت ۱۰ الی ۱۳ به آدرس زیرمراجعه نمایند .

بولوار الیزابت ـ کاخ‌شمالی کوچه رازقی پلاك ۸ طبقه اول

۱ـ۱۲ آ ـ ۴۹۵۴

آگهی استخدام

شرکت سهامی برق منطقه‌ای جنوب شرقی ایران برای خدمت در نواحی مورد عمل خود چهار نفرمهندس برق ازطریق مصاحبه استخدام مینماید داوطلبان‌می‌توانند برای مصاحبه ساعت ۹ صبح روز چهار شنبه سیزدهم اسفند ۱۳۴۸ با در دست داشتن مدارك خود بدفتر نمایندگی شرکت در تهران خیابان میکده ساختمان امیرکبیر طبقه چهارم و یاقبل از تاریخ فوق بدفتر مرکزی شرکت در کرمان مراجعه نمایند .

شرکت سهامی برق منطقه‌ای جنوب شرقی‌ایران

۱ـ۳ آ ـ ۷۵۳۶۸

کارخانجات بیسکویت گرجی

جهت فروش محصولات خویش فروشنده واجد شرایط زیر را برای شهرستان احتیاج دارد .

۱ـ سابقه فروشندگی جهت پخش اجناس باه اشین سیار .

۲ـ دارای تحصیلات درحدود دیپلم .

۳ـ تضمین ملکی حد اقل پنجاه هزار تومان .

۴ـ دارای برك خاتمه خدمت یا معاف دائم .

۵ـ کسانیکه‌دارای گواهینامه رانندگی باشند حق تقدم دارند.

داوطلبان حائز شرائط با در دست داشتن سند مالکیت ومدارك فوق همه روزه بین ساعت ۱۰ الی ۱۲ بشرکت سهامی بیسکویت‌پرس خیابان بوذرجمهری غربی ساختمان گرجی مراجعه فرمایند.

۱ـ۲ آ ـ ۷۵۳۴۴

استخدام کارگر مبتدی تهران‌نو ایستگاه مدرسه شماره ۸۳۷

۱ـ۶ آ ـ ۴۸۵۰

MAINTENANCE ENGINEER

is wanted as an assistant to our Danish plant engineer. Ability to read and speak English or German is important. The job will give an excellent opportunity for obtaining an all-round experience in preventive and emergency maintenance of electrically and mechanically operated machinery.

An Electrical engineer with Iranian citizenship is prefered.

We offer pleasant working conditions and income is accordance with qualifications.

Please, send a handwritten application in English or German (marked Engineer-confidential) to P.O. Box 1458, Tehran.

KARKHANEJATE OJAGHEGAS LTD. (IRANGAS FACTORY)

چند جوان فعال

بامعلومات دیپلم برای کار در یك موسسه بزرك مورد احتیاج است براهنمای‌شماره ۷۶۱ روزنامه اطلاعات مراجعه شود .

۵ـ آ ـ ۷۵۵۴

آگهی استخدام راننده پایه یکم و پایه دو

چون شرکت واحد اتوبوسرانی عمومی تهران و حومه بمنظور تکمیل کادر رانندگان خود احتیاج به تعدادی راننده پایه یکم و پایه دوم همگانی که‌بیش از ۴۰ سال نداشته و حداقل‌دارای سواد خواندن و نوشتن فارسی باشند نیاز دارند لذا اشخاص واجد شرایط میتوانند همه روزه بادادن کارگزینی شرکت واقع در نارمك مراجعه نمایند تا در صورت‌احراز صلاحیت نسبت به استخدام آنان اقدام گردد .

شرکت واحد اتوبوسرانی

۱ـ۶ آ ـ ۷۴۹۹۸

تکنیك میرهادی

به دو نفر کارگر لوله‌کش و تعمیرکار و یکنفر سرویس کار کولر و آبگرمکن بخاری نیازمندیم آدرس خیابان گرگان چهار راه همینیه مقابل مسجد بنی‌هاشمی تلفن ۷۵۵۷۳۱

خشکشوئی تاراوا

بیکنفر راننده که دارای گواهینامه دوشخصی باشداحتیاج دارد متقاضیان بخیابان روزولت مقابل دانشرایعالی شماره ۱۵۴ مراجعه فرمایند .

کمك داروساز

یکنفر کمك داروساز با سابقه و ورزیده برای یکی از داروخانه های معروف تهران موردنیاز است . داوطلبان‌ازساعت ۷ تا ۸ بعدازظهر باشماره تلفن ۶۶۵۷۴ مکالمه نمایند .

بیك نفر مرد ماشین‌نویس فارسی و لاتین برای تمام روز حتیاج فوری است . با صندوق پستی ۱۱۲۲ مکاتبه نمائید

۱ـ۳ آ ـ ۷۴۱۴۰

کارگر باسواد مرد

دارای ضامن و سن آنها ۲۵ تا چهل سال با برك خاتمه‌خدمت یا معافی تلفن ۹۵۵۷۵۷

۱ـ۲ آ ـ ۳۴۷۶۱

دوشیزه یابانوی فوق دیپلمه

برای تمام وقت در یك شرکت معتبر استخدام میشود لطفا بتلفن ۴۷۱۴۵ مراجعه فرمائید

آ ـ ۳۴۸۲۷

ویزیتور برای شهرستانها

یك کارخانه بزرك تولیدی‌به چند نفر ویزیتور که بتواند در شهرستانهای مختلف کشور فعالیت نمایند نیازمند است ـ دارابودن دیپلم متوسطه و ضامن معتبر ضروری است ـ داوطلبان با تلفنهای ۴۶۵۸۰ و ۶۱۲۰۶۴ مکالمه نمایند .

۱ـ۳ آ ـ ۷۵۳۳۶

عده‌ای زن‌ومرد

برای مشاغل زیر با حقوق و پورسانتاژ کافی استخدام میشود

۱ـ بانوان و دوشیزگان جهت سکرتری، ماشین‌نویسی، بایگانی، دفترداری ، فروشندگی ،مکالمات تلفنی .

۲ـ آقایان جهت بازاریابی‌و ویزیتوری از ساعت ۴ تا ۷ بعد از ظهر به شرکت برندلشوم خیابان روزولت مقابل سینما دیاموند شماره ۲۴۵

آ ـ ۴۹۵۰

کارگر باسوادزن

دارای ضامن و سن آنها از بیست تا سی سال باشد تلفن ۹۵۵۷۵۷

۱ـ۲ آ ـ ۳۴۷۶۱

فروشنده مرد متاهل باسواد

با ضامن معتبر و خاتمه خدمت یا معافی که سن آنها ۲۵ تا ۴۵ سال سابقه فروشندگی مخصوصا وسیله اتومبیل داشته باشند تلفن ۹۵۵۷۵۷

۱ـ۲ آ ـ ۳۴۷۶۱

همیاری کار

دانشجوی سال اول معماری

بعد از ظهرها آماده کاراست

تلفن ۸۸۲۹۶۳

آ ـ ۷۵۱۸۴

فقط ۵ روز

فرصت دارید تادر قرعه‌کشی

۲،۵۰۰،۰۰۰ ریال

جوایز حساب پس‌انداز زندگی

بانك اعتبارات ایران

شرکت نمائید

کلیه شعب بانك در تهران و شهرستانها آماده افتتاح حساب و تکمیل موجودی میباشند .

شعبه پهلوی بالاتر از چهارراه امیراکرم شببهاتا ساعت ۲۱٫۳۰ و عید قربان تاساعت ۱۲٫۳۰ بازاست

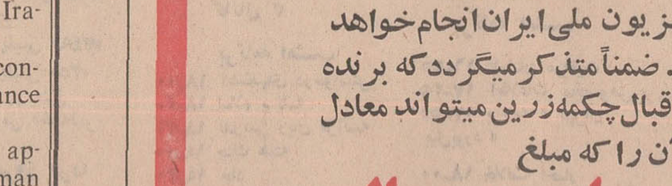

اطلاعیه شرکت کفش بلا

شرکت تولیدی و صنعتی کفش‌سازی بلا از کلیه هموطنان عزیز که بااستقبال بیسابقه خودنسبت به خرید کفشهای بلا بعمل آورده‌اند و ازاین راه مرغوبیت و دوام و زیبائی آنرا مورد تائید قرارداده‌اند سپاسگزاری نموده و بدینوسیله باطلاع عموم میرساند که در تاریخ پانزدهم اردیبهشت ماه ۱۳۴۹ طی جشن باشکوهی قرعه‌کشی چکمه زرین نیم‌میلیون ریالی ،

((جایزه خریداران کفش بلا))

ازتلویزیون ملی ایران انجام خواهد گرفت . ضمناً متذکر میگردد که برنده خوش‌اقبال چکمه‌زرین میتواند معادل قیمت آن را که مبلغ

نیم میلیون ریال

وجه نقد میباشد در یافت نماید .

نیازمندیها

خرید

فرش کیهان تلفن ۷۶۳۷۷۶
خریدار انواع فالی وقالیچه در منازل می‌باشدلطفا یادداشت فرمائید برای معاملات همه نوع فرش با تلفن ۷۶۳۷۷۶ فرش کیهان مکالمه فرمائید خیابان روزولت میدان ۲۵ شهریور

فرش رضوی تلفن ۷۶۴۸۰۰
خریدار انواع فرشهای کهنه و نو صادراتی سنگین قیمت و فروشنده بهترین فرش های قـو کاشان روزولت میدان ۲۵شهریور

فروشگاه فرش طوسی
فرشهای کهنه‌ونوسنگین قیمت شما را جهت صادرات ازسایرین بهتر میخرد : تلفن ۷۵۹۰۲۹

نمایشگاه فرش گلشن
تلفن ۶۲۱۴۲۱
همه‌نوع فرشها، کهنه خریداریم و همه رقم فرش نوموجودمیباشد فرشهای کهنه با نو معاوضه‌میشود خیابان پهلوی بالا ایستگاه بیمه جنب بانك ملی یوسف آباد

فروشگاه‌شایان۶۱۳۳۸۱
تلفنی خریدار هر نوع قالی قالیچه کهنه‌نوجهت صادرات یخچال‌تلویزیون اجاق‌گاز لباسشوئی .

فروشگاه ایران فرش
تلفن ۷۷۴۹۷۲
کلیه لوازم شما بهر مبلغ‌باشد بیشتر از سایرین نقد خریداریم

فرش ملك -باغ‌صبا
تلفنهای ۷۶۴۶۱۷ و ۶۲۱۴۱۵
همه رقم فرش نو موجود ودضمن فرشهای کهنه ونو شما را نقدا جهت صادرات باروپا خریداریم
۸-۲۶ آ-۲۴۵۲

فرش خواجه‌نصیر
تلفن ۷۲۶۹۰
خریدار فرشهای کهنه و نو در منازل خیابان خواجه‌نصیر

فرش‌اردیبهشت تلفن ۶۸۱۶۴
بمدیریت اسماعیل اسدی
فرشهای کهنه و سنگین قیمت جهت صادرات نقدا خریداریم،

فروشگاه فرش صفا
تلفن ۳۵۲۸۷۶
کلیه لوازم منزل شما رادر اسرع وقت با اطلاع تلفنی در محـل با قیمت عادلانه خریدار است.

فرش جعفری شمیران
بهترین‌خریدارفرشهای‌نو وکهنه‌تلفن ۸۳۱۲۱

فروشگاه و نمایشگاه اسیا
یخچال - تلویزیون - اجاق گاز و فرش شما را عادلانه خریداریم شاه چهار راه پیروز تلفن ۶۱۲۸۳۲

فروشگاه آرمان‌تلفن ۶۹۶۲۲
بهترین خریدار تلویزیون فرش چراغ‌گاز و هرنوع یخچال‌نفتی
۱-۳۶ آ-۳۷۲۷

فروشگاه خالقی
تلفنهای ۴۰۳۰۸۰ و ۳۵۲۰۹۰
فرش کهنه‌ونو یخچال، تلویزیون لوازم منزل شما را خریداریم .

فرش زمرد
فرشهای کهنه شما را نقدابقیمت عالی خریداریم معاوضه فرش‌نوبا کهنه خیابان پهلوی تلفن۶۲۹۶۸۴
۱-۱۲ آ-۴۷۴۶

فروشگاه صمدتلفن ۴۹۹۸۰
خریدار همه رقم فرشهای کهنه‌و نو اشیاء قدیمی و لوازم منزل
۱-۲۶ آ-۳۵۳۱

فروشگاه بختیاری تلفن۵۷۹۴۳۹
بهترین خریدار کلیه لوازم منزل
۹-۲۵ آ-۴۵۳۰

فرش فروردین تلفن ۴۳۰۸۵
بهترین خریدار فرشهای کهنه‌و نو
آ-۴۶۴۰ ۳-۲۶

کرایه

بنگاه فنی تهران تایپ کرایه
هرنوع ماشین تحریر خیابان فرانسه شماره ۱۱۳ تلفن ۴۵۲۳۳

نمایشگاه‌های مبل

پیراهن مبل ۴۲۹۵۰۵
تعویض پارچه مبل ۳۳۹۵۰۵
پرده دوزی شهرزاد ۳۳۹۵۰۵

پرده‌دوزی ارجمند ۴۳۷۳۷۰

نمایشگاه مبل پیکاسو
جاده قدیم شمیران تلفن جدید۷۷۰۹۵۶ (نصیری)

شستشوی مبل و فرش

شستشوی مبل و فروش کلین سرویس مهر مبتکروپیشرو
نظافت مبل و فرش در جای خود باامواد آزمایش شده با دستگاه. منصوربفرد تلفن ۹۵۲۵۴۶

دوراکلین سرویس آمریکا
خشکشوئی مبلمان فرش وابسته بکارخانجات تاول ماستر ایران ۷۵۸۳۹۵ و ۷۵۸۳۹۶ و ۷۳۶۸۴

کارخانه فالیشوئی داوید
با ۱۵ سال سابقه وتجربه کامل
فردوسی ۱۳۱ تلفن ۳۱۲۵۴۲

شستشوی مبل‌و فرش‌ساحل
نظافت مبلمان و پلیش بوسیله دستگاه برقی ده جای خـود
۹۵۶۵۶۵

سرویس مبل شوئی نوین
نظافت مبلمان فرش‌موکت بـا دستگاه اتوماتیك مواد خارجی دومنزل‌تلفنهای ۲۷۲۹۰-۶۲۴۹۰۰

کارخانه‌فالیشوئی‌ادیب
مجهز بکلیه وسایل ۹۵۸۹۵۰

شستشوی مبل و فرش‌ادیب
مبل و فرش تشکهای ماشین سر جای خود تمیز میشاید ۲۵۲۴۵۴

گازسوز دنیاز شما

اساگاز
«پخش گاز»
۴۶۷۶۶-۴۴۸۰۲
۶۹۷۴۵
«دایره‌فروش»
۶۱۲۴۷۱

شرکت پیتان‌گاز
از ۷ صبح الی۹ شب بتلفنهای پخش گاز ۹۵۰۸۵۰ و۹۶۲۹۰۵

ایران‌گاز
بهره‌برداری
۶½ صبح الی ۱۱ شب
تلفن پخش گازسرویس
۶۱۱۳۰۱
۷ شماره

پخش گاز شرکت بوتان
BUTANE بوتان
از ۷/۵ صبح تا ۸ شب بتلفنهای ۵۵۱۵۱۶ و ۳۳۸۲۲۰ و ۳۳۸۲۲۱ و ۳۳۲۹۲۴ آماده قبول سفارشات مشتریان محترم خود در تهران میباشد

سرویس پخش گاز جنرال
تلفنهای:
۹۵۸۲۵۲-۹۵۷۶۹۳
۹۵۹۲۶۴-۹۵۷۷۹۴
پخش گاز در تمام ایام هفته

شرکت پرسی گاز
از ۷/۱ صبح تا ۱۰ شب شبانه‌روز
خودکار گاز سرویس نیاز دارند
جواب سریع - تلفنهای
۶۴۵۹۱ تا ۹۵
۴۷۹۹۰ - ۴۷۲۴۷
مراجعه شود ۶۵۲۴۰

تعمیرات

تعمیرگاه تلویزیون الکترون
تلفن ۷۶۳۶۸۳
تعمیر تلویزیون های C.A.C شاوب‌لورنس -تلفنکن- سیبرا فیلیپس - و سایر مارکها ونصب کنورتور و آنتن تمام کانال بـا سرویس مجهز سیار بویـژه شمیرانات .

اهم الکترونیك سرویس
تعمیر تلویزیونهای شاوب لورنس
G.E.C فیلیپس - تلفنکن
گروندیك و کنورتورتلفن۶۲۴۸۱۷

غرب‌الکترونیك
تعمیرانواع تلویزیون و نصب کنورتورد اتوماتیك آلمانی ۳۰٪ تخفیف با سرویس سیار تلفـن ۷۵۴۵۰
آ-۴۵۵۹ ۱-۲۶

سرویس تلویزیون گارانتی
تلفن ۶۲۸۳۷۱
سرویس سیار R.T.1-R.C.A شاوب لورنس . صبا ، مدیاتور جنرال‌الکتریك ، تلفونکـن ، سیبرا و سایر مارکها و نصب کنورتوردرتهران بویژه‌شمیرانات

یگانه تعمیرگاه مجهز R.T.I. - R.C.A
فیلیپس . شاوب‌لورنس تلفونکن . وستینگهاوس بلاپونکت و تلویزیونهای اروپائی و آمریکائی .
تلفن ۶۹۵۱۰۴ و ۴۲۷۳۳
۱-۶ آ-۴۹۳۳

ثیرکت‌مهندسین‌تلویزیون
باکارمزد کم سرویس کامـل تعمیر انواع تلویزیونها و دستگاه های برقی تقویت لامپهای تصویر با دستگاه مدرن تلفن ۶۱۱۲۳۴
آ-۴۵۰۳ ۱-۳۰

تلویزیون سرویس خاورمیانه تلفن ۳۳۳۳۱۷ تعمیر تلویزیون های R.C.A بلاپونکت و دمونت R.T.A فیلیپس با سرویس سیار
۱-۱۰ آ-۴۸۶۱

شرکت‌تلویزیون‌سرویس
آر سی آ R.C.A تعمیرات انواع تلویزیون ۳۱۲۲۷۸ و ۳۱۳۲۶۲
۱-۳۶ آ-۴۶۹۹

تعمیرگاه وازگن ۷۶۰۷۹۳
یخچال - شوفاژ - سردخانه
آ-۴۸۳۱ ۱-۱۲
تعمیرگاه یخچال فریجیدر۷۲۳۳۶
۱-۴۵۰۵ ۲-۲۶

بخاری

تکنیسین آریا ۷۶۴۶۰۸
سرویس بخاری انگرمکن

رنك وسرویس‌هرنوع بخاری انگرمکن۷۶۵۲۶۴
سرویس آبگرمکن وبخاری۶۲۱۰۶۱
آ-۴۵۸۰ ۷-۲۶

کولر

رفع گرفتگی لوله تعمیربخاری آب‌گرمکن یخچال و لباسشوئی ۷۵۵۰۷۵۵
سازمان ۷۵۵ تلفن

روکش برزنتی محافظ هرنوع کولر تلن ۷۶۵۲۶۴
۱-۱۵ آ-۴۴۴۴

نصب کولر
نقد واقساط ۷۸۰۱۲۵
۱-۱۵ آ-۴۹۲۳

سازمانهای فنی وفرهنگی

هنرستان عالی رقص
کلاسهای خصوصی و دست جمعی
ده رقص مدرن فقط ۳۰۰ تومان شاهرضا - جنب پمپ بنزین دیانا سرای هنر
۱-۳ آ-۴۹۵۸

رانندگی

هنرستان فنی پرستو
مرکز آموزش صحیح‌رانندگی ومکانیکی ترافیك مجهزبهترین ومدرنترین وسیله آموزش تهران خیابان شاهپور چهار راه گمرك تلفن ۲۳۹۱۶

تدریس خصوصی

انگلیسی یا فرانسه
توسط خانمی تلفن ۴۷۱۴۱

ریاضیات وفیزیك شیمی
متوسطه بویژه ششم وریاضیات عالی‌دانشگاهی‌توسط مقدم۹۵۳۸۸۷
۱-۵ آ-۴۸۲۷

پانسیون

پانسیون کلاریج
مجهز بتمام وسایل خیابان شاه عباس کبیر شماره ۱۰۰ تلفن ۶۲۷۴۸۵
۱-۲۶ آ-۴۵۷۰

پانسیون‌مدرن‌ال‌روادو
با اطاقهای لوکس و مجهـز به شوفاژ کـولر سالن غذاخوری مجلل و غذاهای ایرانی وفرنگی آماده پذیرائی است عباس آباد‌از بهلوی شماره ۳۱ تلفن ۶۲۲۷۰۸
۱-۱۰ آ-۴۹۰۹

مزایده

مزایده اتومبیل سواری
شرکت ایران‌ناسیونال درنظر دارد تعداد ۱۰ دستگاه اتومبیل سواری ۱۵۰۰ سدان مدل ۱۹۷۰ را از طریق مزایده عمومی بفروش برساند. متقاضیان میتوانند جهت بازدید و شرکت در مزایده روز شنبه ۲۱ اسفند ساعت ۸ صبح به محوطه شرکت واقع در کیلومتر ۱۰ جاده قدیم کرج مراجعه نمایند.

کالج بار

بارکش شهر وحومه بیمه اثاثیه منزل
تلفن
۴۱۱۱۱
۶۱۱۱۱۱

جرثقیل ونریلی جاسب
تلفن ۲۵۷۶۵ و ۲۷۸۱۸

جرثقیل و تریلی نوروزی
تلفن ۹۵۰۰۲۸

بلدوزر و لودر کرایه
تلفن ۷۴۹۷۶ و ۷۵۳۹۲
۴-۱۳ آ-۴۷۶۲

برای اتومبیل شما

کالی
روکش صندلی اتومبیل
فرش و چادر اتومبیل
روکش کولر
نمایشگاه رحمتیان
خیابان فردوسی مقابل صندوق پس‌انداز ملی
ساختمان آفتاب شرق
تلفنهای ۳۰۳۲۵۰ و ۵۰۵۸۰

فروشگاه وتعمیرگاه مجازشماره ۲۴ دنکن

آوانس
خیابان‌فرح جنوبی‌خیابان منصور بیست متری خشنودی‌تلفن ۷۶۵۳۶۵

نمونه
اتوسروس و تعمیرگاه نمونه تعمیرگاه مجاز آریا - شاهین - جیپ . جاده قدیم شمیران سه راه ضرابخانه تلفن ۷۷۲۰۵۳

معاملات املاك ومستغلات

فروش

آژانس‌شایسته۳۰۵۳۴۹
باکادری مجرب و صلاحیتدار آماده انجام امور ملکی شما و مرکز عمده خرید و فروش املاك در شهر و شمیرانات
آ-۴۴۶۸ ۱۳-۱۵

خانه‌ای بمساحت ۴۰۰ مترمربع با ۵۰۰ متر زیربنا واقع دربلوار کوی فرح خیابان فرح‌آبادژاله باآب برق تلفن و شوفاژ سه‌نبش با ۷۰ هزار تومان بدهی بانکی بفروش میرسد تلفن ۷۹۳۱۹۸

دفتر مسعود ۷۷۰۳۴۱
تعداد چند قطعه زمین بقطعات مختلف در مناطق داودیه-دروس دره‌فشلاق بفروش میرسد .
۱-۱۰ آ-۴۸۰۸

خانه‌ای با موقعیت ممتاز
بین خیابانهای شاه «فرانسه» رازی که موقعیت محلی آن برای مطب و سکونت یا تاسیس شرکت و دفتر فنی فوق‌العاده مناسب است بمساحت ۱۲۶ متر ۲ طبقه و نیم داری ۵ اطاق شمالی ماشین‌رو با تلفن روند ، آب ، برق ، کولر ، بدون واسطه بفروش میرسد برای بازدید ۴ تا ۶ بعداز ظهر باتلفن ۴۵۷۷۷ تماس بگیرید
۱-۲ آ-۷۴۹۶۰

یکباب مغازه در خیابان سعدی بفروش میرسد تلفن ۲۲۴۶۷
۱-۳ آ-۳۴۳۶۱

زمین حاصلخیز آب فراوان شهریار
مستعد همه نوع زراعت خاصه صیفی‌کاری و گلکاری اجاره‌یا مشارکت تلفن ۷۶۵۹۸۳
۱-۳ آ-۳۴۷۰۹

یکباب خانه مستغلاتی
سه‌طبقه عباس‌آباد ۲۵۰ هزار تومان تلفن ۷۷۱۸۳۵
۱-۱۰ آ-۴۵۸۴

چند موسسه باآب و برق
برجاده علیشاه عـوض بـرای مرغداری و کارهای‌صنعتی‌بفروش میرسد . تلفن ۳۱۲۴۹۸
۱-۲۰ آ-۷۳۷۰۰

خیابان سلطنت آباد‌گلستان ۴ چند قطعه زمین شمالی ۱۵×۴۰ بفروش‌میرسد دفتر آسیا۳۲۳ ۷۷۰
۱-۱۵ آ-۴۷۹۰

زمین ارزان قیمت
۲۰ کیلومتری جاده کرج‌قزوین از قطعات ۵۰۰۰ متر ببالا نقدو اقساط تلفن ۶۸۷۰۱
۱-۴ آ-۳۴۷۱۷

سرقفلی فروشی
یك باب مغازه بزرك دوطبقه با دکور عالی و تلفن و آبو برق‌در شمال تهران بفـروش میرسد تلفن ۷۲۲۱۸
۱-۳ آ-۳۴۷۶۷

خانه فروشی
انتهای امیرآباد شمالی مقابل کوی دانشگاه
چند دستگاه خانه مدرن شمالی ویلائی ماشین‌رو و بمساحت ۳۵۰ متر با ۷ اطاق بزرك در ۲طبقه با دکوراسیون عالی آب سازمان برق کولر بقیمت ۲۳۵ هـزار تومان فروشی به دفتر فنی و ساختمانی تجارتی تلفن ۶۹۹۰۳و ۴۴۶۴۱ خیابان ساسان نبش کاوه مراجعه فرمائید .
۱-۳ آ-۴۹۱۲

ساختمان نوساز مدرن برای فروش
سلطنت‌آباد نرسیده به گلستان یك خیابان ۱۵متری الهه جنوبی قواره ششم مساحت زمین ۶۰۰متر ویلائی طبقه اول ۶ اطاق درطبقه دوم ۴ اطاق و تراس دو دستگاه سرویس کامل شوفاژ آب وبرق و کولر از ساعت ۹ تا ۱۳ و از ۱۶ تا ۲۰ تلفن ۸۹۰۵۸۴ مراجعه شود .
۱-۳ آ-۳۴۶۴۵

یکباب‌خانه شخصی ساز
شمالی دارای شش اطاق و دو هال مجهز با تلفن و کولر در خیابان فرح جنوبی نرسیده بـه تخت طاوس بفروش میرسد خواستاران بتلفن ۵۶۹۷۴ مراجعه فرمایند .
آ-۳۴۹۴۹

واگذاری شود

کافه رستوران لوکس
در بهترین محل با موقعیت عالی واگذار میشود تلفن ۳۳۹۶۰۴
۱-۱۰ آ-۴۸۲۸

ششدانگ یك باب تعمیرگاه
مجهزبمساحت ۴۷۰۰ مترواقع در ۴ راه آذری جنب شرکت واحد مشتمل بر ۸ باب مغازه و چهار دستگاه آپارتمان - چاه آب - برق سه فاز - انبار های مفصل - تعمیرگاه‌های زمستانی و تابستانی - سکوی بارگیری و سایر متعلقات تخلیه کامل‌واگذار میشود طالبین بین ساعت ۹ صبح تا ۳ بعد از ظهر به تلفن های ۹۵۸۷۱۱ و ۹۵۵۵۸۸مراجعه نمائید
۱-۱۰ آ-۳۳۹۷۹

واگذاری

خیابان امیرکبیر جنب حمام سراج یکدستگاه زیر زمین بـه مساحت ۲۰۰ متر با آب و برق قابل استفاده کارگاه های‌مختلف مخصوصا چاپخانه واگذارمیشود برای اطلاع بیشتر بتلفن های ۲۵۰۹۸ و ۳۱۳۶۷۳ مراجعه‌شود
۱-۵ آ-۴۸۹۶

در تهران پارس
یك باب مغازه سه دهنه خرازی فروشی با جنس و یا بدون جنس واگذار میشود تلفن ۳۳۷۶۶۸
حریریان

اجاره داده می‌شود

قابل توجه ادارات دولتی بیمارستان خصوصی باشگاه
یکدستگاه عمارت سالنهای‌بزرك ۱۳۰۰ متر فضا بهترین مکان رویروی بلوار شقاقی اجـاره ماهیانه چهار هزار تومان تلفن ۸۸۰۳۰۸ مراجعه فرمائید .
آ-۴۹۲۲

نزدیك میدان ۲۴ اسفند ساختمان با ۲۰ اطاق و تلفن جهت شرکت ها و موسسات دولتی با اجاره مناسب .
تلفن های ۶۱۳۵۹۰ - ۶۸۲۹۱

مالکین محترم
ساختمانهای اجاره‌ای شما را در اسرع وقت اجاره میدهیم آژانس نیری تلفن ۶۲۸۶۱۰
۱-۷ آ-۴۸۳۲

در لاله‌زارنو :
ساختمان شماره ۳ بنیاد فرهنگی البرز که تمامی در آمد آن جهت کمك به فارغ‌التحصیلان ممتازو کم بضاعت کشور اختصاص‌داده شده با مشخصات زیر به یکی از سازمانهای دولتی و یا شرکت های معظم بمنظـور اجتناب از مستاجران متعدد یکجا و یا دد دو قسمت بدون سرقفلی اجـاره داده میشود .
دارای ۱۰۰ اطاق و لوازم‌و ۵۷ باب مغازه بزرك و کوچك مجهز به دو آسانسور ۶ نفری و حرارت مرکزی و دستگاههای خنك کننده و ۱۷ رشته تلفـن مستقیم و پارکینك اختصاصی مسقف و غیر مسقف ۳۰۱۳۲۱ - ۳۰۳۴۸۳ مراجعه فرمایند .
۱-۲ آ-۷۴۶۸

یك‌خانه اجاره اول بهارپرای
دبستان یا کودکستان با مبله
تلفن ۷۵۶۶۸۰
آ-۳۴۹۵۹

اجاره میشود

اجاره بخارجیان تلفن۴۲۳۸۲
۱-۱۰ آ-۴۷۷۵

سازمان نیازمندیهای خارجیان
خانه‌شمارا اجاره میدهد تلفن ۶۱۳۹۳۹

خرید واگذاری میشود

رمینهای رعفرانیه دره فشلاق مکانیر و سعادت‌آباد عباس‌آباد ، فرح‌زاد
راخریداریم بازرگانی جلالی خیابان پهلوی تلفن های ۶۲۶۴۱۱ و ۶۲۴۱۹۳

پهلوی‌دره‌فشلاق‌داودیه
قیطریه‌ولنجك‌عابدی ۸۵۰۰۹۵

دفترپارس اراضی سیصدمتری داخل طرح عباس آباد خریدار است تلفن ۷۶۱۵۵۸

اراضی جنت آباد خریداریم تلفن
۱-۳۶ آ-۴۷۷۱ ۴۵۱۴۲

زمین افسریه خریداریم تلفن ۳۳۴۳۵۶
۱-۲۰ آ-۴۸۹۹

اطراف دانشگاه امیرآباد
جمشیدآباد . آیزنهاور خانه های دست دوم خریداریم ۴۸۰۸۸
۱-۷ آ-۴۹۵۱

بنگاههای معاملات املاك

اراصی نارمك تهران‌پارس پول شرطی امینی تلفن ۷۹۰۰۹۰

موسسه امور خارجیان
مخصوص اجاره منازل تخت-جمشید شرقی‌کاشی ۵۰۴-۲۱۷۸۴
۴-۳۶ آ-۴۶۲۱

آژانس شهرزاد فرمانیه ۸۸۱۷۰۹
۱-۳۶ آ-۴۰۰۳

بازرگانی‌فاقر شمیران۸۵۲۸۵
آ-۴۲۹۳ ۱-۳۶

بورس املاك شمیران
دفتر براتی باغ فردوس۸۵۲۵۷۵
۱۰-۳۶ آ-۳۸۹۹

دفترپارس مرکز معاملات
زمین و مستغل درعباس آباد و شمیرانات تلفن ۷۶۱۵۵۸

دعوت از مالکین‌محترم جنت‌آباد

جهت اخذ تصمیم عمران بدفتر فرخی همه روزه از ساعت ۱۲ تا۵ بعد ازظهر در جنت‌آباد چهارراه فرخی باسند مالکیت تشریف‌فرما شوید .
۱-۵ آ-۴۹۴۳

خرید و فروش فوری زمین
املاك مستغلات اجاره ۴۸۲۹۳
۱-۲۴ آ-۴۹۳۷

آژانس املاك حمیدمحمودیه
املاك زعفرانیه الهیه دره قشلاق
۱-۱۳ آ-۶۹۳۸۲

بنگاه کوشان لاله‌زار ۳۳۹۷۸۴

قدیمی‌ترین بنگاه رسمی دارای پروانه از اداره کل ثبت اسناد و املاك با ۳۲ سال سابقه‌وحسن‌شهرت
فروشنده املاك شهری ومزروعی دهمه جا لطفا با پست و یاتلفنا مشخصات و قیمت را اطـلاع فرمایند .
۱-۶ آ-۷۵۳۱۶

املاك‌شمیرانی تلفن ۸۹۳۹۸۳
۲۴-۲۶ آ-۴۵۲۲

برای ساختمان شما

کاغذدیواری‌و نقاشی‌ساختمان جانقدا‌باقساط تلفن ۷۸۱۹۷۷

هرنوع مصالح ساختمانی کهنه خریداریم . تلفن ۹۵۷۶۸۵

دفتر فنی اروند
دکوراسیون . رنك - آمیزی و کلیـه تعمیـرات ساختمان شما ۴۱۰۴۹
۱-۱۳ آ-۴۹۱۰

صاحبان و بناکنندگان مستغلات
قبل از شروع ساختمان درمورد تهیه آهن آلات و لوله و لوازم چدنی با ما مشورت نمائید امکان خرید ارزانتر با شرایط بهتـر موجود است . گلوبندك . سرای فردوس شماره ۸۸
۱-۶ آ-۴۹۵۶

لوله بازکنی

لوله باز کنی فاضل آب با دستگاه نراکم هـوا تلفن ۶۲۶۳۴۸

رفع گرفتگی لوله‌ساختمان در ۲۰ دقیقه سازمان تراکم تلفن ۸۸۱۶۸۱

لوله بازکنی فاضل آب
بادستگاه تراکم‌هوا
۶۴۴۸۵ مسعود

رفع گرفتگی هرنوع لوله‌ساختمانی
بادستگاه تراکم‌هوا - تلفن ۷۸۷۲۷

لوله بازکنی فاضل آب
بادستگاه تراکم‌هوا
مقدم ۶۴۶۳۵

لوله بازکنی فاضل آب
بادستگاه تراکم‌هوا
دراسرع وقت باقیمت مناسب
تلفن ۶۲۲۳۹۹

لوله بازکنی فاضل آب
بادستگاه تراکم‌هوا
تلفن ۷۶۳۲۸۶

لوله بازکنی فاضل آب
بادستگاه تراکم‌هوا
تلفن ۷۵۶۴۰۸

جنرال-سرویس لوله بازکنی فاضل آب
بادستگاه تراکم‌هوا
آبگرمکن-بخاری-کولر
تلفن ۷۹۳۰۵۷

معاملات پول

پول‌موجوداست
پول درمقابل‌املاك شمال شهر وشمیرانات موجود است. بتلفنهای۳۳۹۰۶۷ و۳۳۶۸۸۵مراجعه فرمائید

پول‌شرطی‌باسودبانکی۴۸۴۶۳
۹-۲۴ آ-۳۴۶۸

خانه پول تلفن ۷۳۵۴۱
آ-۳۶۴۰ ۵-۱۵

پول ۵ر۱ شاهی ۶۲۴۸۷۳
۱-۲۶ آ-۴۶۰۲

پول‌بادرآمدتضمین‌شده ۲۰٪مورد‌نیاز۲۷۹۴۳

پول شرطی صدی ۱۸ نیازمندیم ۴۸۴۶۳
۲۰-۲۴ آ-۴۴۹۶

قبوض

قبوض قالی
قبوض فرش بانك کارگشائی را صددرصد فوری و چند برابر قیمت سابق خریداریم ۲۳۱۱۰

قبوض فرش بانك کارگشائی را بیش از دیگران‌خریداریم۲۸۴۹۷

قبض‌بانك کارگشائی را سه ساعته با ۳۰٪ اضافه فورا خریداریم ۲۳۴۸۲

قبوض قالی
قبوض قالی بانك کارگشائی اضافه‌تر ازقیمت ارزیابی شده خریداری میشود فرش اردهالی‌اول بازارکفاشسهاسرای‌مهدیه تلفن۲۳۴۸۲

رستورانهای خانوادگی

رستوران وجوجه‌کبابی
بیتا
تنها مکانی است که با خانواده خود میتوانید در محیطی آرام غذای سالم صرف نمائید .
جاده پهلوی چهارراه‌یسیان
تلفن ۸۹۱۶۸۷

حاتم تاهار شام
پهلوی تلفنهای ۸۹۲۲۸۱
۸۹۲۲۸۲ - ۸۹۲۲۸۳

سالن غذاخوری جوانان
با دکوراسیون مجلل و محیطی آرام با غذاهای مطبوع آمـاده پذیرائی میباشد بین سه راه شاه و کاخ تلفن ۶۱۱۸۷۲
آ-۴۹۶۰

متفرقه

بزودی فروشگاه و نمایشگاه پارچـه هـای پرده‌ای وکـرکـره‌روشه تحت نظر متخصصین کارآزموده بادکوراسیون جدید واقع در خیابـان تاج میدان دریانوافتتاح خواهدشد تلفن۹۵۱۷۰۳
۱-۶ آ-۴۹۵۹

اسنادلاوصولی‌خریداریم ۳۵۱۶۱۷

مژده به اهالی محترم تهران موسسه نوسازی تهران‌مدرن آماده برای‌هرگونه‌تعمیرات کلی و جـزئی و تغییرات ساختمان شما تحت نظـر متخصص کارآزموده میباشد تلفن۶۲۹۵۴۴

خشکبار فردسانترال تا روز عید قربان برای رفاه زائرین بیت‌الحرام و عزیزان خارج از کشور
شبانه‌روز باز است ۲۴اسفند جنب سینما سانترال تلفن

برای تهیه زیباترین لباسهای شب و کوکتل
سنگدوزی شده همه روزه بغیر از ایام تعطیل بیـن ساعات ۹ صبح تا ۵ بعد از ظهر بنشانی زیر مراجعـه فرمائید بلوار الیزابت - خیابان هما کوچه معلم‌شماره ۱۲ طبقه سوم تلفن ۶۲۳۹۸۶
۱-۳ آ-۴۸۹۷

آگهی مزایده

هیئت متولیـان بیمارستـان بازرگانان یکدستگاه رادیوتراپی عمیق‌ساخت کارخانجات مولرمدل RT200 بقدرت ۳۰ میلی‌آمپر و۲۰۰ کیلوولت و دو دستگاه. کنتاك تراپی‌زیمنس و یکدستگاه. میز رادیو گرافی بایك تیوپو سریوگراف‌موجودی دربیمارستان را یکجا یاهریك از آنها رابطور جداگانه از طریق مزایده بفروش میرساند .
طالبین میتوانند ده در صداز قیمت پیشنهادی را بعنوان‌سپرده برای تمام دستگاههای نامبرده‌و یا هریك از آنها بحسابجـاری شماره ۳۷۴۹۳ هیئت متولـیان بیمارستان بازرگانان در بانك ملی ایران شعبه بازار پرداخت نموده و رسید آن را بضمیمـه پیشنهاد خود تا آخر وقت‌اداری روز ۱۶ اسفند ماه جاری بدفتر هیئت واقـع در بیـمارستان بازرگانان تسلیم ورسید دریافت دارندت حق‌تقدم در انجام‌معامله با پیشنهاد دهندگانی‌است که‌برای کلیه دستگاههای فوق‌الذکـر پیشنهاد یکجا تسلیم نموده‌باشند بدیهی است چنانچه هریك از پیشنهاد دهندگان برنده مزایده شناخته شوند و از انجام معامله و پرداخت بهاء خودداری‌نمایند سپرده پرداختی آنها به نفـع هیئت متولیان ضبط خواهـد گردید .
پیشنهادات واصله روز ۱۷ اسفند ماه ۴۸ در حضورپیشنهاد دهندگان باز و قرائت خواهد شد و هیئت متولیان در رد یـا قبول پیشنهادات مذکور مختار است .
هیئت متولیان بیمارستان بازرگانان
آ-۳ آ-۷۳۸۱۸

داروخانه‌ها

داروخانه شبانه‌روزی تهران‌ویلا سه راه تهران‌ویلا ۹۵۳۷۴۸

داروخانه مهران
خیابان شیر و خورشید چهار اه استخر تلفن ۹۵۴۰۰۷

داروخانه ناهیدنو
اول امیریه تلفن ۴۷۷۹۷

PAN AM
تهران نیویورك
دوسره
۴۳۹۱۰ ریال
تاریخ مسافرت ۱۴-۲۸ روزه‌جهانگردی با تمرفه صرفه‌جوئی از تاریخ ۱۰ اسفند بدون حق توقف
مسافرت با پان‌امریکن باشکوه‌تراست
تهران : خیابان شاهرضا نبش ویلا - تلفن ۶۵۹۹۱
آبادان : هتل بین‌المللی‌آبادان - تلفن ۳۰۱۱

سرویس هسکوارنا Husqvarna Swedish Quality
تلفن : ۶۸۸۸۵

تسطیح اراضی، کانال‌کنی خاك‌برداری ، جاده سازی، اجاره بلدوزر بنازلرین‌قیمت۹۵۵۲۰۲

برنامه سینماها

- دختر مسخره - رنگی - ۷۰میلیمتری - عمرشریف دیاموند ۱۱(۶۲۸۴۰۰) ۳۰ر۳- ۳۰ر۶- ۳۰ر۹
- تصویر یك کناه - رنگی - هیلی‌میلز - هایول بتث شهر فرنك (۶۲۷۶۲۸) ۱۵ر۱۱- ۳- ۱۵ر۵- ۳۰ر۷-۴۵ر۹
- این گروه خشن - رنگی - ۷۰میلیمتری ویلیام هولدن پارامونت (۴۸۳۲۱) ۱۱- ۲- ۳۰ر۴- ۱۵ر۷- ۱۰
- تشریفات پنهانی - رنگی - الیزابت تیلور - رابرت میچام امپایر (۶۲۳۹۴۲) ۱۵ر۱۱- ۳۰ر۳- ۳۰ر۵- ۳۰ر۷- ۴۵ر۹
- دختری از جنگل - رنگی - مارگارت‌بروکس - لوئیز گاست سینه موند (۴۸۳۲۲) ۱۱- ۳- ۵- ۷- ۹
- مرد وسرنوشت - رنگی - الن‌بتس - درك‌بوگارد گلدن‌سیتی (۶۱۳۲۶۹) ۱۵ر۱۱- ۳- ۱۵ر۵- ۳۰ر۷- ۱۰
- گریز ازگذشته - رنگی - کارول‌وایت - بل‌برك آتلانتیك (۶۲۷۱۷۱) ۱۱- ۳۰ر۳- ۳۰ر۵- ۳۰ر۷- ۴۵ر۹
- جنجال در کاباره - رنگی - نرمن ویزدام سانترال (۴۸۶۸۶) ۱۱- ۳- ۵- ۷- ۱۵ر۹
- متروپل (۳۳۹۴۱۰) ۳۰ر۱۰- ۳۰ر۲- ۳۰ر۴- ۳۰ر۶- ۳۰ر۸
- ایفل (۳۱۱۴۷۷) ۱۰- ۱۲- ۲- ۴- ۶- ۸- ۱۰
- پولیدور (۶۴۵۸۵) ۳۰ر۱۱- ۳۰ر۳- ۳۰ر۵- ۳۰ر۷- ۴۵ر۹
- رویال (۴۹۷۸۵) ۱۱- ۳- ۵- ۷- ۹
- لشگر۵ نفره - رنگی - پیتر گریوز - جیمزدیلی نیاگارا (۶۵۳۰۷) ۱۱- ۳- ۵- ۷- ۹
- ادئون (۳۳۸۱۱۸) ۳۰ر۱۰- ۲- ۴- ۶- ۸- ۱۰
- رادیوسیتی(۴۳۳۲۰) ۱۵ر۱۱- ۳۰ر۳- ۳۰ر۵- ۳۰ر۷- ۴۵ر۹
- درایوین‌ونك (۶۲۲۵۵۷) ۶- ۸- ۱۰
- عقاب‌کاستیل - سینماسکوپ - رنگی - جفری‌کاب کریستال (۳۳۷۶۷۵) ۳۰ر۱۰- ۳۰ر۲- ۳۰ر۴- ۳۰ر۶- ۳۰ر۸
- دنیای پنهانی - رنگی- ژاکلین‌بیسه - ژان فرانسوا مورن کسری (۷۵۶۹۳۹) ۳۰ر۱۰- ۲- ۴- ۶- ۸- ۱۰
- نمك وفلفل - رنگی - سامی‌دیویس - پیترلافورد ریولی (۷۵۷۷۷۷) ۱۱- ۳۰ر۳- ۳۰ر۵- ۳۰ر۷- ۴۵ر۹
- یوکر پیستول - سینماسکوپ - رنگی - جرج هیلتون سپیلا (۳۳۶۴۲۴) ۳۰ر۱۰- ۳۰ر۲- ۳۰ر۴- ۳۰ر۶- ۳۰ر۸
- سقوط امپراتوری رم - سینماسکوپ - رنگی - عمرشریف ماندانا (۷۹۹۸۲) ۳۰ر۲- ۳۰ر۵- ۸ر۹
- مالك دوزخ - سینماسکوپ - فروزان - همایون - وثوق مولن‌روژ (۷۲۹۲۹) ۳۰ر۱۱- ۳۰ر۳- ۳۰ر۵- ۳۰ر۷- ۴۵ر۹
- دیانا (۴۳۶۶۵) ۳۰ر۱۱- ۳۰ر۳- ۳۰ر۵- ۳۰ر۷- ۴۵ر۹
- مهت

موتور دیزل
لومباردینی

برای انواع کارهای کشاورزی و صنعتی با بیش از ۵۰ سال سابقه و تجربه

موتور پمپ از ۱½ الی ۶ اینچ؛ موتور ژنراتور از ۲ کیلووات به بالا از ۵ الی ۶۰ قوه اسب.

LOMBARDINI
FABBRICA ITALIANA MOTORI S.P.A

نماینده انحصاری
شرکت سهامی ایرتراکو

نمایشگاه ودفتر مرکزی: خیابان آیزنهاور شماره ۵۸۲ ، تلفن ۹۵۷۶۰۶ - ۹۵۶۳۰۵
شعبه پخش درتهران: خیابان حافظ مقابل پارک هتل- تلفن ۴۲۷۶۲

حمل کالای صادراتی از بوشهر به خرمشهر

کشتی «چاکدینا» S.S. «CHRKDINA»

کشتی «چاکدینا» قرار است روز سوم اسفند ۴۸ برای تخلیه کالای وارداتی به بوشهر برسد و ضمن اینکه تخلیه میکند کالای صادراتی نیز بمقصد استرالیا بارگیری مینماید.

بازرگانان محترم که کالا بمقصد سیدنی-ملبورن و سایر بنادر استرالیا دارند به شعبات این شرکت در تهران - بوشهر و خرمشهر مراجعه فرمایند.

شرکت گری مکنزی محدود

نماینده کشتیرانی بی‌آی

تهران تلفنهای ۹ر۳۱۴۱۵۶

یک جایزه ۲،۰۰۰،۰۰۰ ریالی

وهزاران جایزه نقدی دیگر
که مجموع آنها

۸،۰۰۰،۰۰۰ ریال است

پرداخت حداکثر بهره بتمام سپرده شما واستفاده ازوام پانزده ساله تایك برابر ونیم سپرده شما برای تهیه خانه از مزایای برجسته **حساب**

پس انداز مسکن بانک رهنی ایران است

با یکهزار ریال می توانید یك حساب باز کنید و ازکلیه مزایای حساب پس انداز مسکن بانك رهنی ایران استفاده ببرید وبه آسانی صاحب خانه شوید.
شعبه مرکزی خیابان فردوسی. شعبه غرب خیابان نواب چهارراه اناری. شعبه جنوب خیابان شوش دروازه غار. شعبه شمیران خیابان فردوسی. شعبه شرق میدان ژاله. باجه تجریش. باجه قلهك. باجه مسکن خیابان شمالی پارك شهر باجه شماره ۲ خیابان کوشك ودرکلیه شعب بانك رهنی ایران در تمام شهرستانهای کشور میتوانید یك حساب بازکنید.

جریان دائمی آب گرم
فقط با
آبگرمکن
آزمایش
آزمایش سازندهٔ بهترین وسائل آسایش

میوه‌های شیرین درخت تناور انقلاب

بقیه از صفحه ۱۱

۱۶- ساختمان ۴ باب آموزشگاه درنقاط مختلف شهر از محل ۵٪ فرهنك

عملیات در سال ۱۳۴۳

۱- ساختمان سیل‌بند ۲- لاروبی قنوات شهر ۳- تعمیرات ضروری عمارت شهرداری ۴ - پرداخت غرامت اماکن مسیر خیابانها ۵- تعمیرات غسالخانه و رختشویخانه ۶- اسفالت قسمتی از کوچه ها و پیاده‌روها ۷- درختکاری و گلکاری ۸- احداث میدان شاه و میادین دیگر ۹- پرداخت اقساط خرید ماشین های کمپرسی ۱۰- خرید دستگاه تلفن خود کار داخله شهرداری ۱۱- ساختمان قسمتی از کشتارگاه

عملیات در سال ۱۳۴۴

جدولسازی کوچه های :تدین - بابائی - نیساریان - امام‌جمعه - حکیما- شیخ‌الاسلام - دوراهی همدان و کوچه حکیم - جمعا بطول ۱۱۳۴ متر و نهرسازی ۴ کوچه ۲۹۰ متر - تعمیرات آب‌انبار ها- ازبین بردن ۳۸ خزانه گرمابه که با اصول بهداشتی مغایرت داشته - اسفالت وجدولسازی ۷ کوچه و خیابان و ساختمان مسیل رود بازاردر قسمت شمالغرب برای پیش گیری از سیل

درسال ۱۳۴۵ (۶ ماهه اول)

۱- پرداخت غرامت مسیر خیابان ها بمبلغ ۱۴۷۷۸۱۱ ریال
۲- اسفالت جزئی خیابانها ولکه گیری و تسطیح و جدولسازی به مبلغ ۲۸۳۳۳۹ ریال
۳- تعمیرات جزئی میادین شهر بمبلغ ۱۷۲۳۴ ریال
۴- تکمیل قسمتی از ساختمان کشتارگاه بدون فوستیك وشبکهٔ حمل لاشه بمبلغ ۵۵۲۲۷۳ ریال
۵- اسفالت جزئی غسالخانه و تسطیح کوچه بلاغی ۲۶۴۵۵ ریال
۶- تعمیر عمارات شهرداری ۱۷۱۹۴۸ ریال
۷- درختکاری و گل کاری ۳۰۲۰۴۲ ریال
۸- تهیه سوخت موتورهای چاه های عمیق ولاروبی قنوات ۴۱۷۰۱۹ ریال
۹- خرید تریلی جهته امور ساختمانی و نظافت شهر ۲۲۰۰۰۰ ریال

اردن سقوط یا نجات؟

بقیه از صفحه ۶

بعقیده ایندسته ازناظران سیاسی پادشاه اردن «طرح راجرز» رادر موردحل اختلافات اردن و اسرائیل پذیرفته و می خواهد با محدود کردن دامنه عملیات فدائیان زمینه‌را برای آغاز گفتگوهای سیاسی هموار سازد. این عده از مفسران درتائید نظریه خود به اظهارات «محمد حسن زیات» نماینده دائمی مصر درسازمان ملل متحد استناد می کنند که گفته است: «طرح راجرز ارزش آنرا دارد که از طرف دولت های عربی مورد بررسی قرار گیرد.»

از آن گذشته قرار است بین دولت های اردن ولبنان نیز مذاکراتی در باره این طرح صورت گیرد. اما گزارشهائی که از قاهره، دمشق و بغداد میرسد نشان میدهد که هیچ یك از این دولتها نه‌تنها تصمیمات اخیر کابینه اردن را تائید نمی‌کنند، بلکه طرفدار آزادی عمل کماندو ها بوده وعقیده دارند که اقدام ناگهانی دولت عمان کشور های عربی را بابحران بزرگی روبروخواهد ساخت.

* اسفتگی شدید

گروهی دیگر از ناظران سیاسی معتقدند که دولت اردن بااتخاذ این تصمیمات میخواهدسازمانهای کماندوئی راوادار کندتا قراردادی نظیر قرارداد هائی که چندی قبل بین کماندوهای فلسطینی و نمایندگان دولت لبنان در قاهره امضاء شد با دولت اردن امضاء کنند.

ولی آیا بهجت تلهونی که خود از طرفداران کماندوهای فلسطینی است‌خواهد توانست بحران عظیمی را که بدنبال تصمیمات اخیر کابینه خود دراین کشور بوجودآمده‌است از راه مذاکرات مسالمت - آمیز رفع کند؟ اوضاع در سه روز اخیر در اردن چنان به سرعت رو به وخامت گذاشته که اگر اقدام سریعی برای رفع بحران بعمل نیاید آشفتگی شدیدی نه‌تنها در اردن، بلکه در سراسر کشور های عربی به وجود خواهد آمد.

درست است که اختلافات سازمان های کماندوئی با رهبران اردن مسئله تازه‌ای نیست و بار ها برخورد های مسلحانه شدیدی بین دو طرف روی داده است، ولی هیچگاه اوضاع تااین حد به وخامت نگرائیده بود.

در لبنان نیز اختلافات فلسطینی ها و رهبران آن کشور که متجاوزاز یك‌سال قبل آغاز شده هنوز حل و فصل نشده است.

باوجود قرارداد هائی که چند ماه قبل بین یاسرعرفات رئیس کمیته اجرائیه سازمان آزادی بخش فلسطین وامیل بوستانی فرمانده سابق نیرو- های‌لبنان بامضاء رسیده‌هنوز مقامات انتظامی این کشور نتوانسته‌اند کنترل پانزده اردوگاه پناهندگان عرب را که درلبنان وجود داردبعهده بگیرند.

دولت لبنان چند روزقبل اعلام داشت که درباره کنترل‌این اردوگاه ها بین مقامات‌لبنانی ورهبران سازمانهای فلسطینی توافق نظر قطعی حاصل‌شده است ولی سازمان الفتح بلافاصله این موضوع را تکذیب کرد و به این‌ترتیب مسئله بار دیگر در پارلمان آن کشور مطرح گردید.

باحتمال زیاد اگر تا چند روز دیگر اختلافات طرفین حل و فصل نشود کابینه لبنان بار دیگر با بحران بزرگی روبرو خواهد شد و چند نفر از وزیران از جمله کمال جمبلاط وزیر کشوراز هیئت دولت کنار خواهند رفت.

بهرحال باید توجه داشت که وضع اردن از هرکشور عربی دیگر وخیم‌تر است و اقدامات چریك های عرب‌این کشور را بین مرك و زندگی و بهتر گفته شود سقوط یا نجات ازدست چریکها قرار داده است.

نسخه های شفابخش
از سبزیها و میوه ها
ترجمه مهدی نراقی

آرتیشو

قدیمی ها برای آرتیشو خواص طبی زیادی قائل بودند.

پلین در تاریخ طبیعی خود نوشته است(آرتیشو عامل مهمی در تحریك ادرار است و اگر باسرکه برروی جرب گال مالیده شود آنرا معالجه می کند.

در قرن شانزدهم میلادی گیاه‌شناس معروفی‌بنام نیرول در کتاب خود بنام (باغچه طبی)توصیه میکند که آرتیشوهای تازه‌را در بریون بپزند و بخورند این غذا ادرارآور قوی است.

پیراتوال که درسالهای ۱۵۴۶ تا ۱۶۱۱ میزیست درگزارشهای خود نوشته است که آرتیشو بقدری مورد توجه دربار فرانسه بود که کاترین‌دومدیسی بعلت‌زیادروی درمصرف‌آرتیشودچار سوءهاضمه‌شد.

از قرن‌پانزدهم آرتیشو ارزش‌خودرا بدست آورد و خیلی‌زود یکی‌از غذاهای سلطنتی شد که پادشاهان در سر سفره خود آنرا مصرف میکردند دراین زمان هم آرتیشو معروفیت خودرا حفظ کرده است مخصوصا از وقتی که دانشمندان بااکتشافات علمی خود خواص معجزه‌آسائی در برگهای آن برای‌درمان بیماری های کبدی پیدا کردند آرتیشو وقتی خیلی نورسته است برگهای آن لطیف‌است ومی توان این برگها را با چند قطره روغن زیتون وآب لیمو سالاد کرد و مصرف‌نمودبرگهای تازه‌و لطیف آرتیشو اگر با دقت جویده شود مقوی کاملی است تا معده‌اشخاص علیل را تقویت کند.

امروز ثابت شده است که آرتیشو برای‌همه از پیروجوان مفید است هرکس‌در هرسنی میتواند آرتیشو مصرف کند ولی کسانیکه دارای‌اختلالات مجاری ادرار هستند باید در مصرف آن رعایت اعتدال ومیانه‌روی‌را بکنند.

نسخه‌هائی‌از آرتیشو

درمان تب، گریپ، مالاریا با آرتیشو

چهل گرم ریشه آرتیشو را در یك لیتر آب بخیسانید و ظرف آنرا روی آتش بگذاریدتا جوش آید ودوازده دقیقه بجوشد بعد آنقدر شکر در آن بریزید که شیرین شود سپس وقتی خدای نکرده به گریپ وتب ویا مالاریا مبتلا شدید هرروز سه فنجان از آنرا پانزده یا بیست دقیقه قبل از صرف غذا بنوشید.

درمان بحرانهای کبدی، زردی ویرقان باآرتیشو

پانزده تا چهل گرم برگهای تازه آرتیشو را در یك لیتر آب جوش بریزید و بگذارید دم بکشد هرروز سه فنجان قبل از غذا بنوشید.

برای معالجه نارسائی کبد باید مدت دو هفته قبل‌از هرغذا دو برك آرتیشورا در نیم لیتر آب بجوشانید تا نصف آن تبخیر شود و سپس باشکر آنرا شیرین کنید و هرروز قبل از صرف غذا نیم فنجان از آنرا بنوشید.

همچنین میتوانید شیره برگهای تازه آرتیشورا بگیرید و سی گرم شیره برك آرتیشو رادر یك لیتر شراب سفید مخلوط کنید و قبل‌از غذامصرف نمائید.

نسخه دیگری هم هست باین ترتیب که‌چهل یا پنجاه گرم برگهای آرتیشورا در یك لیتر شراب سفید بخیسانید و دو هفته بگذارید بماند بعد هم روز دولیوان کوچك‌از آنرا بخورید

درمان نقرس و رماتیسم با آرتیشو

برگهای آرتیشو را در هاون بکوبید وله کنیدو آنرا در پارچه نازکی بریزید وشیره آنرا بکشید بعد هم‌وزن آن شراب مادر را به آن اضافه کنیدو هرروز در فاصله غذاهای اصلی پنج تا شش قاشق سوپخوری از آنرامیل کنید این شراب دوای خوبی برضد نقرس‌ورماتیسم است.

برای عوارض کهولت

وقتی پا به‌سن گذاشتیم طبیعتا عوارضی پیدا میکنیم که یکی از عوارض سردرد و میگرن است که درمان آن باید پانصد گرم برگهای تازه آرتیشو را دریك لیتر الکل نود درجه بریزید و پانزده روز بگذارید بماند تا بخیسد سپس هر روز هشت تا سی گرم از آنرا درکمی مایع مخلوط کنید وبنوشید.

باید توجه داشته‌باشید که در این‌نسخه‌ها قسمت مورد استفاده طبی آرتیشو ریشه و برگهای آن‌بوده‌است نه خود گل آرتیشو که مصرف غذائی دارد.

برگهای آرتیشو به ساقه آن‌در آمده است ودارای طعم تلخی میباشد.

آرتیشو از چه ترکیب شده است؟

آخرین تجزیه علمی که از آرتیشو شده‌است ثابت گردیده است که این سبزی دارای مواد زیر است

آب ۱۷ر۸۰
مواد آزته ۱۶ر۳
مواد چربی ۲۲ر۰
مواد نشاسته‌ای ۵۱ر۱۵
املاح ۸۸ر۰

کتاب

چشمه های معدنی ایران

دانشگاه تبریز چاپ کتاب های ساده با نثر دلنشینی را آغاز کرده است و نخستین آن بنام «چشمه های معدنی ایران» جلد اول در ۳۸۲ صفحه به بهای خیلی ارزان یعنی ۲۵ ریال اخیرا انتشار یافته است.

کتاب مذکور که نوشته و تالیف دکتر محمد جوادجنیدی است در باره وجود چشمه‌های معدنی فراوان‌درایران گفتگو میکند

در اولین جلد «چشمه‌های معدنی ایران» که براساس مطالعات نزدیك و عمیق تالیف گردیده از انواع چشمه های معدنی ایران سخن میگوید واطلاعات عمیقی‌درباره خواص این چشمه ها عنوان میکندو ویژگیهای مناطق دارای آب معدنی رادراستانهای مرکزی، مازندران، گیلان، آذربایجان شرقی و غربی، به بحث می کشد. ارزش کتاب بیشتراز آن جهت است که تصاویر زنده و جالبی به همراه دارد و نخستین فصل آن به تحقیق در روشهای قدیم و جدید درمان با آب مربوط میشودو اطلاعات ارزنده‌یی دراین‌ میته ارائه میدهد که بی شك در معالجه بسیاری از بیماریها موثر است. دامنه‌این‌امراض از درد های سطحی تارماتیسم مزمن کشیده میشود.

آگهی حراج

اداره کل هواشناسی ۷۵۶ قلم لوازم فرسوده و اسقاط خود راکه در انبارادارەواقع در انتهای‌خیابان آریانا- خیابان اشرف پهلوی کار- خانه سابق برق شهاب موجودمی- باشددرساعت۹صبح‌روز۱۰ر۱۲ر۴۸ بمعرض حراج میگذارد. داوطلبان میتوانند از تاریخ نشر این‌آگهی برای بازدید اشیاء مزبور تا آخر وقت اداری هرروز به‌محل تعیین شده مراجعه ودر حراج شرکت نمایند بدیهی است درمقابل فروش اشیاء وجه‌نقد دریافت خواهد شدو کلیه هزینه های مربوطه بعهده خریدار می‌باشد. م‌الف ۱۲۱۲۳

رئیس اداره حسابداری هواشناسی کل کشور

آگهی قبول دانشجو برای مرکز اموزش راهنمایان خانواده

مرکز آموزش راهنمایان خانواده‌وابسته بسازمان زنان ایران برای تحصیل دریك دوره یکساله (۱۲ ماه تمام)تعداد ۵۰نفر داوطلب‌دختر از شهرستانها از طریق مصاحبه می‌پذیرد. شرایط پذیرش‌دانشجو. داشتن گواهینامه کامل متوسطه با حداقل معدل ۱۴، سن‌بین ۲۰ تا ۳۵ سال، تجرد، محلی بودن‌یا حداقل داشتن پنجسال اقامت در شهرستانی که پس از فراغ از تحصیل در آنجا خدمت خواهند کرد.

داوطلبان واجدشرایط میتوانند تاهفتم اسفندماه درخواست ثبت‌نام خودرا بضمیمه فتوکپی دیپلم وفتوکپی شناسنامه و ۴عکس ۴×۶ بنشانی سازمان زنان‌ایران- خیابان قوام‌السلطنه بفرستند.

اسامی داوطلبانیکه مدارك‌ایشان کامل باشدوبموقع‌برسد دراواسط اسفند ماه در روزنامه های کثیر-الانتشار درج‌و جهت مصاحبه دعوت خواهندشد. تحصیل دراین مرکز رایگانست ومرکزشبانه روزی‌نمی- باشد وکلاسها از ۱۴ فروردین ۱۳۴۹ آغاز خواهد شد.

آ-۷۵۲۷۰ سازمان زنان ایران

آگهی منابع طبیعی گیلان

با اجرای قسمت اول ماده ۵۶ قانون اصلاح‌قانون حفاظت وبهره- برداری از جنگلها و مراتع کشور مراتع منابع ملی شده قریه‌جمال- آباد محدود بحدود زیر.

شمالا- بجاده عمومی هرزه‌ویل بامامزاده خیفه.

شرقا: بدره مورد اراضی ده لوشان سنك شماره ۴

جنوبا: برودخانه شاهرود.

غربا: اول دره سامان دره‌زمین شماره ۴ دوم خط مستقیم مفروض سوم دره سه طاق زمین شماره ۵ باستثنای مستثنیات قانونی اشخاص عبارت از زمین زراعتی و خانه و محوطه‌و باغات بقیه‌مراتع غیر مشجر و منطبق با بند ۹ از ماده یك قانون اصلاحی قانون حفاظت و بهره‌برداری از جنگلها و مراتع تشخیص میگردد لذا مراتب جهت اطلاع عموم اعلام میشود چنانچه اشخاصی برای خود حقی متصورند و بنظر ابرازی معترض میباشند میتوانند ازتاریخ انتشار آگهی ظرف مدت یکماه اعتراض خود با دلایل ومستندات مربوطه به سرپرستی منابع‌طبیعی گیلان تسلیم دارند تا طبق قسمت اخیر ماده ۵۶ قانون اصلاح قانون حفاظت موضوع در کمیسیون مربوطه مطرح و اظهار نظر نهائی شود. م الف ۱۲۱۱۷

سرپرست منابع طبیعی گیلان- بهرام نیا

آ-آ-۷۵۳۷۸

توجه کنید:

هم اکنون بیماری نیازمند خون شما است
حادثه خبر نمیکند، شاید شما روزی محتاج خون بشوید
مرکز انتقال خون شیر و خورشید سرخ آماده است
بشما خون بدهد و یا خون شما را در اختیار نیازمندان بگذارد

خیابان ناصرخسرو جنب دارالفنون
تلفن ۳۰۲۲۷۵

کاترپیلار مظهر قدرت
و استحکام

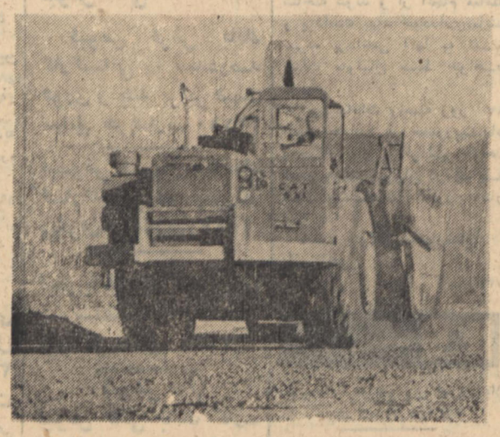

آخرین تحولات تکنولوژی و ابداعات درخشان در زمینه ماشین‌آلات‌خاکبرداری رافقط دردستگاههای ساخت‌کاترپیلار مییابید.

سری‌کامل‌تراکتورهای‌چرخ زنجیری واسکریپرهای‌کاترپیلار برای انجام عملیات خاکبرداری و راهسازی در قدرتهای متفاوت وحجم‌های مختلف موجود است.

تولید و استحکام فوق‌العاده‌ماشین‌آلات کاترپیلار که شهرت عالمگیر دارد توأم با سرویس مجهز وقطعات یدکی فراوان همواره سود مقاطعه‌کاران را تضمین مینماید.

شرکت سهامی ماشینهای راهسازی‌سعدی شمالی شماره ۱۶۸ (ساختمان وهابزاده)صندوق‌پستی ۳۳۹۰ - تلگرافی:مارکولی تلفن ۶-۳۳۶۸۹۱

ادارات سرویس و قطعات یدکی: کیلومتر ۱۸ جاده کرج جنب شهرصنعتی ایران ناسیونال - تلفن ۶۵۲۵۹-۶۴۸۰۴

شعب: اهواز - اصفهان - شیراز -

CATERPILLAR

علامات Caterpillar, Cat, و بنام Caterpillar Tractor Co. بثبت رسیده است.

والاحضرت ولیعهد

از برج ایفل دیدن کردند

فردا والاحضرت رضا پهلوی ولایتعهدباتفاق والاحضرت‌شاهدخت فرحناز پهلوی‌ووالاحضرت شاهپور علیرضا پهلوی بتهران مراجعت میکنند .

والاحضرتها که‌ازاول بهمن ماه جهت انجام ورزش های زمستانی‌به «سن‌موریتس» رفته بودند روزچهار شنبه وارد پاریس شدند . دیدار خصوصی والاحضرتها در پاریس‌تا فردا ادامه می‌یابد

بعداز ظهروزپنجشنبه‌والاحضرت ولیعهد نمایشگاه نقاشی کودکان‌را درخانه‌ایران‌درپاریس‌افتتاح کردند. دراین مراسم‌جمعی‌از شخصیت‌های ایرانی و فرانسوی حضور داشتند.

گزارش رسیده از پاریس حاکیست که والاحضرت همایون ولایتعهد پیش‌از ظهر پنجشنبه به اتفاق والاحضرت شاهدخت فرحناز پهلوی ووالاحضرت‌شاهپورغلامرضا پهلوی مدت دوساعت‌از (پالەدولا دکوورت) دیدن کردند و پیش از بازگشت به‌سفارت شاهنشاهی‌مدتی درشهر پاریس بگردش پرداختند.

خبرگزاری فرانسه در گزارشی از پاریس نوشته است که بازدید والاحضرت همایون‌ولایتعهد از کاخ آ تشفات یا (پالەدولاکوورت) با دیداری از (پالەتاریوم) که درآن تحولات مجموعه شمسی نشان داده میشود ،آغاز شد

والاحضرت سپس از آزمایش هائی که بمناسبت بازدید ایشان‌در پاره برق ساکن ـ هوای مایع و کوره الکتریکی بعمل امد دیدن کردند و بعدابامیکروسکوپ تحولات جهان میکروبها را مشاهده کردند.

درهمین کاخ اکتشافات، والاحضرت ولایتعهدازدستگاه مغزالکترونیکی سئوالات مختلفی‌ازجمله‌درباره روز تولد خود و والاحضرت شاهدخت فرحناز ووالاحضرت شاهپورعلیرضا پهلوی کردند و همچنین سالن بزرگ انرژی اتمی و ماکت ها و آخرین عکسهای کره ماه رامورد بازدید قرار دادند .

والاحضرت هانگام ورود بکاخ اکتشافات‌از طرف آقای روزه‌رئیس کاخ وروسای قسمت های مختلف آن مورد استقبال قرار گرفتند .

خبرگزاری فرانسه در گزارش خودافاضه کرده‌است که‌والاحضرت همایون ولیعهد باکمال توجه به توضیحاتی که بزبان فرانسه در زمینه های فیزیک ـشیمی‌ـ زیست شناسی ـریاضیات ـ نجوم وانرژی اتمی بایشان داده میشد گوش‌می‌کردند .

والاحضرت ولیعهد دیروز از نمایشگاه بین‌المللی اسباب‌بازی‌در پاریس دیدن کردند و از کمیسر عالی نمایشگاه هدایائی دریافت داشتند .

پیشنهادات مردم درباره نقشه جامع

از طرف انجمن‌های‌محلی بدبیرخانه انجمن شهرفرستاده‌شد

*** خیابانهای مرکزی شهر بعلت آلودگی شدید هوا قابل زندگی نیست**

دهها پیشنهاد از طرف دویست انجمن محلی تهران در زمینه طرح نقشه جامع تهران و اصلاحات محلی به دبیرخانه انجمن شهر تهران فرستاده شد . از این نامه‌ها تعدادی مربوط به اتوبوسرانی تهران است . این پیشنهادات در پاسخ درخواست انجمن شهر تهران مبنی برجلب همکاری انجمن های محلی عنوان گردیده است .

این نامه‌ها در جلسه رسمی شورایعالی انجمن‌های محلی تهران مطرح گردید و دبیرخانه این شورا ضمن بررسی این نکات نامه‌ها را به دبیرخانه انجمن شهر فرستاد .

در این پیشنهادات به اتوبوسرانی اشاره شده و انجمن‌های محلی‌مسئول شکایات مردم را از اتوبوسرانی مطرح کرده و بزرگترین گرفتاری مردم شهر را تحت عنوان بی‌نظمی خطوط اتوبوسرانی به اطلاع‌دبیرخانه انجمن رسانده‌اند .

چند انجمن از روش موسسات آب و برق و تلفن و اتوبوسرانی و دیگر موسسات انتقاد کردند.

انجمن محلی‌جنوب تهران از اقدام شهرداری در زمینه تعطیل اقدامات عمرانی در گودها گله کرده واعلام داشته است که شهرداری واحد نوسازی و عمرانی جنوب تهران را از این منطقه جمع‌آوری کرده و عملا نوسازی واصلاح وضع شهری‌محلات جنوب معوق مانده است . انجمن محلی گودها وجنوب تهران‌درخواست تسطیح گودها و درختکاری و لوله کشی این منطقه را داده است .

انجمن محلی مهرآباد درخواست کرده است که خیابان کمربندی و غربی مهرآباد اسفالت شود و در این ناحیه درمانگاه شبانه‌روزی ، اداره بهداشت و سرویس منظم برق وآب دایر گردد .

*** خطر سیلاب**

انجمن محلی بخش هفت خطر سیلاب را در شرق تهران به انجمن یادآوری کرده و درخواست کرده است که سیل‌بند در شرق تهران ساخته شود و کانال سازی‌به سرعت دنبال گردد .

انجمن محلی رباط‌کریم درخواست کرده است که از میدان رباط‌کریم به جاده ساوه راهی باز شود واعلام داشته که با خرید وتخریب چندخانه راه دیگری‌ازغرب به‌جنوب‌تهران باز خواهد شد . این انجمن همچنین نظر داده که روی نهر فیروزآباد را اسفالت نمایند تا از شمالی‌ترین منطقه تهران ، خیابان مستقیمی به جنوب تهران باز شود . انجمن اعلام داشته است که این خیابان تنها خیابان مستقیم‌وبدون‌چهارراه‌تهران‌از شمال تا جنوب خواهد بود .

*** دود**

انجمن محلی سوم اسفند اعلام کرده است که به سبب آلودگی‌هوا. خیابانهای مرکزی شهر دیگر قابل زندگی نیست افراد خانواده‌های‌ساکن سوم اسفند اعلام داشته‌اند که همه روزه قشری ازسیاهی‌که دودگازونیل و ناشی از آلودگی هوا است روی ساختمانها ، کف حیاط ، آب‌حوض، گلها ، رخت‌های آویزان در روی بندخانه‌ها مینشیند و آلودگی هوادر این منطقه شهر غیرقابل تحمل شده است .

انجمن محلی سوم اسفند ضمن ارسال نامه‌ای به سناتور دکتر جهانشاه صالح درخواست کرده است تا در سنا روی این مسئله بحث تازه‌ای را آغاز کند . این انجمن همچنین درمورداشاعه بیماری ریه و سرطان در تهران که ناشی از آلودگی هوا است اعلام خطر کرده است.

انجمن محلی چهار صد دستگاه درخواست کرده است که عوارض سطح شهر و بدهی مردم تهران‌به شهرداری تقسیط گردد تا مردم بتوانند دراین مورد از تسهیلات استفاده کنند.

انجمن محلی شمالغرب تهران‌از انجمن خواسته است تا در زمینه تثبیت قیمت تره‌بار و میوه و یکنواخت شدن کالا ها اقدام کند و درمورد بهداشت مواد غذائی از انجمن درخواست اقدام سریع کرده است . این انجمن نظرداده که اقدامات بهداری‌تهران‌در ورد بهداشت مواد غذائی نارسا است.

*** نیمه‌کاره**

انجمن محلی جمال‌الحق نوشته است که ساختمان میدان بهداری راه‌آهن و سد کرج هردو با هم شروع شده و آن یکی سال‌های سال است که پایان یافته و بهره‌برداری می شود ، ولی ساختمان میدان همچنان نیمه کاره است . این انجمن درمورد لکه‌گیری اسفالت خیابان ها ، انتقال قلعه شهرنو به خارج از تهران‌و ساختن پارک که در محلات جنوبی و پل سازی روی راه‌آهن بین جوادیه‌و جمال‌الحق مطالبی نوشته است.

انجمن اصلاحات اجتماعی‌بخش پنج تهران درخواست کرده‌است که مصرف نفت سیاه و نفت گاز درتهران بکلی منسوخ شده و به جای این دو ماده سوختنی ، مصرف گاز جایگزین گردد ، این انجمن همچنین درمورد انتقال گاراژ ها و ساختمان آبریزگاه طرحی به‌انجمن فرستاده است .

انجمن محلی سراب و شیر و خورشید درخواست کرده است که بااستفاده از قانون نوسازی در محلات تهران ، مخروبه ترین املاك خریداری و تبدیل به پارکینگ گردد و سپس توقف در سراسر خیابانها ممنوع بشود ،

جهان درحمله عظیم هوائی

بقیه‌از صفحه ۲

وحشیانه اسرائیل و هدف های جنایتکارانه اسرائیل نشان میدهد که مقامات تل‌آویو قوانین بین‌المللی وابتدائی ترین اصول‌انسانیت رازیرپا گذاشته‌اند .

*** نگرانی آمریکا**

وزارت خارجه امریکا دیروز اسحق رابین سفیر اسرائیل را احضار کرد . ریچارد سون ،معاون وزارتخارجه امریکا با او مدتی گفتگو کرد .

گفته می شود احضاررابین با بمباران کارخانه اوذبال درحومه قاهره توسط‌اسرائیل ارتباط داشته است . وزارت خارجه امریکا روز پنجشنبه این حمله را تقبیح کرد و «سیسکو »معاون دیگروزارت خارجه در تلفنی به رابین مخالفت امریکا را با بمباران هدف های غیر نظامی ابراز نموده بود .

روز جمعه « اسحق‌رابین درپاك کنفرانس مطبوعاتی تاکید کرد که اسرائیل خواهان مراعات مقررات آتش‌بس سال ۱۹۶۷ میباشد بشرط آنکه این مراعات متقابل باشد و اعراب‌هم‌به‌آن احترام بگذارند

وی گفت مصر تا وقتی‌به جنك فرمایشی خود علیه اسرائیل ادامه میدهد حق ندارد قوانینی برای نحوه جنك‌دیکته نماید .تاموقعی که جنك فرسایشی آنها ادامه دارد ، ما نیز به‌اقداماتی برای کاستن از تلفات خود ادامه خواهیم داد

اززابین سئوال شد : آیا حمله روز پنجشنبه در تصمیم آمریکا به تحویل هواپیمای جنگی به اسرائیل اثر خواهد گذاشت ؟ وی جواب داد : به عنوان یك‌اسرائیلی من‌نمی توانم چیزی در این باب بگویم .

*** آتش‌بس فوری**

اعلامیه ای که از طرف وزارت خارجه انگلیس‌منتشر شد خواهان اجرای آتش‌بس فوری بین اعراب و اسرائیل می باشد .

این اعلامیه منعکس کننده نگرانی عمیق انگلیس از حمله اسرائیل به کارخانه ابوذبار می باشد . در اعلامیه گفته شده ما از این واقعه غم ـ نگیز عمیقا منزجریم اینگونه حوادث فوریت‌آتش‌بس را برای کاهش میزان عملیات نظامی نشان میدهند اعلامیه ابراز نفرت مکرر انگلیس‌را از حوادث خشونت‌آمیز مشابه یادآوری کرده‌است .

*** اخطار ژنرال‌ادبول**

اوتانت دبیر کل سازمان ملل دیروز در پیامی بهژنرال «اودبول» رهبر ناظران‌سازمان ملل‌درخاورمیانه نگرانی‌شدید خود را از «نقض‌عملی آتش بس سازمان‌ملل‌درمرز های مصر و اسرائیل» ابراز داشت . و از اودبول خواست فورا به نیویورك بیاید و در این باره توضیح دهد.

امروز و فردا اودبول وارد نیویورك خواهدشد. اقدامات اوتانت پس از آن بود که سفیران چهار کشور بزرگ نتوانستند درمورد استقرار مجدد آتش بس‌در خاورمیانه به توافق برسند.

گفته می شود اوتانت از گونارياربنگ نیز خواسته است هفته آینده او را در ژنو ملاقات کند.

دریافت نشان

آقای دکتر قدرت‌الله واحدی رئیس اداره دوم سیاسی وزارت کشور که‌در برگزاری جشنهای سالرور ـ میلاد شاهنشاه آریامهر ـ علیاحضرت شهبانو و والاحضرت ولایتعهد فعالیت داشت بدریافت سه‌قطعه‌نشان مخصوص مفتخر گردید .

(شهر قصه)

به نفع جمعیت ملی حمایت حیوانات ۱۴ اسفند ماه ۴۸

تلفن رزرو ۵۷۶۴۴۶

آ ـ ۳۴۹۸۱ ۱ ـ ۳

کارخانجات صنایع چوب در شمال تأسیس میشود

*** مشاوران مهندسی‌وصنعتی «تکنولوك» در اجرای این طرح مهم با وزارت منابع طبیعی و دولت رومانی همکاری دارند**

طبق قراردادی که بین وزارت منابع طبیعی و دولت رومانی منعقد گردید ، یك‌طرح‌جامع مهم‌بمنظور بهره برداری صنعتی از جنگل‌های نکاء و تاسیس مجتمع صنایع‌چوب در شمال بمرحله اجرا درخواهد آمد .

این طرح که ازنظر اقتصادی و صنعتی دارای اثرات زیاد برای کشور خواهد بود با همکاری مشاوران مهندسی وصنعتی‌شرکت سهامی «تکنولوك» پیاده خواهد شد .

دو قرارداد

برای بررسی‌اهمیت طرح‌بهره‌ـ برداری صنعتی ازجنگلهای «نکاء» لازم است که درباره جنگل های شمال مختصری گفتگو کنیم .

از ۳٫۴ میلیون هکتار جنگل های شمال ایران ، حدود ۱٫۳۳ میلیون هکتار قابل بهره برداری می باشد .

جنگل های شمال‌بطور متوسط هرهکتار ۲۴۵ متر مکعب چوب‌دارد اما همانطور که میدانیم درگذشته باین جنگل ها که جزو ثروت‌ملی مملکت محسوب می شود ، توجه کافی نشده بود ولی پس از اجرای اصل انقلابی ملی کردن جنگل ها که یکی دیگراز ابتکارات‌رهبر انقلاب سفید ایران بود وبخصوص پس از تاسیس وزارت منابع‌طبیعی باین مهم توجه بسیار شد و ضمن برنامه های مختلفی که جهت‌حفظ و حمایت ازاین ثروت‌ملی بمرحله اجرا درآمد فکر استفاده ازجنگل های شمال بصورت‌صحیح‌و امروزی پیش‌آمد و بدنبال آن وزارت‌منابع طبیعی پس از مطالعات زیاد دو قرارداد صنایع مجتمع چوب با رومانی و صنایع شیمیائی چوب با بلغارستان منعقد کرد .

خلاصه اقدامات

در طرح صنایع مجتمع ، یك سلسله اقدامات پیش‌بینی شده که بصورت خلاصه عبارتست از :

۱ـ بهره برداری صحیح از ۷۹۰۱ هزار هکتار از جنگل های منطقه نکاء

۲ـ جانشین کردن گونه های صنعتی و باارزشی بجای گونه‌های نامرغوب پست ، در قسمتی از این جنگل ها .

۳ـ ایجاد شبکه راه‌های ارتباطی جنگلی و استقرار وسایل و ابزار مورد نیازبمنظورخروج‌تنه درختان قطع شده با حداقل ضایعات و مصرف در کارخانجات صنایع چوب .

۴ـ تبدیل‌مواد اولیه‌به فرآورده های چوبی از قبیل روکش ، تخته چندلائی ، پارکت ، مبل ، میز و صندلی ، درپنجره ، تخته فشرده (نئوپان) و سایر محصولات‌تجارتی از قبیل الوار ، تراورس و غیره‌از طریق تاسیس کارخانه‌مجتمع چوب و تاسیسات مربوط به آن .

۵ـ بی‌نیاز کردن کشور ازخروج مقدار معتنابهی ارز (حدود ۲۰۰ میلیون ریال سالیانه) برای ورود این نوع فرآورده ها .

۶ـ ایجاد کار و اشتغال برای نیروی انسانی موجود کشور(حدود دو هزار نفر کارگر و کارمند بعد از نصب و بهره برداری کارخانه ها) .

۷ـ صدور قسمتی‌از این‌فرآورده ها بکشور رومانی و فروش مقداری دیگر به کشور های همجوارپس‌از تامین نیازمندی های داخلی .

کارشناسان رومانی اظهار نظر کرده‌اند که پس از بهره برداری کامل از کارخانجات صنایع‌چوب، جمع درآمد ناخالص سالانه به ۲۸۷ میلیون‌و ۹۷۶ هزار ریال بالغ خواهد شد .

احداث راه

برای اجرای طرح احداث صنایع مجتمع چوب ۲۷۷ کیلومتر راه احداث خواهد شد و ۶۰ کیلومتر راه مخصوص عبور تراکتور و۲۱۷ کیلومتر جاده دو طرفه اتومبیل‌رو در شمال احداث می شود .میزان برداشت سالیانه از جنگل حدود ۲۵۰ هزار مترمکعب برآورد می گردد که از این مقدار حدود ۵۰ درصد «گرده‌بینه» صنعتی بدست می آید .

۳۵ درصد میزان برداشت را چوب هائی که مورد استعمال آن جهت تخته فشرده و چوب سوخت می باشد و ۱۵ درصد از کل برداشت را ضایعات و پوست تشکیل میدهد .

انواع تولید

تولید کارخانجات صنایع چوب نیز بشرح زیر می باشد :

کارخانه چوب‌بری که ظرفیت آن ۹۸۳ هزار مترمکعب است انواع چوب های‌الواری وصندوقچه های بسته‌بندی و فرش چوبی (پارکت) را تولید میکند .

یك کارخانه تخته چند لائی و روکش ۱۲ هزار متر مکعب تخته چند لائی و چهار میلیون مترمربع روکش میسازد و در کارگاه تهیه مبل و میزو صندلی و درو پنجره نیز سالیانه ۵ هزار دست مبل و ۳۰۰ هزار عدد صندلی دسته‌خمیده و ۸۵۰ هزار مترمربع درو پنجره ساخته می شود .

باین ترتیب کارخانجات صنایع چوب شمال که باهمکاری‌مشاوران مهندسی‌وصنعتی «تکنولوك»احداث خواهد شد پایه‌گذار یك فعالیت عظیم در شمال ایران خواهد بود و برای اولین بار در تاریخ ایران امکاناتی بوجود خواهد آورد که از جنگل های شمال بصورت صحیح استفاده شود ، و انواع احتیاجات چوبی که ایران‌روزبروز به آن نیاز بیشتری پیدا میکند در داخل کشور تولید گردد .

برای اجرای این‌طرح مهم یك سلسله فعالیت های دیگر درشمال صورت خواهد گرفت که درشماره دیگری راجع‌به‌آن‌اطلاعاتی‌دراختیار خوانندگان محترم قرار خواهد گرفت .

مشاوران صنعتی «تکنولوك»

توسعه روزافزون صنایع در ایران و احتیاج به کارشناسان و مهندسین باتجربه که بتوانند مطالعات مقدماتی طرح های صنعتی را انجام دهند و مشخصات فنی ماشین‌آلات و ابزار تولید و بنیان‌گذاری ونصب و شروع بهره برداری و سرپرستی طرح های صنعتی را انجام دهند موجب تاسیس و تشکیل شرکت سهامی «تکنولوك» با مشاوران مهندسی و صنعتی شده است .

در این شرکت عده‌ای‌از زبده‌ترین مهندسین‌ایرانی که اغلب آنها تحصیلات خود را در خارج به اتمام رسانده و سال ها درامور مختلف صنعتی در کشور های اروپائی و امریکائی دارای مسئولیت های حساس بوده‌اند عضویت دارند .

«تکنولوك» بعنوان مهندس مشاور در اجرای طرح مهم احداث صنایع چوب در شمال سهم بسزائی خواهد داشت .

تالار رودکی

برنامه اسفند ماه ۱۳۴۸

یکشنبه ۳ اسفند — اپرای دون‌ژوان از وافگانك آمادئوس موتسارت ، بوسیله گروه اپرای تهران .

سه‌شنبه ۵ اسفند — شب باله : لاپری‌ازپل‌دوکا ـ پرنده‌آبی از چایکوسکی ـ شبح‌گل سرخ از ویر ـ عشق و دلقك از وردی .

پنجشنبه ۷ اسفند — کنسرت‌ارکستر فیلارمونیك ورشو برهبری‌وبتولدرویتسکی: سنفنی‌پنجم بتهوون اورتور از مونیوشکو، کنسرتوی‌ویولون چایکووسکی (سولیست کنستانتی کولکا)

جمعه ۸ اسفند — کنسرت‌ارکستر فیلارمونیك ورشو برهبری‌آندرژی‌مارکوسکی سنفنی دنیای نو اثر دورژاك ـ کنسرتوی‌ویولون شماره۲ از وینیاوسکی (سولیست کنستانتی‌کولکا) سنفنی سوم بیرد.

دوشنبه ۱۱ اسفند — موسیقی اصیل ایرانی با شرکت حسین تهرانی ، فرامرز پایور، اصغر بهاری ، لطف‌الله مجد ، رحمت‌الله بدیعی ـ افسانه ـ تورج ـ گلچین (تالار کوچك)

یکشنبه ۱۷ اسفند — اپرای دن‌پاسکواله اثر دنی‌تستی (نخستین‌اجرا) توسط گروه اپرای تهران .

سه‌شنبه ۱۹ اسفند — کنسرت ارکستر سنفنیك تهران ـ کنسرتوی کلارینت‌وبر (سولیست کوبیچك)

چهارشنبه ۲۰ اسفند — اپرای دن‌پاسکواله اثر دنی‌تستی ـ بوسیله گروه‌اپرای‌تهران

یکشنبه ۲۴ اسفند — رقص رونما وباله پروانه ـ کنسرت موسیقی ایرانی ـ ترانه‌های بومی .

آغاز برنامه ها : ساعت ۸ بعد از ظهر

عید قربان امسال

در یك پرواز فوق‌العاده میتوانید با جت چهار موتورهٔ۷۰۷ «هما» بزیارت مشهد مقدس مشرف شوید

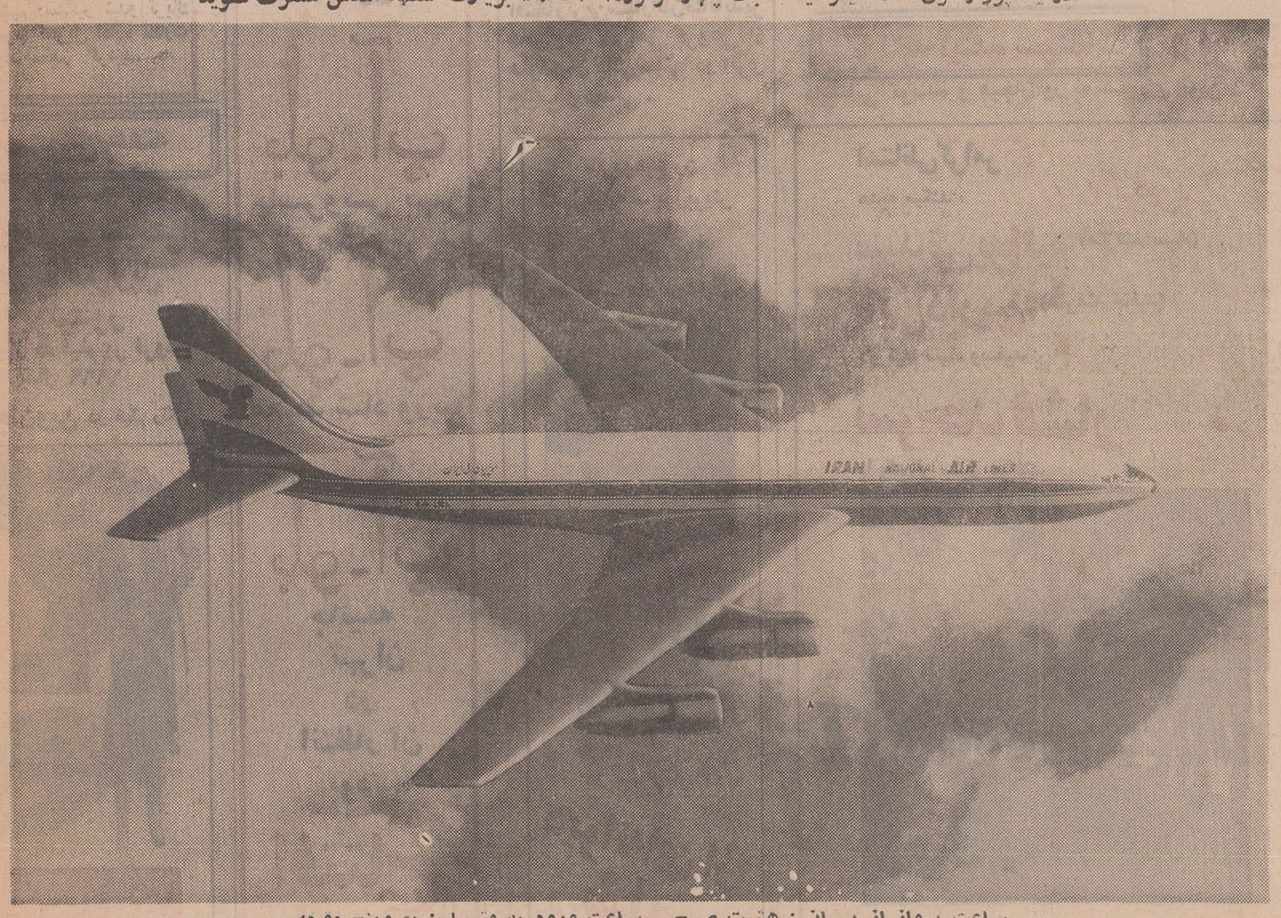

ساعت پرواز از تهران : هشت صبح ـ ساعت ورود به مشهد : ده وپنج دقیقه
ساعت بازگشت بتهران : پنج و نیم بعد از ظهر

برای خرید بلیت به آژانسهای مسافرتی یا هواپیمائی ملی ایران مراجعه‌فرمائید

آدرس دفتر فروش مرکزی : خیابان ویلا شماره ۴۴

تلفنهای ذخیره جا «رزرواسیون» : ۴۱۰۵۵۰ ـ ۴۲۷۸۶ ـ ۴۶۶۸۹

صبح و عصر ۴۴۸۳۲ ـ ۶۹۳۲۴

تسلیت

مصیبت وارده رابخانواده های صادقی ، کردبچه، کهنگی از صمیم قلب تسلیت گفته بقای عمر خانواده های گرامی را از خداوند متعال خواستاریم .

سرهنك دکتر حسام‌الدین خرمی‌و بانو
آ ـ ۷۵۲۳۰

جناب آقای‌احمد فصیحی معاونت محترم سپاه‌دانش
درگذشت پدر ارجمندتان را تسلیت عرض نموده وخود را در غم بزرك شماشریك میدانیم.

حشمت روستائیان ، خلج‌مهری
آ ـ ۳۴۹۴۳

سرکار سرگرد ستاد خلیل اولیائی
در مصیبت وارده خودرا شریك غمواندوه سرکارمیدانم

سرهنك خدایار امیرسوادکوهی
آ ـ ۳۴۹۴۵

تیمسار سرتیپ حسن یزدی
درگذشت برادر گرامی آن دوست ارجمندم را تسلیت می‌گویم.

دورود ـ سرهنك محمد مدرس
آ ـ ۷۵۳۱۴

جناب آقای مهندس سلیمی
بانهایت تاسف درگذشت جوان ناکام کوروس فتحی رابجنابعالی وسرکار خانم تسلیت عرض مینماید .

کافی وفریده جعفری
آ ـ ۳۴۹۲۱

ممشید وحسین عزیز
من نیز در غم جانگداز شما شریکم .

سوسن قادری‌نجات
آ ـ ۳۴۹۲۳

جناب آقای دکتر هوشنك فروتن
صمیمانه مصیبت وارده را تسلیت میگوئیم

کارمندان مرکز پزشکی پهلوی
آ ـ ۳۴۹۵۷

جناب آقای منوچهر مرادیان
باکمال تاسف وتاثر مصیبت وارده را بجنابعالی‌وخانواده محترم از صمیم قلب تسلیت میگوئیم .

کارکنان حسابداری حمل و نقل ـ حسابداری حمل و نقل راه‌آهن و حسابداری کنترل دریافت وارسال‌فرآورده‌های نفتی شرکت ملی نفت ایران
آ ـ ۳۴۹۱۳

همکار عزیز آقای مسعود صادقی
مصیبت وارده را تسلیت عرض مینمائیم .

کارمندان شرکت صادراتی‌سوان
آ ـ ۳۴۹۶۹

دوست گرامی آقای جعفر سدیدپور
ضایعه اسفناك درگذشت نابهنگام برادر عزیز را بشما وخانواده گرامیتان تسلیت گفته وبرای بازماندگان آن‌مرحوم بقای عمر آرزومندیم .

کارمندان سرممیزی ۱۹مالیاتهای تهران
آ ـ ۳۴۹۷۵

جناب آقای دکتر منوچهر فروتن
بانهایت تاثر و تاسف فوت جانگداز پدر عزیزتان را بشما و شهلای عزیز و فامیل محترم تسلیت عرض نموده سلامتی و بقای شماو فامیل محترم را از خداوند متعال خواستاریم .

اهواز ـ دانشگاه : مسعود و گیتی بقائی
آ ـ ۷۵۵۲۴

همکار گرامی جناب آقای عیسی خانیان
مصیبت وارده را از صمیم قلب تسلیت میگوئیم

کارکنان کشتیرانی ملی آریا ـ دفتر تهران
آ ـ ۳۵۰۰۳

آگهی پذیرش داوطلب برای کلاس تربیت جنگلبانی

وزارت منابع طبیعی بمنظور تربیت جنگلبان تعداد ۵۰ نفر کارآموز جهت تحصیل در کلاس جنگلبانی چالوس از طریق مسابقه و مصاحبه با شرایط زیر میپذیرد :

۱ـ داشتن گواهینامه یاکارنامه‌قبولی سوم متوسطه

۲ـ دارا بودن دفترچه پایان خدمت وظیفه و یا معافیت دائم (باستثنای معافیت پزشکی یا تکفل موقت)

۳ـ سن داوطلب نباید از ۲۶ سال تجاوز کند (متولدین سال ۱۳۲۲ ببعد پذیرفته میشوند)

۴ـ داشتن گواهی صحت‌مزاج از پزشك معتمد وزارت منابع طبیعی (ترتیب معاینه و تشخیص توانائی پس از انجام آزمایش ورودی از پذیرفته شدگان داده خواهد شد).

شرایط تحصیل

۱ـ مدت تحصیل در کلاس تربیت جنگلبان ششماه و کلیه کارآموزان هنگام تحصیل از امکانات شبانه‌روزی استفاده‌خواهند کرد (شبانه روزی اجباری است)

۲ـ هزینه غذائی ششماه هر کارآموز ۱۲۰۰۰ ریال میباشد که باید پس از اعلام نتیجه مسابقه ازطرف کارآموز یکجا یادردو قسط به‌آموزشگاه پرداخت گردد .

۳ـ کارآموزان طی یك دوره ششماهه‌درس نظری‌وعملی مربوط به جنگلبانی را فراخواهند گرفت و درصورت توفیق در امتحانات نهائی بدریافت گواهینامه جنگلبانی نائل میگردند .

۴ـ داشتن نمره کمتر از۱۰ در هریك ازمواد تفکیکی امتحان کلاس باعث مردویت در امتحانات خواهد بود .

۵ـ کسانیکه در امتحانات پایان دوره مردود شوند میتوانند در صورت موافقت وزارت منابع طبیعی باهزینه شخصی و قبول مقررات کلاس مجددا یك دوره ششماهه راطی نمایند .

۶ـ داوطلبان باید تعهد بسپارند که‌پس‌از فراغت ازتحصیل مدت پنجسال درهر نقطه‌ای که وزارت منابع طبیعی تعیین کند خدمت نمایند .

مدارك لازم برای ثبت نام

۱ـ برگ درخواست ثبت‌نام که بطور خوانا مطابق نمونه زیر تنظیم شده باشد .

۲ـ شش قطعه عکس شش×چهار .

۳ـ یکبرگ فتوکپی مدرك پایان خدمت وظیفه یا برگ معافیت دائم (باستثنای معافیت پزشکی).

۴ـ یکبرگ فتوکپی آخرین مدرك تحصیلی .

۵ـ داوطلبان باید درخواست خودرا حداکثر تاپایان‌وقت اداری روز ۱۵ اسفندماه ۴۸ همراه باسایر مدارك لازم برای ثبت نام با پست سفارشی دو قبضه به‌نشانی :

تهران بولوار الیزابت دوم‌ـ اول خیابان سهیل ـدفتر آموزش منابع طبیعی بفرستند . بدرخواستهائیکه بطور کامل تنظیم نشده باشد و یا مدارك ضمیمه آن ناقص باشد ترتیب اثرداده نخواهد شد .

۶ـ کارت ورود بجلسه امتحان ساعت ۸ بامداد ۲۲ر۱۲ر۴۸ در برابر شناسنامه عکس‌دار و ارائه قبض پست سفارشی مربوط به فرستادن مدارك در محل وزارت منابع طبیعی دفتر آموزش

آزمایش بعداز ظهر روز ۲۲ر۱۲ر۴۸ در تهران از مواد زیر بعمل خواهد آمد .

ـحساب و هندسه

ـ دیکته و انشاء فارسی

ـ اطلاعات عمومی

ـ علاوه بر توفیق در آزمایش ورودی از داوطلبان مصاحبه و آزمایش توانائی جسمی بعمل خواهد آمد که ماخذ قطعی انتخاب خواهد بود . م‌الف ۱۲۱۰۹

وزیرمنابع طبیعی

وزارت منابع طبیعی سرپرستی منابع طبیعی استان کرمان (آگهی)

دراجرای ماده ۵۶ قانون اصلاحی حفاظت و بهره‌برداری از جنگلها و مراتع کشور سرپرستی منابع طبیعی استان کرمان مراتع دست نخورده و طبیعی حومه جنوبی شهر کرمان را که محدود است شمالا بدیوار باغ آقای جوادی و تابلوی قرق و تلمبه احمدآباد ، غربا به تلمبه ملاابراهیمی و مراتع قرق ، جنوبا به تل کاکلی و تلمبه آقای امان‌الله‌عامری، شرقا کلنك چهارباغ و دیوار خرابه باغاب فریزین بمساحت تقریبی ششصد هکتار را جزء اراضی مشمول ماده یك قانون ملی شدن جنگلها ومراتع کشور دانسته لذا بدینوسیله به کلیه کسانیکه درمحدوده‌فوق ذینفع می باشند اخطار مینماید حداکثر ظرف یکماه از تاریخ انتشار آگهی اعتراضات خودرا که شامل دلائل و مستندات قانونی باشد به‌این سرپرستی ارسال داشته و رسید اخذ نمایند تادرکمیسیون مربوطه مورد رسیدگی قرارگیرد.

عدم اعتراض بموقع اشخاص دلیل برتسلیم بودن به‌نظرسرپرستی می باشد.

از طرف سرپرست منابع طبیعی استان‌کرمان‌ـجارالهی
آ ـ ۶۸۳۸۶

فرم درخواست

نام خانوادگی — نام

نام‌پدر — شماره شناسنامه

محل صدور — تاریخ‌تولد

مدرك تحصیلی — وضع‌خدمت وظیفه

نشانی کامل‌پستی — امضاء داوطلب

۱ـ۳ — آ ـ ۷۵۱۱۰

اصفهانی‌ها «نورمن ویزدوم» را دست انداختند!

* «نورمن» از منار جنبان پائین نمی‌آمد و مرتب آنرا تکان میداد!
* ارحام صدر و «نورمن» برای هم لطیفه تعریف کردند
* نورمن صورت یك الاغ را بوسید و با آن صحبت در گوشی کرد!

ساعت نه و پانزده دقیقه صبح دیروز «نورمن ویزدم» کمدین مشهور انگلیسی باتفاق همراهان با هواپیما وارد اصفهان شد. در فرودگاه اصفهان آقای ارحام‌صدر کمدین اصفهانی و جمعی از هنرمندان این دیار از «نورمن» و همراهان استقبال کردند.

آقای عمومیان سرپرست نمایندگان اطلاعات در اصفهان حلقه گلی به گردن نورمن آویخت و در ظرف مدت کوتاهی جماعت کثیر اصفهانی برای گرفتن امضاء دور هنرپیشه معروف انگلیسی جمع شدند. نورمن طبق معمول و با لبخند همیشگی به یك‌یك مراجعان کارت داد.

نورمن دیروز از کاخ چهلستون مسجدشاه وعمارت عالی‌قاپو دیدن کرد، او هنگام تماشای «مسجد-شاه» گفت: چه عمارت قشنگی است. حس می کنم در قرون‌وسطی هستم، حتما تولندن یك خانه به سبك این ساختمان خواهم ساخت البته اگر هنرمندان چیره دست ایرانی دعوت مرا قبول کنند.

نورمن و ارحام صدر ناهار رابا هم خوردند، سرمیز ناهار «ارحام-صدر» چند لطیفه شیرین اصفهانی را به زبان انگلیسی برای نورمن تعریف کرد و «نورمن» هم یك «جوك» انگلیسی برای «ارحام» گفت!

بعداز ظهر دیروز «نورمن» و منشی زیبایش همراه «ارحام‌صدر» به دفتر نمایندگی روزنامه اطلاعات رفتند، «نورمن» دردفتر نمایندگی مرتب باکارمندان شوخی میکردو سربسر آنها می گذاشت.

«نورمن» از هوای اصفهان‌خیلی خوشش آمده بود. آقای عمومیان سرپرست نمایندگان اطلاعات در اصفهان از «نورمن» پرسید: حالا که زنت را طلاق داده‌ای و مجرد هستی دوست داری با یك دختر ایرانی عروسی کنی؟ «نورمن» گفت: دختر های ایرانی آنقدر قشنك هستند که نمی شود یکی‌را بردیگری ترجیح داد و آدم دلش می خواهد باهمه دختر های ایران عروسی کند!!

از «نورمن» دعوت شد که به تماشای «منارجنبان» برود، وقتی نورمن و همراهانش عازم منارجنبان بودندبین‌راه‌الاغی‌سرراهشان‌سبزشد نورمن برصورت الاغ بوسه زد و جملاتی در گوشش گفت!

نورمن هنگام بالا رفتن‌ازپله‌های منارجنبان با حرکات شیرینش همراهان را از خنده رودبر کرده بود! وقتی بالای منار رسیدند و «نورمن» متوجه جنبیدن منار شده بود، حاضر نبود از منار پائین‌بیاید ومرتب منار را تکان می‌داد!

«نورمن ویزدم» و همراهان از کلیسای وانك اصفهان هم دیدن کردند، سپس در تاتر ارحام صدر از نمایشنامه دلقك‌ها دیدن کردند، نورمن‌بازی هنرمندانه،نقش‌آفرینان دلقك‌ها را ستود.

*نورمن در شیراز

ساعت هشت وسی دقیقه بامداد امروز نورمن باهواپیما وارد شیراز شد. درفرودگاه آقای «فرازمند» سرپرست خبرنگاران اطلاعات در فارس‌حلقه گل بگردن‌نورمن‌آویخت «نورمن» و همراهان برای بازدیداز آثار باستانی تخت جمشید رهسپار این منطقه شدند.

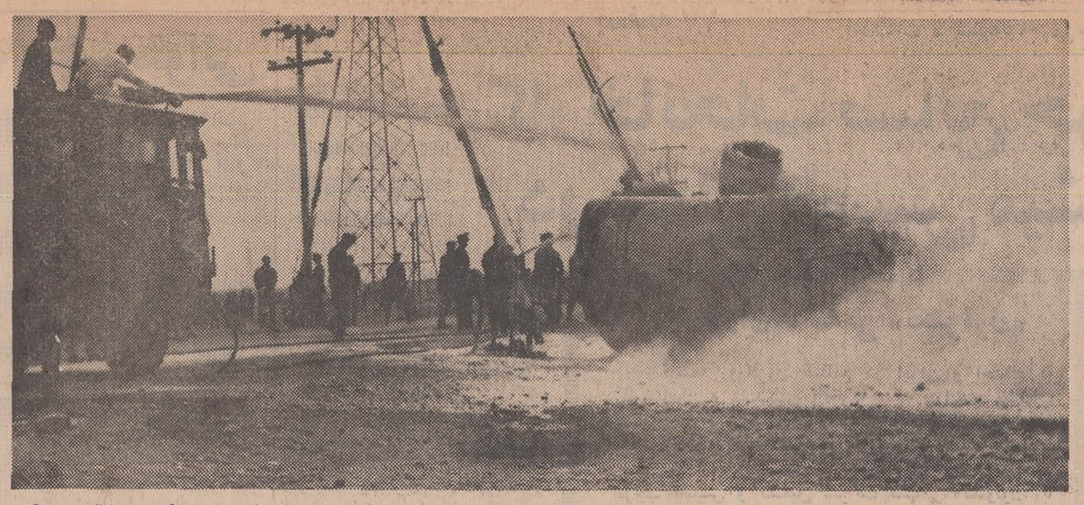

عکس بالالحظه‌ای پس از تصادف را نشان میدهد. «تانکر» حامل مواد نفتی پس‌از برخورد باقطار باری در کنار خط آهن واژگون و مشتعل گردیده و مامورین آتش‌نشانی مشغول‌خاموش کردن حریق هستند.

در اثر تصادف «تانکر» حامل نفت با قطار باری:

رئیس قطار و راننده «تانکر» در میان آتش سوختند!

* در اثر این تصادف‌شاهراه تهران - خوزستان بمدت دو ساعت بسته شد

درتصادف وحشتناك تانکر حامل مواد نفتی با قطارباری که بعداز ظهر پنجشنبه گذشته در فاصله چهار کیلومتری اندیمشك رویداد تانکر آتش گرفت و رئیس قطار و راننده تانکر درمیان شعله های عظیم آتش بطرز فجیعی سوختند و یك نفر دیگر جراحات شدیدی برداشت.

درتمام مدتی که تانکرمیان شعله های عظیم آتش می‌سوخت، صد ها نفر از اهالی در محل گرد آمده بودند و شاهد سوختن رئیس قطار و راننده تانکر بودند ولی به علت عظمت حریق، قادر به نجات آنها نبودند و رئیس قطار که دراولین لحظه حادثه بکام آتش افتاده‌بود، تبدیل به ذغال شد!

حسین گرامی خبرنگار اطلاعات در اندیمشك گزارش داد: حدود ساعت یك‌بعداز ظهر پریروز تانکر نفتکش شماره ۴۲۹۶ اهواز ۵۰ برانندگی عبدالرضا نظر بیگی که از فاصله چهار کیلومتری‌اندیمشك می گذشت، در محل تقاطع خط آهن و راه شوسه، باقطار باری برانندگی آقای میزبان که از طرف پایگاه وحدتی برای مانوربه طرف اندیمشك در حرکت بود به شدت تصادف کرد.

تصادف بحدی شدید بود که مخزن مواد سوختی تانکر منفجر شدو تانکر پس‌از واژگون شدن درکنار خط آهن آتش گرفت و دریك لحظه شعله های عظیم آتش از اطراف آن به آسمان زبانه کشید. چون رئیس قطار بنام «حمدالله ابوالپور» در همان محل بود بمحاصره شعله های آتش افتاد و ظرف چند لحظه تبدیل‌به ذغال گردید، ولی راننده تانکر ومحمدحسین صیدپور راهدار راه-آهن اندیمشك که دورتراز کانون آتش بودند جراحاتی برداشتند و بلافاصله به بیمارستان پایگاه هوائی وحدتی منتقل شدند و تحت عمل جراحی قرار گرفتند. اما عبدالرضا نظربیگی راننده تانکر براثر شدت جراحات در بیمارستان درگذشت و قربانیان این واقعه دو نفر شدند.

* اطفاء حریق

بااطلاع جریان‌بمقامات مربوطه، مامورین اطفاء حریق به پلیس راه‌آهن‌و پایگاه وحدتی بااتومبیل های آتش نشانی در محل حاضر شدندو شروع باطفاءحریق کردند.

درتمام مدتی که برای خاموش کردن آتش فعالیت می شد، دود غلیظی قسمتی از آسمان را پوشانده بود و صد ها نفر ازاهالی درآن محل ازدحام کرده‌بودند واین صحنه را تماشا می کردند.

ازدحام جمعیت بحدی بود که شاهراه تهران- خرمشهر مدت دو ساعت مسدودبود و ماموران‌انتظامی ناچار بمداخله شدند و جمعیت را متفرق کردند.

آقای سلیمان نژاد بازپرس دادسرای دزفول در محل حادثه حضور یافت و راننده قطار باری‌را با صدور قرار بازداشت کرد. جنازه های مقتولین باتشریفات‌لازم مدفون گردید و فعلا جریان واقعه تحت رسیدگی است.

خبرنگار ما اضافه می کند: مرحوم‌حمداله ابوالپوراز کارمندان فعال راه‌آهن بود که حین انجام وظیفه کشته شد واکنون همسرو اطفال او بی‌سرپرست‌مانده‌اند.

انفجار گاز

۱۲ نفر را مجروح کرد

وبساختمان ۳ طبقه‌ای زیان رساند

براثر انفجار شدید یك کپسول گازدروحیدیه تهران به‌هفده خانه آسیب رسید و دراین حادثه ۱۲ نفر مجروح شدند.

بعدازظهر روز پنجشنبه گذشته صدای انفجاری که از خانه شماره ۴واقع در وحیدیه خیابان گلسرخ کوچه قاسمی بلند شد اهالی را وحشت‌زده کرد و مردم هراسان‌از خانه‌هایشان بیرون ریختند.

گزارش خبرنگارما حاکیست‌در اثراین انفجارشیشه ساختمان‌هائی که‌بامحل حادثه چندین‌متر فاصله دارد، شکسته است.

این خانه متعلق بحاج یوسف کساییان وسه طبقه است.

آقای یوسف کساییان در این باره بخبرنگارما گفت: از چندی قبل مادر همسرم مریض شده ودر خانه ما بستری بود. روزگذشته عده‌زیادی ازبستگانش برای دیدن او آمده بودند ودر ساعت چهارو نیم بعداز ظهر بودکه ناگهان زنك درخانه بصدا درآمد و فروشنده گاز در حالیکه کپسول گازی در دست داشت وارد خانه شدو مستقیم به‌آشپزخانه رفت، کپسول رادر آنجا گذاشت وسپس‌در آشپزخانه را نیز محکم بستو من در راهرو منزل پول گاز راباو پرداخت کردم وآن شخص رفت.

آقای کساییان افزود: من‌برای خواندن نماز از منزل‌خارج شدم و همسرم نرگس و کسانیکه برای دیدن مادرزنم آمده بودند درداخل اطاق مشغول صحبت بودند.

همسرم پس‌از اینکه من از خانه بیرون رفتم، در اطاق راباز میکند ومتوجه میشود که ازداخل آشپز-خانه صدائی که‌ازکپسول گازاست بگوش میرسدوفورا بمهمانهااخطار میکند که‌از خانه خارج شوند و سپس خودش‌بدر آشپزخانه نزدیك میشود و بمحض آنکه در را باز میکند ناگهان کپسول گاز باصدای مهیبی منفجر میگردد.

صدای انفجاربحدی‌بود، که‌اهالی محل از خانه‌هایشان‌بیرون ریخته‌و وبه‌هفده خانه اطراف نیز آسیب رسیده و براثر شکستن شیشه ها دوازده نفرازاهل‌خانه‌ومیهمانان‌آنها باسامی نرگس، اقبال، فاطمه، کبرا بیگم، حمید، ابوالقاسم، صدیقه سیاح،اسدالله خلیلی‌نژاد، وطاهره کساییان و معصومه کوچك‌پور مجروح میشوند، که بلافاصله توسط اهالی محل به بیمارستان اعزام می گردند.

آقای کساییان اضافه کرد: در تحقیقاتی که بامامورین گازمربوط دراین باره بعمل آوردیم باین‌نتیجه رسیدیم که سوزن کپسول گاز خراب بوده واو هیچ توجهی به‌آن نکرده است‌وثانیا کپسول راوصل ننموده وبراثر باز بودن سوزن کپسول، گاز محوطه آشپزخانه راپر کرده و چون دیوترم حمام‌نیز روشن بوده است بمحض اینکه همسرم در آشپزخانه را بازکرده آشپزخانه منفجر شده است.

مرك مشکوك

روز گذشته شخصی بنام محمد رمضان زاده که گفته میشد دچار مسمومیت غذائی شده است برای معالجه به بیمارستان چالوس منتقل گردید ولی معالجات درباره وی موثر واقع نیفتاد و درگذشت.

چون مرك متوفی مشکوك بود جنازه وی را برای کالبد شکافی به پزشکی قانونی تهران فرستادند. این شخص ساکن فرح آباد چالوس‌بود.

گمشده

صاحب عکس بالا، حسینعلی میزبان ۱۶ ساله، از روز نوزدهم بهمن ماه از خانه خارج شده و دیگر باز نگشته است. ازکسانی که‌از محل او خبردارند خواهشمند است که جریان را به دفتر گرمابه مرمر واقع در خیابان شاهپور، گذر وزیر دفتر اطلاع دهند و خانواده‌ای را خوشنود سازند.

بزودی

«کاترین هپبورن» برنده جایزه اسکار و یکی از پر-افتخارترین‌ستارگان‌فناناپذیر هالیوود بهمراهی گروهی از هنرمندان عالم سینما در اثری جذاب و دیدنی.

زنگها ۲ بار بصدا درمیایند

روز سه شنبه عید قربان

FOROUSHGAHE BOZORGE IRAN
فروشگاه بزرگ ایران
IRAN DEPARTMENT STORE

سه تا بخرید یکی عیدی بگیرید

furniture for the connoisseur...designed for home and office
MODERN LIVING 311 takhte jamshid ave

قیمت را بیشتر از ارزش نپردازید
گرام اتومبیل جی- ام بایك سال ضمانت کتبی ۲۶۵ تومان.
نشانی: مقابل پمپ بنزین میدان ژاله اتوشوئی منصوری تلفنهای ۳۰۲۶۱۷ - ۷۶۳۶۸۲

CARGO
نرخ تخفیفی مخصوص بسته های کادو در ایام نو روز
(لباس - غذا) باسویس‌ایر
سرویس سریع باسویس‌ایر
مواظبت کامل از کادو باسویس‌ایر
برای سویس‌ار انجام این کارها خیلی آسونه چون‌تجربه‌داره
لطفاً باسویس ایر تماس بگیرید
خیابان شاهرضا - جنب کالج البرز شماره ۱۵۲، ۱۵۲ تلفن: ۶۰۳۳۷-۶۰۳۳۶-۴۰۶۴

عید نوروز فرا میرسه
بسته کادوئی خودم‌رو آماده کردم

میخوام سریع وارزان بفرستم
نمیدونم به کی بدم که برام بفرسته؟

باید مطمئن باشم که سالم و بموقع برسه
به کدوم شرکت هواپیمائی تحویلش بدم؟

نورچشمم اونور دنیا چشم براه عیدی است
کدوم‌شرکت‌هواپیمائی‌مواظب کادوی باارزش‌ماست؟

مشکل حل شد!!
شرکت‌هواپیمائی‌سویس‌ایر آماده‌است

اینست جایزه ارزنده
حساب پس‌انداز بانك بازرگانی ایران
مثل میلیونرها زندگی کنید.

یکسال
هرروز پانصدتومان درمنزل بشما تقدیم می‌کنیم.
امسال حتماً
ازهر ده نفر دارندگان حساب پس‌انداز بانك بازرگانی ایران یکنفر برنده خواهد شد.
با حداقل یکصد تومان موجودی میتوانید از این جوایز ارزنده بهره مند شوید.

برنامه آینده سینما ریولی
داستانی کوبنده و هیجان‌آور به شیوه‌ای نوین
استانلی کرامر
هدیه میکند
سیدنی پواتیه (هنرمند سیاه)
بابی دارین (هنرمند سفید)
در فیلم سیاه وسفید
سرحد فشار
با یکدیگر ستیز میکنند

باشرکت: پیتر فالك
بکارگردانی: هوبرت کورنفیلد
محصول کمپانی یونایتدآرتیست UNITED UA ARTISTS

کاترین‌هپبورن
شارل‌بوایه - یول‌برینر
جان‌گاوین
ریچاردچمبرلین
پل‌هنرید - مارگارت‌لیتون
نانت‌نیومن ودانی‌کی

در فیلم رنگی
دیوانه‌ای از شایو
محصول برادران وارنر
پخش از متروگلدوین‌مایر

بلو-آپ
بلوآپ را برای شبهای شاد بخاطر بسپارید
بلو-آپ
دیسکوتك مدرن
بلو-آپ
باسرویس بهتر
بلو-آپ
محیط شاد وزیبا
بلو-آپ
جائیکه تهران در انتظار آن بود
افتتاح شد
بلوآپ -خیابان روزولت
میدان ۲۵ شهریور
تلفن رزرو ۷۶۴۲۶۳

از همین هفته
در سینماهای
رویال - سانترال
ایفل - متروپل
پولیدور
یکی از ده فیلم پر فروس سال ۱۹۶۹
جان‌وین در فیلم رنگی

جوانمرد
باشرکت
کیم‌داربی - گلن‌کمپبل
جرمی‌اسلیت - رابرت‌دوال
محصول کمپانی پارامونت

دختر جوانی بدست برادران خود کشته‌شد

«گلی» دوروزبود که مفقودشده‌بود وپس ازپیداشدن وسیله برادران خودطناب پیچ‌شد و بقتل رسید!

دو برادر، در یك حالت جنون آمیز خواهر ۱۴ ساله خود را طناب پیچ کردند و پس از چند ساعت شکنجه‌و آزار، وی را کشتند. دو برادرجنایتکارسپس بامراجعه به کلانتری محل، خود را معرفی نمودند و ماجرا را برای مامورین شرح دادند.

خبرنگار ما در آبادان گزارش داد: دو روز پیش دوشیزه «گلی» ۱۴ ساله دانش آموز یکی از دبیرستان های آبادان بطور ناگهانی مفقودالاثر شد و تلاش ماموران انتظامی و بستگانش برای پیدا کردن او به نتیجه نرسید. تااین که روز گذشته ماموران کلانتری ۴ دربواردە جنوبی با او که در کنار درختی نشسته بود، روبرو شدند.

وی را به کلانتری بردندو دو برادر او به‌اسامی «احمد» و «محمود» با اطلاع از پیدا شدن خواهرشان بکلانتری مراجعه کردند و اورا تحویل گرفتند. اما هنوز چندساعت از این ماجرا نگذشته بود که«احمد»و «محمود»باردیگر به کلانتری مراجعه کردند و اطلاع دادند که خواهر خود را طناب پیچ کرده و او را خفه کرده‌اند!

این‌دو برادر در کلانتری گفتند: یکشبانه روز غیبت «گلی» بمنزله لکه ننگی‌بود که‌بردامان خانواده مانشسته بود و ما این لکه ننك را پاك کردیم.

«احمد» و «محمود» فعلا بازداشت می باشند و باوجود اینکه پدر و مادر «گلی» در مورد فرزندان خود رضایت داده‌اند، ولی‌بازپرس باجدیت کامل مشغول رسیدگی و تکمیل پرونده است.

کشف ۱۱۰۰ گرم تریاك

گزارش خبرنگار ما از سروستان حاکی است روز گذشته‌وسیله مامورین‌مبارزه بامواد مخدر ژاندارمری از شخصی به‌نام «علی‌خوبیاری» مقدار ۱۱۰۰ گرم تریاك و ۱۲ نخودسوخته تریاك کشف شد.

متهم دستگیر شدو تریاك مکشوفه تحویل اداره نظارت برمواد مخدر گردید.

مجالس ترحیم

بسمه تعالی

بمناسبت وفات فقیده سعیده والده ماجده حضرت حجةالاسلام والمسلمین آقای حاج میرزا محمدعلی چرندابی دامت برکاته مجلس ترحیمی روز یکشنبه‌هشتم ذوالحجةالحرام ۱۱٫۲۶ در ساعت ۹ الی ۱۱ صبح در مسجد مرحوم شیخ عبدالحسین (مسجد آذربایجانی‌ها) منعقد خواهدبود .انشاءالله سلسله جلیله علماء اعلام دامت برکاته و برادران دینی در مجلس مزبور شرکت خواهند فرمود .

الاحقر عبدالله‌بن مسیح تهرانی ، الاحقر بهاءالدین نوری ، العبد محمدتقی آملی ، الاحقر حاج سید علی‌اصغر خوئی ، الاحقر علینقی موسوی تهرانی ، الاحقر سید صادق شریعتمداری ، بافر طباطبائی قمی ، الاحقر حاج سید ابراهیم میلانی ، الاحقر سید محمدعلی سبط ، آلائم محمدصادق لواسانی ، العبد محمدحسین علوی بروجردی ،مهدی‌الموسوی الکمارئ ، الاحقر حاج سید مرتضی ایروانی ، حاج سید آقا خلخالی ، الاحقر حاج سید مرتضی شبستری ، جعفرالنکرانی، الاحقر حاج شیخ سعید تهرانی ، الاحقر حاج شیخ جمال‌الدین نوری ، الاحقر حاج سید جواد خلخالی ، الاحقر حاج سید ابراهیم خلخالی ، الاحقر حاج سید حسن میرزائی ، الاحقر شیخ عبدالصمد خوئی ، الاحقر الحاج شیخ ابوطالب فاضلی ، الحاج میرزا جعفر سبحانی ، الاحقر حاج میرزاحسن غفاری ، الاحقر حاج شیخ حسن تفسیری ، الاحقر حاج سید کاظم اهرابی ، الاحقر حاج شیخ حسین گرگانی ، الاحقر حاج سید مهدی دروازه‌ای ، الاحقر حاج میرزاحسن مقدس ، الاحقر حاج میرزا مهدی واعظ شنگلانی ، ابوالفضل الحسینی .

آ_۳۴۹۹۹

باکمال تاسف درگذشت والده معظمه حضرت آیت‌الله آقای حاج میرزا محمدعلی چرندابی دامت برکاته را که از بانوان بافضیلت و متقیه و عابده بوده‌اند باطلاع عموم‌مومنین علاقمند بعالم روحانیت و همشهری های ارجمند میرساند .

مجلس ترحیم روز یکشنبه هشتم ذوالحجةالحرام ۱۱٫۲۶ در مسجد شیخ عبدالحسین از ساعت ۹ الی ۱۱ صبح منعقد خواهد بود .

خانواده های : موحدی ، محمدی ، خلیل شایان ، برادران برق‌لامع ، ملکی ، نفیسی ، سرابچی ، پرویزیان، فرهادی ، شایسته ، برادران مصطفائی ، اعتمادی ، فرشی ، دباغی ، دهقانپور ، مهدی‌زاده ، مرآغه‌چی ، دهخوارقائیان ، ترتونچیان ، نجمی ، خوش‌دین ، عدل‌پور ، صدیق احسانی ، تقی‌زاده ، گلشن موسوی .

آ_۳۴۹۹۹

ـ بسمه تعالی ـ

نظر بارتحال مرحومه مبروره والده مکرمه قدس .... تربتها مجلس تذکر وترحیم روز یکشنبه‌هشتم ذوالحجةالحرام ۱۱٫۲۶ در مسجد مرحوم شیخ عبدالحسین از ساعت ۹ الی۱۱ برگزار خواهد بود . انتظار می رود حضرات آیات عظام و حجج‌اسلام دامت برکاتهم و مومنین محترمین واصدقاء و دستگان گرام قدم‌رنجه فرموده باتلاوت قرآن و فاتحه روح مادر عزیزم را شاد و تسلیت خاطر بازماندگان را فراهم فرمایند .

الاحقر محمدعلی چرندابی

آ_۳۴۹۹۹

درگذشت بانوی نیکوکار ومتقی را به‌آیت‌الله‌چرندابی و سایر بازماندگان آن مرحومه تسلیت میگوئیم .

بانهایت تاسف فوت مرحومه **بانو عصمت ایلچی کبیر** مادر و مادر بزرك عزیزمان را باطلاع بستگان و آشنایان می‌رسانیم :

مجلس ترحیم مردانه آن مرحومه ازساعت ۹ تا ۱۰ وزنانه ازساعت ۱۰ تا۱۲ روز یکشنبه ۲۶ بهمن ماه جاری درخانقاه صفعلیشاه منعقد می‌باشد .

محترم شیبانی، بتول‌شیبانی، مهین‌دخت پزشك‌پریدخت پولادین، شهین‌تاج انصاری، فریده مرعشی، مهندس‌علی‌اکبر شیبانی، آسیه‌آگاه، لقاءالملوك بهراد،مهندس سیمین‌شیبانی، حسین شیبانی، علی‌اشرف شیبانی، سرتیپ محمد انصاری ، انوشیروان پولادین، مهندس اسفندیار پزشك، کمال‌الدین مرعشی، دکتر محمد حسامی قاجار، خلیل چاپچی، کوروش بهراد، امیرهوشنك ایلچی کبیر وخانواده‌های شیبانی ،ایلچی کبیر و آجودانی .

آ_۳۴۹۹۱

مصیبت وارده را به‌خانواده‌های شیبانی، ایلچی کبیر ، انصاری، پولادین وپزشك تسلیت میگوئیم

پرسه

انجمن زرتشتیان باتاسف و اندوه درگذشت شادروان بهمن خسرو زین‌آبادی حسابدار صدیق وجدی سابق انجمن زرتشتیان تهران راباطلاع میرساند. پرسه‌آن‌روانشاد ازساعت ٤تا٦ بعداز نیمروز یکشنبه ۲۶ بهمن درتالار ایرج واقع در خیابان استالین کوچه زرتشتیان پلاك۸ برگزار است .

انجمن زرتشتیان تهران

آ_۳۴۹۹۷

پرسه

بانهایت تاسف درگذشت شادروان آقای بهمن‌زین‌آبادی حسابدارصدیق سابق‌انجمن‌زرتشتیان تهران وپدرخانم جناب آقای اردشیر موبد رئیس انجمن زرتشتیان فارس‌را بهاطلاع میرساند پرسه آنروانشاد ازساعت ٤تا٦ بعداز نیمروز یکشنبه ۲۶ بهمن درتالار ایرج واقع درخیابان استالین کوچه‌زرتشتیان کاشی ۸ برگزار است .

رستم گیو

آ_۳۴۹۹۵

باتاثر فراوان درگذشت ناگهانی شادروان آقای بهمن زین‌آبادی پدر خانم جناب آقای اردشیر موبد رئیس انجمن زرتشتیان استان فارس رابه‌اطلاع دوستان میرساند پرسه‌آن روانشادازساعت ٤تا٦ بعداز نیمروز یکشنبه ۲۶ بهمن درتالار ایرج برگزار است .

انجمن زرتشتیان استان فارس

آ_۳۴۹۹۵

باکمال تاسف وتاثردرگذشت شادروان بهمن‌زین‌آبادی پدر خانم جناب آقای اردشیر موبد رئیس محترم انجمن زرتشتیان فارس‌را به‌اطلاع میرساند پرسه آن روانشاد ازساعت ٤تا٦ بعداز نیمروز یکشنبه ۲۶ بهمن در تالار ایرج برگزار است .

متصدی موقوفه زرتشتیان شیراز منوچهرفرخی

آ_۳۴۹۹۵

ورزشکاران استادیوم و باشگاه ورزشی فرحناز پهلوی

باکمال‌تاسف درگذشت‌ناگهانی **بهمن زین‌العابدی** پدرارجمند خانم جناب آقای اردشیر موبد سرپرست ومدیراین استادیوم وباشگاه را به‌اطلاع دوستان و ورزشکاران میرساند مجلس پرسه آن مرحوم ازساعت ٤تا ٦ بعداز ظهر در تالار ایرج برگزار است .

آ_۳۴۹۹۵

بانهایت تاثر وتاسف درگذشت شادروان حاج‌حسینعلی‌جراحها (بزرك خاندان‌جراحها) مجلس‌یادبودی‌از ساعت۵تا ۷ بعدازظهر روزیکشنبه ۲۶ بهمن‌ماه درمنزل شخصی آن‌مرحوم واقع در خیابان امیریه کوی‌البرز شماره ٤ برگزار میباشد . باتشریف فرمائی‌خود روح‌آن مرحوم‌را شادفرمائید

خانواده جراحها

تسلیت

گیتی‌جان ای تازه‌گل‌خزان‌زده :
پس از مرگ جانسوز تو حرف ماابن دوبیت شعراست‌که جواب آنرا هرگز نخواهیم شنید :
زیر گل تنگدل ای قامت‌رعناچونی ؟
بی‌تو ماغرقه‌بخونیم توبی‌ماچونی ؟
سلك‌جمعیت مابی‌تو گسسته‌است کنون
ماکه جمعیم چنینیم توتنهاچونی ؟

شهلاو شهره امیردولو

آ_۳۵۰۷۵

سرکار سرگرد حیدراتحادیه

بانهایت تاثر وتاسف درگذشت مادر عزیزتان راتسلیت عرض نموده وخودرا درغم بزرك آنخانواده شریك می‌دانم .

شیراز مهندس وزیری

آ_۳۴۹۸۵

بدین‌وسیله باطلاع کلیه اقوام و دوستان وبنی‌اعمام می‌رساند که نظر بفوت همشیره **بتول‌امامی** وعمه آقایان حاج‌سید حسین‌وحاج‌سیدمهدی‌فصیح‌شیرازی‌مجلس‌تذکرمردانه‌وزنانه‌از ساعت ۳الی ۵بعدازظهر روز یکشنبه ۲۶ بهمن ۱۳۴۸ در حسینیه اینجانب واقع در خیابان ژاله‌کوچه مدرسه امریکائی تشکیل میشود .

حاج سید رضا فصیح شیرازی

آ_۳۵۰۱۹

درگذشت **بانو بتول‌امامی** عیال مرحومه حجةالاسلام‌آقای حاج‌شیخ علی‌امام‌جمعه کاشمر را باطلاع عموم اقوام بخصوص اهالی‌محترم کاشمر‌مقیم‌تهران‌میرساند‌مجلس‌فاتحه‌مردانه‌وزنانه‌آن مرحومه ازساعت ۳الی۵ بعداز ظهر روز یکشنبه بیست وششم بهمن ۱۳۴۸ در حسینیه جناب اقای حاج‌فصیح واقع در خیابان ژاله کوچه مدرسه آمریکائی منعقد می‌باشد .

حاج‌میرزا احمد امامی ـ سیدعلی موسوی(واعظ کاشمری)ـ ابراهیم مشفق .

آ_۳۵۰۱۹

بعموم بازماندگان آن مرحومه مصیبت وارده را تسلیت‌میدهیم

فوت مرحومه مغفوره والده حاج محمد و حاج حسین و حاج‌نقی‌سربلندی راباطلاع میرساند . مجلس ختم از ساعت۹ تا ۱۱ روز یکشنبه ۲۶٫۱۱٫۴۸ درمسجد ملك‌واقع دربازار عباس‌آباد منعقدو مجلس ختم‌زنانه بعداز ظهر همانروز درمنزل شخصی واقع در خیابان منیریه باغ‌اجلال‌الدوله کاشی ۲۳ منعقد می‌باشد .

حاج‌سید ابوالفضل حسینی و خانواده های :صادقیلر ، سرابچی ، مازندرانی ، صرافزاده ، بلوریان حق ،سلماسی، کاغذیان ، پرویزیان ، قبا، رضویلر ، بخشیان ،منیری، علوی، فاسم‌زاده بادامچی ، حامدی ، فرامرزی .

آ_۳۵۰۳۹

بعموم فرزندان وبازماندگان آن‌مرحومه تسلیت‌میدهیم.

بانهایت‌تاثر درگذشت مرحومه **بانو حشمت فرزانه** همسر شادروان سرتیپ اسداله ابوالفتح‌زاده را باطلاع کلیه فامیل و دوستان میرساند مجلس ترحیم زنانه و مردانه یکشنبه ۲۶ بهمن ماه از ساعت ۳ونیم تا ۵ونیم بعدازظهر در مسجدالجواد (طالار تبلیغ) واقع‌درخیابان روزولت‌میدان بیست‌وپنج شهریور برگزار میگردد .

ضمنا بر حسب وصیت آنمرحومه هزینه هفته بمصرف مستمندان خواهد رسید .

فرزانه . ابوالفتح‌زاده . فاتحی . خلج. هاشمزاده .شفائی. پیروزبخت . آجودانی . پرچم . افشار . خداداد . صالح . تقفی . رکنی .شیرلو . منوچهری. محمودی . نجفی .منعم معتمدی . غضدی .ادیب .ابریشمکار .درائی

۲ـ۲ آ_ ۳۴۸۵۱

بانهایت تاسف و تاثر درگذشت ناکهانی همسر ، مادر و خواهر عزیزمان **بانو غزال** فرزند مرحوم عبدالله کریمی طالقانی را باطلاع کنیه افوام و آشنایان میرساند . مجلس ترحیم مردانه و زنانه ازساعت ۳ تا ۵ بعداز ظهر روزیکشنبه ۲۶ بهمن ماه‌درمسجد حاج حسن واقع درخیابان شاهپور اول ارامنه برگزار و حضور سروران محترم باعث شادی روح‌ان مرحومه و سپاسگزاری بازماندگان خواهد بود.

سیدحسین ، مهین ، عباس ، شهین ، پروین و منصور سادات دربندی ، اللهقلی ، اسفندیار ، افراسیاب ، منیر و جهانگیر کریمی ، هاشمعلی مقدم ، نجفعلی مسیبی ، ژرژ ، مسعود و هما کریم ، محمود آذرپوش ، ایرج و فریدون کریمی ، مهندس محسن دقیق ، منوچهر و عبدالله کریمی ، مصطفی مقدم ، محب‌الله مسیبی ، محمد مسیبی ، محمد اسماعیل بوشهری.

آ_ ۳۴۹۹۳

بعموم بازماندگان آنمرحومه مصیبت وارده را تسلیت میدهیم.

خانواده‌های: موسوی‌زاده ، کوشیار، ارباب ، ملك‌زاده، صلحی‌زاده ، پناه‌پور ، گرجی‌تبا ، افتخاری ، رفعت ، صاحب جمع ، شکیبی ، الهٔه ، رازیان ، مهدوی ، حبیبی ، شعبانی، ماکوئی‌پور ، دفتریان ، ناظمی ، نصیری ، ملك ، کامکار ، فرزام ، فاضلی ، ایزدی ، لاری ، یزدیان .

باکمال‌تاسف فوت‌مرحومه مغفوره**بانوعشرت موسوی‌زاده** (کوشیار) همسر مرحوم سید علی اکبر موسوی‌زاده وزیر اسبق دادگستری رابه‌اطلاع دوستان و آشنایان میرسانند . مجلس ختم مردانه و زنانه آنمرحومه روز دوشنبه ۲۷ بهمن ۱۳۴۸ ازساعت ۳ تا ۵ بعداز ظهر در مسجد الجواد واقع در میدان ۲۵ شهریور برقرار می باشد.

۱ـ۲ آ_ ۴۹۷۹ ۳

بانهایت تاثر درگذشت مادر عزیزمان را به‌اطلاع می‌رسانیم . مجلس ترحیم مردانه و زنانه از ساعت ۳ تا ۵ بعداز ظهر روز ۲شنبه ۲۷ بهمن ۱۳۴۸ درمسجد الجوادواقع درمیدان ۲۵ شهریور برگزار خواهد شد.

مسعود موسوی‌زاده ، مهین موسوی‌زاده (ملك‌زاده) ، مهری موسوی‌زاده (صلحی‌زاده) ، مهندس جهانگیر موسوی زاده ، مهندس ناصر موسوی زاده ، داریوش موسوی‌زاده، مهناز موسوی زاده.

۱ـ۲ آ_ ۴۹۷۹ ۳

بعموم افراد خانواده های عزادار بویژه فرزندان و بازماندگان آنمرحومه مصیبت وارده را تسلیت میدهیم.

بمناسبت فوت مرحومه مغفوره **بانو زنجانیان** والده آقایان دکترمحمد حسین‌و محمد زنجانیان‌وخواهر گرامی‌آقای حاج محمدتقی دیبائی‌که بانوئی متدینه‌بوده مجلس ترحیم در روز یکشنبه ۲۶٫۱۱٫۴۸ ازساعت ۲ونیم تا٤ ونیم بعداز ظهر در مسجد ارك منعقد است شرکت مومنین درآن مجلس‌باعث شادی روح آن‌مرحومه خواهد بود .

الاحقر مجتبی‌الحسینی استرآبادی. محمد شفیعی .

باتاثر وتاسف فراوان فوت همشیره گرامم را باطلاع کلیه دوستان وسروران عظام می‌رسانم. برای شادی روح آن مرحومه روز یکشنبه ۲۶٫۱۱٫۴۸ ازساعت ۲ونیم تا ٤ ونیم بعدازظهر مجلس ترحیم درمسجد ارك برقرار است شرکت آقایان سروران باعث تسلی خاطر بازماندگان خواهد بود.

حاج‌محمدتقی دیبائی

آ_۳۵۰۴۹

خانواده‌های: زنجانیان. دیبائی. شفیعی. حجره.جعفریان وخانواده‌های وابسته

فوت مرحومه مغفوره **بانو زنجانیان** راباطلاع کلیه‌دوستان وآشنایان می‌رساند. برای شادی روح آن مرحومه مجلس ترحیم مردانه ازساعت ۲ونیم تا٤ونیم بعدازظهر روز یکشنبه ۲۶٫۱۱٫۴۸ درمسجد ارك‌ومجلس ترحیم زنانه در همانروز و ساعت درمنزل آن مرحومه واقع درامیرآباد شمالی، خیابان هوشمندی پلاك ۷۳ برقرار است .

۱ـ۲ آ_۳۵۰۴۹

بعموم بازماندگان آنمرحومه مصیبت وارده‌راتسلیت‌میدهیم

بمناسبت درگذشت‌**بانو نصرت علاقبند** مادر گرامی آقای حاج حسین هشیار و خواهر گرامی آقایان **محمد تقی‌و حاج حسین و محمد علاقبند** مجلس ترحیم‌از ساعت۹ الی ۱۱ صبح‌دوشنبه ۲۷٫۱۱٫۴۸ازطرف اتحادیه بازرگانان در مسجد حاج شیخ عبدالحسین برپاست .

حاج‌بزرك ابوحسین

بمناسبت‌درگذشت‌**بانو نصرت علاقبند** مادر گرامی آقای حسین هشیار مجلس‌ترحیم ازطرف صنف‌فرش‌تهران‌ازساعت ۹الی ۱۱ صبح دوشنبه ۲۷٫۱۱٫۴۸ در مسجد حاج‌شیخ عبدالحسین (آذربایجانی‌ها) برپاست . امید است باشرکت خود روح‌آن مرحومه را قرین شادی فرمائید .

صنف فرش‌تهران ـ حاج حسن شاکری

آ_۳۵۰۳۵

باکمال تاسف فوت فاکهانی استاد معظم **سلیمان حکیم** راباطلاع عموم دوستان و بستگان میرساند تشییع جنازه‌آن مرحوم ساعت ۹صبح روز یکشنبه ۲۶ بهمن ۴۸ از کنیسای حکیم خیابان قوام‌السلطنه کوچه سیمی بعمل خواهد آمد .

انجمن کلیمیان تهران

آ_۳۵۰۲۵

بدینوسیله درگذشت فاکهانی استاد گرامی**سلیمان حکیم** سرور عزیزمان راباطلاع دوستان و آشنایان میرساند مراسم تشییع جنازه آن مرحوم روز یکشنبه ۲۶٫۱۱٫۴۸ ساعت ۹ صبح از کنیسای حکیم واقع در خیابان قوام‌السلطنه کوچه سیمی بعمل خواهد آمد .

خانواده حکیم ، خانواده‌های بخشی ، خرمیان ، رخسار، بلور ، مرویزی ، سلیمان‌زاده، ملامد ، شمطوب ، اسمعیل شیرازی ، ذهابیان ، مبصر ، زلیخانیان.

آ_۳۵۰۳۳

مجالس وعظ و سوگواری

بمناسبت شهادت حضرت مسلم‌ابن‌عقیل (ع)

مجلس تعزیه‌داری آنحضرت درشب دوشنبه نهم ذیحجه درمسجد جامع حضرت امامزاده صالح (ع) از ساعت ۷ ونیم تا نه منعقد . امید است دوستان حسین بن‌اعلی (ع) دراین مجلس مصیبت شرکت نمایند و ازبیانات واعظ شهیر **جناب آقای نهاوندی** مستفیض شوند.

طبق معمول سنواتی لیله عرفه شب دوشنبه نهم‌ذی‌الحجةالحرام مجلس توسلی بمناسبت شهادت حضرت مسلم‌بن عقیل (ع) در زاویه مقدسه حضرت عبدالعظیم (ع) منعقد نظر به تعظیم شعائر اسلامی امید است آقایان علماءاعلام وجامعه اهل‌منبر وسایر طبقات در مجلس مزبور شرکت فرمایند .

سلسله سادات شیرازی

سپاسگزاری

سپاسگزاری خانواده ایپکچی و خانواده‌های‌وابسته

از حضرات حجج اسلام ووزیر محترم کشاورزی‌وتیمساران معظم و جنابان آقایان پروفسور پویان ریاست محترم‌دانشگاه ملی و دکتر فرزین رئیس محترم دانشکده دندان‌پزشکی و سایر اساتید محترم دانشگاه ملی و همکاران محترم ایشان مخصوصا از جنابان آقایان دکتر صفی‌نیا و دکتر لاری‌زاده‌و دکتر ایزدی و دکتر تیرگری و همچنین از دانشجویان‌عزیز و حضرات بازرگانان و سایر دوستان که در مراسم تشییع جنازه ودر مجلس ختم مرحوم **دکتر عبدالحسین ایپکچی**اظهار لطف فرموده و همچنین از حضراتی‌که بوسیله تلگراف و درج‌آگهی تسلیت در روزنامه اظهار محبت نموده بودند ، سپاسگزاری نموده وچنانچه در اثر تالمات روحی موفق به عرض تشکر حضوری نشوند معذرت میطلبند .

آ_۳۵۰۳۱

عرض تشکر و اعتذار
خانواده های متوده و بستگان

از ذوات ارجمند بانوان و آقایان محترمی که درمراسم تشییع در شیراز و مجالس ترحیم شیراز و سیرجان ومجلس یادبود تهران باحضور خود موجبات تسلی خاطر بازماندگان را فراهم نموده و یا ضمن تلگراف و نامه و جراید ابراز تفقد و همدردی فرموده‌اندبدین وسیله‌حقشناسی وسپاسگزاری نموده و سلامتی و دوام عمر همه سروران گرامی را ازبیشگاه خدای متعال مسئلت می نمایند و تمنی دارند اگر بعلت تالمات روحی قصوری برای تقدیم عرض تشکر بشود ما را بکرم خود به‌بخشید .

آ_۳۵۰۰۹

از الطاف رئیس محترم دانشگاه ملی ودوسای دانشکده ملی واستادان معظم ودانشجویان و مراحم تیمساران معظم ارتش و ژاندارمری و فامیل ودوستان و همکاران عظام که‌در ضایعه درگذشت مرحوم **دکتر عبدالحسین ایپکچی** چه در تشییع جنازه و چه‌درمجالس ختم وایام بیماری‌باتشریف‌فرمائی خود یا وسیله تلگراف وتلفن وروزنامه موجبات تسلی خاطر بازماندگان را فراهم فرموده‌اند بدین‌وسیله تشکر نموده بقای عمر و مزید عزت وسعادت عموم رااز خداوند مسئلت دارد.

دکتر عباسقلی نعیمی

آ_۳۵۰۱۵

بدین وسیله از سروران گرام و دوستان ارجمندی که در سوگواری مرحومه **بانو دولت توفیق** حضورا و یا با ارسال تلگراف با ما همدردی نموده و موجبات تسلی خاطر ما را فراهم آورده‌اند سپاسگزاری نموده چون بعلت تالمات‌روحی نتوانستیم حضور سروران ارجمند شرفیاب شویم پوزش می طلبیم .

بقای عمر و سعادت همگی را خواستاریم .

عبدالله توفیق و پسران

آ_۳۵۰۵۳

استادان ، دانشجویان و اعضاء دانشکده پزشکی دانشگاه ملی ایران مراتب تسلیت و همدردی عمیق خودرا ازدرگذشت ناگهانی مرحوم دکتر عبدالحسین ایپکچی استاد دانشکده دندانپزشکی دانشگاه ملی ایران به‌بازماندگان آن مرحوم تقدیم میدارند

رئیس دانشکده پزشکی ـ پروفسور عباس صفویان

آ_۷۵۴۴۸

مصیبت وارده را بخانواده‌های منجم‌زاده و رحمتی‌تسلیت عرض مینماید

شرکت فون

آ_۳۵۰۲۷

مصیبت وارده را بخانواده‌های منجم‌زاده و رحمتی‌تسلیت عرض مینماید .

شرکت آرم

آ_۳۵۰۲۷

رفتی‌وشکست محفل ما هم‌محفل‌ماوهم دل ما
یاران توای مجید عزیز بارفتن تو چشمانی اشکبارودلی پرخون دارند و بخاطرات شیرینی که درکنار تودداشتند دلخوش هستند و هیچ‌زمان مهر وصفای تواز دل ما بیرون نخواهد رفت در سوك بزرك بازماندگانت خودرا شریك و سهیم میدانیم سلامتی و بقاء آنان راازباری‌تعالی‌خواهانیم .

امیر چاپچیان ، فتحعلی ساتری ، سرهنك ستادروئین‌فر محسن توکلی ، ابراهیم کاشانی ، احمد فرمان ، مهدی مرادی‌اسلامی ، احمدپاك‌زاد صدیق ، رضاخانی

آ_۳۵۰۲۹

تیمسار سرتیپ یزدی

مصیبت‌وارده را بجنابعالی وسایر بازماندگان تسلیت عرض میکنم

سرتیپ ایرج منصور

آ_۷۵۵۲

تیمسار سرتیپ یزدی

تمنا دارد مراتب تسلیت و همدردی من و همکارانم را پذیرفته در ماتم بزرك خاندان یزدی ـ فروتن و عطائی سهیم بدانید .

سرتیپ مهدی خزاعی

آ_۷۵۵۲۸

سرکار دانشجو حمید دارائی

مصیبت وارده را از سوی خود و کلیه دانشجویان گروهان ۲۲ دانشکده افسری بشما تسلیت میگوئیم .

سروان حسین امجدی

آ_۳۴۹۹۳

تیمسار سرتیپ یزدی

از سوی خود و کلیه همکارانم مصیبت وارده را تسلیت عرض می نمائیم .

سرتیپ کاظم عبدی

آ_۷۵۵۱٤

جناب آقای دکتر سعید کنعانی ـ سرکار خانم مولود کنعانی ـ سرکار خانم منیره کنعانی

از خبر تاسف‌آور درگذشت پدر بزرگوارتان بسیار متاثر حضور عزیزانم مخصوصا خاله بزرگوارم تسلیت عرض می نمائیم .

خوی‌عفت ، معصومی ، ناصر معصومی آل‌آقا

آ_۷۵۵۰۸

تیمسار سرتیپ حسن یزدی

مصیبت وارده را صمیمانه تسلیت گفته و خود را در غم آن خانواده شریك میدانیم .

سرتیپ پرتیان‌فر ، مهین پرتیان‌فر ، آذرپرتیان‌فر، مهندس مجید امیرحمزه

جناب آقای موسوی‌زاده

کارمندان و کارگران مزرعه پدم درگذشت والده محترمه را به آنجناب و خانواده محترم تسلیت عرض‌مینماید.

از طرف کارکنان مزرعه مهندس بیات ماکو

آ_۷۵۴۶۰

بانهایت تاسف وتاثر مصیبت وارده را بجناب آقای مهندس نوائی وآقای پورهاشمی تسلیت عرض نموده بقاءعمر بازماندگان را از ایزد منان خواستاریم .

پیش‌بینان هواشناسی

آ_۳۵۰۴۱

یادبود

مراسم چهلمین روز درگذشت شادروان **منصور کلانتری** نماینده‌مجلس شورای ملی روز یکشنبه ۲۶ بهمن ٤۸ ازساعت ۳تا۵ بعدازظهر درآرامگاه خانوادگی در صحن مقبره‌مرحوم علاءالسلطنه در حضرت عبدالعظیم برگزار خواهد شد .

خانواده کلانتری

آ_ ۳۴۸۲۳ ۲ـ۲

بمناسبت چهلمین‌روز درگذشت شادروان **حاج‌منصور گلانتری** (بزرك خاندان‌جراحها) مجلس‌یادبودی‌از ساعت۵تا ۷ بعدازظهر روزیکشنبه ۲۶ بهمن‌ماه درمنزل شخصی آن‌مرحوم واقع در خیابان امیریه کوی‌البرز شماره ٤ برگزار میباشد . باتشریف فرمائی‌خود روح‌آن مرحوم‌را شادفرمائید

خانواده جراحها

فوت علیامکرمه **خانم مرتضوی** متعلقه حضرت آیتا... مرحوم حاج‌سیدمحمد کاظم اصفهانی رضوان‌اله‌علیه را باطلاع عموم دوستان و آشنایان میرساند . مجلس ختم مردانه روز یکشنبه ۲۶ بهمن ماه از ساعت ۳تا۵ونیم بعدازظهر در مسجد عباس‌آباد عین‌الدوله و ختم زنانه در همان ساعت در منزل شخصی واقع در خیابان ایران کوچه معزالدوله برقراراست.

حاج‌سیدابوالحسن مرتضوی ، حاج‌سیدکمال مرتضوی، حاج سیدمحمد رضا فقیه دزفولی ، حاج‌سیدعلی هاشمی ، سید یحیی مرتضوی ، حاج حسین نونهال ، حاج سید مرتضی مرتضوی ، مصطفی مرتضوی ، و خانواده‌های : رازقی ، مرادخانی ، کاویانی تهرانی ، مدرسی

آ_۳۵۰۱۳

بانهایت تاسف درگذشت مرحومه **بانو زینت‌السلطنه صدقیانی** (مشیری) همسر مرحوم حاجی کریم‌آقا صدقیانی و همشیره آقایان مصطفی ، حمید ، ناصر مشیری را باطلاع خویشان و آشنایان میرساند .

مجلس ترحیم آن مرحومه مردانه و زنانه صبح‌دوشنبه ۲۷ بهمن ۱۳۴۸ از ساعت نه‌ونیم تا یازده‌ونیم در مسجد مجد منعقد می باشد .

حاجی علی‌اکبر صدقیانی

آ_۷۵٤٦٦ ۱ـ۲

باکمال تاسف و تاثر درگذشت مرحومه **بانوزینت‌السلطنه** صبیه مرحوم مشیرالسلطان (مشیری) و متعلقه مرحوم حاجی کریم‌آقا صدقیانی را باطلاع خویشان و آشنایان میرساند .

مجلس ترحیم مردانه و زنانه آن‌مرحومه صبح دوشنبه ۲۷ بهمن ۱۳۴۸ از ساعت نه‌ونیم تا یازده‌ونیم در مسجد مجد برگزار می شود .

خانواده های صدقیانی ، مشیری ، نراقی ، دیبا ، قزوینی ، راد ، جواد ، مسعود ، پارسا ، عدل ، خامنه‌پور ، مختارزاده ، برادران عظیمی ، امام‌جمعه ، ظروفچی ، کاظمی ، قدکی ، رحیمیان ، فقیه ، بهبهانی، برمکی، سلمی ،صفرزاده، نادری ، کمپانی ، حکیمی ، تربیت ، ضیائی ، مسگرزاده ، سیدفرشی ، بنکداریان ، صفا ، ملك‌پور ، رضانور ، اهری ، جوادزاده ، ساعدی ، سهرابی .

آ_۷۵٤٦٦ ۱ـ۲

درگذشت بانوی نیکوکار را بخانواده های عزاداربویژه بازماندگان تسلیت میدهیم

بانهایت تاسف درگذشت جوان ناکام **بهمن خوشکلام** همشیرزاده جناب آقای فضل‌اله منطقی رئیس انجمن محلی جنوب پارك شهر راباطلاع انجمنهای محلی پایتخت میرساند. مجلس ترحیم از ساعت ۳تا۵ بعدازظهر روز دوشنبه ۲۷ بهمن ماه در مسجد مجد منعقد میباشد .

رئیس شورای عالی انجمنهای محلی پایتخت
سید محسن ویژه

آ_۳۵۰۷۵

بادلی شکسته و چشمانی اشکبار درگذشت جانسوز عزیز ناکامان **بهمن خوشکلام** دانشجوی پزشکی را در وین‌باطلاع میرساند . مجلس ترحیم زنانه و مردانه آن ناکام از ساعت ۳تا۵ بعدازظهر روز دوشنبه ۲۷ بهمن ماه در مسجد مجد برگزار خواهد شد .

سرهنك عبدالحسین خوشکلام . سرگرد محمد منطقی، محمود منطقی ، منصور منطقی ، ابوالفتح منطقی ، جمشید منطقی،سلیمان‌منطقی، حشمت‌اله منطقی،نصرت‌اله‌منطقی،نصرالله منطقی ، فضل‌اله منطقی ، سرهنك مرتضی منطقی ، فتح‌الله منطقی ، محسن منطقی ، منوچهر میرمولوی ، سرهنك‌سیف‌اله فاطمی ، سرهنك محمدتقی فاطمی ، سرهنك علی افضلی ، سرهنك اسمعیل خاکساری ، حسین جلالی ، سرهنك علی آذربار ، دکتر ضیاءالدین خاقانی ، سرهنك نصرالله طلوعی، و خانواده‌های : میرهمایون ، طباطبائی ، ضیائی ، ملك‌مرزبان حمیدی ، حیدری ، اعلمائی ، انوشیروانی ، دادستان،شامبیاتی خلیلی ، حلمی

آ_۳۵۰۷۵

بعموم افراد خانواده‌های عزادار بویژه بازماندگان آن مرحوم‌مصیبت وارده را تسلیت میدهیم

باانده فراوان درگذشت شادروان سرکار سرهنك بازنشسته ارتش **مجیدمنجم‌زاده** راباطلاع میرساند . مجلس ترحیم فقید سعید روز یکشنبه ۲۶٫۱۱ر ٤۹ از ساعت ۱۰ صبح لغایت ۱۲ در مسجد الجواد واقع در میدان ۲۵ شهریور منعقد است تشریف فرمائی عموم بازنشستگان نیروهای مسلح شاهنشاهی و طبقات مختلف موجب خشنودی روح آن مرحوم میباشد .

کانون افسران ودرجه‌داران بازنشسته

آ_۳۵۰۹۵

افسران وکلاء مدافع اداره دادرسی نیروهای مسلح شاهنشاهی از درگذشت ناگهانی همکار ارجمند خودسرکار **سرهنك مجیدمنجم‌زاده** بی‌نهایت متاثر و دردسوك وارده سهیم بوده و مجلس ترحیم آنمرحوم در ساعت ۱۰ روزیکشنبه ۲۶ بهمن‌ماه ٤۸ الی ساعت ۱۲ در مسجد الجواد میدان ۲۵ شهریور منعقد میباشد .

جاویدان ، بخشعلیان ، صالحی ، معیری ، کوچك‌پور، جلالی، بهادری ، آذربار ، قوامی ، مومن ،واقفی،پهلوان روشنی‌تبریزی . وزیری . صفاوردی . ثابتی . حسین‌بهجت کاظم بهجت

آ_۳۵۰۸۷

خانواده‌های : منجم‌زاده ، رحمتی ، پیکان ، نیکونژاد احتشام‌زاده . فهمی،مدحت،آذری ، مصباح‌زاده،حقیقت‌شعار میرشب ، رناسی ، ساتری ، دکتر مهدوی ، سرهنك‌سالاری اعتمادی‌تاج‌بخش ، دکتر معتمد ، ضیاءابراهیمی، چیت‌سازان اوسط ، بیوك‌ناصری ، فرهمند ، مه‌پیکر ، مهندس‌مهدوی ، نوراد ، دکتر سیفی ، محمودی

باانده فراوان درگذشت نابهنگام شادروان سرهنك بازنشسته ارتش شاهنشاهی **مجید منجم‌زاده** را باطلاع اقوام و خویشاوندان و دوستان میرساند . مجلس ترحیم زنانه و مردانه آن مرحوم از ساعت ۱۰ الی ۱۲ روز یکشنبه ۲۶ بهمن‌ماه جاری در تالار تبلیغ مسجد الجواد خیابان روزولت ۲۵ شهریور برگزار میگردد حضور کلیه دوستان و فامیل موجب شادی روح آنمرحوم خواهد بود .

آ_۳۵۰۲۷

بعموم بازماندگان آنمرحوم مصیبت وارده را تسلیت میدهیم

باانده فراوان درگذشت شادروان **منصور کلانتری** نماینده‌مجلس شورای ملی روز یکشنبه ۲۶ بهمن ٤۸ ازساعت ۳تا۵ بعدازظهر درآرامگاه خانوادگی در صحن مقبره‌مرحوم علاءالسلطنه در حضرت عبدالعظیم برگزار خواهد شد .

خانواده کلانتری

آ_ ۳۴۸۲۳ ۲ـ۲

بمناسبت چهلمین‌روز درگذشت شادروان **حاج‌حسینعلی‌جراحها** (بزرك خاندان‌جراحها) مجلس‌یادبودی‌از ساعت۵تا ۷ بعدازظهر روزیکشنبه ۲۶ بهمن‌ماه درمنزل شخصی آن‌مرحوم واقع در خیابان امیریه کوی‌البرز شماره ٤ برگزار میباشد . باتشریف فرمائی‌خود روح‌آن مرحوم‌را

اطلاعات ۱۳۰۱

شنبه
* هفتم ذیحجه ۱۳۸۹
* چهاردهم فوریه ۱۹۷۰
* شماره ۱۳۱۲۰
* سال چهل و چهارم

درسال آینده

بکارمندان ۱۶۴۷۰ میلیون ریال مزایا داده میشود

علی باستانی

* هزینه داخل‌وخارج کارمندان درسال آینده ۳۶۷۶میلیون ریال پیش‌بینی شده‌است
***دولت‌سال آینده ۹۳۶میلیون ریال کرایه خانه و ۲۹۱۹ میلیون ریال پول سوخت برق و آب میدهد !**
* دولت موظف شد که ۷۸۰ میلیون‌ریال‌کسری‌هزینه‌رایا با افزایش درآمد یا با صرفه‌جوئی تامین کند

دولت در سال آینده به ۷۰ وزارتخانه و سازمان وابسته بخود مبلغ ۴۲۲۰۸ میلیون ریال حقوق ودستمزد و ۱۶۴۷۰ میلیون ریال مزایا وفوق‌العاده و کمک‌میپردازد.
دولت درسال آینده۷۸۰میلیون ریال کسر هزینه دارد که این پول‌را یاباید با افزایش‌درآمدتامین کند یاباید از مخارج خود بکاهد.
مخارج دولت بین وزارتخانه‌ها تقسیم میشود و هر وزارتخانه و سازمان بودجه خاصی دارد که در ۲۰ماده وسه فصل‌تنظیم شده‌است. هشت ماده آن که مهمترین مواد بودجه است با عنوان فصل اول هزینه‌های جاری- تقریبا غیر قابل صرفه‌جوئی است، زیراتمام‌پرداخت های مربوط به کارمندان در این فصل وجود دارد. ماده اول حقوق‌و دستمزد ۷۰ وزارتخانه و سازمان وابسته است که جمع آن ۴۲۲۰۸ میلیون ریال می‌باشد که شامل حقوق ودستمزد کارمندان رسمی و غیر رسمی و حتی دستمزد بگیر مخارج دولت بین وزارتخانه‌ها است .

*** مزایا**

نکته جالب اینست که همین دسته قریب یکسوم حقوقشان‌مزایا می‌گیرند،یعنی مزایا وفوق‌العاده‌ها و کمک های دیگر که با عناوین اضافه‌کار مستمر،اضافه کارموقت، پاداش وعیدی، ونظایر آن جمعا ۱۶۴۷۰ میلیون ریال درسال۱۳۴۹ است. علاوه‌بر مواد فوق که‌مربوط به کار عادی و کارمندان مربوطه است، دولت در سال آینده مبلغ ۴۳۶۸ میلیون ریال هزینه خدمات قراردادی دارد. این خدمات مربوط به کارهای قراردادی برای‌نوشتن ، ترجمه کردن، مطالعه کردن‌ونظایر آنست که یك‌کار مستمر نیست و گیرنده کارمند دولت بحساب نخواهد آمد . اگرچه این ماده همیشه وجود داشته واین هزینه مستمر می‌باشد، اما نوع کار ، گیرنده وجوه و دستمزد کارمند مستمر دولت نخواهد بود. در این نوع کارها بعضی سازمانها مثل وزارت اطلاعات و وزارت فرهنگ‌و هنر که پول برنامه های رادیوئی‌و نوشتن ترجمه وتالیف و نظایر ان را می‌پردازند مخارج سنگین‌تری دارند .

*** هزینه سفر**

ماده دیگر همین فصل مربوط به هزینه سفر است ، ۷۰سازمان ووزارتخانه مزبور در سال آینده ۴۶۷۶ میلیون ریال هزینه سفر پرداخت خواهند کرد . این هزینه هم متعلق به سفر های داخلی‌است وهم سفر های خارج از کشور به تفکیك روشن نیست که چقدر از این پول هزینه سفر داخلی است‌و چه مبلغ هزینه سفر خارجی. ولی میزان هزینه سه رکارمندان یك چهاردهم حقوق‌و دستمزد و تقریبا یك‌چهارم فوق‌العاده و مزایای آنها است .

سه رقم دیگراز هزینه مربوط‌به اجاره وسوخت و لوازم است که این‌سه مورد در حقیقت وسائل ومسکن کارمندان را تامین می - کند

دولت‌باوجودی که‌تعدادبیشماری ساختمان اختصاصی‌و ملکی دارد معهذادرسال آینده ۹۳۶ میلیون ریال کرایه مسکن خواهد داد .
بسیاری از وزارتخانه ها با وجودی که خود ساختمان بزرك و کاخ وسیع دارند معهذا بعلت تنگی جا بعضی‌از سازمانهای خودرا درخارج از کاخ مسکن داده‌اند مثل‌وزارت دارائی که برای ادارات دارائی تهران وشهرستانها درسال آینده مبلغ ۴۶ میلیون ریال اجاره‌خواهد داد . کمترین اجاره‌را وزارت‌جنك می پردازد .اجاره وزارت جنك ۳۲میلیون ریال است که نسبت‌به بودجه ۲۱۰۹ میلیون ریالی ان رقم بسیار کوچکی است . بزرك - ترین رقم هم‌متعلق‌به‌وزارت آموزش وپرورش است که‌درسال آینده باید بیش‌از ۳۱۳ میلیون ریال اجاره بپردازد

*** سوخت**

پول‌سوخت وبرق و آب دولت در سال آینده ۲۹۱۹ میلیون ریال است .دراین موردهم‌وزارت آموزش وپرورش‌با ۱۶۱میلیون ریال شهربانی کل با ۹۳ میلیون ریال. ژاندارمری کل با ۱۸۴ میلیون‌ریال، وزارت جنك با ۱۴۸۰ میلیون‌ریال، مقامهای اول‌را بعهده دارند .
این چهار سازمان در تمام‌شهرها ونقاط‌مرزی وروستاها شعباتی‌دارند ومصرف برق وآب وسوخت آنها براساس تعداد واحدهای کوچك‌و بزرك بیشتر از دیگر سازمانها می‌باشد .

*** دو برابر کسری**

مواد ولوازم مصرفی یکی دیگر از اقلام مهم خرج دولت است که اگر امکان صرفه‌جوئی‌وجودداشته باشد در همین ماده است وتذکر واخطار دولت در مورد صرفه‌جوئی‌و عدم خرید لوازم لوکس ونظایرآن مربوط بهمین ماده می باشد .

رقم این مخارج برای ۷۰وزارتخانه وسازمان دولتی در حدود ۱۳۲۸۰ میلیون ریال می‌شود. این رقم تقریبا دوبرابر کسری بودجه‌است، بهمین جهت از صرفه‌جوئی دراین محل می توان قسمتی از کسری دولت را جبران ساخت .

آخرین ماده که بازکم و بیش بخود کارمندان‌داده می‌شود،هزینه «سری» است که‌رقم آن ۲۳۲۵ میلیون ریال میشود که ۱۳۰۴ میلیون ریال آن دراختیار رئیس دولت است .

هزینه سری همانطوریکه از اسمش پیدا است برای موارد خارج از عناوین علنی در جهت پیشرفت امور مملکت یا وزارتخانه بدستور شخص‌نخست‌وزیر ویاوزیر یارئیس سازمان مستقل پرداخت میشود .

این رقم هم مثل ارقام دیگر بودجه هرسال نسبت بسال قبل افزایش داردومنتهی میزان‌افزایش آن کم است. ازاین محل اکثرا برای امور عمرانی ونظایر آن‌نیز استفاده می‌شود واگر نخست وزیر ووزیران برای کاری نتوانند اعتبار تامین کنند از اختیارات خود استفاده کرده و ازاین محل اعتبار مربوطه را تامین و پرداخت می - نمایند .

جمع هزینه‌های جاری‌که ۸ ماده فوق‌الذکر می‌باشد جمعا ۸۶۱۸۴ میلیون ریال است .

فصل‌دوم مربوط به هزینه های سرمایه است . خرید ساختمان ، مطالعه برای‌ایجادساختمان‌نگهداری ساختمان ، خرید یا نگهداری ماشین آلات و تجهیزات ، سایر کالاهای مصرف نشدنی وام و مشارکت درامور دولتی و غیردولتی همه دراین فصل وجود دارد و جمع خرج دولت در سال آینده ۷۳۲۶ میلیون ریال خواهد بود . فصل سوم مربوط به پرداختهاو انتقالی‌ها است . کمك واعانه به بخش‌دولتی وغیر دولتی باپرداخت وام وپرداخت بهره ،پرداختهای‌انتقالی‌به‌کارکنان ودیون در آن گنجانده شده‌است این فصل در مطلب دیگری مورد تجزیه و تحلیل قرار گرفت وجمع پرداخت آن برای ۷۰ وزارتخانه و سازمان‌دولتی ۱۳۲۸۲ میلیون‌ریال می شود .

«بی کله»ها رقیب ندارند!

در کارناوال جمعه شب کلوب تهران ، میهمانان بنحومبتکرانه‌ای باپوشیدن لباس های مختلف به مجلس جشن رونق دادند. این عکس عده‌ای از میهمانان را در کارناوال مذکور نشان میدهد . نفروسط‌که خود رابه سبك‌سرباز رومی‌درآورده‌وازجمله کسانی بود که‌جایزه‌بهترین لباس رابربود .

*** دختر خانمی که دوساعت از زیر لباس نفس کشید، جایزه اول را گرفت**

آیا شما هم میل‌داشتید در یك مجلس نسبتا عمومی «بی‌کله» ظاهر شوید . بخصوص که شرکت - کنندگان دیگردر آن‌مجلس‌هریك بنوبه خود ظاهرشان تماشائی ودر باطنشان یك دنیا بی خیالی بود ؟ گواینکه‌اینبار دیر شده اما برای‌دفعات دیگر حتما بخاطر داشته باشید که «بی‌کله » بودن جلب توجه می کند و شانس‌ربودن اولین جایزه‌یك کارناوال‌یاباالماسکه را برای‌انسان می آورد .

لباس پوشیدن و آرایش کردن بطور عجیب و غریب در کارناوال و بالماسکه عیب نیست ، در حقیقت هرکس بتواند دراین امر افراط بخرج دهد ، جلب توجه بیشتری خواهد کرد .

میهمانان جمعه شب کارناوال کلوب تهران هریك بنوبه خود زحمت‌و مشقت فراوان برای مکار بردن ذوق و افکار و آرایش خود نمودند. اما آن دختر خانم خارجی که لباس مردانه بتن کرد و کلاه‌اش رازیر آرنج راست خود قرارداده بود به عنوان بهترین « مبتکر » انتخاب شد و جایزه اول‌را ربود .

این‌دختر خانم مدت دوساعت‌تمام از زیر لباس نفس کشید وهنگامی که نام او به عنوان « مبتکر »اول کارناوال اعلام شد ، همه تایید کردند که نفس کشیدن توام با مشقت او بی‌نتیجه نبود .

جایزه دوم کارناوال به یك‌خانم ایرانی که بلباس کردی بسیار زیبائی ملبس بود تعلق گرفت . جایزه سوم رادخترخانمی ربود که نصف لباس‌او مردانه‌ونصف‌دیگرش زنانه بود .

دختر خانم دیگری که روی لباس‌هایش سیگار دوخته بود و آقائی که بسبك چارلی‌چاپلین‌لباس پوشیده‌بود و مردی که لباس جنگجویان رومی بتن داشت به ترتیب جوایز دیگر کارناوال را ربودند .

تم اصلی کارناوال«شب آمریکای لاتین »بود لباسهای این خطه از جهان که بر تن متجاوز از یکصد نفراز میهمانان بودبه کارناوال‌جلوه خاصی بخشیده بود .

برتن دیگر میهمانان لباس های جالب ملی ملیت های مختلف از جمله لباس های زیبای ملی ایرانی به چشم میخورد و آنهائیکه فرصت یا استطاعت تهیه لباس مخصوصی را برای شرکت در این کارناوال نداشتند به پوشیدن لباس شنا ، پیژاما قناعت کردند !

لباس‌ناپلئون و رستم از جمله لباسهائی بودکه‌جلب توجه بسیار نمود .

در مسافرت به برمه

اوتانت توقف کوتاهی در تهران دارد

اوتانت دبیرکل سازمان ملل‌متحد که اواخر فوریه به دعوت دولت‌برمه «موطن اصلی اوتانت» به آن کشور مسافرت خواهد کرد هنگام عبور از ایران مدت کوتاهی در تهران و در فرودگاه مهرآباد توقف میکند .
هنوز معلوم نیست که برای دبیر کل سازمان ملل متحد برنامه‌خاصی هنگام توقف در تهران تهیه گردیده است یا نه .
مقامات سازمان ملل در تهران گفتند که اوتانت روز ۲۷ فوریه «جمعه دوازدهم اسفند» در ساعات اولیه بامداد در تهران توقف کوتاهی خواهد نمود ولی هنوز از دبیرخانه سازمان اطلاعی مبنی براینکه رئیس پارلمان بین‌المللی‌با خبرنگاران‌سخن خواهد گفت یا نه واصل نگردیده است .
دبیر کل‌سازمان‌ملل درادرديبهشت ماه سال گذشته برای شرکت در کنفرانس بین‌المللی حقوق بشر به تهران آمد و مدت دو روز در تهران توقف کرد . هنگام اقامت اوتانت در تهران بحران خاورمیانه همانند ماه های اخیر شدت یافته بود .

اوضاع وبتنام مذاکراتی به عمل‌آورد در مسافرت سه سال قبل اوتانت به برمه وی با نمایندگان ویتنام‌شمالی مذاکره کرد .
اوتانت قبل ازانتخاب شدن به‌دبیر کلی سازمان ملل ریاست هیئت نمایندگی برمه را در سازمان ملل متحد برعهده داشت .
«گونار یارینك» نماینده مخصوص اوتانت در این فرصت به تهران آمد و گزارش کوشش‌های خود را به‌دبیر کل سازمان ملل داد .
خبرگزاری‌های خارجی امروز گزارش دادند که دبیر کل سازمان ملل در سفر به برمه ممکن است با نمایندگان ویتنام شمالی پیرامون

مناسك حج آغاز شد

مناسك حج آغاز شد و دیروز زائران بیت‌الله‌الحرام لبیك‌گویان به‌طواف کعبه پرداختند . زائران خانه‌خدا امشب به‌سوی صحرای عرفات حرکت میکنند .

*** ۱۵۵۸۸ زائر**

گزارش فرستاده ویژه اطلاعات به مکه حاکیست :
پانزده هزارو ۵۸۸ زن و مرد ایرانی که برای زیارت خانه‌خدا به‌عربستان سعودی رفته‌اند دیروز همراه صدهاهزار زائر از سایر کشورهای جهان در مکه معظمه جمع‌شده‌اند تاخود را برای رفتن به‌عرفات آماده کنند .
از این تعداد ایرانی ، سیزده هزاروپانصدو هفتادو چهار نفر از راه هوا - هشتادوپنج نفر از راه دریا و یکهزارونهصدو بیست‌و نه نفر از راه زمین برای انجام‌مناسك حج وارد عربستان سعودی شده‌اند از سیزده هزاروپانصدو هفتادوچهار نفر ایرانی که از راه هوا وارد عربستان سعودی شده‌اند نه‌هزارو نهصدو۶۵ نفرشان از پرواز های هواپیمائی ملی ایران استفاده کرده‌اند .

*** نطق ملك فیصل**

اعلیحضرت ملك‌فیصل پادشاه عربستان سعودی در مهمانی‌باهار بزرگی که دیروز بافتخار هیئت های‌رسمی اسلامی که برای‌زیارت خانه خدا وارد عربستان سعودی شده‌اند ترتیب داده شده‌بود نطق مهمی ایراد کرد .
پادشاه عربستان سعودی در سخنرانی خود «تسلط صهیونیسم» رابه‌جهان بشدت مورد حمله قرار داد واز کلیه مسلمانان جهان درخواست کرد که برای نجات مذهب ، افتخاروسرنوشت‌مسلمانان بایکدیگر همکاری کنند .
ملك‌فیصل گفت : «مادر دنیائی زندگی می‌کنیم که باید عدالت تحقق یابد و حقوق ملت هامحترم شمرده شود متاسفانه صهیونیسم توانسته است باوسائل نفوذی که در اختیار دارد در شرق و غرب درراه اشاعه اصول مخرب وبیدینی که مخالف اصول تمام ادیان است تسلط پیدا کند .
مابه سازمان ملل متحد ودولت های بزرك که به«آفریننده» کشور اسرائیل هستند مراجعه کرده‌ایم ولی شرایطی که آنها میخواستند بمانتحمیل کنند غیرقابل قبول‌است.
ملك‌فیصل درپایان نطق خود خطاب به مسلمانان همه جهان گفت دیگر نمیشود از سازمان‌ملل متحد و کشورهای بزرك برای برقرارکردن حق و عدالت انتظار داشت و برماست که باالهام از اصول و معتقدات اسلام به پیکار ادامه داده و مسائل‌خودرابا وسائلی که در دسترسمان قرار دارد حل وفصل کنیم

در ضیافت اعلیحضرت پادشاه عربستان سعودی ، شاهزادگان سعودی - سفیر شاهنشاه آریامهر در جده و سایر سفیران اسلامی- آقای دکتر دانشور رئیس هیئت اعزامی جمعیت شیروخورشیدسرخ ایران در مکه جمعی از پزشکان ایرانی - هیئت های اعزامی کشور های‌اسلامی حضور داشتند

بازدید از بیمارستان شیرو خورشید

والاحضرت امیر مشعل‌بن‌عبدالعزیز امیر منطقه مکه وجده عصردیروز از بیمارستان یکصد تختخوابی شیروخورشید سرخ ایران در مکه معظمه دیدن کردند وضمن نطقی اوامر شاهنشاه ایران در ایجاد این بیمارستان مجهز را مورد ستایش و قدردانی قرار دادند .
والاحضرت امیرمشعل هنگام ورود به‌بیمارستان از طرف رئیس‌هیئت اعزامی جمعیت شیروخورشیدسرخ ایران و اعضای هیئت و نیزمدیر عامل سازمان هلال احمر عربستان سعودی مورد استقبال قرار گرفتند و رئیس هیئت‌اعزامی شیروخورشید ضمن گفتن خوش آمد اعضاء وپزشکان هیئت را معرفی کرد .
والاحضرت امیر مشعل بترتیب از درمانگاههای داخلی ، جراحی، زنان ، دندان‌پزشکی، چشم‌پزشکی گوش و حلق و بینی ، کودکان، بیماریهای گرمسیری ، اطاق عمل وسایرقسمت های بیمارستان‌ایرانی بازدید کردند و ضمن عیادت از بیمارانی که بستری بودند فعالیت های پزشکان ایرانی را در مداوا ودرمان زائران بیت‌الله‌الحرام‌مورد تحسین قرار دادند .
بیمارانی که بوسیله امیرمکه و جده عیادت شدند اغلب ازاتباع کشورهای اسلامی دیگرند و در بین آنها کمتر ایرانی دیده می‌شود . حال همه زائران ایرانی خانه خدا بحمدالله خوب است .
هنگامی که والاحضرت امیر مشعل از درمانگاههای بیمارستان شیروخورشید سرخ ایران دیدن میکردند درمانگاهها مملو اززائران مسلمان بود .

*** وظیفه دروه پزشکی ایران**

آقای دکتر دانشور رئیس‌هیئت پزشکی ایران در گزارشی که‌به والاحضرت امیرمشعل داد یادآور شد که پزشکان و امدادگران ایرانی که بامر شاهنشاه خود و برای کمك به برادران‌دینی‌خویش به‌عربستان سعودی می‌آیند هربار

بقیه در صفحه چهارم

دالیدا

هنرمند محبوب سینماو رادیو و تلویزیون فرانسه که با صدای ملکوتی خود دنیائی‌را تسخیرکرده است.

امشب واردتهران‌میشودو
از فردا شب
تا
پنجشنبه ۳۰ بهمن
(فقط ۵ شب)
انحصارا
درباشکوه‌ترین و مجلل ترین دانسینگ تهران
دانسینگ
درایوین سینماوریك
برنامه اجرا خواهد کرد
لطفا میز خود را قبلا رزروفرمائید
تلفن ۶۲۲۵۵۷
آدرس - خیابان سهلوی - خیابان ونك - سازمان درایوین‌سینما ونك
آ-۷۴۸۰۴

تلویزیون
شاوب لورنس
یك عمر بشما خدمت میکند
SCHAUB-LORENZ

سخنرانی در دانشکده پزشکی دانشگاه ملی‌ایران
آقای پروفسور لودویك‌فانبن‌دگن استاد دانشکده پزشکی دوسلدورف آلمان در ساعت ۱۱ صبح‌روزدوشنبه ۲۷ بهمن ماه ۱۳۴۸ درباره
"Atomic Energy in Science and Medicine"
بزبان انگلیسی در دانشکده پزشکی دانشگاه ملی ایران واقع در اوین سخنرانی خواهند نمود .
ورود برای پزشکان محترم و دانشجویان پزشکی آزاد است .
دانشکده پزشکی دانشگاه ملی ایران
۱_۲ آ_۷۵۲۳۶

روز پیروزی

اگهی دانشکده پزشکی دانشگاه تهران
برای ایجاد همبستگی علمی و ارتباط صمیم بین کلیه‌پزشکان فارغ‌التحصیل دانشکده پزشکی تهران و مطلع ساختن آنها از آخرین تحولات پزشکی سراسر جهان و ایجاد سخنرانی های علمی و تشکیل دوره های آموزشی کوتاه مدت و اطلاع از وضع یکایك فارغ‌التحصیلان و اشکالات علمی و عملی آنان‌از کلیه همکاران محترم‌درسراسر کشور تقاضا میشود که مشخصات کامل خودرا باذکر آدرس و نوع تخصص و سال فراغت از تحصیل به صندوق پستی شماره ۱۵۸۴ر۱۴ منطقه چهارده ارسال دارند . م‌الف ۱۲۰۱۷
۱_۳ آ- ۷۴۸۵۲ رئیس دانشکده پزشکی- دکتر مژدهی

جایزه بانك بیمه بازرگانان
دو برابر شد
یك تن پول
دوبرابروزن ۱۲ نفردر ۱۲ استان پول جایزه ازرنده بانك بیمه بازرگانان

بهترین خرما و رطب بم
دربسته بندیهای ماشینی وبارعایت اصول بهداشتی عرضه شد
نماینده فروش : خیابان بوذرجمهری، سرای حافظ ، ناصر توکلی تلفن ۲۳۹۳۳
محل‌فروش : کلیه فروشگاههای معتبر

کنفرانس هفتگی
بیمارستان‌جرجانی
ساعت ۱۱ صبح روز یکشنبه ۲۶ بهمن ماه ۴۸ در سالن کنفرانس بیمارستان جرجانی وابسته به دانشکده پزشکی دانشگاه ملی ایران واقع‌در ابتدای خیابان‌تهران‌نو بحث و تبادل‌نظر کلینیك درباره موارد جالب هفته معمل خواهد آمد .
در برنامه : آمیلوئیدوز - پری آرتریت نووز - تومور کلیوی .
دانشکده پزشکی دانشگاه‌ملی ایران
آ_۷۵۴۳۶

اطلاعات هوائی
نشریه مخصوص ایرانیان مقیم خارج ازکشور
این نشریه هر روز صبح با پست هوائی‌برای مشترکین ارسال میشود .
قیمت آبونمان برای آمریکا یکساله ۲۲۰۰ ریال وبرای اروپا ۱۸۰۰ ریال میباشد . به‌دانشجویان ۲۵درصدتخفیف داده خواهد شد .
تلفن شعبه آبونمان اطلاعات هوائی ۳۱۱۰۷۱

یك مسابقه جالب وابتکاری با ۱،۰۰۰ جایزه
گل‌شانس
یك اتومبیل پیکان و سه بلیت مسافرت به اروپا از جوایز این مسابقه است
شرح این مسابقه ونحوه شرکت در آنرا همه خانمها و آقایان میتوانند در اطلاعات بانوان که در سراسر کشور منتشر شده است بخوانند .

ازدواج بارنارد!
وسرو صدای عجیب «جینا»
همراه با عکسهای اختصاصی
یك خبر که‌مثل بمب ترکید
ولی تا انتشار مجله از پخش آن معذوریم
عکسهای فوق‌العاده‌ای
از «نورمن»
دهها پرتاژوداستان اختصاصی
دوشنبه درجوانان

وام خانه بانك بازرگانی ایران
برای ساختمانهای تا پنج میلیون ریال
ازشما
زمین درمحدوده شهر - قصدساختمان - نقشه ومقاطعه‌کار
ازما
وام ساختمان باشرایط منحصربفرد - نظارت دقیق تا اتمام بنای دلخواه
دفتر مهندسی بانك بازرگانی ایران مشاور صمیمی و ناظر صدیق شما در امر ساختمان
برای کسب اطلاعات بیشتر از ساعت ۱۶ تا ۱۸ به اداره وام خانه واقع در اداره مرکزی بانك بازرگانی ایران مراجعه فرمائید

اطلاعیه شهرداری رودسر
برطبق دستور تلگرافی شماره ۱۲۰۶۶۸ر۶ر۷۲۶۸۱_۱۹ر۱۱ر۴۸ وزارت محترم کشور از تاریخ اول فروردین ماه ۱۳۴۹ باستناد قانون نوسازی و عمران شهری مصوب ۲۲ آذرماه ۱۳۴۷ مجلسین سنا و شورایملی از کلیه اراضی و ساختمانها ومستحدثات‌واقع درمحدوده قانونی شهر رودسر عوارض خاص سالانه بماخذ پنج درهزار بهای آن طبق مقررات قانون فوق برقرار و بنفع‌شهرداری رودسر وصول میگردد و مراتب رابدینوسیله به‌اطلاع‌اهالی محترم رودسر میرساند.
شهردار رودسر: ارسلان‌نصیری