اطلاعات

پنجشنبه ۱۷ اسفندماه ۱۳۵۴ ـ سال پنجاهم
شماره ۱۴۹۴۶ تکشماره ۱۰ ریال

۵۲ صفحه

سرلشگر نعیمی راد

علیاحضرت شهبانو دربین استقبال رئیس جمهوری و مقامات مردم سنگال وارد اکارشدند

دکترای افتخاری برای شهبانوی ایران

در صفحه آخر

نحوه وصول عوارض اتومبیل تعیین شد

پلاک تمام اتومبیلها از ماه آینده عوض میشود

- پلاکهای جدید ۲ رنگ و بزرگتر از پلاکهای کنونی خواهد بود
- دارندگان اتومبیلهای تهران ـ الف قبل از همه باید عوارض بپردازند
- از اتومبیلهای ۴ سیلندر ساخت داخل کمتر عوارض گرفته میشود

در صفحه ۴

با اعلام جرم کانون پرورش فکری کودکان و نوجوانان

مدیر استریو دیسکو به زندان محکوم شد

درصفحه ۴۹

کوه خطرناک است

در صفحه ۴۹

۹ نفر از سازمانهای مختلف تحت تعقیب قرار گرفتند

باتهام اختلاس، اخذ رشوه جعل و سرقت اوراق رسمی

در صفحه ۴

مدیر عامل پیشین و یک عضو عالیرتبه طرح عباس آباد زندانی شدند

در طرح عباس آباد میلیونها تومان رشوه گرفتند

بازرسی شاهنشاهی پس از ششماه تحقیق پرونده عباس آبادرا بدیوان کیفر فرستاد

متهم سوم فراری است

سه تن از متهمین اصلی

۱ سرلشگر بازنشسته نعیمی راد

۲ مهندس موسی زاده

۳ بیژن بدر

در صفحه ۴

مشهد ۲۱ درجه زیر صفر

برف و سرما چندین شهر را بحال نیمه تعطیل درآورد

در صفحه ۴۹

ریزش برف و یخبندان، امروز حرکت را در شمال شهر متوقف کرد. یک اتومبیل در پاره‌ای از خیابان‌ها، حتی یکساعت بر جا متوقف میماند. دراین شرایط، آنها که پیاده بودند، زودتر از اتومبیلسواران به مقصد رسیدند.

جلسه همگانی انتخابات نظام معماری و ساختمانی

شورای همکاری سازمان های معماری و ساختمانی از کلیه شخصیت های حقیقی (معمار ـ شهرساز ـ راه و ساختمان ـ تاسیسات) و نمایندگان شخصیت های حقوقی دعوت می کند بمنظور آشنائی بیشتر با کاندیداها و همگامی در انتخابات نظام معماری و ساختمانی در جلسه همگانی که در ساعت چهار و نیم بعدازظهر روز دوشنبه یازدهم اسفندماه در محل کانون مهندسین ایران واقع در خیابان پهلوی بالاتر از میدان ونک امتداد میرداماد تشکیل میشود شرکت فرمایند.

کانون مهندسین ایران ـ انجمن آرشیتکتهای ایران ـ جامعه مشاوران ایران ـ سندیکای شرکت های ساختمانی ـ سندیکای مهندسان مشاور معمار ـ سندیکای شرکت های تاسیساتی ـ انجمن مهندسان مشاور ایران ـ کانون فارغ‌التحصیلان دانشکده معماری و شهرسازی دانشگاه ملی.

تلفن دکتر احمد بهادری
از ۶۲۶۳۱۱ به ۸۹۶۶۱۱ انتقال یافت.
آ ـ ۴۶۹۳۹

قابل توجه
بازرگانان محترم
رجوع به صفحه ۴۲ نیازمندیها
آ ـ ۴۶۹۲۴

بازارعید
را در صفحات ۳۷ و ۴۴ امروز مطالعه فرمائید.

کارت تبریک
رجوع بصفحه ۴۴ بازار هفته

اوراق قرضه دولتی را خریداریم تلفن ۶۴۵۹۵۷

بمب ویرانگر یا بمب زیبائی و شکوه ؟!
شرح در صفحه بازار عید

تلفن جدید
دکتر ناصر امیدوار ـ دندانپزشک
۶۵۰۳۲۵

دنیای ورزش
روزهای
شنبه منتشر میشود

اسنوگریپ
مدت ۳۰ ثانیه شما را از برف نجات میدهد
۸۲۸۵۵۹ ـ ۸۲۴۴۸۵
خیابان شاهرضا ـ خیابان فرصت ـ شماره ۱۷
در محل چاپ ۲۰۰۰

باطلاع فامیل دوستان و آشنایان گرامی میرساند روز جمعه ۱۲ر۸ بمناسبت چهلمین روز درگذشت ناوبان یکم خلبان احمد طاهری نخست همسر و فرزند دلبندش مجلس یادبودی از ساعت ۲ونیم الی ۵ونیم بعدازظهر برسر مزار آن مرحومان واقع در حضرت عبدالعظیم منعقد است وسیله ایاب و ذهاب از خیابان خراسان خیابان تنکابونی پلاک ۴۸ راس ساعت ۲ آماده میباشد.
امیر ـ کریم ـ منوچهر ـ قاسم ـ حسین طاهری نخست

آقای صیون ابراهیمی
مصیبت وارده را بشما و خانواده محترم تسلیت عرض مینماید.
ناصر نوری

جناب آقای مهندس سیروس جهانشاهی
بانهایت تاسف مصیبت وارده را به جنابعالی صمیمانه تسلیت عرض مینماید.
سیروس شادمان. منوچهر حسامی افشار

باکمال تاسف درگذشت آقای مراد ابراهیمی را به استحضار دوستان و آشنایان میرساند مراسم یادبود آن مرحوم ازساعت ۳تاه بعدازظهر روز یکشنبه دهم اسفند ماه در کنیسای اتفاق خیابان آناتول فرانس برگزار خواهد شد.
خانواده‌های ابراهیمی. منصوری. داودپور. روفه عشقی. یهودائیان. رائین.

جناب آقای مهندس منوچهر آزموده
مدیر عامل و ریاست هیئت مدیره شرکت سهامی معاملات خارجی ایران
انتصاب شایسته آنجناب را بسمت مدیریت عامل ورئیس هیئت مدیره شرکت سهامی معاملات خارجی ایران تبریک و موفقیت جنابعالی را در اجرای اوامر شاهنشاه آریامهر آرزومندیم.
علی اصغر عظیمی ـ هوشنگ بهار ـ مهندس پرویز بهار و مهدی بهار.

جناب آقای مهندس منوچهر آزموده
مدیر عامل و ریاست هیئت مدیره شرکت سهامی معاملات خارجی ایران
همکلاسان ودوستان شما انتصاب جنابعالی را به ریاست هیئت مدیره و مدیریت عامل شرکت سهامی معاملات خارجی ایران تبریک میگویند. موفقیت شما را در پیشبرد آرمانهای مقدس رهبر عالیقدر شاهنشاه آریامهر تحت نظر جناب آقای دکتر منوچهر تسلیمی وزیر محترم بازرگانی که خودداری سوابقی مشعشع از موفقیتهای بارز و برجسته در این راه میباشند از خداوند متعال خواستاریم.
دکتر هوشنگ احترام ـ مهندس سیروس اردوبادی ـ مهندس ثابت ـ دکتر محمد ریاحی ـ دکتر سیمین احترام ـ مهندس فاضلی ـ مهدی عظیمی مهندس هوشنگ اعتمادی ـ دکتر زاهدی ـ مهندس غفاری ـ کامران میزانکس ـ حمید سلیمانخانی ـ ایرج یمینی ـ کاظم لک نژاد ـ دکتر ذلی آریانا ـ نادر افخمی ـ مهندس امیر تهرانی ـ دکتر مهاجر ـ مهندس رامیان ـ دکتر ادیبزاده ـ مهندس داودی ـ دکتر ریاضی ـ سیروس نظامی ـ مهندس محمدزاده ـ ایوبی ـ علینقی گیلانی ابلخانی ـ قائم‌مقامی ـ معتضدی ـ کورش شاهرخی و کیوان یزدی.

شرکت صنایع هواپیمائی ایران
داوطلبین شرکت در دوره تکنیسین هواپیما
در صفحه ۳۳

جناب آقای پروفسور رحمت‌الله سمیعی
موفقیت آن استاد ارجمند را در کنکوراکرگاسیون بیماریهای پوست دانشگاه های فرانسه تبریک عرض نموده موفقیت هرچه بیشتر آن جناب را در راه خدمت به شاهنشاه آریامهر و ملت عزیز ایران آرزومندم.
دکتر منوچهر پاکباز

شرکت میرداد (سهامی خاص)
به آدرس زیر انتقال یافت
تخت طاوس مقابل خیابان جم شماره ۲۰۹
تلفن ۶۲۷۱۱۴ ـ ۶۲۹۳۱۲

جناب آقای پروفسور رحمت‌الله سمیعی
موفقیت آن جناب را صمیمانه تبریک عرض کرده و در آن موفقیت‌خود را شریک‌وقرین‌افتخار میدانیم.
توفیق روزافزون آن استاد ارجمند را در راه خدمت بیشتر به شاهنشاه آریامهر و میهن عزیزآرزومندیم.
از طرف گروه بیماریهای پوست دانشگاه ملی‌ایران
دکتر عبدالمجید مرتضوی

بنام نامی شاهنشاه آریامهر، توسط استاندار مازندران
شعبه بانک صنایع ایران درساری گشایش یافت
در صفحه ۴۹

جناب آقای مهندس سیروس جهانشاهی
جناب آقای مهندس رضا جهانشاهی
بانهایت تاسف مصیبت وارده را به جنابعالی و فامیل محترم تسلیت عرض نموده سلامت و شکیبائی‌شما را در این مصیبت آرزومندم.
حسن حسین زاده

جناب آقای صیون ابراهیمی
بانهایت تاسف و تاثر درگذشت پدر گرامیتان را تسلیت عرض نموده بقاء عمر و سلامت جنابعالی و خانواده محترمتان را از خداوند متعال خواهانم.
محمدعلی طیب و طاهر

آگهی اعطای بورس تحصیلی
سازمان انرژی اتمی ایران برای گذرانیدن دوره های فوق‌لیسانس مهندسی هسته‌ای در دانشگاه ام. آی. تی بورس تحصیلی اعطاء می نماید.
شرح در صفحه ۳۲

تلفن مطب دکتر طریقتی
متخصص بیماریهای عصبی و روانی به ۸۹۵۷۶۲ تغییر یافته است

اطلاعیه قصرنور
فروشگاه قصر نور برای رفاه مشتریان گرامی تا آخر سال روزهای جمعه باز است. تلفن: ۲۳۰۹۰۴ و ۲۳۰۳۸۵

جناب آقای شاهین شاهپور
بدین وسیله مراتب تسلیت خود را به مناسبت درگذشت پدرگرامی آن جناب معروض میدارد.
محسن خلیلی

پزشکان محترم
چنانچه در فکر آن هستید که مطب تازه‌ای افتتاح کنید یاوسائل پزشکی مطب خود راتغییر داده و مدرن‌کنید، بنفع شماست که قبلا با ما تماس بگیرید.
ما تمام وسائل پزشکی مطب شما را باشرایط مناسب در اختیارتان میگذاریم.
نماینده انحصاری در ایران ـ شرکت سهامی اسرام ایران ـ بلوارالیزابت دوم ـ شماره ۱۰ تلفن: ۶۶۴۱۸۸

جدید در ایران
مخترع اولین چراغهای دستی بدون باطری جهان تقدیم میکند.
آکولوکس، چراغهای دستی که بدون باطری و فقط بابرق شارژ میشوند
فقط کافی است آنرا به برق بزنید و از آن استفاده کنید
دیگر هرگز احتیاج به چراغ‌قوه ندارید
آکولوکس برای اتومبیل، سفر، کار وحتی زیر دریا
آکولوکس سیگنال محافظ شما درمقابل‌دزد است.
بمجرد خاموشی برق، آکولوکس سیگنال در خانه بشما اتوماتیک نورکافی میدهد
بطور خلاصه، آکولوکس همه‌جا بدون‌باطری با شماست
نماینده انحصاری در ایران ـ شرکت سهامی اسرام ایران ـ بلوارالیزابت دوم ـ شماره ۱۰ تلفن: ۶۶۴۱۸۸

پیروزی انتخاباتی جرالدفورد بااکثریت ضعیف

واشنگتن ـ آسوشیتدپرس ـ پرزیدنت جرالدفورد با اکثریت ضعیف در انتخابات مقدماتی نیوهامپشایر «رونالدرگان» رقیب انتخاباتی خود را شکست داد.

باین ترتیب جرالدفورد ۵۴۶۲۹ رای (۵۱ درصد آراء) ورنالدرگان ۵۳۳۷۲ رای (۴۹ درصد آراء) را بدست آوردند.

در اردوگاه دمکرات هاجیز کارتر نامزد سابق جئورجیا با بدست آوردن ۳۰ درصد آراء در مقام اول قرار دارد.

جرالد فورد که تمام شب را بیدار مانده بود پس از اطلاع از نتیجه انتخابات گفت «اکنون دیگر زمینه مساعدی برای مبارزه انتخاباتی بدست آورده است.

درست است که فورد تنها با ۱۲۰۰ رای اضافی رقیب انتخاباتی خود را شکست داد ولی همین پیروزی ناچیز در انتخابات مقدماتی ایالات دیگر تاثیر روانی زیادی خواهد داشت.

رونالدرگان در تفسیر نتایج انتخابات مقدماتی نیوهامپشایر گفت: من آنچه را که دیشب در نیوهامپشایر روی داد بعنوان یک پیروزی تلقی میکنیم.

ناظران سیاسی اظهار داشتند گو اینکه جرالدفورد در آخرین دور انتخابات نیوهامپشایر پیروز شد ولی پیش‌بینی میشود که در ایالت فلوریدا پیروزی با رونالدرگان

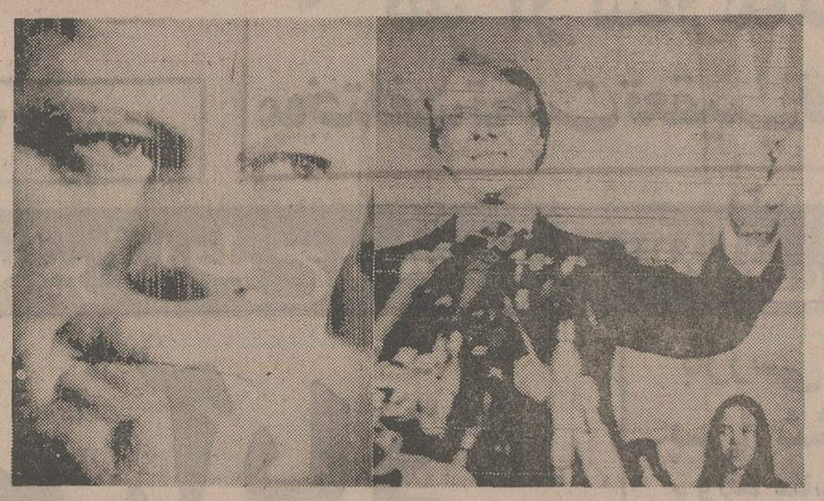

پیروزی دشوار جرالد فورد بر رونالد ریگان در انتخابات مقدماتی نیوهمپشایر موجب شد که رئیس جمهوری اعلام کند با عزمی راسختر برای پیروزی در انتخابات ۱۹۷۶ تلاش خواهد کرد ـ در این دو عکس چهره جرالد فورد پس از پیروزی در انتخابات نیوهمپشایر و درسمت دمکراتها نمایان است. بطوری که در عکس دیده میشود کارتر با علامت «جیمی کارتر» نامزد دوانگشت به پیروزی خود در انتخابات مقدماتی نیوهمپشایر به عنوان نماینده دمکراتها اشاره میکند. «عکس رادیوئی یونایتدپرس»

خواهد بود.

پرزیدنت فورد از پیروزی خود در انتخابات نیوهامپشایر بعنوان «یک کانوی زیبا» یاد کرد.

رئیس جمهوری آمریکا که پس از اعلام نتایج رای‌گیری در یک مصاحبه مطبوعاتی شرکت کرده بود پیروزی خود را مدیون مبارزه موثر طرفدارانش طی هفته های اخیر است.

نتایج نهائی انتخابات نیوهامپشایر باین شرح اعلام شد جرالدفورد جمهوری خواهان ۵۴۶۲۹ رای (۵۱ درصد آراء) رقالدرگان ۵۲۲۶۲ رای (۴۹ درصدآراء) دموکراتها جیمس کارتر ۲۲۷۹۳ رای (۳۰ درصد).

موریس اودال ۱۸۳۰۱ رای (۲۴ درصد)

مرجنت شرایور ۶۴۵۱ (۹ درصد آراء)

دریک تصفیه بزرگ ۳۴۷ هزار نفر از حزب کمونیست شوروی اخراج شدند

مسکو ـ خبرگزاری فرانسه ـ رویتر ـ در دومین روز بیست‌وپنجمین کنگره حزب کمونیست چند نفر از اعضای دفتر سیاسی حزب کمونیست شوروی جمهوری خلق چین را بشدت بباد انتقاد گرفتند و تلاش برخی دیگر از احزاب کمونیست را به‌انحراف از اصول مارکسیستی محکوم کردند.

«پیوتر ماشروف» دبیر اول حزب کمونیست بیلوروسی گفت پاره‌ای از احزاب سیاسی میکوشند بعنوان تجددخواهی از اصول مارکسیسم ـ لنینیسم فاصله بگیرند ولی تلاش آنان بیفایده است. زیرا آنها آزمایش تاریخ را زیاد برده‌اند. بطور آشکار روی سخن ماشروف با احزاب کمونیست کشورهای غربی بویژه پرتغال، فرانسه و ایتالیا بود «ماشروف» گفت آنها بگوشه آپارتمانهای خود خزیده افکار و اندیشه‌های باطلی در سر می‌پرورانند.

دبیر اول حزب کمونیست اکرائین نیز بعنوبه خود از خطر نفوذ تجدید نظرطلبان، راست‌گرایان و افکار واندشه های ناسیونالیستی و ایده‌ئولوژیکی که با طبقه کارگر بیگانه است سخن گفت.

«ادوارد گریک»، دبیر اول حزب کمونیست لهستان ضمن سخنرانی خود از همبستگی اقتصادی کشورهای عضو «کومکن» و قدرت دفاعی کشورهای عضو پیمان ورشو اظهار خوشوقتی کرد وگفت باین ترتیب زمینه برای فعالیت‌های جدی‌تری در جهت تفاهم بین‌المللی بوجود آمده است.

فیدل کاسترو دبیر اول حزب کمونیست کوبا درسخنرانی خود از شوروی بعنوان سپر نیرومند ملتهای کوچک‌علیه تلاش‌های امپریالیسم سخن گفت.

نخست‌وزیر کوبا اضافه کرد هیچ کس نمی‌تواند انقلاب را «صادر» کند ویا بابربا کردن جنگ به‌آن دست یابد. اما هیچ کس‌هم نمیتواند یک ملت را از دست زدن بانقلاب باز دارد. رهبری حزب کمونیست کوبا از «انحرافطلبان» بهشت کمونیستی بین‌المللی بشدت انتقاد کرد و گفت آنهائی که‌تاریخ می‌آفرینند عوامل تحریک کننده‌از نوع سیاستمداران‌بورژوازی یامائوئیست نیستند. یک مقام آگاه در مسکو اظهار داشت‌که فیدل کاسترو پس از پایان کنگره حزب کمونیست شوروی برای دیدار و گفتگو با مارشال تیتو به‌بلگراد خواهدرفت.

از سوی دیگر «ویکتورادااناسیف» سردبیر مجله «کمونیست» در یک مصاحبه مطبوعاتی ضمن بحث از کنگره حزب کمونیست شوروی لزوم تشکیل یک کنفرانس جدید از احزاب کمونیست وکارگری را نظیر کنفرانسی که در سال ۱۹۶۹ در مسکو تشکیل شد تائید کرد وی گفت اکنون وقت آن رسیده است که احزاب کمونیست یک کنفرانس جهانی تشکیل دهند و اضافه کرد که بسیاری از رهبران احزاب کمونیست باتشکیل این کنفرانس موافقت کرده‌اند.

تصفیه

حزب کمونیست شوروی طی یک عملیات تصفیه دوساله که در ۱۹۷۵ به‌پایان رسید ۳۴۷ هزار نفر از اعضای خودرا اخراج کرد.

لئونید برژنف دبیر کل حزب کمونیست شوروی این‌رقم را در بیست وپنجمین کنگره حزب کمونیست شوروی که‌در مسکو تشکیل است فاش ساخت. لئونید برژنف گفت‌اخراج شدگان از نظم و انضباط حزب سرپیچی کرده و تخلفات دیگری نیز مرتکب شده بودند.

برژنف در گزارش خود به بیست وپنجمین کنگره حزب کمونیست شوروی خاطرنشان ساخت با معاف شدن این‌عده از عضویت حزب در حال حاضر شمار اعضای حزب کمونیست شوروی ۱۵٫۶۹۴٫۰۰۰ نفر یعنی تقریبا سه برابر تعداد اعضاء حزب در ۳۰ سال پیش است جمعیت شوروی حدود ۲۵۵ میلیون‌نفر است.

لیبی میخواهد با عراق یک محور بوجود آورد ـ

سادات : نزدیکی سوریه به اردن فاجعه آمیز است

ریاض ـ خبرگزاری فرانسه ـ ملک‌خالدپادشاه عربستان سعودی وپرزیدنت سادات‌پس‌از دو روز اقامت‌درصحرای شمال بعدازظهر دیروز به ریاض بازگشتند.

یک مقام آگاه اظهار داشت سران دو کشور در گفتگوی های خود درصحرا باردیگر آخرین‌تحولات اوضاع جهان عرب ومسائل مهم بین‌المللی را بررسی کردند و در باره طرح جدیدی برای همکاری مصر و عربستان سعودی در زمینه‌های‌گوناگون بتوافق رسیدند.

روزنامه الاهرام نوشته است که ملک خالد و سادات گفتگو های خود را در پرونده مناسبات بین اعراب و اختلافاتی را که‌بین برخی‌ازکشور های عربی وجود دارد‌بدقت مطالعه کرده‌اند. رئیس جمهوری‌مصرهمچنین خوشوقتی خودرااز نزدیک شدن سوریه به اردن ابراز داشت وی گفت ولی تغییراتی که در روابط سوریه و اردن‌صورت گرفته منجر به بروز اختلاف نظرهائی بین اردن و سازمان آزادی بخش فلسطین‌شده است ودرنتیجه یکسحورسیاسی جدید بوجود آمده که درگذشته برای جهان‌عرب‌فاجعه انگیز بوده است مثلا لیبی‌هدر صدد برآمده است یک محور دیگر با عراق بوجود آورد.

دیدار پرزیدنت سادات از عربستان سعودی امروز پایان می یابد و رئیس جمهوری مصر برای بازدید از کشور های عربی خلیج فارس ریاض را ترک می کند.

عراق ۵۰۰ هزار دلار به‌مبارزات انتخاباتی نخست‌وزیر سابق استرالیا کمک کرد

کانبرا ـ آسوشیتدپرس ـ دیروز بعد از آنکه روزنامه های کانبرا گزارش دادند که گاف ویتلام نخست وزیرسابق استرالیا قبول کرده است که ۵۰۰ هزار دلار در دسامبر گذشته از دولت عراق برای کمک به بودجه فعالیتهای انتخاباتی حزب کارگر استرالیا دریافت کند موقعیت وی‌بعنوان رهبر حزب مذکور موردتردید قرار گرفت.

ویتلام که بعدا در یک اجتماع حزب کارگرحضور یافته بود اتهام دریافت پول از عراقی‌ها را رد کرد اما گفت که سه روز قبل از انتخابات گذشته استرالیا در دسامبر سال پیش با دو نفر از مقامات دولت عراق ملاقات کرده است. اجتماع مذکور که از سناتورها و نمایندگان حزب کارگر در پارلمان استرالیا تشکیل میشد تکذیب ویتلام را قبول نکرد و تصمیم گرفت که آن را برای رسیدگی‌بیشتر به کمیته اجرائیه حزب کارگر ارجاع کند.

بطوریکه روزنامه های‌کانبرا گزارش داده‌اند ویتلام در ملاقات دسامبر گذشته به مقامات دولت عراق گفته‌بودکه رابرت هاوک رئیس شورای اتحادیه های کارگری‌استرالیا که به داشتن تمایلات طرفداری تعصب‌آمیز از اسرائیل شهرت دارد برریاست حزب کارگری گزیده نخواهد شد.

مزدوران کرهشمالی وارد الجزایر و صحرا شده‌اند

فورد:امریکا میکوشد صحرا به‌آنگولای دوم تبدیل نشود

واشنگتن ـ خبرگزاری‌فرانسه ـ رویتر ـ پرزیدنت جرالدفورد ضمن‌مصاحبه‌ای باروزنامه‌های گروه‌هرست گفت ایالات‌متحده وبسیاری دیگر از کشورها همه کوشش خود را بکار میبرند تا صحرای اسپانیا به یک آنگولای جدید تبدیل‌شود.

فورد گفت اختلافات بین مراکش و الجزایر برخی از کشورهای عربی، اروپائی و امریکا را بشدت نگران و مضطرب کرده است و اضافه کرد حضور چادرنشین‌هائی که بخود نام «پولیزاریو» نهاده‌اند اوضاع را وخیمتر میکند. رئیس جمهوری امریکا گفت شایع است که شوروی ارتش الجزایر را به سلاحهای نوین مجهز می سازد ولی بعقیده من سلاح هائی که به الجزایر تحویل داده میشود محدود است.

فورد ضمن بحث درروابط امریکا و شوروی اعتراف کرد که‌هنوزبین مسکو وواشنگتن درباره مسئله سالت اختلاف نظر زیادی وجود دارد ولی او وظیفه خود میداند که مذاکرات درباره محدود کردن سلاحهای استراتژیکی رادنبال کند. فورد در پاسخ این سئوال که آیا تصور میکند واقعا شوروی بیک صلح پایدار علاقمند باشد گفت نمی توانم دراین‌باره بطور قطع اظهار عقیده کنم ولی بنظرمن بهترین وسیله برای‌تامین صلح پایدار این است که بقدرکافی نیرومند باشیم.

رئیس جمهوری امریکاضمن بحث ازکوبا گفت دولت‌امریکا کاری بکار کوبای کاسترو ندارد و کاری که کوبائیها با اعزام ۱۲هزارمزدور به‌آنگولا کرده‌اند هرگونه امکان‌برقراری روابط با رژیم فیدل‌کاسترو را ازبین برده است.

فورد گفت در مورد اعزام مزدوران کره شمالی به‌صحرا و الجزایر نیز گزارش‌هائی دریافت کرده است.

جبهه آزادیبخش پولیزاریو که با پشتیبانی الجزایر برای استقلال صحرای باختری آفریقا مبارزه میکند دیروز طی بیانیه‌ای که در آدیس‌آبابا منتشر شد ارتشهای مراکش‌و موریتانی را در صحرای‌سابق اسپانیا نیروهای اشغالگرنامید و آنها را به‌ارتکاب کشتارهای دسته‌جمعی برضد مردم‌صحرا متهم کرد. این اعلامیه را حکم عادل سخنگوی امور خارجی پولیزاریو صادر کرده است. وی اخیرا در راس یک هیات سه نفری از نمایندگان پولیزاریو به آدیس‌آبابا رفته است تا در کنفرانس وزیران سازمان وحدت آفریقائی‌شرکت کند.

گلدواتر : نیکسون اگر برای همیشه‌در چین بماند بکشورش خدمت کرده‌است

ریچارد نیکسون رئیس جمهوری پیشین امریکا که اینک سرگرم‌دیدار غیر رسمی از جمهوری خلق چین است دیروز از دانشگاه «تسینگوا» که یکی از دانشگاههای بزرگ چین است دیدن کرد. بردرودیوار این دانشگاه پوسترها وشعارهائی‌علیه هسیائوپینگ نایب نخست وزیر چین بچشم میخورد (یکی از این پوسترها در زمینه عکس وپشت‌سر نیکسون نمایان است).

هسیائوپینگ که اینک مغضوب رهبران ومردم چین واقع شده در سفر اول نیکسون به‌چین، درزمان ریاست جمهوری او، میهماندار ریچارد نیکسون بود. «عکس رادیوئی یونایتدپرس»

واشنگتن ـ آسوشیتدپرس ـ سناتورهری گلدواتردیروزاظهار داشت‌که اگر ریچارد نیکسون رئیس‌جمهوری پیشین امریکا از چین باز نگردد وبرای‌همیشه در آنجا بماند خدمتی واقعی به کشورش آمریکاخواهد کرد.

گلدواتر که در یک مصاحبه صحبت میکرد نیکسون را متهم ساخت که‌با عنوان کردن اظهاراتش‌دربارسیاست خارجی امریکا در پکن قوانین امریکارا زیربا گذاشته است. از گلدواتر سئوال شد که آیا اظهارات نیکسون در پکن به وضعیت انتخاباتی جرالدفورد رئیس جمهوری امریکا در انتخابات مقدماتی نیوهامپشایراطمه وارد نکرده است ؟

گلدواترکه ازجمهوریخواهان محافظه‌کار افراطی است‌جواب داد که به عقیده وی نیکسون در سفرجاریش‌به چین‌هیچکاری بسود کشور خود انجام نداده واگر بخواهد واقعا خدمتی به امریکا انجام دهد بهترین کاری که‌از وی برمی آید این است که در چین بماند و به امریکا باز نگردد.

سناتور گلدواتریادآوری‌کرد که قانون موسوم‌به‌لایحه‌لوگان هرفرد عادی آمریکایی را ولو مانند نیکسون‌یکرئیس‌جمهوری سابق باشد ـ منع میکند که در خارج از امریکا درباره سیاست خارجی کشورش اعلامیه صادر کند ونیکسون نیز درحال‌حاضر کسی جز یک فرد عادی آمریکا نیست. گلدواتر اضافه کردکه طبق قانون لوگان تنها رئیس جمهوری ووزیر خارجه‌آمریکا اجازه دارند که در خارج از کشورشان درباره سیاست خارجی این کشوراعلامیه‌صادر کنند.

کتاب شیاطین سرخ درباره حمله کارلوس به وزیران اوپک منتشر میشود

کارلوس در مالت مستقر شده است

ریاض ـ خبرگزاری فرانسه ـ یک مقام رسمی عربستان سعودی اظهار داشت که کارلوس درحال حاضر در جزیره مالت بسر میبرد و از حمایت دولت مالت برخوردار است.

همین مقام افزود که کارلوس پس از حمله به مقر سازمان اوپک در وین به جزیره مالت رفته است. از سوی دیگر یک کتاب سفید تحت‌عنوان «شیاطین سرخ» در عربستان سعودی زیر چاپ است که ماه آینده دریک زمان در ریاض، قاهره، پاریس رم، لندن و توکیو منتشر خواهد شد.

این کتاب که دوازده فصل دارد جزئیات زندگی کارلوس و اعضای باند تروریستی و فعالیت های آنها را در پاریس و وین تشریح میکند

نویسندگان کتاب‌سفید تاکید کرده‌اند که کارلوس و اعضای باند تروریستی‌اش پس از ماجرای وین که سرانجام در الجزایر فیصله یافت کاملا آزادهستند.

این باندباز پنج نفر تشکیل میشود که عبارتنداز‌خود کارلوس، یک آلمانی یک لبنانی و یک فلسطینی و یک زن جوان.

در کتاب‌سفید عربستان‌سعودی همچنین تاکید شده است. که کارلوس و اعضای باند تروریستی‌اش میخواستند درجریان گروگان گیری وین وزیران‌نفت ایران و عربستان سعودی را بقتل برسانند.

نویسندگان کتاب «شیاطین سرخ» تاکید کرده‌اند که باند کارلوس‌بدستور‌محافل‌صهیونیستی و برخی شرکت های بزرگ‌نفتی که میخواستند به اوپک لطمه بزنند ماجرای وین را بوجود آورد. در این کتاب ضمنا‌محافل کمونیستی به بهره‌گیری از ماجرای وین متهم شده‌اند.

از سوی دیگر محافل‌عربستان سعودی در ریاض اظهار تاسف کردند که برخی کشور های‌عربی مانند الجزایر ولیبی به خدمات کارلوس متوسل میشوند.

در گوشه و کنار جهان

سروان فراری ، یک سرتیپ و یک سرهنگ سودانی را کشت

خارطوم ـ رویتر ـ یک سرتیپ و یک سرهنگ ارتش ویکی‌ازکارآگاهان پلیس سودان درنزدیکی وائر درجنوب کشور بضرب گلوله‌های یک سروان ارتش بقتل‌رسیدند.

اعلامیه‌ای‌که ازطرف دفتر ریاست‌جمهوری سودان در خارطوم صادر شده حاکی‌است‌که سه نفری که به‌قتل رسیده‌اند درحال تعقیب سروانی بوده‌اند که‌آنها را به‌قتل رسانده است. سروان مذکور بدون اجازه و در حالی‌که عده‌ای ازسربازان تحت فرماندهی وی قرار داشتندپادگان خودرا ترک گفته بود.

در اعلامیه دفتر ریاست جمهوری سودان اضافه‌شده است‌که یک افسر دیگر ارتش نیز دراین ماجرا زخمی‌شده واکنون دریکی از بیمارستانهای شهر و ائربستری‌است.

مانور های نظامی ترکیه و یونان ایجاد تشنج کرد

آتن ـ رویتر ـ نیروهای دریایی یونان وترکیه دیروز در دریای اژه که حقوق مربوط به‌آبهای ساحلی آن مورد ادعای متعارض هردو کشور است مانورهای جداگانه‌ای برپا کردند. مانورها درهوای خرابو نامساعد برپا شد.

یونان به ترکیه اخطار کرده است که نقض حریم ۱۰میلی آبهای‌ساحلی خودرااز‌طرف ترکیه‌تحمل نخواهد کرد‌امامقامات وزارت خارجه ترکیه درآنکارا اعلام‌کرده‌اند که‌نیروهای مسلح اینکشور تنها پهنای ۶میل را بعنوان محدوده ساحلی یونان خواهند شناخت.

مطبوعات یونان نوشته‌اند که‌ظرف ۴۸ ساعت‌آینده معلوم خواهد شد که‌آیا مانور دریایی ترکیه در دریای اژه تهدید جدیدی برضد تمامیت ارضی یونان است و یا ترکیه صرفا بیک جنگ اعصاب برضد یونان دست زده است.

در دریای اژه بیش از۳ هزار جزیره متعلق بیونان وجود دارند.

زنی بایک قایق‌بادبانی دور دنیا را می‌گردد

ورشو ـ رویتر ـ یکزن ۴۰ساله لهستانی که‌امیدوار است به‌اولین زنی تبدیل شود که بتنهایی باقایق به گرد دنیا گشته باشد، روزشنبه آینده از جزایر کاناری حرکت خواهد کرد. انتظار میرود که سفر دور دنیای اینزن ۱۶ماه بطول انجامد.

قایقی‌که خانم «کریستینا چوزنوسکا» قرار است با آن دوردنیارا بگردد تنها دارای یک بادبان است ومجهز بیک موتور اضافی به‌قدرت ۴۰ اسب است که‌درصورت لزوم بطور اضطراری مورد استفاده قرار خواهدگرفت. دراین قایق‌که تجهیزاتش تماما خودکار هستند یکرادیوی ۱۰۰ واتی نیز تعبیه شده است. خانم «چوزنوسکا» زوجه یک مرد قایق‌ساز است و در گدنیا زندگی می‌کندو فرزندی ندارد.

ریچارد برتون بخاطر یک زن ۲۷ ساله از الیزابت تایلور جدا شد

نیویورک ـ رویتر ـ ارل ویلسون یکی از خبرنگاران روزنامه نیویورک تایمز دیروز نوشت که ریچاردبرتون هنرپیشه معروف سینما به‌این دلیل قصد دارد به دومین ازدواجش باالیزابت تایلور پایان دهد که بتواندباسوزان هانت ـ زن۲۷ساله‌ئیکه سابقامانکن‌بوده‌است ازدواج‌کند. «سوزان‌هانت» درحال حاضر شوهری دارد‌که‌راننده اتومبیلهای مسابقه‌ای است.

الیزابت تایلور روز گذشته باهواپیما از نیویورک وارد کالیفرنیا شد و سوزان‌هفت نیز ممکن است بزودی وارد لندن شود. ریچارد برتون درنیویورک باقی‌خواهد ماند. خبرنگار نیویورک تایمز ازقول اطرافیان الیزابت تایلور و ریچارد برتون نوشته است‌که الیزابت تاوقتی‌که به نیویورک آمد ازقصد برتون اطلاعی نداشت و پس‌از آنکه از تصمیم شوهرش مطلع شد به‌او گفت که پس مرا مجبور کردی این همه راه را طی‌کنم تا چنین خبری را بشنوم؟

واکسن جدید ، هزاران نفر را از مرگ نجات میدهد

لندن ـ رویتر ـ در لندن اعلام شد دانشمندان‌انگلیسی نوعی واکسن جدید ساخته‌اند که هزاران تن راکه‌سالیانه ازانواع سوختگی می‌میرند از مرگ نجات می‌دهد واکسن جدیدکه بلافاصله پس‌از انتقال بیمار به بیمارستان به‌وی تزریق می‌شود بسرعت دربدن اثر گذارده و بی درنگ با اثرات ناشی از سوختگی وعفونت ناشیه بمقابله میپردازد.

درمورد سوانح سوختگی شخص بیمار قبل از هر چیز درمعرض عفونت قرار میگیرد زیرا شوک حاصله‌از سانحه مکانیزم دفاعی بدن اورا دربرابر میکروبها بشدت کاهش میدهد.

اخبار کوتاه جهان

آزادی دو امریکائی

● بیروت ـ رویتر ـ در بیروت اعلام شد دو امریکایی که اکتبر گذشته در بیروت ربوده شده‌بودند دیشب‌آزاد شدند. آزاد شدگان چارلز گالاگر مدیر چاپخانه اداره اطلاعات امریکا در بیروت وویلیام وایکر معاون او هستند.

این دو که در اکتبر گذشته در سر راه خود به محل خدمت ربوده شده بودند دیشب در خانه کمال جنبلاط رهبر حزب سوسیالیست مترقی لبنان آزاد شدند.

استعفای اعتراض‌آمیز سفیر بنگلادش

● استکهلم ـ رویتر ـ عبدالرزاق سفیربنگلادش در سوئد دیشب اعلام‌کرد نظر به تحولات سیاسی که اینک در کشورش جریان دارداز‌سمت‌خود استعفا کرده و امیدوار است در سوئد اقامت کند.

عبدالرزاق گفت دولت کنونی بنگلادش غیر دموکراتیک‌است‌و سیاست علیه عدالت و توسعه اجتماعی اعمال میشود.

تشکر عرفات از قطع رابطه لائوس بااسرائیل

● بیروت‌ـ‌رویتر ـ یاسرعرفات رئیس سازمان آزادی بخش فلسطین دیروز دولت‌لائوس را بخاطراینکه تصمیم گرفته است که با اسرائیل قطع رابطه‌کندمورد ستایش قرار داد.

عرفات در تلگرافی برای رهبران لائوس که متن آن را خبرگزاری فلسطینی وفا منتشر ساخته نوشته است که قطع رابطه لائوس با اسرائیل‌رو بطلتهای لائوس وفلسطین راگه‌هر دو برضد امپریالسم مبارزه می کنند مستحکم‌تر خواهد کرد.

هیچ

ماشین تحریر این مشخصات راندارد

فقط هرمس

● خط فارسی کاملاً جدید و متفاوت هرمس، در اوج زیبائی
● هرمس با حاشیه بند اتوماتیک
● هر مس با نوار مخصوص حروف برجسته (مانند چاپ)
● باظرافت و دقت سوئیس
● تضمین‌شده

مرکز ماشینهای اداری ایران

با تکمه

ریال ۱۷۰

ساختمان مرکز ماشینهای اداری ایران: خیابان شاه روبروی لاله

تلفن: ۶۶۴۱۴۵-۶۶۴۳۷۶ تلکس: ۶۶۷۴۵۳-۶۶۴۳۷۶ ۲۱۵۱۱۳

بنام خدا

طواف عمره مفرده ـ زیارت بیت‌الله‌الحرام‌وآستان بوسی حضرت ختمی‌مرتبت رسول‌اکرم صلواة‌الله علیه اقامت در هتلهای درجه یک تیسیر و هتل مکه مقابل حرمین شریفین با قلبی آرام، روحی پرنشاط وبرگشتی پاک و منزه در مدتی مناسب ۲۶ اسفند تا ۱۴ فروردین ۱۸ روز مقابل مسجد شاه فروشگاه نورغفار فدائیان تلفن ۵۳۳۳۰۸ بعدازظهر ۳۴۵۵۶۷

نامه های دوست من

در صفحه اول کتاب نوشته شده بعضی از نامه های دوست من که در سال های‌اخیر در اغلب جراید کشور منتشر شده‌در اینجا گردآوری شده،عده‌ای سبک آنراپسندیده ونویسنده را کم و بیش تشویق نمودند، همین توجه و تشویق سبب شد که‌مجموعه آنرا به‌مشوقین عزیزو خوانندگان گرامی تقدیم کنم.

عزت‌الله خردمند

اقبال EQBAL

آ ـ ۴۶۷۵۵

بالابرکارن

باونچ امریکائی کوئنیگ

KOENIG WINCHES

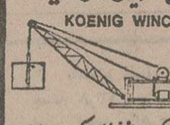

اولین شرکت سازنده بالابرکران در ایران

ظرفیت‌های ۳۰۰ ـ ۵۰۰ ـ ۱۰۰۰ کیلوگرم

برقی ـ هیدرولیکی ـ دیزل

۶۵۸۸۸۴۰-۶۵۷۸۳۰-۹۶-۹۸۰

نفیس‌ترین هدیه برای تمام روزهای سال

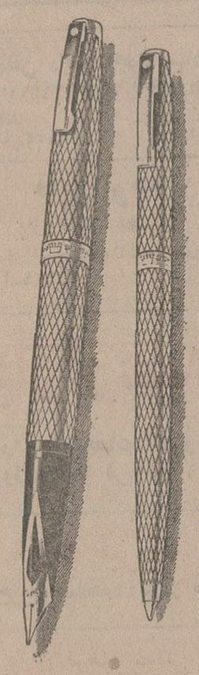

قلم‌های سلطنتی شیفر با ۱۴ نوع سرقلم و انواع بدنه‌طلا و نقره و طرحهای کوناکون هدیه‌ایست که‌از آن در ۳۶۵ روز سال استفاده میشود. شیفر با ۶۰ سال تجربه عالیترین خودنویس جهان شیفر «امپریال سلطنتی» را بشما عرضه میکند.

شیفر هدیه‌ای جاودانی

شیفر SHEAFFER

SHEAFFER, WORLD-WIDE A textron COMPANY

نماینده شیفر موسسه گرانفر

نادری ـ چهارراه قوام ـ تلفن ۶۴۶۸۷۵-۶۴۷۵۰۹

GEC English Electric Fusegear فیوزجی ای سی انگلیش الکتریک

نماینده انحصاری درایران

Exclusively Represented By:

S.S.K. Electro Automatic شرکت سهامی خاص الکترو اتوماتیک

P. O. Box 12-1595,
202, Takhte Jamshid Avenue,
Next to Atlantic Hotel,
Tehran, Iran.
Tel.: 834460 & 838269
Cable: "ELECMAZDYSNA"
Telex: 21 2403 TABI IR

صندوق پستی ۱۲-۱۵۹۵
خیابان تخت جمشید، جنب هتل آلانتیک
پلاک ۳۰۲، طبقه دوم
تهران
تلفن ۸۳۴۴۶۰ ـ ۸۳۸۲۶۹۰
عنوان تلگرافی ـ الکمزدیسنا

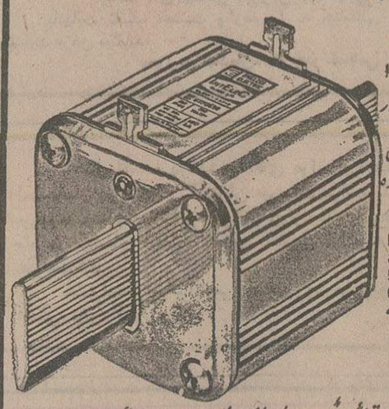

فیوز تیغه‌ای برای صنایع ومصارف عمومی ۴ تا ۶۳۰ آمپر، ۵۰۰ ولت با قدرت قطع جریان کوتاه ۱۰۰ کیلو آمپر طبق استاندارد بین‌المللی و المانی در آزمایشگاه A.S.T.A. که یکی از بزرگترین آزمایشگاههای بین‌المللی است آزمایش شده

INTELEC high breaking capacity Fuse-Links for industrial and general applications, range 4 to 630 Amperes, 500 Volts, 100 KA to I.E.C. and V.D.E. 0660 Standards. Dimensions to D.I.N. 43620. Fully tested by A.S.T.A.

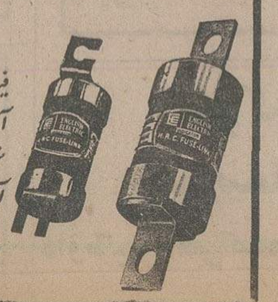

فیوز نوع T با تیغه پائین وسط برای صنایع ومصارف عمومی ۲ تا ۱۶۰۰ آمپر ۴۴۰ ولت با قدرت قطع جریان کوتاه ۱۰۰ کیلو آمپر طبق استاندارد شماره ۸۸ انگلیس برای جریان متناوب ومستقیم که در آزمایشگاه ASTA. آزمایش شده و مورد قبول موسسه LLOYD نیز میباشد

Type T H.R.C. Fuse-Links for industrial and general applications, Range 2 to 1600 Amperes 440 Volt, 100 KA to B.S. 88 for A.C. and D.C. Categories. A. S. T. A. and LLOYD approved.

اخبار داخلی

مقامات آگاه پیش‌بینی کرده‌اند:

ارزش معاملاتی زمین و ساختمان تغییر نمیکند

ارزش رسمی زمین و ساختمان تهران، شمیران و شهرری در سال ۱۳۵۵، هفته آخر اسفندماه جاری به محاضر و دفاتر اسناد رسمی ابلاغ می‌شود قابر اساس آن از خرید و فروش زمین وساختمان مالیات اخذشود.

بهمین منظور در وزارت امور اقتصادی و دارائی بررسی هائی پیرامون وضع قیمت اراضی و ساختمان توسط کارشناسان آغاز شده است. این بررسیها با توجه به گزارش اقتصادی باتاك مرکزی ایران انجام میشود.

باآغاز بررسی ارزش معاملاتی زمین و ساختمان در سال ۱۳۵۵، در وزارت امور اقتصادی و دارایی گفته شد تثبیت قیمت و ارزش معاملاتی سال ۱۳۵۴ برای سال ۱۳۵۵ مورد بررسی قرار دارد و به احتمال زیاد ارزش معاملاتی سال جاری بدون تغییر به دفاتر اسناد رسمی ابلاغ خواهد شد. همچنین گفته میشود یکی از علل تثبیت ارزش معاملاتی سال ۱۳۵۴ کاهش قیمت زمین خاصه در تهران و شمیران طی ماه های اخیر است زیرا اجرای قانون جدید معاملات زمین که درآن فروش مکرراراضی منع شده بشدت از حجم معاملات زمین کاسته است. بنابراین عدم تغییر ارزش معاملاتی سال ۱۳۵۵ قابل پیش‌بینی است.

تثبیت قیمت رسمی زمین و ساختمان منحصر به تهران، شمیران و شهر ری نخواهد بود و احتمالا ارزش معاملاتی سال ۵۴ تمام شهرستان ها مبنای اخذ مالیات از نقل و انتقال املاك در سال ۱۳۵۵ قرار خواهد گرفت.

باین ترتیب میزان مالیات خرید و فروش زمین وساختمان در تهران وسایر شهرستان ها طی سال ۱۳۵۵ بالانمی رود ومالیات این نوع معاملات تغییری نمی‌کند.

ارزش معاملاتی سال ۱۳۵۴ تهران و حومه همان ارزش معاملاتی سال ۱۳۵۳ است که سال پیش از سوی وزارت امور اقتصادی و دارائی بمنظورجلوگیری ازافزایش قیمت‌ها و کاهش قیمت تمام شده خانه و آپارتمان تثبیت شد.

بنابراین در صورتی که ارزش معاملاتی سال جاری برای سال آینده نیز تثبیت گردد ارزش معاملاتی زمین وساختمان در تهران وشهرستان ها درطی سالهای ۵۴ و ۱۳۵۵ بدون تغییر خواهد بود.

جشن روز ملی کویت

دیشب بمناسبت روز ملی کشور کویت مراسم جشنی در هتل هیلتون ترتیب یافت که در آن روسای ستاو شورایملی ـ آقای عباسعلی خلعتبری وزیر امور خارجه ـ آقای جمشید آموزگار وزیر کشور ـ سفرای کشورهای خارجی مقیم دربار شاهنشاهی ـ چندتن از سناتور ها و نمایندگان مجلسین و جمعی از شخصیت های مملکتی با بانوانشان حضور داشتند. عکس آقای علم وزیر دربار شاهنشاهی را هنگام تبریك به سفیر کویت نشان میدهد.

فروشندگان قیمت پوشاک را افزایش داده‌اند

کمیته ملی حمایت از مصرف کننده به سندیکای تولید کنندگان کنسرو و کمپوت ایرانی توصیه و تاکیدکردکه مرآورده های خود را باذکر مواد مصرف شده، وزن، تاریخ مصرف و قیمت برای مصرف کننده به‌بازارعرضه کنند. ضمنا از موسسه استاندارد خواسته شد که‌فورا نسبت به استاندارد کردن شیر پاستوریزه و مواد غذائی اقدام کند.

در اجلاس کمیته فرعی ارزشیابی کمیته ملی اعلام شد: مامورین وزارت بهداری اخیرا پس‌از کشف تعدادزیادی موز و حدود ۷ تن ماهی سفید فاسد در یکی از سردخانه های اصفهان آن ها را معدوم کرده‌اند، بهمین دلیل از مسئولین دستگاه های اجرائی خواسته میشود با کنترل مستمر سردخانه ها، نسبت به مواد غذائی کنترل بهداشتی صورت گیرد، تا باتوزیع کالای‌فاسد سلامت مردم در معرض خطر نباشد.

ناراحتی مسافرین

درکمیته‌فرعی مبارزه با گرانفروشی، کمیته ملی گفته شد: اتوبوس های شرکت واحد قبلا شستشو وضد عفونی میشدند، امادر حال حاضر اکثر اتوبوس‌هابسیار کثیف هستند و بهمین جهت موجب ناراحتی مسافرین را فراهم میسازند. علاوه براین لیست حداکثر تعداد مسافری که هراتوبوس میتواند بپذیرد، بایددرهر یک از اتوبوس‌ها الصاق شود.

کمیته ملی رسیدگی بیشتر به نحوه توزیع پیاز و سیب زمینی و همچنین عرضه مرغ و تخم‌مرغ رااز مسئولین اجرائی درخواست کرد، تامشکلات موجود با رعایت‌حقوق مصرف کننده مرتفع شود.

بنابگزارش های رسیده به دبیرخانه کمیته، اکثر فروشندگان پوشاک برچسب های قبلی خود راتعیین کرده و قیمت های خود را افزایش داده‌اند.

جمعیت سالمندان جهان افزایش میابد

تعداد و نسبت سالمندان در سال ۱۹۷۰ (شش سال قبل) به کل جمعیت جهان هشت‌درصد و مجموعا ۲۹۱ میلیون نفر تخمین زده شده بود و اینک پیش‌بینی میشود که در سال دو هزار این‌رقم‌به ۵۸۵میلیون نفر برسد. یعنی در طی سی سال به دو برابر افزایش یابد این رقم نه تنها نشان دهند افزایش در تعدادمطلق‌سالمندان است بلکه نشان میدهد نسبت آنان به سایر گروه های‌سنی نیز در حدود یک در صد (از ۸در صد به ۹در صد) افزایش می‌یابد.

سالمندان در ایران نسبت کوچکی از جمعیت ایران را تشکیل میدهندکه‌در سرشماری سال ۱۳۴۵ (نه‌سال قبل) فقط ۶٫۶ در صد بوده است.

گروه بررسی مسائل ایران کمیته‌ای تحت عنوان‌سالمندان دارد که پس از مدتها مطالعه، گزارشی‌درباره مسئله‌سالمندی در دنیا تهیه کرده‌اند و دراین گزارش که در آخرین شماره مجله‌جامعه نوین‌به‌چاپ‌رسیده است.

در این گزارش آمده است‌که دشواریها و مسائلی که زیر عنوان «پدیده سالمندی» مطرح میشود از جمله مواردی است که به ویژه‌طی پنجاه سال‌اخیر بوجود آمده است. این مسئله اخیرا در کشور مامطرح شده حال‌آنکه اجتماعات‌متمدن و پیشرفته قبلا با آن روبرو شده‌اند براثر گسترش‌و صنعتی شدن جوامع پایگاه اجتماعی سالمندان متزلزل‌میشود و همگام باآن، برتعداد سالمندان مرتبا افزایش می‌یابد و در نتیجه دائما ابعاداین دشواری‌بزرگتر و مشکلات ناشی از آن بیشتر و پیچیده‌تر میشود.

در آمریکا و ژاپن

در ایالات متحده آمریکا در سال ۱۸۵۰ فقط دو و نیم در صد جمعیت را افراد ۶۵ساله به بالا تشکیل میدادند درحالی که در سال ۱۹۷۰ این رقم به ده در صد افزایش یافت. در این سال ۲۰ میلیون آمریکائی در سنین بالای ۶۵ سال‌زندگی میکردند، در ژاپن نیز عده سالمندان از ۱۸۵۰ تا ۱۹۷۰ از دو در صد به یازده در صد رسید.

مرگ و میر درمیان سالمندان بطور کلی نرخ بالا دارد. بالا ترین عامل در گروه ۶۰ سال به بالا بیماریهای قلبی، عروقی وسکته های مغزی عروقی و بیماریهای مزمن‌ودستگاه های ریوی ـ گوارشی و تصادفات است.

در ژاپن نرخ مرگ‌و میربرای گروه های ۶۵ ـ ۶۰ سال ۱۳٫۵ در هزار، ۷۰ ـ ۶۵ سال ۷۰٫۱۷۵ درهزار، ۷۵ ـ ۷۰ سال ۲۷۳٫۷ درهزار، ۸۰ ـ ۷۵سال ۴۲۰٫۷ در هزار و ۸۵ ـ ۸۰ سال به بالا ۵۶۴٫۳ در هزار بوده است.

شهردار، رئیس اعتبار شهرداری را بخاطر همکاری بابازرسان تهدید باخراج کرد

در ادامه تحقیقات بازرسان استانداری مازندران در باره سوء استفاده در شهرداری آمل، برای پیشگیری ازمعدوم کردن احتمالی آثار جرم و اسناد مربوط به شهرداری‌از سوی سوء استفاده کنندگان، دفتر اعتبارات شهرداری آمل به رضوانی رئیس دادگستری این شهر تحویل شد.

خبرنگار اطلاعات از آمل گزارش داد که دادستان‌دیوان کیفر، رسیدگی به پرونده سوء استفاده در شهرداری آمل را به رضوانی واگذار کرده است و در حقیقت رئیس دادگستری آمل، نماینده دادستان دیوان کیفر در آمل است.

تهدید به اخراج

دیروز پیش از واگذاری‌دفتر اعتبارات شهرداری به رئیس دادگستری این شهر (نماینده دادستان دیوان کیفر)، اویسی شهردار آمل، عزت‌الله‌مهدوی را که از بدو ورود بازرسان استانداری به آمل، مطابق دستور، با آنان‌همکاری میکرد، بخاطر آنکه شوکیی اسناد و اوراق مربوطه به امور مالی شهرداری رادر اختیاربازرسان استانداری گذاشته‌است، در حضور گلدوست ـ یکی از بازرسان اعزامی استانداری مازندران به آمل ـ تهدید به اخراج از کار کرد.

در پی این تهدید عزت‌الله مهدوی متصدی اعتبارات شهرداری آمل دفتر اعتبارات شهرداری آمل را به رئیس دادگستری این شهر، واگذار کرد.

«جامعه نوین» منتشر شد

ششمین نشریه جامعه‌نوین که حاصل تحقیقات پائیزگروه بررسی مسائل ایران درپرتو انقلاب شاه‌ومردم است، امروز منتشر شد.

دراین‌شماره‌سخنانی‌ازشاهنشاه آریامهر در راه مبارزه با فساد ـ مقاله‌ای از دکتر کاظم ودیعی تحت عنوان امکانات ملی وتمدن بزرگ ـ گزارش کمیته گسترش‌مالکیت دروا حد های صنعتی ـ گزارش کمیته مسئله سالمندی ـ گزارش‌کمیته آب تهران ـ گزارش کمیته آموزش متوسطه وحرفه‌ای، گزارش کمیته ارتباطات (پست درایران وجهان) وپاسخی به یک گزارش چاپ شده است.

گشایش آموزشگاه عالی پرستاری دریزد

نخستین آموزشگاه عالی پرستاری در استان یزد بانام «آموزشگاه عالی پرستاری‌پور کاج» گشایش یافت.

آموزشگاه پرستاری بعنوان اولین واحد آموزشی این آموزشگاه ازمیان داوطلبان دیپلمه دانشجویان مورد نیاز خویش‌رابرمیگزیند، دانشجویان ضمن آموختن‌برنامه‌هاعملی به فراگیری‌دروس‌نظری‌که‌توسط استادان ومربیان هندی و ایرانی تدریس میشود می‌پردازند. مدت تحصیل برای دانشجویان پرستاری دوسال است که پس از گرفتن فوق دیپلم پرستاری برای مدت‌چهار سال تعهد خدمت میسپارند تا در مراکزبهداشتی ودرمانی استان‌یزد بکار اشتغال ورزند.

اطلاعات

ایرانیان مقیم خارج از کشور

ایرانیان مقیم خارج از کشور از طریق اطلاعات هوائی‌درجریان اخباروروبدادهای کشورمان ایران قرار میگیرند و مشتاقانه این نشریه پرخبر و پرمطلب را مطالعه میکنند

شماهم اطلاعات هوائی را برای دوستان‌و بستگان خود آبونه شوید

لیفت تراك استیل اسلینگن ساخت آلمان

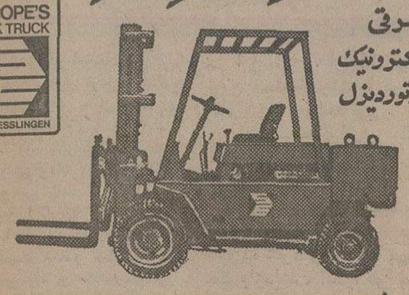

برقی
الکترونیک
موتوردیزل

ظرفیت از ۶۰۰ کیلو الی ۱۵ تن

باموتوردیزل دویتس دوانفجاری اختصاصی بدون دود وموتوردیزل بنز

نماینده انحصاری وزنه (شرکت سهامی خاص)
خیابان ایزنهاور ۶۴۶ تلفن ۸۴-۹۵۰۰۸۱

شرکت سالان

وارد کننده واجاره دهنده ماشین آلات راهسازی. ساختمانی ـ صنعتی
تلفن: ۹۵۷۷۱۹ ـ ۹۶۳۵۹۱
خیابان گیزنهاور ـ شماره ۴۱۰

خنك در تابستان ـ گرم در زمستان
با استفاده از سوخت ارزان گازوئیل یا گاز بجای برق
با دستگاه تهویه مطبوع آبزرویشن
نیگاتا
خیابان تخت‌طاووس ـ روبروی امیرآباد شماره ۱۴۵
تلفن ۸۵۶۶۹۰ ـ ۸۵۸۷۷۸ ـ ۶ و ۸۵۳۲۲۵

شماره تلفن آقای دکتر همایون آرام
متخصص بیماریهای پوست به ۸۹۶۶۳۰
تغییر یافت

آماده تحویل
چیلر از ۲۰ الی ۱۲۰ تن اسمی
تهویه از ۵ الی ۳۰ تن اسمی
برای کسب اطلاعات بیشتر به شرکت
برودت
خیابان روزولت ـ روبروی دانشسرا یعالی
کوچه ثاقب شماره ۱۴ تلفن ۸۳۰۸۷۳ ـ ۸۳۰۸۷۴
مراجعه فرمائید.

ساختمان گرم ـ غذای گرم
درپناه سیستم جدید حرارت مرکزی
برای:
ویلاها ـ آپارتمانها ـ ساختمانهای قدیمی
مدت تحویل ۱۰ روز
• موتورخانه ومحل منبع گازوئیل احتیاج ندارد
• ارزان وکم مصرف درمدلهای مختلف
شرکت سافیر
کاخ ـ نرسیده به میدان کاخ ـ شماره ۱۵۵

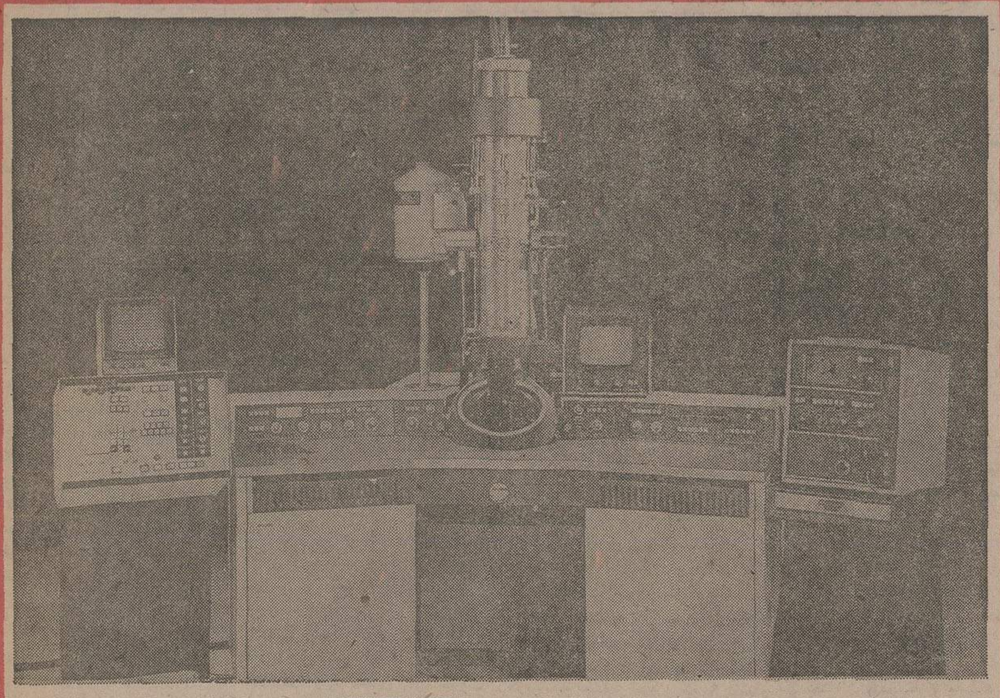

PHILIPS
THE EM 301
ADVANCED RESEARCH ELECTRON MICROSCOPE

Our Advanced Technology At Your Service

100 X to 500,000 X by a single step switch.
Less than 1.5% distortion at all magnifications.
Patented «mono-knob» focus control.
Automatic exposure cycle.
Built-in camera length calibration.
Digital display of all magnification ranges, lens currents and camera stocks.
Screen filled at all magnifications.
Fully automatic vacuum system.

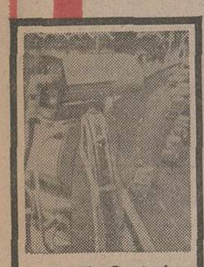
Traffic Control

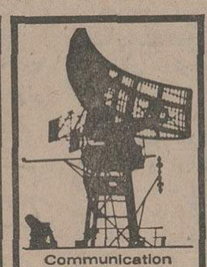
Communication Systems

Analytical X-RAY

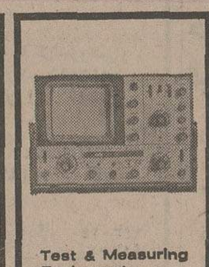
Test & Measuring Equipment

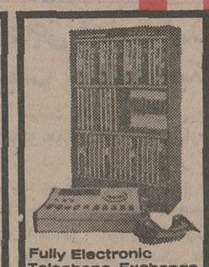
Fully Electronic Telephone Exchange

8

PHILIPS IRAN LTD. Shahreza Ave. 315 Tel. 662281

شنبه ها
دنیای ورزش

آژانس مسافرتی موندیال تقدیم میدارد
IATA WATA
تورهای نوروزی با هواپیمای جت، در هتلهای درجه‌یك،
صبحانه وناهار، ایاب وذهاب، گردش و ورودیه‌ها، عوارض فرودگاهها، در معیت‌مترجم ایرانی و راهنمایان محلی

اروپا ۱۲ روز باصبحانه قیمت ۶۴۰۰ تومان
لندن ـ هامبورك ـ پاریس
حرکت ۲۶ ـ ۲۷ اسفند و دوم فروردین

تورلندن ۱۴ روز
قیمت ۵۴۰۰ تومان باصبحانه
حرکت ۲۲ ـ ۲۳ ـ ۲۴ ـ ۲۵ اسفند و اول‌ودوم فروردین

اروپا ۱۴ روز باصبحانه قیمت ۵۹۹۰ تومان
لندن ـ پاریس
حرکت ۲۲ ـ ۲۳ ـ ۲۴ ـ ۲۵ و ۲۶ اسفند

موندیال
تمام ایام هفته حتی جمعه ها ساعت ۸٫۰ صبح تا ۷٫۰ شب باز است

اروپا: ۱۵ روز قیمت ۶۲۰۰ تومان
لندن ـ هامبورك باصبحانه
حرکت ۲۶ و ۳۰ اسفند ۱ و ۲ فروردین

تور ۱۹ روزاروپا وجزایر قناری
قیمت ۸۸۵۰ تومان
مادرید ـ سانتاکروزتناریف ـ لندن ـ رم ـ حرکت ۲۸ و ۲۹ اسفند ۱ و ۲ فروردین

اروپا ۲۱ روز قیمت ۸۵۴۰ تومان
نیس ـ بارسلون ـ لندن ـ پاریس ـ رم. حرکت ۲۱ ـ ۲۲ ـ ۲۳ ـ ۲۴ ـ ۲۵ و ۲۶ اسفند

برای رزروجا به آژانس مسافرتی موندیال
خیابان ویلا شماره ۱۵ تلفن‌های ۸۲۱۹۹۰ و ۸۳۸۳۰۲ ـ ۸۲۰۲۵۶ و ۸۲۵۳۶۶ مراجعه فرمائید.

قابل توجه صاحبان صنایع و کارخانجات
کارخانجات
ماشین سازی رافیکو
با تجهیزات وسیع فنی و مهندسین کارآزموده آماده گرفتن همه‌گونه سفارشات از قبیل سازندگی ماشین‌آلات تولیدی و صنعتی مختلف کارخانجات میباشد: تولیدکننده کلیه ماشین آلات ـ روغن‌کشی سویا ـ پنبه‌پاك‌کنی ـ دارو سازی ـ نشاسته ـ گلوکز ـ فیبر ـ نئوپان و سایر کارخانجات و واحد کامل کارخانجات بر اساس پیشنهادات صاحبان صنایع و نصب و مونتاژ کارخانجات و مشاوره فنی.
ساختن انواع فیلترپرسها ـ کانویورها ـ الواتور ها ـ نوار نقاله ـ سایکلون ها ـ ونتیلاتور ـ سیلو ـ وغیره.
جهت اطلاعات بیشتر بادفتر مرکزی تلفن ۸۳۸۴۶۴ وکارخانه ۵۹۲۰۸۷ تماس حاصل فرمائید.

لاستیك دیتودیا
مخصوص انواع کامیون
مطمئن
بادوام

شرکت دنیای طایر
نماینده انحصاری در ایران
تهران خیابان ملت‌سه‌راه‌کیاکیان
تلفن ۳۰۴۶۷۴ ـ ۳۱۱۴۶۲ ـ ۳۰۴۴۸۳

در طرح عباس آباد میلیونها تومان رشوه گرفتند

سرانجام پس از ششماه رسیدگی بازپرس دیوان کیفر قرار بازداشت محمود نعیمی راد مدیر عامل پیشین سازمان نوسازی عباس آباد را صادر کرد. بازرسان علاوه بر رئیس سازمان نوسازی عباس آباد، مهندس موسی زاده و بیژن بدر – دو عضو عالیرتبه سازمان را – نیز مجرم اعلام و برای آنان نیز قرار بازداشت صادر کردند. محمود نعیمی راد و مهندس موسی زاده روانه زندان شدند ولی بیژن بدر متواری است. بازداشت شدگان متهم به اخذ رشوه و سوء استفاده در خرید و فروش اراضی عباس آباد هستند.

دیروز، همزمان با رسیدن پرونده از بازرسی شاهنشاهی به دیوان کیفر، محمود نعیمی راد، سرلشکر بازنشسته و رئیس پیشین سازمان نوسازی عباس آباد – به دیوان کیفر جلب شد و پس از بیست و شش ساعت تحقیق قرار بازداشت وی صادر و روانه زندان شد. همراه این متهم مهندس موسی زاده یکی دیگر از مسئولان پیشین عباس آباد نیز مورد بازجوئی قرارگرفت و بازپرس اورا نیز زندانی کرد. امروز یک مقام رسمی طی گفتگو با خبرنگار ما اظهار داشت که متهمین حدود ۲٤ میلیون تومان سوء استفاده کرده‌اند و تحقیقات پیرامون اقدامات این افراد و دیگر کسانی که بنحوی در کار عباس آباد مداخله داشته‌اند و پرونده عباس آباد با نظارت آن ها بسته شد ادامه خواهد یافت و عده دیگری نیز به بازپرسی احضار خواهند شد.

در سه ماه پیش برای نخستین بار خبر وقوع سوء استفاده در اراضی عباس آباد بوسیله جراید انتشار یافت و از آن پس بازرسان شاهنشاهی به شهرداری رفتند و مدت ششماه، تمام پرونده های عباس آباد را تحت بررسی قرار دادند. بازرسان ضمن این رسیدگی ها متوجه وقوع سوء استفاده و اخذ رشوه در پرونده شدند و در نتیجه پرونده علیه محمود نعیمی راد و مهندس موسی زاده و بیژن بدر که رئیس و مسئولان طراز اول این سازمان بودند تشکیل شد.

نحوه سوءاستفاده

تحقیقات نشان داده است متهمین به چند طریق مبادرت به سوء استفاده و رشوه خواری کرده‌اند. در یک مورد، آنها با عدم اعلام مرز محدوده عباس آباد صاحبان اراضی حول و حوش این محدوده را در بلاتکلیفی نگه داشته بودند و سپس با مراجعه به آنها مدعی می‌شدند زمینشان در طرح عباس آباد است، اما اگر مبلغی پول بپردازند، ترتیبی خواهند داد تا زمین از طرح خارج شود. متهمان با این شیوه از عده زیادی پول نقد و چک گرفتند. حتی در یک مورد، چکی که یکی از صاحبان زمینهای همرزمحدوده عباس آباد بعنوان رشوه داده بود، بعلت کسر موجودی از بانک برگشت و سوء استفاده کنندگان چک و اخواست شده را بیک «شرخر» فروختند، بدون آنکه از عواقب چنین اقدامی پروا کنند.

آنان همچنین با دریافت رشوه از صاحبان زمینهایی که در طرح واقع شده است ترتیبی می‌دادند که قیمت اراضی، بیشتر از مبلغ آن ارزیابی و پرداخت شود و بعکس اگر کسی حاضر به پرداخت رشوه نمی‌شد ترتیبی می‌دادند که بولی کمتر از آنچه استحقاق داشت، دریافت کنند.

این گروه مختی در جریانات اداری طرح عباس آباد مرتکب سوء استفاده هایی شده‌اند و بودجه این طرح را حیف و میل کرده‌اند.

محاکمه جنجالی

مسئله عباس آباد سالهای متمادی است بعناوین مختلف سوژه خبرساز برای وسائل ارتباط جمعی و موضوعی طرف توجه نه فقط مردم تهران، بلکه مردم سراسر ایران بوده است. بهمین جهت پیش بینی می‌شود که محاکمه متهمان سوء استفاده و رشوه خواری در این طرح، از قابل توجه ترین محاکمات مشابه در سال های اخیر خواهد بود.

در عین حال امروز مقامات آگاه گفتند: امکان دارد در جریان ادامه تحقیقات نام عده‌ای دیگر نیز برلیست سوء استفاده کنندگان طرح عباس آباد افزوده شود و مقامات مسئول حکم بازداشت آنانرا نیز صادر کنند.

پرونده ۳ هزار برگی

مراحل مختلف جریان و گردش کار پرونده سه‌هزار برخی طرح سازمان عمران و نوسازی عباس آباد در دادسرای دیوان کیفر بشرح زیر بوده است:

★ پرونده صبح روز دوشنبه از طرف بازرسان شاهنشاهی به دادسرای دیوان کیفر فرستاده شد.

● علی لاجوردی دادستان دیوان کیفر پرونده را به نصیری بازپرس شعبه ۱۰ ارجاع کرد و بازپرس باتفاق دادستان بررسی روی محتویات پرونده را آغاز نمود.

★ بعد از مطالعه پرونده بازپرس دستور جلب متهمین را صادر کرد که حکم جلب به تائید دادستان رسید.

● در ساعت ٤ بعد از ظهر سرلشگر نعیمی راد متهم ردیف اول پرونده بوسیله ماموران دیوان کیفر بازپرسی معرفی شد.

★ دادستان و بازپرس دیوان کیفر تا ساعت ۱۰ شب به تحقیق از متهم پرداختند و صبح دیروز نیز تحقیقات در اطاق دربسته تا ساعت ۲ بعد از ظهر ادامه داشت.

★ پس از ۲۲ ساعت تحقیق قرار بازداشت موقت نعیمی راد صادر شد.

★ اتهام نعیمی راد اخذ میلیون ها ریال رشوه و تصرف غیرقانونی است.

● تحقیق از موسی زاده متهم دیگر پرونده بلافاصله بعد از تحقیق از سرلشگر نعیمی راد شروع شد.

چهار روز ریزش مداوم برف، باو دیگر زمستان را به گیلان باز آورد و زندگی روزانه مردم را مختل کرد. ارتفاع برف در بعضی نقاط گیلان، به‌حدود یک متر می‌رسد. (شرح در صفحه ٤۹)
عکس از رجب مهدیزاده خبرنگار عکاس اطلاعات در رشت

نحوه وصول عوارض اتومبیل تعیین شد

پلاک تمام اتومبیلهای تهران عوض می‌شود

پلاک اتومبیلهای تهران ازسال آینده تغییر خواهد کرد و بجای پلاکهای کنونی، پلاکهای جدید وبزرگتری داده خواهد شد.

تعویض پلاک اتومبیلهای تهران برای یکبار و همزمان با دریافت عوارض سالیانه از دارندگان وسائط نقلیه انجام خواهد شد.

احتمالا پلاکهای جدید دارای دو رنگ است و هر سری از پلاکها در یک نوبت مشخص که از طرف ادارات مسئول اعلام خواهد شد، تعویض می‌شود و دارندگان اتومبیل باید برای پرداخت عوارض به‌شماره گذاری تهران مراجعه کنند.

بقرار اطلاع اولین گروهی که باید برای پرداخت عوارض و تعویض پلاک در سال آینده مراجعه کنند، دارندگان پلاکهای تهران – الف هستند.

یک مقام آگاه امروز همچنین گفت: برای معاملات اتومبیلهای تهران – ل از امسال برای سایر وسائط نقلیه نیز از سال آینده شناسنامه صادر شده است. کلیه معاملات مربوط به اتومبیل در این شناسنامه ثبت خواهد شد.

وی گفت: دایره راهنمایی و رانندگی شهرداری تهران شناسنامه اتومبیلها را که دارای پلاک تهران الف تا ق هستند از طریق پست برای دارندگان وسائط نقلیه ارسال خواهد کرد از اول فروردینماه آینده سند کلیه معاملات اتومبیل که در دفاتر اسناد رسمی انجام میشود بمناطق راهنمایی و رانندگی ارسال می‌شود تادر شناسنامه اتومبیلهایی که فاقد شناسنامه هستند ثبت شود. در مرحله بعد که همه اتومبیلها دارای شناسنامه شدند، معاملات در راهنمایی ورانندگی و دراین شناسنامه‌ها ثبت خواهد شد.

۹ نفر تحت تعقیب قرار گرفتند

بطوریکه خبرنگار قضائی ما کسب اطلاع کرده است: آقایان دکتر حسن قاسمی‌پزشک وزارت بهداری باتهام اخذ رشوه، علی اصغر اسدی‌کارمند وزارت بهداری باتهام سرقت اوراق رسمی، سید نجفقلی اقبالی‌کارمند سابق ثبت‌قزوین، ابراهیم صالحی سردفتر ۳۷ قزوین، اصغر مجبی کارمند ثبت اسناد قزوین باتهام‌گزارش خلاف واقع و جعل دراسناد رسمی و سید موسی موسوی، عبدالصاحب انصاری، سید کاظم میرعلی نقی، سیدمحمد هادی موسوی شوشتری کارمندان بانک ملی خرمشهر باتهام اختلاس مبلغ سی‌وسه میلیون ۵۷٤ هزارو ۸۹۲ ریال تحت تعقیب دادسرای دیوان کیفر قرار گرفته و پرونده آنان با صدور کیفرخواست بدادگاه دیوان کیفر ارسال و دستور برکناری آن عده از متهمین که مشمول کاربودند، از کار ازطرف دادستان دیوان کیفرو سازمانهای مربوطه داده شد.

در شعبه فروش نفت خیابان تاج

۱٤ هزار لیتر آب بجای نفت فروخته شد!

بعدازظهر دیروز یک تانکر نفت، ۱٤ هزار لیتر آب تحویل شعبه فروش نفت واقع در خیابان تاج داد و ساعتی بعد مشتریهائی که نفت خریده بودند با مراجعه به صاحب شعبه اعلام کردند که نفت خریداری شده به هیچوجه نمیسوزد!

احمد عباس‌زاده صاحب‌شعبه فروش نفت خیابان تاج واقع در اول پل اتوبان که حواله دریافت ۱٤ هزار لیتر نفت را از جایگاه شماره ۱۳ واقع در خیابان آیزنهاور خریداری کرده است به خبرنگار ماگفت:

– وقتی تانکر، نفت راخالی کردو رفت من شروع به فروختن نفت به مشتریها کردم اماتمام آنها بلافاصله نفت را پس آوردند و ادعا کردند که نفت به‌هیچوجه نمیسوزد. ابتدا باور نمیکردم اما وقتی نفت را آزمایش کردیم متوجه شدم بجای نفت ۱٤ هزار لیتر آب دریافت کرده‌ام.

تحقیق پیرامون این ماجرا ادامه دارد.

باتهام اختلاس و برداشت غیر قانونی

رئیس اوقاف دزفول تحت تعقیب قرار گرفت

دزفول – رئیس اداره اوقاف دزفول باتهام اختلاس و جعل در چند فقره چک و برداشت غیر قانونی از موجودی اداره اوقاف از طرف دادگستری این شهر تحت تعقیب قرار گرفت.

پرونده نصراله محسنی رئیس اداره اوقاف دزفول که از طرف مقامات قضائی این شهر بدیوان کیفر فرستاده شده بود، مجددا از طرف دیوان کیفر بدادگستری دزفول ارجاع شد.

هم‌اکنون پرونده اتهامی نصراله محسنی در دادگستری دزفول تحت رسیدگی است.

رسیدگی به پرونده سوءاستفاده در شهرداری شیراز

شیراز – خبرنگار اطلاعات

بادستگیری ۳ تن از کارمندان شهرداری شیراز، به اتهام رشوه‌خواری، بازپرس دادسرای این شهر، مامور رسیدگی به پرونده سوءاستفاده درشهرداری شد و امروز، پنج نفر از کارمندان شهرداری به عنوان مطلع درماجرای سرقت پرونده مربوط به زمین به دادسرای شیراز احضار شدند.

کارمندانی که دیروز دستگیر شدند، دستگرد، حبیب‌اله کریمی و حمید سبزواری هستند.

کارمندان دستگیر شده متهم هستند از یکی از مراجعین شهرداری رشوه گرفته‌اند تا پرونده او را که میگفتند روی میز شهردار گم شده است برایش پیدا کنند!

کنفرانس بازار پول و سرمایه ایران و امریکا

هفته آینده در تهران برگزار میشود

کنفرانس بازار پول و سرمایه ایران و آمریکا روز سه‌شنبه دوازدهم اسفند ماه با سخنان هوشنگ انصاری وزیر امور اقتصادی و دارائی در هتل هیلتون تهران آغاز بکار خواهد کرد. برای شرکت در این کنفرانس دیوید راکفلر رئیس هیئت مدیره چیس مانهاتان‌بانک آمریکا همراه بیش از پنجاه نفر از روسای بانکها و سرمایه‌داران بزرگ آمریکا و کارشناسان بولی و مالی آن کشور ظرف چند روز آینده به‌تهران خواهند آمد.

تقویت بازار سرمایه و پول در ایران یکی از هدف های کنفرانس سرمایه‌گذاری امریکا در ایران است، زیرا مرکزیت تهران برای انجام امور مالی بین‌المللی به تسریع اجرای برنامه‌های مختلفی که از سوی بخش خصوصی و بخش دولتی اجرا میشود کمک فراوان کرده و سرمایه‌گذاران داخلی نیز امکان خواهند یافت که برای تامین سرمایه جهت اجرای پروژه های گوناگون ازاین مرکز کمک های لازم را دریافت دارند.

کنفرانس بازار پول و سرمایه ایران و آمریکا از این نظر نیز حائز اهمیت است که گروه شرکت کنندگان امریکائی که ریاست آنها با دیوید راکفلر خواهد بود از سرمایه‌داران طراز اول امریکا هستند که تنها سرمایه بانکهائی که روسا و کارشناسان آنها به‌تهران خواهند آمد بالغ بر ۱۲۸،۲۹۸ میلیون دلار می باشد.

ریاست هئت نمایندگان پولی و مالی شرکت کنندگان ایرانی کنفرانس مزبور با حسنعلی مهران رئیس بانک مرکزی ایران می باشد

پیستهای اسکی آماده است

سازمان هواشناسی امروز اعلام کرده: پیست های اسکی دیزین و آبعلی برای استفاده علاقمندان به ورزش اسکی آماده است و ارتفاع برف در پیست اسکی آبعلی بشرح زیر است:

ارتفاع برف در بالای پیست ۱۱۵ سانتی متر، وسط پیست ۱۷۰ سانتیمتر و پائین پیست ۱۲۵ سانتیمتر.

وزارت راه و ترابری نیز امروز اعلام کرد که بجز راه اهو از به بندر شاهپور، کلیه راه های کشور باز است.

همچنین جاده چالوس نیز تا اطلاع ثانوی از ساعت ۵ بعد از ظهر تا ۵ بامداد هر روز به خاطر ایمنی مسافران بسته است.

پیشنهادات نمایندگان درباره عوارض اتومبیل تصویب شد

★ نمره‌گذاری در خارج از تهران تحت ضوابط خاصی باشد

★ عوارض اتومبیل‌های ٤ سیلندر ساخت داخل یك درصد واتومبیلهای خارجی چهار درصد قیمت کل پیشنهاد شد

بامداد امروز کمیسیون دارائی و امور اقتصادی مجلس شورای ملی رسیدگی به‌طرح پیشنهادی نمایندگان در مورد عوارض اتومبیل ها را با حضور وزیر کشور – وزیرمشاور، معاون پارلمانی نخست وزیر و معاون کل وزارت امور اقتصادی و دارائی معاون شهرداری تهران و مسئولان مربوط مورد بررسی قرار داد.

در جلسه امروز کمیسیون امور دارائی و اقتصادی مجلس شورای ملی کنترل در نظارت وجوه دریافتی از عوارض پیشنهاد گردید. پیشنهاد دیگر مربوط به جلوگیری از تقلب و راه فرار است که خواسته شد که به‌لایحه اضافه شود، نمره‌گذاری در خارج از تهران تحت ضوابطی قرار گیرد تا مشکلی برای نمره‌گذاری تهران بوجود نیاید.

یک نماینده هم پیشنهاد کرد عوارض سالیانه اتومبیلها برمبنای قیمت تمام شده وصول گردد و عوارض نمره‌گذاری تابع همین فرم باشد.

نماینده‌ای دیگر پیشنهاد کرد از اتومبیلهای ٤ سیلندر ساخت ایران تنها یک درصد از قیمت کل تمام‌شده عوارض سالیانه و ۲ درصد هم عوارض نمره‌گذاری دریافت گردد.

در مورد اتومبیلهای خارجی نیز پیشنهاد شد میزان عوارض نسبت به مدل فرق داشته باشد. اتومبیلهای لوکس آخرین سیستم ٤ درصد وبائین‌تر دو درصد از قیمت تمام شده را بعنوان عوارض سالیانه بپردازند و عوارض نمره‌گذاری هم‌بهمین ترتیب دریافت گردد. در جلسه امروز که ۹ بامداد تشکیل گردید تا ۱۳ ادامه داشت در خصوص چگونگی طرح و نیز پیشنهادات نمایندگان بررسیهای لازم بعمل آمد.

پیشنهادات نمایندگان در جلسه امروز با اصلاحاتی تصویب شد.

عبور کامیونهای ایرانی از ترکیه قطع خواهدشد

شرکت های حمل و نقل ایران اعلام کردند: چنانچه ظرف ۱۵ روز آینده، حق عبور کامیون از ترکیه کاهش نیابد، حمل و نقل کالا را از طریق این کشور متوقف می‌کنند.

این مطلب را امروز حسینعلی مصداقی رئیس اتحادیه حمل و نقل بین‌المللی ایران عنوان کرد و افزود، این اتحادیه به شرکت های حمل و نقل ایرانی متعهد شده است که حداکثر تا ۱۵ روز آینده با کمک مقامات مسئول در این زمینه اقدام کند.

از حدود دو ماه قبل با تصمیم یک جانبه ترکیه دایر برافزایش حق عبور کالا بوسیله کامیونهای ایرانی، هرکامیون برای هرتن کیلومتر کالا باید ٤۰ قروش که حدود ۱٦ هزار تومان است به‌ترکیه بپردازد. این افزایش خارج از توانایی شرکت های حمل و نقل بوده و به همین جهت تقریبا حمل و نقل کالا از ترکیه بحالت بلبه تعطیل درآمده است و چنانچه ظرف ۱۵ روز آینده این کار سر و صورتی نگیرد، حمل و نقل کالا متوقف خواهد شد.

شرکت معاملات خارجی قماش ارزان قیمت عرضه میکند

شرکت معاملات خارجی مقدار قابل توجهی از قماش‌های وارداتی را که در اختیار دارد براساس برنامه‌ای که با مرکز بررسی قیمت ها در این زمینه دارد، درصورتی که احساس شود، فروشندگان پوشاک و عرضه کنندگان قماش بخواهند از نرخ‌های معمول و تثبیتی تجاوز کنند، آنرا در سطح وسیع ببازار عرضه خواهد کرد.

در صورت لزوم توزیع و عرضه منسوجات نخی ارزان قیمت از جمله جیت، چلوار، پوپلین، وال و چند قلم از این قبیل منسوجات هم از طریق شرکت‌های تعاونی مصرف و هم از طریق بازار انجام خواهد شد.

توضیح در باره عکس قهرمان کشتی

متاسفانه هنگام تهیه گراور از عکس «سهراب امیرحسینی» قهرمان کشتی که دیروز در صفحه اول چاپ شده بود، فیلم و اورونه‌گراور شد و عکس ظاهرا نشان می‌داد که دست چپ قهرمان، قطع شده‌است. از اشتباهی که رخ داده پوزش می‌خواهیم.

ادعای تازه برای عکس امیر کبیر

درپی انتشار عکس «میرزا تقی‌خان امیرکبیر» بوسیله روزنامه اطلاعات که دیروز منتشر شد. آقای «احمد بازرگان» که این عکس را دراختیار مرکز پژوهش روزنامه اطلاعات قرار داده، به‌روزنامه آمد و اطلاعات تازه‌یی دراختیار ما گذاشت. آقای «بازرگان» گفت: اصل عکس امیرکبیر را در سال ۱۳٤٦ در جریان برگزاری جشنهای تاجگذاری به حضور ملوکانه تقدیم کردم و از سوی دربار شاهنشاهی نامه تفقدآمیزی بهمین‌مناسبت به شماره ٤۳۹٦/د تاریخ ۴٦/۸/۱ دریافت کرده‌ام.

آقای بازرگان اضافه کرد عکسی که دیروز در اطلاعات چاپ شد، حدود سال ۱۳٤۰ شمسی از خانواده زنگنه ابتدا به مردی بنام «معلم‌زاده» که اصلا اهل فراهان (زادگاه میرزا) است داده شد و از آن طریق بدست من رسید.

این عکس حدود ۵ سال از سوی کارشناسان و مورخین قاجاریه از جمله خان ملک ساسانی و «دوستعلی‌خان معیرالممالک» مورد بررسی و دقت قرار گرفت و با توجه به اسنادی که در کنار داشت، مسلم شد عکس متعلق به «امیرکبیر» است.

درطی ۵ سال متخصصین با بررسی نشانها، لباس‌ها، هیکل، شمایل و کلاه «امیر» و تطبیق ان با دهها تصویر نقاشی شده که از امیرکبیر در دست بود، دریافتند که صاحب عکس جز «امیرکبیر» کس دیگری نمیتواند باشد.

اما بعداز انتشار عکس در روزنامه اطلاعات دیشب تیمسار بازنشسته سرتیپ «علی والی» به مرکز پژوهش اطلاعات تلفن زد و مدعی شد عکس منتشر شده در اطلاعات مربوط به «امیرکبیر» نیست بلکه عکس «محمد قاسمخان والی» جد بزرگ او است.

برای کسب اطلاعات بیشتر، یکی از کارشناسان مرکز پژوهش روزنامه اطلاعات به منزل تیمسار «والی» رفت تا اسناد ایشان را بررسی کند.

سرتیپ «والی» یک عکس شبیه عکس چاپ شده در اطلاعات نشان داد و مدعی شد که عکس منتشر شده نمی تواند «امیرکبیر» باشد.

کارشناسان مرکز پژوهش اطلاعات بلافاصله صبح امروز هردو عکس را برای تحقیق بیشتر و روشن شدن حقیقت دراختیار گروهی از مورخین و کارشناسان قرار دادند تا روشن گردد که عکس موجود در خانه سرتیپ «والی» عکس «امیرکبیر» است یا عکس «محمد قاسمخان والی». از طرف دیگر آقای بازرگان توضیح میدهد: یکی از کسانی که عکس منتشر شده اطلاعات را بررسی کرده «دوستعلی‌خان معیرالممالک» است که از نزدیکان «محمد قاسمخان والی» است (عموزاده سرتیپ والی) نه تنها تائید نکرده که عکس مربوط به «محمد قاسمخان والی» است بلکه معتقد بوده که صاحب تصویر «امیرکبیر» است و حتی توضیح داده که جز «امیرکبیر» هیچکس نمیتوانسته چنین «هیبت نادرشاهی» داشته باشد.

وی معتقد بود در زمان ناصرالدین شاه جبه دریاریان و رجال، بلندبوده (تاروپا) و تنها «امیرکبیر» بوده که جبه‌کوتاه می‌پوشیده و اصولا امیرکبیر جبه کوتاه را ابداع کرده است.

دلیل دیگر آنکه کلیه نشانها کلاه، و درجات، با مدرکی که بهنگام سفر «امیرکبیر» به ارزنته‌الروم موجود است، مطابقت دارد وجزاو هیچکس حق استفاده از چنین نشانی را نداشته است.

مرکز پژوهش روزنامه اطلاعات دراین‌مورد، بررسی های وسیعی را آغاز کرده که بی‌شک درآینده از نظر خوانندگان گرامی خواهد گذشت.

مرکز پژوهش اطلاعات ضمنا از تمام کارشناسان طلب میکند هرگونه‌نظری دراینمورد دارند مستقیما به روزنامه اطلاعات مرکز پژوهش (تلفن ۳۲۸۳٦۱) رجوع فرمایند تا حقایق تاریخی‌بدرستی روشن گردد.

مرکز پژوهش روزنامه اطلاعات همچنین باطلاع می‌رساند که‌نتیجه بررسی و تحقیق کارشناسان و مورخین را در مورد ادعاهای آقای احمد بازرگان و سرتیپ بازنشسته «علی والی» را در مورد عکس امیرکبیر در روزنامه درج خواهد کرد تا هرگونه شک و تردیدی ازبین‌برود و حقایق روشن گردد.

تیمسار علی والی: عکس متعلق به جد بزرگ من است

آقای بازرگان: بدلائل فراوان عکس متعلق به امیر کبیر است

خبرهای کوتاه

تلگرام شاهنشاه به امیر کویت

از جانب شاهنشاه آریامهر بمناسبت سالروز جشن ملی کویت تلگرامی باین شرح به کویت مخابره شد.

والاحضرت شیخ صباح السالم الصباح امیر دولت کویت – کویت.

خوشوقتم بهترین آرزوهای خود را بمناسبت سالروز جشن ملی کویت به آن والاحضرت ابراز نموده و از درگاه ایزد متعال سعادت و سلامت آن والاحضرت و پیشرفت ورفاه ملت کویت را مسئلت نمایم.

محمد رضا پهلوی

ملاقات بارئیس مجلس سنا

سفیر جدید واتیکان در ایران برای آشنائی با آقای مهندس جعفرشریف امامی ساعت ۱۱ بامداد امروز در کاخ سنا حضور یافت و با رئیس مجلس سنا ملاقات کرد.

در این ملاقات مسائل مورد علاقه در روابط دو کشور مورد مذاکره قرار گرفت.

ارتباط مستقیم تلکس با مسقط

بین دفتر رادیو تلویزیون ملی ایران در مسقط و دفتر مرکزی خبر رادیو تلویزیون ملی ایران در تهران ارتباط مستقیم تلکس برقرار شد.

دفتر رادیو تلویزیون ملی ایران در مسقط نخستین نمایندگی خبری است که در پایتخت عمان به چنین وسیله ارتباطی مجهز میشود و امکان پیدا میکند تا خبرهای منطقه را در کوتاهترین زمان به تهران مخابره کند.

بازدید وزیر بازرگانی

ساعت ۹ صبح امروز آقای دکتر منوچهر تسلیمی وزیر بازرگانی از کارخانجات (گروه تولیدی کورش) جامکو – مبلیران و برلیان بازدید کرد و توسط آقای مهندس سعید خیامی مدیرعامل گروه تولیدی کورش توضیحات کافی داده شد.

دریافت نشان

بفرمان شاهنشاه آریامهر جواد شهرستانی وزیر راه و ترابری بمناسبت تلاش برای عمران شهر های مشهد و تهران به دریافت یك قطعه نشان طلای شیر مفتخر شد.

سخنرانی

روز شنبه نهم اسفند ساعت شش بعد از ظهر، شاعران و هنرمندان در تالار انجمن فرهنگی ایران و ترکیه واقع در خیابان پهلوی ایستگاه محمودیه برنامه های هنری و قطعات ادبی اجرا خواهند کرد ورود برای عموم آزاد است.

★★★

برای تجلیل از خدمات ادبی و میهنی مصنف کتاب شاهنشاهنامه هدا از ساعت ۷ تا ۹ بعداز ظهر امشب بزم ادبی و مراسم ویژه‌ای در انجمن دانشوران ایران برگزار می شود.

پادشاه اردن به ایران می‌آیند

امان – خبرگزاری فرانسه – روزنامه الشعب چاپ امان نوشت که ملك حسین پادشاه اردن و همسرش ملکه عالیا در ماه مارس بطور رسمی از ایران دیدن خواهند کرد.

دیدار ملك حسین از ایران هنوز رسما اعلام نشده است. قرار است پادشاه اردن ماه آینده از استرالیا – ژاپن و مکزیك دیدن کند. ممکن است پادشاه و ملکه اردن این سفر را از ایران آغاز کنند.

قرارداد مترو دوهفته دیگر امضاء میشود

دیروز شهردار تهران اعلام کرد مذاکرات مربوط به قرارداد احداث مترو تهران بامقامات فرانسوی بمرحله نهائی رسیدو ظرف دو هفته آینده نیز امضاء خواهد شد.

واگذاری تلفن در جاده ورامین

شرکت مخابرات ایران اعلام کرد که برای واگذاری تلفن تا کیلومتر ۲۵ جاده ورامین با ۱۳ اسفند ماه سال جاری تقاضا قبول می‌شود.

برای هر کیلومتر فاصله از محدوده تهران ۱۵ هزار ریال از متقاضیان پس از واگذاری تلفن دریافت خواهد شد.

مرگ شاعر بهنگام مجلس معارفه

تبریز – در جریان برگزاری مجلس معارفه‌ای بمناسبت انتقال داود آبادی مدیرمرکز تئاتر و خانه کتاب تبریز، هنگامیکه یکی از شعرای این شهر مشغول قرائت اشعار خود بود، شاعر دیگری دچار سکته قلبی شدو پس از انتقال به بیمارستان درگذشت.

وی که سلیمان امینی نام داشت کارمند دبیرخانه دانشگاه آذر آبادگان بود و در انجمن ادبی شهریار تبریز نیز عضویت داشت متوفی بهنگام مرگ ۵۵ ساله بود.

با چاقو همکلاسش را کشت

بجنورد – حمید نعیمی ولی‌پور ۱۸ ساله دانش‌آموز کلاس پنجم ادبی دبیرستان عارف دربی مشاجره و کتک کاری با دوست و همکلاس ۱۷ ساله خود مجید نظیفی در محوطه دبیرستان، با چاقو به وی حمله کرد و پس از وارد کردن دو ضربه به او متواری شد. مجید نظیفی به بیمارستان انتقال یافت اما بعلت خون‌ریزی شدید جان سپرد ساعتی بعد متهم بقتل توسط ماموران دستگیر شد.

راننده تانکر کشته شد

مسجد سلیمان – تانکر ۲۵۸۳۲ تهران – ب مربوط به شرکت نیرو که از مسجد سلیمان عازم اهواز بود در «دو درون» بعلت لغزندگی جاده به دره سقوط کرد و راننده آن کشته شد. مقتول یداله شحنی بختیاری مولایی نام داشت و ۳۵ ساله بود.

اطلاعات و نیازمندیهای فوری شما

نرخ مسکوکات

در بانك ملی

ربع پهلوی ۷۵۰ ریال.
نیم پهلوی ۱٤۵۰ ریال
یک پهلوی ۲۸۰۰ ریال
دو و نیم پهلوی ۷۰۰۰ ریال.
پنج پهلوی ۱٤ هزار ریال.

نرخ ارز

یك دلار آمریکا ۶۹٫٤۰ ریال – یك لیره انگلیس ۱۰٫۱٤۱ ریال – یك مارك آلمان غربی ۲۷٫۳۵ ریال – یك فرانك سوئیس ۲۷٫۳۵ ریال – یك فرانك فرانسه ۱۵٫۶۰ ریال – یکصد فرانك بلژیك ۷۹٫۷۵ ریال – یکصد لیر ایتالیا ۸٫۹۰ ریال – یکصدین ژاپن ۲۳٫۲۰ ریال.

آسمان

آسمان تهران ابری همرا با برف متناوب که در بعضی ساعات نیمه ابری می‌شود آسمان سواحل دریای خزر، کردستان، نواحی غربی، دامنه‌های البرز ابری همراه با ریزش برف و مه خواهد بود، آسمان استانهای کرمان، خراسان و نواحی مرکزی کشور نیمه ابری بتدریج ابری همراه با بارندگی

در ۲٤ ساعت گذشته چابهار با ۲٦ درجه بالای صفر گرمترین و تربت حیدریه با ۱۸ درجه زیر صفر سردترین شهر ایران بوده است.

در همین مدت درجه حرارت هوای تهران بین حداکثر ٤ درجه بالای صفر و حداقل ۳ درجه زیر صفر نوسان داشته است.

تلفنهای ضروری

تصادفات راهنمائی و رانندگی ۳۳۳۳۳۳ – ۳٤۳٤۳٤ – ۳۵۳۵۳۵

ستاد مبارزه با گرانفروشی ۸۲۹٦۱۳ و ۷ – ۸۲۲۰٦۱

بیمه ایران (٢٤ ساعته) ۳۰٤۰۲٦

کمیته ملی حمایت از مصرف کننده: ۸۵٤۷٤۷ و ۸۵٤۸٤۸ – ۹۵٦۷٦۷

اطلاعات فرودگاه: ٦٤۳۰۱٤
هواپیمائی ملی ۹۱۱۳۱۵
۹۱۱۳۱٤

هواپیمائی ملی پرواز های خروجی ٦٤۳۰۱۳ – ٦٤۳۰۱٤

آتش نشانی تهران ٤٤٤٤٤٤
آتش نشانی شمیران ۲۷۷۷۷۲
۲۷۷۷۷۱

مرکز اورژانس: ٦٦۹۹۹۱ و ٦٦۹۹۲۱

خردشده روی فرمان...

حالا نوبت بازکردن در است . در چنان مچاله شده است که ازاهرم هم کاری ساخته نیست بکمک زنجیر وجراثقال راهی‌برای‌خروج‌بازکرده‌اند. راننده از فشار سنگینی که تیرآهن‌بر اتاقک کامیون وارد کرده روی‌فرمان اتومبیل تا شده است.

پایان یک سفر دراز...

مردم باکمک مامورین ، جسد له شده راننده را روی دست و با احتیاط‌ازاتاقک کامیون خارج‌میکنند. کار مردم و مامورین تمام است. کار راننده‌هم تمام است ـ فریدون ایل‌بلی، صدهاکیلومتر تیرآهنهایی را برده‌بود که درآن مرگ کمین کرده بود !

لحظه به لحظه پابپای مرگ در تهران

گزارش از : محمد ویژگان
عکس‌ها از : مرتضی خاکی

یک ترمز شدید ... صدای دلخراش کشیده شدن چرخهای سنگین یک تریلر بر آسفالت‌سرد... ریزش آواری از آهن ... چند فریاد کوتاه ... مرگ راننده و کمک راننده تریلر : ساعت ده‌ونیم بعدازظهر سه‌شنبه ... جاده آرامگاه ... تهران .

خبرنگار و خبرنگار عکاس اطلاعات ، درین حادثه خونین ، لحظه‌به‌لحظه ، پابه پای‌مرگ ، پیش رفتند و دقایق یک تراژدی دیگر را درکارنامه‌تصادفات‌مرگبار، ثبت‌کردند : مرگ ـ پنهان دردل تاریکی و سوزسخت زمستانی ـ بالای سر تریلر غول‌پیکر پرواز میکرد ، بیتاب و چشم انتظار یک خطای کوچک ، واندکی بی احتیاطی راننده تافاجعه‌یی راشکل دهد .

راننده ، کمکراننده و همه کسانی که دربارزدن تریلر دست داشتند ، برای مرگ «کارت‌دعوت فرستاده بودند : یک تریلر،انباشته باتیرهای سنگین آهنین، بدون کوچکترین حفاظ ، بدور ازهرگونه احتیاط .

« تریلر »ها در ایران ، بامرگ براه می افتند، وتنها کنترل‌شدیدتر و آگاه سازی رانندگان این‌وسایل نقلیه غول‌پیکر می‌تواند راه مرگ را ازآنها جداسازد . دربی‌تصادف مرگبار شب چهارشنبه در تهران، کارشناسان به گروه گزارش «اطلاعات» گفتند :

« درایران ، هرنوع باری را روی هرنوع تریلری میزنند در حالی که هرتریلری برای کشیدن یک نوع بار بخصوص، ساخته میشود . بعضی از تریلرها رانباید کاملا انباشت وحتما قسمت وسط آنها بایدخالی باشد . چنین تریلر هایی بهنگام حادثه و ترمزشدید، ازمیان به دونیم میشود . همین از ریزش‌بار تریلر برسر راننده و کمک راننده جلوگیری خواهد کرد .»

کارشناسان افزودند : « از سوی دیگر ، دربستن‌بار تریلرها ، هزار و یک نکته فنی را بایدرعایت کرد. درغیر این صورت ، یکترمز ناگهانی کافیست‌تا ازبارتریلرآواری از مرگ‌بسازد ـ همچنان که در حادثه شب چهارشنبه رخ‌داد یا در حادثه دیگری که یک تکه سنگ بزرگ بی حفاظ ، از روی یک تریلر ، برروی یک اتومبیل سواری افتاد و سرنشینان آن را کشت .

« پس‌از حادثه ، اتومبیل سواری در لای منگنه تکه سنگ وزمین ، باخاک یکسان شده بود.»

همین کارشناسان پیشنهاد دادند : برای جلوگیری ازین تصادفات مرگبار ، بایدتریلرها را براساس نوع مشخص بار آنها گروه‌بندی کرد و تریلری را که مخصوص حمل سنگ است اما تیرآهن میبرد، از حرکت‌بازداشت.»

این عکسها را باردیگر به دقت نگاه کنید . آیا نمیتوان‌جلو یکه‌تازی مرگ را درین موارد گرفت ؟

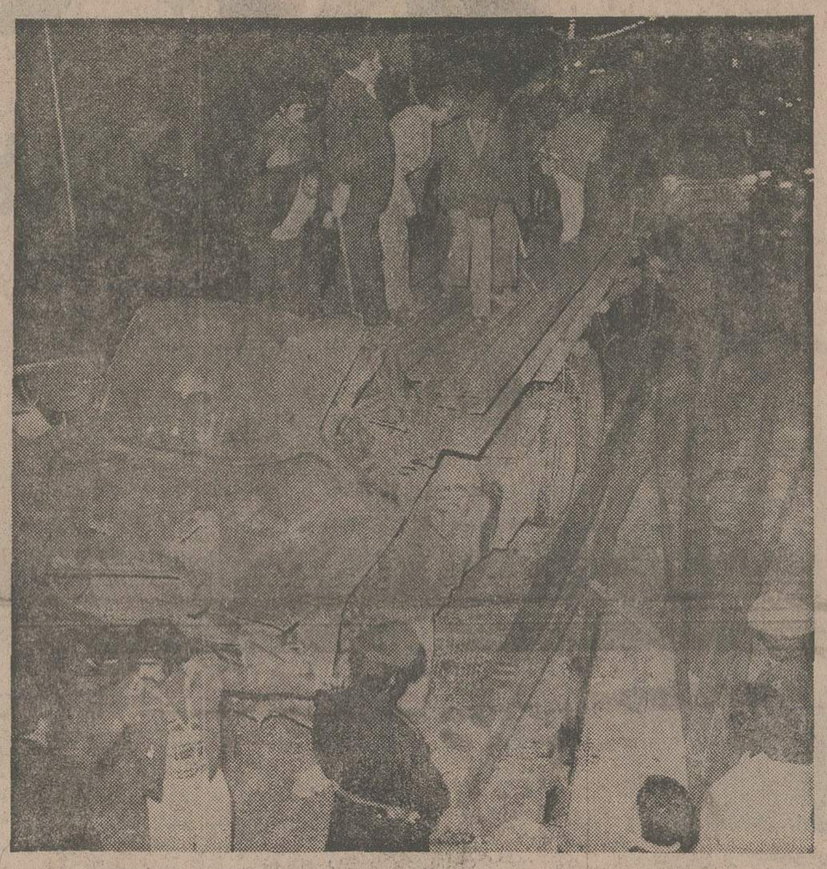

کامیونی که مرگ می‌برد !

دیزل‌ماک، ضربه تصادف باکامیون را تحمل کرد، اما خنجر ، مثل‌همیشه از پشت فرودآمد ! تیرآهنها چون بهمنی سهمگین روی‌اتاقک تریارریخت واتاقک‌رابرسر راننده وکمک‌راننده‌اش له کرد .
ماموران امداد ومردم که چند لحظه بعد رسیدند حال دارندتیرآهنها را پائین میریزند تا بتوانند راهی برای خروج اجساد له شده بازکنند.

جدول مرگ

این جدول مرگ در تصادفات خونین است. تصادفاتی که بیشترآنها ازدل‌بی‌احتیاطی برمی‌آید. مرگ و حادثه خبر نمی‌دهند . باید کاملا بهوش بود. ماهی ۲۱۲نفرکشته ـ بطور نسبی ـ در تصادفات ، رقم ناچیزی نیست.

تاریخ	کشته	مجروح
۵۴ر۶ر۳۱	۱۹	۲۰
۵۴ر۷ر۱	۳	۳۶
۵۴ر۷ر۲	۱۴	۲۶
۵۴ر۷ر۳	۱۴	۳۳
۵۴ر۷ر۵	۱۵	۲۶
۵۴ر۷ر۷	۱۶	۱۱
۵۴ر۷ر۸	۵	–
۵۴ر۷ر۹	۱	–
۵۴ر۷ر۱۰	۶	۱۶
۵۴ر۷ر۱۲	۷	۶
۵۴ر۷ر۱۳	۱۳	۲
۵۴ر۷ر۱۴	۶	۳
۵۴ر۷ر۱۶	۱۱	۱۵
۵۴ر۷ر۱۷	۹	۱۵
۵۴ر۷ر۱۹	۱۴	۶
۵۴ر۷ر۲۰	۲۸	۴۳
۵۴ر۷ر۲۱	۸	۶
۵۴ر۷ر۲۲	۱۴	۱۹
۵۴ر۷ر۲۳	۲	۵
۵۴ر۷ر۲۶	۲۱	۸
۵۴ر۷ر۲۷	۵	–
۵۴ر۷ر۲۸	۷	۱
۵۴ر۷ر۲۹	۵	۱۶
۵۴ر۷ر۳۰	۲	۱
جمع آمار مهرماه	۲۲۶	۲۹۴
۵۴ر۸ر۱	۶	۳۰
۵۴ر۸ر۳	۱۳	۲۲
۵۴ر۸ر۴	۸	۳۲
۵۴ر۸ر۵	۷	۱۹
۵۴ر۸ر۶	۱۱	۶
۵۴ر۸ر۷	۴	۳
۵۴ر۸ر۸	۴	۶
۵۴ر۸ر۱۰	۳۱	۳۰
۵۴ر۸ر۱۱	۱	–
۵۴ر۸ر۱۲	۱۵	–
۵۴ر۸ر۱۳	۱۴	۴۳
۵۴ر۸ر۱۴	۱۴	۱۰
۵۴ر۸ر۱۵	۱	۴
۵۴ر۸ر۱۷	۲۴	۲۴
۵۴ر۸ر۱۸	۱۰	۳
۵۴ر۸ر۱۹	۱۹	۱۷
۵۴ر۸ر۲۰	۳	۱
۵۴ر۸ر۲۱	۹	۱۵
۵۴ر۸ر۲۴	۱۶	۳۳
۵۴ر۸ر۲۵	۱۰	۱۰
۵۴ر۸ر۲۶	۱۴	۲۸
۵۴ر۸ر۲۸	۱۰	۱۶
۵۴ر۸ر۲۹	۵	–
جمع آمار آبانماه:	۲۴۹	۳۵۲

تاریخ	کشته	مجروح
۵۴ر۹ر۱	۲۴	۱۴
۵۴ر۹ر۲	۵	۱
۵۴ر۹ر۳	۶	۳
۵۴ر۹ر۴	۱	۱۵
۵۴ر۹ر۵	۲	–
۵۴ر۹ر۶	۹	۸
۵۴ر۹ر۸	۱۵	۳۷
۵۴ر۹ر۹	۱۰	۳
۵۴ر۹ر۱۰	۱۰	۴۹
۵۴ر۹ر۱۲	۱	–
۵۴ر۹ر۱۳	۷	۴۳
۵۴ر۹ر۱۶	۶	۲۲
۵۴ر۹ر۱۷	۹	۷
۵۴ر۹ر۱۸	۶	۴
۵۴ر۹ر۱۹	۵	–
۵۴ر۹ر۲۰	۲	–
۵۴ر۹ر۲۳	۷	۱۲
۵۴ر۹ر۲۴	۹	–
۵۴ر۹ر۲۶	۶	۸
جمع آمار آذرماه:	۱۵۹	۲۳۰
۵۴ر۹ر۲۷	۳	۲
۵۴ر۹ر۲۹	۱۶	۲
۵۴ر۱۰ر۱	۱۴	–
۵۴ر۱۰ر۲	۱۲	۷
۵۴ر۱۰ر۳	۱	–
۵۴ر۱۰ر۴	۱۴	–
۵۴ر۱۰ر۶	۷	۱۴
۵۴ر۱۰ر۷	۹	۸
۵۴ر۱۰ر۸	۱۲	۱۱
۵۴ر۱۰ر۹	۱۱	۵
۵۴ر۱۰ر۱۰	۷	۲
۵۴ر۱۰ر۱۱	۲	۳
۵۴ر۱۰ر۱۳	۱۹	۲
۵۴ر۱۰ر۱۴	۸	۲
۵۴ر۱۰ر۱۵	۱۰	–
۵۴ر۱۰ر۱۶	۹	۸
۵۴ر۱۰ر۱۷	۱	–
۵۴ر۱۰ر۱۸	۱۰	۷
۵۴ر۱۰ر۲۰	۱۱	۱
۵۴ر۱۰ر۲۱	۴	۷
۵۴ر۱۰ر۲۳	۵	۶
۵۴ر۱۰ر۲۴	۱۴	۱۱
۵۴ر۱۰ر۲۵	۱۲	۳۳
۵۴ر۱۰ر۲۷	۴	۲۳
۵۴ر۱۰ر۲۸	۴	۶
۵۴ر۱۰ر۲۹	۱۱	۹
۵۴ر۱۰ر۳۰	۳	۴
جمع آماردی‌ماه:	۲۱۴	۱۶۹
جمع کل	۸۴۸نفر	۱۰۴۵نفر

سفری بهت‌انگیز به جهنم سبز ...
جائیکه انسان های بدون آداب و رسوم
وجنك و ستیز های خودخالق صدها ماجراهستند

ازامشب فقط در

سینماسانترال

دختری از جهنم سبز

باشرکت:
ایوان راسیموف
می می لی
زنگی

گیشه‌سینماسانترال همه‌روزه‌بلیط‌رزرومیکند

مالکین محترم پایتخت
باپرداخت بموقع عوارض نوسازی
۱۰٪ پاداش میگیرید
۹٪ جریمه نمیدهید
جمعا ۱۹٪ بنفع شماست
۲۹ اسفند آخرین فرصت برای پرداخت بموقع‌عوارض نوسازی است .
شهرداری پایتخت

هاویلوکس
معتبرترین نام در صنعت رنگسازی ایران

رنگ بزرگترین نقشهارا در زندگی ایفا میکند
زیبائیهای ظاهری و حالات روحی از تاثیر رنگ دور نیستند ـ رنگهای‌مختلف در زمان و مکانهای مختلف القاء کننده حالات مختلفی هستند ، با قبول این واقعیت آیا در انتخاب رنگ برای محل کار یا زندگی خود دقت میکنیم ؟

هاویلوکس دقت لازم را در تمام موارد بعمل میاورد تا رنگهای هاویلوکس تمام سلیقه های متفاوت را در موقعیتهای مختلف جوابگو باشد .
هاویلوکس با تنوع رنگها زیبائی ظاهری و آرامش روحی بخصوص به محل کار و زندگی میبخشد و کیفیت دوام و صافی و یکدستی رنگهای هاویلوکس با صرفه بودن آنرا تضمین میکند

اگر از هر نقاش علت انتخاب رنگ هاویلوکس را جویا شوید کم و بیش همین دلایل را باز گو خواهد کرد که دلیل گویائیست بر لقب معتبر ترین نام در صنعت رنگسازی ایران و پذیرش اینکه

بالاتر از هاویلوکس رنگی نیست

موسسه استاندارد و تحقیقات صنعتی ایران

54·H·6

مقالات سیاسی

سرمقاله

شش گره کور بر ریسمان ترافیک!

طرح وصول عوارض و مالیات از اتومبیل که پانزده‌تن از نمایندگان مجلس شورای ملی تقدیم کرده‌اند ، با نظریات‌متفاوتی از طرف طبقات مردم تلقی شده است . شمه‌یی از عقاید موافق و مخالف را در گزارشهای ما ملاحظه فرموده‌اید و میدانید هم موافقان و هم مخالفان طرح ، لااقل‌دریک موضوع توافق‌دارند و آن پیدا کردن‌راه‌حل یا راه‌حلهایی است برای جلوگیری از تراکم اتومبیل در تهران .

تراکم اتومبیل در تهران به‌حدی رسیده است که بعضی اوقات ، ترافیک به‌معنای واقعی فلج میشود و گاه تا چندساعت همه اتومبیل‌ها در وضعی قرار میگیرندکه‌پنداری بهم‌قفل‌شده‌اند. به‌آسانی میتوان پیش‌بینی کرد که هرگاه وضع بر همین منوال باقی بماند ، درآینده بسیار نزدیک فلج ترافیک از صورت گه‌گیر و موضعی به‌حالت مزمن و همه‌جاگیر تبدیل‌خواهد شد . اینکه طرح وصول عوارض از اتومبیلها تاچه‌حد در رفع مشکل و سبک ساختن بار ترافیک تهران اثر خواهد داشت ، بحثی است جداگانه ولی بطورکلی ، سنگینی و پیچیدگی ترافیک تهران را میتوان با چند عامل اساسی مربوط دانست بدین شرح :

اول – کمبود وسائل نقلیه عمومی که عامل عمده درهم پیچیدگی ترافیک تهران است و در هر شهر دیگری هم با این تعداد جمعیت و این تعداد اتومبیل درصورتی که راه رفت‌وآمد منحصر به خیابانهای سطح شهر باشد ، ناگزیر همین مشکلات بروز میکند .

دوم – تمرکز امور اداری و بازرگانی و بازارهای‌فروش در نقاط معینی از شهر که سبب میشود اشخاص زیادی برای انجام حوائج خود به این نقاط روی آورند و تراکم جمعیت‌و اتومبیل مضاعف شود.

سوم – رواج سیستم بوروکراسی و عدم سرعت و قاطعیت درکارهای عمومی ، از امور اداری گرفته تا کسب‌وکار عادی و جاری . در نتیجه چنین کیفیتی استکه دشواریهای عبورومرور در تمام ساعات روز ادامه پیدا میکند . در شهرهای بزرگ عالم که هرکدام به‌نحوی با مشکلات ترافیک دست درگریبانند ، فشار ترافیک در ساعات مشخصی احساس میشود . مثلا در ساعات شروع کار که مردم‌از هرطرف بسوی مراکز اداری و تجاری سرازیر میشوند یا هنگام تعطیل کار و تعطیل مدارس . در باقی ساعات خیابانها بطور محسوسی خلوت میشودو تعداداتومبیل های درحال حرکت به‌حداقل میرسد ، چون مرد و زن مشغول کارند . نه دستگاه اداری اشخاص را مثل سنگ‌قلاب به‌اینطرف و آنطرف پرتاب میکند ، نه کسبه‌بابدقولی خود مشتری رامیبرند و می‌آورند !

چهارم – در تهران ، عده زیادی بدون دلیل و فقط ازسر تفنن و یا از زور بیکاری اتومبیل‌رانی میکنند .

پنجم – از ظرفیت اتومبیل حداقل استفاده صورت میگیرد و اکثرا با هر اتومبیل یکنفر آمدورفت میکند .

ششم – اتومبیلها نیز مثل مردم دور خودشان میچرخند و سرگردانند . برای اینکه جایی برای «پارک» کردن نمی‌یابند . کمبود «پارکینگ» مردم را مجبور میسازد در جاهای نامتناسب، در نقاط ممنوع و بحالت «دوبله» توقف‌کنندکه خود به‌پریشانی و نابسامانی وضع موجود می‌افزاید. ضمنایک‌اتومبیل تامحلی برای توقف پیدا کند مجبور میشود بارهاو بارها دور خودش بچرخد و وبال ترافیک شود .

بعضی ازین عوامل به‌آسانی برطرف نمیشود وچاره کردن آن محتاج زمان و امکانات زیاد است . ولی بعضی دیگر رامیتوان بکمک‌راه‌حل‌های فوری و کوتاه مدت رفع‌ورجوع‌کرد . چه‌عیب دارد ازین‌راه نیز کوششی بشود ؟

تفسیر سیاسی

بیست وپنجمین کنگره

اولین کنگره حزب‌کمونیست روسیه – سال ۱۸۹۸ در شهر مینسک تشکیل شد و جز معدودی از دست چپی های افراطی و پلیس امنیتی‌روسیه تزاری از برپا شدن این‌کنگره خبر نداشتند. بعدها پلیس روسیه ٥نفر از ۹ نماینده حزب راکه در آن کنگره حضور یافته بودند بازداشت کرد .

درکنگره بیست‌و پنجم حزب کمونیست روسیه که‌روز سه شنبه این هفته در مسکو گشایش یافته است ٥٠٠٠ نماینده شرکت کرده‌اند و چنانکه خبرگزاری رسمی شوروی (تاس) نیز گزارش داده‌این کنگره توجه تمام جهانیان را بسوی خود جلب کرده است.

شاید این طرز سخن گفتن درباره تحولی که‌از اواخر قرن گذشته تا امروز در وضع کمونیسم روسی روی داده است مبالغه آمیز باشد.ولی مطمئنا کنگره های‌حزب‌کمونیست شوروی که‌هره سال یکبار وهربار برای ده‌روز تشکیل‌میشود همواره نقطه تحولی مهم درامور شوروی است و اکنون که‌اتحاد شوروی یک ابرقدرت جهانی نیز شناخته میشود بدون شک برپا شدن کنگره حزب کمونیست آن اهمیت و آثار بین‌المللی دارد.

بعضی از کنگره های گذشته حزب‌کمونیست شوروی باوقایع خیره کننده‌ای همراه بوده‌اند . درروزهای پرتلاطم اوایل دهه ۱۹۲۰ ولادیمیرلنین که امروز مورد احترام کمونیستها است باحضورش در کنگره حزب سرو صدا و هیاهوی بزرگی برمیانگیخت. در ۱۹٥٦ نیکیتا خروشچف نخست وزیر ودبیر کل وقت حزب کمونیست شوروی سخنرانی معروف و تاریخی خود را درمحکومیت استالین دریکی دیگراز کنگره های حزب ایراد کرد.

بااینحال صرف نظر از چند مورد استثنائی انگشت شمار اغلب کنگره های حزب کمونیست شوروی با تدارکات بسیار دقیق و هماهنگ شده قبلی برپا میشوند و نمایندگان شرکت کننده که‌از زنان شیر فروش تا پروفسورها و استادان عالیمقام دانشگاه ها رادربر میگیرند – باروح‌اطاعتی که دارند سیاست های عرضه شده در کنگره راتصویب می‌کنند و برهر تغییراتی که‌احیانا دررهبری حزب صورت گرفته باشد صحه میگذارند. تمام تصمیمات مهمی که به‌تعیین مشی حزب و دولت شوروی مربوط میشود محصول مذاکرات و توافق های پشت پرده‌ای است که همواره به بالاترین سطح رهبران حزب مربوط میشود و تنها وظیفه نمایندگانی کبه‌ شرکت در کنگره دعوت میشوند «تصویب کردن» است .

جوانان چینی از روی روزنامه های دیواری که در آنها دشمنان مائو مورد حمله قرار گرفته‌اند یادداشت برمیدارند.

اوج نبرد برضد دشمنان مائو

فیگارو

نخستین سرمقاله‌ای که روز سه‌شنبه درباره «جنبش انتقاد از منحرفان راست» در صفحه اول روزنامه مردم انتشار یافت جای تردید باقی نمی گذارد که‌مبارزه بدستور شخص‌پرزیدنت مائوآغاز شده و هدف‌آن پره‌ای از بلند پایگان حزب کمونیست وبویژه «تنگ‌هسیائوپینگ»معاون‌اول‌نخست وزیر چین است.

سرمقاله روزنامه مردم ضمنا برخی جزئیات تاریک نهضت‌جدید راروشن کرده و تایید نموده است دامنه جنبش‌به سراسر چین و بویژه بروستاها گسترش یافته است.

مبارزه انتقاد علیه « پینگ » که‌از روزنامه‌های‌دیواری وروزنامه های رسمی بدون ذکر نام آغاز شده به‌برخی از واحد های بزرگ صنعتی سرایت کرده است .

نویسندگان سرمقاله روزنامه های رسمی وروزنامه‌های دیواری از رهبرانی که‌درراه سرمایه‌داری گام برداشته و می‌خواهند اصول کاپیتالیستی را در دستگاه های رهبری سیاسی و اقتصادی‌کشور بکار بندند بشدت انتقاد میکنند.

روزنامه مردم در سرمقاله‌خود در عین‌حالی که‌از کشاورزان‌چینی میخواهد در کشت بهاره نهایت سعی‌و کوشش را مبذول دارند تاکید میکند که مبارزه بین دو طبقه دوراه‌و دو خط مشی‌سیاسی در روستاها باوج شدت رسیده است.

روزنامه مردم بسرای نخستین بار به‌نقل از پرزیدنت مائو نوشته است «چه کسی می تواند سه دستور کلی رامحور قرار دهد؟ مفهوم ثبات ووحدت‌از میان رفتن مبارزه طبقاتی‌نیست.» این اندیشه اصولی پرزیدنت‌مائو در حقیقت ریشه جنبش راتشکیل میدهد و نقل آن از قول مائو بمنزله انتقاد مستقیم تنگ‌هسیائو پینگ ازجانب‌رهبر حزب کمونیست چین است.

معاون اول نخست وزیر چین در روزنامه های دیواری پکن و شهر های دیگر به تهیه‌و اجرای یک برنامه تجدیدنظر طلبی که سه دستور کلی را محور آن‌قرار داده متهم شده است.

این مساله آنقدر ها هم که بنظر میرسد مبهم نیست چه روزنامه های رسمی چند روز قبل توضیح دادند که منحرفان راست باقرار دادن‌سه دستورالعمل پرزیدنت مائو در یک پایه و بدون آنکه برای مبارزه طبقاتی حق‌تقدم قائل شوند دچار اشتباه بزرگی‌شده‌اند.

مبارزه طبقاتی

دو دستورالعمل دیگر، یکی‌در باره حفظ وحدت وثبات دیگری‌در باره ساختمان اقتصاد ملی‌است.

دراین مورد باید یادآور شد تنگ هسیائوپینگ در یک مجلس مهمانی رسمی که روزسی‌ام سپتامبر بمناسبت عید ملی چین وبنام چوئن‌لای ترتیب داده شده بود اظهار داشت‌که بایدتعلیمات پرزیدنت مائو رابه‌کار بست. او این دستور هارایکی‌یکی برشمرد ولی برای مبارزه طبقاتی تقدم‌قائل نشد. باحتمال نزدیک به یقین اشتباه بزرگ تنگ هسیائوپینگ و بسیاری از رهبران چین که‌از آن پس سه دستورالعمل را به عنوان محورانتخاب کرده‌اندهمین مساله است. در حالیکه پرزیدنت مائو مبارزه طبقاتی را محوراصلی معرفی کرده‌است.

برعکس از بررسی اسناد و نوشته های رسمی چین برمی‌آید که « هواکوئوفنگ » از جمله شخصیت‌هایی است که‌از«کوران انحراف طلبی راست » برکنار مانده است و بهمین جهت بجای تنگ هسیائوپینگ باسمت کفالت نخست وزیری جانشین چوئن‌لای شده است.

هواکوئوفنگ در نیمه ماه‌اکتبر هنگام‌پایان‌مذاکرات یک کنفرانس که پیرامون کشاورزی‌ملی‌تشکیل شده بود با دادن گزارشی که در تنظیم آن‌نهایت احتیاط درنظر گرفته بود در «دام منحرفان راست» نیافتاد . او درگزارش خود تاکید کرد‌که‌باید خط مشی سیاسی و اصولی راکه‌پرزیدنت مائو تعیین کرده‌است بکاربست. در این زمینه نخست از مبارزه طبقاتی و پس‌از آن از پیشرفت اقتصادی نام‌بردبدون این که‌مساله وحدت‌و ثبات راپیش بکشد.

از همان هنگام دوگروه مخالف که هریک دستورالعمل سه‌گانه مائو را بنحوی تعبیر میکنند در برابر یکدیگر قرار گرفته‌اندبه نظر میرسد عده زیادی ازرهبران حزب نیز جرو کسانی هستندکه دستورالعمل پرزیدنت مائو را «بد» تعبیر کرده‌و نامشان‌درلیست منحرفان راست برهبری تنگ – هسیائوپینگ قرار گرفته است.

اظهارات «چه‌تسون » رئیس کمیته‌انقلابی‌دانشکده‌صنعتی«چینگ چائو» برئیس جمهوری سابق آمریکا ریچاردنیکسن جای‌تردید باقی نگذاشته که هدف اصلی مبارزه کنونی شخص «تنگ‌هسیائو پینگ »است.

«چه‌تسون » به نیکسن گفته است: بعضی ها در داخل کمیته مرکزی حزب از رهبرانی که در سطح های مختلف سلسله مراتب حزبی راه سرمایه داری را پیش گرفته‌اند پشتیبانی میکنند و در میان آنها یک‌نفرشان درجریان انقلاب فرهنگی بشدت مورد‌انتقاد قرار گرفت ولی هنوز اشتباهات خودرا جبران نکرده‌است.

نوشته : محمد زکی عبدالقادر هفته نامه اخبارالیوم

شایعه‌سازش اردن‌واسرائیل

انجام گفتگو های‌مستقیم میان اردن و اسرائیل همیشه مورد بحث بوده است ... آیا واقعا میان مسئولان دولت هاشمی اردن از یکطرف و اسرائیل از طرف دیگر گفتگو هایی در جریان میباشد ... و اگر چنین گفتگو هایی انجام نشده آیا احتمال دارد میان اردن و اسرائیل تماسی حاصل گردد ؟ این پرسشی است که بعضی‌اوقات بصورت درگوشی شایع میشود و اوقات دیگر بصورت علنی درمحافل مختلف خاورمیانه و مطبوعات جهانی مطرح میگردد .

محافل اسرائیل در مورد تصمیم ملک‌حسین دایر بر تعویق انجام انتخابات عمومی‌مجلس اظهارنظر میکنندکه ملک حسین بدان جهت چنین تصمیمی گرفت که مایل نیست بهانه‌ای بدست اسرائیل بدهد تا تغییراتی در ساحل غربی رودخانه اردن بوجود آورد و ضمنا بتواند نقش سابق خود را بدست آورد وبنام ساکنان ساحل غربی رودخانه اردن گفتگو نماید .

این اعتقاد رااظهارات زیدالرفاعی نخست وزیر اردن تقویت میکندکه‌گفت‌انجام انتخابات فقط در ساحل شرقی رودخانه اردن ، به دشمن فرصت میدهد تا در اجرای طرح های سیاسی خود جری‌تر شود .

گذشته از این انجام انتخابات عمومی ممکن است ملک حسین‌رادر برابر یک بن‌بست عجیب قراردهد . زیرا ازطرفی شرکت دادن ساحل غربی رودخانه اردن در انتخابات معینش عدم اجرای قطعنامه های کنفرانس‌رباط است که علنا و رسما به آن پای‌بند میباشد ، و از طرف دیگر منحصر ساختن این انتخابات به ساحل شرقی رودخانه‌اردن‌معنیش صرفنظر کردن از ساحل غربی آن رودخانه است که هیچگاه چنین میلی ندارد .

مطبوعات بین‌المللی یادآور شده‌اند که زیدالرفاعی نخست وزیر اردن در این باره با حافظ اسد رئیس جمهوری سوریه و ملک خالد پادشاه عربستان سعودی گفتگو کرده و در اثر آن ملک خالد ، رهبر سازمان رهائی بخش فلسطین یاسرعرفات را نیز ازاین‌گامها آگاه کرده است ، و شاید اظهارات اسحاق رابین روشنگر دیگر این ماجرا باشد که گفت ممکن است مشکل فلسطین از طریق گفتگو با اردن حل شود .

مساله‌ای که جلب توجه میکند این‌است که اسحاق رابین چند ساعت پس از بازگشت از واشنگتن اظهار داشت که در مورد اردن با ایالات متحده امریکا توافق کرده است . بدنبال این اظهارات منابع آمریکایی وجود هرگونه توافقی را از این نوع تکذیب کردند، گرچه یادآور شدند که چنانچه مطالبی در این‌باره در گفتگوها مطرح شده فقط نظرات رابین بوده و درباره آن هیچگونه توافقی صورت نگرفته است .

«گاردین» چاپ انگلیس از قول منابع اسرائیل نوشته است که ملک حسین آماده میباشد تا باردیگر به‌صحنه بازگردد زیرا او بهترین کسی استکه میتواند درباره‌عقب‌نشینی اسرائیل ا ز ساحل غربی رودخانه اردن‌گفتگو نماید . این محافل همچنین تصمیم ملک حسین را دایر به تشکیل مجدد جلسات پارلمان که از نوامبر ١٩٧٤ تعطیل بوده دلیل ارادمو اعتماد به‌نفس میدانند ، اطراف ذینفع در بخش عربی و در بخش یهودی بیت‌المقدس هم‌منتظر تحقق یافتن این اعتماد بنفس میباشند .

روزنامه «هارتز» چاپ اسرائیل مینویسد برای پیش‌بینی بعضی از مسئولان عالیرتبه در واشنگتن میتوان گفتکه در «وضع‌مناسب» نمیتوان انجام گفتگوهای مستقیم را میان‌اردن و اسرائیل بعید دانست .

همین مسئولان عالیرتبه همچنین اعتقاد دارند که به احتمال زیاد اردن هاشمی روش خود را برای انجام گفتگو با اسرائیل در مورد ساحل غربی رودخانه اردن تغییر خواهد داد .

اگر علاوه برمطالبی که در بالا گفته شد، مواردی مانند مسافرت‌ملک‌حسین به واشنگتن و بروز اختلافات و چند دستگی در سازمان رهائی بخش فلسطین در مورد اقدام اردن به دعوت از پارلمان قدیم ، و اظهارات عده‌ای دایر به وجود توافق قبلی در این باره با سوریه و فلسطینی ها ... راهم بیفزائیم باید منتظر رویداد های مهمی در جهت مخالف قطعنامه های کنفرانس سران عرب در رباط باشیم ... رویدادهایی که از موفقیت هایی که تاکنون سازمان رهایی‌بخش فلسطین درصحنه بین‌المللی و و صحنه عربی کسب کرده خواهد کاست و بطور کلی روی «مساله اعراب» اثر خواهد گذاشت .

سر نوشت نبرد روی شنهای داغ صحرا

گروهی از جنگجویان صحرا از روی یک تپه شنی عبور میکنند آنها در جستجوی کاروان های نظامی مغرب هستند .

گزارش خبرنگار ابزرور

ازصحرای غربی

بابا میسکه – دکتر درجامعه شناسی‌استاد سابق‌دانشگاه‌پاریس و رهبر استقلال طلبان جبهه پولیزاریو .

در صحرای غربی ، چریک های جبهه پولیزاریو که برای دست‌یابی به استقلال صحرا می جنگند به نوعی نبرد که آخرین‌بار درجریان جنگ دوم جهانی بوسیله یک گروهان انگلیسی‌صورت‌گرفت، دست یافته‌اند . آنها از این اصل استفاده و پیروی می کنند که در صحرا دشمنی که جرات می کندبه یک سرزمین ناشناخته و وسیع نیرو بفرستد ، در برابر عملیات چریکی موتوریزه بی نهایت آسیب پذیر است .

سلاح این جنگ که‌جنگجویان صحرا برای مقاومت در برابرارتش مسلط مغرب ازآن بنحوی‌موفقیت‌آمیز استفاده می کنند ، «لندرور» است. چریک های پولیزاریو ، تعدادزیادی از این جیپ‌ها دارند، که بیشترشان را از چنگ‌اسپانیائی ها خارج کرده‌اند .

از تعدادی از این جیپ‌ها بعنوان«اسب‌کار»دراردو گاه‌هایی که من ازآنها دیدن کردم استفاده می شود اما جیپ هایی که‌درحمله های انتقامی شرکت میکنند ،فوری شناخته میشوند . این جیپ‌ها از هرابزار اضافی عریان شده‌اند حتی از شیشه جلو ودر محل‌پشت صندلی راننده یک حلب ٥٠گالنی پراز سوخت دیزل گذارده شده است . درگوشه دیگر همین محل یک کیسه پر از خرما ، دومشک آب و مقداری سلاح – بیشتر مسلسل و خمپاره وبازوکا ، دیده می‌شود .

٦– سرنشین هریک از این جیپ‌ها تنهاباهمراه یک جوخه چندنفری به پاسگاهها حمله‌میکنند، مین‌گذاری می کنند یا درمواردی انبارهای ذخایر دشمن رامنهدم میکنند . آنها همچنین تا جنوب مغرب پیش میرانند و هدف های نظامی را مورد حمله قرارمیدهند.

سقط الحمرا ، بیابان‌هموار و وسیع و مسطحی است که در آن می‌توان « لندرور » ها را بسرعت راند . باوجود این پست وبلندی های بیرون از شماری در آن‌وجود دارد که میتوان ازآنها بعنوان پنهانگاه استفاده کرد .

جیپ سواران صحرا به کمک وسایل جهت‌یاب ، صدها مایل راه را از محلی به محل دیگر ، بدقت طی میکنند . قدرت بینایی وشنوایی آنها بسیار زیاد است راننده جیپی که من نیز درآن سوار بودم ، میتوانست نزدیک شدن‌یک«لندرور» دیگر راپنج دقیقه پیش از آنکه‌من در دوربین صحرایی‌ام آن راببینیم، تشخیص بدهد .

مغربی‌ها بصورت کاروانی که بوسیله زره‌پوش‌ها حمایت میشود وصدای حرکت‌شان را درشب میتوان از ٢٠ مایلی شنید حرکت می کنند . وقتی یک کاروان سرانجام به مقصد می رسد اردو بنحوی غیر عادی خالی است و مغربی‌ها ، پس از منهدم‌کردن‌چند کلبه حصیری پراکنده می شوند .

اکنون که بیشتر مردم شهر نشین برای آنکه سلامت‌بمانندمورد حمایت نیروهای مسلح قرار می گیرند ، پولیزاریو قصد دارد بی ترس از انتقام دامنه جنگ را توسعه دهد و برای دفاع ازخود هیچ اردوگ‌اه یا پایگاه ثابتی برپا نکند .

مغربی‌ها هنوز نتوانسته‌اند نیروهای پولیزاریو را از نیروهای، الجزایر که حامی آنها هستند ، جداکنند.یکسربازقبیلی میگفت : « صحرامرزی ندارد صحرایی‌ها رانمیتوان از رفتن بهر نقطه‌یی بازداشت – خاصه از رفتن به موریتانی که هنوز مرز مشخصی ندارد .

مردم صحرا ، که چریک‌هایشان در برابر نیرو های موریتانی ،دست کم به نسبت دو بر یک هستند ، با رضایت خاطر از موریتانی‌صحبت می‌کنند . نتیجه این است که‌مردم موریتانی بیش از پیش متکی به کمک نظامی مغرب شده‌اند. موریتانی ، که از معامله‌اسپانیا – مغرب بر سر مشارکت در معادن فسفات صحرا بی نصیب مانده شاید مایل باشد هرگز درباره صحرای غربی سخنی نشنود ، اما الجزایری ها ، پس از شکست مهلک ستون اعزامی‌شان به ام قلعه ،اکنون خود را به کمک مالی و مادی جنگجویان صحرا محدود کرده‌اند .

دراردوگاه کوچک بئرخالوثه واقع در یک مایلی مرز صحرا من با رهبر یک گروه جیب سوار که برای تهیه گزارشی ماموریت یافته بود صحبت کردم . مردانی که در لندرورشان بودند ،صورت‌های خود را با شال پیچ کرده‌بودند، وفقط چشمهایشان بیرون‌بود در جیب آنها دو نارنجک ،دو دوربین و پنج شش پرتغال‌که هدیه‌یی ازاردوگامبود ،وجود داشت . سه سرنشین دیگردر قسمت عقب جیپ روی چند حلب محتوی سوخت و آب، سوار بودند .

افسر فرمانده‌شان گفت که آنها از یکحمله به گولی‌میم، شهرک اصلی جنوب مغرب بازگشته‌اند . آنها در ماموریت بعدی‌شان شاید به موریتانی یا به گلتا واقع درجنوب بروند

او گفت که خودش هم ماموریتی پزشکی در العیون داشته است ، و زنش درحال حاضر ، در اردویی واقع در ٢٠ مایلی العیون‌به کارپزشکی مشغول است ،اما فرصتی‌برای دیدن اوندارد،زیرا نمیداند که چه موقع مجددابدین قسمت‌ها بازمیگردد .

این افسر ، فقط ٥ دقیقه‌پس ازورودش‌دوباره سوارلندرور شد وبه‌صحرای غربی‌بازگشت. یکی از افراد او که تفنگش را به علامت خداحافظی تکان میداد ، بزودی در میان گردو غبار از نظر پنهان ماند .

لوموند

نیکسون درجنگ چین وشوروی

چه کسی میتوانست تصور کند که ریچارد نیکسون بعداز ماجرای غم‌انگیز واترگیت وفرار عاری از افتخارش از کاخ‌سفید وپس‌از اشباع شدن دروغها ودغلی های دوران ریاست جمهوریش – روزی باردیگر به صحنه سیاست بین المللی باز خواهد گشت و ازآن مهمتردر چین که مایل است سرمشقی‌از خلوص ومنزه‌طلبی انقلابی‌باشد وبه تمام جهانیان درس تقوای سیاسی بدهد خودنمایی خواهد کرد ؟

سفر « خصوصی»نیکسون به پکن کاری بود که اوآشکارا میتوانست از انجام دادنش خودداری کند , با اینحال ماجرایی که اکنون با این‌سفر بوجود آمده بدست او ایجاد نشده است . ابتکار علم کردن این « قضیه » را خودچینی‌ها ابداع کرده‌اند . دعوت‌کردن رئیس جمهوری سابق آمریکا به پکن از طرف رهبران چین تصمیمی بود که بطور مشهود کاخ سفید واشنگتن راهراسان و گرفتار دردسر کرد. دولت آمریکا ابتدا کوشید اهمیت‌سفر نیکسون را ناچیز جلوه دهد و حتی آن را نادیده بگیرد اما بعدازآنکه مردان کاخ سفید دریافتند که بایک واقعه سیاسی سروکار دارند از موضوع قبلی اعراض کردند : اکنون‌هنری کی‌سینجر وزیر خارجه آمریکا اعلام میکند که میخواهد«ماهیت مذاکرات نیکسون‌بارهبران‌چین» را بداند والبته احساس‌وداوری رئیس جمهوری سابق آمریکارا نیز دراین‌باره درک کند .

آمریکا در فهم معنای دیداری که برایش بقدر کافی غریب و نامعهود بنظر میرسد حیران است اگرچه این سفر حیات سیاسی آمریکا راتاآبدان اندازه‌هم‌که معمولا تصورمیشود آشفته نخواهد کرد . ریچارد نیکسون قصد آزار دادن حزب جمهوریخواه را که در این روزها سخت گرفتار مبارزه انتخاباتی است ندارد.

برای اینکه واقعیت را بیان کرده باشیم باید یادآوری کنیم که «ماجرای » سفر نیکسون به پکن اساسا قضیه‌ای چینی‌است. در این نکته که این‌روزها بحرانی وخیم وحاد حزب کمونیست چین را دستخوش غلیان کرده و نتیجه‌ای که چین‌مالا از این بحران خواهد گرفت مجهول است و آن را به هیچ وجه نمیتوان بااطمینان پیش‌بینی کرد تردیدی وجود ندارد

اما دیپلماسی پکن تا آنجا که مفهوم عکس تلقی وجود بحران کنونی را از عرضه و اثبات کند تغییر ناپذیر باقی میماند . رادیو ومطبوعات چین بیش ازپیش تبلیغات‌خود را علیه اتحاد شوروی و بر ضد «تزار های جدید»خصمانه تر میکنند : از صف های دراز مردم شوروی در برابر دکان های نانوایی گرفته تا مداخله شوروی درآنگولا و از١٠٠٠ اردوگاه کار اجباری که برای شکنجه دادن زندانیان سیاسی در روسیه بوجود آمده‌اند و از مجمع‌الجزایر گولاگ (نام کتاب ضد شوروی الکساندر سولژنیتسین) تا حضور ناو های جنگی‌شوروی‌دراقیانوس هند همه‌و همه اینها مضامین مطلوبی هستند تابرای‌پرخاش‌گری های وسایل‌ارتباط جمعی چین علیه دارو دسته تحت رهبری لئونید برژنف دبیر کل حزب کمونیست شوروی‌مورد استفاده قرار گیرند .

سیاست «دتانت» (تشنج – زدائی) بطور آشکار یکی از هدفهای ایده‌آل چینی هایی استکه برایشان بخشیدن‌فورد وکی‌سینجر بخاطر امتیازهایی که‌در چارچوب آن سیاست‌به مسکو داده‌اند وبخاطر اینکه در برابر «توسعه طلبی های» شوروی چنانکه سزاوار است واکنش نشان نداده‌اند غیر ممکن است در حالیکه ریچارد نیکسون‌در سال های ریاست جمهوری خود ندرتا از بکار بردن زور و قدرت برای‌مهار کردن همان «توسعه طلبی» کذایی واز ابراز عریان ترین شیوه دشمنی با کمونیسم خودداری کرده است . صرف نظر از همه چیز مگر جزاین استکه‌تمام بنای‌مشغله نیکسون دردوران فعالیت سیاسی وی بر شالوده کینه توزی برضد کمونیسم قرار داشته است ؟ آنچه که قبل از هرچیز برای پکن ارزش‌دارد دشمنی‌ناهنجار وبی‌رحمی است که نیکسون درگذشته برضد شوروی‌بخرج داده است . او حتی روز یکشنبه گذشته نیز هنگامیکه درحضور رهبران‌پکن‌سخنرانی میکرد، ساده لوحی کسانی را که تصور میکنند که صرفا با حضور یافتن‌در کنفرانس‌امنیت وهمکاری های اروپایی در هلسینکی و باقراردادن‌امضای خود درپای اعلامیه‌ای مرکب از «اصول» خشک و میان‌تهی توانسته‌اند صلحی پایدار در اروپا و جهان برقرار کنند ملامت کرده است .

میان «امپریالیسم» و«سوسیال» امپریالیسم (به‌بیان ساده تر میان آمریکا و شوروی) چین ظاهرا هیچیک را انتخاب‌نمی‌کند. معهذا کاری که رهبران پکن انجام میدهند این استکه اولی (آمریکا) را بخاطر اهمالش در نبرد جانانه کردن برضد دومی (شوروی) قابل ملامت میدانند .چین درحقیقت «دشمن» را برخیانت کننده ترجیح میدهدواین منطق اخیر مفتاحی است که باید بوسیله آن‌معمای سفر نیکسون به‌پکن راحل کرد

سومین دوره مسابقات بین‌المللی فوتبال جام والاحضرت ولایتعهد

جوانان ایران و شوروی بازیگران دیدار سرنوشت

شیراز هرگز چون بعدازظهر دیروز درتب فوتبال فرو نرفته بود. دودیدار مرحله نیمه‌نهائی سومین دوره مسابقات بین‌المللی جوانان ، جام والاحضرت همایون ولایتعهد هیجانی زایدالوصف به ورزشگاه تاجگذاری این شهر بخشیده بود. جوانان شوروی باشکست ۰ـ۳ جوانان خوزستان ، تیم قهرمان سال پیش در دیدار نخستین نیمه نهائی ، به عنوان اولین فینالیست برای دیدار نهائی که فردا ساعت ۳ بعدازظهر انجام میگیرد برگزیده شدند . اما دردیدار دوم که تیم ملی جوانان ایران در مجموع ۳ـ۵ برجوانان مجارستان غلبه کرد و حریف فینالیست روسهاشد پیروزی به آسانی بدست نیامد .

مجارها که با عنوان تیم قهرمانی مسابقات مقدماتی گروه‌بدراهواز، قدم به نیمه نهائی گذارده بودند ، باگلی غافلگیرکننده از دقیقه ۱٤ پیش‌افتادند . گل برتری جوانان مجرستان درپی یک ضربه آزاداز جبهه چپ و بوسیله ساندورویکزه بثمر رسید . روی این ضربه، در جلوی دروازه توپ نصیب پیتر زولتان‌شد. شلیک‌سهمگین او باعث بهم‌ریختگی شیرازه دفاعی تیم جوانان ایران شد و با استفاده از همین موقعیت رپاد توما مدافع راست وپیش آمده مجارها ، دروازه ایران را گشود .

۲ دقیقه مهلت

جوانان ایران برای تلافی این گل از همان نیمه‌اول‌دست به تلاش مضاعف برداشتند اماسایه سنگین شکست و محرومیت از حضور دردیدار فینال ، خیلی بیشتردر نیمه‌دوم آنها را در عذاب گذارد .نتیجه اینکه با همه توانائی خود و با یکطرفه کردن بازی، طول ٤۰ دقیقه دومهرای کسب‌نتیجه مساوی دست بهرکاری‌زدند. غم ناکامی تا ۲ دقیقه بهپایان بازی بر تیم خودی وبروجود تماشاگران شیرازی کم‌بتدریج و ناامیدانه ورزشگاه را ترک می‌گفتند ، سایه افکنده بود . اما درست‌دردقیقه ۷۸،بالاخره طلسم دروازه مجارها شکست و در پی یک حمله دستجمعی سیزپوشهای ایران ، بهتاش فریبا هافبک تازه وارد تیم جوانان که در غیبت حبیب خبیری بخاطر مصدومیت ، جانشین او در خط میانی شده بود ـ از درون محوطه جریمه گل‌نجات دهنده تیمش را زد .

این گل ورزشگاه را ازشادی بیک پارچه آتش‌تبدیل کرد. اما در پی گل برتری نه طول ۲ دقیقه باقیمانده ونه‌در دو ۱۰ دقیقه وقت اضافی ، هیچیک از دو حریف توفیقی بدست نیاوردند و بناچار سرنوشت به ضربات پنالتی کشیده شد . زولت گیرون، کاپیتن‌مجارها زننده اولین ضربه پنالتی بود و از این پنالتی‌یک گل‌ساخت. غلام پیروانی مرد موفق و کاپیتن جوانان ایران در پاسخ اولین گل حریف در ضربات پنالتی ، اولین پنالتی تیم خود را به گل تبدیل کرد. فرانس فقس دیگر مدافع میانی مجار از پنالتی دوم‌گل‌دوم‌راساخت. حسین فرکی توپچی پر امید جوانان ایران هم با توفیق‌در ضربه پنالتی خود باردیگر نتیجه را برابر کرد .

پنالتی اوت شده

ایمره ناگی مامور سومین پنالتی مجارها با بخارج فرستادن این پنالتی ، اولین نشانه‌های نگرانی را در چهره یارانش‌بوجودآورد.بخصوص که بهتاش فریبا از پنالتی سوم ایران ، گل سوم را ساخت . حمید ملک احمدی دروازه‌بان جوانان با مهار ضربه پنالتی لازلو کیمتی ، نگرانی مجارها را به اوج رسانید و محمود جان‌فدا هافبک راست ایران با بثمر رساندن چهارمین پنالتی ، سرنوشت‌نهائی‌مسابقه رانعیین کرد.

جوانان ایران‌درضربات‌پنالتی ۲ـ٤ ودرمجموع ۳ـ۵جوانان مجارستان را مغلوب و حذف کردند . بدین ترتیب‌دیدارفینال این دوره از مسابقات جام والاحضرت همایون‌ولایتعهد ، تکرار نبرد نخستین ایران و شوروی در دور مقدماتی‌است که شورویها در آن دیدار ۰ـ۱ فاتح بودند .

در ساعت ۱٫۳۰ فردا ، مجارستان و خوزستان نیز بر سر مقام سوم مبارزه خواهند کرد . این دو هم در دور مقدماتی‌یکبارباهم‌روبروشده‌اند که مجارستان ۰ـ۱ فاتح شد .

در نیمه دوم جوانان ایران سراپا حمله بودند و ناقبل ازگل‌مساوی بدفعات دروازه مجارها راهواجه زادمهر را در بین۲ مدافع مجاری درحال شلیک توپی نشان میدهد. با خطر نمودند . تصویر محمد حمید مجد تیموری(چپ)نیزشاهد صحنه است .

بازنده نخواهیم بود

دیشب حشمت‌مهاجرانی‌مربی تیم ملی جوانان درحالیکه از شادی برد بچهایش مقابل مجارستان ، اشک شوق بر گونه داشت ، درمورد دیدار فینال با اطمینان تاکید کرد که این‌بارشاگردان‌او مقابل‌جوانان شوروی مغلوب نخواهندبود. درحالیکه‌و النتین نیکولایف‌مربی ٥٤ ساله روسها درعین تاکید این نکته که جوانان ایران سخت‌ترین حریف تیم او در دور مقدماتی بوده‌اند ، از پیش‌بینی سرنوشت جام طفره رفت. او معتقد به قانون توپ گرد است و اینکه برای هیچ مسابقه‌ای هیچ‌چیزقابل‌پیش‌بینی نیست .

شوروی درسد خوزستان، ۰ـ۳ پیروزشد

درجنگ پنالتی‌ها، ایران ۲ـ۴ مجارستان رامغلوب کرد

فردا: تهرانجوان ـ تراکتورسازی

ساعت ٤ بعد از ظهر فردا (جمعه) تیمهای فوتبال تهران جوان و تراکتورسازی تبریز دیداری دوستانه در زمین شماره ۲ استادیوم امجدیه برگزار مینمایند .

تهرانجوان و تراکتورسازی از تیمهای حاضر در لیگ درم باشگاههای ایران میباشند ، تراکتورسازی‌درآخرفصل‌اخیر جام تخت‌جمشید به عنوان آخرین تیم شهرستانی جدول سقوط کرد و تهرانجوان امسال شانس حضور دربازی های لیگ دوم را بدست‌آورد.

تهرانجوان قبلا در دیداری دوستانه بانکملی را شکست داده است و میتوان انتظار داشت جدال ایندو حریف تهرانی و تبریزی از کیفیتی جالب‌برخوردارباشدکه‌بهرحال موقعیت‌ایندورابهترمیشناساند.

بازی ساعت ٤ بعد از ظهر جمعه در زمین شماره۲امجدیه آغاز می‌شود .

شوروی ۳ـ خوزستان صفر

چهارشنبه ٦ اسفند ۱۳۵٤ ، ورزشگاه تاجگذاری شیراز (مرحله نیمه نهائی سومین‌دورهمسابقات بین‌المللی جام والاحضرت ولایتعهد) .

جوانان شوروی ۳ (آندزی ردکوس دقایق ۲۹ و ٤۷، آلکساندر کوژلف دقیقه ۷۳) ـ جوانان خوزستان صفر ، داوری متوسط لاتانزی از ایتالیا ، کمک‌داوران بلا از مجارستان و زمانی از ایران ، هوا ابری ، زمین نیمه‌چمن ، تماشاگر حدود ۸ هزار نفر . بازیکنان‌دوتیم:

شوروی : ایگورزانویف ـ سرگی بوزوفسکی ، ویکتور ساموخین ، والری شاویکو ، والری‌خوبچارف‌ـ نیکولای واسیلی‌اف، بورس‌کوسنتسف (کاپیتن) ، آندزی ردکوس رامازشنگلیا، آلکسی‌بیلنکف (ویکتوراستولچین از دقیقه ۵۷) ، آلکساندر کوژلف . مربی : والنتین نیکولایف

جوانان خوزستان : یعقوب فرسیات ـ غلامرضا دانائی (حسن علی‌پور از دقیقه ٤۱) ، سعید سودانی ، صادق عویدی ، حسن سلیمانی‌زاده ـ غلامعلی میرافضل (شیرانی از دقیقه ۷٤) طاهر موسوی، ابراهیم‌قاسمپور (کاپیتن) ـ حبیب کارجو ، عبدالرزاق خادم‌پیر ، مجید بشکار. مربی : عباس گیشوئی .

ایران ۵ ـ مجارستان ۳

چهارشنبه ٦ اسفند ، ورزشگاه تاجگذاری شیراز (مرحله نیمه نهائی سومین دوره مسابقات بین‌المللی جام والاحضرت ولایتعهد)

جوانان ایران ۱ (بهتاش فریبا دقیقه ۷۸) ـ جوانان مجارستان ۱ (ریادتوما دقیقه ۱٤) ، در ضربات پنالتی ، ایران ٤ (غلام پیروانی ، حسین فرکی ، بهتاش فریبا و محمودجان‌فدا) ـ مجارستان ۲ (زوت گیرون) ، فرانس فقس) ، داوری خوب لی از کره جنوبی، کمک داوران عظیم‌زاده از شوروی و محمد ریاحی از ایران ، هوا بسیار سرد توام با باران متناوب زمین نیمه چمن ، تماشاگر حدود ۱۵ هزار نفر . بازیکن اخطارگرفته ایمره ناگی از مجارستان . بازیکنان دو تیم :

ایران : حمید ملک‌احمدی ـ باغدیک عابدیان ،اصغر صدری ، غلام پیروانی (کاپیتن) ، غلام زینی‌وند (بهرام میرشیبانی از دقیقه ٤۱) ـ محمود جان‌فدا ، مسلم‌خانی ، بهتاش فریبا ـ محمد زادمهر ، حمید مجدتیموری، حسین فرکی . مربی : حشمت مهاجرانی .

مجارستان : ایمرمکیس ـ ریادتوما ، زولت گیرون (کاپیتن) ، فرانس‌فقس،تیبور فارکاس، جانوش‌اوسپرگی، لاجوس پوروگی (بلاهگدوس‌از دقیقه ۷۸) ـ ایمرمناگی، لازلو گیمتی ، پیتر زولتان ، ساندور وینکزه .

والیبال جام پاسارگاد

پرسپولیس ـ دخانیات ـ آبگینه: فاتحین سه‌میدان

★ پرسپولیس و دخانیات دیشب آخرین حام را پیش از رسیدن به جدال سرنوشت ، پیروزمندانه برداشتند.

پرسپولیس ۰ـ۳ پاس همدان را برد و دخانیات ضمن یک گیم‌باخت «راه‌آهن» راپشت‌سر گذارد .

پرسپولیس که همزمان با جدال دخانیات ـ راه‌آهن ، دیدار با پاس‌همدان‌را درسالن شماره ۲ نصیری آغاز کرده، خیلی سریع‌تراز رقیب به‌کارش پایان داد درحالیکه «راه‌آهن» آسان شکست را نپذیرفت .

راه‌آهنی‌ها اگرچه‌آن‌تب‌وتاب قابل انتظار را نداشتند ، ولی با یک گیم شکست دخانیات در قسمتی از بازی به قالب یک حریف سرسخت و پرتوان فرو رفتند ولی در سه گیم‌دیگر حرف‌زیادی‌برای گفتن‌نداشتند.

در قزوین ، نبردپاس رضائیه و آبگینه به پیروزی ۱ ـ ۳ قزوینی‌ها انجامید .

آبگینه که هفته‌پیش‌راه‌آهن‌را در مشهد مغلوب کرده بود ، در این جدال نیز کیفیتی قابل بحث نشان داد و پیروزی دلپذیر دیگری بدست‌آورد.

بهرحال درحالیکه پرسپولیس و دخانیات یک‌جدال‌دیگربرابر هم در پیش دارند، پرسپولیس ضمن امتیاز مساوی «٤۰» با رقیب بلطف گیم‌شماری بهتر در صدر جدول قرار دارد .

پرسپولیسی‌ها با ۵۸ گیم برد تنها ۱٦ گیم باخت دارند ، و دخانیات درمقابل ٦۰ گیم برد صاحب ۲۳ گیم باخت میباشد .

و پیش از جدال بزرگ پرسپولیس ـ دخانیات،تیمهای تاج ـ هما روز جمعه برسر مکان سوم پیکار می‌کنند که‌بهر تقدیر از هم‌اکنون انتظار فوق‌العاده‌ای برای فرا رسیدن این نبرد بزرگ‌سال پرسپولیس دحمایات شکل گرفته است .

● دخانیات ـ راه‌آهن : یک شانس دخانیات این بود که حریف آن جوش و خروش و تاب و توان قابل انتظار را نداشت راه‌آهن فقط یک گیم درحدی کم‌وبیش موفق ظاهر شد که همان گیم را هم برد و جز آن حریف تهدید کننده‌ای نتوانست باشد .

ضعف در توپگیری‌وجایگیری دشواری بود که در کار مشهدیهانقصی‌بزرگ وچشمگیر بشمار می‌آید و این از عوامل حساس ناکامی راه‌آهن بود .

دخانیات هم اگرچه بازی را برد ولی کوبندگی و نمایشی چون یک رقیب‌پیشتاز نداشت.

گیم اول را دخانیات ۱۲ـ۱۵ برد و پس ازاینکه گیم‌دوم را ۱۵ـ۱۷ باخت ، گیمهای سوم و چهارم را ۱۱ـ۱۵ و ٦ـ۱۵ برد و ۱ـ۳ فاتح میدان راترک گفت .

★ پرسپولیس ـ پاس‌همدان: بازی دوحریف‌همدانی‌وتهرانی یک دیدارآرام‌بود که‌سرنوشت آن پیشاپیش روشن‌مینمود پرسپولیس اصراری‌درشکست سنگین حریف نداشت و با آرامش بیکار با میهمان دنبال کرد ودر سه‌گیم ۳ـ۱۵ ،۷ـ۱۵ و ۱۳ـ۱۵ به آنچه میخواست دست یافت .

● آبگینه ـ پاس رضائیه : پاسیها فقط گیم‌دومرا ۱۲ـ۱۵ در خانه حریف بردندوحاصل سه گیم دیگر پیروزی‌قزوینی‌ها بود که بهر تقدیر پاس‌رضائیه را با شکست ۱ـ۳ بدرقه کرد.

سه گیم پیروزی قزوینی‌ها با حساب ۱۲ـ۱۵ ، ۱٤ـ۱٦ و ۱۲ـ۱۵ بود .

این آخرین پیکاراین‌دوحریف در جام پاسارگاد بود که‌بدین سان راه پیکارهایشان به آخر رسید .

نشریه
موتورسیکلت‌رانی
منتشر شد

کنسرواتوار آزادموسیقی
وابسته به وزارت فرهنگ وهنر
برای تعلیم رشته ساکسیفون هنرجو می پذیرد ،علاقمندان‌میتوانند همه روزه از ساعت ٤٫۵ تا ۷٫۵ بعداز ظهر به محل کنسرواتوار ـ واقع در چهارراه پهلوی سپه ـ روبروی کاخ مرمر ـ شماره ۳۳۰ مراجعه نمایند .
م‌الف ۲٤٦٤۵

گروه فرهنگی خوارزمی
کنکور مکاتبه‌ای
گروه فرهنگی خوارزمی باتجارب بیشتری اقدام به تهیه سه‌جلدکتاب کنکور عمومی‌حاوی تستهای زبان انگلیسی ـ هوش و استعداد تحصیلی ـ ادبیات فارسی ـ فرهنگ ملی و میهنی باجواب نموده‌است.
داوطلبان شهرستانی میتوانند مبلغ ۱۲۰ تومان طی چکبانکی دروجه گروه فرهنگی خوارزمی وآدرس دقیق خود را به نشانی زیر ارسال دارند تاترتیب ارسال کتابهاداده شود. ضمنا داوطلبان باارائه‌کتابهای مزبور میتوانند درامتحانی‌که به‌سبک کنکورسراسری در خرداد ماه برگزاربوسیله ماشینهای (I.B.M.) تصحیح میشود شرکت نمایند.
خیابان دانشگاه ـ کاشی ٤۳ ـ تلفن ٦٤۰۸۸٤

نمایشنامه
«میرزا کمال الدین»
اقتباس
محمدعلی فروغی (ذکاء الملك)
در چهار پرده
کارگردان: خلیل موحد دیلمقانی
با شرکت : محمدعلی کشاورز
آزیتا لاچینی ـ محمد مطیع ـ سروش خلیلی ـ پری امیر حمزه ـ تانیا جوهری ـ نوین‌قباسی ـ محمد رصا کلاهدوزان ـ محسن جابری ـ ناصر لاله‌زاری .
تالار ۲۵ شهریور
خیابان جنوبی پارك شهر (بهشت) ـ تلفنهای رزرو :
۵۳۰۸۷۱ ـ ۵۲۵٤٤٤
شروع ۷½ بعدازظهر ـ جمعه‌ها ۵ بعداز ظهر ۲ـ۲

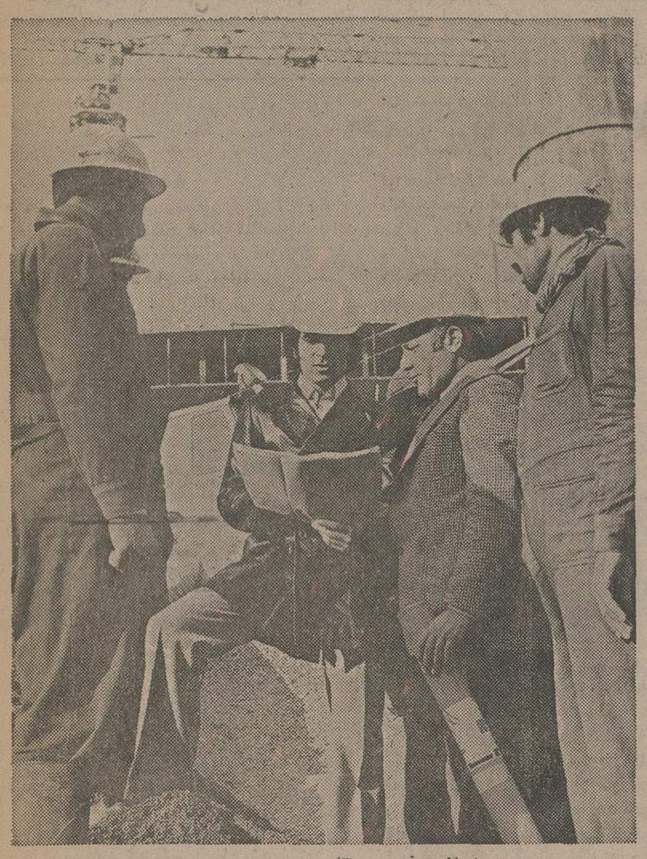

افراد متخصص وکارآمد به خدمات مدرن بانکی نیازدارند

شما اگر یک مدیر، پزشک ، قاضی ، مهندس، پیشه ور..... هستید میتوانیدازبانک تجارتی ایران‌و هلندبرای انجام خدمات بانکی موردنیازتان استفاده نمائیدتابافرصت کافی بامورتخصصی خودبرسید.

● صورتحسابهای روزانه

بااستفاده ازدستگاههای مجهزکامپیوترصورتحسابهای‌روزانه باهرتغییری که درحساب شماصورت میگیردبرایتان بطور رایگان‌ارسال میگرددتادقیقا" در جریان تغییرات حساب خودباشید.

● دستورات مستمر

برای پرداخت های مستمرنظیراجاره بهاواقساط ماهانه‌میتوانیدفقط یکبار دستورات لازم رابماداده ومطمئن باشیدکه این پرداخت هابطوراتوماتیک توسط کامپیوترصورت خواهدگرفت .

● کارت شناسائی پس‌انداز

باافتتاح حساب پس اندازدربانک تجارتی ایران و هلندکارت شناسائی مخصوص به شماداده میشودتاهرموقع بخواهیدبتوانیدازهریک ازشعب این بانک پول برداشت نمائید.

● پس اندازاتوماتیک

هرکسی میخواهدپس اندازداشته باشدولی مشکلات‌روزانه اغلب باعث میشوندپس اندازکردن فراموش شود.

باپس اندازاتوماتیک بانک تجارتی ایران وهلند کافیست مبلغی راکه میخواهید بطورمرتب پس انداز نمائیدبه بانک اطلاع دهیدتاماهانه بطوراتوماتیک از حساب جاریتان مبلغ موردنظربرداشت شده وبحساب پس اندازتان واریزشود.

برای استفاده ازخدمات فوق ویاکسب اطلاعات بیشترمیتوانید کوپن زیر راپرکرده وباداره توسعه بازرگانی بانک تجارتی ایران وهلندصندوق پستی ۱۵۲۲ تهران ارسال نمائید.

اسم _____
شغل _____
آدرس وتلفن _____

M-N

بانک تجارتی ایران وهلند
MERCANTILE BANK OF IRAN AND HOLLAND

درازترین ایرانی سال انتخاب شد!

خوشبختانه ما امروز موفق شده‌ایم که طولانی‌ترین مرد آسیا را در اختیار داشته باشیم . وجود مردی که حدود ۲متر ونیم قد دارد ،موجب افتخار هر ایرانی کوتاه قدی است .

تا آنجا که من می‌دانم ، محمودلطفی مردخود ساخته‌یی است. سانتیمتریه‌سانتیمتر، خودش زحمت کشیده وقد کشیده . یک سانتیمتر از هیکلش رامدیون کسی نیست و هیچ سازمان دولتی و غیر دولتی ، دردراز شدن او ، مسئولیتی ندارد . مسلماًاگراوهم می خواست برای درازشدن ، منتظرکمیسیون وسمینار و طرح وبرنامه‌بماند ، هیچوقت به این درازی نمی شد . او طی ۹٤ سال گذشته موفق شده با اجرای یک« طرح درازمدت » که خودش تهیه کرده بوده ، به اندازه امروز ، دراز شود . تا به‌حال‌هیچ طرح درازمدتی به این سرعت نتیجه نداده است .

آقای لطفی را بنده چهارپنج سال پیش در یکی ازهتل های تهران ، زیارت کردم- مرد به این درازی راکه همه‌جا مثل تیرچراغ برق از دور به چشم می خورد، معلومنیست چرا خبرنگاران مطبوعات ، توی این یکی‌دو هفته‌پیدایش کرده‌اند- آن‌شب آقای‌لطفی‌به‌من گفت که مقاله های مرا می خواند ، و من خوشحال شدم که درازترین خواننده های دنیا را در اختیار دارم. حالاهمداردحسودیم می شود که بای اورا به فیلم فارسی باز کرده‌اند. البته‌برای‌بالابردن‌سطح‌سینمای فارسی ، هیچ‌چارمی‌هم جز این وجود نداشت .

یادم می آید یکبارهم آقای لطفی‌راتوی اتوبوس دوطبقه دیدم . مدتی باهم دردل کردیم ، تا اینکه اتوبوس راه افتاده . موقع صحبت من در طبقه دوم اتوبوس، کنارپنجره نشسته بودم و آقای لطفی کنارخیابان‌ایستاده بود ودستش را لب پنجره گرفته بود وباهم حرف‌میزدیم. آقای‌لطفی ناراحتیش‌ازاین بود که توی این‌شهر و دیار هیچکس قدر آدم را نمی‌داند و کسی آدم را تشویق نمی کند می گفت :

ـ ببین هادی‌جان ، آدم‌به چه‌امیدی توی این آدمهای قدرنشناس رشد کند ؟

اینهمه برایشان رشد کردم ، هیچکس نگفت بارک‌الله . مگر من شاعر ونویسنده‌م

هادی خرسندی

هنرمندم که قدرم رانمی دانند ؟ توی این چند ساله آنقدر کوشش و فعالیت کردم که از رئیس جمهور فرانسه درازتر شدم . (آن موقع ، ژنرال دوگل رئیس جمهوری فرانسه بود) ، اما آخرش که چطور بشود ؟ من اگر درقاهره بودم ، الان سردبیر «الاهرام» بودم . (آنموقع حسنین هیکل‌سردبیرالاهرام بود .)

من آن روز قبل از اینکه اتوبوس دو طبقه راه بیفتد ، لطفی را دلداریش دادم که ناراحت نباشد . یادم می آید که به او گفتم :

ـ ناراحت نباش لطفی‌جان . توی این آب و خاک تا آدم ۱۲ متر قد پیدا نکند ، کسی قدرش را نمی‌داند . ولی توانا‌امید نشو و کوشش خودت رابکن ، شاید بالاخره یک روز یک جایزه‌یی به تو بدهند . (آنموقع هنوز جایزه « فروغ‌فرخزاد » اختراع نشده بود !)

در علم پزشکی ، آقای لطفی ، یک‌مرد استثنائی است و به علت اینکه غده‌تیروئید او زیاده از حد رشد می‌کند ،روزبروز بطول قداو اضافه می شود ، با اینحال معلوم نیست چرا سازمان نظام پزشکی ، هنوزعلیه او اعلام جرم نکرده و به دادسرا شکایت نبرده . اما این رامیدانم که چندبار اورابه موسسه استاندارد احضار کرده‌اند ویکبارهم رئیس موسسه استاندارد ، حسابی‌دعوایش کرده والان‌هم از طرف این موسسه تحت تعقیب است و قرار شده بگیرند دست و پایش را اره کنند و به‌اومهراستانداردبزنند.

دوشرح احوال این مرد۲۳۵سانتیمتری، اطلاعات هفتگی نوشته است که جراتظاهر شدن درخیابان را ندارد و وقتی در معبر پیدایش‌می شود، مردم‌دورش‌رامی‌گیرند واز سروکولش بالا می‌روند .

البته این راه حلی که من می‌گویم ،در شان آقای لطفی نیست ، ولی اگر می‌خواهد در خیابان ، مردم به او هجوم نیاورند وبا دیدن او ، پابه فرار بگذارند ، راهش‌اینست که وقتی به خیابان می آید ، یک دسته‌بلیط بخت‌آزمائی دستش بگیرد .

اندازه دورگردن آقای لطفی،٤۸سانتیمتر است ودر شرح‌حالش نوشته‌اند که برخلاف هیکل بزرگش ، به‌اندازه یک آدم معمولی غذا می‌خورد . والله خدا پدرش‌رابیامرزد که نمی آید غذای ماراهم‌ازدستمان‌در بیاورد وبخورد . ماکه هرآدم گردن کلفتی دیده‌ایم، همین معامله را باهامان کرده . هرکس تا حالا زورش به ماچربیده توی سرمان‌زده و زوربه ما گفته ، خدابدر لطفی رابیامرزد که زورش را برای خودش نگهداشته . من اگر هیکل لطفی را داشتم ، سرچهارراه می ایستادم ، هرماشینی می آمدرد بشود ، جریمه‌اش می کردم .

درشرح احوال لطفی آمده که تابه‌حال به خاطر قد بلندش ، سوار اتوبوس نشده . خوشابه سعادتش!

اطلاعات هفتگی نوشته است که «لطفی از راه یافتن به محیط سینما راضی است واز پیشرفت های این صنعت تعریف می کند واز همبازی شدن باشورانگیز طباطبائی خوشحال است و عقیده دارد که شورانگیز زن خوشگلی است ، اخلاقش‌هم خوب است ، خوب‌هم بازی می‌کند ، خیلی‌هم مهربان است .»

درخاتمه،برای‌خانم شورانگیز طباطبائی‌هم موفقیت وکامیابی آرزو می‌کنم وامیدوارم مهربانی بیش‌از اندازه ایشان کاردستشان ندهد .

چنین کنند بزرگان...

بقیه ازصفحه ٤۸

خارجی ومظاهر زندگی غیرایرانی میشود. گروه بیشماری از ایرانیان، اسکندر و چنگیز و تیمور و هلاکو نام دارند . کسانی که قرنها پیش، برای اولین بار این اسامی را برای فرزندان خود برگزیدند، ایرانیهای عهد استیلای یونانیان و مغول‌ها و تاتارها بودند . یعنی درحالی که هنوز خون هزاران هزار ایرانی از تیغه شمشیر اسکندر و تیمور و هلاکو و چنگیز می‌چکید ، برخی‌از ایرانیان نام این دشمنان سفاک را بر عزیزترین کسان خود مینهادند و این ننگ‌نامی، مشئوم جهان رایج و متعارف بود که تدریجا اسم چنگیز و تیمور و اسکندر و هلاکو جزو نام‌های قشنگ فارسی درآمد ! در زمانی که فردوسی برای زنده کردن زبان عجم ، رنج سی ساله‌را برخود هموار میساخت و رودکی فخر میکرد که با وجود تسلط برلسان عرب، سخنی غیر از فارسی‌پررشته نظم نمی‌کشید :

جز به زبان امیر گفت نیارم
گرچه جریرم ، ابا فصاحت سبحان

دانشمند بزرگ دیگری هم ازاهل خراسان بود که فارسی را زبان بی سرو پایان میشمرد و میگفت ننگ دارم به چنین زبانی بنویسم . اگر امروز بلغورکردن کلمات فرانسه و انگلیسی در لابلای کلمات فارسی علامت فهم و روشنفکری و بزرگی است ، بعد از استیلای اعراب ، بزرگان ایران محض ابراز تشخص از بیخ عرب شدند و نه فقط زبانی که نام و لقب و کنیه عرب را اختیار کردند.

همانطور که از بیست، سی سال پیش «سی‌سی» و «زی‌زی» و «کی‌کی» جانشین اسمهایی چون سکینه و زینب و کلثوم شده است، تا چند قرن بعد از حمله عرب ، بزرگان ایران یکسره با نامهایی چون قباد و کسری و نوذر و بهرام وداغ گفتند و همراه با زبان و لباس فاتحان ، اسامی القابی مانند «عمادالدین ابوحفص نوح‌بن محمدبن یعقوب» را از آنها به عاریه گرفتند . بعد از آنکه آفتاب قدرتدر بغداد‌غروب کرد و از قسطنطنیه سربرآورد ، باز بزرگان ایران زبان عربی را لای قبا و عبا پیچیدند و در صندوق گذاشتند، زبان عربی منسوخ و زبان ترکی در محافل ومجالس وخانواده‌های‌اشرافی معمول شد، بجای‌القاب وعناوین عربی هم لقب‌های ترکی پیش و پس اسامی رجال و اعیان را آراست مثل ایازبیگ باشماقچی‌باشی و قراجه‌سلطان قیه سقل قاپوچی‌باشی !

با آنکه زبان ترکی تا آخردوره قاجاریه زبان درباری ایران‌بود والقاب و عناوین نیمه‌ترکی و نیمه عربی نیز رواج کامل داشت، از وقتی راه تردد بین اروپا و ایران هموار شد، القاب و عناوین و تشریفات اروپائی دهان رجال وبزرگان مارا آب‌انداخت. ابتدا، امیران ووزیران دربار فتحعلیشاه به تقلید از نظامیان فرانسوی که ناپائون براساس نقشه‌ها و محاسبات خاصی به ایران فرستاده بود ، جبه و دستار را با فرنج یقه برگردان تنگ و چسبان و سردوشی و چکمه و واگسیل و دستکش عوض کردند وبه سبک‌بزرگان دیار کفار ، نقاشباشی‌ها را واداشتند تصویر ایستاده تمام قدایشان را باهمین هیات و هیبت برروی تابلوهای نقاشی جاودانی سازند.

بعد، سفیران و فرستادگان‌ویژه ایران به بلاد فرنگ که دم و دستگاه اشراف سن‌پطرزبورگ و لردهاو دوک‌های دربار «سنت‌جیمز» وپرنس های اطریش و آلمان و شوالیه‌های فرانسه مجذوبشان‌ساخته ودهانشان را آب انداخته بود، ضمن اینکه با ریش‌های دراز حناگرفته پیراهن بقه شکسته و ردنکت مشکی و جلیقه سفید می‌پوشیدند و روی کفشهای ورنی خود «گتر» می‌بستند. درصدد برآمدند یک لقب فرنگی هم برای خودشان دست و پاکنند و ازین تاریخ است که می‌بینیم سفرای‌ایران در اروپا بی‌آنکه اصل و تبار شاهزادگی داشته باشند ، لقب پرنس را پشت القاب قجری یدک میکشند : پرنس ملکم‌خان ناظم‌الدوله ، پرنس اسحاق‌خان مخم‌الدوله ، پرنس رضاخان ارفع‌الدوله و غیرهم ...

میرزارضاخان‌گرانمایه«موید‌السلطنه» وزیر مختار ایران در برلن پارا ازاینهم فراتر گذارد و چون دیده بوداشراف آلمان به اعتبار املاک و موقع‌فئودالی خود خودشان عنوان«فون»را استعمال میکنند، کلمه «فون» را برنام زادگاهش «ارشق» ـ بگمانم یکی از دهات اردبیل- افزودو شد «فون ارشق»!

این رقابت در داخل کشور به صورتی دیگر جریان‌داشت. جاهایی که نفوذ انگلیس بیشتربود، کنسول هاوویسوکنسول های انگلیس‌برای اشخاصی که‌خودشان‌رابه‌قونسولگری می‌چسباندند وخوش خدمتی‌نشان میدادند ، رسماً لقب و عنوان‌صادر میکردند. در منطقه‌نفوذ روسها نیز، اشخاصی که میخواستند خود را تافته جدا بافته و منتسب به نژادی برتر از نژاد کسری و شاپور و اردشیر نشان دهند به‌تقلید ازروسها یا «اوف» را به هم اسمشان می چسباندند و «باقراف» ، «جباراف»، «تقی‌اف» میشدند یاازپسوند دیگری که آنهم مخصوص اسامی روسی است استفاده میکردند : کاشانسکی، گیلانسکی، شیخلسکی و غیره !

حالا این مقدمه را داشته‌باشید تا درمقاله دیگر برسیم به ذی‌المقدمه و اشکال جدیدی ازعادت‌قدیم بیگانه‌گرایی در نزد بزرگان این دیار فی‌زمانتاهذا...

اطلاعات ومردم

از : کریم نکور

بمناسبت روز ۸ اسفند

روز آزادی آزاده زنان است امروز
اشکشوق‌وشعف ازدیده روان‌است‌امروز
بخدائی که بود چشمجهان روشن ازاو
خیره برشادی ما چشم جهان است امروز
آریامهر ، شه عادل و آزادی بخش
که بگیتی سخنش ورد زبان است امروز
چو عطا کرد حقوق زن ایرانی را
گفت: این‌خواسته پیروجوان‌است امروز
مردوزن در همه‌جا لازم و ملزوم همند
ضامن قدرت این، کوشش آن‌است امروز
بهره یابد زحقوق متساوی زن و مرد
نیست جای‌سخن این‌نکته‌عیان است امروز
خواب غفلت نبود شیوه آزاده زنان
دور ازچشمزنان خواب گران‌است امروز
روز همت بود ای شیرزنان برخیزید
پای حیثیت نسوان ، بمیان است امروز
همه از همت والای شهنشاه بود
اگراین‌کشورجم رشک‌جنان است‌امروز

از : پ ـ ابراهیمی (دانشجو)

پول درآوردن، هدف درس خواندن شده‌است!

آموزش وپرورش برای محصلان‌ما ارزش اصلی‌و رسالت معنوی خودرا ازدست داده‌است. بچه‌هائی که امروزه راهی‌دبستان ودبیرستان می‌شوند، هدف‌اصلیشان فرار ازجهل ونادانی نیست، بلکه می‌خواهند باگذراندن دوره‌های تعیین شده تحصیلی بمکاغذ پارمی بنام‌مدرک» دسترسی پیداکنند تاشاید بوسیله این نامه های تائید شده، اداره یا موسسه‌یی را برای‌کارکردن وپول زیاد گرفتن انتخاب کنند. چنین طرز فکری غلط است . قصد و غرض اصلی ازتحصیل باید جدا ازکار وپول باشد، یعنی درس خواندن‌را نباید باهیچ معیار اقتصادی مقایسه کرد. چون کسب معلومات و فضیلت یک مساله معنوی است و اگر بخواهیم این مساله معنوی‌را بامادیات و پول بسنجیم دچار اشتباه محض شده‌ایم. بهمین علت است که‌امروزه جامعه ما کمتر بزرگان علم و ادب می‌پروراند. اگر درتاریخ ادبیات ما چهره‌های درخشانی وجود داشته‌اند، بخاطر این‌بود آنهاکه علمرا صرفا برای خدمت به جامعه می آموختند. بدون اینکه هیچ چشمداشت مالی وپولی‌داشته باشند، اما دراین زمان اگر کسی رشته پزشکی یامهندسی رابرای ادامه تحصیلات انتخاب می‌کند، فقط برای این است که دراین حرفه‌ها پول بیشتری بدست بیاورد، در غیراینصورت بهیچوجه حاضر نمی شود که بخود زحمت داده و پزشک یامهندس بشود.

تازمانی‌که پایه‌های دانش و فضیلت برمادیات و اقتصاد تکیه دارد هیچگاه جامعه ، چهره های درخشان علم ودانش بخود نخواهد دید. بنابراین جامعه امروزما فقط می‌تواند بگ تته دیرین‌خود‌افتخار کند وازابن‌سینا و ابوریحان حرف بزند. چون نظیر این بزرگان علم و ادب دیگر در چنین جامعه‌ای بوجود نخواهد آمد .

الو، اطلاعات؟

مشکلات خود را با «اطلاعات» در میان بگذارید :

تلفن : ۳۲۸۲۷۷ هر روز باستثنای (پنجشنبه‌ها) از ساعت شش تاهشت و نیم بعد از ظهر .

● الو ، من محمدحسین جلالیان هستم.
من کارگر کارخانه‌ای واقع در بازار تهران میباشم که چندین سال است خود و خانواده‌ام مشمول قانون بیمه های اجتماعی شده‌ایم. لیکن به علت عدم پرداخت به موقع حق بیمه ازطرف کارفرما ،دفترچه بیمه‌مان مهر تامین اعتبار ندارد. دراین چندسال‌باوجودی که کارفرما حق بیمه از دستمزد من‌کسر میکند با اینحال تاکنون حتی موفق‌به‌گرفتن یک«قرص» رایگان نشده‌ام .
مگر سازمان بیمه عاقبت الامرحق بیمه‌را ازکارفرما نخواهدگرفت ، پس چرا از پذیرفتن بیماران‌بدون «تامین‌اعتبار» خودداری می‌ورزد.

● الو.من صدری‌میرعمادی هستم.
درسریال (صمددربالا تر ازخطر) که هفته‌ای یک شب تلویزیون بمعرض نمایش‌میگذارد. نشان‌داده شد که دونفر دزد به ماموربن انتظامی بی احترامی میکنندچراسریال هائی را که در تلویزون بمعرض نمایش گذاشته‌می شود کنترل نمیکنند. و اجازه میدهند در این سریال ها به مامورین انتظامی که‌وظیفه مقدسی دارند توهین بشود.

چهل سال قبل درهمین روز

تشریف فرمائی والاحضرت همایون ولایتعهد به دانشسرای عالی

والاحضرت همایون ولایتعهد دردانشسرای عالی ـ آقایان حکمت‌وزیر معارف ، دکتر صدیق رئیس‌دانشسرا وسایر اساتید در ملازمت موکب همایونی قراردارند .

نظر به علاقه خاصی که والاحضرت همایون ولایتعهد به موسسات علمی و معارفی دارند برحسب استدعای آقای وزیرمعارف مقرر فرموده‌اند که دانشکده‌ها را بترتیب بازدید ومعاینه فرمایند . سه ساعت بعد ازظهر امروز والاحضرت همایونی بمعارت دانشسرای عالی تشریف‌فرماشدند. آقای دکتر مودب نفیسی درالتزام رکاب همایونی بودند. هنگام تشریف‌فرمائی والاحضرت همایونی آقای دکتر صدیق رئیس‌دانشسرای عالی ودکتر زنگنه رئیس دبیرخانه دانشگاه و آقایان استادان ودبیران دانشکده های ادبیات وعلوم‌با لباسهای رسمی تشریف حاصل نمودند والاحضرت ولایتعهد نخست به اطاق مخصوص پذیرائی تشریف فرماگردیدند. لحظه‌ای‌توقف فرمودند . از طرف آقای حکمت وزیر معارف مراتب سپاسگزاری و پذیرائی بعمل آمد و سپس آقای دکتر صدیق رئیس دانشسرای‌عالی مشروحی از اقدامات دانشسرا معروض داشت. سپس‌درطالاربزرگ آقایان استادان‌ودانشیاران بحضور همایون معرفی ومورد نوازش و مکرمت قرار گرفتند. سپس والاحضرت همایون ولایتعهد شعب و قسمتهای مختلف دانشسرا را بازدید فرمودند .

دردانشکده‌معقول‌ومنقول

ساعت ٦ بعدازظهر امروز کنفرانسی از طرف آقای حاجی ابوعبدالله در موضوع پیدایش‌آراء متصوفه درپیوان و تاثیر آن در ایران ایراد نمودند .

جمعیت طرفدار جامعه ملل

عصر دیروز شورای جمعیت طرفدار جامعه ملل تحت ریاست آقای اسفندیاری « حاج‌محتشم ـ السلطنه » در دانشکده حقوق تشکیل گردید . در این جلسه‌بعداز مذاکرات جاری تقاضای عضویت اشخاص‌ذیل‌بتصویب رسید : خانم فاطمه سیاح، آقای جوادسینکی رئیس شعبه دیوان محاسبات،آقای سید محمدفخرائی رئیس دبیرستان پهلوی ، آقای دکتر ابوضیاء ، آقای دکتر کورس رئیس قسمت بی‌سیم وزارت پست و تلگراف ، آقای سلیمان انوشیروانی ، آقای دکتر مصباح‌زاده،آقای دکترآشوب امینی .

گران‌فروشی

آقای مدیرمحترم ! درپیرومقاله راجع به گرانفروشی کسبه‌خاطر مبارک « مستحضر میدارد علاوه برگرانفروشی آنان صاحبان مستغلات بمراتب بدتر از آنها شده‌اند یعنی اگرخانه‌ای دردوسال قبل ۱۰۰ ریال اجاره داده میشد حالیه همان حیاط را بیشتر از دویست ریال کرایه میدهند در صورتی که نه میزان مستغلات بالا رفته و نه مالیاتهای جدیدی وضع شده است و نظر به احتیاج‌مبرمی که مردم بمنزل دارند مجبورندبهر قیمت شده درجائی سکونت نمایند . این اشخاص بی‌انصاف‌هم ولو با یک شخص فوق‌العاده بیچاره تصادف نمایند کوچکترین گذشتی از ماخذ مطلوب ندارند . بدیهی است همانطوری که هیئت محترم دولت حقوق کارگران « کارمندان» را به یک میزان مقطوعی تعیین میفرمایند بهتر است بهمان‌نسبت‌هم رعایت حال یک مشت اشخاص فقیر وعائله‌دار را نموده و نسبت به اجحاف کسبه‌وصاحبان‌مستغلات حدی قائل شوند .

اخطار

نظر باینکه از طرف کانون ورزش قبلا راجع به حاضرشدن اینجانبان جهت مسابقه کشتی در سیرک طهران اطلاع نداده‌بودند . بنابراین برای مسابقه های مزبور حاضر نیستیم . عباس و خسرو بنابمراتب فوق اینجانب نیز عدم شرکت خود رااطلاع‌میدهد.حاجی محمدصادق بلورفروش .

«نقل از اطلاعات ۷ اسفند ۱۳۱۵»

اسناد مالکیت خانه‌های کارگری زاهدان توزیع شد

آقای محمد مجیدی رئیس کل بانک رفاه کارگران در مراسم توزیع اسناد مالکیت خانه های کارگری زاهدان

اسناد مالکیت‌خانه‌های‌کارگری زاهدان طی‌مراسمی‌بنمایندگان آنان اهداء گردید. درمراسمی که بهمین‌منظوردرکوی‌کارگران زاهدان برگزار گردید آقای منیعی استاندار سیستان و بلوچستان و آقای دکترمحمد مجیدی رئیس کل بانک رفاه کارگران و روسای ادارات و نمایندگان کارکنان وخانواده های آنان حضور داشتند .

خانه‌های کارگری زاهدان بصورت انفرادی میباشد و شامل ۹٦ دستگاه است که به کارگران‌بیمه‌شده واجدشرایط واگذار گردید .

آقای دکتر مجیدی رئیس کل بانک رفاه کارگران برگزاری این مراسم را در روز تاریخی سوم اسفند بغال نیک گرفت و پیرامون نقش تاریخی سلسله پهلوی در تاریخ ایران و بزرگداشت سال‌پهلوی مطالبی گفتند . رئیس کل بانک رفاه کارگران سپس‌برنامه‌های خانه سازی بانک را تشریح کرد و آنگاه آقای منیعی استاندار سیستان و بلوچستان پس از ایراد مطالبی در این زمینه سندهای مالکیت خانه‌ها را به نمایندگان کارگران‌اهداء کرد درپایان مدعوین از خانه‌های کارگری دیدن نمودند .

۹٦ دستگاه خانه انفرادی کارگران زاهدان نیز در دست ساختمان میباشد که قرار است در اواسط سال‌پهلوی‌تحویل متقاضیان شود .

آگهی استخدام

لشگر ۹۲ زرهی در سال جاری تعدادی داوطلب غیرنظامی با شرایط زیر جهت رسته موزیک استخدام مینماید. داوطلبین میتوانند همه‌روزه باستثنای روزهای تعطیل جهت کسب اطلاع بیشتر و ثبت‌نام‌به شعبه‌استخدام آجودانی لشگر ۹۲ زرهی مراجعه نمایند.

شرایط الف :

۱ـ حداقل سن ۱٦ سال و حداکثر ۱۸ سال تمام
۲ـ نداشتن پیشینه بد و عیال و اولاد و کسان تحت تکفل .
۳ـ داشتن گواهینامه ٦ ابتدائی

ب ـ امتیازات :

۱ـ دانش‌آموزان در مدت یکسال دوره دانش‌آموزی ماهیانه مبلغ ۵۰۰۰ ریال حقوق دریافت خواهند نمود. پس از طی دوره بدرجه گروهبانسومی مفتخر و از حقوق و مزایائی بمبلغ ۱۲۱۵۰ ریال بعلاوه‌نسبت بمیزان مهارت نوازندگی از حق فنی مربوطه استفاده مینمایند.

لشگر ۹۲ زرهی اهواز

آگهی دعوت

از صاحبان سهام شرکت سهامی‌خاص‌برزنت ایران دعوت میشود که در جلسه مجمع عمومی فوق‌العاده‌ایکه در ساعت ۱۰ صبح روز یکشنبه ۲٤ر۱۲ر٥٤در محل شرکت تشکیل میگردد حضور بهمرسانندستور جلسه‌افزایش‌سرمایه شرکت ازمحل مطالبات حال‌شده اشخاص و انتخاب بازرسان و اتخاذ هر نوع تصمیم لازم و قانون دیگر.

هیئت مدیره شرکت سهامی خاص برزنت ایران

فرهاد اسفندیاری قهرمان موتوسیکلترانی و پایه‌گذار وموسس کانون موتوسیکلت‌رانی‌ایران :

کانون موتوسیکلترانی ایران مبتکر موتوسیکلترانی مدرن

فرهاد اسفندیاری قهرمان‌موتوسیکلترانی و مبتکر و موسس‌کانون موتوسیکلترانی ایران (نفراول‌سمت چپ) وگروهی از اعضاء این‌کانون

کانون موتوسیکلترانی ایران مبتکرآموزش موتوسیکلترانی مدرن بمنظور حفظ و تحکیم موقعیت اجتماعی و اعتلای شخصیت افراد موتوسیکلت‌سوار تاسیس گردیدو از بدوفعالیت ، بهمت و تلاش فرهاد اسفندیاری‌که‌خود ازقهرمانان بنام موتوسیکلترانی و در زمره اولین های جهان موتوسیکلت ـ سواران است تاکنون بموفقیتهای چشمگیری نائل آمد.

این کانون بابرخورداری از فن وتکنیک و تجربه و دانش تخصصی پایه‌گذار آن ، فرهاد اسفندیاری پیوسته کوشیده است تا کلیه موتوسیکلترانان را به استفاده صحیح و دقیق از این وسیله نقلیه مدرن ، بزرگ ،راحت که در دنیای‌کنونی‌عاشقان فراوانی دارد متوجه سازد .

این‌کانون همچنین طی‌کلاسهائی افراد موتوسیکلت‌سوار‌رابه‌مهمترین نکته که همانا رعایت‌جدی ضوابط قانونی و مقررات راهنمائی و رانندگی است متذکر ساخته و نیز طبق برنامه های ورزشی، اعضاء کانون را که عموما علاقمندان بی چون و چرای موتوسیکلترانی هستند به بهره‌گیری صحیح‌ارشاد وترغیب نموده است .

فرهاد اسفندیاری موسس و مبتکر تاسیس کانون موتوسیکلترانی ایران ٢٤ سال سابقه‌ی‌موتوسیکلت سواری درکلاسهای‌استریت- تریل، کروس ورسردارد وی طی گفتگوئی باگزارشگر اطلاعات گفت :

با این مهارت مذکور در کلاس (رودرسر ـ گراندرسو آلیس‌رس هنوز الفبای آنرانمیداند اما از زمانیکه موتوسیکلت در کارخانه ساخته میشود تا صدور وترخیص واستفاده مصرف‌کننده صلاحیت اظهارنظر را داشته ودر ایران رقیب و نظیر ندارد.

وی دراین نشست‌بخدمات‌انجام یافته کانون موتوسیکلترانی ایران اشاره نمود واظهار داشت :

بعنوان مربی وقهرمان موتوسیکلترانی که البته از پیش‌کسوتانم فراگرفتم تاکنون خدمات واقدامات کانون را رضایتبخش‌احساس‌میکنم‌وامیدوارم‌با همکاری کلیه دوستان اعضاء این کانون بتوانیم سطح موتوسیکلترانی را بیش ازپیش ارتقاء بدهیم .

آقای اسفندیاری در پایان مصاحبه اقدام اطلاعات‌را در انتشار ویژه‌نامه موتوسیکلت و دوچرخه‌وانتخاب روز ۷اسفند را بعنوان روز موتوسیکلت ودوچرخه درتاریخ ورزش ستود.

آدرس کانون موتوسیکلترانی ایران :

در اینجابمنظور آگاهی از نحوه برنامه های کانون موتوسیکلترانی‌ایران‌ونیزعلاقمندانی که قصد فراگیری فن موتوسیکلترانی صحیح را دارند نشانی کانون بشرح ذیل منعکس میگردد :

خیابان شاه ـ مقابل سینما نیاگارا ـ ساختمان ۱۰۷ پلاک۲۳ تلفن های : ٦٦۱٤۷۷ و٦٤۷۹٥۸

اقدام روزنامه اطلاعات در تدوین و انتشار ویژه نامه موتوسیکلت و دوچرخه توجه باین صنعت مدرن جهان امروز است

انتخاب ۷ اسفند بعنوان روز موتوسیکلت ودوچرخه درتاریخ ورزش درخور اهمیت است

اطلاعات
صفحه ۹ پنجشنبه ۷ اسفند ماه ۱۳۵۴

پرستاران: آفتاب مهربانی و عطوفت، شب‌ها طلوع می‌کند

یک شاخه گل... دو شاخه گل... و هزاران شاخه گل، با مهر و عطوفت، برای پرستار: بانوی مهربانی که اگر امروز، به شیوه فلورانس نایتینگل چراغی در دست ندارد، خورشید مهربانی در سینه‌اش طلوع میکند و با این خورشید است که شب‌های درد و اندوه بیماران دردمند، روشن میشود. و روزهایشان از نور و عطر و حرارت سرشار میشود...

روز پنجم اسفند «سپندارند» بعنوان روز پرستاران ایران تعیین شده است و هرسال پرستاران این روز بزرگ را شکوهمندانه جشن میگیرند.

اگر چه در سال ۱۸۶۰ فلورانس تایتینگل نخستین آموزشگاه پرستاری را در لندن تاسیس کرد، ولی پرستاری در تاریخ فراز و شیب‌های زیادی داشته است بطوریکه گفته میشود در ارتش هخامنشیان گروهی از مردان کار پرستاری از سربازان زخمی را بعهده داشتند. سپس در سال ۴۰۰ بعد از میلاد، زنان راهبه دیرها پرستاری از بیماران بستری را عهده‌دار شدند...

اما در ایران نخستین آموزشگاه پرستاری نوین، در سال ۱۳۲۱ در آبادان و سپس در سال ۱۳۲۷ در تهران ـ آموزشگاههای رضا شاه کبیر و اشرف پهلوی ـ تاسیس شد.

دوره لیسانس پرستاری سه سال است که بعد از پایان آن پرستار باید با ادای جمله «در پیشگاه خداوند متعال و در حضور این جمع بشرافت خود سوگند یاد میکنم که در تمام احوال عالیترین اصول پرستاری و رفتاری را که شایسته این مقام است رعایت کنم....» سوگند یاد کنند و سپس به شغل پرستاری مشغول شوند.

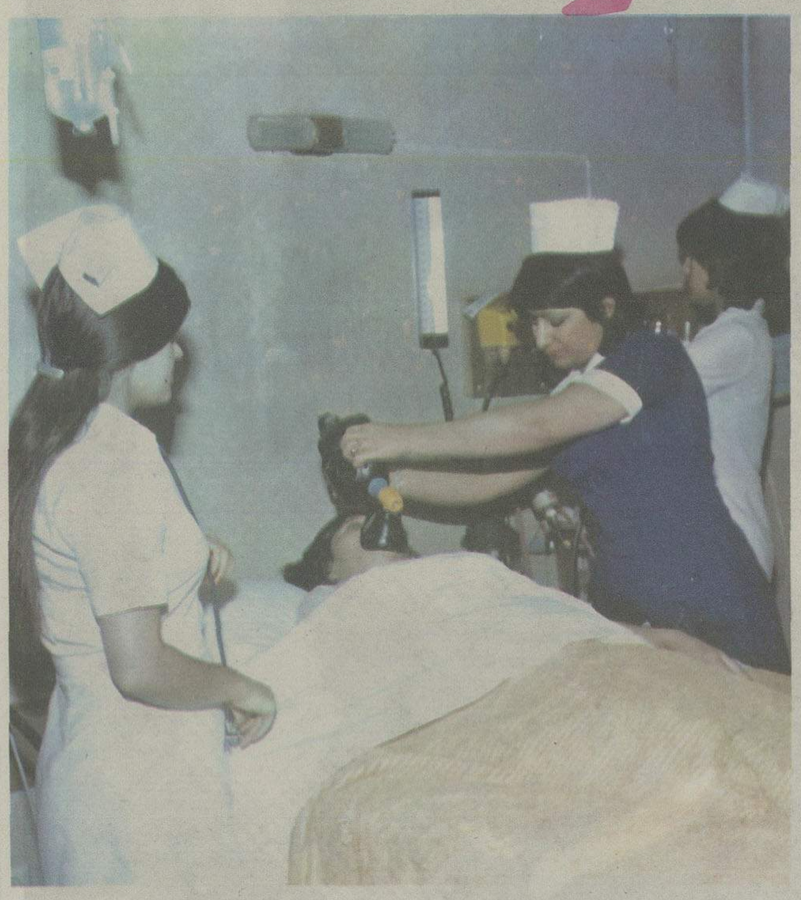

هر سال در روز پنجم اسفند به چند نفر از پرستاران نمونه جوایز و هدایایی اهداء میشد ولی امسال برای اولین مرتبه این سنت چند ساله را لغو کردند، چرا که بقول خانم رخشنده ریاحی دبیر انجمن پرستاران ایران «همه پرستاران باید نمونه باشند و اگر پرستاری نتواند وظایف خطیر خود را به درستی انجام دهد، باید از کادر پرستاری کنار رود»

پرستار باید از تندرستی کامل برخوردار باشد و نقص جسمی و روحی نداشته باشد.

پرستار باید سریع الانتقال، تیزبین، هوشیار و دارای اعصاب قوی باشد، تا بتواند شبها تا صبح بر بالین بیماران دردمند بنشیند، به آنها آرامش ببخشد، خود بیخواب بماند تا آنها راحت بخوابند و هیچکدام را از مهر و عطوفت خود بی نصیب نگذارد

اکنون در ایران ۲۴ اموزشگاه پرستاری وجود دارد که هرسال به ۷۰۰ نفر لیسانس پرستاری میدهد و در حدود پنج هزار پرستار ۸۰۰ پرستار ماما و ۹۰۰ ماما و ۱۳ هزار بهیار بکار پرستاری مشغول هستند، اما این گروه بهیچوجه نمیتواند پاسخگوی یک کشور ۳۳ میلیونی باشد. بهمین جهت مملکت ما در حدود ۲۰ هزار تا ۳۰ هزار پرستار کم دارد، که با تلاشهایی که در این مورد صورت میگیرد، پیش بینی میشود تا چند سال دیگر، این کمبود، از میان برود.

بدنبال انتشار بیوگرافی شیخ ابراهیم زنجانی و ماجرای اعدام مرحوم شیخ فضل‌الله نوری که جریان آن در شماره سیزدهم آذر ۱۳۵۴ روزنامه اطلاعات بچاپ رسیده بود نامه ها و اظهار نظر های فراوانی از طرف علاقمندان بمرکز پژوهش روزنامه اطلاعات واصل گردیده است که همگی آنها در خور بررسی عمیق می باشد.

در هفته گذشته اظهار نظر استاد محیط طباطبائی درج شد ایشان متذکر شده بودند که تقی زاده بعد ازاعدام شیخ به ایران آمد و در جریان اعدام او دخالتی نداشت. عده دیگری از محققین نیز این نظر را تائید کردند.

و ما بسیار خوشوقتیم که چنین نکاتی بر اثر برخورد آراء و عقاید روشن می شود و در تاریخ معاصر ثبت می گردد.

نکته دیگری که استاد محیط طباطبائی تذکر داده بودند عدم شرکت تربیت در هیات مدیره مملکت بود. در اینمورد یکی از خوانندگان می نویسد «پیرم شرکت خود و تربیت را در هیئت مدیره تائید می کند؟

آنکه استاد محیط طباطبائی دلیل قانع کننده دیگری ارائه دهند.

نامه دکتر مجتهدی

نکته بسیار مهمی که آقای دکتر مجتهدی مطرح کرده‌اند (متن نامه ایشان جداگانه در همین صفحه چاپ شده) اینست که می نویسند:

«پیرم با استفاده از آشفتگی پایتخت که تازه فتح شده بود بدون اطلاع سران مشروطیت و به ابتکار خود شیخ فضل الله نوری را دستگیر و اعدام کرده است.»

اظهارات رئیس ستاد قزاق خانه یکی از شخصیت های عالیرتبه نظامی و سیاسی که از دانشمندان و تاریخ نویسان کشور است و در قزاق خانه سابق رئیس ستاد بوده در مورد پیرم می گوید:

«وقتی من در قزاق خانه بودم شایع شد که پیرم قصد دارد به قزاق خانه شبیخون بزند و قزاق ها را که تنها نیروی مجهز و تعلیم دیده آن روز بودند خلع سلاح نماید. بدین جهت بدستور رئیس قزاق خانه مدتها بخصوص شبها مقررات آماده باش رعایت می شد. قزاق خانه در مورد نیات پیرم همیشه مشکوک و مظنون بود.»

عده دیگری از خوانندگان نیز ضمن ارسال نامه هائی اعدام شیخ فضل‌الله را اشتباه دانسته نوشته‌اند شیخ میبایستی در محکمه‌ای صالح و با حضور شخصیت هائی که همطراز خودش بودند محاکمه میشد در حالی که اعضای محکمه مردمی گمنام و جویای نام بوده‌اند.

عده‌ای نیز اشاره و اظهار نظر کرده‌اند که پیرم خان در سال های آخر آلت دست دشمنان مشروطه شده بود و او بتحریک قوام‌السلطنه و عین الدوله پارک اتابک را مخاصره کرد و به مجاهدین آذربایجانی جنگید و آن سرداران نامی را با آن وضع نامطلوب از صحنه سیاست خارج کرد و باز او بود که مجلس شورای ملی را بست و از ورود نمایندگان بعمارت مجلس جلوگیری کرد.

نامه‌ای از زنجان
«آقای محمد زنجانی می نویسد:

درست که پیرم خان همیشه پیروز بود ولی بعضی اوقات این پیروزی را بخاطر عدم احترام به مقدسات ما بدست می آورد فی‌المثل توپ بستن مسجد سید در زنجان که سنگر طرفداران حجة‌الاسلام (آخوند ملاقربانعلی) بود عمل شایسته‌ای بشمار نمی آید و تا آن تاریخ سابقه نداشته است همینطور تا آن زمان سابقه نداشت که به مجتهدی و حتی به طلبه‌ای بی احترامی شود در حالی که پیرم خان بدون توجه به احساسات عمومی مجتهد اول تهران را در میدان توپخانه بدار زد. در کتابها از سیدمهدی پسر شیخ فضل‌الله بعنوان یک آزادی خواه تجلیل می شود در حالی که اگر حالات و حرکات این مرد را یک روانشناس مورد بررسی قرار دهد روشن خواهد شد که او تعادل روانی نداشت».

مرکز پژوهش:

آنچه تا کنون در تواریخ دیده شده دال بر اینست که پیرم برای توپ بستن مسجد از مرکز کسب تکلیف کرد و اجازه گرفت. این بود مختصری از اظهار نظرهای مردم (البته اظهار نظر های مخالف) و اکنون مرکز پژوهش روزنامه اطلاعات از همه صاحب نظران و تمام محققین و دانشمندان تقاضا دارد که در این مورد با استناد به مدارک اظهار نظر نمایند مرکز پژوهش در انتظار نامه های شما خواهد بود.

نامه آقای سیف‌الدین اردلان درباره ملامحمدعلی زنجانی

مرکز پژوهش روزنامه گرامی اطلاعات

در روزنامه پنجشنبه بیستم ماه جاری جریان ملا محمد علی زنجانی و استشهاد علمای زنجان درج فرموده بودند ضمنا درخواست شده بود اگر کسی اطلاع بیشتری دارد بنویسد محض مزید اطلاع پژوهندگان محترم یادآور می شود دانشمند فقید احمد کسروی در کتاب بهائیگری صفحات ۱۱۵ تا ۱۱۷ شرحی درباره او نوشته ضمنا در کتاب ده سال در عدلیه نوشته است پدر ملامحمدعلی اصلا اصفهانی بوده که بزنجان آمده و شغل طبابت داشته، در انجا مسجد و چند خانه و آب انبار ساخته است.

مرکز پژوهش:

انچه محقق است پدر ملا محمد علی زنجانی از علماء سرشناس زنجان بوده و محققا طبیب نبوده است ولی احتمال دارد اجداد وی از اصفهان آمده باشند کسروی اطلاعات خود را در مورد ملا محمد علی بهنگام اقامت در زنجان بدست آورده و در آنزمان از آن ماجرا بیش از هشتاد سال می گذشته است و اقوال مردم آندوره نمی تواند مستند باشد. سندی که روزنامه اطلاعات در این مورد منتشر نمود مستند ترین مدرکی است که تا کنون بدست آمده است.

نامه آقای سیدمهدی فاطمی درمورد حجة‌الاسلام آخوند ملاقربانعلی زنجانی

با تقدیم احترام عطف بمندرجات آنروزنامه راجع به اسناد تاریخی دوران مشروطیت چون طی چند مقاله ذکری از مرحوم آخوند ملاقربانعلی زنجانی و تشابه عقاید وی با مرحوم شیخ فضل اله نوری در مخالفت با مشروطیت، بمیان آمده اجازه می خواهم بمناسبت چند سال توقف در زنجان گوشه از حالات آنمرحوم را تذکر دهم.

همانطور که در اطلاعات مورخه سوم دیماه بیان شده آخوند ملا قربانعلی از اعاظم علمای زمان خود بوده و در فقه بی بدیل و دارای حافظه غریبی بوده بطوریکه استفتاهائی را که در مسائل فقهی از او میشده بدون مراجعه بکتب فی المجلس جواب می نوشته و در نهایت زهد و تقوی و سادگی زندگی میکرده و جز مقداری کتاب چیزی نداشته و بدین جهت نفوذ روحانی زیاد در میان ایل خمسه داشتند و او را ملقب به حجة‌الاسلام ساخته‌اند هنوز هم اهالی زنجان روی حسن عقیده خانه مسکونی آنمرحوم را بصورت حسینیه برای ذکرمصیبت اختصاص داده‌اند. موقعی که پیرم به زنجان رفته و او را دستگیر نموده خواسته است از او استنطاق نماید بهیچ وجه حاضر به صحبت و مکالمه با او نشده و گفته است من یک مجتهد هستم و به رای خود عمل می نمایم و تو صلاحیت سئوال ازمرا نداری از طرف اولیای مرکز دستور اعزام ویرا به تهران میدهند و ظاهرا میخواسته‌اند باری مانند مرحوم شیخ فضل اله معامله نمایند و در این باب از مرحوم آخوند خراسانی استجازه می نمایند و چون مرحوم آخوند مردد بوده بنا بر استجازه از قرآن مجید میگذارند و مرحوم شیخ محسن اردبیلی که از محارم آخوند و حاشیه نشینان مجلس اوبوده و استخاره هایش مجرب بوده استخاره مینماید.

این آیه از سوره هود میآید
«و یا قوم هذه ناقة‌الله لکم آیه فذروها تاکل فی ارضِ الله ولا تمسوها بسوء فیاخذ عذاب قریب»

و بنابراین از تجویز اعدام او منصرف شده و مرحوم آخوند خراسانی دستور می دهد ویرا محترمانه به عتبات بفرستند بدستور تلگرافی مرکز ازبین راه قزوین تهران او را برگردانده به عتبات میفرستند او در کاظمین توقف و در همانجا در میگذرد.

اینجانب این مطلب را بحد تواتر از علمای اعلام زنجان شنیدم و شخصا معتقدم اعدام مرحوم شیخ فضل اله که در عصر خود ازاعلم علمای تهران بوده کاری ناپسند و لکه ننگی در تاریخ مشروطیت بود ولو از طرف هرمرجعی تجویز شده باشد زیرا مخالفت آنمرحوم روی عقاید و اجتهاد خودبود.

مرکز پژوهش:

ضمن تشکر از توضیحات آقای سیدمهدی فاطمی در نوشته ایشان چند اشتباه بزرگ دیده می شود.

۱- مرحوم آخوند ملاکاظم خراسانی که در عصر خود پیشوای شیعیان جهان بود کسی نبود که حکم قتل بدهد و یا حکم قتلی را تایید کند هیچ یک از علمای ایران و عراق باطنا راضی نبودند به یکی از هم صنفان آنها اهانتی شود. چه برسد باینکه عالمی بپای چوبه‌دار برود موضوع استخاره مرحوم آخوند ملاکاظم خراسانی از این قرار است.

آخوند ملا قربانعلی وقتی بحالت تبعید به عراق میرود و در کاظمین مقیم می شود شروع می کند به بدگوئی و بدزبانی نسبت به آخوند ملاکاظم اطرافیان و مریدان آخوند از بدگوئیهای آخوند ملاقربانعلی به ستوه آمده به تنبیه او تصمیم می گیرند واین استخاره را در آنزمان کرده‌اند بهر حال مقام آخوند ملاکاظم برتر از آن بوده است که بخواهد مجتهدی را بپای چوبه‌دار بفرستد.

۲- در اینکه مشروطه خواهان دارکشیدن مرحوم شیخ مرحوم تقی زاده درتهران نبوده است دراین فاجعه یکی از بزرگترین اشتباهات مشروطه طلبان است مداخله‌ای نداشته است یک مراجعه اجمالی به کتب مشروطیت صحت ادعا را ثابت میدارد.

سیداحمد تفرشی حسینی که وقایع آن ایام را روز بروز یادداشت کرده است و آن یادداشتها باهتمام دانشمند گرامی آقای ایرج افشار تحت عنوان «روزنامه مشروطیت» به چاپ رسیده است نوشته است: شنبه ۱۳ رجب ۱۳۳۷ قمری امروز مقارن غروب حاج شیخ فضل‌اله را درمیدان توپخانه طناب انداخته و موزیک زده به دارش کشیده‌اند. شنبه ۲۰ رجب ۱۳۳۷ قمری امروز تقی زاده از تبریز آمده و وارد طهران شده مستقبلین تا کرج استقبال نموده و تهیه مفصلی دیده بعد از صرف ناهار عصر حرکت کرده با موزیک و تجمل وارد تهران شد.

همچنین در گزارش ماهانه سرجورج بارکلی وزیر مختار انگلیس به سرادواردگری وزیر خارجه آن دولت نوشته شده است که حاج شیخ فضل‌اله نوری درفاصله ۲۸ تا ۳۱ ژوئیه ۱۹۰۹ بدار آویخته شده است و تقی زاده در ششم اوت ۱۹۰۹ وارد طهران گردیده است.

ادوارد برون درکتاب انقلاب ایران نوشته است که دادرسی شیخ فضل‌اله که مجتهدی سرشناس و عالمی متبحر بوده هنگامه‌ای برپا ساخت واقعه در عصر روز شنبه ۳۱ ژوئیه ۱۹۰۹ مطابق ۱۱مرداد ۱۲۸۸ درمیدان توپخانه اتفاق افتاد ورود تقی زاده به طهران در ۷ اوت ۱۹۰۹ مقارن وارد کردن ظل‌السلطان به همین شهر بود که دولت مشروطه از او پنجاه هزارتومان گرفت و مرخص شد.

کسروی در تاریخ هیجده ساله آذربایجان نوشته است که گویا شیخ فضل‌اله را در نهم مرداد ۱۲۸۸ بدار آویخته‌اند از جزئیات محاکمه او خبر نداریم.

درباره دارکشیده شدن مرحوم شیخ فضل‌اله نوری مطالب زیاد گفته‌اند و نوشته‌اند حقیقت این است که آن مرحوم برای تحصن به سفارت روسیه و عثمانی نرفت چه باور نمیکرد که کار بجاهای باریک خواهد کشید قبل از واقعه محمدعلی شاه سیدعبداله بهبهانی و سیدمحمد طباطبائی را نکشته بود و احترام روحانیت را نگاه داشته بود بعلاوه دختر شیخ عروس سیدعبداله بهبهانی بود عضدالملک نایب السلطنه مرید شیخ بود قتل آیت‌اله نوری بدون اطلاع سران مشروطیت روی داد مجاهدین افراطی از ارمنی و قفقازی روساء را غافلگیر کردند. او را بدار کشیدند تا عضدالملک سوار کالسکه شد خواست به میدان توپخانه رود جلو فاجعه را بگیرد کار از کار گذشته بود.

آن مرحوم میگفت چسان مردم طهران میتوانند مرا آسیب رسانند درصورتیکه میدانند که مادرانشان را من به پدرانشان عقد بسته‌ام.

باری اعضای هیئت مدیره موقتی مردانی نبودند که اسیر احساسات شوند حکم به اعدام مجتهدی مانند شیخ نوری دهند و روحانیت را از مشروطیت جدا سازند این بنده مرحوم حکیم‌الملک و مرحوم مستشارالدوله را از نزدیک میشناختم بسیار بسیار بعید میدانم به چنین امر که اشتباهی بزرگ بود راضی بوده باشند و بافراط های شیخ ابراهیم زنجانی و یفرم خان صحه گذاشته باشند.

مهدی مجتهدی ـ دکتر در علم حقوق

درباره پیرم

پیرم خان بیگمان یکی از سرداران بزرگ مشروطیت است، تقی زاده او را برتر از سالار و سردار ملی دانسته برایش نبوغی در حد ناپلئون بناپارت قائل است.

پیرم خان فاتح تهران ـ پایان دهنده شورش زنجان ـ سرکوب کننده شاهسونها ـ شکست دهنده ارشدالدوله است و حتی در جنگ با سالارالدوله برادر محمد علی میرزا با انکه خودش کشته شد سپاهیانش پیروز شدند.

در نبوغ فرماندهی و مقام والای او حرفی نیست ولی در مورد مسائل تاریخی از روی احساسات قضاوت نمی توان کرد ما وقتی سرداری را دوست داریم کوشش می کنیم از او یک معصوم بسازیم.

سردار پیرم هم یک انسان بود و یک انسان میتواند و حق دارد اشتباه هم بکند! همچنانکه او در اخرین روزهای زندگی می دانست گول دیگران را خورده است و بهمین جهت دلتنگ و منزوی بود و با همین روحیه بجنگ رفت و کشته شد.

مرکز پژوهش ضمن تجلیل از این سردار نامی و نابغه از محققین و دانشمندان و همه صاحبنظران تقاضا دارد نظرات خود را ازادانه در معرض قضاوت عموم بگذارند.

دکتر مهدی مجتهدی: اعدام شیخ فضل‌الله نوری بدون اطلاع سران مشروطیت بود.
رئیس سابق ستاد قزاق خانه:
قزاق خانه از ترس پیرم همیشه در خال اماده باش بود.

پیرم خان در پیشگاه قضاوت تاریخ

نامه دکتر مجتهدی

درصفحه ۷ شماره ۱۴۸۷۷ مورخه ۱۳آذرماه ۱۳۵۴ آن روزنامه در مقاله «جناب آقای شیخ فضل‌اله نوری! شما محکوم به اعدام هستید» عکس مرحوم سیدحسن تقی زاده مشاهده شد که بعنوان عضو هیئت مدیره عالی انقلاب باتفاق سایر اعضاء هیئت حکم اعدام مرحوم حاج شیخ فضل‌اله نوری را تایید کرده است.

اینک معروض میدارد که هنگام محاکمه و

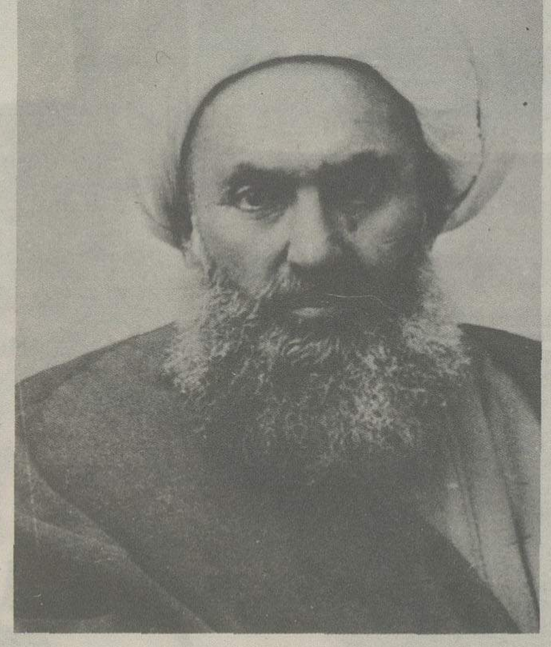

شیخ فضل‌اله نوری روحانی طراز اول تهران

عضدالملک نایب السلطنه برای نجات شیخ، سوار کالسکه شد تا خود را بمیدان توپخانه برساند ولی وقتی رسید که کار از کار گذشته بود.

دانشجوی دانشگاه «طوطی» نیست!

شرط معدل ۳ برای دوره فوق لیسانس ، منصفانه نیست
بسیاری از دانشجویان ، درکلاس جرات سئوال کردن ندارند !

میزگرد دانشجویان در اطلاعات

نویسندگان و خبرنگاران صفحه جوانان اطلاعات قصددارند طی نشست های مستمر با دانشجویان و جوانان گروههای مختلف، مشکلات و مسائل این نسل یا دست کم پاره‌یی از آنها را که پایه های آینده مملکت بردوش آنها استوار است، مورد بررسی قراردهند و درپی آن، از استادان و سایرطبقات اجتماعی که بنوعی درحل مشکلات این دسته سهمی دارند، پاسخگویی و چاره جویی بخواهند. طی اولین نشست با گروهی از دانشجویان دانشکده ها و مدارس عالی به نکات چندی اشاره شد که جا دارد مسئولان آموزش کشور و بویژه استادان دانشگاهها آنرا مطالعه کنند و درصورت لزوم، درصدد جوابگویی باین مشکلات درصفحه جوانان بپردازند.

دانشجویان که درنخستین میزگرد مسائل دانشجویی شرکت کردند، عبارتند از:

* «شیدا منصوریان» دانشجوی سال دوم رشته متالوژی دانشکده علم و صنعت
* «حسین فردوسی» دانشجوی سال سوم صنایع دانشکده علم و صنعت
* «علیرضا ناوران» دانشجوی سال چهارم علوم سیاسی دانشگاه تهران
* «ناهید پورمحمد» دانشجوی سال سوم مدرسه عالی ادبیات و زبانهای خارجی
* «زهره داعی» دانشجوی سال سوم مدرسه عالی علوم سیاسی و امور حزبی
* «علی کنجکاو فرد» دانشجوی سال سوم مدرسه عالی علوم سیاسی و امورحزبی
* «نسرین پورمحمد» دانشجوی سال اول مدرسه عالی ادبیات و زبانهای خارجی

جرات سئوال کردن نداریم!

اولین دانشجویی که سخن را آغاز میکند «زهره داعی» است. او مسئله تبادل نظر بین استاد و دانشجو را مطرح میکند و میگوید: بنظرمن، دانشگاه باید به دانشجو علاوه برمقداری معلومات تئوریک و خشک، پایگاه فکری بدهد و به افکاردرهم و مبهم او جهت ببخشد. دراین صورت دانشجو بهنگام ورود به اجتماع از مشکلات زندگی درجامعه خود آگاه است و راه مبارزه با مصائب اجتماعی را هم بخوبی میداند.

این از وظایف اصلی دانشکده علم و صنعت

ویژگیهایی باید باشد تا او را یک استاد ایده‌آل بدانید؟

علی کنجکاوفردمیگوید:

بعقیده من یک استاد بایددردرجه اول یک محقق خوب باشد و روحیه خوب دانشجویی خود را به نحو مطلوبی حفظ کند. باین ترتیب میتوان امیدداشت که استاد، نو آور باشدو از دانشجو همفکری و همگامی بخواهد.

از سوی دیگراستادباید مدیرخوبی بوده و دراداره کلاس سیاست خاصی داشته باشد بطوریکه دانشجو بخاطرعلاقمندی بدرس و استاد مربوطه به کلاس برود، نه بخاطرحضور و غیاب و محروم شدن! «ناهید پورمحمد» ضمن تائید حرفهای دوستش میگوید: بعضی از استادان دراین راه موفق هستند و بازبان خوش و رابطه دوستانه با دانشجو کاری میکنند که خوبی هایشان سالها درخاطردانشجو می ماند.

می پرسیم: به نظرشما این خود دانشجوست که بایدبطرف پژوهش و مطالعه آزاد برود یا بخواست استاد باید مطالعه آزاددداشته باشد؟

زهره داعی پاسخ می دهد:

استادبـاید از دانشجو بخواهد و اورا، حتی راهنمائی کند. درحالیکه اکثراستادان خودشان با پژوهش میانه خوبی ندارند و سعی میکنناندرکلاس متکلم وحده باشند!

علی کنجکاو فرد می افزاید اکثریت دانشجویان با روشهای تحقیق آشنایی ندارند! کتاب و تسهیلاتی هم دراختیارشان نیست، اگرهم باشد یا آنقدرگران است که از قدرت خرید دانشجو خارج است و یا مشکلات دیگری درراه پژوهش دانشجو وجوددارد، مثلا هنگامیکه دانشجو را برای تحقیق درمورد موضوعی به موسسه‌ای میفرستند با آنکه معرفی نامه همراه دارد، اطلاعات دقیق و درستی به او نمیدهند بنابراین حق با دانشجوست که تحقیقی ناقص و یا دور از واقعیات تحویل استاددهد

دانشجویان هم مقصرند!

شیدامنصوریان، درجواب «کنجکاوفرد» میگوید:

من با این حرفها تا حدودی موافق نیستم، زیرا این خوددانشجویان هستند که اشتیاقی بکارهای تحقیقاتی نشان نمیدهند و حتی هفتاددرصد آنها فقط شب امتحان درس میخوانند من معتقدم دانشجویان پنجاه نفرند و استادیک نفر، پس این بچه ها هستند که باید درمورد مسایل مختلف مطالعه کنند و استادرا هرچقدرکم مطالعه و یا بی علاقه و بی حوصله باشد، وادارکنند که به سئوالات سنجیده و آگاهانه آنها جواب دهد، بنابراین تقصیرها را متوجه استادبدانیم. ناهید پورمحمد درادامه بحث میگوید:

بعضی از استادها اول سال بدانشجویان اطلاع میدهند که برای آنها، یک درس تحقیق اختیاری یا اجباری در نظر گرفته‌اند، بهمین جهت دانشجو برای بدست آوردن ۳ یا ۵ نمره تحقیق بدنبال تحقیق میرود. ولی بعضی از همین استادان از تحقیق بعنوان سرپوشی برای وقت گذرانی و بی حوصلگی خویش استفاده میکنند و دانشجویانی که در طلب نمره بدنبال پژوهش رفته‌اند فقط یک سلسله مطالب را «طوطی وار» حفظ میکنند و بدون آنکه در موضوع مورد کنفرانس معلوماتشان را تاحدودی تکمیل کنند و تمام جوانب کار را بسنجند در کلاس کنفرانس میدهند و قرار میشود بسئوالات سایر دانشجویان هم جواب دهند در این صورت کلاس حالتی غیر قابل استفاده پیدا میکند و گاهی در یک روز باید به دو کنفرانس پراکنده با موضوعات متفاوت گوش کرد با ادامه این روش،دانشجو به طوطی تبدیل میشود در حالیکه او طوطی نیست در این میان تنها کسی که از این وضع راضی است استاد است که در طول سال به سخنرانی های گوناگون و اغلب ناقص دانشجویان گوش می کند بدون آنکه آن واحد درسی را بطور مستمرو زنجیر وار برای دانشجویان تشریح و خودش را خسته کرده باشد.

استادان بی حوصله!

«شیدا منصوریان» اضافه میکند:

این قبیل کنفرانس ها ضروری است و موجب میشود دانشجو بمطالعات خارج از کلاس رغبت بیشتری پیدا کند و در مورد رشته تخصصی خویش اطلاعات بیشتری بدست آورد علیرضا ناوران که تا این هنگام ساکت نشسته است میگوید:

تمام دانشجویان رشته های علوم اجتماعی مشکلات و نظراتی همانند دارند، زیرا سیستم آموزشی در اینگونه دانشکده ها یکسان است برای مثال، ما استادی که تخصص در دیپلماسی داشته باشد نداریم و استادهای دیگر تدریس واحد پر اهمیتی مثل این را بعهده میگیرند.

بعلت کمبود استاد، مدرسین که در چند دانشکده تدریس میکنند خسته میشوند و در کلاسهای آخر شب دیگر حوصله سر و کله زدن با دانشجو را ندارند. و یا بخاطر جایگزینی غلط بدرسیکه میدهند علاقمند نیستند.

از همین روی محققین هم انگشت شمار شده‌اند و ما کتابهائی را می خوانیم که گاه در ۲۵ سال پیش نوشته شده است.

کنجکاو فرد با تائید صحبت ناوران، بعنوان مثال می گوید:

تاریخ دیپلماسی که یکی از مسایل نو در رشته سیاست است از کتابی تدریس میشود که بیست سال پیش نوشته شده و در قالبی کهنه عرضه شده است!

همین دانشجو سپس به نحوه انجام امتحانات اشاره میکند و میگوید:

دخالت وزارت علوم در نحوه امتحانات امریست کاملا منطقی چون باید نظارتی روی کار مدارس عالی و دانشکده ها باشد اما دخالت وزارت علوم در تغییر برنامه امتحانات باعث میشود که گاه به اکثریت دانشجویان لطمه های جبران ناپذیری وارد شود.

بعنوان مثال دانشکده با مشورت دانشجویان برنامه و تاریخ امتحانات را طوری تنظیم میکند تا تمام دانشجویانی که احیانا واحدهای عقب افتاده دارند، بتوانند با فاصله یکی دو روز امتحانات را بگذرانند.

ولی وزارت علوم با فشرده کردن برنامه باعث میشود که این قبیل دانشجویان در یک روز مجبور باشند سه امتحان بدهند و بدتر آنکه گاهی در یک ساعت بخصوص باید در جلسه دو امتحان حاضر باشند. ناچار باید از یک امتحان صرف نظر کرده و در آن مردود شوند چون مغز یک دانشجو که میخواهد سه امتحان مختلف را در یک روز بدهد چقدر گنجایش دارد؟

معدل ۳، چرا؟

این دانشجو می افزاید: بطور حتم نمره نمی تواند، دلیل استعداد و یا علاقمندی دانشجو به درس و دانش آموزی باشدو وزارت علوم با قرار دادن ضابطه معدل ۳ برای شرکت در امتحان ورودی فوق لیسانس عده زیادی از دانشجویان را که بدلائلی از معدل پائین تر برخوردارند و دانشجویان علاقمندی هم هستند از ادامه تحصیل محروم کرده است.و از طرف دیگر مرتب در مطبوعات و رادیو و تلویزیون می خوانیم و می شنویم که مغزها باید در ایران بمانند. و هر ایرانی طالب کسب علم حدالامکان باید در کشور تحصیل کند. اما چطور؟

دانشجوئی که در دوره لیسانس معدل ۱۴/۹۹ دارد نمی تواند در کنکور فوق لیسانس شرکت کند. و ناچار بهر بدبختی که شده و با صرف مخارج هنگفت عازم دیار فرنگ می شود، زیرا معدلش یک صدم از حد نصاب تعیین شده وزارت علوم کمتر است آیا این منصفانه است؟!

بولتن‌های دانشجوئی

از بولتن دانشجویان دانشگاه اصفهان

میخوام دانشگاه را ولش کنم!

یادش بخیر، پارسال یک چنین موقعهائی، توی شهرخودمون، عصر که مدرسه‌مون تعطیل می شد، با رفیقهای «جون جونی» برمی گشتیم خونه صدای خیش و خیش برگها، روی زمین، گوشامونونوازش می داد. چشامون به راه بود و دلامون پراز امید، کارمون شده بود «رفتن بمدرسه و برگشتن به خونه»! می خواسیم یه کاری کنیم تو دانشگاه قبول شیم. همین طوری که داشتیم می رفتیم خونه، تو راه با هم صحبت میکردیم. یکی می گفت: بچه ها، یعنی میشه بزنه و امسال ما تودانشگاه قبول بشیم؟ «بعضیا میگن وقتی تو دانشگاه قبول شدیم دیگه آینده‌مون روشن روشنه!»

یکی دیگه میگفت: «اره دیگه از شر این درسای تئوریک راحت می شیم هنوزیه آزمایش شیمی انجام ندادیم و نمی دونیم اسیدسولفوریک چه ریختیه، فقط فرمولشو بزورکردیم تو کله‌مون!»

سومی می گفت: «مهم اینه که تو دانشگاه آدم می تونه درددلشو با استادش درمیون بذاره، آخه میگن اونا خیلی روشنفکر تر از معلمای معمولین، بحرف آدم گوش میدن، با آدم مث یک بچه رفتارنمی کنن، تازه آدم اونجا استعدادش شکوفان میشه»

من هم می گفتم: «به امیدخدا تا ببینیم چی پیش میاد!»

سال تموم شد و هرکسی رفت یه جایی و همه‌مون پخش و پلا شدیم، منم اومدم اینجا. روز اولی رو که یکی از استادامون اومدسرکلاس، هیچوقت یادم نمیره. همه قیافه ها شاد بود. استادامد توکلاس و بدون اینکه خوش آمدی بگه یا اینکه خودشو معرفی کنه، با عصبانیت خاصی گفت: «اینجا مث مدرسه نیس، اگه کسی یه دقیقه دیربیاد، حق نداره بیادتو کلاس! چون من راش نمیدم. کتاب درسی تون را هم بایدبرین از فلان شهرتهیه کنین، اینجا گیر نمی یاد» بعد هم درسشو داد و رفت!

پیش خودم گفتم «خوب! ساعت اوله، شاید می خواد بچه ها رو مقرراتی و وظیفه شناس باربیاره، اما روزای بعد دیدم، نه؟ عین همین جریان دفه های دیگم تکرارشد! چند وقت پیش یک امتحان آزمون کرد، بیشتر بچه ها امتحانشون خراب شده بود چون با فوت‌وفن کارآشنا نبودن. بعضی ها هم، خودشون می گفتن که امتحانشون شانسکی خوب شده، وقتی بچه ها برای گرفتن نمره هاشون میرفتن به اونایی که امتحانشون بدشده بود می گفت:

«فایده ندارد برو این درسو حفظ بکن» به‌اون هائی هم که امتحانشون تقریبا خوب شده بود، میگفت: «نمی خواد بیخودی مغرور بشین»!

چندروز پیش اومد تو کلاس، با همون عصبانیت خاص گفت: «تاریخ امتحان، فلان روزه. تغییرم نمی کنه!» هرچی گفتیم بابا والله بلا، ما تو این هفته دو سه تا امتحان داریم، بخرجش نرفت که نرفت! گفت: «هرکی هم نمی خواد، نیاد امتحان بده، اینو هم بگم که این امتحان از امتحان اولتون خیلی مشکلتره!»

وقتی کلاس تموم شد و اومدیم بیرون، خیلی تو فکر و پکر بودم. بخودم گفتم اون وقتا چه دلخوشیهائی داشتیم. چه اشتباه بزرگی میکردیم.

اون روز عصر، بارون پائیزی شدید می اومد. وقتی رسیدم تو اتاق اجاره‌ایم، صاحبخونه یه نامه واسم آورد. خیلی خوشحال شدم، سرپاکتوواکردم و نامه را خوندم، از یکی از همون همکلاسیام بود آخرحرفاش نوشته بود:«می خوام دانشگاه رو ولش کنم و برم خدمت مقدس نظام. بعدشم میام وامیسم درمغازه بابام. آخه هیچی نشده، نا امیدشدم» ولی دلیلشو ننوشته بود. صحنه ساعت درس اون روز عصرتو نظرم مجسم شد. اشک تو چشام جمع شده بود انگارهمه غمهای دنیا رو قلبم سنگینی میکرد!

نادر نوازش ـ سال اول فیزیک، دانشگاه اصفهان

استادودانشجو، درکنارهم، دریک بزم فراموش نشدنی

اهواز: استادان و دانشجویان دانشگاه جندیشاپور، در بزمی که در باشگاه این دانشگاه ترتیب یافته بود، ساعتها در کنار هم نشستند، از هر دری سخن گفتند، رقصیدند و ثابت کردند علیرغم تمام گلایه ها، استاد و دانشجو میتوانند با یکدیگر تبادل نظر کنند و شبی فراموش نشدنی در کنار هم را بگذرانند.

در این محفل دوستانه، میهمانان به سبک قدیم روی زمین و چهار زانو نشستند و با انواع خوراکهای اصیل ایرانی پذیرائی شدند.

این مجلس که به همت «طلعت بصاری» معاون امور دانشجویی این دانشگاه برگزار شده بود بویژه برای دانشجویان و استادان خارجی شرکت کننده تازگی داشت. در تمام مدت میهمانی، ارکستر هنرمندان دانشگاه جندیشاپور، با اجرای آهنگهای اصیل ایرانی، در محفل شور و هیجان زیادی بر پا کرده بود.

دکتر بصاری در پایان قطعه شعری خواند که بسیار مورد توجه قرار گرفت.

با وجود آنکه این بزم در یکی از شبهای سرد زمستان اهواز بپا شده بود، ولی صمیمیت و ارتباط بی شائبه‌یی که در این محفل بچشم میخورد، برودت هوا را تحت‌الشعاع قرار داد.

در بازارمد

ساده، زیبا، با رنگهای شاد

دختران و پسران جوان در سراسر دنیا به مد و زیبائی ساده پوشی و شیک پوشی توجه خاصی دارند.

مد سازان جهان نیز بخش وسیعی از فعالیت خود را برای عرضه بهترین و در عین حال ساده ترین مدلهای لباس جوانان اختصاص داده‌اند.

ما هر هفته ژورنالهای معروف و مد جهان را ورق میزنیم و یک یا چند مدل لباس دخترانه و پسرانه را برای شما انتخاب و معرفی می کنیم.

این هفته نوبت دختر های ترکه‌یی تهران است. زمستان امسال پارچه های جهار خانه‌یی در پایتخت های مد جهان طرفدران زیاد پیدا کرده است مد سازان دو مدل پیراهن زیبا از پارچه‌ی جهار خانه به رنگهای شاد قرمز و آبی برای دختران بلند قد. باریک اندام و ظریف برگزیده‌اند. دوخت این پیراهنها همانطور که می بینید شاده و درعین حال زیبا است.

اندیشه‌های نو

آئینه اندیشه‌ام

من از مزار عزیزان باز میگردم
و از زیادتشان
دراین میان کسی بفکر باغ نیست
که باغچه هایش
باتمامیت طراوتشان میمیرند
و کسی چه میداند
که مرگ باغچه آغازیست
به انهدام باغ

اردبیل: رحیم رحیم زاده اردبیلی

با تو بودن....
کاش، بامن بودی
تا تنهایی‌ام را به شب
سکوتم را
به شاخه های خیس درخت نارون
و غمم را
به شب غمگین زنجره ها بسپارم
کاش، اما
باتو بودن حرف است.

تهران: فاطمه کشاورزی

روزی زخاک تنم
می کنم ریشه گیاه هرزتورا
دریشت پنجره‌ام
بشستن غبار تومیاویزم یکشب
بوقت سلام شام
بوقت نفوذ خیال تو
از شکاف شب

از: رضا پچراکمنش

کامی به پوست شما زیبائی و لطافتی می بخشد

..... که او دوست دارد.

کف لطیف و عطر دل انگیز
صابون کامی به پوست شما لطافت می بخشد
و زیبائی طبیعی شما را جلوه گر میسازد.

با صابون کامی لطیف تر و زیباتر شوید

پس انداز امروز
پشتوانه فرداست

صندوق پس انداز بانک ملی ایران

به چه میاندیشد؟
به مشکلات زندگی یا آینده ای نامعلوم؟

با پس انداز در بانک عمران مشکلات زندگی را براحتی برطرف و آینده
خود را تأمین نمائید. بانک عمران بهترین مشاور خانواده هاست.

آنتوانت سیبلی دقت در زمان را با
زیبائی و شکوه در هم آمیخته است

آنتوانت، بالرین مشهور باله رویال، در بیش از یکصد و ده باله کلاسیك هنرنمائی کرده است.

برای ما «در کارخانه رولکس» دیدار آنتوانت سیبلی بسیار مسرت انگیز بود در اینجا بود که پی بردیم بین ساعت زنانه رولکس و این بالرین معروف شباهتهائی وجود دارد. مثلا، جاذبه و زیبائی ظاهری و قدرت و توانائی درونی که بآسانی در هر ساعت رولکس اویستر زنانه قابل تشخیص است عیناً در سبکبالی، ظرافت و نیروی جنبش بالرین‌های بزرگ وجود دارد.

هرگز سازندگان رولکس تصور نمیکردند که کارشان شباهت به بالرین معروفی چون آنتوانت سیبلی داشته باشد، اما این مقایسه، واقعاً چنین موضوعی را ثابت میکند. اگر چنین شباهتی وجود نداشت، آیا ساعت رولکس لیدی ـ دیت می‌توانست پرشکوه‌ترین و کامل‌ترین ساعتی باشد که امروزه ساخته میشود؟

در زمان ما نه تنها آنتوانت سیبلی بلکه بسیاری از هنرمندان مشهور و شخصیتهای برجسته سراسر جهان از ساعت رولکس استفاده میکنند.

ROLEX
of Geneva

ارزش رولکس را از شخصیت دارندگان آن بشناسید

نماینده انحصاری در ایران **جواهری رولکس** خیابان شاهرضا. شماره ۸۵ ـ بین کالج و پهلوی تلفن ۶۶۲۱۳۷
نماینده فروش: جواهری شیرینیان ـ خیابان شاه عباس شماره ۱۳۲ ـ تلفن ۸۳۶۵۳۸

تصویری از یک نهضت فکری بزرگ جهانی

راه‌حل پیشنهادی یک جامعه شناس هلندی :

با دوچرخه سواری در شهرها بمبارزه آلودگی هوا، هیاهو و فشارهای عصبی برخیزید!

نقل از خلاصه یک گزارش:
میلیونها نفر در اروپا، آسیا، آفریقا با استفاده از وسائل سبک صنعتی مانند دوچرخه و موتوسیکلت جسم و روان خود را بساده ترین شیوه پرورش می‌دهند

نظر کارشناسان بین‌المللی در سال ۱۹۷۳

تا هنگامیکه طرحهای ورزشی بمفهوم دقیق آن در جهان اجرا نشده باید جوانان را به استفاده از دوچرخه بعنوان یک وسیله ورزشی و تفریحی برانگیخت علل توجه کشورهای صنعتی به وسائط نقلیه سبک دوچرخه، موتوسیکلت از کجا سرچشمه میگیرد

دوچرخه، موتوسیکلت
نشانه‌های پیروزی تمدن جدید

ویژه‌نامه «دوچرخه و موتوسیکلت» اوراق دیگری از مجموعه گزارش‌های صنعتی و اقتصادی روزنامه اطلاعات است که با همکاری واحد های تولیدی وصنایع کشور تهیه و تدوین شده است و در این بخش کوشیده‌ایم خطوط برجسته‌ای از چهره جامعه ایران را در دوران انقلاب پرهیری شاهنشاه آریامهر بشناسانیم.

تنظیم این صفحات که حاوی نکات تاریخی و بیلان های اقتصادی و آموزشی است با همت نویسندگان متخصص انجام گرفته و خود به تنهائی بیان کننده تلاشی است در جهت مثبت رویداد های حاصیل صنعتی و پیشرفته کشور ما.

ولی باوجود جامعیت مطالب و گزارش‌های ارائه شده به عنوان آغاز این ویژه نامه ضرورت دارد مسائل چندی در این مقدمه یادآوری گردد.

پی‌جوئی مسیر تکاملی صنایع ایران نشان میدهد که چگونه در زمانی نسبتا کوتاه که از یک دهه تجاوز نمیکند کشور ما با یاری از امکانات و شرایط و به‌پشتوانه ایمان و توانائیهای ذاتی ملت مراحل تعالی و پیشرفت را با شتابی ستایش‌آمیز پیموده و به آستانه سالهای سرافرازی و پیروزی گام نهاده است.

شاید در نگاه نخستین و هنگامی که شاهد بالندگی و توسعه کارخانه‌های عظیم صنایع سنگین و واحد های تولیدی ابزار های فنی هستیم و با توجه به این که هرروز بر شمار فرآورده‌ها و پدیده های صنعتی ایران افزوده میشود و رقم چشمگیر دیگری بر فهرست ارقام پیشرفت‌ها نقش می‌بندد صنایع دیگری مانند «دوچرخه سازی» و یا تولید موتوسیکلت ارزش‌های واقعی خود را در این قلمرو نتواند آشکار کند ولی اگر از خاطر دور نداریم که این نوع محصولات نیز از وسائل ضروری زندگانی امروز است و پیوندی انکارناپذیر با برنامه های خدماتی و رفاهی جامعه دارد می‌توان به اهتمام آن پی برد.

گذشته از نقش بارز و شاخصی که دوچرخه و موتوسیکلت در زمینه اقتصاد دارد میلیونها مصرف کننده سالانه بخشی از درآمد خود را به تهیه و خرید این وسائل اختصاص میدهند در عرصه اجتماعی نیز ارزش‌های خاصی بر خوردار است و عده بیشماری از متخصصان مسائل تربیتی آنرا یک وسیله مناسب و آسان‌یاب برای نسل جوان میدانند.

گزارش کمیته تربیتی یونسکو وابسته به سازمان ملل متحد در سال ۱۹۶۳ هنگام تشریح شرایط محیط باروری و آگاه سازی جوانان قاره‌های مختلف گیتی رشد جسمی میلیون ها نفر از افراد ملل اروپائی و آسیائی و آفریقائی را استفاده از وسائل ارزان و زودیاب و فراوانی معرفی می‌کند که جوانان این کشورها در اختیار دارند.

در همین گزارش یادآوری شده که کارشناسان تربیتی و آگاهان امور پرورش جسمی ـ اعتقاد دارند دسترسی به این گونه وسائل که بین نیروی اراده و قدرت جسمانی جوانان ارتباط مستقیم برقرار میسازد از امکانات مناسب برای آمادگی نسل نو در مبارزه با دشواریهای زندگی و استقبال از رسالت های انسانی آنها ست و تا هنگامی که برنامه های پیشرفته ورزشی بمفهوم نهائی آن در جهان تحقق نیافته باید از چنین وسائلی که صنایع در اختیار همگان گذارده بهره برداری کرد و آنرا در طرحهای کلی پیشرفت های تربیتی ملت‌ها گنجانید.

جامعه شناسان نیز از دیدگاهی تازه به دوچرخه و موتوسیکلت می‌نگرند که بارها نظریه آنها بیان شده و مطبوعات از آن سخن گفته‌اند ولی جامع‌ترین طرحها را هنگامی دنیا شناخت که یک ناظر اجتماعی مشهور هلندی در بحبوحه بحران مواد سوختی طرح شناخت توجه مردم دنیا را برای گریز از مواقب خطرناک ناشی از تمدن ماشینیسم به استفاده از دوچرخه و دیگر وسائل بدون دود و کم حجم فرا خواند.

این جامعه شناس و طراح برنامه های اجتماعی نوشت: باید هر شیوه‌های بهره‌برداری از صنایع تجدید نظر شود زیرا صنعت با انبام جلوه‌های اعجاب‌آور خود هنوز بدرستی شناخته نشده و ما مردم قرن بیستم از این نیروی زندگانی ساز که باید وقف تولید ابزارهای عمران و آبادی و حفظ تمدن باشد و در مسیر خدمت به انسان گذارده شود فقط به جنبه‌های ایجاد آن توجه داشته‌ایم.

قدرت بزرگ ماشین‌های صنعتی می‌تواند دشت‌های لم یزرع را حاصلخیز و بارور کند، مشکل مسکن و خانه‌سازی را از میان بردارد و از جهات گوناگون در خدمت مقاصد عالی انسان گماشته شود ولی آنچه امروزه نصیب میلیونها مردم جهان از این نیروی بزرگ میشود آلودگی هوا و پدیده های دود زا و هیاهو گرمست در حالیکه همین صنایع موفق به ساخت فرآورده های اصیل و مناسبی مانند «دوچرخه سازی» و «موتوسیکلت ـ سازی» شده‌است که نه تنها آسایش بخش آدمی است بلکه تندرستی و سلامت و آرامش انسان‌ها را نیز تضمین میکند و اگر روزی به آن پدیده ها روی آوردیم و از آنها برای ارتباط شهری و رفت و آمد سود ببریم دیگر مشکل امروز ترافیک همچون یک کابوس رنجمان نخواهد داد».

نظریه جامعه شناس هلندی را اگر حتی با چند احتیاط نیز بپذیریم و آنرا یکسره خوش باوری و تخیل نجیبانه بدانیم ناچار از اعتراف به حقانیت پاره‌ای از طرحهای اصلاحی دیگر صاحب‌نظران هستیم که توصیه می‌کنند با وسائل سبک نقلیه مانند دوچرخه می‌توان فشار و بار تحمل ناپذیر ترافیک را کاهش داد و لااقل جوانان را به بهره‌وری از این امکان مناسب واداشت تا از یک پدیده صنعتی بنفع خود و سود جامعه استفاده کنند.

پاره‌ای از آینده‌نگران حتی بر این اعتقادند که دنیای آینده به تسخیر وسائل سبک نقلیه درخواهد آمد و دور نیست آنزمان که همراه یک کوشش دسته‌جمعی و مشترک و برای مبارزه با آفات عصر جدید دوچرخه برای پیمودن مسافت‌های نسبتا کوتاه در شهرها و موتوسیکلت برای سفرهای طولانی‌تر مورد استفاده همگان قرار گیرد و هر انسان متمدن صاحب یک دوچرخه شود و ورزشکاران و علاقمندان به فضای آزاد و آسایش بیشتر موتوسیکلت را جایگزین وسائط نقلیه دیگر سازند.

شواهد و قراین نیز موید این دورنمای آینده جامعه بشری است و هم‌اکنون میلیونها نفر مردوزن در کشورهای اروپا و آمریکا باروی آوری به این وسائط نقلیه سبک تصمیم گرفته‌اند زندگانی را با شادی و لذت بیشتری بگذرانند.

آمار فروش دوچرخه و موتورسیکلت نیز نشانه تائید آمیز دیگری بر این طرح و امیدهاست و بیلان تولید کارخانه های دوچرخه سازی و موتوسیکلت سازی نشان میدهد نهضت عمیقی در انتظار جامعه‌های جهان است که باید آنرا جنبش همه جانبه ملت‌ها برای همزیستی دانست.

دوچرخه...
عالیترین وسیله تقویت جسم و روح
یک دوچرخه یک دنیا نشاط و شادی برای کودکان

دوچرخه سه تفنگه
B.S.A
باسابقه‌ترین دوچرخه در دنیا

دوچرخه‌های بمبر
HUMBER
مظهر قدرت و زیبائی

نماینده انحصاری در ایران: بجار تجاره حاج محمد نوکلی پور
خیابان بوذرجمهری ـ مقابل مسجد شاه ـ تلگرافی: ایران سایکل
تلفن: ۵۲۳۷۶۶-۵۳۱۱۴۸

نمایش یک آرزو

تاکسی‌های دوچرخه‌ای برای سال «ایکس»!

آن زمان دورنیست که شهرنشینان برای رهائی از آلودگی هوا و آسیب های‌روانی ناشی از تراکم‌اتومبیل و وسائط نقلیه دودزا به دوچرخه پناه ببرند و حتی تاکسی ها نیز دوچرخه‌ای شود.
این عکس بازسازی یک فانتزی و آرزوی تسکین بخش‌استکه عکاس صحنه آنرا فراهم ساخته و یک ایستگاه تاکسی دوچرخه‌ای را نشان میدهد که راننده بانتظار مسافر و تکمیل ظرفیت به خط روزنامه ها چشم دوخته است.

هربرت. ا. اچ. بارنس. هامبورک
HERBERT.A.H. BEHRENS.

مشهورترین سازنده دوچرخه در دنیا انواع دوچرخه‌های قرمان پلند موستانگ و کورسی

مرکز پخش در ایران: شرکت جواهر «با مسئولیت محدود»
خیابان بوذرجمهری ـ سرای صفاری تلفن: ۵۲۳۷۶۷

شرکت جواهر: نمایندگی دوچرخه‌های معروف پلیکان هندوستان، انواع دوچرخه‌های ژاپنی، چینی و کلیه لوازم یدکی را در ایران بعهده دارد

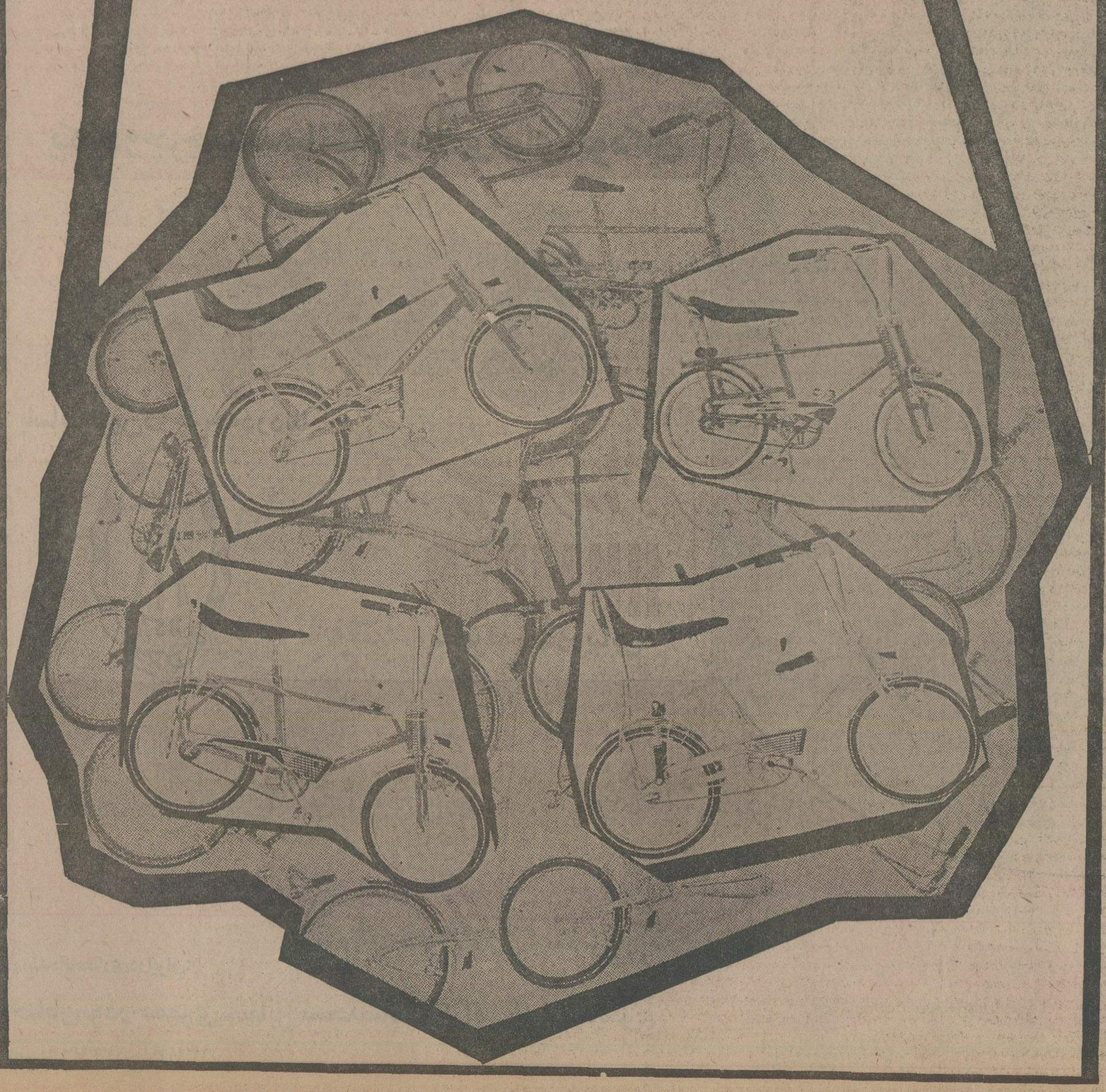

تاریخچه پیدایش دوچرخه

دوچرخه‌ای که ما امروزه می بینیم از بدو پیدایش مراحل مختلف و بسیار زیادی را طی کرده تا بصورت امروزی درآمده‌است که اگر بخواهیم کلیه مراحل آنرا باجزئیات و حوادثی که منجر باختراعات وابتکارات بعدی شده شرح‌دهیم‌مستلزم کتاب جداگانه‌ایست. اینک فقط بذکر مراحل بسیار مهم آنهم بصورت فهرست‌وار میپردازیم.

می گویند اولین کسی که بفکر افتاد دستگاهی که دوچرخ داشته باشد رامبیندازد ودنبال فکر خود را گرفت‌وموفق‌شدسیوراک» بود وی در ۱۷۹۰ موفق‌بساختن دوچرخه‌ای شد که دوچرخه جلو و عقب بوسیله چوب بهم متصل می شد.

عجیب آنکه درلندن در «بوکینگهام‌شایر» پنجره‌ایست متعلق به سال ۱۶۴۲که‌فرشته‌ای را نشان میدهد که روی دستگاهی عیناشبیه دوچرخه اختراعی «سیوراک» نشسته است.

چندی بعد بارن‌دو «دره»، مدیر آب و جنگلهای گراندوک نشین «باد»، بفکرش رسید که ارتباط چرخ جلو و عقب را قطع کند تا چرخ جلوآزاد باشد و در ۱۸۱۸ در نمایشگاه پاریس آنرا بمعرض تماشا گذاشت موفقیت بزرگی نصیبش شدوباهمین دوچرخه درهمان سال یکنفر انگلیسی توانست ۳۸ کیلو متر را در دوساعت و نیم طی کند و این واقعه مثل توپ دردو کشور فرانسه و انگلیس صدا کرد.

درسال ۱۸۶۱ شخصی بنام «پیرمیشو» بفکر تهیه رکاب برای دوچرخه چوبی‌افتاد (هنوز چرخهای جلو و عقب بوسیله چوب بهم متصل میشد) تاموقع سوار وپیاده‌شدن راحت باشد. وی باکمک پسر نوزده‌ساله‌اش موفق شد علاوه بررکاب محوری در وسط چرخها تعبیه کند که چرخ مثل آسیا بچرخد ولی او در ۱۸۸۳ چشم ازجهان بست. از تاریخ این اختراع ببعد دوچرخه رواج پیدا کرد ویکی از شرکت های پاریسی جانشین «میشو» شد و کارخانه‌ای تاسیس کرد که روزانه دویست دستگاه محصول آن بود. ضمنا میدانی بمساحت سه هزار متر بناکرد ودر اختیار مبتدیان و نوآموزان گذاشت.

اولین مسابقه دوچرخه‌سواری دورهفتم نوامبر سال ۱۸۶۹ بین پاریس ووئن انجام شد.

وزن دوچرخه پس از اصلاحاتی از ۴۰ کیلو گرم به ۲۵ کیلو کاهش یافت. در ۱۸۸۰ یکنفر انگلیسی زنجیری برای چرخ عقب اختراع کرد ولزومی ندید که چرخ‌جلو که آزاد بود بزرگ باشد، لذا آنراکوچکتر ساخت.

جنگهای بین فرانسه‌وآلمان سبب شد که صنعت دوچرخه‌سازی بحال رکود بیفتد، لیکن بعداز جنگ دوباره فعالیت واختراعات تازه در مورد ساختمان دوچرخه شروع شد و بسرعت رو بترقی گذاشت. درسال ۱۸۸۷ یکنفر دامپزشک بنام «دانلوپ» لاستیک‌هارا کوچکتر ومیان خالی اختراع کرد لیکن فدراسیون دوچرخه‌سواران انگلیسی این اختراع را بسال ۱۸۹۶ ظاهر ساخت.

از سال ۱۸۲۰ دوچرخه به سرحد کمال رسیده بود. آلیاژ های سبک‌باعث شد که دوچرخه کورسی فقط ۷٫۵ کیلو وزن پیدا کند ولی اصول آن دیگر تغییر نکرد.

درسال ۱۸۵۸ وقتی سیزده نفر جوان فرانسوی برای شرکت در مسابقه بین «پاریس ـ روبه» که سیصد کیلومتر مسافت دارد داوطلب شدند مردم فریاد میکردند: «این خودکشی است نه مسابقه!»

درماه سال ۱۸۹۱ اولین‌مسابقه دوچرخه سواری طولانی فقط برای آماتورها بین دو شهر «بردو ـ پاریس» انجام شد. اندکی بعد یکی از روزنامه‌نویسان‌مسابقه‌ای آزادهم برای حرفه‌ای‌ها وهم آماتورها ترتیب داد که مسافت آن از پاریس به «برست» ومراجعت بپاریس یعنی ۱۲۰۰ کیلو متر بود.

بعدها مسابقات دوچرخه‌سواری سرعت واستقامت ازهم جدا شد مسابقات شش‌روزه در امریکا انجام گرفت.

رکورد سرعت در اوائل قرن بیستم و اواخر قرن گذشته مورد علاقه کسی نبود، اولین کسی که رکورد سرعت بدست آورد و تا سالها بعد هیچ‌کس نتوانست رکورد اورا بشکند جوانی محضردار ودانشجوی علوم دینی بود که بسال ۱۸۹۳ رکورد ۳۵٫۳۲۵ کیلو متر را بدست آورد. بین سالهای ۱۹۱۲ و۱۹۱۴ رکورد سرعت به ۴۴٫۲۴۷ کیلومتر رسید و سال‌بسال‌براثر اصلاحات وابتکارات تازه‌ای که در وضع دوچرخه‌های کورسی و تقلیل وزن آنها بعمل آمد این رقم افزایش یافت تاجائی که بسال ۱۹۵۶ به ۴۷٫۳۴۶ کیلو متر رسید. دوچرخه‌های دونفره پا دو دسته پس از جنگ جهانی اول اختراع شد.

مسابقه دوچرخه سواری برای اولین‌بار در برنامه مسابقات «آتن» وارد شد و مسافتی بطول ۸۷ کیلومتر که فاصله رفت و برگشت بین آتن و ماراتون بود بمیزان مسیر مسابقه تعیین گردید، در آن سال یکنفر یونانی‌برنده شد و ضمنا مسابقه دوازده ساعته‌ای نیز ضمن برنامه منظور شده بود که یکنفر اتریشی برنده شد. بعدا وضع مسابقات دوچرخه‌سواری المپیک تغییر کرد واز سال ۱۹۲۰ بوضع امروزی درآمد.

مسابقه‌ای باهزاران تماشاگر

یکه‌تازان دشت

لحظه‌های فراموش نشدنی
از آلبوم موتوسیکلت رانی

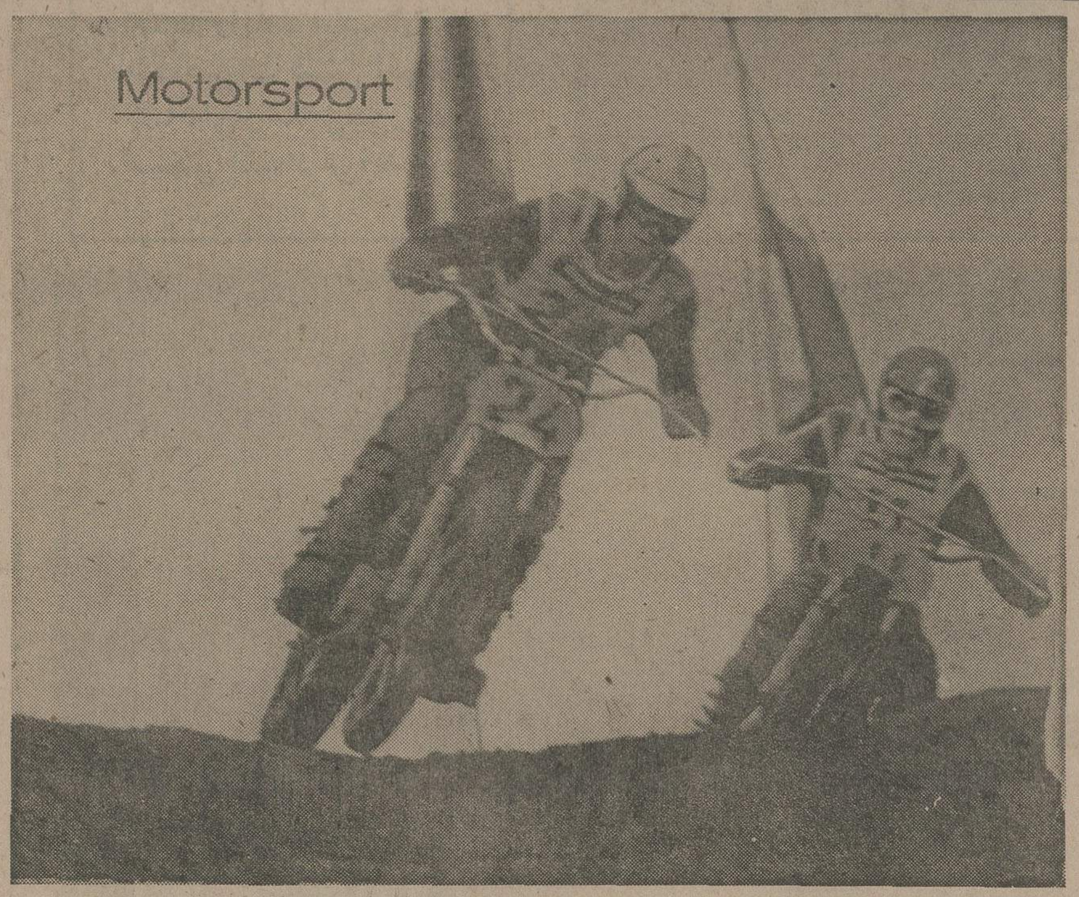

مسابقات موتوسیکلت رانی بیش از بزرگترین نبردهای بین‌المللی تیم‌های فوتبال تماشاچی دارد

میدان های مسابقات موتوسیکلت‌رانی جهان اضطراب انگیزترین لحظه‌های تماشائی را برای دوستداران هیجان و علاقمندان به‌صحنه‌های قهرمانی پدید می آورد تاآنجا که‌میتوان گفت این‌ورزش‌هم‌اکنون مانند چند ورزش همه‌گیرمانند فوتبال بیشترین تماشاگران‌را بسوی خود جلب میکند .

امکانات فنی جدید، یعنی پدیده های تکامل یافته صنعتی‌و ساخته‌های مقاوم و پر قدرت موتوسیکلتسازی‌جهان‌درتدارک این صحنه‌هانقش‌موثری را ایفا میکند وقهرمانان‌توانائیها‌و قدرت خویش رامیتوانند با آسودگی و اطمینان بیشتری‌به نمایش بگذارند .

سوای میدانهای وسیع مسابقات موتوسیکلت‌رانی‌که در تسخیراین سیکتازان‌دلیراست‌هر سال دهها مسابقه مقاومت و پرش وگذر از موانع‌طبیعی نیز برگزار میشود که بدون تردید قسمت اعظم این‌هیجان آفرینی مدیون شرایط صنعتی کنونی است .

عکاس هنرمند یک مجله‌آلمانی با سرعت و انتقال حیرت‌آور و چیرگی‌باورنکردنی خود موفق شده این لحظه‌های حساس و خطرخیز راکه نقطه‌قهرمانان از عهده انجام آن بر می آیند با دوربین خود ضبط‌کندو نقشهای فراموش نشدنی‌دیگری براوراق تاریخ خاطره‌انگیز ورزش موتوسیکلت‌رانی بیفزاید .

مسابقات آزاد موتوسیکلت‌رانی بگفته خبرنگار ورزشی مجله «جوبی» چاپ آلمان اکنون تماشاگران بیشتری‌از مسابقات جهانی‌فوتبال‌دارد ودر آخرین نبرد سرعت و مقاومت که در محوطه اختصاصی‌انجام‌پذیرفت وبیش از ۱۵۰ قهرمان در آن شرکت جسته بودند در سراسر طول اجرای‌مسابقه‌جمعیت‌موج میزد .

ثبت لحظه‌های هیجان‌انگیز مسابقات بادوربین گذشته از روشن‌بینی و درک هنری‌وتسلط به فن عکاسی به‌شهامت زیادی نیاز دارد که خبرنگار عکاس آلمانی‌از عهده آن برآمده و در اینجانمونه‌هائی ازاین تصاویر را بعنوان صفحه‌ای‌از یک‌آلبوم در اینجا مشاهده میکنید .

بازرگانی نعمتی
وخرم منش

فروشگاه جنرال موتور
وارد کننده لوازم یدکی و نماینده پخش موتوسیکلت
های هوندا و تستی گازی و فروش انواع و اقسام
دوچرخه‌های کابوئی و کورسی
سعدی جنوبی ـ جنب بانک ملی
پلاک ۵۱۹
تلفن‌های: ۳۱۴۷۸۰-۳۱۷۸۵۶

بازرگانی فیاض زاده

نماینده انواع موتوسیکلت‌های یاماها در
خیابان ناصرخسرو
واردکننده انواع لوازم یدکی موتوسیکلت
و دوچرخه با مارکهای مختلف از سراسر دنیا.
فروشگاه حسن فیاض زاده
تلفن: ۳۱۳۲۱۴

صفحه‌ای از آلبوم

صنعت دوچرخه‌سازی

نمونه‌های ارائه شده ٤ مدل از آخرین فرآورده‌های دوچرخه سازی جهان است که تسهیلات خاصی در اختیار راننده میگذارد و مشخصات فنی آنها نشانه‌ای از تکامل این رشته صنعتی بشمار می‌آید

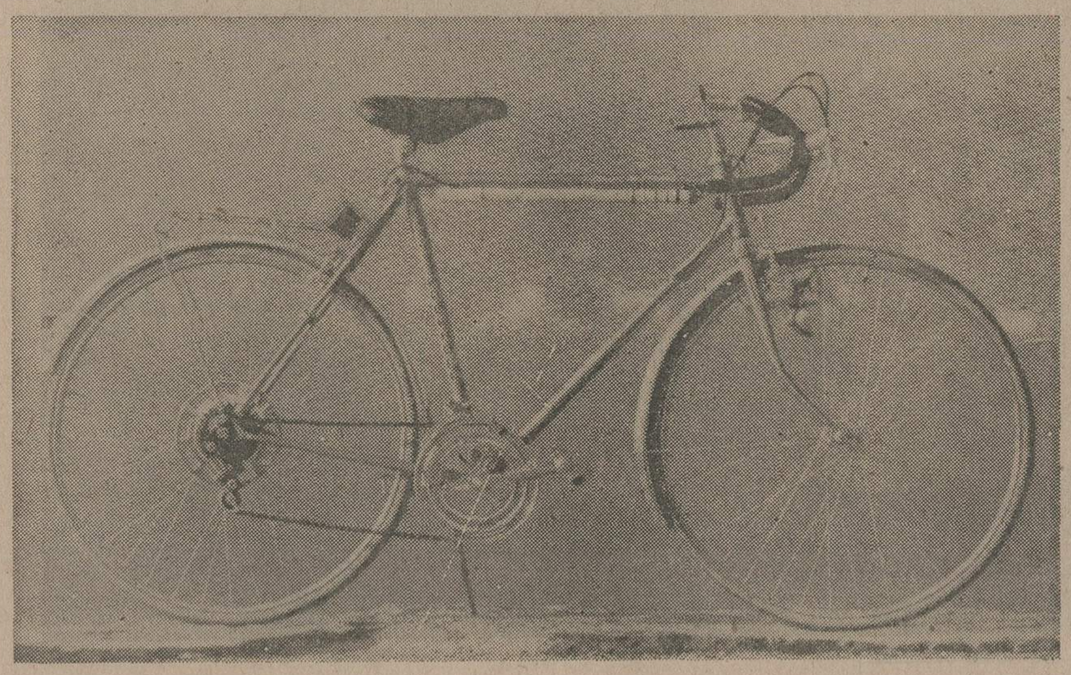

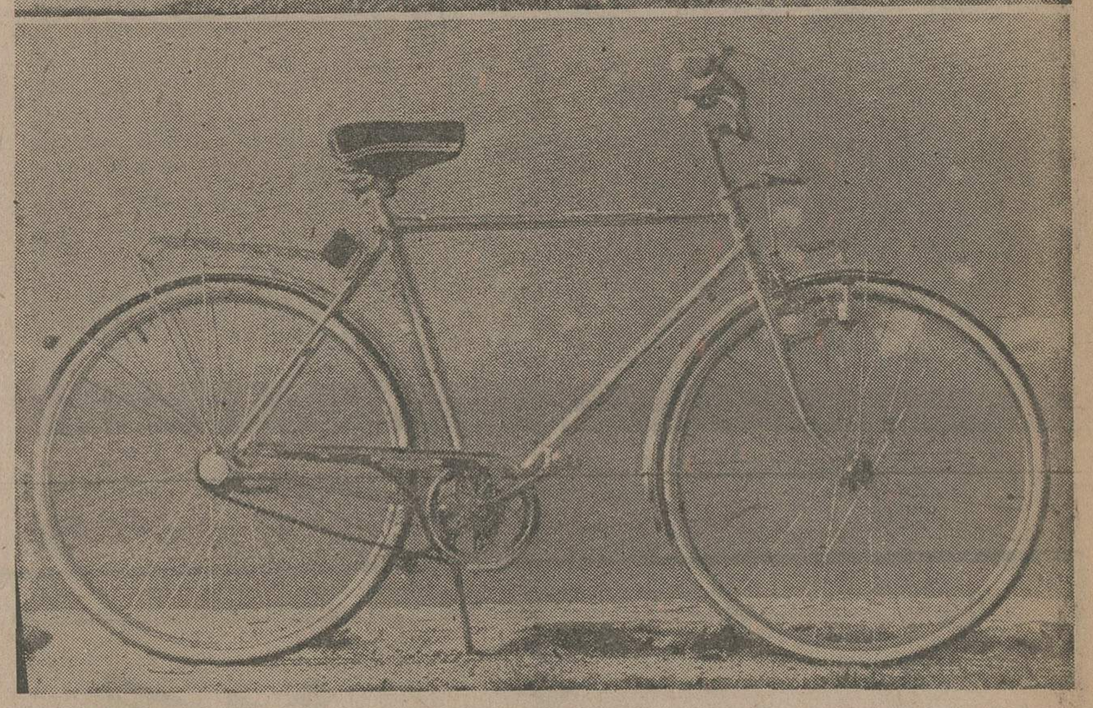

شرکت تاراهند

با مسئولیت محدود

واردکننده انواع واقسام دوچرخه
ولوازم یدکی دوچرخه
باماركهای مختلف

آدرس شرکت تاراهند:

خیابان بوذرجمهری شرقی ـ ساختمان بانک سپه

طبقه پنجم ـ اطاق ۲۸ تلفنهای: ۵۲۰۶۲۵-۵۲۵۴۴۹

تلگرافی: هربنس

HIND CYCLES LTD.
(Under Govt. of India Management)

کارخانه دوچرخه سازی هند

«تحت مدیریت دولت هندوستان»

نماینده انحصاری دوچرخه‌های مارک هند و آمپاسادور در ایران:

بازرگانی رضا جلیلی ـ فرح جنوبی ـ ساختمان ۱۱۰

تلفن: ۸۵۱۵۳۵

فیلم وصنعت موتوسیکلت سازی

استیو مک کوئین: موتوسیکلت همبازی واسکی من در فیلمهاست

هنرپیشه قهرمان آمریکائی در فیلم جدید خود موسوم به «۳ ثانیه به آخر وقت» با شیوه‌های جدید موتوسیکلت رانی خود نفس‌ها را در سینه حبس می‌کند

فیلم «فرار بزرگ» به علت نمایش صحنه های موتوسیکلت‌رانی میلیونها جوان را بسالن‌های سینما کشانید

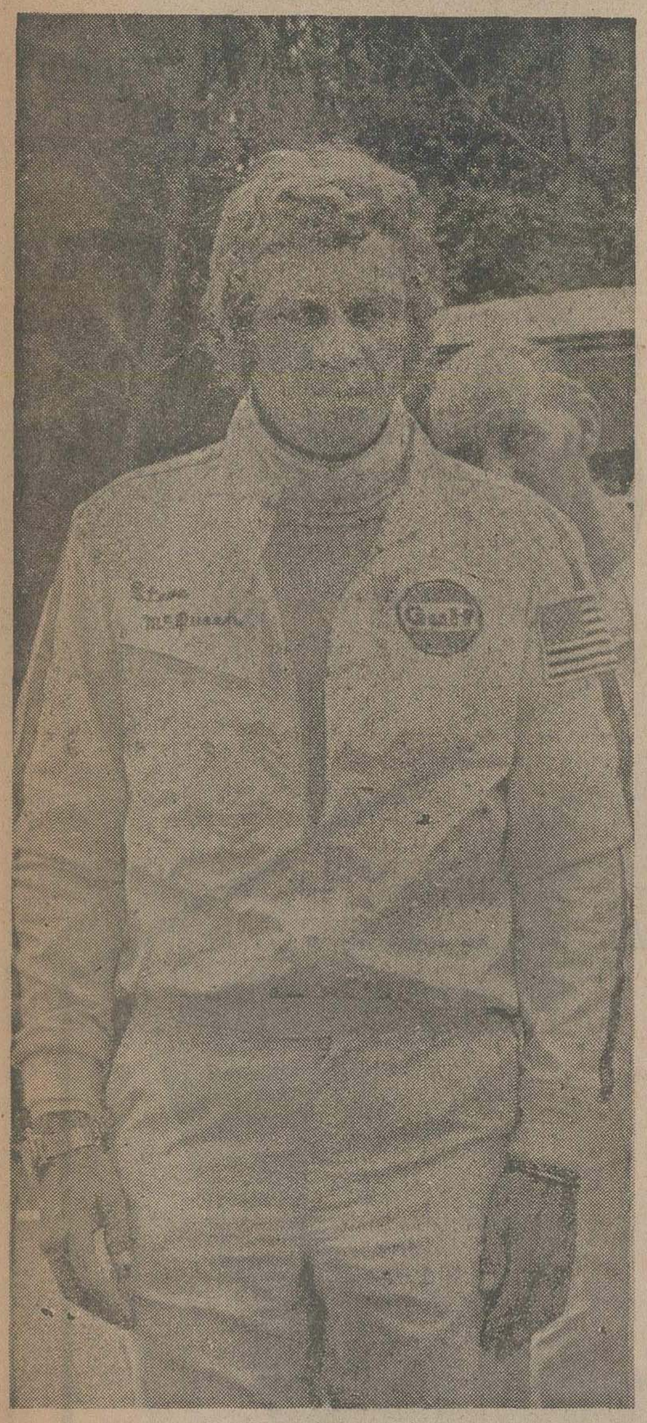

مطبوعات جهان و منتقدین هنری همیشه هنگام معرفی «استیو مک‌کوئین» او را هنرپیشه‌ای مبتکر و بااستعدادو قدرتمند و یک چهره برجسته تاریخ سینمای معاصر معرفی می‌کنند و شاید کمتر کسی از میان هنردوستان و علاقمندان به سینما و حتی درمحافل خصوصی از این راز آگاه باشد که این چهره معروف سینمائی و بازیگر مسلط صحنه‌های‌تئاترعشق تسکین‌ناپذیر و علاقه‌ای بی‌پایان به پدیده‌های‌صنعتی بویژه موتورسیکلت‌رانی دارد .

«استیو مک‌کوئین» تا هفده‌سالگی را در یک پرورشگاه کودکان یتیم گذرانید و در پایان تحصیل به ارتش پیوست و در این دوره بود که با اصول فنی موتورها آشنا شد.

خود او دریک مصاحبه‌مطبوعاتی گفته است : «صدای موتور برای من که عاشق و شیفته‌ی پدیده‌های صنعتی هستم دلنوازترین آهنگ‌موسیقی است».

اشتیاق او به موتورسیکلت و علاقمندیش به این‌فرآورده جالب‌صنعتی را بسیاری از دوستانش هنوز بخاطر دارند و میگویند در دوران جوانی بارها او را در جاده‌های خلوت و متروک دیده بودند که درزیر باران شدید با یک شلوار بلوجین کهنه تک و تنها باموتورسیکلت تندروی خود بیابانها را درمی‌نوردد و روح عصیان پیشه‌اش را ارضا می‌کند.

دیری نپائید که «استیو مک‌کوئین» در سینما و صحنه‌های نمایش به موفقیت‌های فوق‌العاده‌ای دست یافت‌و این جوان بیقرار نیک هنرپیشه و چهره شناخته شده سینما تبدیل گردید ولی کامیابیهای او باز مانع نشد تا از علاقه‌اش به موتوسیکلت‌رانی کاسته شود و حتی در اوج شهرت هنری باز لحظه‌های نشاط آوری‌را بارانندگی بسرنیاورد .

خود او می‌گوید «همبازی‌واقعی من در فیلمها موتوسیکلت است» و آنگاه می‌افزاید : در فیلم فرار بزرگ که با پیروزی شگرفی همراه بود و توانست مرا به اوج شهرت و ثروت برساند دوست دیرینه‌ام موتوسیکلت به یاریم شتافت و با وجود مخالفت کارگردان و خطر احتمالی سقوط و تصادف باز حاضر نشدم از این اسب تندروی آتشین جدا شوم و آنرا به هنرپیشگان حرفه‌ای‌که بازیهای‌خطرناک را بعهده می‌گیرند بسپارم . سالها بعد یک منتقد فیلم‌های سینمائی آمریکاضمن بررسی آثار سینمائی دهسال اخیر و ارزش‌یابی ساخته‌های جهانی فیلم نوشت :

موفقترین چهره‌ای که توانست لحظه‌ها و حالات انسان قرن بیستم را بر پرده سینما بنمایش بگذارد «استیو مک‌کوئین» بود زیرا این هنرپیشه چالاک و قهرمان شیوه‌های کاربرد دقیق و صحیح از پدیده‌های صنعتی روزگار ما را به نسل جوان نشان‌داد و همین نرمش و انعطاف استثنائی سبب شد که فیلم «فرار بزرگ» بعنوان حادثه‌ای عظیم تلقی شود و میلیون‌ها جوان را در سراسر دنیا جذب کند.»

همبازی جدید «استیو مک‌کوئین» بار دیگر در فیلم «سه ثانیه به‌آخروقت» یک موتورسیکلت تندرو است و او فرصت می‌یابد همه توانائیهای‌قهرمانانه و چیرگی و قدرت خود را در راندن این پدیده که او آنرا «اسب آتشین‌قرن بیستم» می‌نامد بنمایش بگذارد.

از هم‌اکنون پیش‌بینی میشود تسلط استادانه و مهارت خاص «استیو مک‌کوئین» درانجام عملیات‌محیرالعقول با موتوسیکلت بار دیگر میلیونها تماشاگر را به تالارهای سینما خواهد کشاند و فصلی است تازه در شناسائی موتوسیکلت به نسل جوان .

بازرگانی محمود شعاعی

نماینده انواع موتوسیکلت‌های یاماها

درخیابان فردوسی و نماینده

دوچرخه‌های رالی انگلیسی

خیابان فردوسی

تلفن: ۳۰۵۰۲۰

فروشگاه حمیدین

وارد کننده و فروشنده از قبیل دوچرخه

ولوازم یدکی آن از سراسر دنیا

خیابان ناصرخسرو ـ فروشگاه حاج علی حمیدین

تلفن: ۵۲۲۱۰۶

شرکت ایران بابو

بامسئولیت محدود

وارد کننده انواع واقسام دوچرخه

ولوازم یدکی دوچرخه از کشورهای:

مجارستان ـ آلمان

وهندوستان

آدرس شرکت جهت متقاضیان:

تهران ـ خیابان بوذرجمهری ـ سرای جواهری

تلفنهای: ۵۲۳۲۰۶ ـ ۵۲۵۵۷۸

تلگرافی بابو ـ شماره تلکس ۲۱۵۲۳۲

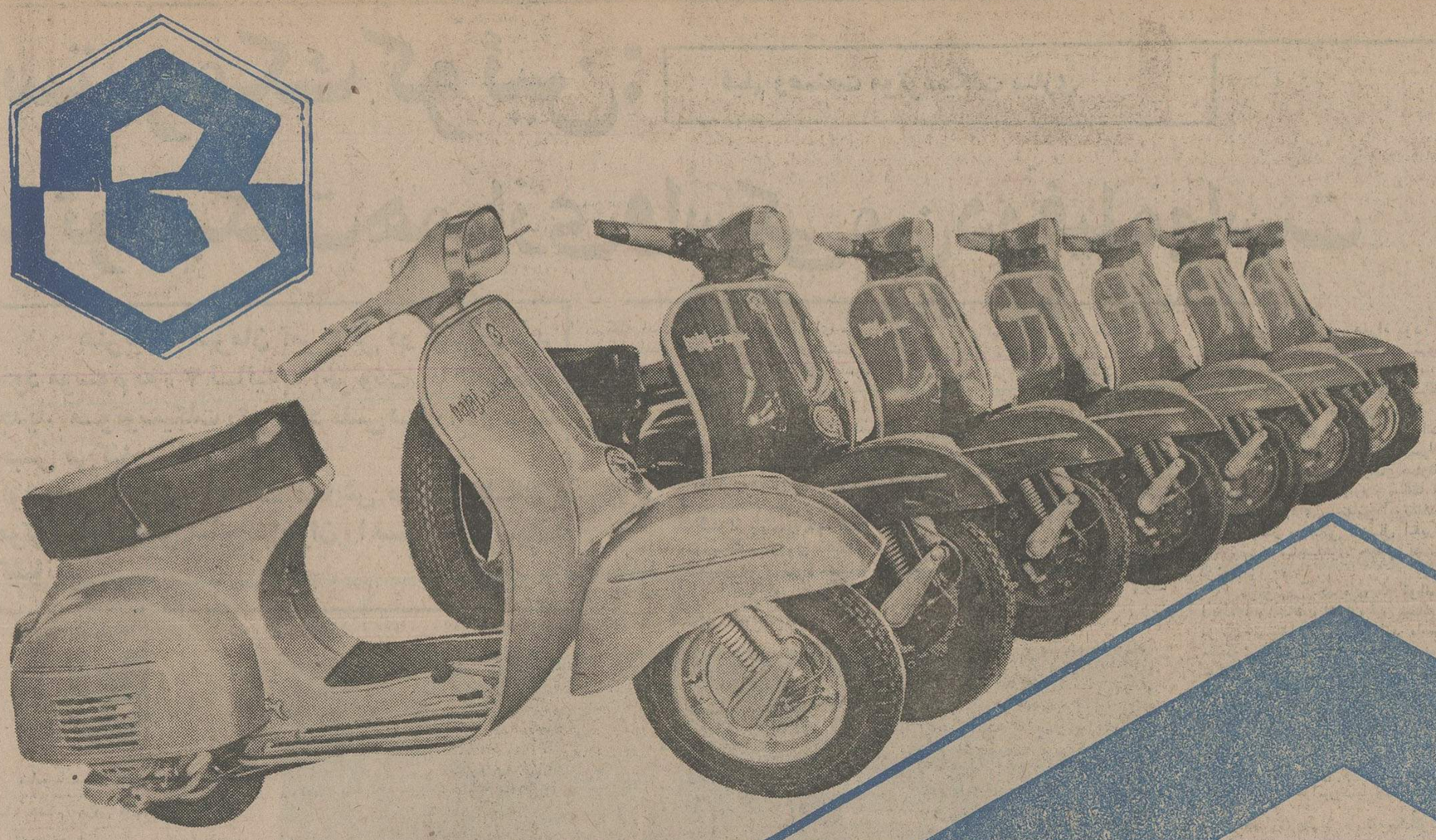

باجاج

موتوسیکلت «باجاج»

نمودار صنعت پیشرفته کشور هند

نیروهای ورزیده انسانی و کارگران آزموده و با تجربه و شرایط استثنائی و سرمایه‌گذاریهای عظیم موجب گردید که کشور هند درمدتی کوتاه در صف ملل صنعتی قرار گیرد و درایجاد مجتمع‌های بزرگ صنعتی توفیق یابد.

کشور هند که با آغاز دوران رهائی از استعمار بیگانه و کسب استقلال با شتابی حیرت‌آور و تحسن‌آمیز مراحل رشد و انتقال خود را بیک جامعه صنعتی و متکی بقدرت ملی طی کرده است از دیرباز بعنوان پایگاهی برای احداث واحدهای تولیدی چند ملیتی شناخته شده است.

این سرزمین پهناور به برکت توانائیهای خاص طبیعی و اجتماعی خود از جاذبه‌هائی برخوردار است که بنیادهای عظیم صنعتی را در اندک مدت بمراحل نهائی رشد سوق میدهد و فرآورده‌های تولید آن دروازه بازارهای خارجی را میگشاید.

بهمین جهت صنایع غربی با ارزیابی های اقتصادی خود همواره کوشیده‌اند از این شرایط مطلوب به سود ملت‌ها و در پیشبرد برنامه‌های صنعتی هند فعالیت گسترده‌ای را به اجرا بگذارند.

بگفته دیگر دشواریهای مبادلات بازرگانی جهان، کاهش میزان تولید بعلت بالا رفتن کمپ‌ها در سالهای اخیر و علل مختلف دیگری که ناشی از شرایط بحرانی دنیای غرب است موازنه‌های بازرگانی جهان صنعتی را دچار رخوت و اختلال‌های جبران‌ناپذیری کرد که سیاست اقتصادی گرایش به شرق را پدید آورد.

امکانات خاص و استعدادهای طبیعی - انسانی و جغرافیائی کشورهای نو صنعتی و از سوی دیگر بروز اعتصاب های کارگری و تورم مالی صنایع غرب را به چاره‌جوئی‌های اساسی واداشت و بدنبال مطالعات و بررسی‌های دوجانبه‌ای تصمیم گرفتند با استفاده و بهره‌وری از شرایط مناسب دیگر کشورها بخشی از فعالیت تولیدی صنعتی خود را در نقاط مختلف جهان ادامه دهند.

از برنامه‌های موفقیت‌آمیز و ثمربخش این برنامه‌ریزی مبتکرانه و ابداعی مشارکت کارخانه‌های موتوسیکلت سازی وسپا ایتالیاست که با همکاری سرمایه‌داران کشور هند و موافقت دولت در شهر «پونا» نزدیک بندر «بمبئی» احداث شد.

طی دهسال فعالیت این کارخانه مشترک هند و ایتالیا مدیران و طراحان «باجاج» توانستند با برنامه‌ریزی‌های دقیق و درک شرایط مناسب تولید و کیفیت این واحد را بمیزان خارق‌العاده‌ای افزایش دهند تا آنجا که محصولات آن اکنون بعنوان نمونه‌ای از بهترین و ممتازترین نوآوردهای صنعتی جهان بشمار می‌آید.

روابط گسترده اقتصادی ایران و هند و پیوستگی‌های بازرگانی دو کشور که از پیوندهای فکری و فرهنگی چندقرنی دو ملت الهام می گیرد فرآوردهای واحدهای صنعتی هند را در کشور ما از اعتباری خاص برخوردار ساخته و موتوسیکلت‌های (باجاج) از توجه و علاقه مردم بهره‌مند است.

نماینده انحصاری کارخانه باجاج در ایران که توزیع و فروش ساخت این کارخانه را بعهده دارد به بازاریابی وسیعی در سراسر کشور توفیق یافته که باز نشانه‌ای از اطمینان مصرف‌کنندگان به این فرآورده صنعتی و کیفیت ممتاز آنست.

موتوسیکلت‌های ساخت کارخانه «باجاج» از نظر فنی و دیگر مشخصات تکنولوژی براساس طرحهای تائید شده گروه پژوهشگران کارخانه‌های «وسپا» در ایتالیا تولید و آماده عرضه بازار میشود و از این مزیت خاص نیز برخوردار است که بعلت هزینه‌های تولیدی کمتر به قیمت ارزانتری دراختیار دوستداران ورزش و علاقمندان به موتوسیکلت گذارده میشود.

نمایندگی انحصاری در ایران

شرکت نسبی اکبر شاپوری و شرکاء

تهران خیابان سعدی جنوبی - ساختمان سلامت شماره ۳۱۵

تلفن‌های: ۳۱۳۰۵۶_۳۰۱۰۹۴

نمایشگاه و فروشگاه: تهران - چهارراه امیریه گمرک

شماره ۱۸_۲۰ تلفن: ۵۳۵۷۳۸

ایران دوچرخ

یاماها موتورسیکلت برتر

یکه تازو بی رقیب

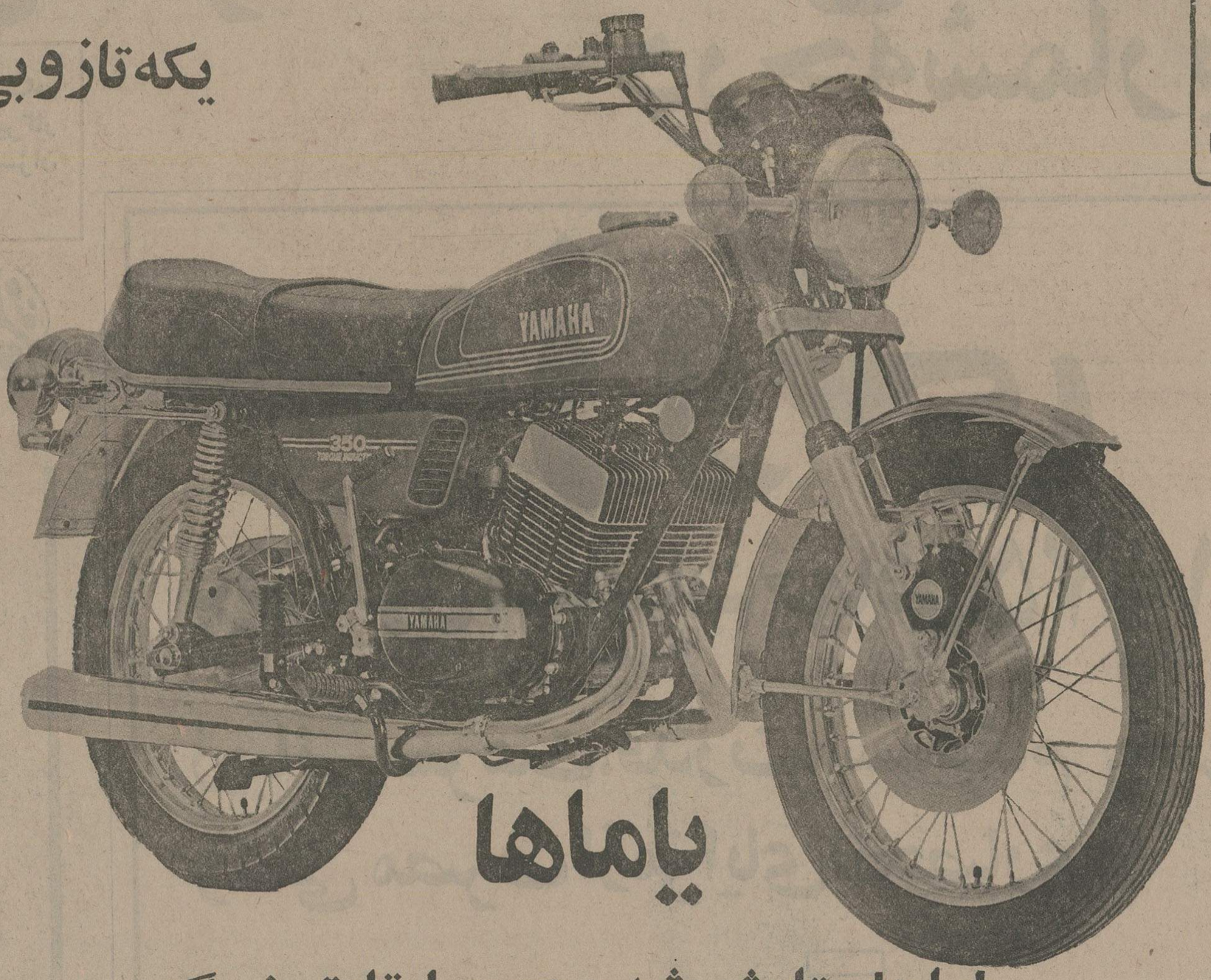

یاماها

یاماهاستایش شده در مسابقات بزرگ
بعنوان بهترین وقویترین موتور سیکلت جهان

یاماها: موتورسیکلت پرقدرت ، سریع ، کم مصرف وعُمرطولانی

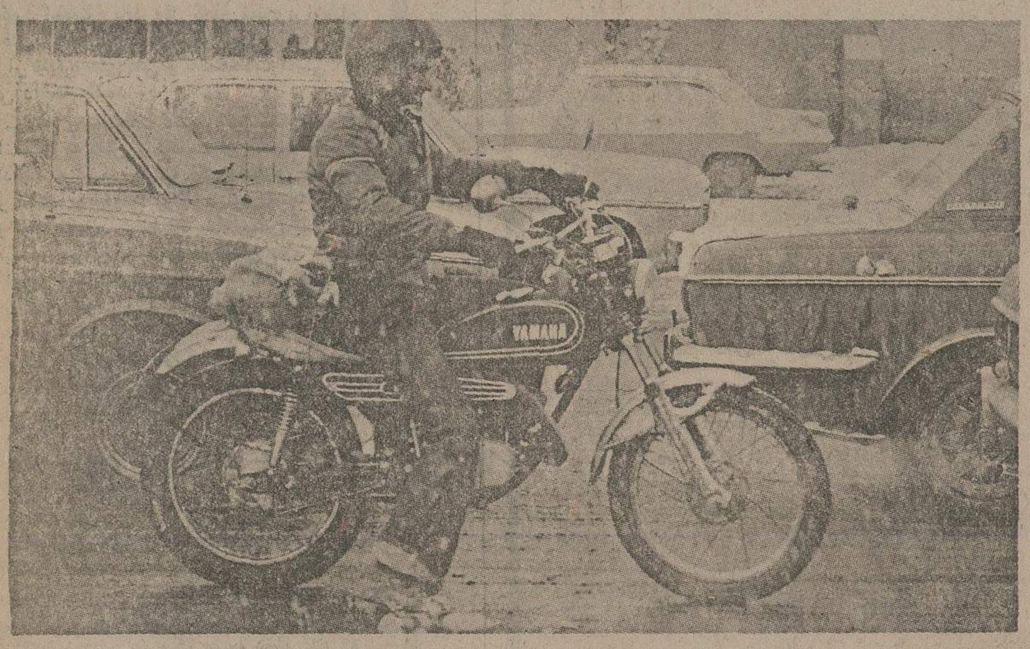

موتورسیکلت های یاماها ۸۰ سی سی - ۱۰۰ سی سی و ۱۲۵ سی سی

باهمکاری ومشارکت کارخانجات یاماها ژاپن ساخته وعرضه میشود

شرکت دوچرخه وموتورسیکلت سازی ایران

«سهامی عام»

دفتر مرکزی: تهران - خیابان بلوار الیزابت. کوچه سوم. ساختمان دوم - تلفن: ۶۵۹۵۵۰-۵۱-۵۲

سرویس ولوازم یدکی: سه راه آذری جاده قدیم کرج روبروی تولیددارو تلفن ۹۵۷۷۷۹

بخشی از فرهنگ صنعتی درجه‌شمار بنزین

با آشنائی به سیستم های ساده می‌توان بدون مراجعه به تعمیر کار صفحه های نشان دهنده میزان سوخت مخزن را تعمیر کرد

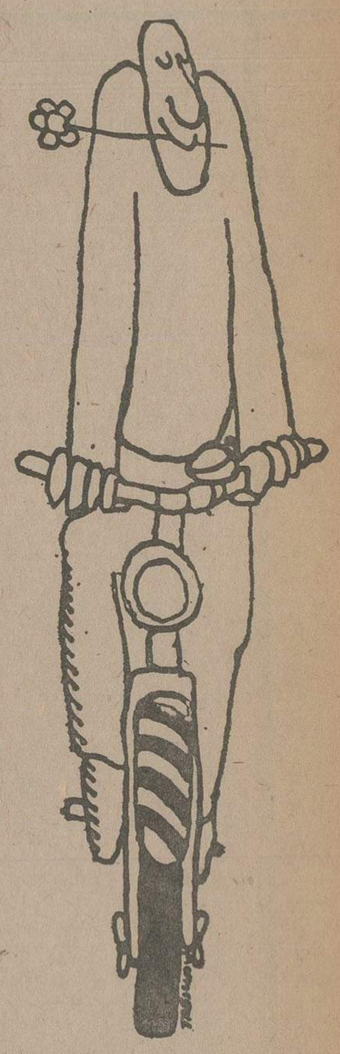

هر راننده‌ای روزانه دهها بار به صفحه درجه‌شمار بنزین چشم میدوزد و با دقت بعقربه‌ای که دائما در حرکت است نگاه میکند تا از ذخیره بنزین مخزن‌سوخت وسیله نقلیه خود اطمینان یابد ولی گمان نمیرود ازمیان هزاران راننده‌ای که به این شمارش‌گر فنی مینگرد جز عده معدودی از شیوه های فنی و مشخصات اصلی این دستگاه آگاهی داشته باشند .

پرسش کردههای تحقیقات صنعتی نیز نشان میدهد که‌اکثر این رانندگان به نقش و اهمیت این صفحه‌مندرج نیز آشنائی ندارند و بهمین سبب اگر اختلالی در این صفحه هشدار دهنده و راهنما بوجود آید نه‌تنها موفق به نوسازی و رفع نقص آن نیستند بلکه ممکن است در اثر عدم آگاهی در مواقع حساس با فقدان بنزین یعنی ماده محرک اولیه وسائط نقلیه خود اعم‌از اتومبیل یا موتوسیکلت روبرو شوند و لحظه های اضطراب آمیز وسختی را تحمل کنند .

مقاله زیر روشنگر نکات فنی و جالبی از چگونگی نظام فنی این دستگاه بظاهر کوچک ولی صاحب نقش اساسی در رانندگی است که سعی شده‌باختصار به آن اشاره شود .

غالبا درجه شمارهای بنزین و مخزن سوخت با دو سیستم تهیه شده که عبارتند :

۱ـ نوع الکتریکی .

صفحه های‌مدرج بنزین سنج الکتریکی دارای یک مخزن (باک) است که باوسائل مکانیکی‌به‌یک سیم‌مقاومت وصل شده ، یک سوی این سیم به زمین و انتهای آن به عقربه اتصال دارد و هنگامی که مخزن پراست تمام مقاومت در مدار قراردارد و نوک عقربه نقطه FULL آخر صفحه را نشان میدهد .بتدریج که سطح سوخت در باک پائین می‌آید . مقدار کمتری از سیم مقاومت در مدار باقی میماند و عقربه بنقطه صفر بر میگردد تاوقتی که «مقاومت» بکلی در مدار خارج‌میشود و عقربه روی علامت «خالی» EMPTY می‌ایستد .

۲ـ نوع دوفلزی

شباهت زیادی از نظر فنی بین این سیستم با روش الکتریکی وجود داردبا این تفاوت که عقربه بوسیله یک نوار دو فلزی تغییر مکان میدهد و تغییرات میزان‌سوخت موجب تغییر مقاوت باک بنزین میشود و جریان کوچک گرم کننده را عوض میکند و در نتیجه عقربه نیز حرکت میکند .

تنها مزیت این سیستم آنست که نوار دوفلزی بعلت جهت تغییر حرارت خود با حرکت اتومبیل بالا و پائین منحرف نمیشود و باعث حرکات لغزنده ونامتناسب عقربه نمیگردد .

باین ترتیب آشنائی با دو سیستم یاد شده امکان تعمیر و رفع نقص درجه شمار بنزین برخلاف تصور بسیاری یک مسئله پیچیده بشمار نمی‌آید و هر راننده هنگام لزوم میتواند از دقت این دستگاه اطمینان یابد و بدون نیاز به کارشناس فنی و تعمیرکار آنرا دقیق تنظیم کند

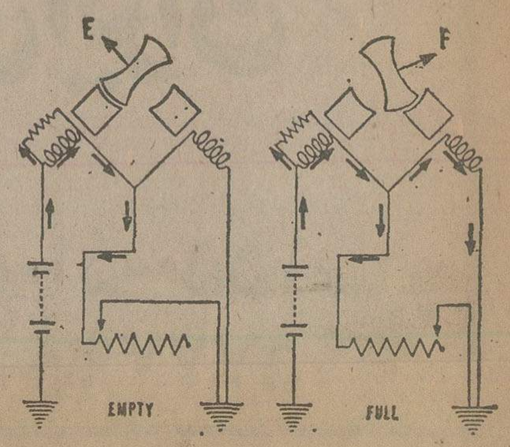

سوزوکی

برنده اول مسابقات جهانی ۱۹۷۵

زیبائی، سرعت، قدرت، استحکام
وکمی مصرف ازمزایای انحصاری

سوزوکی

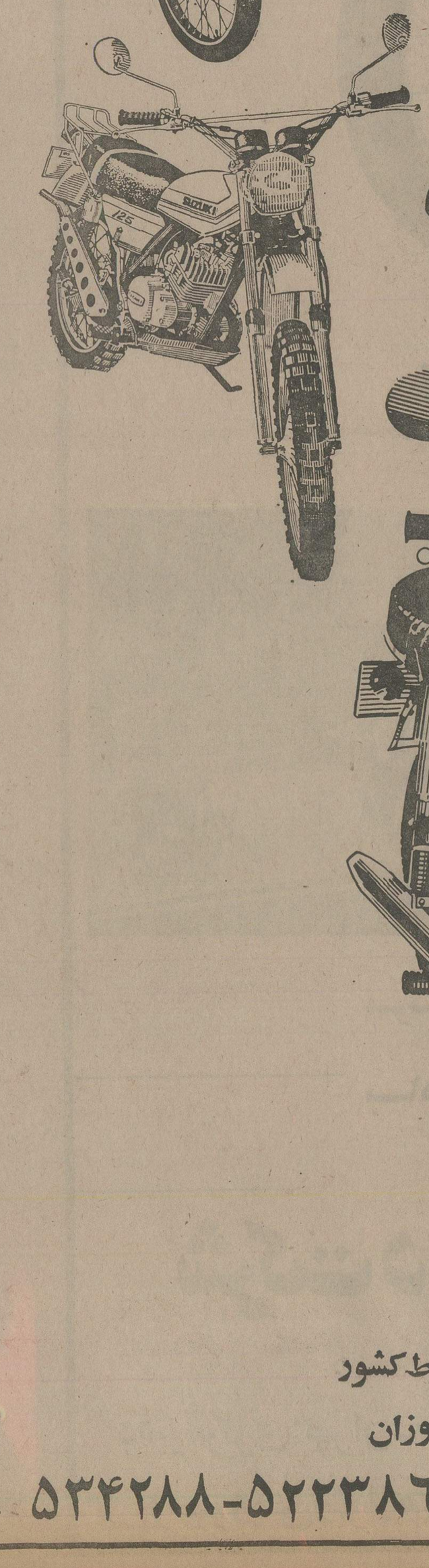

سوزوکی بالوازم یدکی اصلی ارزان وفراوان در تمام نقاط کشور

نماینده انحصاری درایران: شرکت سهامی بازرگانی پیروزان

تهران: خیابان بوذرجمهری جنب بازار آهنگرها تلفن ۵۳۴۲۸۸-۵۲۲۳۸۶

SUZUKI

نظرخواهی از واردکنندگان فروشندگان دوچرخه و موتوسیکلت

اعضای اتحادیه واردکنندگان و فروشندگان دوچرخه، موتوسیکلت:

سرمایه گذاران رشته های صنعتی باید حمایت شوند

* میزان سود فروشندگان و واردکنندگان دوچرخه و موتوسیکلت دلسرد کننده است
* حذف بعضی کالاهای صنعتی از تعرفه گمرکی اشیاء لوکس و تجملی تنها روش تامین رفاه مصرف کنندگان بشمار می آید.
* تجدید نظر در میزان سود بازرگانی دوچرخه ضرورت دارد
* با تقلیل سود بازرگانی، مالیات ها می توان دوچرخه را بعنوان یک وسیله ورزشی بمیان جوانان برد

* شرکت کنندگان میزگرد اطلاعات:
* آقای اکبر حمیدین
* آقای کاظم نیک بخت
* آقای علی حمیدین
* آقای عطاءالله درخشان
* آقای حسن فیاض زاده
* آقای محمود شعاعی
* آقای کریم تبرک
* آقای رستم ارباب زرتشتی
* آقای جواد خرم‌منش
* آقای اکبر شاپوری
* آقای عباسعلی کلالی
* آقای محمد توکلی‌پور
* آقای لاجوردی

اکبرحمید بن

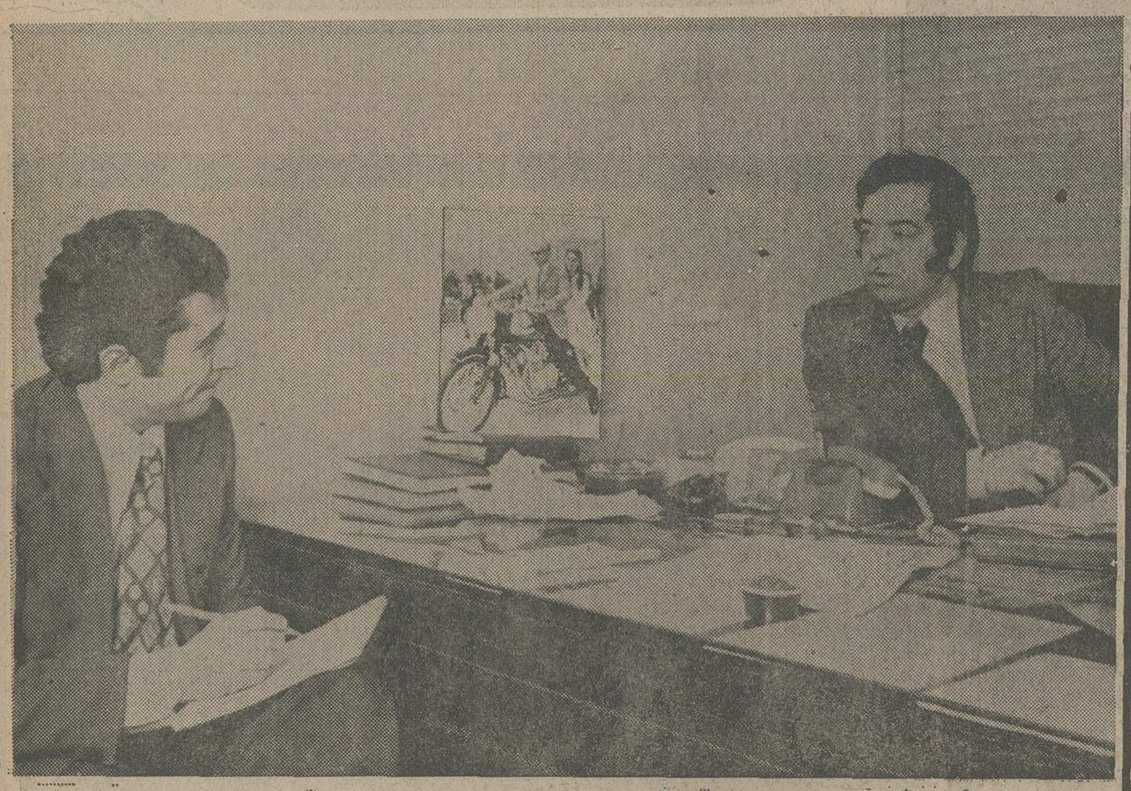

گزارشگر اطلاعات در دفتر کار آقای اکبرحمیدین رئیس اتحادیه واردکنندگان موتوسیکلت ودوچرخه قبل ازتشکیل میزگرد به گفتگونشست

مسئله سرمایه گذاری در زمینه ورود کالاهای صنعتی و توزیع و پخش آن و همچنین مشکلات و مسائلی که مسئولان این واحدها با آن روبرو هستند لزوم برگزاری یک جلسه ویژه را با شرکت همه واردکنندگان و فروشندگان ایجاب می کرد تا راهگشائی های بنیادی و یافتن راه حل های نهائی برای رفع کمبودهای این صنف انجام گیرد.

گزارشگران روزنامه اطلاعات با توجه به این اصل جلسه‌ای را با شرکت همه صاحبان واحدهای توزیع و فروش دوچرخه و موتوسیکلت و واردکنندگان این کالا را برگزار کردند که حاصل گفت و گو و مباحث انجام گرفته را در گزارش زیر میخوانید:

درصد سود تعیین شده از طرف اداره بررسی قمت ها، عدم رده‌بندی کالاهای صنعتی مانند دوچرخه و ادغام آن در تعرفه گمرکی بخصوص اسباب بازی و اشیاء تجملی (لوکس)، مشکل کمبود لاستیک اضافی و تبادل نظر درباره چگونگی رفع این نیاز و همچنین بررسی دیگر مسائل اساسی بشیوه‌ای آزاد و دمکراتیک توسط همه شرکت کنندگان در این میزگرد مطرح شد و اعضای اتحادیه با طرح تجربه ها و آزمون های خود درصدد جستجوی راه حل های اساسی برآمدند.

آقای اکبر حمیدین رئیس اتحادیه واردکنندگان و فروشندگان موتوسیکلت و دوچرخه در ایران جلسه را با طرح مسئله پرداخت درصد به اداره برزسی قیمت ها آغاز کرد و گفت:

کالاهای وارداتی این بخش از اقتصاد کشور با معیارها و یک نظام انتزاعی و پیچیده‌ای روبروست که سود واردکنندگان دوچرخه و موتوسیکلت را به حداقل و یا بهتر گفته شود تا بمیزان ضرر کاهش میدهد.

رئیس اتحادیه آنگاه بعنوان مثال افزود:

دوچرخه‌ای که از یک کشور خارجی به ایران صادر میشود و در بازار داخلی به ۳۶۰ تومان عرضه میگردد بعلت اینکه قسمت های مختلف آن در چند صندوق جداگانه حمل میشود و باید در ایران بازسازی و «مونتاژ» شود ناچار واردکننده ناچار است برای هر دستگاه مبلغی درحدود ۲۰۰ ریال دستمزد به کارگر متخصص بپردازد اگر این هزینه با پرداخت های ضروری دیگر مانند مزد باربری تا مقصد و از مرکز پخش تا فروشگاهها اضافه شود از میزان ۷ درصد سود تعیین شده درحقیقت ۸ درصد صرف هزینه‌هائی میشود و باین ترتیب بجای سود تا ۲٪ زیان نصیب فروشنده می گردد

وی سپس برای توجه دقیقتر این مسئله یادآور شد که ۳ درصد مالیات و حداقل ۱۰ درصد هزینه پرسنلی شرکت و فروشگاهها امکان یک داد وستد متعادل و عادلانه را نفی میکند و باید دراین مورد تصمیمی سریع و مثبتی برواقعیت ها اتخاذ گردد

۲۰۰ درصد سود بازرگانی

بدنبال آین هشدار و لزوم جایگزینی یک نظام دقیق اقتصادی که درازاء ضابطه های وجود آقای حمیدین به نکته دیگری اشاره کرد و گفت:

میزان پرداخت سود بازرگانی نیز مسئله‌ای است که تصور نمیرود ادامه آن فرصت و قدرت مقاومت را برای بازرگانان امکان پذیر سازد و بدون شک در این مورد باید تجدید نظری کلی بشود زیرا بعضی از دوچرخه ها درردیف «اسباب بازی» و «عروسک» بشمار میآید و ازاین رو وارد کنندگان این کالای صنعتی ناچارند ۲۰۰ درصد سودبازرگانی را که برای اشیاء تجملی منظور شده است بپردازند و ناگفته پیداست که این ضابطه گذشته از تحمیل مالی به واردکنندگان ازسوی دیگر عدم توجه به نیازهای اجتماعی نسل جوان نیز محسوب میشود زیرا «دوچرخه» اکنون درجهان بعنوان یک وسیله ورزشی وارتباطی شناخته شده و کودکان مابرای پرورش جسمی خود نیاز مبرمی به دوچرخه دارند و سزاوارنیست این امکان مناسب را از نسل جوان دریغ کرد و بهمین جهت باید میزان گمرک و پرداخت سود بازرگانی به یک حد پذیرفتنی کاهش یابد تا همه کودکان ونوباوگان ایرانی بتوانند با صرف هزینه‌ای مناسب آنرا در اختیار داشته باشند.

شرکت کنندگان درمیزگرد اطلاعات انگاه به دیگر مسائل قابل بررسی پرداختند و پیرامون شکل لوازم یدکی از جمله لاستیک گفته شد:

تلاش کودکان واستفاده دائمی آنها از دوچرخه سبب میشود که استهلاک پاره‌ای از لوازم مخصوصاً لاستیک ها فرسوده و سائیده شود ولی متاسفانه مسئولان پخش و توزیع ین کالای صنعتی هنگام مراجعه مصرف کنندگان برای تعویض لاستیک دوچرخه خودجز پاسخ منفی حرفی برای گفتن ندارند زیرا لاستیک های تولیدی ایران علاوه برفقدان خصوصیات لاستیک های ساخت خارج دربازاریافت نمیشود. چون ورود لاستیک نیز مجازنیست مصرف کننده ناچاراست از سرمایه و استفاده از کالای مورد نظر خود چشم بپوشد.

تردیدی نیست که اصل ممنوعیت ورود لاستیک خارجی یک برنامه ریزی صحیح اقتصادی. بمنظور حمایت از صنایع ملی محسوب میشود ولی مشروط براینکه بازارهای مصرف را بتوان از تولید داخلی تامین کرد.

حفظ منافع مزدم

آقای توکلی پور درتائید این نکته اظهار داشت:

توجه به منافع مصرف کنندگان یک اصل واقعی در جهت پیشرفت اقتصادی و حفظ سرمایه جامعه است و باید به لوازم یدکی و ابزارهای مورد نیاز مردم اعتنائی در خور جامعه پیشرفته ما بشود و لاستیک دوچرخه بعنوان یک کالای ضروری بمیزان کافی در اختیار آنان قرار گیرد.

آقای شاپوری عضودیگراتحادیه دراین زمینه افزود:

باتأیید یادآوری منطقی همکاران خود باید بگویم بازار های مصرفی ما باکمبود لوازم یدکی دیگر نیز روبروست و این مسئله منحصر به لاستیک نیست و دارندگان موتوسیکلت هنگام تعویض ضروری سیلندرموتور یا لنت ترمز با مسئله‌ای معما مانند مواجه میشوند زیرا این لوازم درایران تولید نمیشود و از سوی دیگر ورود آنها نیز ممنوع است و باین ترتیب اگر موتوری از نظرفنی نقصی پیداکرد و ترمز احتیاج به تعمیر و بازسازی داشته باشد مصرف کننده ناگزیراز چشم پوشی سرمایه خوداست ویا باید تازمان نامعلومی به امید و انتظار بگذراند.

مورد دیگری از این مشکل را آقای شعاعی عضو اتحادیه فروشندگان ووارد‌کنندگان دوچرخه و موتورسیکلت چنین توضیح داد:

* مسئولیت های اقتصادی

تصور میکنم هرفروشنده و بازرگان دوراندیش و صمیمی خودرادربرابر مصرف کنندگان مسئول و متعهد میداند ولی قبول این الزام و مسئولیت تاهنگامی است که شرایط ارائه خدمت فراهم گردد و وگرنه قوانینی که مانع اجرای طرحهای آنان میشود خواه ناخواه به نارضایتی مصرف کننده و سرمایه گذار میانجامد.

یکسال پس از فروش ۲۰۰۰ دستگاه دوچرخه اکثر خریداران برای تهیه لاستیک مراجعه کردند ولی چون اجازه ورود لاستیک مورد احتیاج داده نشد ناچار نتوانستیم به مراجعین پاسخ مثبتی بدهیم و همین امر سبب شد که وارد کنندگان نتوانند تعهدات خودرا آنچنان که مورد نظرشان است انجام دهند.

* ناهم‌آهنگی

آقای جوادخرم منش به مقررات، هم آهنگی گمرک ها برای دریافت حقوق گمرکی اشاره کرد و گفت: گمرک جلفا ـ خرمشهر و تهران هرکدام باضابطه‌ای جداگانه وسلیقه های متعارفی کالاها را ارزیابی میکنند و چون دراین زمینه یک هم آهنگی وجود ندارد وارد کنندگان دچار مشکلات پیش بینی نشده‌ای میشوند که موجب تاخیر ورود کالا به بازار و تحمیل ضررهای فراوانی میشوند.

بحران مالی فروشندگان

آقای پیرهادی ضمن بیان چگونگی شرایط اقتصادی فروشندگان خاطر نشان کرد که بسیاری از شرکت های توزیع کننده وفروشنده دوچرخه و موتوسیکلت. برای ادامه حیات اقتصادی خود با بحرانهای جبران ناپذیری روبرو هستند که اگر تصمیمی فوری دراین باره گرفته نشود و با تقلیل مالیات یا تسهیلات دیگری ادامه فعالیت تضمین نگردد با خطر ورشکستگی مواجعه خواهند شد.

* مسئله بیمه

دراینجا آقای پیرهادی مسئله جدیدی را مطرح کرد و گفت:

بیمه کالاهای این رشته اقتصادی نیز از جهات مختلف سرمایه گذاری صاحبان شرکت ها و موسسات را تضمین نمیکند و روال مطلوبی دراین مورد وجود ندارد باین معنی که با توجه به دونوع بیمه «نیمه خطر» و «تمام خطر» اگر وارد کنندگان کالا را «نیمه خطر» بیمه کنند درصورت بروز حادثه‌ای جز چند درصد از سرمایه بازگشت نخواهد داشت و اگر قرار داد بیمه «تمام خطر» بسته شود حق بیمه آن بقدری گزاف و زیاداست که باسودهای پیشنهادی مرکز روی قیمت ها سازگار نیست و ثمره‌ای از سرمایه گذاری و زحمات بدست نمیآید.

قانون و مصرف کننده

آقای نیک بخت باردیگر مسئله پرداخت سود بازرگانی را یادآوز شد و اظهار داشت: بنظرمن باید دراین زمینه تجدید نظر اساسی بشود و هنگامی که رفاه مصرف کننده بعنوان یک اصل اقتصادی مورد توجه است نباید قانونی وجود داشته باشد که مصرف کننده برای یک وسیله ورزشی هزینه وسائل تجملی را بپردازد.

مقررات جداگانه

دراین گفت و شنود همچنین به لزوم تفکیک وجداسازی ضوابط اداره بررسی قیمت ها به شرائط ۷ درصد سود را مشمول انان کرده مشروط براینکه از نظر مرغوبیت جنس که موثرترین لوازم وسیله حمل و نقل از نظر سلامتی را دارا میباشد فوق‌العاده مورد توجه است. خصوصا از نظر قیمت که لاستیکهای خارجی تانصف قیمت ایرانی میباشد.

یحیی نمازی — مهندس حسن بصیریه — حاج اکبر شاهپوری — سید محمد حسین جوادی — عباس تبرک — کاظم نیکبخت — حاج نصراله میرطی اکبر — حاج محمد توکلی پور

طی لاجوردی — حاج طی حمیدین — سردار جواهر — محمود شعاعی — سردار بابو — حاج حسین میرهادی — نماینده موتوسیکلت یاماها — افخمی

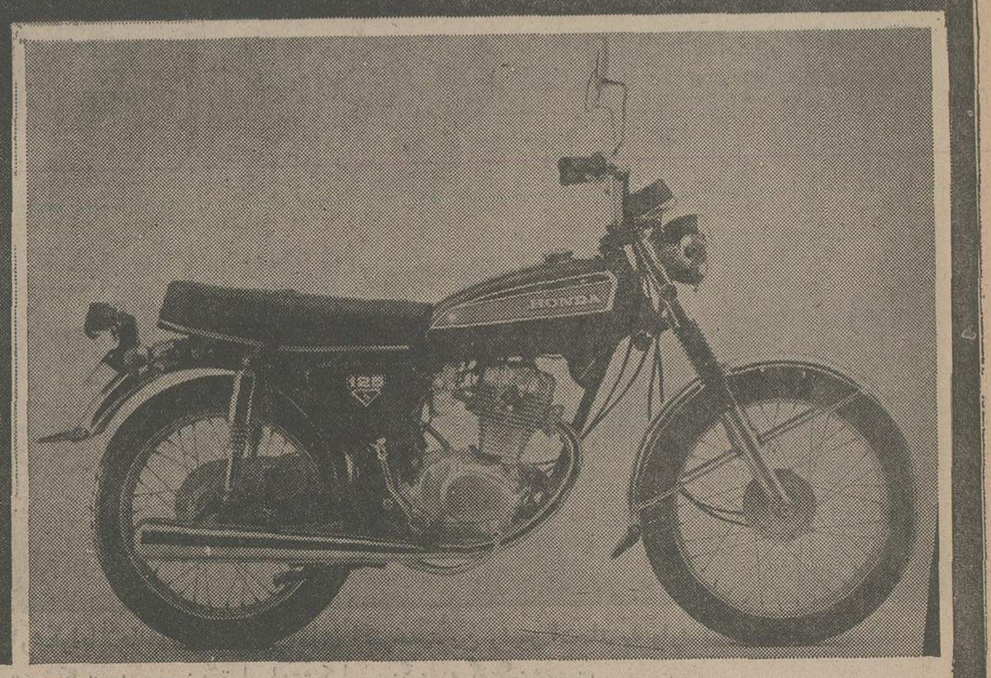
هوندا مدل ۱۲۵

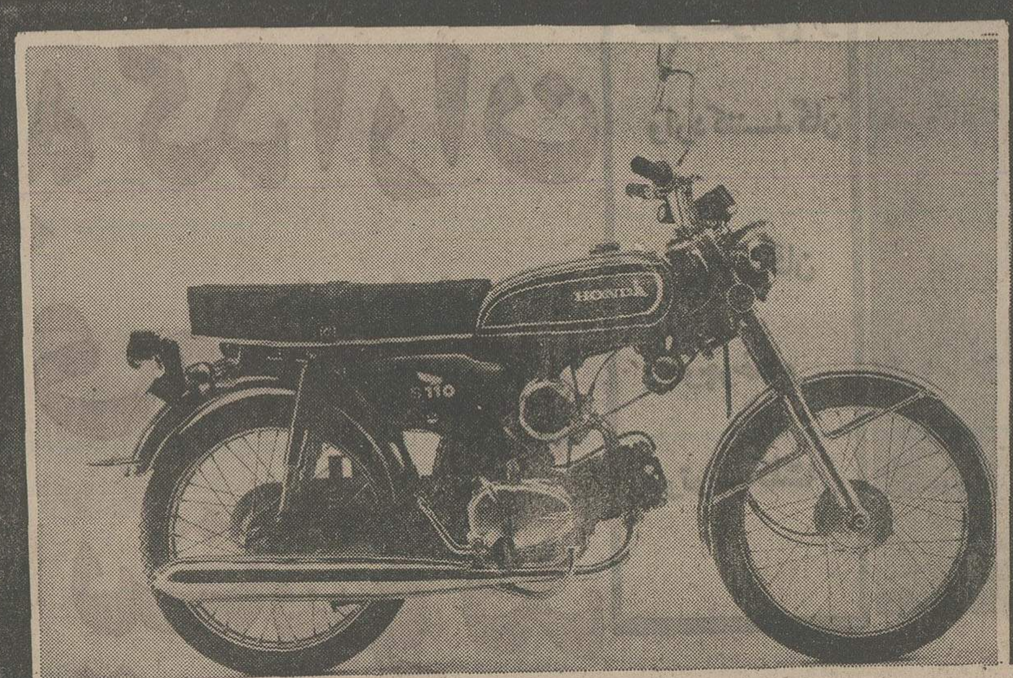
هوندا مدل ۱۱۰

موتوسیکلت هوندا معبود جوانان

در دو مدل ۱۱۰ و ۱۲۵ شادی و لذت را در اختیار جوانان و دوستداران زندگی میگذارد

مشخصات فنی:

قدرت موتور.	۸ اسب بخار ـ ۸۰۰۰ دور در دقیقه
مصرف سوخت	یک لیتر در هر ۷۵ کیلومتر با سرعت چهل کیلومتر در ساعت
حجم موتور.	۱۰۵ سانتیمتر مکعب با سوپاپ ـ چهارزمانه ـ یک سیلندر
کاربوراتور.	۲۰ میلیمتر سوپاپ دار
سیستم روشن کن موتور.	هندل پائی
احتراق	بوسیله ماگنت دورانی
سیستم انتقال نیرو.	چهار دنده
بدنه.	از فولاد پرس شده
ابعاد.	طول ـ عرض ـ ارتفاع ۱۰۰۰×۷۶۰×۱۸۹۰ میلیمتر
گنجایش مخزن بنزین.	۸/۵ لیتر
اندازه لاستیکها.	۲۵۰×۱۸
وزن.	۹۰ کیلوگرم (۱۹۸ لیبر)

مشخصات فوق تابع تغییر بدون اخطار قبلی است

سوخت ناچیز ـ موتور سوپاپ دار بدون ایجاد دود ـ هزینه کم

موتور چهار زمانه سوپاپ دار هوندا هوا را آلوده نمیکند و با پیستون و کاربوراتور ۲۰ میلیمتری با وجود مصرف بنزین ناچیز ۸ اسب بخار نیرو تولید میکند که برای چهار دنده بسیار مناسب است.

راندن راحت ـ سرویس آسان ـ هزینه واقعاً مختصر

از فروردین ۱۳۵۵

موتوسیکلت «هوندا» ساخت ایران

بیازار عرضه می‌شود

شرکت کارخانجات تیزرو معرفی یک پایگاه عظیم تولید موتوسیکلت در ایران

تجربیات صنعتی و آزمودگیهای عمیق و همه جانبه تولیدکنندگان ایرانی و دستیاران فنی و مهندسان ورزیده و استادکاران هوشمند و نکته یاب با پیوند به نیروی خلاق و عظیم کارگران سرزمین ما آزمون کامیاب و غروراًفرینی است که جامعه رشد یافته ایران را بسوی قدرت و نوسازی صنایع بنیادی رهنمون می گردد.

آنچه شالوده های اساسی و ستونهای استوار صنایع کنونی ایران را پی افکنده است و درچهره واحدهای تولیدی عظیم تجلی می کند حاصل هشیاری و آزمودگی طولانی صنعتگران کشوری است که به آینده چشم امیدبسته‌اند و ازهمه امکانات برای کسب استقلال و اتکاء به نیروی اراده خویش بهره جسته‌اند تا با اعتماد کامل و اطمینان خاطر تزلزل ناپذیر بنیانگذار زندگی فردای خود باشند.

مروری کوتاه در تاریخ صنعتی ایران که سالهای چندان درازی نیز از آن سپری نشده نشانگراین واقعیت است که چگونه ملتی باعزم پایدار و استوار خود از مرحله آموزش به آفرینش و از امید به واقعیت نائل آمده است و توانسته با الهام از آن خصلت دیرینه‌ای که همواره ایرانی به آن شهرت داشته یعنی هشیاری و دقت و ایمان فصل انتقالی تاریخ جامعه خود را درکوتاهترین زمان طی کند و در صف نخستین کشورهای تولیدکننده با پشتوانه‌ای معتبر از تجربه جای گیرد.

هنوز یک دهه از روزگارانی نمیگذرد که ایران با تثبیت حاکمیت بر دفاتر ملی و دستیابی به هدفهای بنیادی و ترسیم حیات اجتماعی خود رموزواسرار صنایع جهانی را بسود میلیونها ایرانی بازیافت و همچون کشف نویافته‌ای انگیزه های پیشرفت و تعالی را در اختیار خویشتن گرفت و توانست نه تنها از وابستگی بصنایع برون مرزی رهائی یابد بلکه واحدهائی با حجم فوق العاده تولیدی پدید آورد که بی تردید نقطه تحول در زمینه علوم و فنون و استقلال صنعتی خواهد بود.

یادآوری آن روزها که بازار مصرفی مادرتسخیر فراورده های صنایع خارجی بود چندان دشوار نیست و بخاطر می آوریم که همه وسائط نقلیه ایران را محصولات دیگر کشورها تامین میکردند و جامعه جز تحمل شرایط سازندگان آن چاره‌ای نداشت.

اما این مرحله که تصور میشد دیرزمانی ادامه خواهد یافت و حتی روشن بین‌ترین کارشناسان صنعتی و آینده نگران که از قطب مصرف ثانویه را دهها و شاید نیمقرن پیش بینی میکردند با آنچنان شتابی طی شد که اعجاب و تحسین همه ناظران جهانی را برانگیخت. مقایسه و سنجش این توفیق باورنکردنی درتاریخ صنایع جهان نیز امکان ناپذیراست و چنین نمونه‌ای را در هیچیک از جوامع نمیتوان سراغ گرفت و این نکته هنگامی بعنوان یک واقعیت اصیل و رویداد شگفت‌آور و ستایش انگیز چهره می گشاید که از تاریخ صنایع دیگر کشورها بهره گیری کنیم زیرا امریکا برای رسیدن بمرحله تولید باوجود همه امکانات قرنی را با کوشش و تلاش سپری ساخت و اروپا بیش از یک سده درتکاپوی رسیدن بهدف های صنعتی گذرانید و حتی کشورهای صنعتی آسیا که درحصول به مقاصد صنعتی شهرت دارند. نزدیک به چند دهه را باین امر اختصاص دادند و با توجه بهمین اصول تثبیت شده تاریخی است که ارزیابی شرایط صنعتی ایران درمدتی کوتاه به معجزه تعبیر میشود و شاهد جامعه‌ای متحول، دگرگون شده و نوچهره‌ای هستیم که در اندک زمان به یک قدرت تولیدی تبدیل شده و همه وابستگی ها و تعهدات فورا بعنوان یک جامعه مصرف کننده با جهان گسسته و پایگاههای تولیدی عظیمی را سامان داده است که امید میرود پاسخگوی نیاز بسیاری از بازارهای جهانی در قلمرو جغرافیائی منطقه‌ای و دیگر کشورها نیز باشد.

ایجاد واحدهای تولیدی و فراورده های صنعتی از سوی دیگر تحقق آرزوی ملتی کوشا و مصمم و دوراندیش نیز بشمار می آید و شاید بتوان خواست و تمایل ملی را در اجرای برنامه های صنعتی از عوامل اصلی و اساسی این پیشرفت ها محسوب داشت که نمونه هائی از گرایش صادقانه مردم را درنامه ها و گفته هایشان طی سالهای گذشته بخوبی قابل بازشناسی است. یک مسئول پخش و توزیع موتوسیکلت های خارجی به نویسنده مقاله می گفت:

«۶ سال قبل جوانی برای خرید به فروشگاه و نمایشگاه موتورسیکلت امده بود. بعدازجستجو کالای موردنظر خود رایافت و با من درمورد پرداخت بهای آن به گفتگو پرداخت.

چهره او را هنگامی که آخرین جمله را بزبان آورد هرگز فراموش نمی کنم. خیلی زود با یکدیگر ازنظر شرایط فروش و تحویل موتوسیکلت به توافق رسیدیم ولی احساس می کردم که حرفی برای گفتن دارد مرحله آخر دادوستد نیز بپایان رسیده بود با خودم فکر کردم تردید او بعلت ناآگنائی با قیمت هاست وقتی نظرم را با او درمیان گذارده لبخندی زد و گفت: نه اصلا نگران این موضوع نیستم فقط آرزو می کنم روزی یک موتوسیکلت ایرانی، یعنی ساخت کارخانه مملکت خودم و مهندسان و کارگران ایرانی را بتوانم بخرم.

این فروشنده افزود: از انزمان تابحال همیشه صدای آرزومندانه آن دانشجوی جوان که درحقیقت پیام قلبی میلیونها هموطن ماست در ذهنم طنین می اندازد و آرزو می کنم هردانشجو، دانش آموز و جوان ایرانی بتواند از فراوردهائی که حاصل دسترنج کارگران ایرانی و طرحهای مهندسان کشور ماست استفاده کند»

آرزوی دانشجوی جوان که ۶ سال قبل فقط بیان یک امید بود اکنون بواقعیت پیوسته و درآینده‌ای نزدیک تک سواران سراسر ایران می توانند از محصولات کارخانه‌ای که بهمت و سرمایه ایرانی و طراحی مهندسان و کوشش کارگران و صنعتگران مابیازار عرضه میشود استفاده کنند و باین ترتیب یک آرمان و خواست دیگر ملی مردم ما چهره حقیقت بپذیرد.

اختصاص سرمایه‌ای تقریبا سنگین و زمینی بمساحت ۵۵ هزارمتر برای ساخت و تولید موتوسیکلت های جدید در شهر صنعتی البرز بهترین پاسخگوی نیاز و آرزوئی است که سالها انتظار آن میرفت.

این واحد تولیدی که با سرمایه‌گذاری ایرانی و همکاری و مساعی بیش از ۱۰۰ مهندس و کارگر و صنعتگر کشورما بنیادگذاری شده درآینده نزدیک مورد بهره برداری قرار خواهد گرفت. حجم سالانه این واحد تولیدی که موتوسیکلت های معروف «هوندا» برجسته‌ترین محصولات صنعتی دنیا را ببازار عرضه می کنند ۴۰ هزاردستگاه است که دردومدل ۱۱۰ و ۱۲۵ ارائه خواهد شد. جوانان، دانشجویان، علاقمندان به رفت و آمد سریع و آسان با هزینه مناسب و بالاخره همه دوستداران سرعت و آسایش «هوندا» را بعنوان یک فراورده با ارزش و استثنائی صنعت جدید دنیا میشناسند و همین توجه و استقبال نیز ازجمله عواملی بوده که ساخت و تولید آن درایران بمرحله انجام برسد زیرا موتوسیکلت های «هوندا» ازنظر استحکام، قدرت، حجم و پرداخت هزینه سوخت امتیازات خاصی دارد

و یکی از مهمترین امتیازات آن که امروزه شدیدا مورد توجه قرار گرفته آلوده نساختن هوا بخاطر سوپاپ داربودن آن و مصرف بنزین خالص بجای مخلوط بنزین و روغن میباشد

که تا کنون ـ رقابت و هم برابر با آن ممکن نبوده و هرسال میلیونها دستگاه ازاین فراورده صنعتی ممتاز در سراسر گیتی شادی و لذت جوانان را تامین می کند و دوستی وتوجه علاقمندان به رفاه و آسایش و سرعت را بسوی خود میکشاند و آنان را در زندگی یاری و کمک می کند.

ایجاد چنین واحدی به گروه تهیه کنندگان گزارش های صنعتی و اقتصادی روزنامه اطلاعات امکان بخشید تا بمنظور آگاهی از کیفیت و برنامه های اجرائی این تاسیسات از کارخانه تیزروسازنده موتوسیکلت های «هوندا» در ایران بازدیدی انجام دهد که آنچه در زیر می خوانید حاصل این دیدار و گفتگو با مدیرعامل واحد صنعتی یادشده است:

*** آغاز بهره برداری از «هوندا»ی ایران**

مدیرعامل شرکت کارخانجات تیزرو سازنده موتوسیکلت های «هوندا» درایران گفت:

از کارخانه موتوسیکلت سازی هوندا ساخت ایران در ۱۵ فروردین ماه ۱۳۵۵ بهره برداری خواهد گردید و فعالیت این پایگاه تولیدی از این زمان آغاز میشود و **از بدو شروع محصولات خود را در دو مدل ۱۱۰ و ۱۲۶ ببازار عرضه میکند.**

اقای افشار درپاسخ چگونگی اجرای برنامه های آینده و طرحهای توسعه این کارخانه یادآور شد که میزان رشد و گسترش این واحد براساس امکانات پیش بینی شده و مقدورات فنی و صنعتی ۳۰ تا ۴۰ درصد است که امیدمیرود با ادامه این روش و تحقق برنامه های تنظیمی بتوانیم نیازهای داخلی را درمرحله اول فراهم سازیم و بتدریج با افزایش کار بردها و طرح های جدید احتیاجات دیگر بازارهای مصرفی را پاسخ دهیم.

کیفیت فنی و مشخصات دیگر تولیدات کارخانجات تیزرو سازنده موتوسیکلت های هوندا از دیگر پرسش های گروه گزارشگران بود که مدیر عامل دراین مورد خاطرنشان ساخت:

محاسبه های دقیق وجذب هزینه های زائد و همچنین بهره‌وری از نیروی انسانی ماهرو ورزیده کشور امکان عرضه فرآورده هائی با کلیه امتیازات ویژه ازنظرفنی و همچنین تعادل بهای لازم را فراهم ساخته و نمونه های آزمایشی نویدبخش این حقیقت است که کارخانه تیزرو محصولات خود را با قیمت مناسب با امتیازات برجسته فنی دراختیار دوستدارن خواهد گذارد تا آنجا که مرحله‌ای ازیک رقابت سالم و سازنده را درقلمرو صنایع موتوسیکلت سازی ایران پدید می آورد.

از برنامه های درامدت و دیگر فرآوردهای شرکت کارخانجات تیزرو سئوال شد و مدیرعامل این واحد چنین توضیح داد:

دورنمای روشن آینده که رهبر گرآمایه ایران شاهنشاه اریامهر انرا ترسیم فرموده اند امید بیک تکاپوی دائمی برای هم آهنگی با جامعه فردا را در اختیار صاحبان صنایع میگذارد و بدون تردید افق تابناک و درخشان آینده منبع نیروی عظیمی برای رشد و تکامل بشمار می آمد که شرکت کارخانجات تیزرو نیز از این کلیات مستثنی نیست واین واحد خواهد کوشید که سزاوار همگامی با پیشرفت های جامعه مترقی ایران باشد.

مشکل کمبود لوازم یدکی و افزارهای مورد نیاز مصرف کنندگان نکته دیگری بود که با آقای افشار مدیر عامل شرکت کارخانه های تیزرو درمیان گذارده شد و او با اشاره به برنامه های خدماتی این واحد گفت:

تامین و فراهم آوردن نیاز مصرفی از اصولی است که این واحد صنعتی به آن توجه خاصی مبذول داشته و حتی چندی قبل که انباشتگی کالاها در بنادرجنوب مانع از ترخیص سریع لوازم یدکی سفارش برای موتوسیکلست های هوندا گردیده بود هیات مدیره این شرکت با روش ابتکاری و صرف هزینه‌ای معادل ۵۰۰ هزارتومان با هواپیماهای دربست افزارها و لوازم موردنیاز بازار را به ایران حمل کرد.

بدون تردید اکنون که شرکت کارخانه های تیزرو مرحله جدیدی از تولید و فعالیت و حیات صنعتی را آغاز کرده است به مسئله خدمات و از آن جمله تهیه و ارائه لوازم یدکی توجه خاصی دارد و بودجه و برنامه ریزی ویژه‌ای به این امر اختصاص یافته چنانکه با اطمینان می توانم بگویم. دارندگان موتوسیکلت هوندا ساخت ایران همیشه و درهمه جا امکان دسترسی به کلیه لوازم موردنظر خود را خواهند داشت.

بازدید از تاسیسات کارخانجات تیزرو که در نقطه‌ای بمساحت ۵۵ هزارمتر بنیاد شده است تجهیزات و برنامه ریزیهای رفاهی این واحد را بخوبی آشکار می کرد و نحوه ساختمان و پی‌ریزی و نمای بخش های مختلف از دوراندیشی و توجه برفاه کامل کارگران حکایت داشت ولی از آنجا که فرصت مناسبی برای تهیه کنندگان این گزارش فراهم شده بود از آقای افشار مدیرعامل شرکت کارخانه های تیزرو درباره طرحهای رفاهی و خدمات داخلی سئوال شد و او در پاسخ گفت:

یک مجمع بزرگ مسکونی با تجهیزات کامل رفاهی که بشیوه نمونه های اصیل خانه های نوساز جهان احداث شده است به سکونت کارکنان و همکاران شرکت کارخانه های تیزرو در نقطه‌ای نزدیک این واحد اختصاص داده شده. که رایگان در اختیار آنان گذارده میشود.

همچنین برنامه‌ای برای رفت و آمد کارگران و خانواده دیگر کارکنان این کارخانه تنظیم شده که از همه امکانات خدماتی برخوردار است.

*** اقدامات رفاهی**

آقای افشار آنگاه باقداماتی که در جهت رفاه بیش از پیش کارکنان این واحد عظیم و معتبر صنعتی و تولیدی صورت گرفته اشاره نموده و اظهار داشت:

تاسیس سالن سینما و کافه تریا برای ساعات فراغت کارکنان کارخانجات تیزرو که بدون هیچگونه قید و شرطی مورد استفاده آنان قرار میگیرد از جمله اقداماتی بود که صورت پذیرفت. و نیز نماز خانه که کارکنان این واحد در ساعات مقرر بعبادت خداوند میپردازند.

همچنین طرحی بموقع اجرا گذارده شد که سالنهای کارخانجات از صورت یکنواختی محیط کار که مألا برای کارکنان خسته کننده بود بدر آید و با تنظیم برنامه‌های مشابه این سری اقدامات اکنون کلیه کارکنان کارخانجات موتوسیکلت سازی تیزرو از همه‌ی امکانات و امتیازات ممکن برخوردارند

آقای افشار مدیرعامل شرکت دربایان ضمن توجیه دیگر شرایط رفاهی افزود: ایجاد شرکت تعاونی کارکنان و تامین کلیه نیازهای زندگی آنان از طرحهائی است که برای بهره‌مندی کارکنان از کلیه مزایا فراهم گردیده و صرفنظر از امتیازات قانونی اهتمام شده این واحد تولیدی موجبات آسایش و رفاه همه جانبه همکاران خود را در سطوح مختلف شغلی تامین کند.

گزارشگر روزنامه در خاتمه این گزارش آدرس و شماره‌های تلفن دفتر مرکزی کارخانجات موتوسیکلت سازی هوندا شرکت تیزرو را برای خوانندگان عزیز بشرح زیر منعکس نمود:

تهران ـ میدان فردوسی ـ ساختمان کاوه ـ طبقه هفتم تلفن‌های: ۱۲ـ۸۲۰۰۱۱ و ۸۲۸۱۷۹

موتوسیکلت گازی جاوابابتا

JAWA
BABETTA

MOTOKOV

جاوابابتا
ایده‌آل جوانان

موتوسیکلت
گازی جاوابابتا

کم‌مصرف ـ پرقدرت ـ ارزان
مرغوبترین محصولی از صنایع
پیشرفته چکسلواکی در ایران

(لوازم یدکی، ارزان و فراوان در سراسر کشور)

نماینده انحصاری:

اکبر حمیدین ـ خیابان ناصرخسرو پاساژ معطر تلفن: ۵۳۰۴۹۶ و ۵۳۱۲۳۸

یکی از امتیازات برجسته موتوسیکلت آسانی پارک آن است ملاحظه باین عکس و پارک انبوهی از موتوسیکلت گویای این واقعیت است که چنانچه بجای این موتو سیکلت ها، اتومبیل پارک میشد چه فضائی را اشغال میکرد.

موتوسیکلت: امید جوانان ورزش دوست جهان

پدیده‌ای از صنایع نو که رانندگی آن روحیه‌ای شاد، اخلاق اجتماعی وجوانمردی می‌طلبد

- با وضع قوانین و ضابطه‌های جدید، موتوسیکلت مهمترین وسیله آمد و رفت در شهرهای پرجمعیت است
- موتوسیکلت‌رانی سنت‌ها و اصول یک ورزش را دارد

یکی از اهداف برگزاری موتوسیکلترانی در عالم ورزش تقویت روح و جسم و تهورو شجاعت است. از اینرو در سراسر دنیا بر علاقمندان بموتو سیکلترانی پیوسته افزوده میگردد.

ارتباط مردم شهرنشین جهان را تولیدات صنعتی بمفهوم گسترده‌ای درنیمقرن گذشته تامین کرده است و مشکل بتوان امروز واحد بزرگ اجتماعی و مرکز جمعیتی خاصی یافت که از پدیده های صنعتی بی نیاز باشد و یا بتواند واقعیت وجودی آنرا انکار کرد.

آمد و رفت زنجیری و بهم پیوسته صداها هزار اتومبیل درشهرهای صنعتی و یا نقاطی که به رشداقتصادی و شکوفائی و تکامل مراحل اجتماعی و رفاه دست یافته‌اند و تراکم این وسائط نقلیه منشاء مسائل و طرح کننده سئولات متعدد و کافی نگران کننده ایست که دورنمای زندگانی انسان را درحوزه جامعه های صنعتی چندان امیدبخش نشان نمیدهد.

تردیدنیست که فاصله زیاد مراکز مسکونی بانقاط صنعتی و بازرگانی و نیاز دائمی شهرنشینان برای طی این مسافت و درحقیقت انتقال میلیونها نیروی انسانی از نقطه‌ای بنقطه دیگر و ایجاد حرکت درواحد های تولیدی و ادامه نظام اجتماعی پوینده و پرتحرک ضرورت توسعه وسائط نقلیه را تائید می کند ولی ادامه این سیرتحولی و رشد فزاینده تولیدی اتومبیل پدید اورنده مشکلات و نابسامانیهای مختلفی است که بگفته دوراندیشان و آینده نگران بعید نیست جامعه را با مشکلات متعددی روبروسازد که عواقب آشکار آن ایجاد شکاف عمیق‌تر بین شهرنشینان و گسستگی روابط عاطفی آنان بایکدیگر و نوعی انزوای فرد از جامعه است

* کاهش و تراکم ترافیک

صرفنظر از این نتایج غیرمترقبه و پیش بینی نشده، انچه موجب چاره اندیشی جامعه شناسان و تولید کنندگان شده است مسئله انباشتگی و ایجاد تنگنای فضای حیاتی است که ادامه تولید اتومبیل را باتمام ضروریهایش محتاج به نوعی کنترل میداند و از همین روست که اغلب واحدهای بزرگ سازنده وسائط نقلیه به نوآوریهای تازه‌ای توجه نشان میدهند و درصدد ساختِ و تولید اتومبیل های کم حجم تربرامده اند تا حتی‌المقدور درکاهش تراکم ترافیک موثر شود.

هر چند این تلاش های فنی و طرحهای جدید و مبتکرانه، امکان استفاده از وسائط نقلیه را درشهرها و مراکز جمعیتی افزایش داده و مانع از کوشش فعالیت این رشته صنعتی شده است، ولی درنهایت امرائری جزچاره اندیشی های کوتاه مدت و ایجاد ضوابط فرعی بچشم نمیخورد.

دنیای تجربه اندوخته و متمدن قرن بیستم باین مرحله از توجه و آگاهی رسیده است که وسائط نقلیه را درشکلهای مختلف از جمله عناصر لازم و ضروری زندگانی امروز تشخیص دهد و گمان نمیرود هیچ جامعه‌ای دیگر بتواند خود را از امکانات صنعت جدید بی نیازبیند از دوقصد انکار و نادیده گرفتن مزایای صنعت برآید. زیرا اگر تولیدوسائط نقلیه یک مشکل بنام «ترافیک» را بوجود می آورد فقدان آن عامل صدها مسئله لاینحل دیگر خواهد بود چنانکه یک گزارشگر صنعتی اخیرا نوشت:

دنیای آینده بدون وسائط نقلیه جهان اشفته نابسامان و فاقد حرکت خواهد بود و گفته دیگر وقتی چرخها از حرکت بیایستد جهان متمدن فلج میشود همین نویسنده درپایان گزارش مستند خود می نویسد:

تصور دنیای بی حرکت وفاقد تکاپو برای بشریت که سالها از امتیازات صنایع برخوردار شده غیر ممکن است. جهان ما همیشه به تحرک و استفاده از وسائل صنعتی و پدیده هائی آن احتیاج دارد و فقط مسئله‌ای که باید اکنون به آن اندیشید ایجاد یک نظم شهری است.

* لزوم چاره جوئی های صنعتی

نظریات دیگر نویسندگان و آگاهان مسائل اجتماعی دراین مورد شماره ناپذیر است ولی این عقاید و آراء باوجود اینکه از طرف افراد مختلف طرح شده است همه به لزوم چاره جوئیهای صنعتی تاکید دارد ولی می توان گفت کلیه طراحان دراین نکته متفق‌القولند که برای بهبود شرایط زیست و تخفیف فشار ترافیک باید از امکانات صنعتی بسود مردم جهان بهره برداری کرد.

* موتورسیکلت مقرون بصرفه

توجه بهمین واقعیت ها بود که از سالها قبل ساخت و تولید موتورسیکلت بعنوان یک پدیده آرامش دهنده محیط اجتماعی و مقرون بصرفه رونق و توسعه یافت با تکیه به تجربیات فنی و طرحهای آینده نگرانه موتورسیکلت دربازار های جهان از استقبال میلیونها نفر برخوردار شد.

نخستین گروه اجتماعی و طبقه‌ای که درشهرها و مراکز پرجمعیت بمقتضای شرایط مللی خود و حالت جسمانی و آمادگی روحی به استفاده و خرید موتورسیکلت روی آوردند جوانان بودند. زیرا با پرداخت هزینه‌ای مناسب و بدون تحمل مخارج سنگین برای نگهداری موتورسیکلت و تامین سوخت، اکثر جوانان کشورهای مختلف حتی آن بخش از جامعه های غیر صنعتی و تازه رشد یافته می توانستند از این وسیله بهره برداری کنند و از عهده تهیه آن برایند.

این اصل اقتصادی که ضمنا برآورنده نیازهای درونی نسل جوان نیز بود سبب شد موتوسیکلت عنوان بهترین وسیله را برای جوانان پیدا کند و صفات گوناگونی مانند «سبک سواران» ورزشکاران «شهرها» به آنها داده شود.

* آرزوی جوانان

یک جوان ۲۰ ساله هنگام تماشا و بازدید از نمایشگاه موتوسیکلت احساس خود را چنین بیان میکرد:

داشتن یک موتوسیکلت بدون شک آروزی هرجوانی است. اگراز من بپرسند چرا، هزاردلیل می توانم بگویم که درصدر آن سرعت مناسب حجم کم و احساس آزادی هنگام راندن موتوسیکلت است جوان دیگری که آلبومهای رنگین موتورسیکلت های یک کارخانه بزرگ را ورق میزد بفروشنده فروشگاه موتوسیکلت می گفت:

بنظرمن موتوسیکلت با ارزش ترین محصول صنایع است، زیرا تولید این پدیده به رویای جوانان برای دست یافتن به سرعت و همزمان شدن با آهنگ سریع جامعه صنعتی امروز و همچنین آزادانه حرکت کردن و برخورداری از هوای آزاد تحقق بخشیده است و نباید تعجب کرد که عده زیادی از جوانان شیفته این وسیله هستند

بجز میلیونهانفر از جوانان آمارحاکی است که بترتیب صاحبان حرفه های مختلف، صنعتگران ورزشکاران و بالاخره جمعیت کثیری از مردم شهر و روستا ازخریداران دائمی موتوسیکلت هستند.

اکنون به جرات درهیچ روستای دورافتاده و نقطه‌ای از جهان نیست که از موتوسیکلت برای رفت و آمد استفاده نشود ولی آنچه اهمیت و نقش ارتباطی بین شهرها ومزارع و بالاخره نقاط مختلف مسکونی و بازرگانی را تائید می کند سلطه رواج موتوسیکلت درمناطقی است که هنوز با تراکم جمعیت و مشکل ترافیک روبرو نشده‌اند و این امیدی است بزرگ و ثمربخش برای ایجاد یک نظم ارتباطی درشهرها و جلوگیری از رشد هیولای ترافیک و حفظ محیط سالم آینده.

* مصرف کنندگان موتورسیکلت

ترازنامه سال ۱۹۷۴ تولید کنندگان موتوسیکلت ارقام مصرف کنندگان و خریداران را براساس گروههای سنی به ۷ مرحله مختلف تقسیم کرده است که درصدراین جدول شهرنشینان بین ۱۸ تا ۲۹ ساله‌اند و درمراحل دیگرپیشه‌وران، صنعتگران، صاحبان حرفه های مختلف می باشند که تقریبا (۴۵ درصد از کل فروش را پایتخت های بزرگ و شهرهای مرکزی و صاحب جمعیت دنیا مانند لندن، نیویورک، مونیخ، استکهلم، دهلی، پاریس و تهران سهم اصلی مصرف و بهره برداری از موتوسیکلت را بعهده دارند و گزاف نیست اگرگفته شود که

خواهد آورد. در حالیکه، نه تنها جنین بنداری با واقعیت منطبق نیست بلکه نظم و آرامش این شهر و چند مرکز پر جمعیت دیگر جهان کنجکاوی هر مسافری را برمی انگیزد تا از علل این آرامش نظم آگاهی یابد.

دفتر مرکزی مسائل ترافیک شهر لندن در پاسخ سئوال من اماری در اختیارم گذارد که بیان کننده و در حقیقت افشاگر رازو اسرار این شهر ۱۴ میلیونی است.

از انجا که نقل همه ارقام و اعداد ذکر شده در این گزارش به درازا می انجامد فقط به چند مورد از این جدول اکتفا می کنیم.

در این آمار قید شده است که تقریبا ۴۵ در صد از دانش آموزان و دانشجویان مدارس و دانشگاههای لندن نیاز خود را از جهت نقل و انتقال و طی مسافت خانه تا محل آموزشی با موتور سیکلت تامین می کنند و جز آن عده که از خدمات همگانی برخوردارند مسافرت های داخلی و حتی قسمت اصلی سفرهای آنها به دیگر کشورهای اروپائی نیز با موتورسیکلت انجام می گیرد.

از ۴۵ در صد افراد یاد شده در گروه دانش آموزان و دانشجویان، دختران رقمی معادل ۲۰ در صدرا دارند و باین ترتیب هزاران پسر و دختر جوان با موتوسیکلت صدها کیلومتر از شرق به غرب و جنوب به شمال لندن راطی می کنند.

یک کارشناس ترافیک هنگام تجزیه و تحلیل آمار اظهار داشت: حجم مناسب موتوسیکلت و سهولت رانندگی آن از راه حلهای اساسی و موثری است که می تواند شهرهای پر جمعیت را از انباشتگی ترافیک نجات بدهد.

«ادوارد» مقاله خود را در زمینه بررسی های ترافیک جنین ادامه میدهد: به ترتیب ۳۵ در صد از

تحرک یک محیط سازنده برخوردار است همه جا در خیابان، کوچه ها و جاده هائی که به نقاط خارج از شهر منتهی میشود شاهد امد و رفت موتوسیکلت رانان هستیم و ناگزیر وجود این همه موتو سیکلت سوار مسائل خاصی را پدید می آورد که اگر برای رفاه عمومی ضوابطی وضع نشود و رعایت اصولی الزامی نباشد مشکلات زیادی را ایجاد خواهد کرد و همین نکته است که عده‌ای صرفا با توجه بظاهر امر، از ژرف بینی و تجزیه و تحلیل آن غافل میمانند. زیرا بارواج هر پدیده صنعتی در جهان ضوابط و مقرراتی بمنظور هم آهنگی در جامعه وضع شده است و در حقیقت بر قراری نظامهای قانونی حاصل دور اندیشی و راه حلهائی است که برای پرهیز از سرگردانیها بوجود آمده است.

* اخلاق اجتماعی و قانون

موتو سیکلت سواری که بگفته یک جامعه شناس معاصر نوعی ورزش با همه ارزشهای سنتی آنست نیاز به رعایت اصولی دارد. اگر موتو سیکلت سواری، حریم عابر پیاده را می شکند و در پیاده رو جولان میدهد و یا در انبوه اتومبیلها با هزار حیله و تلاش قصد سبقت از دیگر وسائط نقلیه را دارد و یا خود را ملزم از رعایت نظم چراغهای راهنمائی نمیداند ناگفته پیداست این نابسامانیها را باید از طریق وضع قوانین و برقراری اصول تغییر ناپذیری در چار چوب قانون سامان بخشید و میزان دیگر اخلاق اجتماعی و روحیه ورزشی و انسانی را جایگزین فرصت

* بررسی آماری درژاپن

بررسی اماری که کمپانی عظیم «یاماها» در ژاپن سازنده موتوسیکلت های معروف جهان نشان میدهد که جوانان اروپا و آمریکا و کشورهای خاورمیانه از سنین ۱۸ تا ۳۰ سال بزرگترین رقم خریداران موتوسیکلت هستند و از همین جهت اکثرطرحهای نو و تغییرات این وسیله با استفاده از نظریات و خواسته های این گروه سنی تهیه و آماده ارسال به بازارهای مصرف میشود.

سرپرست کارشناسان فنی و طرح ریزی این کارخانه بدنبال انتشار این آمار که با همکاری مرکز پژوهشی صنایع ژاپن تنظیم گردیده است درمصاحبه‌ای با مجله «صنعت موتوسیکلت» چاپ آمریکا گفت: طراحان اصلی و حقیقی موتوسیکلت را باید جوانان دانست زیرا آنها هستند که تجربیات و نظراتشان را مرتبا دراختیارما میگذارند و براساس تمایلات آنها کارخانه به تکامل و بهسازی محصولات خود اقدام می کند.

یک متخصص دیگرصنعت موتوسیکلت می افزاید: توجه به جوانان امیدهای روزافزونی را برای متخصصان درزمینه تولید موتوسیکلت های جدید بوجود می آورد و ما هرنواوری و ترکیب ابتکاری درموتورو یا شکل این وسائط نقلیه را مرهون علاقه آنها میدانیم.

* وسیله‌ای سریع و کم خرج

هرگز نباید چنین تصورکرد که استقبال جوانان از موتورسیکلت و مزیدسالیانه میلیونها دستگاه آن سبب میشود دیگرطبقات و گروههای اجتماعی درسنین مختلف از استفاده موتوسیکلت چشم پوشی کنند و از ارزشهای آن بعنوان یک وسیله مناسب سریع و کم خرج و ارزان غفلت بورزند.

کلیه نقاط یادشده از جهات مختلف اجتماعی و با توجه به بافت محیط زیست، موتوسیکلت را بعنوان یک اصل ضروری زندگانی امروز پذیرفته‌اند.

«مانیریش فون ادوارد» روزنامه نگارآلمانی درگزارشی که اخیرا درباره مسئله ترافیک نوشته مشاهدات خود را از چندکشور مختلف موردبررسی قرارداده و می نگارد:

فقط اروپا و یا شهرهای بزرگ قاره آمریکا با انبوهی ترافیک و مشکلات ناشی از آن روبرو نمیشد، درهنگ کنگ این مسئله بشکل یک عامل بظاهرلاینحل اجتماعی جلوه می کند. چنانکه طراحان رفاه شهری و مسئولان امور زیست دراین شهر چندمیلیونی علی رغم همه چاره جوئی ها و پیشنهادات سازنده خود، جز توقف رشد مشکل ترافیک موفقیتی بدست نیاورده‌اند و هرناظری آشکارا حالات انفجاری وفلج کننده این شهر را می تواند احساس کند «فون ادوارد» در این مقاله تحلیلی و جامع می افزاید:

گویا جنین سرنوشتی در انتظار بسیاری از شهرهای بزرگ جهان است و اگر چاره اندیشی بنیادی و ضروری در این مورد انجام نگیرد همه مراکز صنعتی و نقاط پرجمعیت دنیا با مسئله تراکم ترافیک روبرو خواهند شد ولی مطالعات و بررسی های من نشان داد گروهی از کشورهای صنعتی با وجود خطری که آرامش و نظم محیط حیاتی آنان را تهدید می کند از این مرحله انفجاری خود را رهائی بخشیده‌اند و توانسته‌اند با بهره گیری از پیشرفت های صنایع بر این مشکل فائق آیند.

نویسنده مقاله آنگاه به راه حلهای پیشنهادی و طرحهای انجام شده کشورهای اسکاندیناوی و انگلستان اشاره می کند و می نویسد:

سکونت و آمدورفت روزانه بیش از ۱۴ میلیون نفر در شهری مانند لندن ابتدا این تصور را بوجود می آورد که در این نقاط هیاهوی ترافیک و انباشتگی وسائط نقلیه جنبشی از ناآرامی ها و اضطراب بدید کارگران صنعتی، ۲۸ در صد از تکنسین ها و شاغلین امور ساختمانی و ۲۱ در صد از کارکنان بخش خصوصی با توجه به امکانات ساده‌ای که موتو سیکلت در اختیار آنان میگذارد از این وسیله استفاده می کنند. در پایان این مقاله «ادوارد» نتیجه گیری شده است که موتو سیکلت صرفنظر از تسهیلات وسیعی که در اختیار همگان می گذارد از عوامل موثر برای ایجاد ارامش و نظم در نقاط پیشرفت و رفاه بشمار می آید.

* کاربردهای همگانی

* واما تهران

بنقل از پیخنگوی وزارت پست کشور فدرال آلمان غربی، ماه پیش خبری باین مضمون انتشار یافت که گویای حقایق بسیاری است. در این بیانیه گفته شده است: وزارت پست آلمان غربی بمنظور سرعت بیشتر در تحویل نامه های پستی از موتو سیکلت استفاده خواهد کرد ودر اختیار نامه رسان سراسر کشور موتو سیکلت گذارده میشود.

بهره گیری از امکانات سهل و ساده موتو سیکلت در انجام خدمات شهری و همگانی به یک کشور و یا جامعه محدود نمیشود و مطالعه سیستم های خدماتی نشانه این واقعیت است که هم اکنون در همه‌ی جهان موتو سیکلت بعنوان سریع ترین و وسیله‌ای مقرون بصرفه مورد استفاده واحدهای مختلف تولیدی و صنعتی و خدماتی است.

هم اکنون در شهر تهران گروه عظیمی از جوانان و دیگر طبقات اجتماعی، موتوسیکلت را بعنوان وسیله آمد و رفت خود برگزیده‌اند و نگاهی به تعداد فروش ماهانه این پدیده صنعتی نشان میدهد که توجه مردم برای استفاده از آن روز افزون است و حتی پاره‌ای از ناظران مسائل اجتماعی معتقدند در آینده‌ای نه چندان دور موتوسیکلت به تنها وسیله رفت و آمد چند گروه اجتماعی از جمله جوانان تبدیل خواهد شد.

اگر مسئله آینده را نادیده بگیریم و از فعل و انفعالهای قابل پیش بینی و یا احتمالی بگذریم و فقط با تکیه به واقعیت ها قصد بررسی این امر اجتماعی را داشته باشیم باید گفت که موتوسیکلت یک پدیده صنعتی پذیرفته شده بشمار می آید وموتوسیکلت رانی عنصری وابسته به جامعه بیشرو امروز جهان و ناگزیر بخشی از مسائل اجتماع ایران است که توجه به آن ضرورت کامل دارد.

از بامداد تا آخرین لحظه های روز که شهر بزرگ تهران دوران فعالیت اقتصادی و صنعتی خود را میگذراند و از جوش و خروش و

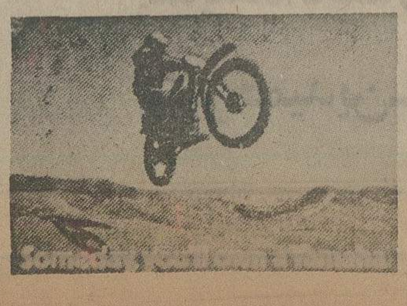

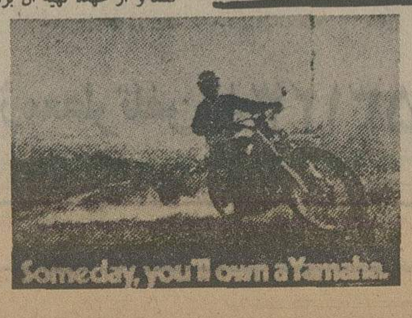

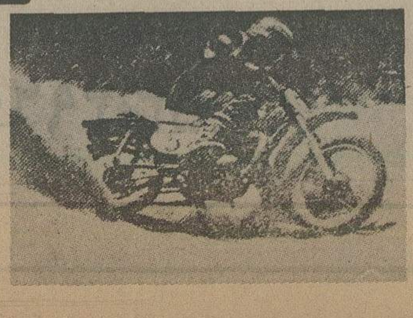
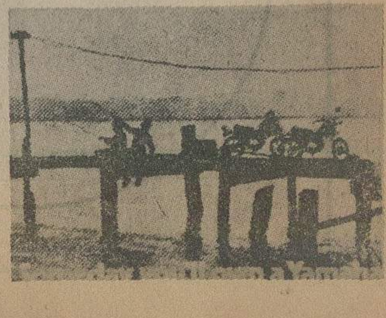

ایران دوچرخ

یاماها موتورسیکلت برتر

یکه تازو بی رقیب

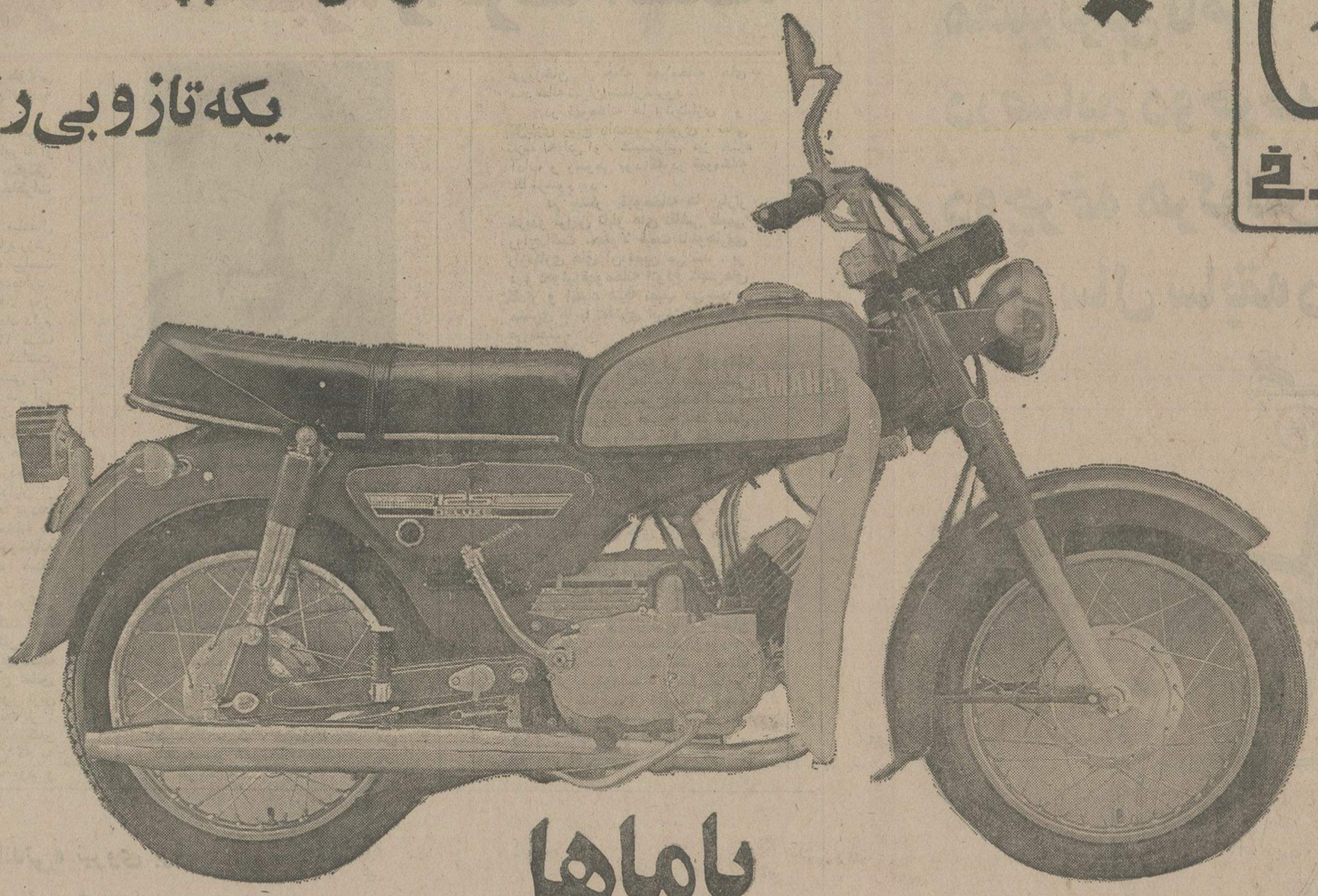

یاماها

یاماها ستایش شده در مسابقات بزرگ
بعنوان بهترین و قویترین موتور سیکلت جهان

یاماها: موتورسیکلت پرقدرت ، سریع ، کم مصرف با عمر طولانی

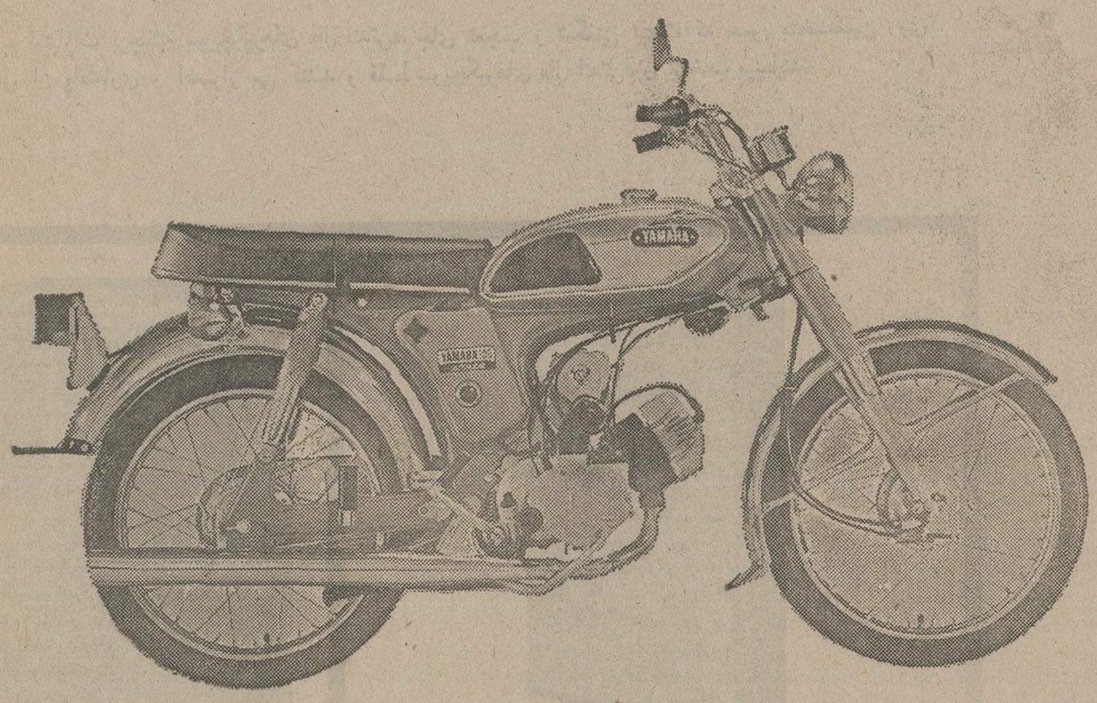

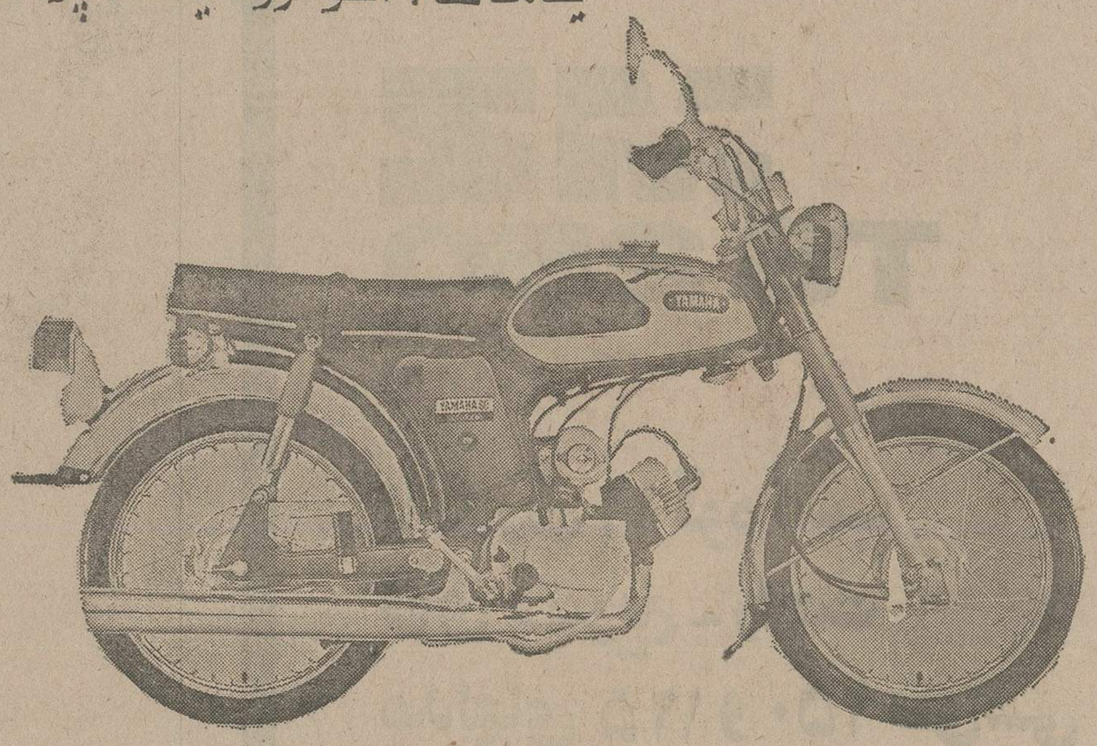

موتورسیکلت های یاماها ۸۰ سی سی ـ ۱۰۰ سی سی و ۱۲۵ سی سی

باهمکاری ومشارکت کارخانجات یاماها ژاپن ساخته وعرضه میشود

شرکت دوچرخه وموتورسیکلت سازی ایران

«سهامی عام»

دفتر مرکزی: تهران ـ خیابان بلوار الیزابت. کوچه سعید شماره ۱۹ ـ تلفن: ۵۲-۵۱-۶۵۹۵۵۰
سرویس ولوازم یدکی: سه راه آذری جاده قدیم کرج روبروی تولیدارو تلفن ۹۵۷۷۷۹

۶ هزار قهوه خانه جای «قهوه خانه قنبر» را گرفته است!

قهومخانه درایران سابقه‌ای طولانی دارد اما بیش از ۳۵ سال نیست که اتحادیه این صنف تشکیل شده است.

این هفته، در میان مردم به سراغ رئیس صنف قهوه چی‌ها رفته‌ایم تا از سابقه قهوه خانه‌های تهران، چگونگی پیدایش اتحادیه قهومچی‌ها و نیز خاطرات خودش برای شما حرف بزند.

حاج عباس شیرازی ـ میانسال و جا افتاده است در جوانی اهل ورزش باستانی بوده و سال هاست ریاست صنف قهومچی های تهران را بعهده دارد. وی با گشاده‌روئی از گذشته های دور سخن می گوید: «تا آنجائی که بیاد دارم بین سال های ۱۳۰۰ تا ۱۳۲۳ صنف قهومچی در تهران محل ثابتی نداشت و سرپرستی صنف بعهده شخصی بنام «سید اسماعیل مرده‌شوی» بود. سر آن زمان در تهران چهار قهومخانه شهره شهر بود. این قهومخانه‌ها در چهارگوشه سبزه‌میدان قرار داشت و سال هامرکز تفریح و سرگرمی و استراحت مردم بود. فراش ها، بازاری ها و کدخدایان از مشتریان پروپا قرص قهومخانه‌ها بودند و چون در آن ایام صنف قهومخانه ها سرپرست نداشت کدخدایان در قهومخانه جمع می شدند و بکار اعضاء صنف رسیدگی میکردند.

در محله های دورافتاده هرکس می خواست ساختمانی بنا کند ابتدا یک قهومخانه می ساخت تا ملکش ترقی کند. روی این اصل روزبروز به قهومخانه های تهران اضافه شد. حاج عباس شیرازی می افزاید: مشهور ترین قهومخانه های تهران عبارت بود از: قهومخانه «آقاعزیز» در خیابان امیرکبیر قهومخانه مرحوم حاج آقا علی که به (دالان مرده‌شوی‌خانه) معروف بود و

حاج عباس شیرازی، رئیس اتحادیه صنف قهومخانه‌داران تهران. صنف قهومچی‌ها درقدیم به صنف «کدخدامنشی» معروف بود، زیرا این صنف سرپرست نداشت و کدخدایان امور آنرا حل و فصل می کردند!

قهومخانه مرحوم حاج آقا علی که به قهومخانه کریم آبادکه شخصی بنام کربلائی اسماعیل کریم آبادی آنرا اداره می‌کرد. این قهومخانه محل اجتماع ورزشکاران و افراد سرشناس بود.

صنف قهومچی ها یکی از قدیمی ترین صنف هاست و قهومچی ها در قدیم از مالیات معاف بودند. عمر بعضی از قهومخانه‌های تهران از یکصد سال هم گذشته است. قهومخانه «چال» در بازار بزرگ، قهومخانه «قنبر» در ناصرخسرو، قهومخانه «معیر» دربازار و قهومخانه «سنگ‌تراشها» در بازار نوروزخان از جمله قهومخانه های صد ساله تهران بشمار میرود.

در قهومخانه ها ترنابازی و گل‌بازی رواج داشت و سخنوری، نقالی تعزیه خوانی و شبیه‌خوانی نیز جزء آداب و رسومی بود که در قهومخانه ها مرسوم بود.

در بیشتر قهومخانه ها بازار خریدو فروش تابلو های نقاشی قدیمی رواج داشت. معمولا قیمت تابلو هاروی ریزه‌کاری های آن تعیین می شد. بر درو دیوار قهومخانه انواع کاشی‌های گلدار و اشیاء عتیقه نصب می شد و مشتری ها با تماشای این اشیاء سرگرم می شدند.

شب های جمعه در قهومخانه عزاداری خامس آل‌عبا برپا بود و بیشتر این مراسم اکنون منسوخ شده است. قهومخانه هادرزمان صفویه بحد تکامل رسید و تا زمانی که مواد مخدر به قهومخانه راه نیافته بود همه مردم به این محل روی می آوردند. موادمخدر باعث شد مردم از قهومخانه فرارکنند. زیرا عده‌ای حاضر نبودند در کنار معتادین بنشینند و چای بنوشند و قلیان بکشند.

حاج عباس شیرازی در پایان گفتگوی خود می‌افزاید: اتحادیه‌جدید صنف قهومخانه‌داران ۳۵ سال است بوجود آمده و در قدیم زیر عنوان «کدخدامنشی» یگانه صنف تهران بود.

بعداز صنف «کدخدامنشی» صنف های دیگر بوجودآمد. درحال حاضر در تهران شش هزار قهومخانه وجود دارد که نزدیک به سه هزار نفر از صاحبان آنها عضو اتحادیه هستند و بقیه نیز به عضویت صنف درخواهند آمد.

هرکولس

معتبرترین نام
درصنایع دوچرخه سازی
دوچرخه هرکولس
با ۵۰ سال سابقه درایران

Hercules

نماینده انحصاری درایران تبرک
تهران ـ خیابان فردوسی ـ تلفن ۳۱۵۵۵۶-۳۰۴۲۹۲
مشهد ـ خیابان خسروی ـ تلفن ۲۶۶۷۷-۲۲۳۲۷

OMZ
TS 250
موتورسیکلت چوپا
با قدرت ۲۱ قوه اسب
قوی ـ سریع ـ راحت
مدلهای ۱۲۵ و ۲۵۰ سی سی
چوپا باچراغ گردان
وفنربندی تلسکوپیک

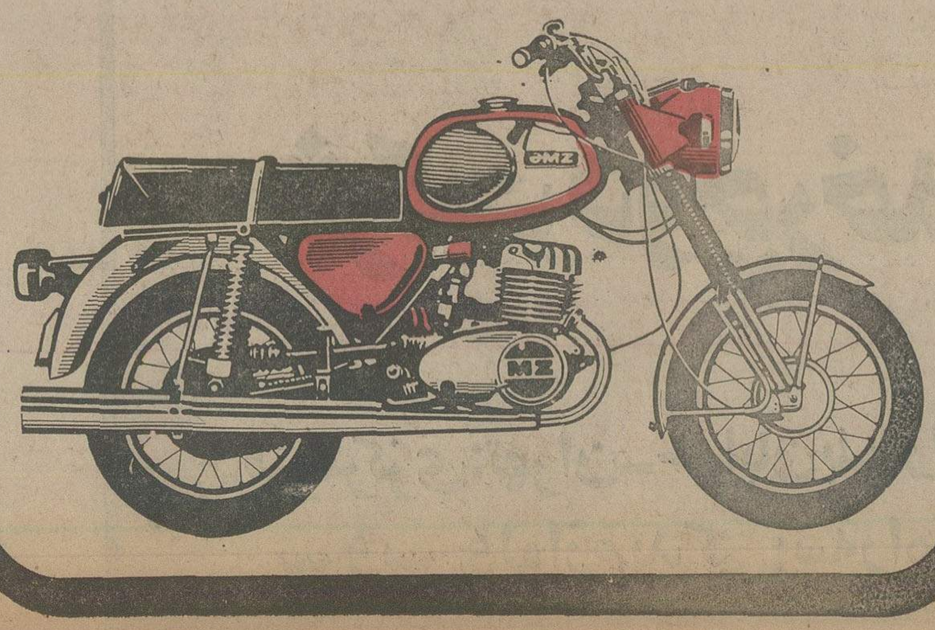

با سویچگیرهای «ال اندتی» نیروی برق بطرز موثری کنترل میشود

«لارسن اندتوبرو»، عرضه کننده استارترهای موتوری، واحدهای فیوز سویچ، ادوات کنترل، پریکوهای مدار ارسیوکویت بریکوهای مدار کیس سیرکویت و انواع سویچبوردها است و عرضه این محصولات رانه فقط درایران، بلکه در ۲۶ کشور دیگر نیز در چهارگوشه جهان انجام میدهد.

سویچگیرهای «ال اندتی» دارای ایمنی و وکاملا قابل اطمینان است و در هرمرحله ازتولید در معرض آزمایش های اکید کنترل مرغوبیت قرار می گیرد. این نوع سویچگیرها مخصوص برای شرایط اقلیمی گرمسیری بسیار مناسب است.

سویچگیرهای ال اندتی

بمنظور حفاظت از تجهیزات و تاسیسات گرانقیمت، تنها باید به سویچگیرهای «ال اندتی» اعتماد کرد. با استفاده از سویچگیرهای «ال اندتی» از پیشامد موارد پردردسر، قطع جریان برق و زیانهای سنگین ناشی از آن براحتی میتوان جلوگیری کرد.

باتوجه به امتیازات برجسته سویچگیرهای «ال اندتی»، جای تعجب و شگفتی نیست که عموم متخصصین روی ارزش کارائی آن پافشاری و اصرار می کنند و فقط سویچگیرهای «ال اندتی» را انتخاب مینمایند.

CONTROL POWER WITH L&T Switchgear

ساخته شده بوسیله شرکت سهامی لارسن و توبروهند.
برای کسب اطلاعات بیشتر بانشانی زیر تماس بگیرید:

ک. اس. بهاسین
صندوق پست ۱۹۷۸ ـ تهران ایران
تلگرافی: ۳۱۹۲۹۰

پذیرش داوطلب دیپلمه برای شغل افسری ناوبری

آموزشگاه افسری ناوبری نیروی هوائی شاهنشاهی از دیپلمه های ریاضی ، طبیعی و دیپلم هنرستان (در رشته های برق و الکترونیک ـ اتومکانیک ـ صنایع فلزی ـ ماشین افزار) که حداکثر سن آنها ۲۴ سال (برای کسانی که خدمت زیر پرچم را انجام داده‌اند ۲۵ سال تمام) باشند و دارای سلامت جسمانی کامل بوده و ازعهده آزمایش استعداد مربوطه برآیند. برای دوره ۱۸ ماهه این آموزشگاه دانشجو می‌پذیرد .

حقوق و مزایا:

دانشجویان در مدت تحصیل در ایران شبانه روزی بوده و هزینه آنان بعهده نیروی هوائی می باشد و ماهیانه پس از پرواز ۱۶۹۵۰ ریال دریافت خواهند کرد ، دانشجویان پس از طی دوره تحصیل بدرجه ستوان سومی مفتخر و اولین حقوق آنان ۳۵۰۳۰ ریال و در صورتی که در خارج از مرکز خدمت نمایند مبلغ ۴۹۳۱۰ ریال خواهد بود .

افسران از مزایائی نظیر طی دوره‌های تخصصی خارج از کشور، پاداش سالیانه پس‌انداز تامین آتیه که در مدت سی سال خدمت بالغ بر ۳۶۲۰۰۰۰ ریال میگردد، بهره مند میگردند خانه‌های سازمانی و درمان رایگان و استفاده از فروشگاه‌های ارتشی با تخفیف قابل ملاحظه نیز قسمتی از مزایای خدمتی آنان خواهد بود.

داوطلبان برای استفاده از موقعیت و تبتنام همه‌روزه بجز ستثنای پنجشنبه‌ها و تعطیلات رسمی با دردست داشتن مدارک تحصیلی و فتوکپی ۱۰ برابر شناسنامه از ساعت ۷ صبح تا دو بعد از ظهر در تهران به فرماندهی آموزش‌های هوائی خیابان دماوند (تهرانپارس) ایستگاه فرودگاه و در شهرستانها به پایگاه‌ها و ایستگاه‌های هوائی یا مراکز کاریابی وزارت کار و امور اجتماعی مراجعه نمایند .

نیروی هوائی شاهنشاهی

م الف ۶۶۰۹

آگهی تشکیل مجمع عمومی فوق‌العاده شرکت ساختمانی روانسر

از عموم شرکاء دعوت میشود درساعت ٤ بعدازظهر ۲۵ اسفند ماجاری درمحل شرکت حضور بهمرسانند.
دستور جلسه : اصلاح اساسنامه ازدیادسرمایه ورود شرکاء جدید انتخاب هیئت مدیره .

شرکت روانسر

آ ـ ۱۹۲۷۷

آگهی دعوت مجمع عمومی فوق‌العاده

بدینوسیله ازصاحبان سهام شرکت‌ریسندگی قرقره زیبا دعوت میشود که در ساعت چهار بعدازظهر روز دوشنبه ۱۳۵٤ر۱۲ر۲۵ درمحل دفتر شرکت واقع در خیابان شاهرضا نبش چهارراه پهلوی وکالج نبش‌خارک شماره ۱۱۱ حضور بهمرسانند .

دستور جلسه :
تبدیل نام شرکت از خاص به عام

«قابل توجه داوطلبان استخدام در شرکت سهامی حسابرسی»

باطلاع کلیه داوطلبان مشاغل کمک حسابرس ۵ ماشین‌نویس فارسی که تقاضای خود را در موعد مقرر به کارگزینی این شرکت ارسال داشته‌اند میرساند که ، امتحان کتبی برای شغل کمک‌حسابرس ساعت ۹ صبح روز پنجشنبه ۱۳۵٤ر۱۲ر۰٤ و برای شغل ماشین‌نویسی فارسی ساعت ۹ صبح روز جمعه ۱۳۵٤ر۱۲ر۰٤ در محل شرکت واقع در تهران خیابان پهلوی ، خیابان زرتشت شماره ۳۰ انجام و کارت ورود بجلسه‌آزمایش ساعت ۸ صبح روز امتحان در محل فوق بین داوطلبان توزیع خواهد شد.

ضمنا دعوت‌نامه نیز بوسیله پست جهت داوطلبان ارسال شده است .

شرکت سهامی حسابرسی
م الف ۲۴۸۲۲

مؤسسه و فروشگاه عباسعلی کلائی

فروشنده انواع و اقسام و لوازم یدکی دوچرخه و موتوسیکلت در ایران

آدرس: بوذرجمهری ـ مقابل مسجد شاه ـ جنب سرای امید

تلفن: ۵۲۷۴۲۹

گروه فرهنگی دکتر هشترودی

برای دونوع کلاسهای آمادگی آزمون همگانی و دانشگاهها و مدارس عالی

که ازروز یکشنبه پانزدهم فروردین‌ماه ۱۳۵۵ بعدازظهر ها تشکیل میشود ثبت‌نام می‌نماید.

۱ـ دروس آزمون همگانی
۲ـ دروس آزمون همگانی و تقویتی کلاسهای ششم

محل ثبت‌نام میدان کاخ دبیرستان دکتر هشترودی
تلفن : ۶۶۲۲۱۲ـ ۶۴۸۲۱۸ـ ۶۴۳۵۹۵

آگهی تشکیل مجمع عمومی فوق‌العاده

ازعموم شرکاء دعوت می‌شود ساعت ٤ بعدازظهر روز ۱۸اسفندماجاری درمحل‌شرکت حضور بهمرسانند.
دستورجلسه تغییر اساسنامه وورود شرکاء جدید

شرکت ساوان

عمره و زیارت اماکن متبرکه

به مدیریت حاج‌محمد محمدی مومن تاریخ حرکت هفتم فروردین تلفن‌تهران ۵۲۵۳۵۳ و ۶۵۳۹۴۸ تلفن مشهد ـ ۲۴۴۵۹ ۱ـ۵

نظارت نه دخالت

بقیه‌از صفحه ۳۶

بالا بردیم همه ارزش ها از خدمات شهری و روستائی در سراسر کشور بسطح بالای خود خواهد رسید چنانکه دیدیم کرایه خانه ، تهیه مصالح ، تهیه مواد غذائی و امثال آن بمحض افزایش ناگهانی و تندد ستمزد بهمان شکل بالا رفت ثانیا ما خیال کردیم با قانون که جلوی افزایش اجاره بها را گرفتیم و یا پا واردات مواد کشاورزی بضرر که با مواد کشاورزی داخلی مقابله نمودیم کاردرست میشود در حالی که طبق قاعده عرضه و تقاضا چون جلوی عرضه را با این اقدام قهری خود گرفته‌ایم در حالی که تقاضا نیز بسرعت بالا میرود البته گرفتار مضیقه شدید نزدیک به نابودی در اینگونه تولیدات شده و میشویم زیرا چون طبق اصل اقتصادی مهم دیگر سرمایه جای امن خود را جستجو، میکند ما بدست خود تولید کنندگان این مواد را بسرمایه گذاری در رشته های دیگر وادار نمودیم پس راه اصلاح اینست که این موانع خلاف اصول علمی و حقیقی را که خود بدست خود بوجود آوردیم ازبین برداریم در آنصورت کار خود بخود درست میشود. پس اشکال اساسی در کشاورزی نیز همانا دخالت بی مطالعه دولت در کار است .

در حالیکه در درجه اول دولت وظیفه «نظارت» دارد نه «دخالت» و در درجه دوم وظیفه «حمایت» آنهم در عصری که از سرمایه مادی فراوان بهرمند است ودنیا طالب محصولات کشاورزی است مخصوصا در کشوری که چند روز پیش از یک کشاورز سیب زمینی کار پرسیدم چراسیب زمینی نایاب شده گفت برای اینکه کویت آنرا کیلوئی ۲۰۰ ریال میخرد اما اینجا آنرا کیلوئی ۱۰ ریال میخواهند بخرند و بعضی از میدانی ها برای جلب منفعت خودسیب‌زمینی را جمع کرده خارج نموده دخل مراوان برده‌اند پس ما که چنین بازار های پر رونق در خلیج فارس داریم چرا نباید حمایت واقعی در بسط مواد کشاورزی کنیم که علاوه بر تامین خوراک خود از صادرات آن بچنین بازار های پر رونق استفاده صحیح کنیم ؟

آگهی تجدید مناقصه

شرکت سهامی پخش کود شیمیائی وابسته به وزارت کشاورزی و منابع طبیعی در نظر دارد حمل مقدار ۷۵ هزار تن کودشیمیائی خود رادر کیسه های ۵۰ کیلوئی از طریق مناقصه بشرح زیر حمل نماید :

۱ـ مقدار ۷۵ هزار تن کود شیمیائی ازانبار اصفهان یا از ایستگاه راه‌آهن اصفهان به کلیه نقاط و استانهای اصفهان ـ یزد و چهارمحال بختیاری بمدت یکسال بشرح مندرج در شرایط و مشخصات .

الف : پیشنهاد دهندگان میبایست برای شرکت در مناقصه مبلغ یک میلیون ریال به عنوان سپرده شرکت در مناقصه بصورت وجه نقد به حساب شماره ۹۰۰۱۳ شرکت سهامی پخش کود شیمیائی بانک ملی ایران شعبه‌کاخ شمالی بلوار پرداخت نمایند و یا معادل آن ضمانت‌نامه بانکی یک ماهه بنفع این شرکت به امور مالی شرکت تسلیم و رسید صادره را ضمن اسناد مناقصه بشرکت تسلیم نمایند .

آخرین مهلت تسلیم پیشنهادات تا آخر وقت داری روز چهارشنبه بیستم اسفند ماه ۱۳۵٤ و افتتاح پاکات ساعت ۱۰ روز بعد میباشد و کمیسیون مناقصه حداکثر در مدت چهار روز نتیجه مناقصه را اعلام خواهد نمود .

ب: پیشنهاد دهندگان میتوانند برای دریافت شرایط و مشخصات و نمونه قرارداد در تهران به امور حمل و نقل شرکت سهامی پخش کود شیمیائی واقع در خیابان زرتشت پلاک ۷۳ در ساعت اداری مراجعه نمایند . حضور پیشنهاد دهندگان و یا نماینده آنان در جلسه مناقصه آزاد است .

پرداخت کلیه هزینه‌ها و عوارض و مالیات و نشر آگهی و غیره کلا بعهده برنده مناقصه میباشد

شرکت سهامی پخش کودشیمیائی وابسته به وزارت کشاورزی و منابع طبیعی

م الف ۲۴۸۱۹

شرکت لاستیک پارس

(سهامی عام)

بمنظور ایجاد و بهره برداری از کارخانجات تولید لاستیک اقدام به تشکیل و تاسیس شرکت لاستیک پارس (سهامی عام) باسرمایه نهصد میلیون ریال گردیده که از مبلغ مذکور کلا مبلغ هفتصد و بیست میلیون ریال توسط مؤسسین تعهد و ۳۵٪ آن پرداخت شده است . میزان سهامی که برای پذیره نویسی عام طی این اعلامیه پذیره نویسی عرضه میشود بیست درصد کل سرمایه شرکت (۱۸۰٫۰۰۰٫۰۰۰ ریال) است .

اینک برطبق مقررات قانون اصلاح قسمتی ازقانون تجارت مصوب اسفند ۱۳۴۷ مراتب مشروحه زیر برای اطلاع عموم آگهی میگردد تا اشخاصی که مایل به پذیره نویسی و خرید سهام شرکت مزبور هستند در مهلت تعیین شده اقدام فرمایند .

۱ـ نام شرکت	شرکت لاستیک پارس (سهامی عام)
۲ـ موضوع شرکت:	ساخت ، تهیه و فروش لاستیک چرخ (تایر) و محصولات مربوطه از قبیل (بدون قید تجدید) تیوپهای داخلی، لاستیک گلگیر، موادقالب‌گیری وساخت مجدد تایر
۳ـ مرکز اصلی شرکت :	بانک توسعه صنعتی و معدنی ایران ـ خیابان حافظ شماره ۱۳۳ تهران
٤ـ مدت شرکت :	نامحدود است .

۵ـ موسسین :
۱ـ بانک توسعه صنعتی و معدنی ایران به نشانی ـ تهران خیابان حافظ شماره ۱۳۳ شماره ثبت ۶۹۰۷
۲ـ گروه صنعتی پیرلی مقیم ـ میلان ، ایتالیا
۳ـ صندوق تامین خسارتهای بدنی بیمه مرکزی ایران ـ بنشانی تهران خیابان تخت جمشید، روبروی شرکت نفت، جنب بانک تهران
٤ـ شرکت سهامی بیمه ایران بنشانی ، خیابان سعدی نرسیده به میدان مخبرالدوله، تهران شماره ثبت ٤۶۰ ، تهران
۵ـ شرکت ترغیب صنعت ایران و ایتالیا (سهامی خاص) بنشانی تهران خیابان حافظ شماره ۱۳۳ شماره ثبت ۱۹۳۰۷
۶ـ شرکت دوچرخه وموتورسیکلت سازی ایران ، بنشانی بلوار الیزابت ، کوچه سوم، ساختمان دوم ، شماره ثبت ۱٤۰٤۶
۷ـ شرکت ایران و غرب بنشانی خیابان شاهرضا شماره ۱۱۶ تهران شماره ثبت ۱۷۹۵

۶ـ سرمایه شرکت:	مبلغ نهصد میلیون ریال منقسم به نهصدهزار سهم یك هزار ریالی با نام میباشد که از مبلغ مزبور هفتصد و بیست میلیون ریال توسط موسسین تعهد و ۳۵٪ آن نقدا پرداخت گردیده است.

۷ـ اظهارنامه تاسیس و اساسنامه شرکت که به‌امضای موسسین رسیده است به‌پیوست این اعلامیه مطابق مقررات قانونی تسلیم اداره ثبت شرکتهای شهرستان تهران گردیده و اداره مزبور بموجب نامه شماره ۱۹۳۲۰ر۶ مورخ ۵ر۱۲ر۵٤ با صدور این اعلامیه موافقت کرده است .

علاقمندان میتوانند جهت مطالعه آنها به اداره مزبور یا برای ملاحظه رونوشت آن به بانك توسعه صنعتی و معدنی ایران ، تهران خیابان حافظ شماره ۱۳۳ و همچنین هر یك از بانکهای گسترش خزر واقع در شهرستان رشت ، خیابان پهلوی شماره ۳۵۶ ، گسترش آذربایجان واقع در شهرستان تبریز ، خیابان شهناز جنوبی شماره ٤٤۶ و گسترش خوزستان در شهرستان اهواز ، خیابان نادری مراجعه نمایند.

۸ـ هزینه مطالعات طرح و سایر هزینه ها تا شروع فعالیت شرکت حدود ۱۳۳ر۲۶۷ر۱ ریال پیش‌بینی میشود.
۹ـ روزنامه های کیهان واطلاعات برای درج و نشر آگهی‌ها ی مربوط به شرکت تاتشکیل مجمع عمومی تعیین گردیده است.
۱۰ـ مهلت پذیره نویسی سهام شرکت لاستیک پارس (سهامی عام) از تاریخ ششم اسفند تا آخر وقت روز ۱۲ اسفند ۱۳۵٤ میباشد.
۱۱ـ حداقل تعداد سهام برای پذیره‌نویسی یك سهم و حداکثر ۲۵۰ سهم برای هر یك نفر میباشد . موسسین شرکت ازخرید سهامی که بموجب این آگهی بعموم عرضه میشود ممنوع میباشند.

متقاضیان پذیره نویسی با توجه به مراتب مشروحه فوق میتوانند در مهلت مقرر با پرداخت ۳۵ درصد مبلغ هر سهم (برای هر سهم ۳۵۰ ریال) ببانك توسعه صنعتی و معدنی ایران بنشانی تهران، خیابان حافظ شماره ۱۳۳ و یا پرداخت ۳۵ درصد مبلغ هر سهم طی چك بانکی بحواله کرد بانك توسعه صنعتی و معدنی ایران بابت خرید سهام شرکت لاستیك پارس (سهامی عام) در شرف تاسیس بوسیله هریك از بانکهای گسترش خزر ـ گسترش آذربایجان و گسترش خوزستان و امضای تعهد خرید سهم ـ مقدار سهامی را که با توجه به حداقل و حداکثر مذکور در بند ۱۱ مایل بخرید باشند پذیره نویسی نمایند .

بدیهی است پس از رسیدگی به صحت پذیره نویسی تا صدور اوراق سهام گواهینامه موقت صادر و در اختیار خریداران سهام گذارده خواهد شد.

اجازه واحد صنعتی مزبور طی شماره ۳۵۳۳۵۷ مورخ ۲ر۱۲ر۱۳۵٤ از وزارت صنایع و معادن تحصیل شده است .

موسسین شرکت لاستیك پارس
(سهامی عام) (درشرف تاسیس)

اطلاعیه

وزارت علوم و آموزش عالی
سازمان امور دانشجویان کشور

بدینوسیله باطلاع کلیه داوطلبانی که در امتحان زبان انگلیسی اعزام دانشجو بخارج مورخ ۵٤ر۱۲ر۲۲ نامنویسی نموده‌اند می رساند :

داوطلبان جهت دریافت کارت ورود به جلسه امتحان با دردست داشتن عین شناسنامه خود بشرح زیر :

۱ـ داوطلبانی که اول نام خانوادگی آنان «الف» و «ب» میباشد از ساعت ۸ تا ۱۲ صبح روز جمعه ۵٤ر۱۲ر۱۵ و داوطلبانیکه اول نام خانوادگی آنان از «پ» تا «خ» میباشد ازساعت ۲ تا ۶ بعدازظهر روز جمعه ۵٤ر۱۲ر۱۵ به‌محل دبیرستان رضاشاه کبیر واقع درخیابان حافظ مراجعه نمایند .

۲ـ داوطلبانیکه اول نام‌خانوادگی آنان از «د» تا «ش» میباشد از ساعت ۸ تا ۱۲ صبح روز جمعه ۵٤ر۱۲ر۱۵ و داوطلبانیکه اول نام خانوادگی آنان از «ص» تا «ف» میباشد از ساعت ۲ تا ۶ بعدازظهر روز جمعه ۵٤ر۱۲ر۱۵ به‌محل دبیرستان دخترانه رئوفی واقع در خیابان نادرشاه نرسیده به‌تخت‌طاووس خیابان بیست‌وچهارم مراجعه نمایند.

۳ـ داوطلبانیکه اول نام‌خانوادگی آنان «م» و «ن» میباشد از ساعت ۸ تا ۱۲ صبح روز جمعه ۵٤ر۱۲ر۱۵ و داوطلبانیکه اول نام خانوادگی آنان از «ق تا ی» میباشد (باستثنای حرف (م) و (ن) ازساعت ۲ تا ۶ بعدازظهر روز جمعه ۵٤ر۱۲ر۱۵ به‌محل دبیرستان دکتر ولی‌اله نصر واقع در خیابان تخت‌جمشید خیابان سهیل مراجعه نمایند.

٤ـ کلیه داوطلبان زبانهای فرانسه ، آلمانی و ایتالیائی از ساعت ۸ تا ۱۲ صبح روز جمعه ۵٤ر۱۲ر۱۵ به‌محل دبیرستان رضاشاه کبیر مراجعه نمایند.

۵ـ داوطلبان مقیم شهرستانها نیز می توانند بشرح زیر :

الف : داوطلبانیکه اول نام خانوادگی آنان از «الف» تا «س» میباشد از ساعت ۲ تا ۶ بعدازظهر روز پنجشنبه ۵٤ر۱۲ر۲۱ به محل دبیرستان رضاشاه کبیر واقع در خیابان حافظ مراجعه نمایند.

ب: داوطلبانیکه اول نام خانوادگی آنان از «ش» تا «ی» میباشد از ساعت ۲ تا ۶ بعداز ظهر روز پنجشنبه ۵٤ر۱۲ر۲۱ به محل دبیرستان دکتر ولی‌اله نصر واقع در خیابان تخت‌جمشید خیابان سهیل مراجعه نمایند.

تذکر مهم : از داوطلبان ارجمند تقاضا میگردد در ساعاتی که تعیین گردیده مراجعه نمایند .

م الف ۲٤۶٤۹

وزارت علوم و آموزش عالی

آگهی مناقصه نوبت دوم

اداره کل آموزش و پرورش استان چهارمحال و بختیاری با توجه بدستور شماره ۱۵۶۱۳ ـ ۲۳ر۱۰ر۵٤ با اعتباری معادل یک میلیون ریال میز و نیمکت متصل فلزی ـ صندلی دولاب ـ بایگانی از طریق مناقصه خریداری می‌نماید متقاضیان می‌توانند تا پایان وقت اداری روز ۱۶ر۱۲ر۵٤ به قسمت کارپردازی اداره مراجعه ضمن بازدید نمونه‌های مورد لزوم برگ شرایط شرکت در آگهی را دریافت دارند.

مدیر کل آموزش و پرورش چهارمحال بختیاری ـ عظیمی سجادی

صاحبان صنایع و بازرگانان کشور

الاخاء

تنها مجله عربی زبان ایران از گروه نشریات موسسه اطلاعات با داشتن نمایندگی در ۱۱ کشور عربی.

روزهای شنبه منتشر میشود

یکچهره
یک خاطره

اعلیحضرت رضا شاه کبیر ، حتی قبل از آنکه به سلطنت برسند ، با تمام گرفتاریهائی که داشت وقتی‌می دید یکی از افراد این کشور صمیمانه میکوشد تا درحد خود و در محدوده تخصص خود به مردم ، این‌سامان خدمت کند ، از هیچ مانعی ترس بدل راه نمی داد و دلیرانه به یاری او می‌شتافت .

نصیحت سردار سپه به من:
موزیک میهنی را در همه جا گسترش دهید

من در سال ۱۳۰۲ خورشیدی مدرسه عالی‌موسیقی راتاسیس کردم و در سال ۱۳۰۳ کلوپ موزیکال را بوجود آوردم .

« در اواسط عقرب ۱۳۰۳ هجری شمسی منزل سردار معتضد را که کلوب انگلیسی ها بود به ماهی هشتاد تومان اجاره کردم‌و مدرسه را به‌آنجا انتقال دادم .

در شب افتتاح کلوپ، جمع کثیری بودند که همه قبلا عضویت کلوپ را قبول کرده بودند از جمله آقای ذکاء ـ الملک (مرحوم محمد علی فروغی) و همچنین تمام‌وزرا و قریب بیست نفر از وکلا و پنجاه ، شصت نفر دیگر از معاونین وروسای ادارات به اصطلاح کلاس عالی مملکت‌از شاهزادگان‌درجه‌اول وغیرو..

در آن شب‌چند قطعه که‌تازه ساخته بودم زده شد و ازآن پس خودم تار زده و اشعاری خواندم . سپس برخاستم و شرحی « راپرت مانند» ازبدو تاسیس مدرسه و عایدی آن و پیشرفتی‌که حاصل شده‌بیان کردم . پس از آن آقای‌ذکاء ـ الملک برخاسته و نطقی ایراد کردند که مفهوم نطق این بود :

« در چنین مملکتی وقتی وارد این نقطه میشوی ،مثل اینست که در صحرای آفریقا پس از زحمات و تشنگی ها بیک واهه برسیم« بعد ازایشان آقای تقی‌زاده و کمال‌الملک صحبت کردند و از ایجاد و تاسیس مدرسه تمجید کردند.

در این جلسه، مشارالدوله کفیل وزارت معارف وعده داد که کمک هائی‌به مدرسه‌بکند. اما بعدا نه از ماهی چهارصد تومان کمک خرج خبری شدو نه از آن همه حرف های‌آنشب اثری . در آن زمان رئیس ـ الوزرا (حضرت اشرف‌سردار سپه) قاطع و منصور ازسمت جنوب آمده بودند . عده‌یی‌را عقیده براین بود که باید برای حفظ مدرسه از ایشان دعوتی کرد .»

سرانجام این دعوت از سردار سپه (اعلیحضرت رضا شاه کبیر) به عمل آمدوایشان پذیرفتند . شنبه ۲۴ حوت ۱۳۰۳ خورشیدی (بمناسبت جشن‌پایان‌سال تحصیلی‌مدرسه عالی موسیقی) به این مدرسه تشریف فرما شدند .

در این‌مجلس هیئت وزیران وکلای مجلس شورای ملی‌و سفرای خارجی بابانوانشان نیزحضورداشتند ومن‌گزارشی به این شرح به عرض‌مبارکشان رساندم.

« با کمال احترام اجازه میخواهم مقدمتا از تشریف فرمائی حضرت اشرف آقای رئیس‌الوزراء و سایر رجال عظام که‌مارا در جشن‌سالیانه مدرسه عالی موسیقی مفتخر فرموده‌اند ، تشکر نمایم و چون آقای رئیس‌الوزراء در طی زندگانی سیاسی خود همیشه نسبت به علم و ارباب فن توجه مخصوصی داشته و همچنین‌سایر ذوات‌محترم که بهترین‌دلیل علاقمندی آنها به پیشرفت‌علم و صنعت حضور در این محل است اجازه میخواهم خلاصه تاریخچه یکساله این‌مدرسه

کلنل علینقی وزیری

را به عرض برسانم .»

«در پایان گزارش خود سه پیشنهادکردم : یکی‌درباب ایجاد یک مدرسه‌اجباری از کودکان بی‌کس و یتیم ،دوم درباب ایجادمدرسه یاشعبه‌یی در مدرسه موسیقی برای‌تئاتر بود .

سومین پیشنهاد من درآن مجلس ،صدوراجازه‌برقراری درس سرود و موسیقی درمدارس ابتدائی سراسر کشور بود .

پس‌از پایان گزارش ،طبق شیوه معمول ارکستر مدرسه چند سرود وطنی و مارش که‌از ساخته‌های من‌بود اجرا کرد که سخت موردپسند حاضران قرار گرفت ، بویژه وقتی سرود ایران و مارش ایران نواخته شد ، سردار سپه به امیرلشگر خدایار گفتند :

«به کلنل بگوئیداین‌مارشها رابدهد بدستجات موزیک قشون بزنند »

وپس‌از پایان‌کنسرت هم‌ضمن ابراز عنایت و قدردانی از زحمات من فرمودند :

«خیلی خوب‌بود ، واقعا دورازانتظار بود .. این مارشها را بدهید دستجات موزیک قشون هم بزنند ... پیشنهادهایتان‌را هم جداگانه بنویسید وبفرستیدتا دستور اقدام‌بدهم .

بعداز اندکی سکوت‌درحین عزیمت به من فرمودند :

«استقامت داشته باشید و از یاوه‌گوئیها نترسید ، موزیک میهنی‌رابایددر همه‌جا نفوذ دادبزرگترین‌و مهمترین دلگرمی من ،همین وعده و نصیحت سردارسپه بود.

درواقع حرفهای سردار سپه ،مایه ادامه‌کارم درزمینه موسیقی‌و اشاعه موسیقی در ارکان جامعه بود که من نامه لازم را که حاوی پیشنهادات خود بود نوشتم وبکار خود نیز همچنان‌ادامه دادم .

درسال بعد ، «پیشنهاداتی که به اعلیحضرت‌کنونی و رئیس‌الوزراء آنوقت دادم تصویب شد بالاخره یوسف مشاراعظم که معاون وزارت معارف بود درموضوع‌اجرای سرودهای وطنی‌در مدارس مخالفت کرد ،(بدلایل‌نامساعد بودن محیط) . ولی باز دو فایده بردم : یکی معافی نمایشات مدرسه از عواید بلدی و دیگر جزء پروگرام شدن درس سرود های‌وطنی وموسیقی درمدارس نظام و مصطفی ادیب وروح‌اله‌خالقی ومنوچهر وارسته‌معلمی آنجا را بعهده دارند » .

مراد از نقل این خاطرات یادآوری این نکته‌است‌که :

اعلیحضرت رضاشاه کبیراز همان ابتدای‌زمامداری خودبهر جنبش‌که تعالی فرهنگ ایران رادربرمیگرفت‌توجه‌خاص‌مبذول می فرمودندو تا حدتوانائی حمایت خودرادریغ نمیکردند ثمراتی که‌ازبرگزاری کنسرت‌در حضورسردار سپه‌عایدشد ،از دیدگاه دولت :

یکی نشان‌داداقتدار رئیس‌الوزرا به پاره‌ای از تیول‌داران و شاهزادگان قاجار وثروتمندانی که صاحب دستگاه‌و علمیه طرب خاصه بوده‌اند .

دوم بی اعتنائی‌علنی به تعصبات جاهلانه ومبلغان اینگونه‌اوهام‌و خرافات در میان مردم‌وسرانجام متوجه ساختن تمام آحاد و افراد کشور به این نکته که :

هرگونه تلاش و مجاهدت سازنده ،حتی اگر از سوی موسیقیدانان کشور هم باشد از حمایت دولت‌برخوردار خواهد شد . از دیدگاه من یاران و شاگردانم مهمترین ثمره این تلاش کسب‌احترام‌برای‌موسیقی ملی بود ، زیرا تا آن زمان‌رسم براین بود که موسیقیدانان به منزل صاحبان قدرت ومقام میرفتند وساز میزدند و انعامی دریافت می‌کردند .

در تاریخ موسیقی ایران این نخستین بار بود که‌شخص اول مملکت برای استماع موسیقی ، یک موسسه ملی گام‌میگذارد و بیک هنر ملی ارج مینهاد و پاسدارنده آنرا به سپاس دلگرم میفرمود .

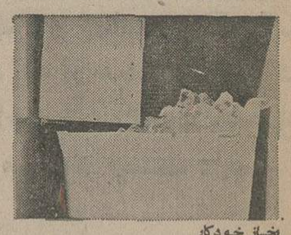
یخساز خودکار

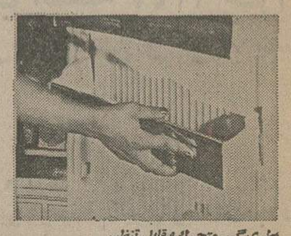
بطری‌گیر متحرک وقابل تنظیم

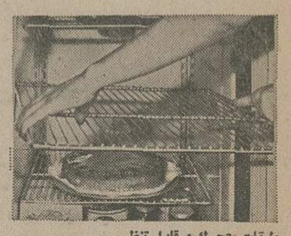
طبقات متحرک و قابل تنظیم

جا میوهٔ متحرک و جادار

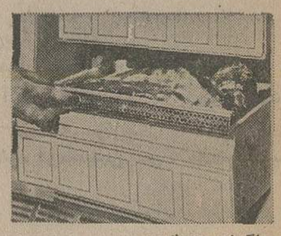
جاگوشتی متحرک

یخچال ـ فریزر پهلو به پهلو

ارج

حلال مشکل‌های روز

ـ اگر درشهرهای بزرگ زندگی می کنید و نمی‌خواهید هر روز با مشکلات ترافیک وازدحام فروشگاه‌ها روبروشوید ،
ـ اگرمی‌خواهید درزمانهای فراوانی مواد غذائی یکجاخرید کنیدودروقت وپول خود صرفه‌جوئی به عمل آورید ،
ـ اگرمایلید هر وقت میهمان رسید بتوانید به نحو دلخواه پذیرائی کنید وبیهوده این‌طرف وآن طرف ندوید ،
ـ اگرمی‌خواهید درهرزمان بمیزان کافی یخ در اختیارشما باشد ،
ـ وسرانجام اگرمی‌خواهید همیشه مواد خوراکی سالم ومورد اطمینان دردسترس داشته باشید ،

یکدستگاه یخچال ـ فریزر پهلوبه‌پهلوی ارج خریداری کنید

ارج ARJ
نامی‌که میشناسید و بآن اطمینان دارید

یخچال فریزر ارج مجموعه ای است از سه وسیله زندگی امروز
یخچال بامشخصات بی نظیر سایر مدلهای یخچال ارج ـ فریزر ـ ماشین یخساز خودکار

نساجی مازندران

افتتاح شعب جدید نساجی مازندران

در دو هفته گذشته دو فروشگاه جدید نساجی مازندران در تهران (خیابان امیریه نزدیک میدان راه آهن) ، شهرستان قوچان (خیابان نادرشاه) و فروشگاه نقده (خیابان پهلوی) به شبکه گسترده فروشگاه‌های نساجی مازندران در سراسر ایران پیوسته‌اند سایر فروشگاه های نساجی مازندران در تهران و شهرستانها عبارتند از :

فروشگاه	آدرس
فردوسی	خیابان فردوسی روبروی صندوق پس انداز ملی
شاهرضا	خیابان شاهرضا ایستگاه بهرامی ـ روبروی تاتر شهر
پهلوی	خیابان پهلوی نرسیده به چهارراه امیر اکرم ـ ساختمان امینی
سلسبیل	خیابان سلسبیل ـ روبروی سینما کارون
فرح	خیابان فرح شمالی ـ تقاطع عباس آباد
شمیران	محمودیه ـ ایستگاه پسیان
کندی	میدان کندی ـ ساختمان سپاه بهداشت
شاهپور	میدان شاهپور
نارمک	خیابان نارمک ـ شمال میدان هفت حوض
شادمان	خیابان آیزنهاور ـ اول شادمان
امیرآباد	خیابان امیر آباد شمالی ـ چهارراه آریامهر
قلهک	جاده قدیم شمیران ـ دوراهی قلهک مقابل فروشگاه‌شهر وروستا
تلویزیون	خیابان جام‌جم ـ غرفه نساجی مازندران
ارتش	خیابان سپه ـ فروشگاه اتکا ـغرفه نساجی مازندران

فروشگاههای شرکت سهامی نساجی مازندران در شهرستانها

فروشگاه	آدرس
قم	خیابان ار م
کرج	خیابان ششم بهمن ـ ساختمان مهندس دلیری
اراک	خیابان خوانساریها ـ پاساژ عراقچی
قزوین	خیابان شاه ـ جنب ژاندارمری
بندر پهلوی	خیابان گلستان
رشت	خیابان شاه ـ مقابل قنادی نوشین
لاهیجان	خیابان رضاشاه کبیر
رودسر	خیابان رضاشاه کبیر ـ روبروی بانک سپه
شهسوار	خیابا نپهلوی روبروی بانک پارس
چالوس	مقابل شهربانی
رامسر	
بابلسر	
محمود آباد	
بابل	خیابان پهلوی ـ جنب سینما شهرفرنگ
آلاشت	فروشگاه تعاونی دربار ـ غرفه
شاهی	جنب کارخانجات نساجی مازندران
ساری	چهار راه نادر
بهشهر	خیابان پهلوی
گرگان	خیابان پهلوی ـ پاساژ فلسفی
گنبد	خیابان پهلوی ـ روبرو گاراژ ایران‌پیما
تبریز	خیابان پهلوی ـ مقابل سینما مولن‌روژ
فروشگاه دوم تبریز	خیابان
اردبیل	خیابان شیخ صفی کوچه اسماعیل بیک
رضائیه	خیابان پهلوی جنب پلاک ۸۶و۸۷
خوی	خیابان ششم بهمن
زنجان	خیابان پهلوی ـ سبزه میدان
همدان	خیابان بوعلی
بروجرد	خیابان صفا ـ پاساژ مقابل کفش ملی
سنندج	میدان اقبال خیابان ششم بهمن ـ شرکت تعاونی آموزش و پرورش
کرمانشاه	جنب استانداری
مشهد	خیابان دانشگاه ـ جنب سینما دیاموند
سبزوار	خیابان بیهق ـ خیابان شریعتمدار ـ مقابل مسجد جامع
تربت حیدریه	خیابان فردوس ـ پاساژ رئیسی
بیرجند	خیابان رضا شاه کبیر
کرمان	خیابان پهلوی ـ ساختمان سجادیه
یزد	خیابان شاه ـمیدان شاه
شیراز	خیابان کریمخان زند ـ پاساژ بحرینی
اهواز	خیابان نادری
خرم آباد	فاطمیه‌ساختمان رضائی‌و پسران رضائی و پسران
اصفهان	خیابان کمال اسمعیل ـبین سه راه ستاری و میدان مجسمه
شعبه دوم اصفهان	خیابان شاهپور ـ فلکه جویشاه

ما باتاسیس فروشگاه های نساجی مازندران درسراسر ایران محصولات‌مورد نیاز شما را به شهر شما و نزدیک منزل شما می‌آوریم .

علاوه برشعب بسیاری‌ازبانکها درسراسر ایران ـ بانک اعتبارات‌صنعتی ـ محل‌شرکت بورس اوراق بهادار کلیه فروشگاه های نساجی مازندران در عرضه سهام‌این‌واحد تولیدی به مردم همکاری دارند .

م‌الف ۲۴۸۲۴

نساجی مازندران

به کرمانشاه
خوش آمدید، صفا آوردید

طاق بستان

طاق بستان یا «طاق وستان» یکی از زیباترین آثار تاریخی موجود جهان است. قایقرانی در دریاچه طاق بستان دل‌انگیز و جانبرور است. مسافران نوروزی کرمانشاه همچنین می‌توانند شگفتی‌های عشقی و دلدادگی را در «بیستون» ازنزدیک لمس کنند. جای تیشه‌های فرهاد کوهکن همچنان بربالای ستبر کوه بیستون از عشق سخن می‌گوید.

هوای بهاری لطیف و روح‌پرور است، اما هوای کرمانشاهان دیار زیبای «شیرین وفرهاد» در ایام نوروز از هوای بهاری هم دلپذیرتر و لطیفتر است .

در طلیعه نوروز یعنی درست روزهائی که زمستان بار سفر می‌بندد و بهاراز گرد راه‌میرسد، دشتهای سرسبز و خرم کرمانشاه از داغ انبوه لاله‌های زیبا و معطر سرخ‌فام میشود.

این خصوصیت را در ایام عید بطور کلی در همه شهرهای‌غرب کشور میتوان مشاهده کرد . سنندج، پاوه، نوسود، قصر شیرین، نفت شاه، سومار و همه شهرهای غرب کشور در بهار از زیبائی طبیعی‌خیره کننده‌ئی‌سرشار میشود.

پیک نوروزی از کرمانشاه‌خبر میدهد: مسافرانی که در گذشته برای ایام عید فقط یکبار به کرمانشاه و صفحات غرب کشور سفر کرده‌اند، اکنون همه ساله مسافر این‌دیارهستندو بیچوجه از هوای بهاری این منطقه دل نمی‌کنند.

کرمانشاه که روز و روزگاری دروازه غرب کشوریشمار میرفت اکنون همزمان با صنعتی شدن وبرخوردار بودن از تاسیسات نفتی و سایر صنایع کوچک و بزرگ همچنان اصالت و زیبائی طبیعی خود را حفظ کرده‌است. این زیبائی طبیعی‌همراه باگسترش ونوسازی شهر و باتوجه به‌آثار تاریخی بسیار قدیمی چهره کرمانشاه را بصورت‌یک شهر کاملا توریستی در میان شهرهای غرب کشور مشخص کرده‌است. جاذبه‌های توریستی کرمانشاه‌همه ساله گروه‌بیشمارمسافران داخلی وخارجی را باین شهر می‌کشاند، اما در ایام عید هجوم‌مسافران نوروزی به‌کرمانشاه باندازه‌ای افزایش می‌یابد که تنها تدبیر مسئولان شهری قادر است از بحران کمبود جاو مواد غذائی وسایر مایحتاج عمومی جلوگیری کند.

خوش آمدید

اهالی کرمانشاه پیشاپیش بهمه میهمانان نوروزی این دیارخوش آمد میگویند .مردم کرمانشاه از هم‌اکنون خانه‌تکانی را شروع کرده‌اند و جنب‌وجوش ویژه‌ای برای برپا ساختن مراسم زیبای چهارشنبه سوری و سایر مراسم سال نو در این شهر بچشم میخورد.

گفتنی است آنها که قصد عزیمت به کرمانشاه را دارند تا در ایام عید در این منطقه آرام و سرسبز بسر برند از مسافران سایر شهرها کمی‌زودتر بار سفر می‌بندند، زیرا از آنجاکه ساکنان غرب کشور از نژاد اصیل‌آریائی هستند، مراسم‌ویژه‌شب چهارشنبه سوری را با شکوه و عظمت‌صد ها سال پیش همچنان بکر و دست نخورده برگزار می‌کنند.مسافران نوروزی ترجیح میدهند چندروز قبل از تحویل سال برای دیدار از مراسم چهارشنبه سوری در کرمانشاه، سنندج و یا دیگرشهر های غرب کشور باشند.

راهنمایان نوروزی

جلسه‌های کمیته رفاه مسافران نوروزی درکرمانشاه مرتب‌تشکیل میشود و مسئولان امر تاکنون تصمیمات متعددی برای رفاه‌حال مسافران نوروزی اتخاذکرده‌اند.

در آخرین جلسه کمیته رفاه مسافران نوروزی که دردفترکار عیلقلی جهانسوز فرماندارکرمانشاه با حضور شهردار، معاون اداره کل اطلاعات و جهانگردی و نمایندگان ژاندارمری، شهربانی آموزش و پرورش، پیشاهنگی، راه، بهداری، فرهنگ و هنرو مهندسی بهداشت کرمانشاه‌تشکیل شد، تصمیم گرفته شد پنجاه‌نفر از پیشاهنگان زبده کرمانشاه‌بعد از طی چهار کلاس کوتاه مدت، زبان انگلیسی، آداب معاشرت، باستانشناسی و کمکهای اولیه از ۲۷ اسفند ماه ۵۴ تا پانزدهم فروردینماه ۵۵ بطور شبانه‌روز در نقاط مختلف شهر کرمانشاه راهنمائی مسافران نوروزی را بعهده بگیرند.

به تصمیم این کمیته کلیه‌اتاق های مدارس کرمانشاه در ایام عید در اختیار مسافران‌نوروزی قرار خواهد گرفت. در شهرداری کرمانشاه نیز دائره راهنمای میهمانان نوروزی بطور شبانه روز آماده راهنمائی مسافران نوروزی خواهد بود.

اقدامات رفاهی

در ایام‌عید چهار نانوائی‌واقع در خیابان سپه کرمانشاه بطور شبانه‌روزی‌نان‌مورد نیازمسافران نوروزی را طبخ میکنند.

از طرف اداره کل بهداری استان‌کرمانشاهان پستهای‌امدادی در ایستگاههای کنگاور، صحنه، پاسگاه عین‌الکش، دو راهی ملاوی، سرخه‌دیزه و سریل ذهاب مستقر خواهد شد . در سیزده هنل و بیست‌ودو مسافرخانه کرمانشاه هشتصد مسافر نوروزی میتوانند سکونت کنند.

عده‌ای از اهالی کرمانشاه نیز داوطلبانه اتاقهای اضافی منازل خود را زیر نظر شهرداری در اختیار مسافران نوروزی خواهند گذاشت. علاوه براین دراردوگاه مصفای «خضرزنده» کرمانشاه نیز برای سکونت ششصد مسافرمحل سکونت در نظر گرفته شده‌است. از طرف اداره کل اطلاعات و جهانگردی کرمانشاه اتوبوسهائی در اختیار مسافران نوروزی‌قرار خواهد گرفت تا بتوانند ازآثار تاریخی تاق‌بستان‌و بیستون‌دیدن کنند.

ماهی جنوب‌وشمال

هم‌اکنون در سردخانه‌کرمانشاه سیصد تن گوشت گوسفند و گوساله تازه برای عرضه درایام نوروز ذخیره شده است .البته مقدار دویست تن گوشت‌گوسفند نیز بطور ذخیره در نظر گرفته شده که تا قبل از پایان سال بسردخانه سپرده خواهد شد. علاوه براین امسال میهمانان نوروزی‌کرمانشاه میتوانندانواع ماهی جنوب و شمال را دراین شهر بابهای روز خریداری کنند.

بدنبال اقدامات‌مسئولان شهری از شیلات جنوب و شمال برای میهمانان نوروزی کرمانشاه تقاضای «ماهی» شده است که بزودی بکرمانشاه خواهدرسید.

اداره راه وترابری استان کرمانشاهان در طول‌راههای این منطقه تعمیرگاههای سیار مستقر خواهد کرد و مسافران نوروزی که با اتومبیل بکرمانشاه عزیمت میکنند میتوانند برای تعمیراتومبیل خود باین مراکز مراجعه کنند.

کنترل نرخها

بازرسی شهرداری کرمانشاه در ایام عیدبطور شبانه‌روزکشیک خواهد داشت . مامورین این واحد نرخها را در رستورانها، چلوکبابیها، اغذیه فروشیها و هتلها و مسافرخانه‌ها کنترل خواهند کرد. نرخهادر مغازه‌های لبنیاتی، خواربار فروشیها ، قصابیها، نانوائیهاولوکس‌فروشی هانیز بشدت کنترل خواهدشد. بجز روزهای چهارشنبه وجمعه در سایر روزهای هفته پرواز هواپیمابکرمانشاه صورت‌میگیرد. بلیط یکسره هواپیما از تهران به‌کرمانشاه ۱۸۰۰ ریال است.

نرخ بلیط اتوبوس برای مسافرت درایام عید هنوز اعلام نشده است. در ایام‌عید داروخانه های کرمانشاه کشیک شبانه ـ روزی خواهند داشت.

واحد بازرسی‌شهرداری کرمانشاه ۱۰ درصد سرویس کافه‌رستوران های تاق بستان را بمناسبت ایام عید حذف کرده است.

پیک نوروزی‌به همه مسافران نوروزی کرمانشاه توصیه میکند که سوغات کرمانشاه‌را فراموش نکنند. گیوه، نان برنجی، و روغن حیوانی بهترین سوغاتی کرمانشاه است. سفر بخیرپیک نوروزی را بپذیرید.

برنامه نوروزی
کورش

فروشگاه بزرگ کورش برای رفاه هرچه بیشتر مشتریان عزیز
همه روزه از ۹ صبح تا یک بعدازظهر
واز ۳/۳۰ تا ۹ شب و جمعه‌ها از ۹ صبح تا یک بعدازظهر
وروز جمعه ۲۹ اسفند از ۹ صبح تا ۹ شب یکسره
بازاست

لحظات پرانتریك این اثر جنائی را تا مدتها از یاد نخواهید برد

ازامشب فقط در
سینماریولی

تماشای این فیلم برای اشخاص کمتر از ۱۸ سال ممنوع است

فالگیرها، تهرانی‌ها را سالی میلیونها ریال سرکیسه می‌کنند!

با وجودی که سالهاست طلسم خرافات در کشور ما شکسته شده است، اما کار و بار فالگیرها، دعانویس‌ها و پیشگوها در تهران بزرگ همچنان سکه است.

روز بروز برتعداد فالگیر های تهران افزوده میشود و صد البته که رونق کار آنها نیز نسبت بسایر کارها دو چندانست.

از زمانی که فالگیرها و پیشگویان توانسته‌اند درمیان طبقه های پولدار بخصوص خانمهای پولدار نفوذ پیدا کنند کار و بارشان رونق غیرقابل تصور پیدا کرده‌است. بعضی از فالگیر های شمال شهری حداقل روزانه پانصد، ششصد تومان درآمد خالص دارند و در طول سال مبالغ کلانی مردم را تیغ می‌زنند. البته این فالگیرها در خفا و دور از چشم ماموران بکار اشتغال دارند و معمولا دفتر و دستک و منشی‌آنهاباشکوهتر از میز ریاست و اتاق یک مدیر کل است.

فالگیر های تهرانی بخوبی قلق مرد ساده‌لوح بخصوص آنها را که همچنان باخرافات زندگی می‌کنند پیدا کرده‌اند و روی این اصل به محل کار خود و تزئینات آن توجه خاص دارند.

وسایل کار فالگیر در قدیم ابزار کار فالگیرها، رمل و اسطرلاب بود، اما امروز اسباب کار فالگیرها نیز مدرن شده و به ورق بازی و فنجان قهوه تغییر ماهیت داده است. فال گرفتن تنها یک جنبه روانی دارد و هیچ پیشگوئی قادر نیست آینده انسانها را پیش بینی کند.

در حال حاضر فال ورق و فال قهوه طرفداران زیاد دارد و در میان فالگیر های مشهور تهران چهره چند زن نیز بچشم می‌خورد.

یکی از گزارشگران ما که بعنوان ناشناس به محل کار یکی از این فالگیرها رفته است می‌نویسد:

در خیابان امیرآباد، بخانه یکی از فالگیرها میروم. در اتاق انتظار چند خانم و یک آقا منتظر نوبت هستند. نزدیک به دو ساعت طول می‌کشد تا نوبت بمن برسد. وارداتاق مجللی می‌شوم که مردی پشت یک میز نشسته است. فالگیر از من بگرمی استقبال می‌کند. میز سبز رنگی در گوشه‌ای از اتاق قرار دارد و شیشه ضخیمی روی آنرا پوشانده است.

فالگیر از من می‌خواهد نیت کنم و یکی از ورق هائی را که در دست اوست انتخاب کنم. پس از انتخاب ورق شروع به بر زدن ورقهامیکند و پس از اینکه ورق مورد نظر مرا پیکند، ورقهای بعدی را یکی یکی برمیگرداند و آینده مرا پیشگوئی می‌کند.

فالگیر با چرب زبانی از بدیهیات حرفمی‌زند وباصطلاح آینده مرا بازگو می‌کند. فالگیر بابت این کار از من بیست تومان دریافت می‌کند و من هاج و واج از خانه فالگیر بیرون می‌آیم.

میتوان گفت خرافات در تهران امروز بصورت تازه‌ای جلوه‌گر شده است و فالگیرها همچنان‌باوسائلی نظیراسطرلاب طلسم و دعانویسی از مردم کلاهبرداری می‌کنند. ناگفته نماند که فالگیری و پیشگوئی همراه با جادوگری درسراسر جهان قرن بیستم همچنان طرفداران پروپاقرص دارد. در بعضی از کشور های خارجی جادوگرها و فالگیرها برای خود سندیکا و تشکیلات دارند و اینطور بنظر می‌رسد که دنیای صنعتی بسوی خرافات باز می‌گردد.

باهم‌ازمیدان ارک یک قرن پیش‌عبور کنیم:

در میدان ارک «اسم شب» را فراموش نکنید

نام آن با نام رادیو ایران مترادف است، درگذشته های نه چندان دور، حدود یک قرن پیش برای خوددر ودروازه و برج باروداشت ودر حال حاضر اگرسراسر این میدان را از بازارگرفته تا باب همایون و توپخانه بگردیم اثری از دروازه در این محل نخواهیم یافت.

بر بالای یکی از دروازه های میدان ارک نقاره خانه وجود داشت و نقاره‌چی‌ها هر غروب با نواختن ساز مخصوص خود خبر از فرارسیدن شب می‌دادند. صدای نقاره معنای دیگری نیز داشت و آن اینکه در ساعت‌معینی‌از شب هیچکس نمی‌تواند در میدان عبور و مرور کند. زیر نقاره خانه «دوستاق‌خانه» یا زندان‌شهر وجود داشت و روبروی نقارخانه سکوئی بود که توپ معروف مروارید را روی آن نصب کرده بودند. **توپ‌مروارید خود داستانها دارد و زنان خرافاتی آنروزگار نذر میکردند و می‌آمدند تا از توپ مروارید حاجت بطلبند زنان بارچه های گرانقیمت به لوله این توپ می‌بستند و آرزومی کردند حاجتشان برآورده شود.**

در میدان ارک همچنین مسابقات بزرگ کشتی برپا میشد و ناصرالدینشاه در بالاخانه می‌نشست ومسابقه کشتی تماشا میکرد. دو ساعت از شب گذشته صدای طبل «ورچین ورچین» در میدان ارک بصدادر می‌آمد. سه ساعت از شب گذشته‌نیز شیپوری بصدا درمی‌آمد و در این زمان دروازه های ارک بسته میشد. پس از این شیوه و بسته شدن درها کسی نمیتوانست از میدان ارک، توپخانه و باب همایون بگذرد. چهار ساعت از شب گذشته طبل «بگیروببند» زده میشد و هرکس در ان ساعت از میدان ارک و حوالی ان میگذشت او را میگرفتند و دستهایش را می‌بستند، مگر اینکه‌اسم شب را می‌دانست.

تغییر چهره

هیچیک از خصوصیات گذشته در میدان ارک‌امروز دیده‌نمی‌شود. ساختمانهای بزرگ‌چند طبقه اطراف‌میدان ارک چهره این میدان را بکلی تغییر داده است.

روزگاری در این میدان نقاره ها بصدا درمی‌آمد و چهار ساعت از شب گذشته وقتی که طبل «بگیروببند» نواخته‌می‌شد هیچ ذیروحی نمیتوانست‌در اطراف میدان ارک‌ظاهر شود. امروزه میدان ارک خواب شبانه ندارد و شب و روز نمی شناسد.

کتابهای مورد نیاز خود را
از فروشگاه های
امیرکبیر
بخواهید.

تاسیسات سونا
شما هم میتوانید در منزل خود سونا داشته باشید
اگر چه منزل شما کوچک باشد
سونا «برای ویلاها، هتل ها و سالنهای زیبائی»

شرکت ایران اکتیو
دوراهی یوسف آباد خیابان محمد رضا شاه شماره ۱
تلفن ۸ و ۶۲۴۶۰۷

Atlas OFFERS LARGEST VARIETY for ALL TASTES and NEEDS

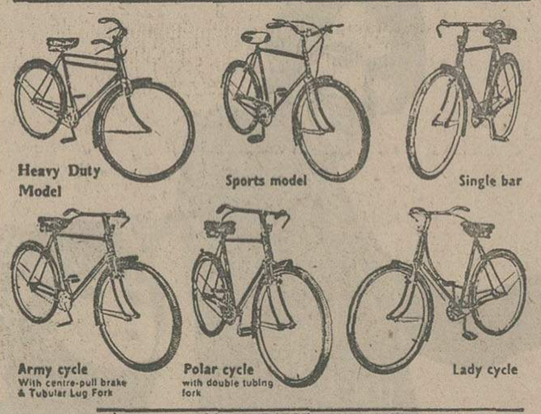

AVAILABLE IN DIFFERENT SIZES/COLOURS

Atlas
The Finest Bicycle of Today
Manufactured by:
The Atlas Cycle Industries Ltd.
Atlas Nagar, Atlas Road, Sonepat (Haryana) India
Atlas – INDIA'S LARGEST SELLING BICYCLE
A member of Engineering Export Promotion Council, Calcutta (India)

شرکت مهندسی برق ایران
باکمال افتخار
پیشرو صنعت جوشکاری و برش گازی اروپا را معرفی مینماید:
SAF
LA SOUDURE AUTOGENE FRANCAISE
نیروی فوق العاده ـ بهره برداری ساده ـ نقل و انتقال آسان
محصولات ساف تولید و کارائی را از ورق آهن نازک گرفته تا تولیدات مافوق سنگین تسریع مینماید.
کاردانی جوشکاری ساف، چه درجوشکاری مستقیم و چه در پیشرفته‌ترین تکنیکها حتی اشعه‌لیزر اینک دراختیار شماست.
مشکلات جوشکاری و برش گازی خود را با ما درمیان بگذارید.
گروهی از محصولات ساف

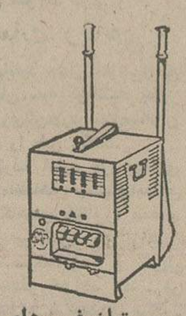
ترانسفورمرهای جریان متناوب

رکتیفایرهای جریان مستقیم

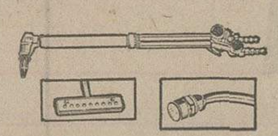
مشعلهای برش و حرارتی

یکسال ضمانت
خدمات بعدازفروش
نصب و آموزش

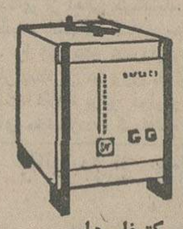
رکتیفایرهای جریان مستقیم

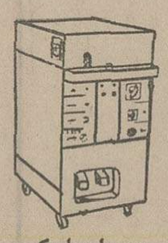
نیمه اتوماتیک

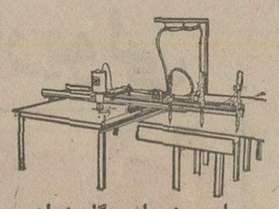
میزهای برش بادستگاه خواندن الکترونیکی و مغناطیسی

برای دریافت اطلاعات بیشتراین قسمت رابریده برای ما ارسال دارید
نام .....
شغل .....
آدرس .....

پروپاگاند

ساف بهترین درجوشکاری، انواع جوش بهتر با ساف
شرکت مهندسی برق ایران
نمایشگاه و مرکز سرویس:
خیابان شاهرضا بین میدان فردوسی و چهارراه کالج شماره ۲۴۹ ـ تلفن ۲ـ ۶۶۴۵۴۱

کلاسهای تکدرس طبیعی وریاضی
دبیرستان خرداد و نیاکان
که از روز هیجدهم فروردین ۱۳۵۵ شروع میشود همه روزه از ساعت ۵ تا ۸ بعدازظهر با کادر آموزشی زیر ثبت‌نام میکند.
ریاضیات: محمود امتیازجو ـ فرشید الموتی ـ مصطفی رنگچی ـ فیروزگان ـ مهندس فرنو ـ فرهمندپور ـ احمد قندهاری ـ جلال صدقیانی ـ محمود قمصری مهدی قمصری ـ معیری ـ هوشنگ نظری ـ نعیمی
شیمی: منصور کمالی ـ گل‌باباپور ـ معیری ـ نعیمی ـ ناصری
فیزیك و مکانیك: مهندس پرفروغ ـ حاج رسولی ـ صلواتی ـ قلی‌پور ـ مجدی میرحسینی ـ هاشم‌آبادی
داوطلبان همراه با دو قطعه عکس به‌مراکز ثبت‌نام زیر مراجعه نمایند.
دبیرستان خرداد: میدان شهناز اول خیابان مازندران (مهران) تلفن ۷۵۴۹۱۱
دبیرستان نیاکان: جاده قدیم شمیران. بالاتر از دوراهی قلهك اول خیابان تودج تلفن ۲۶۶۴۷۸

داستان هفته

نوشته آندره موروا
ترجمه : دکتر منصور مصلحی

ماجرای وصیت نامه

قصر « شاردوی » را ثروتمندی خریده بود که پیری و بیماری مجبورش کرده بود در نقطه خوش‌آب و هوا و پرت افتاده‌ای زندگی کند . بعد از مدتی تمام مردم « پریگور » جز درباره تجمل و سلیقه‌ای که در تزئین این قصر بکار رفته بود صحبت نمی‌کردند . قصری که یک قرن پیش « مارکی دوشاردوی » آنرا بحال خود رها کرده بود و اکنون صاحب جدید ثروتمندش آنرا به بهترین وجه ممکن آراسته بود ، می‌گفتند بویژه باغ های قصر تحسین انگیز است . یک معمار منظره‌ساز که از پاریس آمده بود ، دره « لو » را بسته بود و دریاچه مصنوعی زیبائی بوجود آورده بود . آنچنانکه می‌گفتند « قصر شادروی» نمونه اصیلی از کاخ ورسای شده است . »

باغ های زیبا در این ولایت روستانشین و فقیر بسیار اندک هستند ، چرا که صاحبان بیشتر قصر های کوچک این منطقه باغ هایشان را به مزرعه های سبزیکاری تبدیل کرده‌اند .

بدین جهت آوازمزیبائی باغ‌های قصر « شاردوی» تا « بریو » ، « پریگو » وحتی تا « بردو » هم کشیده شده بود و گنجکاوی همگان را برانگیخته بود . با وصف این ، هنگامی که پس از یکسال صاحبان جدید قصر در آن اقامت گزیدند ،تعداد بازدید کنندگان خیلی کمتر از آن بود که در آغاز گمان می‌رفت .

در « پریگور » فقط از کسانی با آغوش باز استقبال می‌کنند که یا آشنایند یا مشهور ، در حالیکه هیچکس نمی‌دانست خانم « برنن » کیست.

او بزحمت سی و پنج ساله بنظر می‌آمد ، در حالی‌که شوهرش دست‌کم شصت و پنج سال داشت . زیبا بود و حتی دراین خانه پرت افتاده هم روزی سه بار لباس عوض می‌کرد .

این وضع عادی بنظر نمی‌رسید و در آغاز افراد طبقه اشراف‌گمان‌می‌بردند که او نه همسر، بلکه معشوقه آقای « برنن » است تا اینکه خانم « لاگشیاردی » ، فرمانروای اجتماعی منطقه که از زمان جنگ در ولایت زندگی می‌کرد وبااینهمه پاریس را خوب می‌شناخت ، اعلام کرد که خانم « برنن » همسر آقای « برنن » است و نه معشوقه او و نیز عضو یک خانواده متوسط ولی آراسته است . دراین حال دیگر کسی نمی‌توانست ابراز تردید کند ، چون هیچکس را یارای مخالفت با یک زن مقتدر و مطلع نبود . با اینهمه بسیاری از خانواده‌ها در خفا براین نظر سنتی خود پای می‌فشردند که اگر خانم « برنن » ، واقعا خانم « برنن » بود ، در واقع معشوقه‌ای بود که بعدها به ازدواج معشوق درآمده بود .

« گاستن » و « والنتین رومیلی » کهنزدیک ترین همسایگان « برنن »ها بودند ـ از تپه های مجاور قصرشان می‌توانستند برج های قصر « شاردوی » را ببینند ـ عقیده داشتند که کمتر از هرکس دیگری باید در برابر تازه واردان سختگیری بخرج دهند . و چون « برنن » ها برایشان کارت دعوت فرستاده بودند و چون خانم « لاگیشاردی » ، به آنها اجازه داده بود که مودب باشند ، تصمیم گرفتند به دیدنشان بروند.

از آنجا که در شمار اولین میهمانان بودند به گرمی مورد استقبال قرار گرفتند میزبان‌ها نه تنها آنها را تا ساعت صرف چای نگاهداشتند ، بلکه دعوتشان کردند که از خانه ، باغ‌ها وبخش های ضمیمه قصر دیدن کنند . گاستن و والنتین احساس می‌کردند زن و شوهر تازه وارد از اینکه مالک اینهمه دیدنی هستند ولی کسی را ندارند که به تماشای آنها ببرند ، رنج می‌کشند.

« برنن » از آنجا که مدتی رئیس کارخانه بود لحنی تحکم‌آمیز داشت و این عادت برایش مانده بود که عقیده‌اش را درباره هرموضوعی ، حتی اگر آنرا بدرستی نمی‌شناخت ، با قاطعیت ابراز کند با این حال مرد راست کردار وراست اندیشی بود . والنتین تحت تاثیر محبتی قرار گرفته بود که آقای « برنن » نسبت به همسرش نشان میداد ، زنی موطلائی ، چاق ، شیرین و شاد .

هنگام بازدید از طبقه اول خانم « رومیلی » به ستایش از تغییر های چشمگیری پرداخت که در مدتی بدین کوتاهی باین خانه داده شده بود از جمله حمام های زیبائی که در ضخامت دیوار های کهنه ساخته بودند و آسانسورهائی که در برج ها قرار داده بودند . ولی جوابی که خانم « برنن » باین ستایش داد ، برای او غافلگیر کننده بود :

ـ بلی ، آدلف تلاش کرده است که همه چیز کامل باشد ... در حال حاضر « شاردوی » برای ما یک خانه ییلاقی است . ولی آدلف میداند که وقتی ، البته امیدوارم بعد از مدتی خیلی دراز او بمیرد من قصد دارم دراین خانه زندگی کنم . بهمین جهت می‌خواهد دراینجا راحت‌تر باشم تا در یک خانه شهری ... شاید شما می‌دانید که او از ازدواج اولش چندین فرزند دارد ... بهمین جهت احتیاط های فراوان به کار برده است : سند مالکیت « شاردوی » بنام من است و تمامی قصر و باغ‌هایش بمن تعلق دارد .

در چمنزاری که به ساختمان اصلی قصر نزدیک بود ، ساختمان های یک مزرعه را به اصطبل تبدیل کرده بودند . «گاستن» زیبائی اسبها ، کارآمدی مهتران و زرق‌و برق زین ویراق راستود .

خانم « برنن» در جواب او با هیجان گفت :

ـ اسبها بزرگترین تفریح من هستند .پاپا که در سواره نظام خدمت کرده بود ، بچه‌هایش را از همان زمان که در گهواره بودند به اسب سواری عادت میداد .

بعد دستهایش را روی کپل یراق یک اسب کشید و افزود :

ـ قطعا نگاهداری اسب کار پر خرجی‌است... ولی «آدلف» باین موضوع هم فکر کرده است . در وصیتنامه او پیش‌بینی شده است که بنیاد ویژه‌ای برکار اصلاح و بهبود نژاداسب‌درپارک « شاردوی» نظارت خواهد کرد ... این خرج از سهم ارثیه من جدا خواهد بود ، اینطور نیست آدلف ؟ وبدین‌ترتیب متوجه هستید که‌من‌مجبور به پرداخت مالیات نخواهم بود .

دیدن باغ ها هنوز تمام نشده بود ، ولی میشد طرح کلی قسمت های تزئین شده را مجسم کرد . در نقاطی که معمار منظره ساز میل‌داشت نگاه ها بدانجا معطوف شود ، مجسمه های زیبائی قرار داده شده بود . در میان یک‌استخر چهار گوش،کارگران برروی یک جزیره مصنوعی سیمانی سرگرم نصب ستون هائی بسبک قدیمی بودند . میزبانان و میهمانانشان از خیابان درازی که در دوسویش درخت های بلوط صف‌کشیده بودند ، گذشتند و به محوطه‌ای رسیدند که‌در آن تعدادی خانه های بسیار کوچک ساخته‌شده بود و زیزفون ها گرد آنها را گرفته بودند .

والنتین گفت :

ـ من از وجود چنین دهکده‌ای خبرنداشتم.

خانم «برنن» خنده‌کنان جواب داد :

ـ این یک دهکده نیست خانه مستخدمان است . این نظر آدلف بود که برای آنها خانه‌های کوچک جدا ازهم بسازد .... و شما متوجه میشویدکه‌ازنقطه نظر آینده این کار چقدرعاقلانه است . ما چند زوج مستخدم وفادار داریم که من میخواهم آنها را نزد خود نگاهدارم ، البته وقتی تنها شدم .... ادلف بهر کدام از آنها یکی ازین خانه ها را می‌بخشد با این شرط که‌هر وقت نخواستند در خدمت من باشند خانه از مالکیتشان خارج میشود ... بدین ترتیب آن ها نه فقط بمن وابسته خواهندبود‌بلکه دستمزدشان هم پرداخت میشود ، بی‌آنکه من یکشاهی پول داده باشم .... این برای من یک تضمین عالی است ... و طبیعتا جزو سهم من از ارثیه هم بحساب می‌آید..درنتیجه‌فرزندان آدلف بهیچوجه نمیتوانند اعتراض کنند .

گاستن رومیلی پرسید :

ـ خانم فکر میکنید این کار قانونی است ؟

ـ آوه ... آقا شما آدلف را نمیشناسید . او ساعت ها با مشاورانش روی متن‌وصیتنامه کار کرده است شما نمیدانید علیرغم این حالت بی‌توجهیش تاچه اندازه دقیق است ... اینطور نیست آدلف ؟

آنوقت بازویش را زیر بازوی پیرمرد که با محبت غرولند میکرد انداخت . گردشی طولانی بود . چون مزرعه ها ، شیردوشی نمونه و مرغدانی با آن مرغ های سپید و چاقش را هم ندیده نگرفتند . سرانجام وقتی « رومیلی» ها یکدیگر را در اتومبیل‌شان تنها یافتند ،والنتین بحرف آمد :

ـ خوب ؟ درباره‌این آدم ها چه میگوئی ؟

ـ آقای «برنن» برایم خوشایند بود . آدمی است بدخلق و ازخود راضی ولی فکر میکنم‌عمیقا پاک‌طینت است ... اما خانم «برنن» آدم عجیب و غریبی است .

ـ غریب ؟ بنظر من وحشت انگیزست...اینجا وصیتنامه ... آنجا وصیتنامه ... وقتی من تنها بشوم . بنظر من وحشت‌انگیز است .. اینجا بشوم ... البته امیدوارم هرچه دیرتر ... این همه صحبت در باره وقایع بعد از مرگ یک‌آدم‌بیچاره آنهم در مقابل خودش راستی دردناک بود ... من نمیدانستم چه‌باید بگویم .

در این حال که اتومبیل از کنار چمنزار های مه گرفته و درختان صنوبر میگذشت ، مدت نسبتا درازی ساکت ماندند . گاستن که رانندگی میکرد و مراقب جاده‌ای بود که بچه مدرسه‌یی های عازم خانه در اینجا و آنجایش دیده میشدند سرانجام گفت :

ـ در هر حال تمام این احتیاط‌هائی که او بکار میبرد تا بعدازمرگ زنش آسوده‌خاطرباشد منطقی است ...

موقعی که به حرف های آنها گوش میکردم به یاد خودمان افتادم . . . من اشتباه کرده‌ام که تابحال وصیتنامه‌ام را ننوشته‌ام باید این کار را بکنم.

ـ عجب فکری عزیزم . . . این کار مرا بوحشت میاندازد . . . اولا این من هستم که زودتر می میرم.

ـ برای چه ؟ تودرین باره هیچ چیز نمیدانی. تو جوان‌تر از من هستی . تو هیچ ترس نداری ... درحالیکه من برعکس ...

ـ ساکت باش . . .تو یک « مریض خیالی» هستی . . . حالت بسیار خوبست . گذشته از این اگر تو بمیری من دلم نمی خواهد زنده بمانم . . .زندگی من بدون توچه خواهد بود؟ من خودم را میکشم.

ـ چطور میتوانی از چنین دیوانگی‌هائی حرف بزنی و النتین؟ ابلهانه است.تومیدانی‌که انسان بخاطر یک مصیبت،هرچقدر هم که سخت باشد ، نمی میرد.. گذشته ازین تو کسان دیگری هم داری. «کولت » ، شوهرش . . .نوه‌هایت...

ـ کولت زندگی خودش را دارد ، او دیگر بما احتیاجی ندارد .

ـ درست . . .بهمین دلیل من باید در جهت حفظ منافع تو دست به‌اقدامات احتیاطی بزنم ...

دو باره ساکت شد ، چون اتومبیل از میان مه غلیظی می گذشت،بعدوالنتین باصدای خیلی آهستیی گفت :

ـ قطعی است که اگرقرار باشد من چند ماهی بعد ازتو زنده بمانم ،اگر چیزی ... داشته باشم آسوده خاطرتر خواهم بود . . .اوه ، نه یکوصیت نامه . چون این به نظرم بدشگون است. فقط یک کاغذ ساده که در آن نوشته شده باشد کـــه قصر «پریساک» وزمین هایش باید تازمانی که زنده هستم در مالکیت من باشند . داماد ما آدم باشخصیتی است پول دوست است . . . شبیه پدرش . . .زمین را دوست دارد . . .احتمال دارد بخواهد به زیان من بروسعت املاک خودش بیفزاید ومرا برای زندگی به خانه کوچکی در یک نقطه پرت افتاده بفرستد ... این برای من دردناک خواهد بود..

ـ نباید وقوع چنین وضعی امکان پذیر باشد. من حاضرم هر کاغذی راکه تو بخواهی امضاء کنم وحتی بموجب وصیتنامه « پریساک» رابه تو بدهم... فقط آیا اینکار قانونیست؟ مقصودم اینکه آیا ارزش «پریساک» بیشتر از سهم تو نیست؟

ـ یک کمی . . .ولی حل کردن این مسئله خیلی آسانست وقتی تو بخواهی . . .

ـ چطور ؟ تو درین تاره با وکیل‌مان صحبت کرده‌ای؟

ـ اوه! یک بار تصادفا . . .

بسپیدی برف

با پودر برف

A-40

آگهی استخدام

کانون کارآموزی معلولین‌قم جهت تکمیل کادر اداری و بهداری وپرستاری خود به افراد زیر با حقوق مکفی نیازمند است :

۱ـ پزشک عمومی تمام وقت	۲ نفر
۲ـ پرستارلیسانسیه‌پرستاری زن‌یامرد	۳ نفر
۳ـ مددکار لیسانسیه زن	۱ نفر
٤ـ دیپلمه بهیاری زن یا مرد	۵ نفر
۵ـ کارمند دفتر و حسابداری دیپلمه‌باسابقه کاردررشته حسابداری‌ودفتر داری	۲ نفر
٦ـ ماشین نویس دیپلمه زن یا مرد	۱ نفر
۷ـ متصدی شوفاژ و آب و برق‌بداشتن گواهینامه پایان تحصیلات‌ابتدائی پیکار با بیسوادی و داشتن حداقل ۵ سال سابقه‌کاروتخصص‌دررشته‌مربوطه	۱ نفر
۸ـ پرستار جزء مرد با گواهینامه پایان‌تحصیلات ابتدائی یا پیکار بابیسوادی	۸ نفر
۹ـ پرستار جزء زن با گواهینامه پایان تحصیلات ابتدائی‌یا پیکار بابیسوادی	۸ نفر

از متقاضیان خواهشمند است تا پانزدهم اسفند ماه سال جاری در یکی از ساعات اداری جهت کسب اطلاعات بیشتری بدفتر کانون‌کارآموزی معلولین قم واقع در ابتدای جاده کاشان مراجعه فرمائید.

مدیر عامل کانون کارآموزی معلولین‌قم
ابوالحسن‌فارابی

دنیای ورزش نشریه هفتگی اطلاعات

شب جمعه‌یی به «ارواح خاک پدر!» قسم ندهید

کوچه هفته

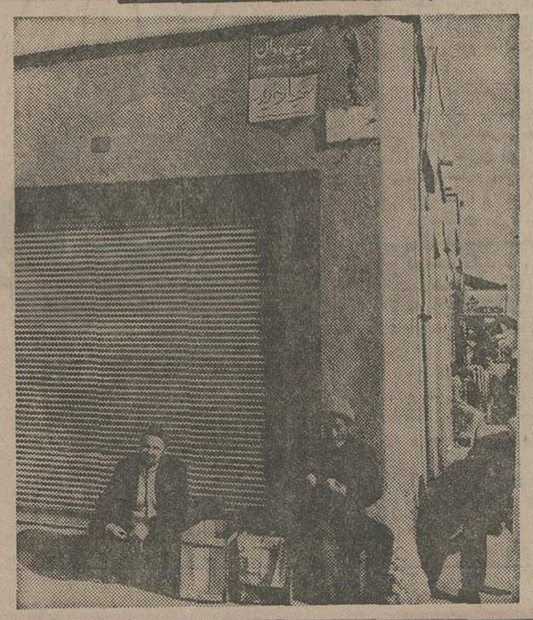

مشهد ـ یکنفر مشهدی به نمایندگی اطلاعات درمشهدنوشته است شما را «به‌ارواح خاک پدرتان!» اسم این‌کوچه چیست؟..

اولا در این شب جمعه‌یی‌خدا اموات همه را رحمت کند. ثانیا اسم این کوچه «جاویدان» ... «سجادیه» و ... «کمال‌الملک» است، آخر هموطن عزیزمشهدی، خط‌ها به آن قشنگی و درشتی چه‌ابهامی داردکه نماینده‌اطلاعات را به «ارواح خاک پدرش» قسم میدهید؟

اگر حرفتان اینست که چرا کوچه سه تا اسم دارد، چه‌بهتر، کار از محکم‌کاری عیب نمی‌کند، اگر هیچ اسم نداشت خوب بود؟

آن سه بزرگواری هم که اسمشان‌روی‌کوچه‌آمده، «همشان» و «هم‌وزن» بوده‌اند، ودرمسابقه نامگذاری «مساوی» کرده‌اند، شهرداری‌نهایت‌بی‌طرفی و نصفت را مراعات کرده، میمانند اهالی. خوب آنها هم هرکدام از این‌سه نام را بیشتر دوست دارند، انتخاب کنند، نمایندگی اطلاعات هم موافقت یا مخالفتی با مسائل «ذوقی» ندارد. فقط این سه اسمه بودن، کوی، یا کوچه ممکن است یک اشکال جزئی‌برای نامه‌رسانها پیش بیاورد و کمی سردرگمشان کند که خوشبختانه آنهم چاره دارد: مامور پست تلاش و پرس جوی لازم رامیکند، اگر موفق به یافتن مقصد نشد، مرسوله «به‌علت مشخص نبودن آدرس» بازگشت داده میشود، اگر هم‌شد، که شده.

اشتباه هفته

عروس سه ماه پس‌از ازدواج حس کرد که داماد را عوضی گرفته!

تبریز ـ تازه عروسی پس‌از سه ماه زناشوئی، متوجه شد که یا اودامادرا عوضی‌گرفته، یاداماد او را.

تازه عروس که اسمش«گوهر» است، با یقین به این‌نکته که «اشتباه برمیگردد» تصمیم‌گرفته که برگردد. بنابراین از دست داماد که اسمش «محمد»است به کلانتری ٦ تبریز شکایت کرده، کلانتری هم محمد را همراه شکوائیه گوهربدادسرا فرستاده.

گوهر به‌بازپرس گفته است: در این سه ماه، هرچه فکر کردم به‌این نتیجه رسیدم که من «علی» برادر محمدرادوست دارم و بهیچ وجه محبت محمد بدلم راه پیدا کردنی نیست.

فعلا بازپرس شعبه سوم مشغول رسیدگی به پرونده‌این ازدواج اشتباهی است.

مکالمه هفته

اینهمه‌زورزدن، برای یک‌تماس تلفنی؟!

شاه‌آباد غرب ـ در شاه‌آباد غرب بکار انداختن تلفن سه مرحله دارد، مرحله اول زدن هندل، مرحله دوم کشیدن فریاد، مرحله سوم گرفتن پادفتق ...

ابتدا مکالمه کننده باید آنقدرهندل بزند، بزند، تا دستش از رمق‌بیفتد یا از جا دربرود، پس از این عمل نوبت به داد و هوار کشیدن میرسد، آنگاه به باد کردن فتق وغیره.

تازه طرف مکالمه از آن طرف می‌گوید: پدرجان خجالتی شده‌ای یا نان نخورده‌ای؟چراصدایت‌درنمی‌آید؟!

اهالی شاه‌آباد به خبرنگار ماگفته‌اند: ما نفس حرف زدن برایمان نمانده، ولی وجدانا انجام این اعمال شاق هیچ ارتباطی به گرفتن «ارتباط» دارد و سزاوار است برای یک تماس تلفنی ما اینهمه زور بزنیم؟!

شعر هفته در جاده هفته

ای که نوروز میروی به هرات...

شهر بابک، هرات ـ آقای سید امان‌اله مهدیان، معلم مدرسه‌راهنمائی شهر بابک، پس از اینکه در جاده کم‌نظیر «هرات‌ـشهربابک» اتومبیلش تا کمر در گل فرو رفته، برخلاف سرنشینان اتومبیل های دیگر که‌برای رها شدن از مخمصه‌تلاش می‌کرده‌اند، در قلب شاعرانه ترین «دست‌انداز» این جاده که به «کفه رباط» معروف است، شعر زیر را سروده:

جاده بابک و هرات منی
صاحب «کفه رباط» منی
کفه‌ات، حوض، در زمستانست
منجلابی ز خاک و باران است
مختصر بارشی، ترا کافیست
که سراسر شوی علامت‌ایست
چرخها را فرو بری در گل
خودی و غیر را کنی تو کسل
ای که نوروز عازمی به هرات
(بخصوص ار که‌آوری‌سوغات)
این نصیحت شنو، تو از چاکر
بنشین داخل هلی‌کوپتر
ورنه از خیر این سفر بگذر
چیست سود سفر به قلب خطر؟!

سرویس زیر آسمان کبود: خرابی جاده بجای خودش محفوظ، اما از این شعر بوی بیوفائی و مهمان‌ترسانی نوروزی نیز بمشام میرسد!

ابتکار هفته

وقتی که تابلو از سر آدمی سبز میشود!

بندر بوشهر ـ گاهی‌بعضی از اقدامات برخی ازادارات شهرداری، بقدری توهم انگیز است که آدم تابلو از سرش‌سبزمی‌شود (همانجور که در عکس می‌بینید سبز کرده!)

هروقت که باران ببارد، بیشتر خیابانهای بوشهر شبیه رودخانه میشود، به طوریکه عبور و مرور را مختل می‌کند. شهرداری پس از سالها مطالعه و بررسی توسط کارشناسان و کمک کارشناسان امور شهری، چاره کار را در این دانسته که با چند گاری‌دستی و چند حلب خالی بوسیله کارگران شهرداری، حلب حلب، آبها را خالی کند، این‌اقدام بااینکه اقدام‌نسبتا زیاد، خوبی نیست (!) مع‌الوصف، در این زمینه اگر چاره اساسی‌تر و قاطع تری اندیشیده شود، بهتر است.

دنیای ورزش روزهای

شنبه‌منتشر میشود

بی‌شناسنامه هفته

کارمندان ثبت احوال با آقای خضیر شوخی نداشتند!

شادکان ـ یک مرد محترم زن وبچه‌داربه‌نام خضیرشیبانی شناسنامه‌اش را گم کرد.

خضیر نامبرده به‌اداره‌ثبت احوال رفت که «المثنی» بگیرد در اداره ثبت احوال بدون هیچ بلانسبتی به او گفتند تو زن‌هستی! خضیر پیش رئیس رفت و گفت: آقای رئیس به کارمندانت بگو بامن شوخی نکنند و لااقل ملاحظه ریش جوگندمی مرا بکنند.

رئیس گفت: به همان‌موی جوگندمی‌ات قسم، ماتقصیری نداریم، باید حکم مرد بودنت را از دادگاه بیاوری.«محاسن» که نشد دلیل قانونی.

خضیر بادلی شکسته روانه دادگاه خرمشهر شد تا حکم بگیرد که مرد است و معلوم نیست که در آنجا هم با او شوخی کنند، یا قبول کنندکه این مرد محترم واقعامرد است وزن نیست!.

آگهی

هموطنان عزیز

فرشهای شمارا با هر نوع اتومبیل سیستم آمریکائی و اروپائی معاوضه مینمائیم. آلمان‌غربی بامامکاتبه‌نمائید

ORIENT-TEPPICHE- TEHERAN SIGRIDKAZEMI
33 BRAUIVSCHWEIG
PRIVAT: 49957
STEINWEG 31
TELEFON: 0531/43284
WEST-GERMANY

نگاه تازه به خطوط پرواز:
تهران ـ مونیخ ـ فرانکفورت
باجت عظیم دی ـ سی ـ ۱۰

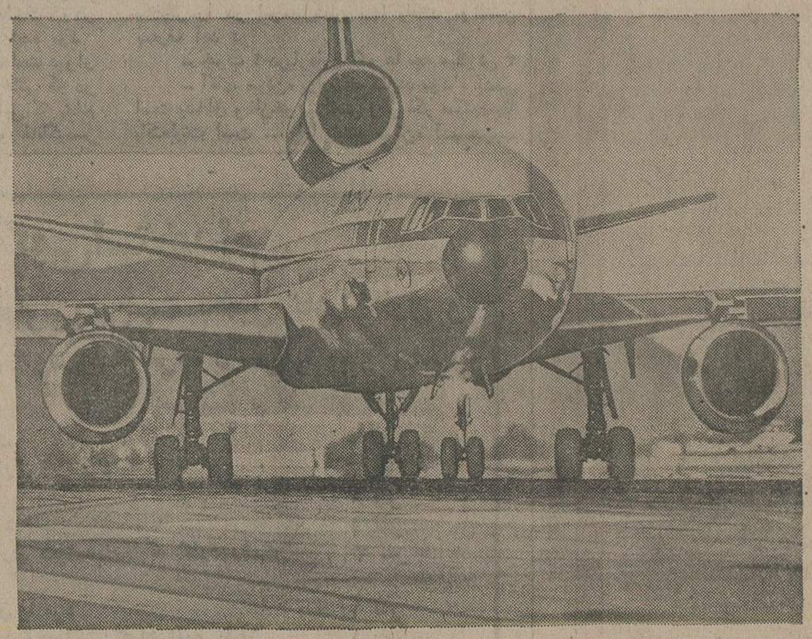

از روز ۲۴ اسفند
چهار پرواز درهفته باجت دی سی ۱۰ و سه پرواز با بوئینگ ۷۰۷ خواهد بودکه هرروز در ساعت ۷:۱۵ صبح انجام خواهد گرفت و مناسبترین ارتباطات به انگلستان ـ فرانسه ـ اسکاندیناوی و آمریکا با وقت شناسی آلمانی دراختیار شماست.
به‌آژانس مسافرتی خودتان ویا لوفت هانزا
تهران: خیابان تخت جمشید شماره ۳۱۱
تلفن: ۸-۸۲۲۰۷۱ و یا در آبادان
به هانزا لاین تلفن: ۳۲۴۸۱ مراجعه فرمائید.

Lufthansa
German Airlines

آگهی

کسانی که مایل هستند در زمینه خانه‌های مسکونی، آپارتمانهای کوچك و بزرك، هتل‌های خوب بادرآمد های زیاد و یا زمین های مرغوب درجنوب کالیفرنیا ـ مخصوصا اطراف‌لوس‌آنجلس سرمایه‌گزاری کنند، می توانند با آدرس زیر مکاتبه نمایند:

370 NROTH RODEO
DRIVE, BEVERLY HILS, CALIFONIA, 90210

شرکت تاسیسات ماهوش

بهره‌بردار رسمی صادر کننده انواع سنك های سیاه و غیره ساختمانی (نجف‌آباد)ولاشه ریگهای موزائیك مصرف کننده داخل و خارج ازکشور.
اصفهان ـ خیابان شهناز ـ قصرشمس‌آباد
تلفن ۳۷۴۱۱

آگهی مناقصه

بانك مرکزی ایران در نظر دارد ٥قلم‌وسائل گازسوز بشرح زیر از طریق مناقصه خریداری نماید.
موسسات میتوانند برای دریافت‌برك‌شرایط شرکت در مناقصه و مشاهده محل و دادن پیشنهاد از تاریخ نشر آگهی ظرف مدت ده‌روز بدفتر اداره خدمات بانك مرکزی ایران ـخیابان فردوسی مراجعه نمایند.

گاز بزرك چهار شعله فردار	۳ دستگاه
گاز پلو پز چهار ردیفه	٤ دستگاه
گاز پلو پز سه ردیفه	٤ دستگاه
گاز بیفتکی چدنی زیر خالی	۲دستگاه
گرم خانه دمکن برنج دوخانه	۲ دستگاه

بانك مرکزی ایران

آگهی اعطای بورس تحصیلی

شرایط داوطلبان:
۱ـ فارغ‌التحصیلان ممتاز رشته های مکانیک ـ برق ـ الکترونیک ـ مهندسی شیمی ـ فیزیک و متالورژی.
۲ـ حداقل معدل ۷ر۲
۳ـ حداکثر سن ۲٦ سال
٤ـ تابعیت دولت شاهنشاهی ایران
داوطلبان می‌توانند از روز شنبه ۹ تا روز چهارشنبه ۱۳ اسفند ماه با در دست داشتن مدارک زیر به واحد آموزش سازمان انرژی اتمی ایران خیابان کریمخان زند ـ خیابان زاهد شماره ۷۹ مراجعه نمایند.
۱ـ فتوکپی ریز نمرات و دانشنامه لیسانس
۲ـ فتوکپی صفحه اول شناسنامه
۳ـ یک قطعه عکس
م الف ۱٤٦۳۳

آگهی تجدید مناقصه

بانك مرکزی ایران در نظر دارد برای ایاب‌و ذهاب شهری کارکنان خود ٥ دستگاه (قابل افزایش به۲۰دستگاه)اتوبوس بنز۳۰۲دارای٤۱ صندلی در مسیر های انتخابی بانك ازطریق مناقصه اجاره نماید.
موسسات میتوانند برای‌دریافت برك‌شرایط مناقصه و دادن پیشنهاد از تاریخ درج آگهی ظرف مدت ده‌روز بدفتر اداره خدمات بانك مرکزی ایران واقع در خیابان فردوسی مراجعه نمایند.
۱ـ۲
بانك مرکزی ایران

اطلاعات «بانوان»
را
تهیه کنید، مطالعه کنیدولذت ببرید
زیرا
جالب‌ترین رپورتاژ ها، داغ‌ترین اخبار، پرشورترین داستانها و دهها مطلب‌ومقاله‌درباره‌خانه‌داری، مد و آشپزی دارد ...

شرکت ملی نفت ایران

شرکت ملی نفت ایران جهت خدمت در مناطق نفتخیز خوزستان به‌چند نفر پرستار ماما با شرایط مندرج در زیر نیازمند است:
۱ـ ملیت ایرانی
۲ـ شاغل نبودن در سازمان‌های دولتی و یا موسسات وابسته به‌آن
۳ـ دارابودن برك خاتمه‌خدمت نظام‌وظیفه عمومی و یا معافیت دائم
٤ـ داشتن دیپلم‌کامل متوسطه و گواهی‌نامه های پرستاری و مامائی
٥ـ داشتن ۲ـ۱ سال سابقه کار پس‌ازدوره آموزشی
٦ـ آشنائی بزبان انگلیسی
۷ـ حداکثر سن ٤۰ سال
متقاضیان واجد شرایط میتوانند همراه با فتوکپی مدارك مربوطه و یك برك رونوشت شناسنامه و چهارقطعه عکس ٤×٦ ظرف مدت دو هفته‌ازتاریخ انتشار این آگهی همه‌روزه به استثناء پنجشنبه و جمعه و ایام تعطیل ازساعت ۸ تا ۱۱ صبح‌به اداره استخدام‌و کاریابی‌شرکت ملی نفت ایران واقع در تهران خیابان کاخ‌شمالی شماره ۷٦ مراجعه فرمایند.

امسال از حراج‌های «آسید جلالی» خبری نیست!

تب‌وتاب خرید لباس و کفش نو تهرانی‌ها را هیجان‌زده کرده‌است

از نخستین روزهای اسفندماه همشهری‌های ما، به پیشواز نوروز رفته‌اند. خیابانها ومغازه ها، در ازدحام و همهمه جمعیتی که برای خرید بیرون آمده‌اند گم‌می‌شود. عده‌ای لباس‌میخرند، گروهی دیگر در ردیف جعبه‌های کفش می‌لولند، عده دیگری نیز که قصد سفر دارند، تدارك احتیاجات سفرشان را می‌بینند، سنوغاتی‌وعیدی میخرند. امسال نیز مانند سالهای گذشته، بوی عید و حال‌و هوای بهار را در اسفنده‌اه میتوان از جنب‌وجوش تهرانی‌ها برای خرید لباس و کفش و کلاه حس کرد. در هیچیك از روزها و ماههای سال مردم اینطوربرای خرید سرودست نمی‌شکنند.

اما امسال از «چراغ های زنبوری»، «اعلان های «اکازیون»، «فروش فوق‌العاده»، «حراج واقعی بشتابید» و قیل و قال‌حراج خبری نیست. این پدیده‌در سال های گذشته بازار های بسیار گرمی‌داشت‌وباوجود کیفیت توخالی‌و خوش‌ظاهر حراج هامردم از حراجی‌ها استقبال شایان توجهی می‌کردند.

مردم برای‌استفاده ازاین «اکازیون» هاو«حراج» های واقعی و «فروش های فوق العاده» مصرانه می شتافتند!

بازار راکد حراجیها

امسال بازار حراجی ها راکد است، در خیابان‌پهلوی تخت جمشید، ثریا، شاه و شاه آباد و فردوسی و کوچه های مهران وبرلن و وزراجز چند مورد، «اعلانی ازحراجی دیده نمی شود. فروشگاه افسون در خیابان پهلوی یکی از این تعداد حراجی ها ودر حقیقت یکی از دو فروشگاه حراجی‌درسرتاسر خیابان پهلوی است. یکی از فروشندگان‌این فروشگاه میگوید:

«دیگر لباس فروشی‌صرف نمی کند. بهتر است که همه را هر چند با ضرر بفروشیم واز شراین لباس‌ها که باعث‌دردسر شده خلاص شویم. با این سودی که تعیین کرده‌اند فروشندگی مشکل است

در یک طرف دیگر خیابان پهلوی عنوان درشت «سی تا چهل درصد به علت تغییرشغل تخفیف داده‌ایم» و «حراج فوق‌العاده‌پشت‌شیشه یکمغازه چشم رابه‌طرف خود می کشد. «بیراهن تریکو صد تومان» «بلوز آستین کوتاه خارجی مردانه ۲۵ تومان» «دامن ۴۰ تومان». مردی که بیش از ۱۲۰ کیلو وزن دارد، درمیان بازار خرید و فروش شب‌عید داغ است، اما از حراجهای سال قبل خبری نیست. «تک و توک» می‌توان تابلوی حراج را دید.

بهانه تغییر شغل

علت این‌امر ناشی از کنترل نرخها، تعیین پانزده درصد سود ثابت‌برای کالاهای شب‌عید وسختگیری مقررات در دادن اجازه حراج‌است.

اجناس بدنبال یکپیراهن‌پشمی اندازه خودش میگردد البته با سی تومان یکی از این پیراهن ها را خریده و دومی را جستجو میکند در مورد اینکه آیا از این حراج راضی است می گوید:

«حراج خوبی‌است کجامی توانستم با سی تومان یک پیراهن پشمی بخرم. حراج این فرصت های خوب را بما می دهد.»

خانم دیگری در جستجوی یک سارافن است. سارافنی‌که در این فروشگاه به ۸۲تومان بفروش میرسد.

تغییر شغل

خانم فروشنده در پاسخ این سئوال که چرا حراج کرده‌اید وچرا سودی کمتر از۱۵درصد مقرر را طالب‌هستید؟می‌گوید: ما ضرر می‌کنیم، اما به‌علت تغییر شغل ناچاریم هر چه زودتر لباسهایمان را بفروشیم وپارچه را جایگزین آن کنیم.»

معلوم میشود تصمیم صاحب فروشگاه، تبدیل فروشگاه لباس به فروشگاه پارچه است. شاید در فروش پارچه سود بیشتری نهفته باشد!

فروشنده فروشگاه «روبین» درباره اینکه چرا فروشگاه آنها به جرگه حراجی‌ها پیوسته است می‌گوید: «ما جنس‌بنجلی نداریم‌که حراج کنیم! امروز اجناس آنقدر ارزان است که روی دست فروشنده نمی‌مانند همه آنها خلی راحت بدون احتیاج به حراج فروخته می شود.

صاحب فروشگاه «کاریتر» در خیابان وزراء که مشغول چانه زدن با یک خانم سیاه پوست برسر فروش یک گوشوارمبود، گفت در حال حاضر ما بدون حراج هم‌ضرر می‌کنیم، چه‌رسد به‌اینکه سودی کمتر از پانزده درصد متعارف بگیریم. گذشته از مسئله سود، بنظر من‌حراج اعتبار و پرستیژ فروشگاه را پائین می‌آورد. فروشگاه های صاحبنام و با اعتبار سابق، پس از نظارت اتاق اصناف بازارشان کساد شده است و اغلب آنها که مشتری‌های‌خاص داشتند و اجناس خارجی‌عرضه می‌کردند، ناچار به تغییرشغل شده‌اند. خوب است، مشتری هائی که پوشاک خارجی می پوشیدند بهروسیله که شده این اجناس را از بوتیک های خانگی و یا بوسیله تلفن از فروشنده های سابق اجناس خارجی می‌خرند و گاهی نیز شخصا از فروشگاههای خارج خرید می‌کنند.

فروشگاه خورشید خانم در خیابان وزرا ازجمله فروشگاه هائی است که در گذشته هر سال چندین حراج داشت اما امسال هنوز اجناسش را به حراج نگذاشته است.

فروشنده فروشگاه می‌گوید: بعلت ارزانی اجناس، دیگر احتیاجی بحراج نیست، اما باوجود این با تغییر فصل، بعد از عید نوروز، لباس‌های زمستانی را حراج خواهیم کرد.»

عرضه‌کم است

صاحب بوتیک سنگی در خیابان‌وزراء که‌اجناس مردانه دارد، کمبود جنس ایرانی را در بازار ناشی از کم‌شدن‌تعداد حراجی‌ها می‌داند و می‌گوید: «ما تابحال اجناس خارجی می فروختیم اماالان ناچاریم اجناس ساخت‌و دوخت‌ایران‌رابفروشیم عرضه جنس ایرانی کم است و ما دچار کمی جنس هستیم، وقتی جنس نیست حراج معنی ندارد. علاوه‌براین سود کالاها آنقدر نیست که جائی برای حراج بگذارد.

در کوچه مهران و برلن اوضاع حراجی های شب عید کمافی‌السابق است. بازارحراجی های دائمی «آسید جلال‌یککلام» کماکان داغ است. «بلوز ارسه دوازده تومان ونیم»، «ژاکت زنانه ۲۵ تومان» و «بلوز و شلوار بچه‌گانه ۱۵ تومان». مقابل تعدادی از فروشگاهها، در یکی از پاساژهای کوچه، چراغهای زنبوری گذاشته‌اند.

فروشنده‌ای‌میگوید: «بارفروختن چراغ زنبوری، دیگرنشان‌حراج نیست، بلکه ما با روشنایی که خوشیمن است به‌پیشوازنوروز رفته‌ایم.

گرفتن اجازه حراج کار مشکلی است، باین دلیل کمتر فروشنده‌ای حاضر به حراج می‌شود.»

سوی دیگر کوچه صدای مردی برتلی از دامن و بلوز توجه هر رهگذری را جلب میکند. «دامن مدل سوفیاگورن ۳۵تومان! دوپیس‌بریژیت‌باردو ۴۰۰ تومانی ۱۲۰ تومان! میبرسم آقا ۲۸۰ تومان برای هردست دوپیس! ضرر میکنید؟ میگوید ـ نه مارا چه باین ضررها! «مانتها واسطه‌فروش هستیم. این لباسها پس مانده لباسهای بوتیکها است.

شانزه‌لیزه تهران

دربازار شانزلیزه ـ خیابان شام ـ اعلان چند حراج جلب نظر می‌کند. فروشنده‌ای می خواهد تغییرشغل دهد، «فروشنده دیگر بعلت نوروز به مردم‌فرصت خرید راحتتر و ارزانتر را به ضررخودش می‌دهد!» و فروشنده دیگر اجناس قدیمی‌اش راحراج کرده است. اما دیگر مثل قدیم یکنفر جارچی حراجی دراین مغازه‌ها دیده نمی شود. صاحبان این فروشگاهها با استفاده از نوارهای بعضی از خوانندگان جلب مشتری می کنند و این صداها بحدی درهم و بی نظم است که کافی است نیمساعتی در بازار بگردید و سرسام بگیرید. از فروشگاهی صدای سوسن می‌آید، از فروشگاه دیگر صدای عارف وازدیگری نوای ناموزون «چیلی‌پوم»! عده‌ای از مردم ازاین فروشگاه بیرون می آیند ودر بی‌خریدی بهتر به فروشگاه دیگرمیروند. بعضی‌ها نیز غافل از حراج‌های قلابی درپی حراجی‌ها هستند، از این پاساژ به آن پاساژ واز این دکان به دکان دیگر!

اجازه‌نامه

در چند مورد حراجی که در فروشگاههای لباس دیده می شود اجازه نامه کتبی اتاق اصناف و اتحادیه‌صنف‌پوشاک برسر در مغازه‌ها بچشم‌میخورد. رئیس اتحادیه صنف پوشاک ولباس‌دوخته می‌گوید: «فروشگاه های پوشاک با داشتن چهار ضابطه می‌توانند از اتاق‌اصناف و اتحادیه اجازه کتبی برای حراج بگیرند. بدون داشتن‌این اجازه‌نامه‌حراج‌غیرقانونی‌است.

هر فروشگاهی می‌تواند سالی دوبار بمدت ده روز حراج‌داشته باشد بشرط آنکه مغازه‌اش در پانصد متری از فروشگاه‌دیگری که حراج دارد واقع باشد، و نرخ اجناس را تاه درصد از قیمت خرید ارزان‌تر بفروشد.

اسکندری در مورد رکود بازار حراجی‌های امسال می گوید: «سود تعیین شده بر پوشاک بسیار کم است. گذشته از این عرضه پوشاک نیز متوازن با تقاضا در شهرتهران نیست از اینرو حراج برای فروشگاهها صرف نمی‌کند.

خانم، چرا از تاید راضی هستید؟

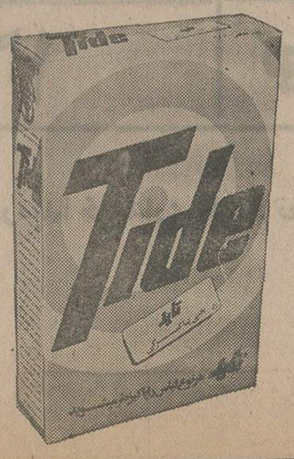

وقتی هدف پاکیزگی واقعی باشد،

تاید موفق تراست.

شرکت صنایع هواپیمائی ایران

داوطلبین شرکت در دوره تکنیسین هواپیما

از افراد ذیل که در مصاحبه‌شرکت کرده‌اند دعوت‌میگرددجهت‌تکمیل‌پرونده در روز جمعه هشتم اسفند ماه جاری‌به کارگزینی شرکت واقع در خیابان‌پهلوی جنب پارك ساعی شماره ۷۵۳ مراجعه نمایند.

(از ۱ تا ۷۵ راس ساعت ۹ صبح)

۱ عبدالرضا اهوازی زائرمحمدی
۲ بخش‌علی آتش‌افروز
۳ محمد خواجه‌حسینی محمدیان
۴ حمید صدقی
۵ اسماعیل شهریورتهرانی
۶ هایده رکنی
۷ اعظم قریشی
۸ محمدحسین دولتشاهی
۹ ویگن نازاریان
۱۰ جمیله ملك‌التجار
۱۱ داود رشیدبیگلو
۱۲ کامران تیموریان
۱۳ محمدرضا جان‌محمدی
۱۴ مهین عیوضی
۱۵ مهری آقامیرزائی
۱۶ ناصر آزادمنش
۱۷ اسد رزاق‌منش
۱۸ محمدقاسم امیرسپاهی
۱۹ یعقوب کاهی‌کاشی
۲۰ محمدحسن‌حسینی روزبهانی
۲۱ احمد همدانی زمانی
۲۲ نعمت پرهیزکار
۲۳ حسنعلی آتشکده
۲۴ داود علائی
۲۵ علی‌امانی اردبیلی
۲۶ رحیم اکبری
۲۷ رشید حدادی
۲۸ فرهاد رهبری
۲۹ مختار آهنیان
۳۰ فرهاد صالحیان
۳۱ علی‌اصغر الماسی
۳۲ احمد شایسته‌کیا
۳۳ فولاد بایرمزاده
۳۴ سیدسعید شکرابی
۳۵ حسنعلی نجاب‌کمال‌آباد
۳۶ فرهاد عسگری‌خوزندکلائی
۳۷ علی جمشیدی
۳۸ نظرعلی محمدآبادی
۳۹ پرویز بزنده
۴۰ حمیدحسین اصفهانی
۴۱ بهزاد شمس
۴۲ داود مولاقلی
۴۳ سعید خالقی
۴۴ بهروز گریمخانی
۴۵ علی‌رضا مدنی
۴۶ جمشید عسگری‌زمانی
۴۷ چنگیزابراهیم‌میرمعصومی
۴۸ شهریار بیگدللو
۴۹ نادر رجبیان
۵۰ مسعود محنتی
۵۱ محمدحاجی معصومیان
۵۲ فرامرز قدیمی آسیابر
۵۳ فیروز بلوری
۵۴ جابر قنبری‌علی
۵۵ محمد رضا شکریان
۵۶ حمیدرضا اشتری
۵۷ محمدرضا رئوفی
۵۸ محمد جیرودی
۵۹ اسلام عابدی خیرالدینی
۶۰ محمود طارمی
۶۱ محمود اخوی
۶۲ داودپور ابراهیم خرم‌آبادی
۶۳ ناصر شاکری
۶۴ مجتبی خدابخشان خونساری
۶۵ مسعودحیدری حراتمه
۶۶ علی‌اکبر محمودی
۶۷ محمود محمودی
۶۸ عباس گلوردی‌خان
۶۹ غلامعلی محمدی
۷۰ علی فروتن
۷۱ رضا خلیلی خامنه
۷۲ مهران بزرگ‌زاده
۷۳ حسین حمید نژاد
۷۴ سید ابراهیم میرسعید قاضی
۷۵ مسعود کمالی احمدسرائی

(از ۷۶ تا ۱۵۰ راس ساعت ۱۰ صبح)

۷۶ سید مرتضی سجادی
۷۷ سیروس علی جعفر
۶۸ موسی تکاسی
۷۹ کریم رحیم
۸۰ سید اسماعیل دل‌آویز
۸۱ مرتضی صمدی زاده
۸۲ گیتی پیروزمند
۸۳ محمودداد گرکیانی
۸۴ سید محمود سلیمانی
۸۵ علی‌فوق ابرکوه
۸۶ سیدیوسف پرهیزکار
۸۷ محمدجواد آقاعبدالهی
۸۸ جمال قنبری میلانی
۸۹ ولی‌اله رجبی
۹۰ مسعود جبارزاده نوری
۹۱ محمدرضا پیروان پرست
۹۲ محمدنقی میلانی
۹۳ ایرج زینالی صومعه‌دل
۹۴ میراحمد وفائی
۹۵ محسن‌نوروزی
۹۶ سیدجواد علوی ابهری
۹۷ رضا عبدالهی‌نیا
۹۸ حسین براقی
۹۹ ستار بزرگی داکدره
۱۰۰ هژیر نیکبخت بیده
۱۰۱ کاظم مولائی
۱۰۲ حسن رضائی‌راد
۱۰۳ علی‌رضا اکبری خباز
۱۰۴ ابوالقاسم غلاب‌پورفارسی
۱۰۵ ناصر دوستین شهریور
۱۰۶ منوچهر فتحی
۱۰۷ اصغر علی عسگری حسین‌آبادی
۱۰۸ ابوالقاسم حلالی فرهانی
۱۰۹ سوسن صابری خوش‌اخلاق
۱۱۰ حمیدرضا نوروزنك
۱۱۱ ابازر همتی
۱۱۲ بیژن هموطن
۱۱۳ حمید رهبر ماشینی
۱۱۴ کیانوش عبدالهی نیا
۱۱۵ حمشید هاتم‌فر
۱۱۶ حسین صابری کاشانی
۱۱۷ محمدرضا غفوری
۱۱۸ مجتبی امیدی
۱۱۹ سیاوش حمشید کندونمدوئی
۱۲۰ سید محمد کشمیری
۱۲۱ محمدرضا جبلی
۱۲۲ احمد مختاری
۱۲۳ پرویز سلیمانیه
۱۲۴ عباس علی محمدی
۱۲۵ محمد اقبالی‌نیا
۱۲۶ محمدرضا عوض‌پور
۱۲۷ اصغر زاهدی‌فر
۱۲۸ سعید وحدتی نسکزاد
۱۲۹ حمزه فرزانه
۱۳۰ علی‌رضا محمدی طامه

افراد رزرو

۱۳۱ جهانگیر عامری
۱۳۲ علی‌اکبر هدایتی
۱۳۳ صمداله صادقی گوهری
۱۳۴ جعفر زرکوب
۱۳۵ محمدحسین مرادی
۱۳۶ علی رشید
۱۳۷ علی‌اکبر مدل
۱۳۸ هادی خدابخشی
۱۳۹ داود فیاضی
۱۴۰ یعقوب امیری فرکوش
۱۴۱ محمد حسن حسین‌علی ایزد
۱۴۲ ساسان شمسی‌پور
۱۴۳ امیرغلام محمدزاده
۱۴۴ صادق امان‌الهی
۱۴۵ محسن شخی‌نژاد
۱۴۶ محمدعلی کشت‌کاران
۱۴۷ پرویزمرادی
۱۴۸ غلام‌رضا مقصودلو
۱۴۹ ابوالفضل محزون قدیری
۱۵۰ عین‌اله قلعه
۱۵۱ احمد کنگران فراهانی

دانشکده خلبانی نیروی هوائی شاهنشاهی
باحقوق ومزایای قابل توجه
دانشجومیپذیرد

دانشکده افسری خلبانی نیروی هوائی شاهنشاهی از بین دیپلمه های ریاضی ،طبیعی و ادبی و دیپلم هنرستان (در رشته های برق والکترونیک ـ صنایع فلزی ـ ماشین‌افزار ـ اتومکانیک) که حد اکثر سن آنها ۲۴ سال (برای کسانیکه خدمت زیرپرچم را انجام‌داده‌اند۲۶سال) باشندودارای سلامت‌جسمانی کامل بوده واز عهده آزمایش استعداد مربوطه برآیندبرای طی‌دوره دراین دانشکده که‌مدت آن حداقل ۲ سال است دانشجو میپذیرد .

حقوق ومزایا:

دانشجویان در مدت تحصیل در ایران شبانه روزی بوده وهزینه آنان بانیروی‌هوائی است وماهیانه سال یکم پس از شروع‌پرواز ۱۷۹۵۰ ریال‌سال‌دوم ۱۸۹۵۰ ریال وسال سوم ۱۹۹۵۰ ریال دریافت‌خواهند داشت و در مدت تحصیل در خارج از کشورعلاوه بر مبالغ فوق از فوق ـ العاده ماموریت خارج استفاده خواهند کرد .

دانشجویان پس ازطی دوره‌تحصیل بدرجه ستوان دومی خلبان مفتخرمی‌شوندواولین‌حقوق ومزایای آنان ۶۱۲۰۲ ریال و در صورتیکه درخارج‌ازمرکزخدمت نمایند ماهیانه ۷۸۴۴۰ ریال خواهد بود .

افسران از مزایائی نظیر طی‌دوره های تحصیلی خارج از کشور،پاداش‌سالیانه پس‌انداز تامین آتیه‌که‌درمدت‌سی‌سال‌خدمت بالغ بر ۳۸۷۰۰۰۰ ریال‌میگردد بهره‌مند میگردند خانه های سازمانی‌و درمان رایگان و استفاده ازفروشگاه‌های ارتشی‌باتخفیف قابل ملاحظه‌نیزقسمتی ازمزایای خدمتی آنان خواهد بود.

داوطلبان برای‌استفاده ازموقعیت و ثبت نام‌همه‌روزه باستثنای‌پنجشنبه‌هاو تعطیلات رسمی بادردست داشتن‌مدارک تحصیلی و فتوکپی آنوعین‌شناسنامه‌از ساعت ۷صبح تادو بعدازظهر در تهران به فرماندهی آموزش های هوائی‌خیابان دماوند (تهران‌نو) ایستگاه‌فرودگاه‌و در شهرستانها به پایگاه هاوایستگاه های هوائی یامراکز کاریابی وزارت کار و امور اجتماعی مراجعه نمایند .

نیروی هوائی شاهنشاهی

آگهی استخدام

جمعیت شیرو خورشید سرخ ساری یک نفر لیسانسیه حسابداری رابا حقوق ومزایای مکفی استخدام مینماید.

از داوطلبان خواهشمند است پیشنهاد خود را همراه بافتوکپی آخرین مدرک تحصیلی تا آخر وقت اداری روز ۱۰ر۱۲ر۵۴ بدفتر جمعیت ساری تسلیم دارند .

جمعیت شیرو خورشیدسرخ‌ساری

آگهی‌مزایده اتومبیلهای فرسوده

اداره امور اقتصادی و دارائی کرمانشاه تعداد ۲۶ دستگاه اتومبیلهای از رده‌خارج ادارات دولتی استان کرمانشاهان را از طریق مزایده کتبی براساس برگ شرایط موجود در کارپردازی بفروش میرساند.

داوطلبین میتوانند ضمن مراجعه و مشاهده آنها پیشنهاد خود را تا آخر وقت اداری روز ۲۰ر۱۲ر۵۴ تسلیم و رسید اخذ نمایند.

کزازی ـ سرپرست اداره امور اقتصادی و دارائی کرمانشاه

۹ روز تعطیلات عید نوروز

در کنار دریای خزر پانسیون کامل ۸۰۰۰ ریال . تلفن رزرو ۲۶۳۲۲۳ بعد از ظهرها از ساعت ۵ الی ۸

منتل کمپینگ قو

آغاز هفته چهارم‌در سینماهای

فیلمی فقط‌وفقط مختص بچه‌ها وخانواده‌ها

فیلمی که نه‌یکبار بلکه‌چندین‌بار بدیدن آن خواهیدرفت

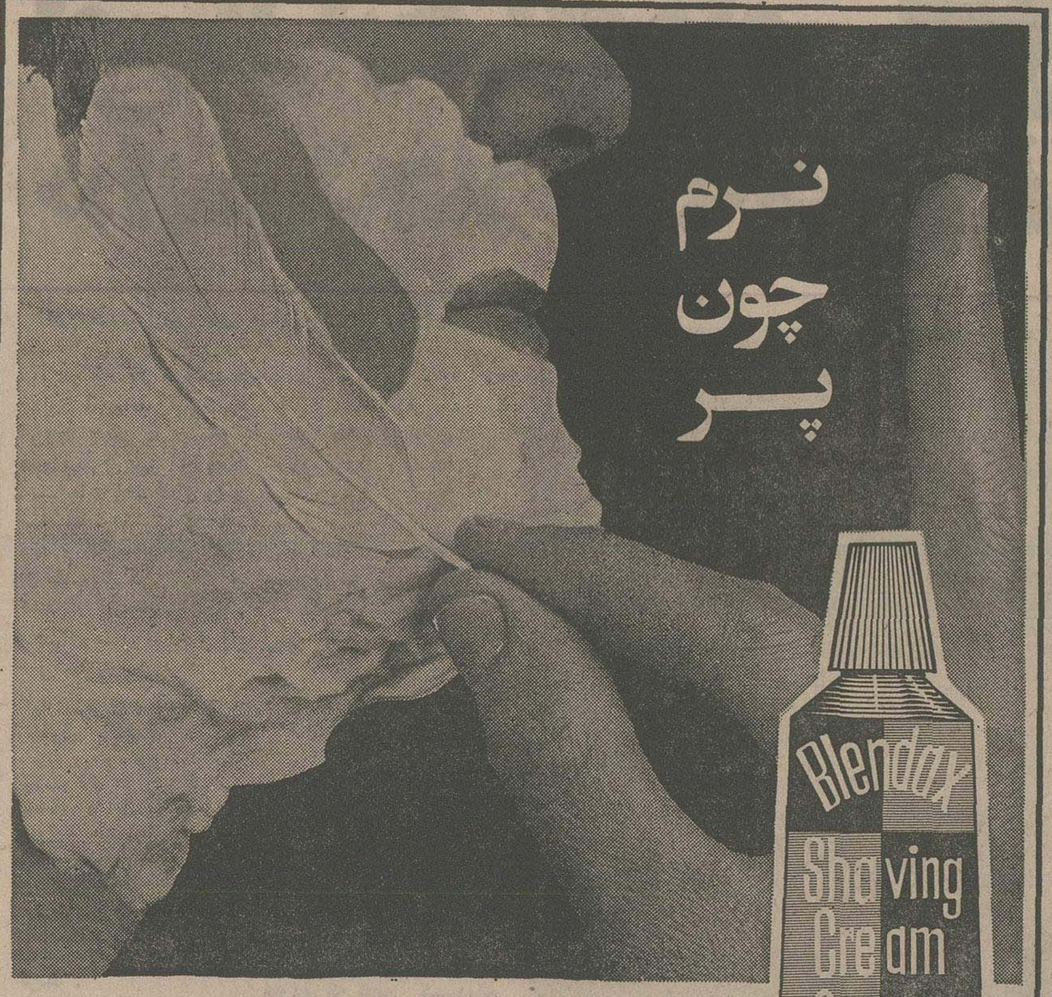

اصلاح نرم وراحت با
خمیرریش

بلنداکس

خمیرریش بلنداکس باویتامین F برای نرمی موو پوست صورت

راه‌آهن دولتی ایران

برنامه‌حرکت روزانه‌تور بوترن به‌قم‌واراک

ساعات‌حرکت‌ورسیدن تور بوترن‌از تهران به‌مقاصد قم‌واراک‌وبالعکس تااطلاع ثانوی بشرح زیراعلام میگردد

همه‌روزه

مبداء	ساعت‌حرکت	مقصد	ساعت‌ورود
تهران	۸	قم	۱۰ر۱۰
قم	۱۰ر۲۰	اراک	۱۲
اراک	۱۴	قم	۱۵ر۴۲
قم	۱۶	تهران	۱۸ر۱۲

توجه: ۲۰ درصد به بلیط‌های رفت وبرگشتی که درمبدا خریداری گردد تخفیف‌داده میشود

در پرلاشز، برگور هدایت

علی‌اکبر کسمائی

تابستان داغی بود. روزی تصمیم گرفتم فاتحه‌ای برمزار هدایت بخوانم. پرسان پرسان راه گورستان «پلاشز» را که میدانستم آرامگاه ابدی صادق درانست پیش گرفتم و با نقشه‌ای که محافظ گورستان بمن داد، عرق ریزان از خیابان سربالایی که درشمال شرقی باغ «پرلاشز» بگور صادق منتهی میشود، بالا رفتم و سرانجام بگمشده‌ای که در زیر خاک خفته بود رسیدم. یادداشتی در آن تاریخ از آن دیدار نوشته‌ام که اینک بمناسبت سالروز مرگ صادق تقدیم میکنم:

پاریس ـ ژوئیه ۱۹۶۴

دیروز به «پرلاشز» رفتم درجستجوی کسی که فارغ از غم هستی درآنجا غنوده است بسیار گشتم تا او را یافتم. روبوشی از مرمرسیاه بر سر کشیده و در سایه درخت کپلاسی آرمیده بود آهسته در کنارش نشستم. باغی بزرگ بود و انجمن خاموش از مردمی دل از حیات برگرفته. از هیچ جا صدائی از هیچکس نفسی برنمیآمد. سکوتی گویا و سکوتی گران برهمه جا سایه گسترده بود. سایه‌ای سرد که آفتاب گرم ژوئیه پاریس نیز دران تاثیر نداشت. گفتی همه در دل مناجات میکنند در قلب خود شعر میخوانند و با تاروپود رو خویش آهنگ مینوازند.

پیرامون صادق بسیار کسان خفته بودند: آنانکه پس از مرگ، زندگی میکنند:

آلفونس دوده، لامارتین، بالزاک، اسکاروایلد، شوپن، روسینی، بیزه، اما «مارسل پروست» که دیرزمانی درجستجوی اوقات گمشده‌اش تکاپو کرد بصادق از همه نزدیکتر بود اندو سرانجام همسایه جاودانی شده بودند.

خستگی راه و آفتاب نیمروز و تاثیر ناشی از یافتن گمشده‌ای که از زیرخاکش بازیافته بودم با غمی دردل و کاهش درجان بلکهایم را سنگین کرده بود. اما احساس میکردم که او مرا می بیند و از پشت همان عینک سفید ذره بینی، با همان نگاه تند و تمسخرآمیز و عتاب‌آلود ازمن میپرسد که درانجا چه میکنم و برای چه درنگ کرده‌ام؟ لختی چشم برهم نهادم تا جهان آن خفته بیدار را بهتر تماشا کنم. بیاد روزی افتادم که برای نخستین بار صادق را درکتابهایش شناختم.

بازهم تابستان بود تهران درآفتاب مرداد میسوخت ومن از آن کوره گدازان بدامنه کوهستان و از دروغگویان بزرگ به کتابهای صادق پناه برده بودم. میخواستم ببینم این مردی که شهرتش بامرگش آغاز شد چه کسی است و چه گفته است.. و شاید ازمیان گمراهیها درآثار هدایت راه میجستم.

تازه با دردهای زندگی آشنا شده بودم و زخمهای گرمی داشتم. سخن صادق با همه نیشهایش تسلی‌ام میداد. بدبینی‌اش با همه تلخی درکام و ذهنم شیرین بود درافق تیره داستانهایش روشن میشدم همچون کسی بودم که برای زخمهایش مرهمی یافته است.

از آن دنیای ظریف و افسرده هدایت برای من جهانی لطیف و گرم شد و درهمان روزها بی بردم که هرچه بیشتر بادردهای زندگی آشنا شویم آثار صادق را بهتر درک میکنیم و هرچه بیشتر آثار صادق را درک کنیم تحمل دردهای زندگی برایمان آسانتر میشود. درهمان روزها دریافتم «زخمهائی که در زندگی مثل خوره جان ادمی را میتراشد» چیست و بیاد آوردن سیمای مردی را که در نخستین سالهای بس از شهریور بیست با چهره‌ای تکیده و اندامی نحیف، غالبا از پیاده روی خیابان اسلامبول میگذشت و از پشت عینک سفید نگاهی تند و مستقیم و احیانا محجوب و محزون داشت و یک دستش را چنانکه گفتی دستی چوبین و بی حرکت است همیشه درجیب شلوار میگذاشت و تندوتند اعتناء میگذشت و روزها درکافه فردوسی و شبها دربار «لاماسکوت» درکنج همیشگی خویش بیوسته با تنی چند از دوستان نزدیک خاموش و آرام مینشست و بندرت که زبان بسخن میگشود آنچه میگفت دور از جد مینمود و به هزل و تمسخر شبیه‌تر بود.

گفت وگو

دراین یادها بودم که ناگهان صادق را دیدم همان عینک سفید برچشم نهاده و شولای سیاهی همچون ردای درویشان بردوش افکنده، در سایه درخت گیلاس پاریس لمیده و با همان نگاه تند و مستقیم که این باریجای سایه حجب برق طنز دران بود میگفت:

ـ یاحق! خوش آمدی. اما ول معطلی: باشو برو کافه «کولیزه» توی شانزده لیزه، جامی بزن و حالی بکن و بجای این سنگهای سرگورستان، بساقهای گرم دختران نگاه کن و دست ازاین توحه خواتیها بردار. اگر مردی بروسراغ زنده ها سراغ انهایی که هنوز با موی سفید و دهان بی دندان و جانه لرزان شهوت شهرت دارند و عمری نشخوار ادبی کرده‌اند. باشو بروبی کارت. بقدر کفاف درباره‌ام سخن گفته‌اند، یک آدم بیکار دیگر هم مثل توچند روز پیش آمده بود اینجا و آبغوره میگرفت. اما او از تو با عرضه‌تر بود جون یک نشمه فرنگی هم بتور زده بود و از فرصت فاتحه خوانی برسرگور من برای معرفی خودش بان زنگ استفاده کرد «کیه زادیک؟» مردک بغض کرد و لب ورچید و بزبان همان نشمه فرنگی گفت: زادیک هم مثل من یک نویسنده بزرگ ایرانی بود که دراپاریس مرد، بیچاره زادیک! بیچاره زادیک!

دراین بندآرها بودم که ناگهان صدای پایی بگوش رسید دونفر نزدیک میشدند بخوبی شنیده میشد که فارسی حرف میزنند. بنظر رسید که صادق میگوید: ایرانی هستند، سرت را بدزد!

دربشت سنگ بلند گوری پنهان شدم، دوجوان ایرانی بودند که نه تنها بصدای بلند حرف میزدند بلکه گفتی با هم دعوا دارند. ازسن و سال و حال و مقالشان پیدا بود که دانشجو هستند ولی یکی بهتر از دیگر پوشیده و سروروی صفا داده و پیدا بود که یا تازه وارد پاریس شده و خود را برای پاریس اراسته است و یا انکه وضع مادی خوبی دارد. دیگری کمی ژولیده و شاعر مسلک مینمود اما هر دوخسته بودند. سربالائی خیابانی که درکنار باغ «پرلاشز» به گور صادق میرسید آنهم در آفتاب نیمروز ژوئیه پاریس نفسشان را بریده بود و همین که بکنار سنگ گور صادق رسیدند آنکه خود را آراسته بود عتاب‌آلود برفیق راهش گفت:

ـ اینهمه راه آمدیم که این سنگ سیاه را ببینیم؟

رفیقش گفت

ـ برای این سنگ سیاه نیامده‌ایم برای آن آمده‌ایم که فاتحه‌ای برمزار صادق بخوانیم

ـ من که باین حرفها عقیده ندارم

ـ به صادق چطور؟ باوهم عقیده نداری؟

ـ صادق مگرکی بود؟ یک نویسنده بدبین که بعضیها او را آدم فاسدی هم بقلم آورده‌اند

ـ کاری دشوارتر از داوری درباره خصوصیات دیگران نیست. از این گذشته بسیاری از کسانیکه تاکنون درباره هدایت قلمفرسائی کرده‌اند نه تنها صلاحیت این کار را از نظر ادبی نداشته‌اند بلکه نسبت

شخص صادق نیز بکلی بی طرف و بی غرض و مرض نبوده‌اند و یا کسانی بوده‌اند که خواسته‌اند از خوان شهرت او ریزه‌خواری کنند. مادر روابط ساده اجتماعی و حتی نسبت به اشخاص عادی نیز بی غرض و مرض نیستیم تاچه رسد بوقتی که قضاوت ادبی و داوری هنری و اظهارنظر محققانه و روانشناسانه هم بکنیم «چون غرض آمد هنر پوشیده شد.»

جوان خود آراسته که از آمدن به «پرلاشز» بجای پرسه در «بیگال» حوصله‌اش سر رفته بود بابی تابی تمام گفت:

ـ بسیار خوب بعدازهمه این حرفها بگو ببینم مگر صادق کی بود؟

ـ هدایت هنرمندی صادق بود و دراجتماعی میزیست که کمتر صداقت وجود داشت و برای پیشرفت لازم بود که نقاب نفاق برچهره داشته باشد و او نداشت

او خودش بود و تنها با هنرش میزیست و مردم از هنر او آگاه نبودند زیرا گرفتار دروغ و ریا بودند و از اینرو صادق در دوران زندگی جز برای سلیقه های ویژه‌ای بودند یا بجسم و جان خود بی پروایی میکردند هرگز اصراری نداشتند که دیگران نیز بشیوه ایشان زندگی کنند. آندره ژید اشکارا به جوانان میگفت بزندگی من نگاه نکنید و آثار مرا دور بریزید و خودتان راه و رسم زندگی خود را بدست آورید بشرط آنکه بهرحال فضیلت و شرافت را ازیاد نبرید. آندره مالرو نیز میگوید ما برای دگرگون ساختن زندگی و یا تدارک اسباب خوشبختی به دنیا نیامده‌ایم بلکه فقط برای آن ساخته شده‌ایم که شرافتمندانه زندگی کنیم

بوف کور و دیگران

ـ درباره بوف کور چه میگوئی که آدم از آن هیچ سردرنمی آورد؟

ـ از آثار جیمزجویس و حتی از بسیاری شعرهای حافظ و مولوی نیز هنوز کسی بدرستی سردرنیاورده است. این نوعی حدیث نفس و گفتگوی درونی و سیر بیخودانه در زوایای پیچیده روح است و بیشتر به شطحیات صوفیانه شباهت دارد و مورخان تصوف همین شطحیات را نه تنها پرسشهای روح عارفانه بلکه بمقتضای زمانه و برای پرهیز از بسیاری قیدوبندها که در برابر سخن صریح وجود داشته است میشناسند. صادق هدایت نیز اگر در بوف کور تنها حدیث نفس نگفته و به شطحیات صوفیانه نزدیک نشده باشد باری در لفافه ایهام بسیاری از آنچه را که نتوانسته یا نخواسته است صریح بگوید بشیوه سمبولیک بیان کرده است. بواسطه همین ارزش سمبولیک بوف کور است که درمیان آثار او فرنگیان که دراین شیوه نیز بکمال رسیده‌اند ازاین اثر صادق بیشتر استقبال کرده‌اند و دران ویژگی اندیشه و هنر غربی را بیشتر یافته‌اند.

ـ آیا از اخلاق هدایت میتوانی دفاع کنی؟

ـ صادق هدایت درس بزرگ بنویسندگان ایرانی داد و آن این بود که هرگز دروغ نمیگفت و ادعا نداشت و خودنمایی نمیکرد. اگر او بد میکرد بخودش میکرد نه باجتماعش عمل بدی که نتیجه آن باجتماع برگردد سزاوار نکوهش است. حال آنکه ما باید صادق را بستایش کنیم زیرا بخلاف بسیاری دیگر از کسانی که با چهره نفاق‌آلود و نقاب زده خود و وجه برائت و مایه وجاهتی برای خود دست پاکرده‌اند او هرگز نویسندگی را پلکان ترقی خود نکرد و رسالت نویسنده را ازیاد نبرد و همچنانکه هست پیوسته بلند نگاهداشت و برای بدست آوردن جاه و مقام پست نشد و قلم را هرگز برای منافع مادی بکار نگرفت صادق از ریاکاری و دوروئی و تملق و جابلوسی بیار بود و پیوسته همان بود که مینمود. نقاب بر چهره نداشت و گناهش این بود که نقاب از چهره ها برمیداشت و حاجی آقاهای دکان سیاست و ادب را رسوا میکرد و دحیطی که همه منافق‌اند او صادق بود و گرچه نمیخواست سرمشق کسی باشد آیا این خود بهترین سرمشق برای ما نیست.

لکه ابری گورستان «پرلاشز» را درکفی خاکستری فام فرو برد و آفتاب نمیرنگ تابستان پاریس از سرسنگ گورها پرید دیدم ساعتی است که با صادق دراین جهان نیستم و نه تنها پاریس بلکه خود راهم فراموش کرده‌ام همه رفته بودند و از آنها جز گلهای پژمرده روی گورها چیزی باقی نمانده بود.

موسیقی

اپرائی که به‌شهرستانها میرود

گروه اپرای تهران روزهای هفتم و هشتم اسفندماه یک اپرا بزبان فارسی به صحنه می آورد. این اپرا که در اصل به زبان انگلیسی است «اپرائی بسازیم» نام دارد که ساخته «بنجامین برتین» است. با کارگردان این اپرا گفتگوئی داریم.

والتریل: نخستین اجراهای آثار بنجامین برتین در المان بوسیله من اجرا شده است که میتوانم بدینجهت خود را متخصص آثار برتین معرفی کنم و این نیز اولین بار است که اپرائی از بنجامین برتین را بزبان آسیائی و فارسی اجرا می کنیم خوشبختانه زبان نسما آهنگ ظریفی دارد که با زیروبمهای آهنگ اپرائی این اثر منطبق است و براحتی بگوش می نشیند و بیان موزیکال ان کار را برای یک اجرای ایرائی اسان می کند.

ـ والتریل در باسخ اینکه آیا ترجمه‌ی یک اثر در اجرای ایرانی برکاربرد و همچنین عوامل هنری آن تاثیر می گذارد یا نه؟ گفت: برگردان زبان اصلی اپرا بهرجهت براصالت آن لطمه می زند ولی در این اثر که ویژه کودکان است و بخصوص اینکه قسمتی از آن حالت تئاتری دارد اگر بزبان کودکان هر منطقه که این اپرا در آن اجرا می شود برگیرد آندوه نشود لطمه‌ای به اثر وارد نمی شود خوب شد که این سئوال مطرح شد زیرا مصنف این اثر خود اصرار داشته است که اپرای «اپرائی بسازیم» تا حد امکان بزبان آن منطقه باشد تا کودکان آنرا بهتر دریابند و صمیمی تر بپذیرند. زیرا این اثر جز جنبه هنری یک کار اموزشی نیز هست و همانطوریکه از نامش برمی آید در «اپرائی بسازیم» کودکان تولد یک اپرا را از آغاز تا پایان می بینند و با آن آشنا می شوند.

در گفتگوی ما با والتریل گروه بازیگران و خوانندگان این اپرا نیز حضور داشتند و عنایت رضائی سرپرست اپرای تهران نیز اطلاعات تازه‌ای در اختیار ما گذاشت.

وی گفت این اپرا را بخاطر سادگی اثر جنبه اموزشی و فراهم بودن امکانات اجرا در شهرستانها از سال آینده به شهرستانها خواهیم برد تا شهرستانیها را نیز با اپرا آشنا کنیم.

وی در باره برنامه های جدید اپرای تهران گفت: هم اکنون بیست خواننده جوان در کلاسهای ویژه‌ای که تدارک شده است تحت تعلیم می باشند و دعوت خوانندگان میهمان از کشورهای خارج آنها را در سیر تحولات کار اپرا و خوانندگی قرار میدهد از سوی دیگر هم اکنون هفت خواننده وابسته به تالار رودکی در اپراهای معروف جهان مشغول فعالیت هستند که از اوقات فراغت آنها استفاده میکنیم و برای اجرای برنامه از آنها دعوت شده است تا ارمغانهای تازه‌ای از تحولات خوانندگی برای خوانندگان جوان ما بهمراه بیاورند و با آنکه در رشته های مختلف اواز احساس کمبود می کنیم اما امیدوار هستیم روزی خوانندگان اپرای تهران بعنوان چهره های بین المللی معرفی شوند.

تمرین اپرائی بسازیم

نقدی بر نقد کتاب

گاهی مردم بهتر از واژه بازان، واژه میسازند

نقدی درباره کتاب «پیشه و هنر بقلم‌های ادکائی درج شده بود، اینک توضیحی بر آن نقد:

اول ـ نویسنده نقد کتاب مرقوم داشته‌اند قرار نبود و نیست که دانشمند غیر متخصص در فنی برای آن فن واژه نامه بنویسد معلوم میشود نویسنده مقاله اصلا مقدمه کتاب را نخوانده‌اند زیرا چنانچه زحمت خواندن را به خود هموار میکردند متوجه میشدند که من با صراحت نوشته‌ام.... در این کتاب واژه‌هائی که در حرف گوناگون و پیشه‌های مختلف در میان مردم شهر و روستا رواج دارد و بعضا با همان لهجه‌های محلی است گرد آوری شده است باین امید که با انتشار آن جای خود شان را در لغات صنعتی ما حفظ کنند (نه باز کنند) صفحه پ بند اول

بجابود نویسنده قبل از اینکه به نقد کتاب بپردازد لااقل مقدمه آنرا بدقت میخواند.

دوم ـ در جای دیگر نوشته‌اند «... یک مورد دیگر هم زیاد ابراز تخصص نموده‌اند (منظورشان بنده است) همانا نام واژه‌های اجزاء اتومبیلها و اصطلاحات «اوراقچی» ها و «مکانیک هاست»

صرفنظر از اینکه شغل مکانیکی و خرده فروشی لوازم یدکی اتومبیل مثل هر حرفه دیگری قابل احترام است و نباید بهیچوجه حتی به ایما و اشاره مورد استهزاء قرار گیرد یاز جنان بیداست که نویسنده نقد برکتاب، صفحه اول کتابی که بر آن نقد نوشته‌اند نخوانده ویا خوانده و نفهمیده‌اند زیرا در آنجا اشاره کرده‌ام «مثلا ورود اتومبیل تعداد زیادی لغات فرنگی بهمراه آورد که برخی از آنرا مردم خودشان نپذیرفتند و برابرهائی در زبان شیرین پارسی یافتند و بکار بردند مانند سگدست، شغال دست، میل فرمان، رکاب سپر، گلگیر و...» پس اول بنده نه تنها زیاد بلکه اصلا ابراز تخصص نکرده‌ام!!

در ثانی باید از نویسنده پرسید اگر خدای نخواسته اتومبیل شما مختصر تصادفی بکند و گلگیر ماشین کج شود یا احیانا سپر فرو رود وقتی برای دوستان خود یا نماینده بیمه یا افسر راهنمائی میخواهید شرح دهید غیر از کلمه گلگیر یا سپر که اوراق چی‌ها ساخته‌اند چه چیزی بکار میبرید؟

سوم: نوشته‌اند «چه واژه‌های فارسی و چه معادلهای فرنگی بخش‌های این فرهنگ بی مسما مطلقا و اصلا ترتیب ساده و مرسوم الفبائی رادارانیست» از این جمله هم مثل سایر موارد برشمرده بالا معلوم میشود که نویسنده مقاله اصلا مقدمه ۵ صفحه‌ای کتاب را نخوانده‌اند. من در صفحه ث مقدمه نوشته‌ام این واژه نامه بگونه موضوعی تهیه شده است تا جنانچه موسسه صنعتی یا بنگاه علمی قصد داشته باشد واژه فارسی در برابر واژه بیگانه انتخاب کند با مراجعه به موضوع واژه مورد نیاز را جستجو کرده و چنانچه موجود باشد از آن استفاده کند...

پس اولا واژه نامه موضوعی است و برخلاف نظر نویسنده مقاله دیمی کنار هم چیده نشده است!!

در ثانی برای موسسه صنعتی یا بنگاه علمی است نه برای استفاده ایشان که فارغ از اینهاست.

چهارم ـ نوشته‌اند نام «پیشه و هنر» با عنوان شغلهائی که باصطلاح واژگان آنها گرد آمده هم چنانکه عنوان فرهنگ با محتوای آن ابدا مناسبتی ندارد و صرف ادعاست «بنده تا کنون تصور میکردم که نویسنده مقاله فقط مقدمه را نخوانده است حالا یقین پیدا کردم که معنی لغات فارسی را هم درست وارد نیستند از ایشان باید پرسید که اگر شغل مسگری ص ۱۰ دواتگری ص ۱۳ حلبی سازی صفحه ۱۵ رویگری صفحه ۱۶ زرگری ص ۱۷ آهنگری ص ۲۶ و ..... پیشه نیست پس چیست؟ و اگر خاتم کاری ص ۶۱ کاشی سازی ص ۸۳ لعاب کاری ص ۸۴ رنگرزی ص ۹۷ جاجیم بافی ص ۱۰۱ قالی بافی ۱۰۶».

هنر نیست پس چیست؟ مگر هنرهای زیبا شامل کارگاههای فرشبافی، زری دوزی، ملیله دوزی وو.... نیست؟

پنجم ـ و اینکه نوشته‌اند «..... بهتر بود پیش از اقدام به فرهنگ نویسی، بروجوب و لزوم قطعی الفبائی بودن واژه‌ها دست کم در یک بخش جداگانه، وقوف حاصل میکرد....»

برهان قاطع در برابر واژه فرهنگ مینویسد «علم و دانش و عقل و ادب و بزرگی و سنجیدگی و کتاب لغات فارسی» که البته منظور ما قسمت اخیر معنی آن است یعنی کتاب لغت.

در کتاب فرهنگ بهلوی در برابر واژه فرهنگ پهلویک نوشته آقای دکتر بهرام فره‌وشی چنین آمده است:

«فرهنگ نامه کهن پهلوی یا زند است که بنابر موضوعات گوناگون به ۳۱ بخش تقسیم شده....» پس ملاحظه میفرمائید که در هیچکدام از آنها «لزوم قطعی الفبائی مطرح نشده است بخصوص که در فرهنگ پهلوی نوشته بنابر موضوعات گوناگون....

ما در ایران فرهنگ های دیگری هم داریم که به ترتیب حروف الفبا نیست مانند مقدمه الادب کهن سالترین فرهنگ تازی بپارسی که موضوعی تهیه شده است والفبائی نیست باب اول آن درباره وقت است، باب دوم درباره آسمان وانچه که در اوست، باب سوم درباره زمین و آنچه که از اوست و....

پس بطوری که میبینید لزومی ندارد فرهنگ حتما «به ترتیب حروف الفبا باشد».

دکتر سیروس ابراهیم زاده.

نمایشگاه خدیجه کیا در گالری پوپ

نقاش ایرانی و موانع تجاری

نمایشگاه آثار خدیجه کیا (تهرانیان) در گالری پوپ انجمن ایران و امریکا گشایش یافت.

خانم کیانقاشی را از دوران کودکی آغاز کرده است. اما از زمان تحصیل در دانشکده هنرهای تزئینی بطور جدی به نقاشی نگریسته و کوشیده است آنرا بطور حرفه‌یی دنبال کند. در دانشگاه «ایلی نویز» معماری و نقاشی خوانده است. در امریکا پنج نمایشگاه از آثار خود ترتیب داده که آخرین آنها در گالری «کلیف دو لرز» شیکاگو بوده است. خدیجه کیا میگوید: «این اولین نمایشگاه من در ایران است. من هنگام کارکردن بیشتر به موسیقی گوش میدهم. تابلوهایم را وسیله یک گالری شیکاگو میفروشم؛ اما معتقدم پاره‌یی از گالریهای ایران بعلت سود جوئی مانع بزرگی در راه پیشرفت طبیعی و منطقی هنر نقاشی در ایران هستند.

هنرمندان ایران باید خلاقیت خود را در راه مطامع مالی بگذارند. باید شجاعت کافی داشته باشند که پیام خود را به بیننده آثار خود بدهند.»

غزل در افغانستان

محمد عاقل بیرنك كوهدامنی

غزل سرایی شیوه شعری رایج افغانستان است که ریشه‌یی دیرینه و کهن دارد و در هر دوره‌ای از تاریخ شاعران موفق و یا ناکام انرا باس داشته‌اند. اگر غزل را در این دوران که بقول برشت دود باروت المان را سیاه کرده است با همان محتوی و سفارش قدیمش بدیریم و انرا تجربه های شخص شاعر بدانیم (بگذریم از کسی جون حافظ) در افغانستان این تنور گرم‌تر است و غزل اکثر شاعران ما اینه زندگانی دیروز ماست ما هنوز تیرو کمان بدست می گیریم و با کاروان شتر سفر میکنیم و شراب در سفالین قدح میخوریم غزل امروز افغانستان کمتر فضایی تازه یافته و جهشی اوج گیرنده داشته است. بیشتر شاعران ما همان اندیشه های صائب، و بیدل و کلیم و سلیم را تکرار می کنند و دید خویش را با شناختی که از زندگی و مرده دارند در شعر خود متحلی نمی سازند و این خود فاجعه است که شعر نتواند اینه صافی از جامعه باشد. در این صفحه خوانندگان را با آثاری از غلام محمد نوید ابراهیم، صفا، عارف بژمان، ابراهیم خلیل و توفیق آشنا میکنیم این شعرها زیباند. ارایس های لفظی دارند عمق و اصالت زبان فارسی را می رسانند اما سفارس اجتماعی و محتوی انسانی ندارند و خوانندگان غزل های می خواهند که همگام با زمان سفر کرده و واقعیت محیط را در خود پذیرا شده است.

غلام احمد نوید

مخمور نگاه تو بکف جام نگیرد
مجنون تو هرگز ز خرد نام نگیرد
کی گرد تواند که کند بزم جهان را
خورشید اگر شعله زمن وام نگیرد
اگه نشود شیخ ز اسرار حقیقت
از قلقل مینا اگر الهام نگیرد
دارم دل مغرور که با تشنه لبی ها
از دست کسی جام به ابرام نگیرد
اقبال اگر سرزده آید بسراغم
گویید خبر از من گمنام نگیرد
بس شهره آفاق دلم شد به صفایی
امروز زایینه کسی نام نگیرد
تنها به نویدی چه نمایی دل من شاد
کس لذت دیدار ز پیغام نگیرد

عارف بژمان

بهاریاسمن محو نگاه نشئه ارایت
شفق ایینه دار آفتاب صبح سیمایت
سحر گرد بخاک افتیده رنگ بناگوشت
قیامت نسخه پیچیده سرودلارایت
نفس پروانه آشفته بال شهر پروازت
جهان افسانه ساز جلوه ناز تمنایت
چو اشک من سبکبالم نمیسازد
خدای من
که غرق بوسه سازم ای چمن پیکر سرایایت
به بازار تهی دستان ندارم تحفه‌یی اما
سراندیشه ضمیر من بلاگردان سودایت
هجوم اشک خونینم ازان سرگشته می اید
که گل می بارد از باغ نگاهم در تمناییت
خود می پیچم و یاده نمی اید زمن بژمان
نمیدانم چه دیده در نگاه ساده پیمایت

عبدالحسین توفیق

یک لحظه غافل از تو نگشتم وفا به‌بین
یکسر مرا تو یاد نکردی جفا به‌بین

ابراهیم صفا

گرچه با ما التفات از چشم جادوی تو نیست
زوی دل از قبله گردد گر بر ابروی تو نیست
خون به دل ما را گره بست از تماشای چمن
غنچه را دیدیم جون لعل سخنگوی تو نیست
سایه‌ی هرنخل برمن آفتاب محشر است
سرپناهی تا مرا از سرودلجوی تو نیست
یک خم ابرو کفایت میکند در کار ما
قتل ما را حاجتی با تیغ بازی تو نیست
در کجا پابستگی دارد دلم آگه نیم
اینقدر دانم که بیرون ازخم موی تو نیست
از لب هر ذره شور دل رود بر آسمان
صحنه‌ی خشراست اینجا جان من کوی تو نیست
گلستان جوش از جه افتادست دیوان صفا
اب و رنگ نقش مضمونش گر از روی تو نیست

قتل در هلند

(۱۸)

نوشته : ژرژ سیمنون

ـ خوب، خانم مرده است...

با سرجواب مثبت داد و در حالیکه همان سئوال دردهنش بود، نیل را براندازکرد: «چه فکر میکند؟».

ـ کجابودی؟

ـ دراتاقم. یک فنجان چای برای کارل برده بودم.

ـ ودرباره آن موضوع صحبت کردید؟

انکارنکرد. قضیه رااز زبان همسایه ها شنیده بود و باکارل درباره‌اش بحث کرده بود. دکتر یقین داشت که نیل و کارل... بطرف مستخدم رفت، بدون اینکه بداند چه میخواهد بکند.

نیل بدون تعجب و مثل همیشه نگاهش میکرد و گذاشت نوازشش کند. فقط گفت:

ـ حطور میتوانید به این چیزها فکرکنید؟

ولی عقب نرفته بود، نترسیده بود و باتماس دست اوبابدن خودش هیچ احساسی بیدانکرده بود. کوپروس میخواست این را بداند که اگر اونیل را قاتل میدانست چه واکنشی نشان میداد؟

ـ غذایم را حاضر کن...

بدون شک نیل دربیرون رفتن از اتاق خشنودتربود تا در آمدن به آن. ولی این نمیتوانست جواب سئوال کوپروس باشد، چون همیشه اینطوربود.

چطورمیتوانست این را بداند؟ چطور میتوانست ازنظردیگران باخبر شود؟

جسد شوتررا قبل ازاینکه شب بشود پیداکرده بودند. یک بازرس متوجه شده بود که کیف مقتول گم شده است و تحقیق درین زمینه شروع شده بود.

***

فردای آن روز روی یک بیمار، زن چاق پنیرفروشی که کیست داشت، کارکرد. قبل ازاینکه دررا به روی اوباز کند حداکثر خشکی و سختی ممکن را به قیافه خودداده بود. حرکت هایش تند و جمله هایش کوتاه و خشونت آمیز بودند.

مرتبا به زن نگاه میکرد و ازخود میپرسید:

ـ ترسیده است؟

زن نمیترسید. حیرت کرده بود. نمیفهمید و شاید فکر میکرد که دکتر هم بیمارشده است.

ـ فردا و پس فردا مریض نمیذیرم. چون مراسم تشییع جنازه.....

ـ شما کسی راازدست داده اید.....

اوحتی نمیدانست که... ولی کوپروس تجربه رابادیگران تکرار میکرد و رفتارش را خشک تر کرده بود تا برروی آنها بگذارد و ناگهان درچشمشان خیره میشد تابلکه افکارشان را بخواند.

ذخیره پولی برای روزهای سخت

ارسلان خلعتبری

تورم در سال های اخیر بصورت یک اپیدمی جهانی در آمد بحث علل وجود آمدن آن از گنجایشو موضوع این مقاله خارج است در آن بارهبسیار گفته‌اند و نوشته‌اند و تکرار آن مورد ندارد .

وقتی تورم بصورت وحشتناکی بروز و پیشرفت نمود و نتایجی به بار آورد در کشور های متعدد در صدد جلوگیری از آن برآمدند این جلوگیری و آثار و نتایج آن و اقدامات و کار هائی که برای رفع آثار تورم و بهبود وضع اقتصادی انجام شد چیزی است که مورد بحث در این مقاله خواهد بود .

کشور امریکا یکی از کشور هائی بودکه باتورم سالها قبلاز آنکهموضوع افزایش قیمت نفت کشور های اوپک پیش آید روبرو بود و یکی از علل بارز و غیر قابل انکار آنترقی مزدها بود این ترقی مزدها براثر افزایشقیمت ها بوجود آمدچون مزددربرابرافزایش قیمت‌ها تکافو نمیکرد برمزدها افزوده میشد و چون با افزودن مزد ها هزینه تولید زیادتر میشد قیمت ها بالا میرفت و بالا رفتن قیمت سببمیشد قدرتخرید مردم کم شود .

دولت‌امریکا که از طرفداران جدی آزادی قیمت ومزد بود سالها برای کنترل مزد و قیمت مقاومت میکرد در برابر فشار تورم ناچار متوسلبه‌کنترول قیمت و مزد گردید کنترول مزد وقیمت هم این اثر را گذاشت که هزینه های تولید در اثر تورم زیادتر بود ولی‌چون در منفعت کنترول برقراربود نفع‌متناسب با هزینه های تولید نبود و مشوق افزایش سرمایه‌گذاری نبود و برای کاستن هزینه ها از عده کارگران می‌بایستی کاسته شود این شد که‌تعداد زیادی از کارگران موجود از کار بکار گذاشته شدند و از استخدام کارگران جدید هم خودداری شد و بزرگترین دوران بیکاری بدون سابقه‌در امریکا بوجود آمد .

بالنتیجه رشد اقتصادی تنزل نمود بصنایع تولیدی و غیر تولیدی‌صدمات وارد آمد در رشته ساختمان خانه‌ها بفروش نرفت‌همینطور درصنایع‌اتومبیل در میزان فروش تنزل‌حاصل شدومقدار زیادی اتومبیل ها فروش نرفته باقی ماند خلاصه رکود در اقتصاد پیداشد بیکاری همه ماهه افزایش یافت .

دولت امریکا بعد از جلوگیری از تورم که لازم بود وقتی با نتایج آن روبرو شدبرای‌تشویق‌فعالیت درسرمایه گذاری کم کردن مالیات ها را در نظر گرفت ومعادل ۲۲ هزار میلیون دلار تقلیل مالیاتی به سنا پیشنهاد نمود که مورد تصویب واقع و بموقع اجراء گذاشته شد نتیجه این عمل آن شد که این مبلغ که میبایستی بدولت امریکا برسد در نزد خود مردم باقی ماند اگر بدولت امریکا میرسید برای برنامه های دولتی بمصرف میرسید ولی اگر در اختیار مردم باقی میماند مردم آن پول را برای خرید و سرمایه گذاری و فعالیت های مختلف خرج میکردند و توزیع این پول سبب میشد بخش خصوصی تولیدی اجناس و کالا های فروش نرفته را بتواند بفروشد زیرا قدرت خرید مردم زیاد میشد و همچنین وقتی موسسات تولیدی‌بخش خصوصی کمتر مالیات میدادند آن پولی که باقی میماند و برای مالیات‌داده نمیشدصرف توسعه سرمایه گذاری میشد نفع‌بیشتری عائد آنها میکرد رشد اقتصادی از حالت رکود در می‌آمد و برای عده زیادی کار تامین میکردید

این سیاست مالی امریکا که برای تجدید فعالیت های بخش خصوصی‌بود بدوران رکود و توقفرشد اقتصادی‌در امریکا خاتمه داد و در قیمت ها همتنزل حاصل شد و این رویه ثابت نمود بعد از وقفه‌ای که طبعا در نتیجه جلوگیری از تورم بوجود می‌آید یک دوره‌تجدید فعالیت و سرمایه گذاری لازم است .

در انگلستان برای جلوگیری ازتورم کنترول شدید به قیمت ها برقرار کردند ولی از طرف دیگر در مقابل افزایش مزدها کنترولی برقرار نبود و درنتیجه اعتصابات و خواسته های اتحادیه‌های کارگران مزدها بالا میرفت در صورتی که تورم بکارگران حق میداد که‌مطالبه مزد بیشتر کنند ولی کنترول شدید بر نفع بخش خصوصی و قیمت هاسبب میشد که براثر گرانی در نتیجه تورم از میزان‌تولیدکاسته شود و برتعدادبیکاران افزوده گردد چه بین افزایش مزد با میزان افزایش تولید تناسبی وجود نداشت و بدون توجه بلزوم افزایش تولید در برابر افزایش مزد به مزد افزوده میشد و حال‌آنکه افزایش‌مزدها باید با افزایش تولید تناسب داشته باشد .

چرخ تولید

این وضع‌دررشد اقتصادی انگلستان تاثیر نمود و آنرا تنزل داد سرمایه - گذاری جدیدبه‌عمل نیامدووقتی سرمایه گذاری توسعه نیابد و رشد متوقف شود و قیمت هابهمان‌گرانی باقی باشند و مزد ها زیادتر شوند معلوم است چرخ تولید از گردش میافتد یا لنگ میشود و برای سرمایه‌گذاری‌هم محرک نفع است بخش خصوصی هم وقتی‌می بیند نفع نمیبرد فعالیت های خود را یا متوقف و راکد میکند یا تقلیل میدهد بیکاری بوجود می‌آید وضع‌اقتصادی دچار بحران میشود .

انگلستان وقتی با چنین وضعی روبرو شد و با وجود روی کار آمدن حزب کارگر و رفتن حزب محافظه‌کار حزب‌کارگر سوسیالیست برنامه خود را تغییر داد بدین صورت که برای‌افزایش مزدها حدی معین کرد از قرار هفته‌ای شش لیره و اتحادیه های کارگران هم با آن موافقت نمودند .

اتحادیه صنایع (بخش خصوصی) برای نجات‌ازبحران‌وخامت وضع اقتصادی بدولت پیشنهاد میکرد که از افزایش بدون حساب مزدها باید جلوگیری شود در میزان مالیات‌ها تخفیف داده شود دولت به بخش خصوصی برای توسعه سرمایه‌گذاری باید کمک کند و میزان نفع بخش خصوصی در امور تولیدی باید زیادتر شود تا بتواند از عهده هزینه‌ها برآید ونفع محرک فعالیت وسرمایه گذاری گردد .

بالاخره دولت کارگری‌که‌درابتدای‌تشکیل خودملی‌کردن‌بسیاری‌ازصنایع جزء برنامه‌اش بود ناچار باعتدال شد قدمهائی برای کمک به بخش خصوصی برداشت به بسیاری از شرکت‌هاکه‌دروضع‌وخیمی بودند کمک پولی برای خلاصی واحیاء آنها نمود نسبت به موسسات تولیدی دیگر بخش خصوصی که‌استعداد فعالیت وموفقیت داشته باشند کمک های پولی مهمی میکند که‌آنها بتوانند پابرجا بمانند و خلاصه تقویت از بخش خصوصی بمنظور رشد اقتصادی‌کشور اکنون جزء برنامه است و بعد از رکود اکنون دوره تجدید فعالیت و سرمایه‌گذاری درکشورها موردنظر واقدام است .

اعتبار

درفرانسه نیز دولت چنین برنامه‌ای را که عبارت از تجدید فعالیت در سرمایه‌گذاری باشد بعد از دوران مبارزه باتورم برای تشویق بخش خصوصی بفعالیت دارد اجراء میکند ومیلیاردها برای این برنامه اعتبار در نظر گرفته است بشیاری از رشته‌ها دربخش خصوصی از قبیل ساختمان و اتومبیل وغیره که بعنوان نمونه‌ذکر میشود توانسته‌اندرونق سابق رابدست آورند .

در کشور ماهم بدون تردید تجدید فعالیت در سرمایه‌گذاری و فعالیت بعد از دوران مبارزه باتورم لازم است زیرا مبارزه باتورم خواهی نخواهی ایجاد رکورد خواهد نمود وباید این واقعیت رادرک نمود. این است که همانطور که مبارزه باتورم بابرنامه آغاز میشود برای تجدید فعالیت‌وسرمایه‌گذاری‌هم باتوجه به واقعیت برنامه لازم است و باید بخش خصوصی تولید احساس کندواطمینان یابد که تشویق و تقویت در مواردمسائلی که لازم است میشود تا با اطمینان بفعالیت بپردازد وفعالیت‌هم بدون‌سرمایه‌گذاری ممکن نخواهد بود برای‌سرمایه‌گذاری‌هم‌بایداطمینان به نفع مناسب باشد بنابراین در مسئله قیمت‌ها باتوجه بهزینه های تولید باید توجه داشت که قیمت‌ها باید آنچنان باشد که برای‌صاحبان‌صنایع‌نفع داشته باشد.اگر نفع نداشت از توسعه سرمایه‌گذاری خودداری میشود از کارکردن تمام ظرفیت کارخانه صرفنظر میشود منافع کارگران‌هم درآن است که کارخانه نفع کند تا برای آنها کار همیشه تامین باشد واگرکارخانه‌ای نباشد کارگرها بیکار خواهند شد دولت‌هم نمیتواند همیشه به همه‌کارخانه‌ها کمک کند وآنها رابگرداند کارخانه‌ها باید روی حساب صحیحی بگردند و بچرخند وکار کنند ونفع ببرند تامردم تشویق شوند در آنها سرمایه‌گذارند و هیچ‌کارخانه‌ای بدون اینکه بتواند سرمایه های افراد را بخود جلب‌کندنخواهد توانست موفق باشد افرادهم وقتی سرمایه های خودرادربخش خصوصی بکارمیاندازند که بدانند باخرید سهام آنها سود خواهند داشت .

نفع مصرف کننده

این است در قیمت‌گذاری کالا های تولیدی باید واقعیت درنظر گرفته شود و نفع مصرف‌کننده در این است که‌کارخانه‌ها باداشتن نفع تولید را زیادتر کنند تاکالا و جنس فراوان باشد واز وارد کردن آنچه ممکن است در داخله تولید شود ازخارجه خودداری شود اگر قیمت‌ها طوری تعیین‌شود که نفع مناسبی نداشته باشد باساس تولید لطمه وارد میاید از میزان تولید کاسته‌میشود در سرمایه‌گذاری فعالیت نمیشودوخواهی‌نخواهی رکود وتوقف رشد حاصل میشود پس موضوعات اقتصادی باید جریان طبیعی خود را سیر کند تابه نتیجه مطلوب‌برسد.

در روزنامه‌های انگلستان خواندم که اتحادیه صنایع میزان نفع موسسات تولیدی بخش خصوصی را درنظر داشت از ۵۳پالاتر پیشنهاد کند این مسئله نفع برای موسسات تولیدی خصوصی بسیار مهم است البته از چاپیدن و غارت کردن باید جلوگیری نمود ومنظور من حمایت از چپاول و غارت مردم بوسیله تولیدکننده نیست اما محدود کردن نفع‌هم باید بمیزانی باشد که باصل تولید صدمه نرساند .

در موردنفعی که بخش خصوصی‌تولیدی باید ببرد تا محرک فعالیت باشد هیچ ضابطه‌ای خاصی نمیتواند باشد مثلا اگر تصور شود که باید نفع کارخانه‌ای رابیست درصد معین نمود این امر با تخمین وبدون حساب و مطالعه و شنیدن توضیحات تولید کننده میسر نخواهد بود واگر بدون مطالعه و حساب رقمی معین شود جبری خواهدبود ودر قاعده اقتصاد جبر همیشه موجب عقب ماندگی از پیشرفت است .

برای اینکه یک کارخانه تولیدی موفق باشد و پیشرفت کند و توسعه یابد آنقدر نفع معقول داشته باشد کماین جیزها را تامین کند یک ذخیره پولی برای روزهای سخت ودرزمان احتیاج وموارد غیرمترقبه ، سودی که صاحبان سهام را از دادن‌سرمایه به بخش خصوصی پشیمان نکند ودیگرانرا برای سرمایه‌گذاری جلب کند، توسعه‌کارخانه و مدرن‌کردن آن وتغییرات لازم که مطابق بازمان وقابل رقابت باکارخانه های مشابه خاصه کارخانه های کشور خارجی باشد ، مخارج تحقیق و اکتشافی افزایش‌مزدها ، این نوع بدست آید باید تصدیق کنیم‌این نوع‌کشاورزی فقط در مناطقی قابل اجرا است که‌از اراضی متصل بهم درسطح دشت باآب فراوان باشد در حالیکه کشور ما دارای مناطق کوهستانی و دهات‌پراکنده و آب های کم و بیش موقتی وانتظار باران‌نیز میباشد واین ها هم افرادملت ایران و مصرف کننده مواد کشاورزی میباشندکه اگرهمان کشاورزی ودامداری سنتی‌آنها را توسعه دهیم لااقل برای ارسال مواد غذائی از شهر نیستند در حالیکه سابق‌همان ها علاوه بر تامین مصرف خود ازمازاد تولید مواد کشاورزی خود نیز شهر هارا نیز تغذیه میکردند .باور کنید پارسال‌وقتی‌شاهدعصبانیت سکنه اینگونه دهات‌درمنطقه‌ای بودم که برسر ارسال سهمیه آرد یا گندم از تهران برای خود بجان هم افتاده بودند یاد محصول فراوان سال‌های پیش آن منطقه و ارسال‌مازاد خوراک شان بشهر افتاده متاثر گردیدم .

پس نتیجه گیری کنیم‌ازاین خلاصه نگاری دراین امرمهمی که جادارد کتابی درباره آن بنویسم در کشاورزی ایران باید اولا از مبارزه با تولید کننده که ارزش مواد تولیدی او را باواردات خارجی و تحمیل ضرر زیاد در سطح مصنوعی پائین نگاهداشته‌ایم که علاوه بر ضرر دولت به تولید کننده نیز زیان فاحش میرسانیم. بکلی دست‌برداشته به حمایت تولید کشاورزی پردازیم زیرا بقول وزیرتعاون وامور روستا ها میتوان اتومبیل سوار شد امانمی‌توان شکم را گرسنه نگاه داشت . در کشوری که بامنع و یا محدودیت واردات محصولات صنعتی‌و یابرقراری حقوق گمرکی‌وسود بازرگانی سنگینی از مصنوعات داخلی ولو بصورت سوار نتواژ حمایت بیدریغ حتی بدون توجه به حقوق مصرف کننده بعمل‌آمده ومیاید آیا صحیح است برای تولیدات کشاورزی عکس این رویه پیش گرفته شود ؟ پس باید ما اجازه دهیم - یا محصولات کشاورزی بسطح قیمتی که برای کشاورز صرف میکند بفروش رود تا به‌توسعه تولید تشویق گردد و سطح عرضه برتقاضا بالا رفته قیمت آن خود بخود پائین آید و یا اینکه با بررسی صحیح در کمیته‌ای مرکب از نمایندگان واقعی تولید کنندگان مواد کشاورزی هزینه های حقیقی تولید و افزایش و سود عادله هریک‌ازتولیدات‌مو ادکشاورزی رادرهر سال تعیین نمود‌بدون واسطه و تاخیر دولت آنرا خریداری کند بعد بمصرف کننده بهر قیمتی که صلاح‌می‌داند بفروشد تاهم از تولید کننده و هم از مصرف کننده حمایت‌کرده‌باشددرآنصورت من قطع دارم ضرراین‌کار برای

نظارت نه دخالت

باید به کشاورزان اجازه دهیم محصولاتشان را با سودی عادلانه به‌بازار ها عرضه کنند.

نوشته : ابوالحسن عمیدی نوری
وکیل پایه‌یک‌دادگستری

من منکر علم و سرمایه گذاری بزرگ برای ایجاد مجتمع ها، و یا مکنت و صنعت، نیستم خصوصا اینکه در عصر دسترسی بسرمایه‌های بزرگ و شکوفه های علمی‌از رویه های‌کشاورزی قراردارم اما آنچه‌شنیده‌ام یکی‌دو شرکت بزرگ ازاین نوع که مرکب از خارجی و داخلی بکار کشاورزی پرداختند باوجود امکانات فراوان از آب سد و زمین مستعدو سرمایه بزرگ و کارشناسان علمی کشاورزی‌به نتیجه مطلوب نرسیده بساط خود برچیدند و رفتند .حال فرض کنیم این اخبار ناصحیح باشد و توفیق های کاملی‌هم از این نوع بدست آید باید تصدیق کنیم‌این نوع‌کشاورزی فقط در مناطقی قابل اجرا است که‌از اراضی متصل بهم درسطح دشت باآب فراوان باشد در حالیکه کشور ما دارای مناطق کوهستانی و دهات‌پراکنده و آب های کم و بیش موقتی وانتظار باران‌نیز میباشد واین ها هم افرادملت ایران و مصرف کننده مواد کشاورزی میباشندکه اگرهمان کشاورزی ودامداری سنتی‌آنها را توسعه دهیم لااقل برای ارسال مواد غذائی از شهر نیستند در حالیکه سابق‌همان ها علاوه بر تامین مصرف خود ازمازاد تولید مواد کشاورزی خود نیز شهر هارا نیز تغذیه میکردند .باور کنید پارسال‌وقتی‌شاهدعصبانیت سکنه اینگونه دهات‌درمنطقه‌ای بودم که برسر ارسال سهمیه آرد یا گندم از تهران برای خود بجان هم افتاده بودند یاد محصول فراوان سال‌های پیش آن منطقه و ارسال‌مازاد خوراک شان بشهر افتاده متاثر گردیدم .

پس نتیجه گیری کنیم‌ازاین خلاصه نگاری دراین امرمهمی که جادارد کتابی درباره آن بنویسم در کشاورزی ایران باید اولا از مبارزه با تولید کننده که ارزش مواد تولیدی او را باواردات خارجی و تحمیل ضرر زیاد در سطح مصنوعی پائین نگاهداشته‌ایم که علاوه بر ضرر دولت به تولید کننده نیز زیان فاحش میرسانیم. بکلی دست‌برداشته به حمایت تولید کشاورزی پردازیم زیرا بقول وزیرتعاون وامور روستا ها میتوان اتومبیل سوار شد امانمی‌توان شکم را گرسنه نگاه داشت . در کشوری که بامنع و یا محدودیت واردات محصولات صنعتی‌و یابرقراری حقوق گمرکی‌وسود بازرگانی سنگینی از مصنوعات داخلی ولو بصورت سوار نتواژ حمایت بیدریغ حتی بدون توجه به حقوق مصرف کننده بعمل‌آمده ومیاید آیا صحیح است برای تولیدات کشاورزی عکس این رویه پیش گرفته شود ؟ پس باید ما اجازه دهیم - یا محصولات کشاورزی بسطح قیمتی که برای کشاورز صرف میکند بفروش رود تا به‌توسعه تولید تشویق گردد و سطح عرضه برتقاضا بالا رفته قیمت آن خود بخود پائین آید و یا اینکه با بررسی صحیح در کمیته‌ای مرکب از نمایندگان واقعی تولید کنندگان مواد کشاورزی هزینه های حقیقی تولید و افزایش و سود عادله هریک‌ازتولیدات‌مو ادکشاورزی رادرهر سال تعیین نمود‌بدون واسطه و تاخیر دولت آنرا خریداری کند بعد بمصرف کننده بهر قیمتی که صلاح‌می‌داند بفروشد تاهم از تولید کننده و هم از مصرف کننده حمایت‌کرده‌باشددرآنصورت من قطع دارم ضرراین‌کار برای دولت کمتر از این نوع وارداتست که گرفتاریهای فرعی انتظار چند ماه کشتی از بندر و نداشتن انبار و نبودن وسیله حمل و نقلو فساد درمعاملات دراطاق‌های دربسته‌پیش‌می‌آید کمبخوبی نتیجه آنرا دیدیم .

باور کنید تا دو سال‌پیش که قیمت چغندر قند را در سطح مصنوعی قلیل نگاهداشته بودند واردات قند و شکر سال به سال بسرعت بالا میرفت وسطح چغندرکاری رو به تنزل‌رفته کارخانجات قند هم دچار ضرر شده بودند اما معلاکه سال دوم کشت چغندر در سطح کشور شروع خواهد شد و قیمت چغندر را قریب سه برابر آن نموده‌اند اسیال فراوان از طرف کشاورزان برای این زراعت شده است زیرا با چندبرابر شدن دستمزدکارگر ومقایسه قیمت گندم با چغندر بعضی از کشاورزان آب و زمین را فقط برای کشت چغندر حفظ میکنند در حالی که اگر قیمت گندم و جو نیز به سطح قابل سود برای زارع برسد فعالیت شبانه روزی برای هر دو کشت صیفی و شتوی نموده هم گندم خواهند کاشت و هم چغندر و مملکت‌راازواردات گندم و جو نجات خواهند داد .

پس‌اساس اصلاح‌سیاست کشاورزی باید در لزوم رعایت دو اصل «ظروف مرتبطه» و «عرضه وتقاضا» یعنی اصول‌ثابت اقتصادی باشد که متاسفانه ما آنرا کنار گذارده خیال میکنیم‌اولا وقتی مزد کارگر را به روزی ۴۰۰ الی ۵۰۰ ریال رسانیدیم این امر فقط در محصولات صنعتی‌موثربوده جبران آنرا با افزایش‌ارزش آن محصولات می توان نمود در حالی که طبق‌قاعده «ظروف مرتبطه» همینکه دستمزد را در رشته صنایع

بقیه درصفحه۷۳

پایان یک غذای خوب

بعد از خوردن غذا استراحت‌کنید ولذت ببرید. به ظرف‌های کثیف اصلاً فکر نکنید، کاری‌که شما باید بکنید صحبت‌کردن، مطالعه و یا لذت بردن از چیزهای دیگر است.
ظرف‌های‌کثیف را فقط باید به ظرفشوئی آ.ا.گ بسپارید. خیلی آسان است.
ظرف‌ها را درون آن قرار داده، دکمه را فشار دهید تا ظرف‌ها شسته، پاکیزه وخشک شده تحویل شماگردد.
یا ماشین‌ظرفشوئی آ.ا.گ از غذا خوردن بیشتر لذت می‌برید.

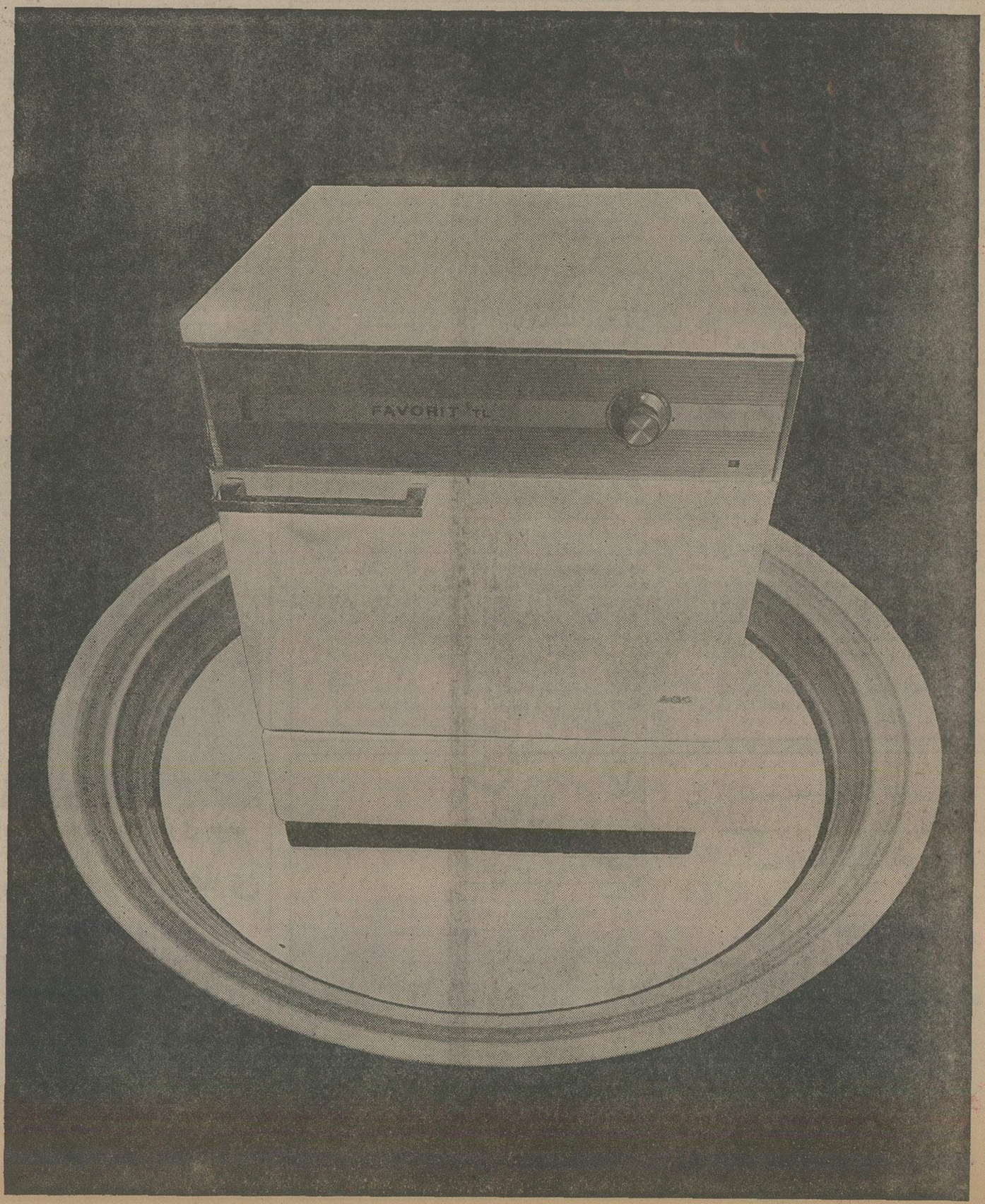

AEG
شرکت چاردیوار (سهامی خاص)
نماینده انحصاری لوازم خانگی آ.ا.گ در ایران

آ.ا.گ زندگی را کمی آسانتر میکند

بازار عید

دفتر فنی واحد اسودیان

خیابان شاهرضا بین ویلاوکالج شماره۲۵۲ تلفن ۸۲۵۹٤۵ و ۸۲۰۹۱۰
فتوکپی ، چاپ نقشه با اوزالید ، ترانسپارانت در انواع مختلف و فروش کاغذ های لوکس برای چاپ نقشه در اسرع وقت با سرویس در هر نقطه تهران

شرکت جیوه تقدیم میدارد

حمام سونای خانوادگی

دوش الکترونیکی

اندام زیبا ، اعصاب راحت ، طراوت و نشاط با:
حمام سونالوکس جیوه

روکش استخراز پلاستیک
مخصوص درهراندازه

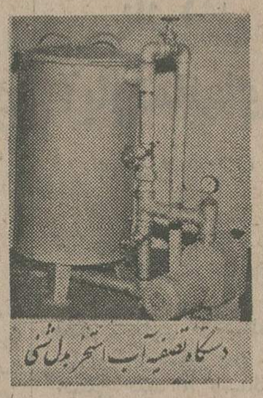

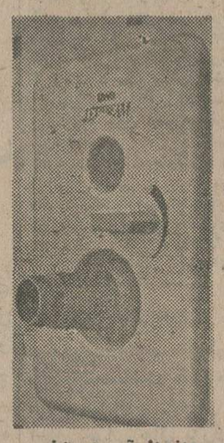

موج انداز آب استخر

تهران ـ خیابان نادرشاه نبش خیابان ۲۱ طبقه سوم تلفن ۸۲۰۹۹۶ ـ ۸۲۶۵۰۹ ـ ۸۲۹۲۰۹

شهرک مبل

بهترین مبلمان و دکوراسیون آخرین مدل ۱۹۷۶ را جهت منازل و محل کار عرضه مینماید .
سه راه ضرابخانه ۲۳۶۱۵۷

دنیای موکت

موکت نمدی آلمانی فقط به
تزئیناتی ها
هر متر مربع ۱۷۰ ریال
امیریه ـ معزالسلطان ۱۱۷۸ تلفن ۵۳۹۱۷۱ ـ ۵۳۸۵٤۸

عروسی فقط

در سالن ظلائی
آماده پذیرائی از جشنها و میهمانیهای شما با بهترین غذا و زیباترین دکوراسیون
تلفن ۹۷٤۱۹۲

استریوشباهنگ

ضبط نوار کاست ـ کارتریج ـ ریل ـ بهترین و جدیدترین آهنگهای روز در نوار های کاست سونی خیابان شاه چهارراه باستان ۲٦٤
تلفن ۹۳۸٤۹٦

کفش کاملیا

نرم ، سبک ، شیک ، ارزان در انواع مدلهای دخترانه ، پسرانه ، مردانه و جدید ترین مدلهای زنانه :
خیابان شاه چهارراه باستان پلاک ۲۷٤ تلفن ۹۲۳٤۰۳

موکت نمدی

فشرده متر مربع ۱۷۰ ریال
۹۷۱۸۱۵-۹٤۰۳۰۸

شرکت اسمارت

با مسئولیت محدود
معماری داخلی ساختمان ، گرافیک
دکوراسیون مبلمان و تزئینات
طرح و اجراء : زیر نظر مهندسین مشاور
پارکت ایرانی و خارجی تحویل با نصب ٤۸ ساعته
تلفن ٦۲۰۵٤٤

مشعل الکو

ELCO
ساخت سوئیس
مخصوص سوخت گاز ـ گازوئیل گازمازوت ، نمایندگی انحصاری
شرکت مهندسی پاپلاین
تلفن ۸۳۰۳٦۱
ازشهرستانهای شیراز ـ اصفهان ـ مشهد نمایندگی میپذیرد .

با نصب
تاندرجت

the Best Auto Mechanics

موتور اتومبیل ، چه نو باشد چه کهنه:
تا ۲۰٪ درسوخت صرفه‌جو تر می‌شود
تا ٤۰٪ آلودگی هوا را کمتر می‌کند
در هر هوائی آسانتر روشن میشود
یکنواخت‌تر و تا ۳۰٪ نیرومندتر
کار می‌کند
چطور؟

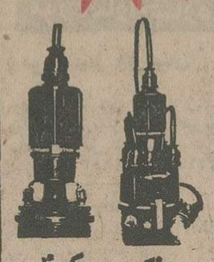

دلکو کوئل

با تنظیم و تقویت بی‌سابقه جرقه شمع‌ها و ممکن ساختن احتراق کامل سوخت .
به‌گواهی دانشگاه کیوتو ، ژاپن که نتایج تمامی آزمایش ها را به کنفرانس بین‌المللی کانادا در مورد آلودگی محیط در اثر اتومبیلها تقدیم کرد .
نماینده انحصاری در ایران شرکت تجارتی شهیاران با مسئولیت محدود
روزولت شماره ۲٦۸ تلفن ۸۲٤۵۸۱
مرکز فروش خیابان منوچهری شماره٤۲ تلفن ۳۰۱٤٦٦
در تهران و شهرستانها نماینده فعال میپذیریم

KOREAN
GINSENG
آب حیات، راز طول عمر، رمز سلامتی، اکسیر جوانی و زیبائی

جین‌سینگ یا (چوب چینی) همان گیاه عجیب و اسرار آمیزی است که تا چندین سال قبل در اختیار کاهنان پیروکنفوسیوس وساحران تایوفانك بوده است وآنان بوسیله این گیاه عجیب به پیروان خود نیرو زیبائی سلامتی وطول عمر هدیه میکردند. اکنونکه نظر جهانیان بطرف این گیاه نادر و اسرارآمیز جلب شده است تنها کشوریکه به رمز کشت وازدیاد آن دست یافته کشور کره میباشد. این گیاه بمدت ٦سال در زمین تحت مراقبت بسیار دقیق متخصصین قرار میگیرد و پس از ٦سال که از خاك خارج شد از الماس گرانتر و از اکسیر مهمتر است. جهت اطلاع بیشتر به شرکت موند جین‌سینگ ابتدای خیابان آریامهر غربی مقابل مهندسی ارتش پلاك ۱٤ مراجعه فرمائید . تلفن ۹۲٦۰۲۰

فقط پنجاه تومان بپردازید

و یکسال تمام از درد سرهائیکه اتومبیل ممکنست برای شما در خیابان و جاده ها فراهم آورد آسوده خاطر شوید

سرویس امداد

کانون جهانگردی و اتومبیل کلوب شاهنشاهی ایران
خیابان ورزش شماره ۳۷
با مکانیسین های مجرب و ابزارهای مدرن در تمام ساعات شب و روز حتی روزهای جمعه و تعطیل در اختیار شماست .
با تلفن های شماره ۳۱۹۰٤۰ تا ۳۱۹۰٤۵
همیشه میتوانید تقاضای عضویت کنید.

سفارش پذیرفته میشود

ماشینهای قیچی گیوتین ورق بر ساخت
کارخانه M.D.M.
٦ میلیمتر در دومتر ـ ٤ میلیمتر در دومتر ـ ۲ میلیمتر در دومتر
تلفن ۵٤٦۳۱۷

قیمت فقط ۲۹۷ ریال

تریومف شما را به پاریس دعوت میکند

خانمها توجه کنید از اول آذرماه کوپن های داخل بسته بندی تریومف اکسترا را به نشانی صندوق پستی ٦۲۰٦ ـ ۸ ارسال دارید تا این جوایز بینظیر نصیب شما شود

۱ـ هزینه رفت و برگشت دونفره با هواپیمایی ارفرانس به پاریس و اقامت یک هفته در هتل مرسدین در ایام نوروز
۲ـ یخچال
۳ـ اجاق گاز
۴ـ جارو برقی

قرعه کشی اسفندماه امسال

و بیش از یکهزار جایزه دیگر از جوراب استارلایت برای خریداران کرست تریومف اکسترا

نیازمندیهای اطلاعات

تلفنهای: ۳۱۱۲۳۰-۳۱۱۲۲۹ ۳۲۸۳۹۱-۳۲۸۳۸۸

فروش ساختمان بزرگ نوساز

ساختمانی ۹ طبقه نزدیك به اتمام به‌مساحت ۵۲۰ متر مربع با زیربنای حدود ۲۵۰۰ متر مربع در بهترین نقطه : خیابان پهلوی ضلع جنوب شرقی میدان ولیعهد روبروی موبی‌دیك شماره ۳۲ دارای ۱۴ دستگاه آپارتمان ۴ اطاقه با سرویس کامل ، مجهز به شوفاژ ـ کولر و آسانسور دارای پارکینگ کاملا مجهز و۱۱۵انبار مستقل وهر دستگاه دارای کنتور برق و آب مجزا و تلفن مستقل یکجابفروش میرسدطالبین بدون واسطه مستقیما بتلفنهای ۸۳۱۹۱۴ـ ۸۳۳۱۴۸ در ساعات اداری مراجعه فرمایند

آپارتمان فروشی

آپارتمان مروشی ابتدای خیابان کوروش کبیر چهار دستگاه آپارتمان مهندسی‌ساز دو اطاق خواب هال ـ سالن ناهارخوری باشوفاژ تلفن مستقل لوله‌کشی گاز و پارکینگ بطور یکجا یا جداگانه بفروش میرسد تلفن ـ ۸۵۲۲۱۴ ـ ۸۴۹۹۵۳ از۴تا۸ بعدازظهر .
۱ـ۵ آ ـ ۹۵۶۳

آپارتمان فروشی درمیدان شهیاد تلفن ۹۷۹۴۰۰

آپارتمان
۳و۴و۵ اطاقه باقیمت مناسب‌نقد واقساط تلفن ۷۹۴۶۵۴

یوسف‌آباد و امیرآباد همه نوع آپارتمانهای نوساز بفروش میرسد ۶۲۲۳۸۰

با ۱۵۰ هزار تومان‌پیش قسط‌باوام بانکی‌طویل‌المدت مالك آپارتمان ۴ اطاقه‌درآیزنهاورمیشوید ۹۳۷۳۵۶

بلوار الیزابت خیابان‌هما کوی پنجم
تعداد کمی از آپارتمان های مهندسی‌ساز و مستقل‌باتاسیسات و اسانسور ۶ نفرهتمام‌اتوماتیك باقیمت ۶۵۳۴۲۶ و ۶۵۰۲۷۴

تخفیف بیسابقه
آپارتمان های ۳و۴و۵ اطاقی اکثرا باشوفاژ روشن! وپارکینگ واستخر با آسانسور بقیمتهای ۲۰۰ و ۲۲۰ و ۲۵۰ و ۲۶۵ و ۲۸۵ و ۳۰۰ و ۳۵۰ و ۳۷۰ هزار تومان بفروش میرسد تلفن ۷۹۵۷۷۱ و ۷۹۱۵۵۴
۱ـ۶ آ ـ ۲۸۱۵۳

روزولت مقابل سینما دیاموند
چند دستگاه آپارتمان ۲ اطاق خوابه باسرویس کامل فروشی بتلفن ۸۲۸۵۵۵ مراجعه شود.
۱ـ۱۰ آ ـ ۲۸۸۴۲

آپارتمان مهندسی‌سازدرشهرآرا دودستگاه آپارتمان دو اطاق خوابه باسالن نهارخوری اطاق مستخدم پارکینگ انباری لوله‌کشی گاز ـ موکت ـ فیش تلفن شوفاژ روشن از ۹تا۹بعدازظهر ۹۷۷۷۱۳ ـ ۸۴۹۹۵۳
۱ـ۵ آ ـ ۹۵۶۴

پیش‌فروش نقدواقساط
آپارتمان ۳اطاقه مدرن‌مهندسی ساز فعلا نیمکاره باتعهد۳ماهه تکمیل خواهد شد ۲۵۰ هزار تومان‌شرق باغ‌صباخیابان‌سرباز‌ـ ۸۵۲۱۷۶
آ ـ ۲۷۹۸۳

چند دستگاه
آپارتمان لوکس با دو اطاق خواب خیابان شاه عباس‌کبیر شمالی کوچه ورهرام پلاك ۱۱

سید خندان
آپارتمان فروشی یک‌اطاق‌وسالن شوفاژ روشن قیمت ۲۷۰ هزار تومان بدهی بانکی بیواسطه‌تلفن ۲۳۶۲۶۲
۱ـ۱۰ آ ـ ۲۹۰۳۸

آپارتمانهای فروشی
برای شرکتها ومطب با وسایل کامل اریامهر غربی خیابان سینذخت تلفن ۹۳۶۴۶۵
۱ـ۵

خیابان پهلوی
آپارتمان ۲ اطاقخوابه باانباری وپارکینگ ۴۲۰هزارتومان‌فروشی ۸۴۴۰۲۳ و ۸۴۵۷۰۱
۱ـ۲۱ آ ـ ۲۹۲۲۹

آپارتمان لوکس
دواطاق خوابه ۱۲۰ مترزیربنا با ۱۵۰ هزار تومان بدهی‌بانکی واقع در خیابان کورش کبیر روبروی پارک‌کورش ۵۰۰ هزار تومان بدون واسطه فروشی ـ ۲۳۴۲۲۴
۱ـ۲ آ ـ ۲۹۲۱۵

یکدستگاه آپارتمان ۴ طبقه اسکلت فلزی ـ مهندسی ساز واقع در کاج آریامهرشمال‌میدان گلها جنب پلاك ۲۴۴ دارای شوفاژ کولر دو دستگاه تلفن مبله کامل تفکیک شده دارای ۴ سند مجزا با ۱۲۰ هزار ریال اجاره در ماه جمعا ۳۶۰ متر زیر بنا قیمت مقطوع بدون واسطه ۱۶ میلیون ریال تلفن ۶۵۲۷۹۵

آپارتمان فروشی
آپارتمانهای ۳ـ۴ـ۵ اطاقی در نارمکوتهران‌پارس بدون‌واسطه باموکت و شوفاژ روشن و پارکینگ قیمت ۱۹۰ تا ۳۵۰ هزار تومان تلفن ۷۹۵۷۷۸
۱ـ۲۰ آ ـ ۲۹۱۰۴

یکدستگاه آپارتمان سه طبقه دارای ۱۰ اطاق ویک مغازه‌بر خیابان رودکی ازساعت ۴ببعد تلفن ۹۶۵۹۳۴
۱ـ۲ آ ـ ۲۹۰۸۹

۴دستگاه آپارتمان‌لوکس در یوسف‌آباد بفروش میرسد ۶۲۷۲۱۸

آپارتمان فروشی
پهلوی بالاتر از میدان ونک‌جنب فروشگاه اکسیرکوی‌لیداشماره۱۴ تلفن‌های ۶۵۰۲۷۷۴و۶۵۳۴۲۶
۱ـ۱۳ آ ـ ۲۸۴۳۰

اکازیون واقعی
آپارتمانهای مدرن ومجهز بتمام وسایل باپارکینگهای اختصاصی در بهترین منطقه خیابان پهلوی مشرف به جنگل زیبای ساعی از ۶۲۵ تا ۶۵۰ هزار تومان ـ ۷۱ـ۶۸۱۵۶۹
۱ـ۲ آ ـ ۱۸۷۴۲

واقع‌در ۲۵شهریور
۱۱ دستگاه آپارتمان با شوفاژ و آسانسور با پارکینك‌هر دستگاه‌دارای ۳ اطاق با یك اطاق مستخدم یك جا و یا جداگانه بفروش‌میرسد. تلفن ۸۴۲۳۱۹

ایوبی و وزراء
آپارتمان های۲و۳و۴اطاق‌خوابه باتمام وسایل وتلفن‌مستقل‌فروشی تلفن صبح و عصر ۸۲۵۴۲۶ و فقط عصرها ۲ـ۶۸۵۲۸۱ و ۲ـ۶۸۵۴۰۱
۱ـ۳ آ ـ ۲۸۸۳۰

بهترین نقطه فرح‌شمالی
یکدستگاه آپارتمان یك اطاق‌خوابه با ۶۵ متر زیربنا با سرویس و پارکینك‌آب وبرق‌شوفاژ روشن آماده تحویل ۲۲۰ هزار تومان شرکت ساختمانی پیام تلفن ۸۲۹۶۷۷ و ۸۳۹۵۷۷

آپارتمان های فروشی
در بهترین نقطه فرح شمالی آپارتمان های دو اطاق خوابه سالن ناهار خوری آسانسور انباری پارکینك آب‌برق‌وشوفاژ روشن ۴۸۰ هزار تومان نصف نقدا بقیه‌بمدت۱۰ سال باسود بانکی،آماده تحویل‌شرکت‌ساختمانی پیام تلفن ۸۲۹۶۷۷ و ۸۳۹۵۷۷

اکازیون ـ آپارتمان
آپارتمان باقیمتهای ۱۸۰ تا۳۵۰ هزار تومان درتهران‌پارس سید خندان و پل رومی ، داودیه فروشی ۲۳۱۴۹۲ و ۲۳۶۱۵۶
آ ـ ۱۸۷۶۲

تهران ویلای غربی
یک آپارتمان یک اطاق‌خوابه‌در طبقه‌همکف‌باشوفاژروشن‌فیش‌تلفن حیاط مستقل ۲۳۰ هزار تومان ویکدستگاه ساختمان ۴ طبقه یکجا و یا بصورت آپارتمان جداگانه‌هرطبقه‌شامل۳اطاق‌خواب سالن وناهارخوری شوفاژروشن فیش تلفن هرطبقه ۳۷۰ هزار تومان بدون واسطه فروشی‌تلفن ۸۴۲۸۹۲
آ ـ ۲۷۹۱۴

یک دستگاه آپارتمان مستقل با ۲ اطاق خواب سالن وناهار خوری ، شوفاژ و کولر واقع‌در خیابان عباس‌آباد بین پاکستان وبخارست بدون واسطه بمبلغ ۵۰۰ر۰۰۰ تومان نقدا بفروش میرسد بین ظهر تا ۵ر۲ بعداز ظهر تلفن ۸۲۸۸۷۷
آ ـ ۹۶۷۸

آپارتمانی درشهر زیبا دارای سه اطاق کرکره وسرویس کامل بفروش میرسد تلفن ۹۴۰۱۷۷
۱ـ۳ آ ـ ۲۹۰۹۰

چند دستگاه آپارتمان و ساختمان مسکونی ۳ و۴ اطاق خواب با سرویس کامل در بهترین نقطه شهر بدون‌واسطه بفروش میرسد. مهندسین‌مشاور تهران آکتیو تلفن ۶۸۵۴۲۱ و ۶۴۴۳۵۸

آپارتمان فروشی در شمال شهر ۲۳۴۸۹۵

پهلوی ایوبی
تعدادی‌دیگراز آپارتمان های‌مدرن دواطاق‌خواب مهندسی مجهز به شوفاژ پارکینگ تلفن موکت‌کولر وسرایدار در ساکت‌ترین نقطه پهلوی‌ـ ایوبی‌آماده فروش‌گردید تلفن‌صبحها ۸۷۶۵۶ بعدازظهرها ۶۳۰۶۹۹
۱ـ۹ آ ـ ۲۸۳۱۷

آپارتمانهای‌مهندسی‌ساز
۲الی ۵ اطاق‌خواب‌در خیابانهای جردن پهلوی ظفر گاندی موجود ۶۲۰۱۰۷ و ۶۲۲۰۶۵
آ ـ ۲۸۳۲۰

آپارتمان فروشی ۵ اطاقه با سرویس لوکس‌وشوفاژ روشن‌در طبقه اول ودوم وسوم‌واقع در حدود خیابان تاج تماس با تلفن ۶۳۴۱۲۲
۱ـ۳ آ ـ ۲۹۳۶۷

آپارتمان مهندسی ساز واقع در خردمند شمالی
دونبش شمالی۲اطاق‌خواب‌سالن وناهارخوری وانباری‌تلفن‌مستقل شوفاژ کولر و آسانسور بعلت مسافرت فروشی تلفن ۸۳۸۰۴۰
۱ـ۲ آ ـ ۲۹۳۴۶

در بهترین نقطه
جردن پارک آپارتمانهای
بسیار مدرن فروشی

موقعیت مناسب بدوست داران واقعی (سکنای شخصی) مهندسی و محکم ، فلزی در سطح استاندارد های بین ـ المللی فقط ۸ دستگاه دارای حیاط بزرك که حکم ویلا دارد با محل پارکینك سر پوشیده اختصاصی هر دستگاه دارای ۴ اطاق، انبار ، هال و سرویس های بسیار لوکس با جدید ترین نقشه و تزئینات عالی که در نوع خود در خاور میانه بی‌نظیراست دارای تلفن مستقیم و آسانسور ،، کاملامجزاو مجهز آماده زندگی هر دستگاه نقدا مقطوع ۶۴۵ هزار تومان بازدید روز و شب جردن بالا تر از خیابان ظفر (پمپ بنزین) خیابان دولشاه شرقی شماره ۱۹ تلفن های ۲۲۰۱۵۵ ـ ۲۲۳۳۶۴

خانه‌فروشی

اکازیون
یکباب خانه درمیدان خراسان به مساحت ۱۹۸ متره۳اطاق با سرویس کامل آب و برق وفیش تلفن فروشی‌از ۱تا۳ـ ۵۳۶۹۰۰ و ۶تا۷ ـ ۳۹۱۹۵۹
۱ـ۳ آ ـ ۲۶۹۲۷

ساختمان در شمال‌شهر
دارای ۱۰۰ اطاق یکجا بفروش میرسد تلفن ۸۴۷۶۹۲
۱ـ۱۰ آ ـ ۲۸۲۰۸

فروش خانه های مستغلاتی و ویلائی و آپارتمان تهران‌پارس‌ـ ۷۸۲۱۲۸
۱ـ۱۵ آ ـ ۲۶۵۶۵

خانه‌ای در تجریش
۲طبقه بفروش میرسد ۲۶۴۷۵۵
۱ـ۱۲ آ ـ ۹۵۲۷

اکازیون
فروش‌یک منزل واقع دردزاشیب باغ‌نظر انتهای کوچه احمدیه‌به مساحت ۲۰۸ متر زمین و۱۲۵ متر زیربنا بمبلغ ۵۵۰ هزارتومان بفروش میرسد تلفن ۲۷۲۶۵۹
۱ـ۳ آ ـ ۲۹۰۴۱

خانه‌ای ۴۶۰ متر شمال شرق دانشگاه تهران بفروش میرسد‌ـ ۹۳۷۲۹۷
۱ـ۵ آ ـ ۲۰۳۲۱

آپارتمان و خانه‌درشمال غرب تهران .توکلی ۹۴۳۳۷۷

خانه ویلائی
واقع در قلهک خیابان نوبهار حسن آباد ۴۷۵ متر برق آب تلفن مقطوع ۶۰۰ هزار تومان باتلفن ۲۶۶۳۰۹
آ ـ ۲۹۱۷۵

خانه دوطبقه جنوبی ۱۷۲ متر واقع در سید خندان ۱۶ متری اول مجیدیه با آب و برق وتلفن ۳۶۰ هزارتومان ۵۲۷۶۱۴
۱ـ۳

خانه‌ای ویلائی مدرن
۵ اطاق خوابه باشوفاژاستخر ۶۷۰ متر زمین درسلطنت‌آباد فروشی ۸۴۴۰۲۳ و ۸۴۵۷۰۱
۱ـ۱۲ آ ـ ۲۹۲۳۰

خانه‌ای فروشی
بمساحت ۱۹۰ متر در خیابان سیروس جنب پمپ بنزین تلفن ۳۱۱۴۰۸
۱ـ۲ آ ـ ۲۹۲۱۲

خانه قدیمی ۱۵۰ متر درخیابان تقریبی ۱۵۶ متر دارای ۶ اطاق آب و برق کولر و حمام گرم واقع‌در خیابان‌سینا کبریت‌سازی به قیمت ۳۲۵ هزار تومان به فروش میرسد تلفن ۵۴۵۳۶۳ از ساعت ۲ بعدازظهر تا۸
۱ـ۲ آ ـ ۲۹۲۱۰

خانه‌ای دوطبقه۸اطاق۲سرویس شمالی آبوبرق فیش‌تلفن‌خیابان ایران اول کوچه سرتیپ‌مهدوی تلفن ۵۳۰۴۷۶
۱ـ۳ آ ـ ۲۹۲۱۳

منزل جنوبی درامیرآباد شمالی مقابل پارک فرح بمساحت ۱۴۰ متر ۳ طبقه مستغلاتی هر طبقه دارای یک اطاق خواب وسالن وهال و سرویس کامل باپرده کرکره ، کولرودرب کشوئی‌و دوشماره تلفن تخلیه بقیمت۷۰۰ هزار تومان بدون واسطه‌بفروش میرسد تلفن ۹۳۶۰۵۴
۱ـ۲ آ ـ ۲۹۲۲۰

خانه و آپارتمان تهران‌ـ پارس ۲ تا۱۲ اطاقه نقد واقساط بانکی۷۸۱۹۱۸

میدان ونك
دربهترین نقطه میدان ونکشمال غربی قصریخ‌سه‌دستگاه‌آپارتمان هردستگاه بمساحت تقریبی ۲۳۵ مترمربع سه‌اطاق‌خواب ـ لوکس ـ مدرن ـ نیمه‌مبله‌آماده برای سکونت که تحت نظارت مستقیم‌ومداوم‌مهندسین‌آرشیتکت ساختمان و کارشناس تزئینات کلیه مراحل آن اجرا گردیده مجهز به شوفاژروشن‌ـلوله‌کشی گاز ـ آب ـ برق‌ـکولرـموکت‌ـ کرکره ـ درب و پنجره کشوئی آلومینیومی ـ تلفن اختصاصی وپارکینگ بدون واسطه بفروش میرسد .
آدرس : انتهای بزرگراه ونك (اتوبان ایوبی) بطرف میدان ونك‌ـ دست راست‌اولین‌خیابان قواره دوم شمالی تلفنهای : ۶۸۵۵۳۶ ـ الی ۶۸۵۵۳۸
۱ـ۳ آ ـ ۲۹۰۸۵

اکازیون
یکباب منزل مسکونی ویلائی مساحت ۴۱۶متر مربع شمالی دارای ۴ اطاق خواب هال بزرك و سالن پذیرائی‌باسرویس کامل و زیر زمین‌واقع‌در تهران پارس فروشی ۳۰۵۰۴۵

خانه‌ای فروشی
بمساحت ۱۰۵متر‌شمالی‌ماشین‌رو با۳ اطاق و جواز توسعه تا۶ اطاق وسرویس آب و برق‌در مجیدیه بمبلغ ۳۰۰ هزار تومان تلفن ۸۵۳۳۷۵ یا ۸۵۷۶۵۵
۱ـ۲ آ ـ ۲۹۰۶۲

منزلی دوطبقه ویلائی با ۴اطاق خواب واقع در خیابان‌پیراسته بدون واسطه بفروش میرسدتلفن ۲۹۱۳۹۲
۱ـ۳ آ ـ ۲۹۰۶۶

پارکوی خیابان دهم پلاك ۵۵ یك منزل باتمام تاسیسات بفروش‌میرسد تلفن ۹۳۶۱۰۲

در بهترین نقطه دروس
ساختمان مسکونی ۶۰۰ متر زمین‌و ۸۰۰ متر ساختمان‌در۴ طبقه‌شامل ۲ واحد دوپ‌لکس ۴ و۵ اطاق‌خوابه با سالن های پذیرائی و نشیمن ، آشپزخانه و سرویس کامل و اطاق مستخدم شوفاژکولرموکت‌وحیاط سازی‌با استخر وتصفیه بفروش میرسدداوطلبین به شرکت ساختمانی فارسینه تلفن۲۳۸۹۵۹ دو ساعت ۹ تا ۱۲ صبح و ۱۷ تا ۱۹ بعدازظهر مراجعه فرمایند

خانه فروشی در بهترین نقطه تجریش مجهز تلفن ۲۷۰۹۲۱
۱ـ۲ آ ـ ۲۹۱۷۷

خانه‌ای بمساحت ۱۲۶ متربا سه اطاق و سرویس کامل تلفن‌کولر در ابتدای فرح‌آباد ژاله بقیمت ۳۵۰ هزار تومان فوری بفروش میرسد تلفن۲۳۵۶۰۲و۳۳۱۲۷۸
آ ـ ۲۹۱۶۶

اکازیون
ساختمان مهندسی‌ساز واقع در خیابان جردن ژوبین در سه طبقه با بهترین‌مصالح‌ساختمانی سه بر دو تلفن استخرـ تصفیه ، ،شوفاژ کولو ۵۰۰متر مساحت ۹۰۰ متر بنا مستغلاتی‌باقیمت مناسب بفروش میرسد تلفن ۶۶۰۷۰۰ از ۶تا۸ بعد از ظهر

منزلی بمساحت ۱۳۰متر ۶ اطاق درفرح‌آباد ژاله بفروش میرسد۷۸۱۴۲۰

خانه ۳ طبقه کلنگی دو بر ۵۸۲ مترنزدیك‌میدان تجریش (دزاشیب)بدون واسطه بفروش میرسد ۶۲۵۱۲۸

قلهك خیابان نونهالان
خانه فروشی۹۶مترتلفن۲۶۶۲۳۴
۱ـ۲ آ ـ ۲۹۳۲۱

خانه‌ای ویلائی درتهران‌نوشمالی بدون مشرف ماشین‌رو ۳ اطاق باهال بزرگ زیرزمین آشپزخانه وسرویس کامل و تلفن بمساحت ۵ر۲۲۲ متر مربع تلفن۵۳۲۶۶۳
آ ـ ۲۸۶۰۷

ساختمان‌مسکونی‌در۳طبقه‌مستقل با۴۰۰ متر زمین و ۷۲۵ متربنا باتاسیسات کامل ـ لوله‌کشی‌گاز استخرـ تصفیه ـ دورشته تلفن وپارکینگ سرپوشیده واقع در خیابان ایوبی با مشخصات استثنائی و فوق‌العاده لوکس بقیمت مقطوع۶میلیون‌تومان‌بدون واسطه بفروش میرسد تلفن ـ ۸۳۱۹۹۳
۱ـ۴ آ ـ ۲۸۸۴۸

منزل جنوبی مستغلاتی میرداماد نفت ۴۵۲ متر شوفاژ روشن تلفن ۳۱۷۰۲۰

یکدستگاه ساختمان ۲ طبقه جنوبی در تهران پارس نفکیك شده هر طبقه‌مجهز بعلت‌مسافرت بدون واسطه بفروش‌می رسد تلفن ۷۸۹۶۲ از ساعت ۸ شب ببعد

چند خانه شمالی‌وجنوبی
ویلا وآپارتمان درعباس‌آباد و یا شمال‌شهرواطراف‌تهران‌موجود است تلفن ۸۴۴۱۴۹
۱ـ۴ آ ـ ۲۸۳۱۹

ساختمان مسکونی در ۳ طبقه‌با ۱۶۱ متر زمین و ۳۰۰ مترزیر بنا ، ۷ اطاق، ۲ مغازه،جنوبی واقع درمیدان بروجردی ، بر لخیابان ولیعهد ، ۳۸۵۰۰۰ تومان بفروش‌میرسد،یابا‌خانه‌ای کوچکتر معاوضه میشود . تلفن ۴۰ـ۶۵۶۰۳۱ شاه‌احمدی.
۱ـ۲ آ ـ ۱۸۸۸۸

ساختمانی مستغلاتی شخصی ساز سه طبقه و نیم قابل اجاره تا ۷ هزار تومان با حیاط ماشین رووشوفاژروشن و تلفن هفتصد هزار تومان مقطوع‌برای‌بازدید جمعه (فردا)از ۹ تا۱۲ صبح خیابان هدایت کوچه سپهبان ، پلاك ۲۸ر۳۶

منزلی دوطبقه‌واقع‌درخیابان‌سینا بمساحت۱۶۰ متردارای۶اطاق آب برق‌تلفن قیمت ۳۳۰ هزار تومان بفروش میرسد از ۶ تا۹ ۵۴۷۵۴۹
آ ـ ۲۹۳۷۱

یکباب منزل سه طبقه واقع در خیابان بهارستان خیابان دانشسرا ۷ اطاق تلفن و سایر لوازم ۱۲۲ مترمقطوع ۴۰۰هزار تومان بدون واسطه تلفن ـ ۳۱۸۶۴۹ مراجعه فرمایند.
۱ـ۲ آ ـ ۲۹۳۴۸

ویلافروشی

آپارتمان ،ویلا فروشی
واجاره بخارجی ۸۳۱۳۴۹
۲۱۶۵۸

۳ دستگاه ویلائی
درقلهك وشمیران فروشی ـ ۲۶۱۸۶۱
۱ـ۱۲ آ ـ ۲۵۸۲۷

ویلا و آپارتمان
برای‌فروش‌موجوداست۸۵۲۷۳۶

ویلای کنار دریا
نزدیك خزرشهر باآب‌و برق‌و تلفن آماده‌فروش است تلفن ۷۵۴۴۴۶

ویلا در متل‌قو
تعدادی ویلای‌مهندسی‌سازباسند مالکیت در ۴ کیلومتری متل قو بطرف شهسوار برجاده، طرف جنگل باکلیه تجهیزات بفروش میرسد تلفن ۸۴۷۹۹۸
۱ـ۲ آ ـ ۲۹۰۶۳

ویلااز۵۰۰تا۲۰۰۰متر
در شمال شهر بقیمت ۸۰۰هزار تادو میلیون و پانصدهزارتومان تلفن ۲۳۱۴۹۲ و۲۳۶۱۵۶
۱ـ۲ آ ـ ۲۹۱۸۵

یکویلادرشمیران‌بمساحت ۶۰۲ متر شمالی و جنوب خوش‌قواره تراکم زمین ۲۰۰ درصدنوسازو شخصی‌ساز یکطبقه۲۷۰مترزیر بنا باشوفاژ تلفن استخرکرکره‌و کولر بمبلغ یک میلیون ونیم بفروش میرسد تلفن ۲۶۳۷۰۲
۱ـ۳ آ ـ ۲۹۲۳۶

باغ فروشی

فروش باغ دروس بمساحت ـ ۵۰۰ متر با ۳ اتاق باغبان‌از ساعت ۴ونیم تلفن ۲۸۳۱۷۵
۱ـ۵ آ ـ ۱۹۱۶۷

زمین فروشی

اراضی صنعتی و انبار و کارخانه تلفن۹۷۹۱۹۵

برخیابانهای ۱۶ و ۲۰متری‌از اراضی سرحدآباد کرج ۴کیلو متری خروجی اتوبان کرج به تهران بمساحتهای۱۱۲۵و۲۲۵۰ متری باسند مالکیت تفکیکشده برای احداث باغ وویلا بفروش میرسد طالبین به خیابان شاه ساختمان آلومینیوم شماره ۱۵ همکف) تلفن ۶۶۶۴۹۲مراجعه‌فرمایند
۱ـ۶ آ ـ ۲۸۱۳۰

زمین صنعتی ـ کارخانه فروشنده‌ایم ۹۳۹۱۶۴

زمینهای صنعتی و غیره
تهران، کرج و قزوین ۵ر۹ الی ۱۲ ظهر تلفن ۹۷۹۲۳۹
۱ـ۱۵ آ ـ ۲۷۹۵۹

۲۱۲ متر زمین‌مشاع جنب کلوپ مهرشهر دارای آب وبرق‌آماده ساختمان فروشی تلفن ۹۵۶۱۴۴
۱ـ۳ آ ـ ۲۵۳۴۰

زمینی‌بمساحت ۱۲۵۱متر‌واقع‌در ولنجک ۱۲ متری روحانی‌بدون واسطه بفروش میرسد تلفن ـ ۳ـ۶۶۵۸۸۱ طالع .
۱ـ۳ آ ـ ۲۵۳۳۷

۵۰۰۰ متر زمین شهرصنعتی کورش باجوازرنگسازی‌بفروش میرسد ۷۹۹۴۱۱
۱ـ۵ آ ـ ۲۹۱۰۵

چند قطعه زمین شمالی
و جنوبی یا ۲ نبش درعباس‌آباد و یاشمال شهر واطراف‌تهران‌از ۲۰۰ متر الی ۲۰۰ هزار متر موجود است تلفن ۸۴۴۱۴۹
۱ـ۴ آ ـ ۲۸۳۲۱

زمین مرغوب فروشی
۵۹۰مترمربع دونبش بر جاده شمیران قلهک پائین‌تر ازسفارت انگلیس بدون واسطه تلفن ـ ۳۶۱۲۴۶
۱ـ۳ آ ـ ۲۸۳۱۵

فروش زمین
قطعات ۱۲۰ متری‌باسند مالکیت نزدیک‌سه‌راه‌آذری بفروش‌میرسد ۳۱۲۸۹۸
۱ـ۳ آ ـ ۲۹۳۳۲

سرقفلی

میدان فوزیه یکباب‌مغازه پوشاك جنب مسجد امام حسین سه طبقه آب و برق کولر تلفن۷۵۷۸۱۱

جمشید آباد شمالی نرسیده به پادگان‌مغازه دونبش سه‌دهنه واگذار میشود مساحت ۷۰ متر تلفن ۹۳۵۵۸۶

بهترین منطقه جردن یکباب مغازه با جواز اسباب‌بازی فروشی با شوفاژ و تلفن مستقل فروشی ۸۵۹۹۶۳

مغازه ۳دهنه دونبش بازیرزمین تلفن واقع در خیابان خورشید مقابل دبیرستان آزرم واگذار میشود تلفن ۵۹۱۶۲۸ جلالی .
۱ـ۲ آ ـ ۲۹۲۱۴

اکازیون
مغازه‌ای واقع در بهترین نقطه پامنار سه نبش ۵ دهنه واگذار میشود ۳۵۵۵۱۵

دوباب مغازه بزرگ خیابان‌تخت طاوس مابین نادرشاه و پهلوی داخل پارکینگ با آب ، برق‌و تلفن واگذارمیشودتلفن۶۲۳۷۴۸
آ ـ ۲۹۱۷۹

مغازه ساندویچ فروشی جاده قدیم شمیران ۷۵۳۹۷۴

مغازه قالی فروشی در کانزاسیتی‌آمریکابفروش میرسد تلفن ۲۹۰۶۰۴

خیابان پهلوی مغازه لوکس‌فروشی با جواز بعلت مسافرت فوری واگذاری ۶۶۲۰۲۰

مغازه‌ای واقع در بهترین نقطه پامنار سه نبش ۵ دهنه واگذار می‌شود (اکازیون) تلفن ۳۵۵۵۱۵

یك کارگاه مجهز ساخت در وپنجره آلومینیومی به مساحت حدود ۷۰۰ متر مربع با کلیه ماشین ـ آلات واگذار میشود طالبین جهت کسب هر گونه اطلاع از ساعت۸ شب ببعد با تلفن ۷۸۹۶۲ تماس حاصل فرمایند .

داروخانه‌فروشی
تلفن ۵۲۴۲۶۴

کافه رستوران با فروش عالی تلفن ۵۴۰۶۹۳

سه راه زاهدی خیابان ارغوان ۷۰۰متر زمین باجواز۱۴۰۰متر ساختمان بفروش میرسد تلفن ـ ۶۶۲۷۹۰ و ۶۴۴۲۴۶
۱ـ۳

یکباب خشکشوئی چهاردهنه با موقعیت عالی مجهز به آب‌وبرق وتلفن‌زیرزمین‌وماشین‌خشکشوئی سوپر وترشوئی واقع‌درزیباشهر کوی شهداد بمبلغ ۲۲۰ هزار تومان فوری بفروش‌میرسد تلفن روز ۹۴۰۳۷۹ شب ۶۳۵۷۳۳
۱ـ۲ آ ـ ۲۹۰۶۰

خرازی با جواز و تلفن بهبودی ۹۷۱۳۶۵

سالن آرایش کاکل
درجاده قدیم شمیران‌بالای‌سینما ریولی کوچه عتیقه‌چی فروشی تلفن ۷۶۵۴۴۵
۱ـ۳ آ ـ ۲۵۳۴۶

اکازیون ملك بسیار ارزان
گاراژی بمساحت ۲۰۲۰ متر واقع در خیابان شیروخورشید خیابان انبار نفت دارای۸ مغازه وموقعیت عالی بفروش‌میرسدویا معاوضه میشود تلفن۹۲۷۲۲۱ و ۹۷۰۰۸۰ ساعی
آ ـ ۲۴۳۱۵

محل کار

بسیارشیك دارای۳ اطاق بزرك و هال و سرویس کامل دوشماره تلفن مستقل اجاره‌بهاء ناچیز طبقه دوم واقع در اول آیزنهاور باجواز کارفورا واگذار می‌شود تلفنهای ۹۳۲۲۹۰ و ۹۲۰۹۶۴

سالن آرایش درجه۲ در غرب تهران بفروش میرسد تلفن ـ ۹۵۵۹۳۱
۱ـ۳ آ ـ ۲۹۱۰۹

۲۰ متری همایون نیروی هوائی نبش کوچه حمام مغازه خواربار فروشی با آب و برق ، تلفن ،سقف بلند ، زیر زمین، دارای چاه بزرك‌ویابرای‌مشاغل دیگر نیز بفروش‌میرسد تلفن ۳۳۰۲۶۰ ۱ـ۳

محلی به مساحت ۳۷۰ مترمربع تمام مسقف بارتفاع ۶ متر با چهارباب مغازه خالی وآب‌وبرق واقع درخیابان قزوین خیابان سلیمانیه واگذار میشود تلفن‌ـ ۵۴۸۹۱۱
۱ـ۲ آ ـ ۲۹۲۰۹

اجاره‌داده‌میشود

اجاره کاوش
آپارتمان های ۳ تا۳۰۰ اطاقه جهت دفترکاروسکونت۶۶۵۲۲۳
۱ـ۴۲ آ ـ ۹۵۳۲

اجاره آپارتمان
آپارتمان ۲۵۰ متری فرست‌کلاس در بهترین نقطه تهران جهت‌شرکت هاوموسسات باپارکینك تلفن ـ تلکس ـ فن‌کویل خیابان سپهبد زاهدی ساختمان کاوه شماره ۱۹ تلفن ۸۳۹۶۶۰

یکدستگاه آپارتمان دارای۲اطاق خواب سالن نهارخوری هال بزرگ سرویس کامل ایرانی و فرنگی پارکینگ تلفن‌وکولرمستقل خیابان پهلوی نزدیک چهارراه پارکوی کوچه‌خاکزاد شماره۲۵ تلفن ۲۹۳۰۴۴
آ ـ ۲۸۳۱۸

در عباس آباد
یکدستگاه آپارتمان با ۵ اطاق سرویس کامل اجاره ماهیانه ـ ۵۰۰۰ تومان تلفن ۸۵۳۸۰۷
۱ـ۲ آ ـ ۲۹۳۳۸

قابل توجه شرکتها
ساختمانی برخیابان پاکستان در ۳طبقه ۱۵ اطاق و ۳ هال و ۳سرویس یک انبار و ۲رشته تلفن ، شوفاژ وپارکینگ اجاره داده میشود ۶۲۳۰۱۸
۱ـ۲ آ ـ ۲۸۸۸۷

★«ادم» ساختمان پیش ساخته از جنس «فایبرگلاس» خانه‌ایست ایده‌آل واولترامدرن.
★«ادم» ویلائی‌است زیباو پردوام برنگ‌های مختلف.
★«ادم» برای سکونت در مناطق مختلف به هرنوع آب‌وهوا مناسب‌است.
● هیچ عامل جوی بجنس آن صدمه‌نمیزند و احتیاج به‌تعمیر ندارد.
● قطعات‌پیش‌ساخته«ادم» درمدت سه روز نصب میشود و می‌توان آن رادرظرف یک‌روز از هم‌جدا وبه‌محل دیگری منتقل و مونتاژ نمود ... و ...
● تهران صندوق پستی۱۳۳۶ـ۱۴
تلفن۳۱۱۸۳۶و۳۱۲۷۳۹
دفتر مرکزی نماینده درتهران:
خیابان شاهرضا نبش لاله‌زارنو ساختمان۶۰۹ طبقه‌ششم‌آپارتمان۱۹

آپارتمانهای ۲ تا ۱۲۵ اطاقه
درتخت‌طاوس، عباس‌آباد،وزراء امیرآباد ونک ، شمیران‌برای اجاره خیابان‌وزراء نبش‌خیابان یازدهم ساختمان ۱۳۸ طبقه‌سوم دریچه‌تلفن ۶۲۴۶۱۳ و۶۲۲۹۵۴

مستقل ویلا و آپارتمان برای محل کار وسکونت تلفنهای ـ ۶۲۲۰۶۵ و ۶۲۰۱۰۷
آ ـ ۲۹۱۷۱

موسسه‌پرستو۸۲۵۴۱۲
مرکز اجاره خارجی‌وایرانی‌برای سکونت و محل کار .
آ ـ ۲۵۴۳۵

موردنیاز اجاره

مورد نیاز خارجیان
سازمان خارجی بتعداد زیادی ویلا و اپارتمان مبله وغیرمبله محل کار در شمال‌شهر فوری نیازمندیم ۸۲۴۹۵۳ و۸۲۳۱۵۵

مورد نیاز اجاره
یکدستگاه آپارتمان جمعا ۳اطاق وبا اجاره ماهیانه حدود ۱۰۰۰ تومان برای یک زن و شوهر نیازمندیم تلفن ۳۱۲۴۱۳ و ۳۲۸۳۹۰

نیازمندیهای بین‌المللی
ویلا و آپارتمان مبله و غیرمبله اجاره بخارجی‌وایرانی۸۴۹۴۶۹ و ۸۵۸۵۹۸
۱ـ۳ آ ـ ۲۹۱۸۸

در شمیران
ویلائی حدود ۴۰۰۰۰ تومان اجاره میشود برای یک سفیر ۶۲۵۶۷۳
آ ـ ۲۹۱۶۸

مورد نیاز
ساختمانی ۴ یا ۵ طبقه با زیر بنا درحدود۲۵۰۰ متر مربع و حداقل‌دارای ۴۵ اطاق و یک سالن بزرك باپارکینك‌واستخر برای دفتریك‌سفارتخانه از تخت‌جمشید به بالا مورد نیاز فوری است تلفن های ۶۶۵۷۲۷ ۶۶۴۴۴۸

نیاز اجاره برای سه خانواده خارجی
۳ دستگاه ویلائی یا آپارتمان طبقه اول بااستخر و سرویس کامل در شمال شهر بااجاره تا ۸۰۰۰ تومان نیازمندیم تلفن ـ ۸۴۹۴۶۹ و ۸۵۸۵۹۸
آ ـ ۲۹۲۱۶

موردنیاز
آپارتمان یک یادو اطاق خوابه حوالی فرح شمالی جهت زن و شوهر آمریکائی تلفن۶۵۲۰۱۸
آ ـ ۲۹۲۱۷

نیازاجاره ویلا وآپارتمان

تعداد ۲۵ دستگاه آپارتمان ۲یا۳ طبقه با استخر برای مهندسان آمریکائی‌موردنیازاست
کیوهاسینك ۲۸۵۳۸۰ و ۲۸۵۶۸۵

یک طبقه آپارتمان مستقل‌ومجزا ۲الی ۳ اطاقخوابه دو نبش خیابان آیزنهاور در حدود۲الی ۳ هزار تومان مورد نیاز است تلفن ۹۵۵۸۳۴ از ساعت ۱۳الی ۱۶بعدازظهر وتلفن۹۰۰۵۳۹از ساعت ۸ صبح تا۸ شب
۱ آ ـ ۲۹۲۱۱

نیاز اجاره بخارجی
۴ دستگاه ویلایا آپارتمان جهت محل کاروسکونت‌مبله وغیرمبله نیازاست تلفن ۸۴۷۹۸۲ و ۸۵۳۷۳۶
آ ـ ۲۸۸۳۰

آپارتمان دو اطاقه جهت‌دفترکار باتلفن نیازمندیم تلفن ۹۳۲۱۹۵
۱ـ۳ آ ـ ۲۹۳۳۷

چند دستگاه آپارتمان در جنوب شهربرای اجاره موردنیاز است تلفن ۶۶۲۷۹۰ و ۶۴۴۲۴۶
۱ـ۳ آ ـ ۲۹۳۳۵

نیاز فوری اجاره ویلا وآپارتمان برای خارجیان
نیازمند تعدادی ویلا وآپارتمان طبقه اول بااستخر هستیم‌لطفا باآقای سیمون تماس بگیرید تلفن ۸۴۹۴۶۹ و ۸۵۸۵۹۸
آ ـ ۲۹۳۶۹

ویلا یا آپارتمان
برای سکونت خانواده خارجی
نیازمندیم ۲۳۹۱۱۸
۱ـ۵ آ ـ ۲۸۳۸۷

اجاره بخارجی
هر نوع خانه و آپارتمان خودرااهمین‌امروزتوسط خانم امریکائی لوسی به خارجیان اجاره دهید تلفن های ۶۵۱۲۱۲ـ ۶۵۱۲۱۳

نیاز برای اجاره
خانه‌ای باحداقل۷اطاق‌خواب‌در شمال‌شهر برای یک مهد کودک سطح بین‌المللی مورد نیاز است صبحها باتلفن ۸۴۲۸۸۳ واز ۶ بعدازظهر ببعد ۲۶۴۲۰۸ تماس بگیرید .
۱ـ ۴ آ ـ ۱۰۴۶۶

مورد نیاز طبقه اول‌یاویلاجهت اجاره بخارجیان تلفن ۸۴۹۶۲۵
آ ـ ۲۴۳۴۵

جهت سکونت روسای چند شرکت خارجی به تعدادی ویلا و طبقه همکف با استخر برای اجاره فوری نیازمندیم ۸۴۸۴۲۴ و ۸۵۳۸۵۳

موردنیاز برای خرید

زمین
زمینهای کشاورزی
خریدار و فروشنده‌ایم ۹۳۹۱۶۴

یکقطعه زمین شمالی حدود ۳۰۰ متر کم‌تراکم در محدوده تخت‌جمشید تخت طاوس ، پهلوی و روزولت مورد نیاز،ست ۷۵۵۳۸۷و ۶۸۴۴۹۲

زمینهای تهرانپارس خریداریم‌ـ ۷۹۳۰۲۰

خانه شما را در شمال تهران فوری میفروشیم تلفن۶۲۲۰۶۵و۶۲۰۱۰۷

زمین ساختمانی وخانه‌شمال‌شهر ۸۴۱۷۰۰
آ ـ ۱۸۷۶۲

خانه‌های کلنگی درشمال شهرخریداریم ۹۳۷۰۶۲ و ۹۳۸۴۴۹

خریدار زمین های‌تهران پارس تلفن ۷۸۰۰۶۱

خریداراراضی‌شمیران درقشلاق زعفرانیه ولنجک تلفن ۶۸۵۵۲۳
۱ـ۲ آ ـ ۲۹۱۸۳

خانه‌های کلنگی و زمینهای ساختمانی
در شمال شهرخریداریم دفتر جمشید تلفن ۹۲۸۰۸۲

خانه‌شمارا بخارجیان اجاره‌میدهیم

مؤسسه نیازمندیهای خارجیان
خانه بخارجیان اجاره میدهد
۸۳۰۰۸۲ ـ ۸۳۰۰۸۱
۸۲۱۸۱۱ ـ ۸۲۱۷۲۳
۳۱۱ تخت جمشید مقابل سفارت آمریکا

مؤسسه امپایر ۲۳۷۵۰۰
خانه بخارجیان اجاره میدهد
۲۳۸۹۵۵ـ۲۳۲۲۲۲

سازمان مسکن پارس
مرکز اجاره بخارجیان
۸۵۳۸۵۳
۸۴۸۴۲۴
۸۵۷۵۸۵

مشاور خارجیان
اجاره بخارجیها ۸۲۴۴۱۶ و ۸۳۲۹۵۸

خانه شما رافوری به خارجیان اجاره می‌دهیم تلفن۶۲۲۰۶۵و۶۲۰۱۰۷

ویلا و آپارتمان بخارجیان ـ ۸۵۰۵۵۶
۱ـ آ ـ ۴۲۰۶۳

مؤسسه امور خارجیان
مرکز اجاره تخت جمشید جنب بهار ۵۰۳
۷۵۱۷۸۲ـ۷۵۲۳۵۸

موسسه ایفل
اجاره بخارجیان ۸۵۹۹۶۰

موسسه ظفر ZAFAR
اجاره فوری
خانه بخارجیان اجاره میدهیم
تلفنهای ۲۲۷۷۴۶ ۲۲۸۵۸۹

سازمان نیازمندیهای ونوس
تلفن ۶۲۷۲۹۴ـ۶۱۳۷۴۶
مرکز اجاره ـ خرید وفروش هرنوع منزل ـ آپارتمان

اجاره بخارجی و ایرانی از ۴ تا ۵۰ اطاقه
۸۴۲۸۸۴

اجاره ویلا و آپارتمان بخارجیان فوری
تلفن: ۸۵۹۹۸۸

سازمان کورش
۸۳۵۱۲۰ ـ ۸۲۹۷۶۶
اجاره منازل بخارجیان

اجاره بخارجیان وزیری
۸۴۶۱۶۳
۸۵۶۱۷۴
۸۳۳۹۱۲
۶۵۶۹۵۷

آژانس بین‌الملل
۸۳۰۸۴۱ ـ۸۳۰۸۴۲ ـ
اجاره هر نوع مستغلات مبله‌وغیر مبله به‌خارجیان

۲۴ ساعته
اجاره بخارجیان
سازمان نیازمندیهای بین‌المللی
فرخ
باده سال تجربه
۲۳۸۷۹۹ـ۲۳۹۱۱۸

آژانس فارنر
ازتجربه وآشنائی‌ماباشرکت‌های خارجی برای اجاره‌دادن‌ویلاهاو آپارتمان های خود استفاده نمائید تلفن ۸۴۷۹۹۸
۱ـ۲۰ آ ـ ۲۰۳۱۵

سازمان خدمات تهیه مسکن
مرکزاجاره بخارجیان ـ ۹۳۶۲۷۸

تعدادی ویلا و آپارتمان برای خارجیان شرکت احتیاج است تلفن ۲۹۲۹۸۲

آژانس سی ساند ـ ار
اجاره بخارجیان۸۴۹۶۲۵

سازمان نیازمندیهای خارجیان
خانه‌شمارا اجاره میدهد
۸۲۳۱۵۵ ۸۲۳۹۳۹
۸۳۸۱۰۶

موسسه کیو
۲۸۵۶۸۵
۲۸۵۳۸۰
مرکز اجاره بخارجیان

پیشتاز
پیشتاز اجاره بخارجیان
۳۱۷۷۴۲ـ۳۹۱۰۵۵

شرکت هماهنگی خدمات
شخصا یا توسط آژانس مورد نظر مشخصات دفاتر کارومحل‌ـ های سکونی را منحصرا برای اجاره بخارجیان بدایره منازل این شرکت‌اعلام‌فرمائید ۶۲۲۴۷۰ ۶۲۲۴۳۰

NCOA
Service Center
(انجمن خارجیان مقیم ایران)

خانه ویلا و اپارتمان‌شما رافورا اجاره میدهد تلفن ۲۳۵۳۷۸ واز ۵تا۸ بعدازظهر ۷۹۵۹۸۹

آژانس هایلند
مرکزاجاره بخارجیان
تلفن ۸۴۶۱۶۳ـ۸۵۶۱۷۴

نیازمندیهای اطلاعات

برای دادن آگهی تلفنی باشماره‌های ذیل تماس حاصل فرمائید

تلفنهای: ۳۱۱۲۲۵-۳۱۱۲۲۴

استخدام

تعمیرگاه حقیقت
بچندنفر کارگر گلگیرساز ونقاش اتومبیل باسابقه کار نیازمندیم تلفن ۲۳۸۵۳۸

سکرتر
آشنا بتایپ فارسی بطور تمام وقت استخدام می گردد تلفن ۲۳۰۳۰۴

راننده
جهت کارگاه ساختمانی تهران مورد نیاز است تلفن ۸۴۷۲۹۷

حسابدار و انباردار
بیك نفر فوق دیپلم که به امور حسابداری و انبارداری آشنایی کامل داشته باشد فوری مورد نیازاست. تلفن۸۴۷۲۹۷

بیکنفر دوشیزه یا بانو باسوادجهت‌خشکشوئی نیازمندیم تلفن۷۵۷۴۹۱

نیازمند به دونفر تکنیسین
یا دیپلمه با تجربه‌جهت سر پرستی کارگاه ساختمانی کسانی که وسیله نقلیه داشته باشند حق تقدم‌خواهند داشت مراجعه از ساعت ۶ الی ۸ بعداز ظهر تلفن ۸۲۲۹۹۱ و ۸۲۳۵۹۱

موسسه تی.تی.اس
به تعدادی راننده پایه یك و دو نیازمند است آدرس :خیابان آیزنهاور ۲۱ متری جی

به‌یکنفر دوشیزه‌یابانوی ساکن حوالی آیزنهاور که بتایپ‌فارسی آشنائی داشته و بتواند به تلفن پاسخ دهد نیازمندیم به تلفن ۱۷ و۹۷۵۰۱۶ – رجوع شود.

استخدام دبیر ریاضیات فیزیك شیمی لیسانس ببالا ۸۳۳۳۱۹

بچندنفر وردست‌پیراهن مردانه نیازمندیم تلفن ۳۰۴۸۷۱

بیك نفر دوشیزه، یابانو جهت کار در مطب دندانپزشکی‌احتیاج‌است تلفن ۶۲۵۱۳۸

دونفر کارگر ساده با حقوق مکفی جهت آشپزخانه رستوران روزنامه اطلاعات مورد نیاز است داوطلبین به اداره حفاظت مراجعه نمایند.

مهندس راه و ساختمان باتجربه به راهسازی‌حداقل ۲ سال برای نظارت در خارج‌از تهران‌ایرانشهر شمالی خیابان کامیار شماره ۱۹

تعدادی راننده موردنیاز است- ۹۲۹۴۷۰
آ– ۲۹۰۷۸

کمك حسابدار
دیپلمه یا فوق دیپلم با معافی دائم تمام وقت مورد نیازاست تلفن ۲۳۳۳۹۸

نقشه‌کش با سابقه استراکچر استخدام می شود
مهندسان مشاور بنیان تلفن۸۹۶۷۸۵–۸۹۳۶۵۲

مهندس‌سیویل‌تاسیسات برق با سابقه بیش از۳ سال جهت نظارت.
مهندسان مشاور بنیان تلفن۸۹۶۷۸۵–۸۹۳۶۵۲

کدبانوی منزل
یکنفر بانو جهت اداره اموریک خانواده سه نفری بطور شبانه روزی باضامن استخدام میشود از ۵ بعدازظهر ببعد تلفن – ۹۳۱۲۱۳
۱–۳ آ– ۲۹۱۰۸

بیك پرستار زن باتجربه جهت نگهداری ازیک بچه یکسال ونیم باحقوق مکفی نیازمندیم تلفن – ۸۳۶۴۶۴
۱–۲ آ– ۲۹۱۰۰

استخدام مسئول عینك‌سازی
باحقوق مکفی . ایران عینک کرمانشاه خیابان سپه صندوق پستی ۹۰
۱–۱۰ آ– ۹۳۹۷

بچندنفرکارگرساده‌جهت‌کارخانه نیازمندیم تلفن ۶۶۹۲۹۳
آ– ۲۸۸۹۳

پرستار
خانمی مهربان و باتجربه برای نگهداری یك بچه کوچك نیازمندیم تلفن ۶۸۴۹۵۷

کارگر زن
که از عهده اداره کردن یك‌خانواده دونفره‌برآید تمام وقت یا بعد ازظهر ها از ۴ تا ۷ صبح روز بعد مورد نیاز است. ۶۵۲۷۹۵

آشپز
آشپز خوراك پز – شیرینی پز خیلی خوب باضامن معتبر برای‌منزل استخدام میشود – خواهشمند است باتلفن شماره ۲۸۲۵۴۹ تماس بگیرند.

لوله‌کش برقکار کانال‌ساز
چندنکار استخدام میشود تلفن – ۸۵۷۹۸۳
آ– ۲۹۳۷۲

شرکت کالری به همکاری افراد زیر نیازمند است .
۱– تکنیسین برق با حداقل یکسال سابقه کار یکنفر.
۲– سرپرست کارگاه ساخت قطعات باتحصیلات حدود دیپلم یکنفر.
۳– تلفنچی مرد باتحصیلات حدود سیکل یکنفر.
جاده آبعلی ۱۳۰۰ متر بالاتراز سرامتهران‌پارس تلفن۷۸۱۹۴۷
۱–۲ آ– ۲۰۴۳۵

بتعدادی کارگر سرویس کاروکانال‌ساز نیازمندیم تلفن ۳۴۴۶۸۰

بچند نفر کارگر نصب و سرویس کولر وآبگرم کن نیازمندیم تلفن ۶۵۳۰۵۱

راننده دو شخصی با ضامن معتبر باکلیه مزایا برای کارخانه احتیاج است تلفن ۹۵۱۹۳۰

سرایدار با ضامن معتبر برای کارخانه با کلیه مزایا احتیاج است تلفن ۹۵۱۹۳۰

شرکت C.M.H
تعدادی دختر فروشنده و بازار یاب پسر ودختر دبیرستانی باحقوق‌مکفی تمام وقت و نیمه وقت مورد نیاز است تلفن ۳۵۹۲۰۰

تعدادی نقشه‌کش ومترور جهت‌کار در همدان و کرمانشاه استخدام میشوند متقاضیان با راهنمای شماره ۳۹۳ روزنامه اطلاعات مکاتبه نمایند.

یکنفر دیپلمه باشرایط زیر
۱– حداقل ۳سال سابقه‌حسابداری
۲– حداکثر سن ۳۵ سال
۳– دارای برك خاتمه‌خدمت نظام یابرك معافی
۴– دارا بودن‌یك میلیون ریال تضمین ملکی با حقوق کافی استخدام میشود
کسانیکه انگلیسی‌بدانند بر سایرین مقدم‌خواهند بود واجدین شرایط به تلفن ۸۲۴۹۸۳ مراجعه فرمایند. ۱–۲

یکنفر مرد مجرد بامعلومات در حدود ۹ متوسطه‌که‌دارای برگ معافیت یاپایان خدمت داشته باشد برای کار شبانه مورد نیاز است طالبین از ساعت ۴ تا۷ بعدازظهر به تلفن ۶۶۴۲۸۸ مراجعه نمایند.
۱–۲ آ– ۲۹۱۲۸

چند نفر خیاط سری‌دوز زنانه مورد نیاز است ۹۳۷۱۵۶

بیك دوشیزه یابانوی‌که‌بماشین نویسی فارسی تسلط کامل داشته باشد نیازمندیم داوطلبین به آدرس سه راه شاه کوی گودرز ساختمان جلوه طبقه سوم شماره ۳۱ یابه تلفن – ۶۴۱۰۶۸ مراجعه نمایند.
۱–۲ آ– ۲۹۰۵۴

استخدام نظافتچی مرد تمام‌وقت باحقوق مکفی‌نیازمندیم۷۹۵۷۵۹
۱–۲ آ– ۲۹۲۱۸

بچند نفر دوشیزه یابانو جهت بسته بندی نیازمندیم باتلفن – ۷۶۳۹۴۳ از ساعت۸تا۱۰صبح تماس بگیرید
۱–۳ آ– ۲۹۰۰۵

استخدام نظافتچی
به‌تعدادی کارگر نظافتچی زن و مرد تمام وقت نیازمندیم تلفن ۷۵۵۷۷۹

باحقوق مکفی استخدام شوید
۱– خانم آرایشگر کیسو دو نفر
۲– خانم ماشین نویس فارسی و بایگان دونفر
۳– پیشخدمت و نظافتچی زن یا مرد۲نفر همه روزه حتی جمعه به آدرس زیر مراجعه فرمائید .جاده قدیم شمیران چهار راه‌حقوقی نبش کوچه زرین پلاك۱ طبقه اول

استخدام
شرکتی دونفر کارمند و یک کمکحسابدار و چندنفرفروشنده زن ومرد جوان برای تمام وقت استخدام مینماید خیابان ویلا مقابل دامغان ساختمان ۴۸طبقه دوم جنگ نور.
۱–۲ آ– ۲۹۱۳۹

دوشیزه یا بانوئی‌ماشین نویس و آشنا به امور تزئیناتی با حقوق مکفی استخدام می شود. شرکت تزئینات شب‌نور تلفن ۷۹۸۱۶۶

دوشیزه منشی برای مطب تلفن ۶۴۲۴۴۵
۱–۳ آ– ۴۶۷۰۰

یکنفر زن وشوهربدون بچه‌برای کارهای خانه و سرایداری مورد نیاز است تلفن ۲۹۲۱۵۲
۱–۲ آ– ۲۹۲۰۴

کمك آشپز پیتزا و دو نفر گارسون مورد نیاز است ۸۲۳۸۱۳

به دو نفر خانم ورزیده جهت فروشندگی لوازم آرایش و دو خانم جهت صندوق داری مورد نیاز است به‌داروخانه‌پاسکال جاده قدیم شمیران – روبروی خیابان تخت‌طاوس مراجعه شود.

پرستار بچه
برای نگهداری بچه یکسال‌و نیمه به پرستار شبانه روزی باحقوق مکفی نیازمندیم تلفن ۶۴۳۶۰۸
۱–۲ آ– ۲۹۱۸۹

شرکت داروئی بیکنفر ویزیتور تمام وقت جهت تهران با شرایط زیر نیازمنداست
۱– داشتن دیپلم ششم طبیعی
۲– برك خاتمه خدمت یا معافی
۳– سن بین ۲۰ تا ۳۰ سال
۴– داشتن گواهینامه رانندگی
از متقاضیان خواهشمند است به آدرس خیابان وزراء خیابان دوازدهم پلاك ۳۸ طبقه‌سوم‌مکاتبه نمایند.

استخدام
متخصص فروش‌لوازم آرایش (زن)
کمك دارو ساز (زن یا مرد)
فروشنده کالای عمومی (زن یا مرد)
نظافتچی (زن یامرد)
داروخانه ، دراك‌استور ویلا
تلفن۸۳۶۲۴۷–۸۳۵۰۹۰

کارگر زن
بچند نفر دوشیزه یا بانو جهت‌کاردر کارخانه صنعتی و تولیدی حدود میدان خراسان خیابان خاوران نیازمندیم تلفن ۳۵۲۴۶۹

یك دوشیزه یا بانوبرای منشیگری که ماشین نویسی هم بداند و یك نفر راننده مجرب – استخدام میگردد. تلفن ۸۴۰۲۲۲

به‌مهندس راه‌وساختمان جهت کارگاه شیراز و اصفهان احتیاج است با تلفن ۸۳۸۴۱۴ و ۸۲۷۰۱۷ تماس گرفته شود

آرایشگاه زنانه
بهکارگر متخصص درجه یک دائمی برای کار دربهترین آرایشگاه زنانه شمال‌شهر با حقوق ومزایای فوق‌العاده‌جالب نیازمند است تلفن ۸۴۲۶۴۲ – ۸۵۷۹۷۲
آ– ۲۹۳۴۲

یکنفرآشپز ایرانی و فرنگی شبانه روز – نیازمندیم تلفن۲۸۰۵۲۸

بچند کارگر چرخکار، وردست شب‌کاردانه‌گیر و یکنفر منشی که دارای سیکل باشد مورد نیاز است‌خیابان‌پهلوی‌مقابل فروشگاه کورش کوچه نوربخش شماره ۱۴تلفن ۸۹۱۷۷۴

مهندس ماشین‌ساز
برای ساخت ماشین‌آلات ساختمانی (دامپروبتونیر)بیکنفر مهندس ماشین‌ساز برای کار در شهر قم نیازمندیم تلفن۹۳۸۰۳۰
۱–۲ آ– ۲۷۳۱۳

به‌تعدادی خانم ویزیتور
نصف روز یاتمام روز باحداقل مدرک ششم ابتدائی نیازمندیم خیابان شاه ساختمان آلومینیوم طبقه پنجم شماره ۵۴۴
آ– ۱۸۷۶۳

استخدام فوری
سفارت لهستان برای یکمترجم انگلیسی بزبان لهستانی یا انگلیسی بزبان فارسی احتیاج دارد. لطفا بسفارت‌لهستان‌مقابل سینما تخت جمشید- پلاک۱۴۰ مراجعه کنید.
۱–۲ آ– ۱۹۱۸۱

ماشین نویس مرد
تعدادی ماشین‌نویس فارسی‌مرد نیازمندیم کسانی که به ماشین آی‌بی‌ام آشنائی داشته باشند مقدمند تلفن ۶۶۰۶۳۶
آ–۲۹۳۰۳

استخدام کارمندمرد
باآشنایی به ماشین‌نویسی‌فارسی و لاتین برای تمام وقت نیازمندیم تلفن ۸۴۹۶۵۲ – ۸۵۳۵۸۵
۱–۲ آ– ۲۹۳۱۶

سازمان پزشکی به‌یکنفر کارمند مرد با معلومات در حدود ۹متوسطه‌برای کار شبانه نیازمند است طالبین از ۴ تا ۷ بعداز ظهر بوسیله تلفن – ۶۶۴۲۸۸ مراجعه‌نمایند.

شریک

شریك
به یك خانم یا آقا با سرمایه بیش‌از صدهزار تومان نیازمندیم .تلفن ۶۳۹۱۷۱

شریک
بیك نفرشریك‌باسرمایه ۳۰۰ هزار تومان ببالا نیازمندیم تلفن۶۶۳۴۶۸

جویای کار

راننده دو همگانی خارج ازشهر باشهرستانها آماده کار است تلفن ۳۱۸۵۵۹
۱–۲ آ– ۱۹۱۸۹

راننده ۲ همگانی باسواد متاهل سابقه کار ۱۴ سال سن ۴۵ ساله جویای کار راهنمای ۳۹۸ تلفن ۳۱۱۰۸۰ روزنامه‌اطلاعات
آ– ۱۹۳۰۵

تنظیم دفاتر حسابداری بطور کنتراتی فقط در بازار ۵۳۳۶۰۰

گمشده

جون پایان نامه موقت پزشکی اینجانب پوراندخت صادقی صادره از دانشگاه ملی مفقود شده لذا از درجه اعتبار ساقط میباشد.
آ– ۹۵۴۵

کارنامه تاکسی اینجانب عباس مینائی فرزند جمعه بشماره – ۱۶۵۵ از تاریخ ۲۳ر۱۰ر۵۴ مفقود از یابنده خواهشمنداست باتلفن ۹۵۶۹۲۷ تماس بگیرید.
آ– ۲۹۳۵۴

کارنامه شماره ۰۳۷۸ شرکت تعاونی تاکسیرانی تهران‌تاکسی شماره ۲۸۳۶۳ بنام نوروزلطفی مفقود شدمیابندمبشرکت تعاونی واقع در میدان کندی تحویل نماید.
آ– ۱۹۲۱۳

شش برگ چک از شماره – ۱۸۵۴۹۹ تا ۱۸۵۵۰۰ بانک پارس شعبه گلوبندک از حساب ۴۹۹ اینجانب‌زین‌العابدین‌یاسری مفقود شده واز درجه اعتبار ساقط است.
آ– ۱۹۱۳۹

شرکت تیتان استخدام میکند
۱– سرپرست تراشکاری یکنفر
۲– تراشکار درجه ۱و۲ سه نفر
۳– آهنگر درجه ۱ و۲ ده نفر
۴– جوشکار درجه ۱و۲ ده نفر
متقاضیان میتوانند به نشانی جاده‌مخصوص کرج بعداز پل سه‌راه مهرآباد کوی سوم بیمه جنب کارخانه آماوشوکومارس پلاك ۱۰ یابه تلفنهای ۹۵۱۹۴۶ و۹۵۳۰۷۲ مراجعه نمایند.

قبول نماینده‌فعال
کارخانجات روغن نباتی نرگس شیراز درشهرستانهائی که نماینده نداشته باشد نماینده فعال‌می‌پذیرد.
تلفن تهران ۸۳۵۹۰۰ یمین کاشانی

استخدام
بیك نفرآقای فعال‌وآشنابامورادارات‌مختلف‌جهت تماس با سازمانها و منظوررفع نیاز های اداری با حداقل ۳۰سال سن نیازمنداست .
آشنایان بزبان‌انگلیسی حق تقدم دارند تلفن ۶۹–۸۳۶۰۶۵ داخلی۴۴موسسات گوناگون به

آگهی استخدام
کارخانه شیر پاستوریزه کرمانشاه برای خدمت در کارخانه واقع در بیستون احتیاج به یکنفر مسئول فنی که دارای تحصیلات لیسانس یا دکترا در رشته های‌دامپزشکی یادارو سازی یا مهندس شیمی و یا علوم تغذیه باشدداود.
از داوطلبان خواهشمند است تا آخر روز۲۰ اسفند ماه ۱۳۵۴ درخواستهای خود را همراه با فتوکپی‌مدارك تحصیلی و حقوق پیشنهادی‌خود بدفتر مرکزی شرکت واقع در خیابان تخت – جمشید ساختمان شماره ۵۹۳ تهران ارسال نمایند تا از افراد واجد شرایط برای مصاحبه دعوت بعمل آید . ۱–۲
شرکت سهامی شیر ولبنیات

بتعدادی جوان دیپلمه سربازی کرده و یامعاف که دارای گواهینامه رانندگی پایه ۲ شخصی و محل سکونت آنها محدوده ۲۴ اسفند تا میدان فردوسی و میدان ولیعهد تامیدان باغشاه باشد برای امور گمرکی نیازمندیم .
متقاضیان بخیابان شاهرضا نبش خیابان رازی جنب پارك ولیعهد (تئاتر شهر) ساختمان نیکخواه طبقه سوم شرکت نیك اندیش مراجعه نمایند .

آگهی استخدام
تعدادی شوفاژکار با حقوق مکفی استخدام میشود .
تلفن ۸۹۶۸۸۷ خیابان پهلوی جنب سینما آتلانتیك کوچه خورشید شماره ۱۹ر۱

گروه صنایع ساختمانی
افراد زیر را با حقوق و مزایای مکفی استخدام مینماید .
۱– جوشکار – برشکار – فلزکار با حداقل ۴ سال سابقه کار
۲– لوله‌کش واپراتور دیك بخار با حد اقل ۳ سال سابقه کار
۳– برقکار با حداقل ۳ سال سابقه کار در واحد های تولیدی و صنعتی
۴– نگهبان و کارگر ساده
شرایط : حداکثر سن ۳۵ سال
دارا بودن برك خاتمه خدمت یا معافیت‌دائم.
آمادگی کار بطور نوبت کاری
دارای گواهینامه ششم ابتدائی یا پیکار
متقاضیان میتوانند بنشانی سه راه آذرین ساختمان بانك پارس طبقه سوم اداره گروه مراجعه نمایند .

شرکت ایرتویا
نمایندگی تویوتا درایران بافراد زیر نیازمند است :
۱–۲ نفر مکانیك
۲– کارگر فنی لوله‌کشی کامیون
۳– ۲ نفر کارگر فنی مونتاژ کامیون
۴– یکنفر کارگر برقکار
۵– ۲ نفر کارگر گلگیرساز
۶– ۲ نفرکارگر فنی مونتاژبا سابقه جهت کنترل
۷– یکنفر کارگر جهت رساندن قطعات
لطفا بشرکت ایرتویا:
خیابان بهار جنوبی شماره ۵۳ آقای فرشچی مراجعه میشود ۱–۳

استخدام
یك شرکت بزرك ساختمانی جهت کارگاه های خود در شهرستان ها احتیاج به مهندس در رشته های ساختمان- سیویل -مکانیك با حداقل ۵ سال سابقه کار اجرائی دارد تلفن ۶۹–۸۳۶۰۶۵ داخلی ۴۴

SOOFER Co.

آگهی استخدام
شرکت سوفر دو نفر تکنیسین‌فنی مکانیك و آلکتریك را با حقوق‌مکفی فورا استخدام مینماید
جهت مصاحبه با تلفنهای ۸۳– ۶۶۰۵۸۰ با آقای مهندس میناسیان تماس بگیرید.

آگهی استخدام
انجمن توانبخشی بمنظور تکمیل کادرموردنیاز پزشکی واحد های تابعه خود بچند نفر پزشك عمومی نیازمند است
متقاضیان میتوانند همه‌روزه‌باستثنای ایام تعطیل بامور پرسنلی انجمن واقع در خیابان شاهرضا – بین کالج وویلا –کوی سرشار – شماره ۳۴ مراجعه نموده و یا با آدرس فوق مکاتبه نمایند م‌الف ۲۴۵۴۴ ۱–۳

شرکت‌سهامی(عام) بی.اف گودریچ ایران به کارمندان ذیل نیازمنداست
۱– کارمند تدارکات
دانستن زبان انگلیسی ، وارد به امورگمرکی، حداقل ۳ سال سابقه کار.
۲– کارمند ارشد کارگزینی
حداقل ۵ سال‌سابقه کار ، وارد به امور پرسنلی ، دانستن زبان انگلیسی . حداکثر سن ۳۵ سال.
متقاضیان به کارگزینی شرکت واقع درخیابان آیزنهاور جنب کمپانی ژیان مراجعه نمایند.

استخدام مترجم
یکنفر مترجم مرد که از عهده ترجمه زبان ایتالیائی بفارسی بخوبی برآید برای اقامت‌در اصفهان و همکاری با مهندسین ایتالیائی در یك کارخانه تولیدی مورد نیاز است از طالبین خواهشمند است با ذکر مشخصات کامل به آدرس زیر مکاتبه فرمایند :
تهران –خیابان سپند شماره۱۱ نبش خیابان ایرانشهر – شرکت نیلو سهامی خاص

آگهی استخدام
شرکت کفش ولاستیك سازی جم
به یك نفر متصدی دیك بخار با ۳ سال سابقه کار نیازمند است .
داوطلبین به‌کارگزینی شرکت کفش جم درکیلومتر ۲۴ جاده مخصوص کرج از ساعت ۸ الی ۱۶ مراجعه نمایند .

ESB — RAY-O-VAC

آگهی استخدام
کارخانه باطری سازی ری. او . واك واقع درشهرصنعتی البرز– قزوین به افراد زیر نیازمند است :
۱– سرپرست فنی ۳ نفر باسابقه‌کار
۲– مکانیك دستگاههای تولیدی ۵ نفر با سابقه کار
۳– کارمند جهت کار در لابراتوار با معلومات حدود دیپلم ۳نفر
متقاضیان باید دارای برك معافی و یا خاتمه خدمت بوده وحداقل سن آنها۲۲ سال باشد واجدین شرایط میتوانند بکارگزینی کارخانه باطری سازی ری.او.واك واقع‌درشهر صنعتی البرز –قزوین مراجعه و یا با صندوق پستی. شماره ۱۷ قزوین مکاتبه نمایند. ۱–۲

آگهی استخدام
شرکت سهامی ترابری زمینی برای تکمیل کادر انبارداری‌خوددربندرعباس .بندرشاهپور. تهران . نیازمند به چهار نفر انباردار فنی که دارای شرائط زیر باشند نیازمند ست .
۱– دارای دیپلم متوسطه فنی .ریاضی.طبیعی
۲– گواهینامه تخصصی در رشته‌انبارداری‌فنی
۳– حداقل پنج سال سابقه کار
۴– داشتن تضمین ملکی
۵– آشنا بودن بزبان انگلیسی
واجدین شرایط میتوانند با دردست داشتن مدارك فوق حداکثر تا ۱۵ر۱۲ر۵۴ بامورادارای شرکت واقع درخیابان‌امیرآباد شمالی روبروی دانشکده اقتصاد مراجعه نمایند.
م‌الف ۲۴۸۲۱ ۱–۲
شرکت سهامی ترابری زمینی

اخذپذیرش تحصیلی
دبستانی – دبیرستانی- دانشگاهی تا درجه دکترا از اکثر کشورهای خارج در کوتاهترین مدت ، مدت ۱۰ روز ».
تورهای تحصیلی تابستانی در انگلستان ، حداقل سن ۸ سال تمام» – ترجمه مدارك رسمی و غیررسمی در ظرف ۴۸ ساعت دفتر منصوری نشاط خیابان پهلوی بالاتر از چهارراه امیراکرم ساختمان کیان طبقه سوم .

عمره نوروزی‌وزیارت‌اماکن‌متبرکه
بمدیریت‌حاج‌مرتضی
آقائی‌تبریزی
حرکت ۲۵ اسفند تلفن‌های ۳۷۴۶۵۰و ۳۵۳۹۰۰ .
ازکسانی که تاکنون گذرنامه خودرا ارائه نداده‌اند‌خواهشمند است تا دهم اسفند‌تحویل‌دهند.
ضمنا ماتولد حضرت رسول«ص» در مدینه منوره خواهیم بود.

حج‌عمره‌وزیارت‌شام
دیداری از شهر توریستی جده حرکت ۲۷ اسفند مدت ۲۱ روز به مدیریت حاجی ابوالقاسم جعفری، بوذرجمهری غربی درخونگاه فرش کاشانی تلفن ۵۳۹۴۴۹و ۷۹۶۹۱۰

آگهی مزایده
سفارت ایالات متحده آمریکا مقداری اثاثیه منزل و دفتری را از طریق مزایده بفروش می رساند . اجناس‌فوق را میتوان روزهای دوشنبه ۱۱ اسفند الی پنجشنبه ۱۴ اسفند ماه ۱۳۵۴ همه روزه بین ساعات ۸ صبح الی ۴ بعدازظهر درمحوطه سفارت آمریکا واقع در خیابان تخت جمشید – کوچه آمریکا – کوچه بیژن رویت نمود .
پیشنهادات واصله دو روز بعدباز ونتیجه اعلام خواهد شد. بدیهی است پرداخت کلیه عوارض متعلقه در صورت تعلق گرفتن بعهده خریداران خواهد بود. ۱–۳

کواکو
لوله‌کشی گاز دقیقترین کاردر ساختمان‌ها و کارخانجات توسط‌باسابقه‌ترین مهندسین و متخصصین‌طبق استانداردهای شرکت ملی گاز ایران تلفن ۸۲۷۲۲۲ و ۸۲۷۳۲۳ داخلی ۲۳یا ۸۲۳۲۸۸

نیازمندیهای اطلاعات

برای دادن آگهی تلفنی باشماره‌های ذیل تماس حاصل فرمائید

تلفنهای: ۳۱۱۲۲۵-۳۱۱۲۲۴

شرکت سهامی خاص پارس متال

استخدام مینماید

۱ـ افرادی با مدرک سیکل ببالا، افرادباسابقه در مورد (کنترل‌کمی) ارجحیت دارند ۴ نفر
۲ـ دیپلم یا فوق‌دیپلم فنی که بتواند از عهده ترجمه کتب فنی انگلیسی برآید ۱ نفر
۳ـ دیپلم یا بالاتر با سابقه کار در مورد برنامه‌ریزی صنعتی ۱ نفر
۴ـ راننده با گواهینامه پایه ۲ شخصی ۴ نفر
متقاضیان میتوانند همه روزه‌غیراز ایام‌تعطیل از ساعت ۷ صبح الی ۴ بعدازظهر به کارگزینی کارخانه شرکت سهامی خاص پارس متال واقع در جاده مخصوص کرج کیلومتر ۸ جنب‌ایستگاه شهوند خیابان رنگین مراجعه فرمایند

آگهی استخدام

شرکت ایمپرجیلوتسا
بمنظور تکمیل نیروی‌انسانی خود تعدادی دیپلمه فنی درشته ساختمان «که قادر بخواندن نوشتن زبان‌انگلیسی باشند ازطریق مصاحبه باحقوق‌مکفی برای خدمت در یکصد کیلو متری‌جاده تهران هراز استخدام مینماید. داوطلبین‌می توانند بادردست داشتن‌مدرک تحصیلی همه‌روزه ازساعت ۸ الی ۱۷ بدفتر مرکزی کارگزینی شرکت‌واقع دربلوار الیزابت خیابان هماکوچه هفتم‌پلاک ۹۳ مراجعه فرمایند.
شرکت ایمپرجیلوتسا

شرکت الکتروکس به یك ماشین نویس فارسی ولاتین نیازمنداست لطفا با آدرس خیابان تخت جمشید مقابل سفارت آمریکا شماره ۳۵۱ مراجعه نماید. تلفن ۸۲۲۹۷۸

کارخانجات پارس‌الکتریك (شرکت سهامی عام) برای کار تمام وقت بهمکاری افراد زیر نیازمند است.

۱ـ آنالیست ارشد کدگزاری مواد تولیدی
لیسانس ریاضی، علوم یا فیزیك باسه سال سابقه کار در تدارکات یاکدگزاری یا استاندارد نمودن کالا، آشنا بزبان انگلیسی یاآلمانی

۲ـ زمانسنج
دیپلم یا فوق دیپلم فنی با ۲ سال سابقه کار مشابه در کارخانجات تولیدی.

۳ـ تکنیسین الکترونیک
دیپلم یا فوق‌دیپلم الکترونیك با ۲ سال سابقه کار در کارخانجات تولیدی.

۴ـ حسابدار
دیپلم متوسطه بایك سال سابقه کار حسابداری.

۵ـ متریال هندلر
دیپلم متوسطه بایکسال سابقه کار های تولیدی وانبار وبرنامه ریزی، آشنا بزبان انگلیسی.

شرایط عمومی
دارا بودن برگ خاتمه خدمت یا معافیت دائم.
از کلیه افراد واجد شرایط دعوت می‌شود همه‌روزه بین ساعات ۸ الی ۱۲ صبح و ۲ الی ۴ بعدازظهر (پنجشنبه‌ها فقط ۸الی ۱۲ صبح) به کارگزینی شرکت واقع در خیابان آیزنهاور ایستگاه‌شاوب‌لورنس‌شماره ۵۶۳ مراجعه‌فرمایند

گروه صنعتی
بهار
(زاگرس)

استخدام میکند
۱ـ تعدادی برق‌کار صنعتی با سابقه کار و برگ معافی غیرپزشکی
۲ـ تعدادی کمك حسابدار
داوطلبین به جاده مخصوص کرج کیلو متر ۲۲ یا دفتر مرکزی خیابان نادری‌پاساژگیوتلفن ۹۷۰۰۲۲ و ۵ـ ۳۱۱۳۴۱ مراجعه نمایند.

آگهی استخدام

انجمن توانبخشی بمنظور تکمیل کادر مورد نیاز واحد های تابعه خود عده‌ای کارمند با شرایط زیر استخدام مینماید:
۱ـ مسئول تغذیه لیسانس تغذیه
۲ـ مسئول رختشویخانه ششم متوسطه‌با دو سال سابقه کار
م‌الف ۲۴۵۴۵ ۱ـ۳

شرکت سهامی الکتریك استورج باطری ایران استخدام میکند

۱ـ ۳۰ نفر کارگر ساده مرد
سن ۱۸ الی ۳۵ سال تحصیلات ششم‌ابتدائی
۲ـ ۱۵ نفر کارگر ساده زن
سن ۱۸ الی ۲۵ سال تحصیلات‌ششم‌ابتدائی
متقاضیان به کارگزینی شرکت واقع‌درکیلو متر ۱۴ جاده مخصوص‌کرج کارخانه ری.او.واك مراجعه نمایند.

تحصیلدار

دو نفر تحصیلدار متاهل با مزایای فوق‌العاده و حقوق خوب استخدام میشوند. حداقل‌معلومات سیکل اول. دارای معافی. حداکثر سن ۳۰ سال دارای تضمین و وسیله نقلیه.
جاده قدیم شمیران بالاتر از سه‌راه‌ضرابخانه انتهای کوی لاجوردی ـ کارخانه بلنداکس

آگهی استخدام

مهندسین مشاور دولتی به همکاری چندین نفر مهندس راه و ساختمان (لیسانس یافوق لیسانس) با حداقل ۲ سال تجربه نیازمند می باشد
واجدین شرایط میتوانندمستقیما به آدرس: تهران ـ خیابان سپهبد زاهدی خیابان هما شماره ۳۸ مراجعه یا با شماره های تلفن: ۸۳۹۰۳۰ـ۳۶ اداره کارکنان تماس حاصل فرمایند. م‌الف۲۴۵۴۶ ۱ـ۲

به یك نفر پیشخدمت بامشخصات زیر نیازمندیم:
۱ـ سن بین ۲۵ تا ۴۰ سال.
۲ـ دارای سواد حداقل تاحدود کلاس چهارم‌دبستانی
۳ـ دارای برگ خاتمه خدمت وظیفه یابرگ معافی غیر پزشکی ازخدمت قامبرده.
۴ـ دارای حداقل یکسال سابقه درکار پیشخدمتی.
داوطلبان حائز شرائط تقاضای دست نویس خود را به صندوق ۴۴۳۸ تهران ارسال دارند.

شرکت مدرن تکنیك به‌منظور تکمیل نمودن کادر دفترداری وحسابداری خود تعدادی خانم یا آقا باشرایط زیروحقوق مکفی استخدام مینماید
۱ـ حداقل تحصیلات دیپلم
۲ـ حداقل یکسال سابقه کار موثر
واجدین شرایط میتوانند باتلفنهای۶و۸۵۳۲۲۵ و یا به آدرس خیابان تخت‌طاووس مقابل امیر ـ اتابك ساختمان مدرن تکنیك مراجعه نمایند.

کارخانه تولیدی واقع در تهران افراد زیر را استخدام مینماید

۱ـ جوشکار درجه یك و دو
۲ـ مونتاژکار اسکلت فلزی
متقاضیان به کارگزینی کارخانه واقع در جاده ساوه کیلو متر ۸ بعد از ایستگاه گل‌صحرا کارخانه شرکت صنعتی مدرن تکنیك مراجعه نمایند.

شرکت ساختمانی ماستیك

افراد زیر را دعوت بهمکاری مینماید.
۱ـ مهندس ساختمان ۶ نفر
۲ـ تکنسین ساختمان ۱۰ نفر
داوطلبین می‌توانند به شرکت ساختمانی ماستیك واقع در خیابان ایرانشهر شمالی‌شماره ۲۸۴ طبقه چهارم به‌آقای مهندس علیجانی مراجعه نمایند.

آگهی استخدام

یك واحدمعتبر تولیدکننده‌لوازم‌بهداشتی‌وآرایشی از یك‌گروه صنعتی‌بزرك اشخاص مشروحه زیرین را استخدام مینماید:
۱ـ یکنفر مدیر کارخانه با تحصیلات عالی (مهندس مکانیك یا صنایع) دارای دوسال‌سابقه کار مدیریت کارخانه و آشنا بزبان انگلیسی
۲ـ یکنفر مدیر فروش باتحصیلات عالی در یکی از رشته های مدیریت، بازرگانی، اقتصاد و سایر رشته های مربوطه. دارای دوسال‌سابقه کار موثر در پست مدیریت فروش یك شرکت معتبر و آشنا بزبان انگلیسی
۳ـ دونفر معاون فروش با تحصیلات عالی‌در رشته‌های بازرگانی، اقتصاد و سایر رشته‌های مربوطه و آشنا بزبان انگلیسی
۴ـ یکنفر مدیر امور اداری با تحصیلات عالی در رشته مدیریت اداری وپرسنلی دارای‌دوسال سابقه کار در امور اداری وآشنا بزبان‌انگلیسی
داشتن برك خاتمه خدمت یا معافیت دائم ضروری است.
ازمتقاضیان خواهشمنداست مشخصات‌کامل خود را با ذکر آدرس دقیق وشماره تلفن به صندوق پستی ۱۳۳۱ر۱۲ تهران ارسال‌فرمایند.

آگهی استخدام

شرکت سهامی صنایع شیر ایران به دونفر انباردار که دارای تضمین کافی بودومختصری به زبان انگلیسی‌آشناباشند نیاز داردداوطلبان استخدام میتوانند تقاضا و مدارك تحصیلی‌و شغلی خودرا وسیله پست سفارشی به آدرس کیلومتر ۷ جاده قدیم کرج شرکت سهامی صنایع شیر ایران ارسال دارند.
شرکت سهامی صنایع شیرایران
م‌الف ۲۳۸۱۰ ۱ـ۲

آگهی استخدام

وزارت امورخارجه به یکنفر ماشین نویس ورزیده فرانسه که به آن زبان آشنائی داشته باشد نیازمند است.
از داوطلبان خواهشمند است تا تاریخ ۱۵ر۱۲ر۵۴ به دفتر کارگزینی مراجعه نمایند.

استخدام
شرکت‌فرش پارس «سهامی خاص» افراد ذیل رابطور تمام وقت‌با حقوق‌مکفی استخدام مینماید.
۱ـ بایگان پرونده های مشتری باحداقل یکسال تجربه دونفر.
۲ـ راننده باگواهینامه دوشخصی باسابقه یك‌نفر
۳ـ کارگر انبار بامدرك ششم ابتدائی دونفر.
۴ـ مستخدم جهت اداره مرکزی دونفر.
متقاضیان بادردست داشتن‌مدارك لازم‌به نشانی خیابان ویلاجنوبی پلاك ۶۴ طبقه سوم مراجعه نمایند.

شرکت آنتروپوز استخدام میکند

۱ـ اپراتور رادیو (مرد) مسلط بزبان فرانسه برای خدمت در شهرستان.
۲ـ ماشین نویس‌لاتین مسلط بزبان فرانسه (برای خدمت در تهران و شهرستان)
لطفا برای تعیین وقت ملاقات و مصاحبه با تلفنهای ۲۶ـ۶۵۹۰۲۲ داخلی ۴۹ تماس گرفته شود.
آدرس: تهران ـ خیابان آناتول فرانس شماره ۹۹

حسابدار صنعتی

یك نفر حسابدار صنعتی آشنا به زبان انگلیسی با حداقل سه سال سابقه کار جهت خدمت در شهر صنعتی البرز (قزوین) موردنیاز است واجدین شرایط به شرکت سهامی ـ گلوکزان واقع در خیابان ویلا خیابان سپند شماره ۴۸ طبقه‌دوم تلفن ۸۲۴۴۶۸ ـ ۸۲۸۳۰۱ مراجعه فرمایند. ۱ـ۳

راننده

دو نفر راننده پایه دوم شخصی متاهل‌برای توزیع‌لوازم‌آرایش در تهران استخدام میشوند. حداکثر سن ۲۵ سال دارای معافی و سیکل اول متوسطه. جاده قدیم شمیران بالاتر از سه‌راه ضرابخانه انتهای‌کوی‌لاجوردی‌کارخانه‌بلنداکس

آگهی استخدام

سازمان تامین اجتماعی بمنظور تکمیل کادرواحد های خود درتهران وشهرستانها تعدادی لیسانسیه‌حقوق قضائی، حسابداری، اقتصاد، علوم‌اداری، بیمه (رشته تعاون و تامین اجتماعی)، مدیریت‌بازرگانی، علوم‌اجتماعی، روابط عمومی، آمارو انفرماتیک و اقتصاد اجتماعی راباشرائط زیر از طریق آزمون ومصاحبه بخدمت می‌پذیرد:
۱ـ حداکثرسن ۳۰ سال تمام
۲ـ دارابودن کارت پایان خدمت وظیفه عمومی‌یابرگ معافیت دائم.
داوطلبان میتوانند ازتاریخ درج این‌آگهی حداکثر تاتاریخ ۱۳ر۱۲ر۱۳۵۴ همه روزه باستثنای پنجشنبه‌هاو ایام تعطیل ازساعت ۱۲ الی ۱۶ بمنظور ثبت‌نام‌باهمراه داشتن مدارک زیر:
۱ـ فتوکپی دانشنامه لیسانس
۲ـ فتوکپی شناسنامه
۳ـ دوقطعه عکس ۴×۶
۴ـ فتوکپی پایان خدمت وظیفه عمومی یابرگ‌معافیت دائم مدیریت کارگزینی واقع درطبقه چهارم کاخ مرکزی سازمان تامین اجتماعی خیابان آیزنهاور مراجعه‌نمایند
م‌الف ۲۴۳۶۹
سازمان تامین اجتماعی

آگهی استخدام

بچند نفر دوشیزه که معلومات آنها حدود سیکل اول متوسطه باشد برای تمام وقت‌جهت انجام امور اداری استخدام میشوند، متقاضیان میتوانند همه روزه از ساعت ۴ تا ۶ بعد ازظهر به آدرس خیابان کریمخان زند چهارراه ویلا استودیو جواد مراجعه فرمایند. ۱ـ۳

استخدام راننده

تعدادی راننده پایه یك جهت خدمت درسدلار واقع در یکصد کیلومتری تهران باحقوق‌مکفی استخدام میشود داوطلبین به‌آدرس خیابان بلوار الیزابت خیابان هما کوی هفتم پلاك ۹۳ کارگزینی شرکت ایمپرجیلوتسا مراجعه نمایند.

استخدام ماشین نویس

دفتر مرکزی دانشگاه گیلان بیکنفر ماشین نویس با تجربه نیازمند است داوطلبان‌میتوانند همه روزه باستثناء ایام تعطیل با تلفن۶۶۷۹۸۸ تماس حاصل کنند.

استخدام سکرتر

شرکت اینترنشنال هاوزینك ایران احتیاج به سکرتر وارد به ماشین‌نویسی فارسی و لاتین با سابقه‌کاردارد متقاضیان میتوانند به تلفنهای: ۳ـ۶۲۵۶۹۲ یا به آدرس خیابان آبان شمالی بالاتراز اداره گذرنامه شماره ۱۰۴ مراجعه فرمایند.

آگهی استخدام

گارد جاویدان‌شاهنشاهی تعدادی عیر نظامی را با حقوق و مزایای‌مکفی جهت خدمت در تهران استخدام می نمایدواجدین‌شرایط بادردست‌داشتن مدارك تحصیلی و شناسنامه‌عکس‌دار و۶ قطعه عکس ۴×۶ همه روزه بجز روز های تعطیل به آجودانی گارد جاویدان شاهنشاهی واقع در تهران پادگان لویزان مراجعه نمایند.
۱ـ سرآشپز ۲ـ راننده پایه ۱ـ۳ـ باغبان ۴ـ متخصص فاضل‌آب
شرایط
۱ـ تابعیت دولت شاهنشاهی ایران.
۲ـ داشتن حداکثر سن ۳۵ سال.
۳ـ داشتن‌گواهینامه‌ششم‌ابتدائی و یا سوم متوسطه.
۴ـ داشتن صحت مزاج برابر گواهی بهداری ارتش شاهنشاهی.
۵ـ داشتن کارت‌پایان‌خدمت‌وظیفه و یا برگ معافیت غیر پزشکی
م‌الف ۲۴۳۸۲ گارد جاویدان شاهنشاهی

قابل توجه جویندگان کار

از جویندگان کاربرای مشاغل زیر دعوت میشود جهت مصاحبه و راهنمائی شغلی تا تاریخ ۱۰ر۱ر۵۵ به مرکز کاریابی و اشتغال ساری‌و یا به نزدیکترین مرکز کاریابی و اشتغال محل سکونت خود مراجعه نمایند. کارگران ماهر و نیمه ماهر که دارای گواهینامه مهارت حرفه‌ای از مراکز آموزش حرفه‌ای ذیصلاح باشند حق تقدم خواهند داشت.

ردیف نام شغل	تحصیلات	تعداد
۱ـ راننده بولدزر، لودر، گریدروجرثقیل	ششم ابتدائی یاخواندن و نوشتن	۱۹
۲ـ متصدی دستگاه مخلوط کن‌بتون	ششم ابتدائی یاخواندن و نوشتن	۱۷
۳ـ متصدی ماشین سنگشکن	ششم ابتدائی یاخواندن و نوشتن	۴
۴ـ مکانیك اتومبیل و کمپرسور	ششم ابتدائی یاخواندن و نوشتن	۱۴
۵ـ جوشکاربرق	ششم ابتدائی یاخواندن و نوشتن	۴
۶ـ برقکار آشنا به تابلوهای برق	ششم ابتدائی یاخواندن و نوشتن	۲
۷ـ لوله‌کش	ششم ابتدائی یاخواندن و نوشتن	۳
۸ـ منشی مسلطبه زبان انگلیسی و ماشین‌نویس‌لاتین	سیکل تالیسانس	۱

اداره کل اشتغال ـ وزارت کار وامور اجتماعی
م‌الف ۲۴۶۸۹

آگهی استخدام

گارد جاویدان شاهنشاهی جهت تکمیل کادر درجه داری خود عده‌ای را با شرایط و امتیازات زیرباسمت سرباز پیمانی و دانش آموزاستخدام مینماید.
۱ـ تابعیت دولت شاهنشاهی ایران و متدین بدین مبین اسلام.
۲ـ داشتن حداقل‌سن برای دانش‌آموزان ۱۷ وحداکثر ۲۴ سال و برای سربازان‌پیمانی حداقل ۱۸ و حداکثر ۲۴ سال کسانی که‌خدمت سربازی را انجام داده باشند ۲۵ سال.
۳ـ دارابودن مدرك سوم متوسطه یا پایان دوره راهنمائی برای دانش آموزان و برای سربازان پیمانی سواد درحدود خواندن و نوشتن.
۴ـ داشتن حداقل قد ۱۶۵ سانتی متر برای دانش آموزان وحداقل ۱۸۰ سانتی متر برای سربازان پیمانی.
۵ـ نداشتن همسر و کسان تحت‌تکفل.
امتیازات:
دانش‌آموزان در طی دوره یکسال‌آموزشگاه از حقوق و مزایای معادل ۶۸۰۰ ریال علاوه برخوراك و پوشاك استفاده و پس‌از طی دوره یکسال به درجه گروهبن دومی مفتخر و از حقوق و مزایای معادل ۲۰۵۰۰ ریال‌و درصورت طی دوره های چترباز ـ تکاور و تخصص ویژه از حقوق و مزایای معادل ۲۴۰۰۰ ریال‌بهره‌مند میگردند.
سربازان پیمانی در طی دوره چهار ماهه اولیه از حقوق و مزایای معادل ۹۸۵۰ ریالو پس‌از دوره چهار ماهه از حقوق و مزایای معادل ۱۹۴۵۰ ریالو در صورت طی دوره های چتر باز و تکور از حقوق و مزایای معادل ۲۱۴۵۰ ریال بهره‌مند میگردند.
ضمنا دانش آموزان و سربازان پیمانی علاوه‌بر حقوق و مزایای فوق‌از امتیازات‌دیگری مانند دوماه حقوق‌پاداش درسال دفترچه‌خواربار با تخفیف قابل ملاحظه‌ای دفترچه بهداشت رایگان بتعداد افراد تحت‌تکفل دفترچه‌پس‌انداز بانك سپه که ماهیانه برابر مبلغ پس‌انداز سپهبد وزارت جنگ به‌حساب وی منظور و پس‌از بازخرید و یابازنشستگی اندوخته قابل ملاحظه‌ای دنامبردگان تعلق میگیرد واجدین شرایط‌باور دست داشتن‌مدرك‌تحصیلی و ۶ قطعه عکس ۴×۶ همه روزه بجز ایام تعطیل به‌آجودانی گارد جاویدان شاهنشاهی واقع در بادکان لویزان مراجعه نمایند.
م‌الف ۲۴۱۰۹
گارد جاویدان شاهنشاهی

انجمن ملی حمایت کودکان

انجمن ملی حمایت کودکان افراد زیر را استخدام مینماید:
۱ـ ماشین نویس با تحصیلات دیپلم‌وتسلط کامل به تایپ فارسی.
۲ـ هشت نفر دوشیزه یا بانو با حداقل تحصیلات خواندن ونوشتن برای‌شغل‌مادریاری.
۳ـ ده نفر دوشیزه‌یا بانوباحداقل تحصیلات ششم ابتدائی برای شغل مادرخواندگی
۴ـ برقکار اتومبیل با حداقل سه سال‌سابقه کار.
۵ـ نظافتکار زن و مرد با حداقل تحصیلات ششم ابتدائی
داوطلبان میتوانندازساعت۸الی۱۳ بواحل پرسنل انجمن واقع در اوین انتهای خیابان دانشگاه ملی مراجعه نمایند. ۱ـ۲

نیازمندیهای اطلاعات

برای دادن آگهی تلفنی باشماره‌های ذیل تماس حاصل فرمائید
تلفنهای: ۳۱۲۴۱۳-۳۱۱۲۲۷

فروشگاه مبل

شهرک مبل

بهترین مبلمان و دکوراسیون آخرین مدل ۱۹۷۶ راجهت منزل و محل کار عرضه مینماید خیابان کوروش کبیر سه راه ضرابخانه تلفن ۲۳۶۱۵۷

فروش دست دوم

لوازم منزل ولباس فصل‌درسایز مختلف خارجی نوودست دوم صبحها جلفا - نبش فاخته۴۲ طبقه ۲
۱-۳ آ- ۱۸۹۶۱

مبلمان منزل‌چندخانواده‌خارجی بفروش میرسد. آدرس.سلطنت-آباد . مقابل تعمیرگاه‌بنز- کوی تلفنخانه‌پلاک۳۴- تلفن۲۳۴۴۹۳ بین ۳الی۸
آ- ۱۸۸۷۷

فروش عتیقه
تعدادی ساعت و شمعدان برنز لوستر های باکاراوبرنزگلدانهای سور مبل ناپلئون ۹ پارچه در وضع بسیار عالی آئینه وکنسول تابلو های گوبلن فرانسه ست نهارخوری عتیقه ۸ نفره وبوفه وبار ظروف مرغی یکقطعه فرش گرد چینی و فرشهای ایرانی بعلت مسافرت با قیمت مناسب و استثنائی ۸۳۹۸۶۸ و ۶۸۴۲۹۶
۱-۴ آ- ۲۵۳۴۵

لباس های‌زنانه‌زمستانی -تابستانی پالتو نو و دست دوم بفروش می رسد تلفن ۲۶۲۱۴۷ خیابان کوروش کبیر جنب بولینگ عبده‌کوچه رضوان پلاک ۳۲-۳۱

دودستگاه دوربین فیلمبرداری «کائون» (۱۰۱۴) بفروش‌میرسد ۶۶۹۱۶۶
۱-۲ آ- ۹۶۵۷۰

یك دستگاه تلویزیون رنگی ۱۹ اینچ تمام ترانزیستوری ساخت آمریکا بفروش میرسد ۵۳۶۸۵۳

آکازیون
فروش لباس و کفش خارجی نوو دست دوم‌به مدت یك هفته آدرس - رازانیه جنوبی خیابان ششم پلاك ۱۰ طبقه - چهارم شماره ۱۰

قابل توجه سوپر مارکت ها و فروشگاههای مواد غذائی تعدادی یخچال مارك (زاگرس) آماده فروش تلفن ۲۷۰۹۲۱

یکدست لباس عروسی(سایز۳۸) ومقداری لباس فرنگی دست‌دوم بانازلترین قیمت بفروش میرسد، شنبه تاپنجشنبه از ساعت ۱۰ صبح تا۶ بعدازظهر خیابان شمیران بالاتر از سه راه ضرابخانه خیابان کتابی میدان پرستو بعداز میدان پلاک ۴۵ تلفن ۲۳۰۹۰۶
۱-۳ آ- ۲۷۳۰۹

خرید اثاثیه

فرش ایران نوین
خریدار قالی وقالیچه وتعویض فرشهای کهنه بانو ۶۵۳۱۹۵
ا- ۲۵۳۱۵

فرش خیام
خرید و فروش فرش‌نو با کهنه ۹۳۸۷۲۳

فروش اتومبیل

دوج
صفر کیلومتر دوج چلنجررنگ زرد بانوار سیاه کمپانی‌رینگ اسپرت، لاستیک پهن دورنوشته سفید ۸ سیلندر فرمان‌هیدرولیک ترمز هیدرولیک، گیربکس‌هست، بدون گمرک ۵۹ هزارتومان‌تلفن ۸۲۷۱۹۹
۱-۲ آ- ۲۹۲۰۷

بنز
کامیون بنز
بنز ۸۰۸ باری با نارت ۸ تن بیواسطه فروشی تلفن ۱۷ الی ۸۳۳۶۱۵

یکدستگاه بنز ۲۰۰ مدل ۷۲نقد واقساط تلفن ۷۹۱۶۱۲ و ۷۹۳۰۳۸
آ- ۲۹۳۳۳

مینی‌ماینر
مینی ماینر های تمیز فروشی احتشامی - ۷۶۳۴۳۹ ساعت ۸ الی ۱ صبح و ۳ الی ۸بعدازظهر

بی‌ام‌و
بی‌ام‌و۲۰۰۲ بسیار تمیز مدل۷۳ با ۲۰ تومان‌بدهی‌ولوازم اضافی ۶۳ تومان جاده قدیم‌شمیران‌اول عباس‌آباد جنب خشکشوئی پلاک ۳۳۹ طبقه‌سوم۴تا۸ تلفن- ۸۴۳۴۹۵
۱-۳ آ- ۲۸۳۱۵

بی‌ام و ۲۰۰۰ کوپه ۶۷ رادیو ضبط کولره‌الی۸ تلفن۸۴۳۳۵۲
۱-۳ آ- ۲۹۲۳۹

بی‌ام و ۲۰۰۲ مدل ۷۵ بارادیو فروشی تلفن۸۵۶۴۲۹

رنجرور مدل ۷۵
کاملا نو قرمز خوش‌رنگ‌باشیشه رنگی ونصب یک سرویس بار پذیرائی برای پشقاب و لوازم باضافه یک دستگاه استریوسونی با تودوزی مخمل بژوپشت‌سری ودوعدد پوست نصب شده به صندلی های جلو و عقب ماشین وموکت شده بدون کولر وفرمان هیدرولیک قیمت مقطوع بدون واسطه ۱۳۵ هزار تومان و در ضمن با ب.ام.و مدل ۷۵ یا فقط متالیک معاوضه‌میشودتلفن ۸۵۰۵۵۶ حریری
۱-۲ آ- ۲۹۲۳۷

رنجروور
رنجروور مدل آخر ۷۵ سبز خوش رنك بدون کولر بعلت مسافرت فودی بفروش میرسد از ساعت ۳ بعداز ظهربعد تلفن ۸۹۹۸۸۲ آقای محمد گودرزی

پیکان
پیکان شیری مدل ۴۹ تمیزصبحهاتاساعت۲- ۹۰۴۵۳۵
۱-۲ آ- ۹۶۴۰۳

پیکان جوانان ۵۴باوسایل‌اضافی مقطوع ۴۷۰۰۰ تومان تلفن - ۷۹۸۹۶۶
۱-۵ آ- ۲۵۳۲۶

پیکان مدل ۵۴ - ۲۰۰۰کیلومتر کارکرده سربی رنگ ۴تا۸بعداز ظهر ۳۴۳۱۰۹
آ- ۲۹۲۴۳

پیکان ۵۳ دولوکس بسیار تمیز بدون واسطه بفروش میرسد - ۶۵۰۷۵۰
۱-۲ آ- ۲۹۴۸

۲ عدد پیکان مرتب‌مدل ۵۲و۵۳ دولوکس بفروش‌میرسد۷۹۵۷۷۱ و ۷۹۱۵۵۴
۱-۳ آ- ۲۹۲۴۷

پیکان۵۴شیشه رنگی، سبربهن‌با بیمه بدنه ۴۰۰۰۰ تومان تلفن ۷۵۷۳۲۳ - تا۷ بعدازظهر .
۱-۲ آ- ۲۹۲۲۱

جوانان تمیز مدل ۵۱
لیموئی باپخش‌صوت مقطوع ۲۸ تومان جاده تهران‌نو خیابان وحیدیه بالاتر از دکتر آزاد مصالح فروشی .
۱-۳ آ- ۲۸۳۱۶

پیکان دولوکس ۵۴ صفرکیلومتر سپهر جوانان رنگ سفید آبی سفارشی ۸۵۸۹۷۵
آ- ۲۹۳۵۳

پیکان ۵۳ تمیز بدون واسطه۳۵ هزار تومان تلفن ۳۴۰۰۶۷
آ- ۲۹۳۵۲

پیکان ۵۴ کیلومتر صفر رنگبز بیواسطه تلفن ۸۵۳۳۰۲
آ- ۲۹۳۵۱

داتسون ۷۶
کوپه اسپرت ۱۲۰و۱۸۰ چهار درب‌اقساط‌بابهره بانکی در ۳۰ قسط ۹۳۵۰۵۰-۵۳

کامارو ۷۴ سرمه‌ای متالیك شش سیلندر دنده‌ای با کولر ورادیو پخش ۸۵۰۰۰ تومان تلفن ۷۹۶۴۹۴

پژو ۲۰۴ مدل ۶۹ بارادیو ضبط بسیار تمیز باقیمت مناسب - ۷۹۲۱۸۰
۱-۲ آ- ۲۷۴۱۵

فروش اتومبیل
یکدستگاه‌لندرورسواری ۱۹۶۸ و یکدستگاه‌ژیان سواری ۱۳۴۹ بفروش میرسد ، طالبین برای دیدن ماشینها و انجام معامله همه روزه‌ازساعت ۸ صبح تا ۳ بعداز ظهر به کارخانه تولیما واقع در کیلومتر ۴ جاده‌ساوه مراجعه فرمایند.

فولکس استیشن ووانت۷۹۷۶۸۰
آ- ۲۵۳۲۵

داتسون ۷۶
شیك ومدرن کوپه۲درب و ۴درب اقساطی بمدت ۳۰ ماه فورا تحویل داده میشود نماینده رسمی فروش نمایشگاه‌اتومبیل جهان تلفن ۷۹۴۴۲۸

اتومبیل ۲۰٪ نقد و بقیه به اقساط یکساله - فروشنده و خریداریم تلفن ۶۳۹۱۷۱

شورلت‌ایران ۲۸۰۰مدل ۵۴ اتوماتیك با ۲۲هزار تومان‌بدهی‌بعلت‌مسافرت فوری بفروش میرسد تلفن ۲۲۱۹۳۹

شورلت بلیزر
شورلت بلیزر مدل ۷۵سفارشی۶ سیلندر فرمان هیدرولیک رنگ متالیک طلائی شایان‌دولوکس به فروش میرسد تلفن ۸۲۷۱۹۹
آ- ۲۹۳۵۳

شورلت کامارو رنگ‌آبی‌متالیک تو دوزی سفید اتوماتیک شش سیلندر فرمان هیدرولیک، ترمز هیدرولیک تهویه هوا، لاستیک دور سفید اسپرت رادیو با آنتن شیشه‌ای بدون گمرک ۵۵ هزار تومان تلفن ۸۲۷۱۹۹
۱-۲ آ- ۲۹۲۰۶

مدل ۱۳۵۵ شورلت ایران
رویال ۲۸۰۰آماده‌تحویل با بهره بانکی ۳۰ ماهه ۹۳۵۰۵۰-۵۳

شورلت
شورلت ایران ۲۸۰۰ مدل ۵۴ سقف چرمی باکولر ورادیوضبط استریو فروشی تلفن ۸۲۰۷۹۱

اتومبیل AUDI
بعلت مسافرت فوری‌اتومبیل‌اودی مدل ۷۲-۱۰۰ ال اس ساخت کارخانه بنز وفولکس‌آلمان‌رنگ آجری‌دارای‌یخ‌شکن‌ورادیوپخش صوت استریو در وضعیت‌بسیار عالی بفروش میرسد. (درصورت احتیاج دارای لوازم اضافی با قیمت جداگانه.) مقطوع۴۹۰۰۰ تومان از ۴بعدازظهرالی۱۰شب تلفن ۶۸۲۴۴۵
آ- ۲۷۴۲۱

جاگوار ۷۱
اتوماتیك رادیو ضبط صوت پخش صوت‌فرمان هیدرولیك بفروش می رسد بعداز ظهرها ۶۸۱۷۹۸

بیوك
بیوک اسکای‌هاوک مدل ۷۵رنگ متالیک‌سربی‌دنده‌اتوماتیک فرمان هیدرولیک کولر رادیونو گمرک ونمره شده بدون واسطه تلفن- ۸۴۱۱۹۹ از۲بعد .
آ- ۲۹۳۰۶

شاهین۴۹تلفن۶۸۱۵۴۱

بیوك سنچوری
مدل ۷۴فول‌اتوماتیک کولررادیو پخش شیشه اتوماتیک صندلی برقی رنگ آبی فیروزه‌ای‌متالیک سقف چرمی بالاستیک های‌نوو رینگ پهن بفروش میرسد قیمت بدون واسطه ۱۲۰هزارتوماتلفن ۲۳۲۵۴۹
آ- ۱۷۳۱۵

ماشین فروشی
تویاتا سیلیکال - تی‌چهاردنده وارد شده از امریکا ازساعت۶ تا ۸-۵۲۰۹۱۰
آ- ۲۹۲۳۵

داتسون
فروش فوری داتسون دو لوکس ۱۸۰ ک مدل ۱۹۷۵ با استریو ۲۵۰۰ کیلومتر شش‌ماه‌کارکرده ۳۲۰۰۰ تومان مالیات پرداخت نشده تلفن ۸۴۹۸۱۱
۱-۳ آ- ۲۹۳۰۵

لانچیا مدل ۷۵ رنگ نقره‌ای۱۶ هزار کیلو متر کارکرده دروضع بسیار خوب بعلت مسافرت فروشی قیمت‌حدود۸۴هزارتومان بعدازظهرها ۸۹۸۳۲۳
۱-۳ آ- ۲۹۳۱۲

مستانك
فورد مستانگ‌مدل ۶۷ تمیزکولر رادیو وبخاری‌رنگ‌متالیک‌زیتونی فروشی تلفن ۲۲۴۱۷۳ ازساعت ۴و۵ بعدازظهر پنجشنبه وجمعه
آ- ۲۷۳۱۲

مکوان
یکدستگاه مکوان ۷۲ دنده گیربکس رنگیشمی‌بعلت‌مسافرت بفروش میرسد قیمت مقطوع- ۷۸۰۰۰ تومان تلفن : ۶۴۵۸۵۲
آ- ۲۷۴۲۴

تویوتا
اکازیون
ماشین تویوتا میتسی پیشی مدل ۷۳ رنگ شیری شیشه رنگی با رادیو استریو کارکرده ۷۰هزار بعلت مسافرت بفروش‌میرسدتلفن ۳۱۲۴۰۲

فیات
فیات ۱۲۴ - ۱۶۰۰ مدل ۷۱ اسپرت رنگ نقره‌ای متالیک با گرمکن شیشه عقب فروشی - ۸۲۰۷۹۱
ا- ۲۹۳۲۸

فیات ۱۲۸ مدل ۷۵
سیستم اسپورت ۱۳۰۰عصرها ۵تا۷ تلفن ۲۸۳۵۹۴
۱-۲ آ- ۱۸۷۴۱

فیات ایکس ۱۹ مدل ۷۴کارکرد ۳۱۰۰۰ کیلومتر بسیار تمیز فروش یامعاوضه تلفن ۸۵۲۰۹۴
آ- ۲۹۳۴۰

پژو
پژو ۵۰۴ جی‌ال مدل ۷۶بسیار تمیز رنگ فیروزه‌ای‌بارادیو پخش استریو ۹۸ هزار تومان عصرها تلفن ۹۷۲۷۰۳

پژو ۳۰۴ مدل ۷۱ شیری‌سقف کشوئی تلفن ۵۴۴۱۵۹
۱-۲ آ- ۱۹۳۰۱

خرید اتومبیل
امتیازاتومبیل‌دانشجوئی خریداریم ۸۵۳۹۸۷

تعدادی پیکان مورد نیاز است - ۹۲۹۴۷۰
آ- ۲۹۰۱۸

کامارو ۷۵ گمرك نشده خیلی تمیز خریداریم تلفن ۳۱۸۴۴۷

فروشگاههای اتومبیل

شورلت ایران
آماده‌تحویل نقد واقساط با بهره بانکی تلفن ۸۴۸۸۸۷

اتوبوس‌و مینی‌بوس
شمارا خریداریم تلفن ۵۲۰۴۷۱ و ۵۲۱۷۸۹

برای اتومبیل شما

لوازم یدکی
اصلی ژیان
میدان محمدرضاشاه فروشگاه امیر تلفن ۵۳-۹۳۵۰۵۱

تعمیرگاه‌هوشنك
مکانیك
ب . ام . و
جاده تهران‌نو ۱۴ متری‌حسینی مقابل ۱۰ متری میرهادی - ۷۹۲۹۱۵
۱-۷ آ- ۲۵۳۳۹

ماشین‌آلات

ماشین های موکت بافی با گارانتی ۲۵۳۰۴۲ رفیعی

رادیاتور های آلمنیومی آلملت بسیار شیک محکم زیبا بادوام جهت هتل‌ها، بیمارستانها منازل و شرکت‌های ساختمانی جدیدبا بهترین رنگ‌ها مناسب با هرنوع سلیقه از ایتالیا وارد شد جهت سفارش و اطلاع بیشتر با تلفن ۹۳۴۴۲۹ شرکت رامون تماس حاصل فرمائید .
۱-۲ آ- ۲۹۲۴۲

پیمانکاری صادقیان
مجهز به وسیله خاکبرداری و راهسازی لودروبلدوزر وکامیون تلفن ۸۵۱۹۲۹

تریلر
یک عدد تریلرکفی۱۲متری‌مارک یورک مدل ۷۵ کارنکرده فاصله محور ۲ متر رینگ ۲۰ساجی بالاستیک های‌میشلن‌نوقیمت۷۷ هزار تومان تلفن ۷۹۲۳۳۰
آ- ۲۹۳۰۴

کامیون لودر
بولدوزر برای خاکبرداری- زیر سازی‌تسطیح۷۶۱۶۱۶و۷۶۱۵۱۵
۱-۲ آ- ۲۹۳۶۸

لیفتراک جهت اجاره موجود است تلفن ۸۳۹۱۷۷
۱-۲ آ- ۲۹۳۶۳

خریدار و فروشنده ماشین‌آلات دست دوم نجاری‌ایرج‌حسینی- ۷۹۱۳۶۶

کارهای ماشین فرز و تراش ۵ متری‌قبول‌میشود تلفن ۵۹۲۰۸۷

کرایه اتومبیل

اتوآسیا
اتومبیل های تشریفاتی کرایه با راننده در ۲۴ ساعت در خدمت شماست‌تلفن۷۵۰۴۹۸۰و۷۵۱۶۲۰

شمیران- اتورز
اتومبیلهای تشریفاتی ۲۷۵۲۵۶- ۲۷۷۳۸۵ شبانه‌روزی
۱-۳ آ- ۹۵۵۵

آریاتاکسی
شبانه روزی
اتومبیل با راننده بدون راننده تلفن ۳۴۹۸۷۹- ۳۴۵۸۲۹ - ۳۳۸۷۴۱-

تندرتاکسی
مدرنترین اتومبیلهای تشریفاتی‌را دراختیار شما باراننده میگذارد تلفن ۶۲۹۴۳۰ و ۶۲۱۲۱۷
۱-۱۰ آ- ۲۸۱۴۳

کرایه اتومبیل کیان
تلفن ۵۲۵۸۸۸ منیریه
۱-۲۰ آ- ۲۶۷۰۳

شرکت آ.جی.آ
با انواع اتومبیلهای مدرن، آماده خدمت به شماست ۶۳۶۲۳۰

پرنس‌تاکسی
اتومبیلهای تشریفاتی کرایه‌جاده قدیم شمیران نرسیده بمیدان تجریش ۲۷۱۸۴۰ و ۲۷۵۱۱۲
آ- ۲۵۳۵۲

کمان سرویس تاکسی
در تمام مدت ۲۴ ساعت با مجهزترین اتومبیلهای آخرین سیستم باراننده وبدون‌راننده در اختیار شماست تلفن۶۵۰۴۴۶و ۶۵۶۵۴۴

اتومبیل کرایه متقیان با راننده و بدون راننده ۳۱۷۰۶۲ -۳۱۴۹۱۳

کاب تاکسی
۸۴۵۵۰۱ و ۸۴۳۸۰۱

جرثقیل

جرثقیل کامیون فرح بار
۸۵۵۵۵۴
۸۴۸۴۴۴
بارکش شهرستان

جرثقیل جت بار
۷۵۲۴۱۸-۷۶۷۰۰۰
جرثقیل.کامیون.کامیونت.آتکش

شوشش بار
تلفن ۳۶۱۱۱۱
بارکش شهروشهرستان

آموزشگاهها

ماشین نویسی بیژن
باحسن شهرت میدان ژاله‌تلفن ۳۴۸۳۸۴

ماشین نویسی آزرم بی‌نظیراست میدان خراسان تلفن ۳۵۵۱۳۱
۱-۲۰ آ- ۲۰۹۰۶

کلاس رقص آلیس
مقابل بزرگمهر بالای بتهون ساعت کار ۱ تا ۸ شب
۱-۱۰

تدریس خصوصی

انگلیسی
کنتراتی تضمینی ۶۵۲۴۵۷

انگلیسی کودکان ۶۵۲۶۵۹

تدریس کلیه دروس توسط دانشجوی آریامهرتلفن۹۶۷۵۰۷
آ- ۲۸۳۴۵

ریاضی فیزیک‌مکانیک‌شیمی‌دوره دوم‌دبیرستان‌توسط فارغ‌التحصیل آریامهر ۹۷۴۶۹۴ جلسه اول مجانی جهت توافق
آ- ۲۳۴۱۵

تدریس انگلیسی و آلمانی‌توسط تحصیلکرده‌های خارج ۷۵۸۵۸۰
آ- ۲۷۳۱۹

انگلیسی کنتراتی تضمینی تلفن ۹۷۱۸۷۶

انگلیسی برای کودکان
توسط معلم ایرانی و خارجی در منزل شما ۹۳۶۱۸۱

ریاضیات فیزیک دبستان۹۷۱۸۷۶

MR. TOFT
۸۴۳۵۴۸

انگلیسی کنتراتی ۸۵۰۷۳۶

مکالمه ۳۰ ساعته با استادان خارجی ۶۵۵۷۰۵

تدریس خصوصی
ریاضی و فیزیک راهنمائی و دبیرستان توسط دانشجویان دانشگاه آریامهر به زبانهای فارسی و فرانسه ۹۲۲۳۴۷
۱-۴ آ- ۱۹۱۲۵

تدریس فرانسه توسط تحصیلکرده فرانسه ۶۳۴۶۲۱

مکالمه روزمره
انگلیسی تضمینی‌در ۳۰ ساعت تلفن ۹۳۶۱۸۱

انگلیسی‌فرانسه
کنتراتی تضمینی ۹۳۹۸۹۳

کلیه دروس دبیرستانی با استادان ورزیده در منزل ۶۵۲۶۵۹

ریاضیات نظری راهنمائی ۶۶۵۷۷۹

فرانسه انگلیسی
زیر نظر تحصیل کرده سوئیس با سابقه ۱۵ سال تدریس تلفن ۶۵۱۰۶۴ و۶۵۷۷۹۶ صبح و عصر

مکالمه‌خصوصی‌انگلیسی تضمینی در ۳۰ جلسه ۷۸۴۵۲۵

ریاضیات
فیزیك شیمی تضمینی ۸۳۳۳۱۹

تدریس خصوصی توسط مدرسین ایرانی و خارجی با فیلم ونوار تلفن ۸۳۳۳۱۹

انگلیسی برای‌راهنمائی نظری - دبیرستان و آمادگی برای‌اعزام‌وکنکور تلفن ۹۲۹۵۷۶

تدریس‌خصوصی
راهنمائی - نظری - دبیرستان
وسیله گروه فارغ - التحصیلان ودانشجویان سال‌آخر دانشگاه‌آریامهر لطفا از ساعت ۴ بعدازظهر هرروزبوسیله تلفن ۹۵۹۰۱۵ تماس بگیرید .

کامپیوتر ، ریاضیات کنکور. برنامه نویسی انگلیسی توسط لیسانسیه ریاضی ، فوق‌لیسانس کامپیوتر از انگلستان۲۳۰۳۰۰
۱-۵ آ- ۲۹۲۲۳

مکالمات‌انگلیسی
با نوار های کاست تلفن ۳۰۵۲۰۰

کلیه دروس دبیرستانی وزبان انگلیسی توسط دانشجویان دانشگاه تهران با تضمین قبولی ۹۲۷۹۲۲

پانسیون

پانسیون مدرن مینا
ویژه بانوان‌ودوشیزگان۸۴۷۹۸۱

تزئینات ودکوراسیون

کاغذدیواری آلمانی موکت مخملی ونمدی
پلاستر
(باشرایط دلخواه شما)
نمایشگاه مرکزی: چهارراه امیراکرم
۶۶۶۶۱۰-۶۶۶۶۶۵
۶۶۸۸۳۳-۶۶۸۸۳۲
شعبه‌گیشا ۹۳۲۹۱۴ ۹۳۱۹۴۷
شعبه‌پاشا ۶۶۰۷۷۲
نمایشگاه تجریش ۲۷۴۳۰۲

بزك
کاغذدیواری موکت‌کفپوش وکلیه تزئینات ۳۱۴۸۰۵

کاغذ دیواری موکت نقاشی ساختمان و تعمیرات کرکره تلفن ۷۳۱۳۷۰ - ۷۳۳۷۴۴

تزئیناتی پاتوك
کلیه کارهای‌تزئیناتی‌در۲۴ساعت نقد و اقساط
تلفن های ۶۴۹۰۹۳ و۶۴۷۹۵۸
۱-۱۰ آ- ۲۶۹۳۸

موکت
موکت متری ۱۷۵ ریال کاغذ دیواری ۱۵ ریال
خیابان شاه اول کاخ شمالی جنب بانك ملی .
موسسه افشین تلفن ۶۶۷۶۴۴

نقدواقساط
انواع کاغذ دیواری ، موکت ونقاشی‌ساختمان ۳۴۰۶۴۵

کاغذ دیواری باتخفیف کلی و نصب فوری سازمان نصب - ۸۴۷۱۲۲

موکت نمدی
فشرده متر مربع ۱۷۰ ریال
۹۷۱۸۱۵
۹۴۰۳۰۸

تزئینات شب نور
تهیه و نصب کاغذ دیواری ، پرده کرکره ، فرش ماشینی و انواع موکت های بلژیکی ، فرانسه‌وآلمانی دراسرع وقت با نازلترین قیمت تلفن ۷۹۸۱۶۶

نقدواقساط
پرده کرکره ، موکت ، کاغذ دیواری ، پرده پارچه‌ای‌وتعمیرات‌کرکره بی‌تا تلفن ۹۲۱۰۴۹

نقاشی‌وتزئینات۳۱۴۸۰۵

حراج
شرکت ایران‌پالاگر
انواع کاغذ دیواری‌موکت‌کفپوش پرده‌کرکره با نازلترین قیمت ۷۵۵۷۷۹ و ۷۵۷۳۶۹
آ- ۱۸۷۶۳

پلاستر
پرده‌کرکره - کاغذ دیواری دیوارکوب ۵۹۲۲۰۷
۱-۱۵ ا- ۱۵۴۵۳

نقاشی ،تزئین ،آسفالت ۸۹۵۷۳۳

با۳تومان
باروزی ۳ تومان منزل و محل کارخود رابابهترین انواع کاغذ دیواری موکت وکفپوش تزئین فرمائید
تزئینات مارال ۹۷۵۵۱۸
آ- ۱۸۷۶۳

تزئینات الهام
پرده پارچه با دوخت و نصب تحویل در عرض ۲۴ ساعت
لووردراپه با تخفیف کلی تلفن- ۹۵۶۹۸۰

تعمیرات پرده کرکره و نقاشی ساختمان تلفن ۷۳۱۳۷۰

برای ساختمان شما

پاکتان
انجام کلیه امورنظافتی نقاشی و دکوراسیون ساختمان ۸۳۸۱۷۲ و ۸۲۴۵۸۱

نقاشی ساختمان ۸۲۹۳۳۴
شرکت دموس

نقاشی ساختمان تلفن ۶۴۷۱۴۳ و۹۲۴۳۸۰

پیمانکاری یاوری
مجری شهرک‌های‌تعاون‌روستائی درهرنقطه ایران- اجاره دهنده ماشین‌آلات سنگین و آسفالت- کاری و جاده سازی تلفن ۵۲۳۰۸۶

سفالگر
تهیه کننده انواع آجر های پرسی‌خیابان‌سعدی ساختمان نمازی تلفن ۳۹۳۰۰۷

حفر چاه
نیمه عمیق وچاه ساختمان در تهران و حومه تلفن ۵۴۷۹۹۸
۱-۱۰ آ- ۲۸۴۸۳

ایزوسیل
بام شمارا در مقابل باران وبرف حفظ می‌کند تلفن‌های۳۱۱۱۸۴- ۳۱۱۱۸۱ شرکت ایران‌اس.ت.ام

پرویز ناصحی
فروشنده انواع آجر نسوز فردوسی مقابل خیابان ثبت تلفن ۳۱۵۳۵۵

نقاشی ساختمان
و تزئینات با کارگران فنی‌مجرب اعظمی ۷۵۷۸۸۲

تهیه‌نقشه‌های‌ساختمانی
زیرنظر مهندس معمار با پروانه اشتغال - تلفن ۸۲۱۵۳۳
۱-۲ آ- ۲۹۱۶۳

پارکت
تعمیرو نصبوصاب‌ولاکبرداری و ۱۵ درصد زیر قیمت سایرین ۹۲۳۴۳۸
آ- ۲۹۱۶۲

آسفالت وعایق
شمیران -قلهك- تلفن ۲۶۱۳۲۷

رابیتز
فروش و نصب سقفهای کاذب تلفنهای ۸۱-۷۶۱۲۸۰

شرکت پرتوان
مقاطعه کلیه‌کار ساختمان وجاده کاغذ دیواری موکت با شرایط سهل ۶۴۸۰۶۳

تاسیسات ، طرح، نظارت و اجراء ساختمان ۶۶۱۴۲۰

نقاشی ساختمان تلفن ۹۲۸۹۷۶

کابل‌کشی و سیم‌کشی وتعمیرات برق تلفن افاف ایفون ۶۴۰۴۱۴

طرح، نظارت و اجراء ساختمان تلفن۶۶۵۶۴۳

آسفالت‌قیرگونی‌آسفالت بام۶۳۸۱۴۳ -۵۳۶۲۱۶

داربست فلزی
سوپرمن بانصب‌سریع
آدرس‌خیابان تاج مقابل تلفن- کاریر پلاک ۶۲۹ تلفن۹۷۵۶۹۹

پیمانکاری هر نوع ساختمان
شرکت هاتکول تلفن ۸۴۵۴۳۹

آسفالتکاری و بنائی ساختمان
۳۵۴۸۸۳

چکه‌سقف
ایزولاسیون پشت بام بدون خرابی درهر فصل ۷۵۰۶۳۴ کابل‌کشی و سیم‌کشی و تعمیرات برق تلفن افاف‌آیفون ۶۴۰۴۱۴

ایران پالاگر
نظافت کلیه‌قسمت‌های ساختمان ۷۵۵۷۷۹ و۷۵۷۳۶۹

تعمیرات ساختمان و آسفالت وبنائی۹۵۳۵۰۴

مهندس آرشیتکت
باداشتن پروانه اشتغال‌ازوزارت مسکن و شهرسازی آماده تهیه نقشه‌ونظارت هرگونه‌ساختمان۹۳۸۳۷۲
۱-۵ آ- ۲۵۳۴۴

کانال‌کشی ساختمان ونصب کولر تلفن
۷۶۰۹۹۳
۷۶۵۸۹۴

تهیه‌نقشه های‌ساختمانی زیرنظر مهندس معمار با پروانه اشتغال تلفن ۸۲۱۵۳۳

شستشوی مبل وفرش

R.U
English service
آر.یو
انگلیش‌سرویس
خشکشوئی موکت.فرش مبلمان.پرده وتشک‌اتومبیل درمحل
۸۴۳۸۴۵

دوراکلین سرویس آمریکا
خشکشوئی مبلمان موکت فرش و تشک اتومبیل در محل مطابق با آخرین تکنیک متداول آمریکا گران‌تر مطمئن‌تر ۸۴۵۶۸۳ و ۸۴۸۳۹۶ و ۸۴۸۳۹۵

لیدرهوم‌سرویس
باتکنیک جدید خشکشوئی‌مبلمان فرش ، موکت ، داخل اتومبیل، نظافت کلیه ساختمان بهتر و ارزانتر انجام میشود تلفن ۸۵۶۵۳۰- ۸۵۳۷۸۰
آ- ۱۸۷۶۳

قالیشوئی‌دی(طهمورثی)
شهرری چشمه علی پروانه کار ۱۸۰۰۴۱هالی محترم تهران فرشهای اصیل و دست بافت ایرانی خود را بدست کارگران‌کارآزموده‌دست کار بسپارید ، درمدت یکهفته پس از خاک‌گیری و شستشور تطهیرشده وجوهربرداری‌وپرداخت و خشك تحویل بگیرید، اجرت با ایاب و ذهاب متری یکصد ریال تلفن ۵۹۶۹۷

قالیشوئی‌رضوان ۳۵۲۶۸۷

خشکشوئی پرده و نصب فوری تلفن ۸۴۳۸۴۵

کلین پیام
مبل موکت - پرده تلفن ۳۲-۸۵۳۰۳۱

کلینر هوم سرویس
خشکشوئی مبل، فرش موکت ،پرده داخل اتومبیل‌درمحل۷۶۹۹۰۳ و۷۵۳۸۷۳ و۷۵۳۸۸۵

ایران‌ناوارا
خشکشوئی مبل‌و موکت
۸۵۷۵۲۴

پارس کلین
موسسه خدمات نظافتی
خشکشوئی فرش، موکت، مبلمان کفپوش ، پارکت،کاشی،موزائیک شیشه و تشک اتومبیل درمحل ۷۵۳۶۵۶- ۷۵۴۴۹۳

قالیشوئی شمس
شستشوی فرش با دستگاه های مدرن قالیشوئی و قیمت مناسب تحویل در مدت ۲۴ ساعت‌تلفن- ۹۶۳۷۱۱

خشکشوئی مبلمان‌اطلس
یك دست ۵۰ تومان تلفن ۹۷۵۴۳۰

کلین سرویس
اولین موسسه خشکشوئی مبلمان فرش‌موکت‌بادستگاه‌تلفن۹۵۲۵۴۶

قالی‌شوئی تاج در خدمت شما
حتما به تلفن های ۵۲۱۳۴۴- ۵۳۳۲۶۲ در تماس باشید . مدت تحویل ۲۴ ساعت

خشکشوئی‌ناتاشا
شستشوی مبلمان،موکت، فرش، پرده،داخل اتومبیل در محل - تلفن ۹۷۲۷۵۱

تعمیروشستشوی پرده کرکره تلفن ۹۷۲۲۵۷

کارخانه قالیشوئی **زمرد** ۶۶۳۸۰۳

کلین سرویس پاکزا
خشکشوئی مبلمان موکت فرش پرده‌وکفپوش باآخرین‌متددرمحل تلفن ۸۵۳۹۹۵

خشکشوئی پرده ظرف ۲۴ساعت ۷۳۵۳۰۷

تهران اکسپرس
شستشوی موکت ، مبل پرده ، تشک اتومبیل در محل
۹۶۰۷۴۴
۹۶۵۶۲۴

آمریکن سرتیفایدهم سرویس کلینیک تلفن‌های ۷۵۴۸۱۲ و۷۵۸۴۹۶

کلین ماستر
خشکشوئی مبلمان موکت‌فرش‌تشك اتومبیل پرده‌درمحل با کادرورزیده درخدمت خانواده ها ۸۳۳۷۲۷ و ۸۲۸۶۶۹

کارخانه قالیشوئی‌اطلس تلفن ۹۵۲۵۴۶ و ۹۷۵۴۳۰

ایران‌نظیف‌خشکشوئی
فرش موکت کفپوش، مبلمان پرده، تشک اتومبیل در محل ۸۴۵۵۶۴ و ۸۴۴۴۰۶

خشکشوئی
مبلمان ، موکت - فرش، پرده وتشک اتومبیل در محل تلفن ۷۳۱۳۷۰ - ۷۳۳۷۴۴

آناهیتاسرویس‌بزرگترین خشکشوئی مبلمان فرش موکت نظافت کلی ساختمان
۷۳۵۳۰۷

قالیشوئی
سربت‌اوغلی
۹۲۶۱۸۹-۵۲۲۳۰۳

قالیشوئی امید۵۹۱۳۸۴

شرکت ایران پالاگر
شستشوی‌موکت،مبلمان تشك اتومبیل و نظافت کلیه قسمتهای‌ساختمان ۷۵۷۳۶۹ و۷۵۵۷۷۹

کارخانه قالیشوئی بیوك تلفن های ۵۲۹۹۱۵ و ۹۷۷۱۱۸

نیازمندیهای اطلاعات

برای دادن آگهی تلفنی باشماره‌های ذیل تماس حاصل فرمائید

تلفنهای: ۳۱۲۴۱۳-۳۱۱۲۲۷

تعمیر تلویزیون

تلویزیون شما فوری در منزل تعمیر میشود ۲۷۴۷۷۰

تعمیر همه‌نوع تلویزیون و نصب آنتن فوری ۷۵۱۷۲۰

تلویزیون فوری درمنزل تعمیر میشود ۸۲۸۳۴۷

تعمیرگاه مجاز آر. تی. آی آر. سی. ای مخصوص شمال شرق شمیرانات ۷۶۹۶۳۰ ۷۵۵۴۵۰

آشیانه امواج سرویس تلویزیون ونصب آنتن **۶۲۵۲۶۵** آ- ۲۰۳۲۰

شاوب لورنس فیلیپس آر. تی. آی، بلر تلفنکن، وسایر مارکها **۲۳۶۹۴۴** نصب آنتن تمام کانال

تعمیرگاه مجازفیلیپس، گروندیک رنگی تلفن ۹۶۰۸۳۳

آنتن تمام کانال ورتیکال ضد زنگ با کانال آموزشی مجهز به دستگاه اچ با تعهد نصب و ضمانت برای مدت مدید باارزانترین قیمت تلفن های : ۹۵۲۱۵۷ - ۹۵۱۲۲۱

تعمیروسرویس شوفاژ

شرکت تنابل راه‌اندازی - سرویس ونگهداری شوفاژ - تهویه مطبوع- چیلر- کندانسینگیونیت - پکنچیونیت برو‌نابو های فرمان تلفن ۸۴۱۶۳۶

شبانه‌روزی سرویس و تعمیرات شوفاژ - تهویه **۸۴۱۲۴۶**

نصبو تعمیر-نگهداری شبانه‌روزی شوفاژ ۷۹۳۸۹۷

نصب‌وسرویس ونگهداری‌شوفاژ وتهویه مطبوع‌دراسرع وقت‌تلفن ۳۰۵۳۲۳ آ- ۲۹۲۲۲

شرکت آناژتکنیک سرویس و نصب شوفاژ وتهویه وسردخانه تلفن ۷۶۲۶۴۲

سرویس و نگهداری شوفاژ فوری ۷۹۶۱۰۳

نصب شوفاژ گازسوز ۷۵۸۶۷۹

الکترو پطروسیان سرویس و نصب شوفاژ وتهویه تلفن ۷۶۴۱۳۹ - ۷۶۴۳۷۸

نصب نگهداری تعمیرات شوفاژ تهویه با شرایط بهتر شرکت روفتاپ ۸۵۸۰۱۹

طرح، نصب، تعمیرات ونگهداری شوفاژ،تهویه **شبانه روزی ۸۹۱۷۴۸ ۸۹۴۱۵۱**

ترموکار شوفاژ

تاسیساتی- لوله کشی - شوفاژ کاری سرد وگرم ونصب موتورخانه تلفن : **۸۵۳۵۹۶**

تاپ دیوترم نگهداری شوفاژ — تعمرات فوری نصب‌تهویه مطبوع و موتورخانه لوله کشی سرد و گرم برق‌ونصب سرویس در تمام ساعات ۷۶۴۴۰۳ و ۷۶۸۸۲۶

سرویس و نگهداری شوفاژ **شبانه روزی ۶۲۱۴۴۸**

تعمیروسرویس یخچال

تعمیرگاه یخچال واژگن ۸۴۶۷۹۳

تعمیرات انواع یخچال ۷۳۹۲۸۵و ۷۳۰۰۶۷

تعمیرگاه یخچال فریجیدر اثاث یدکی موجود ۸۴۸۷۵۶ ۱-۱۵ آ- ۱۸۸۶۲

تعمیروسرویس لوازم منزل

تعمیرلباس شوئی‌وظرف شوئی فوری ۹۲۵۶۴۷

تعمیر لباسشوئی فوری ۷۶۴۰۳۰

سرویس بخاری‌آبگرمکن لوله‌بازکنی ۷۵۵۷۰۹

تعمیر بخاری سرویس آبگرمکن ۹۳۶۲۴۱ ۶۲۸۰۴۷ امدادسرویس

تاپ دیوترم آبگرمکن نصب و تعمیر تلفن ۷۶۴۴۰۳ و ۷۶۸۸۲۶

لوله کشی گاز

لوله‌کشی گاز با تائید شرکت ملی گاز هومبکو تلفن ۷۵۵۶۹۱

لوله‌کشی گاز با تائید شرکت ملی‌گازمهندسی هژیر ۹۲۸۹۷۶

لوله‌کشی گاز دراسرع وقت با تائید شرکت ملی گاز شرکت مهندسی برنز **تلفن ۹۷۰۸۴۶**

لوله بازکنی

لوله بازکنی ولوله‌کشی روزولت ۶۴۷۱۴۳

لوله‌بازکنی‌ولوله‌کشی مقدم ۹۲۵۳۷۴

لوله بازکنی فقط ۲۵ تومان فوری یکساعته ۷۶۵۲۴۴

لوله بازکنی روزولت **۳۶۰۴۳۹**

لوله بازکنی لوله‌کشی تشخیص محل گرفتگی لوله بادستگاه الکترونیک ۶۲۸۰۴۷ ۹۳۶۲۴۱ امدادسرویس

لوله بازکنی یکساعته **۹۲۴۳۸۰**

تاپ دیوترم لوله‌بازکنی لوله‌کشی و سرویس تلفن ۷۶۴۴۰۳ و ۷۶۸۸۲۶

لوله بازکنی فوری سعدی ۳۵۵۴۷۳

لوله باز کنی فوری **۹۲۱۵۵۲**

لوله باز کنی فوری **۷۵۰۲۴۴**

تخلیه‌چاه

تخلیه چاه — تعمیرچاه ولوله‌بازکنی فوری‌هما ۵۴۶۴۱۶

لوله بازکنی ۲۵شهریور **۳۵۴۸۸۳**

نشت‌یابی اتحاد — محل گرفتگی لوله های سردو گرم بادستگاه الکترونیکی ۹۴۱۷۲۸

تخلیه‌چاه ولوله‌بازکنی ۹۵۳۸۶۸ شرکت سیار

تخلیه‌چاه ۵۳۱۵۵۰

تخلیه‌چاه ۹۲۹۳۲۰ متر مکعب ۱۵ تومان

تخلیه چاه لوله‌بازکنی متری ۱۵ تومان ۶۶۷۹۱۳ و ۵۳۷۸۸۵ ۱-۱۵ آ- ۲۹۳۳۹

تخلیه چاه کاوه باپمپ‌مخصوص لجن کش تلفن ۹۷۴۷۲۹ آ- ۲۰۴۳۵

فروش شیشه

پخش شیشه خیام فروشنده انواع شیشه های ساختمانی خارجی وایرانی از یک میلیمترالی۲۰ میلیمتر کلی‌و جزئی بقیمت تجارتی ۵۲۷۵۶۰ ۵۳۸۸۸۴

شیشه فروشی رجبی ایزنهاور مقابل سمراه‌آذربایجان ۹۷۸۸۶۱ ۹۵۵۱۳۷

گاز

ایران گاز پخش گاز ۸۲۷۱۳۱ ۸۳۰۰۱۱ قبول سفارش همه روزه از ساعت ۷ صبح الی ۹ شب تلفن شکایات ۸۳۰۰۱۷ سرویس اجاق ۸۲۳۰۵۲-۳ سرویس آبگرمکن ۸۲۳۰۵۱ نمایشگاه محصولات شاهرضا میدان فردوسی تلفن ۸۲۷۱۶۱

آگهیهای متفرقه

ماهی های قرمز حوض و استخر شما را خریداریم ۶۳۴۵۴۹

فروشگاه سپهرین فروشنده آهن‌آلات،لوازم ساختمانی و بهداشتی خیابان بوذرجمهری‌جنب سرای شمس تلفن ۵۲۸۷۵۰

کلیه کارهای تایپی را اعم از فارسی و لاتین بطور قراردادی در اسرع وقت انجام میدهیم‌از ۴تا۷ بعدازظهر‌تلفن ۶۴۹۵۲۸ ۱-۲ آ- ۲۹۱۷۳

نظری وجلالی بورس تیر آهن ،کاشی و لوازم بهداشتی کلی‌و جزئی سه راه تهران‌ویلا ۹۷۳۲۵۳

شرکت پاپ فیلم کلیه فیلمهای سوپر۸ بمدرنترین دستگاه دوبله می‌شود تلفن - ۸۳۵۱۰۵ آ- ۲۹۳۶۲

رستوران‌ها

سالن طلائی آماده‌پذیرائی برای‌جشن های عروسی و میهمانی ۹۷۴۱۹۲

کاباره

باکارا پیشرو کاباره‌های ایران همه شب مجموعه‌ای از برنامه های خارجي و ایرانی را برای شما انتخاب کرده است تلفن های رزرو ۶۲۸۲۰۸ - ۶۲۵۱۷۷

شکوفه‌نو یکی از چهار کاباره بزرگ جهان بهترین برنامه های ایرانی و خارجي را همه شب تقدیم میکند. تلفن های رزرو ۵۴۴۰۴۴ - ۵۴۳۰۳۳

بنگاههای معاملات املاک

خرید و فروش زمینهای صنعتی و یافت‌آباد ۹۶۰۸۹۶

خریدار و فروشنده خانه وزمین در تهران‌پارس‌تلفن ۷۸۱۳۷۲

مرکز فروش آپارتمان‌و خانه های کوچک‌وبزرک در تمام نقاط‌شمال شهر تلفن ۹۳۷۰۶۲ شاهی

بورس‌اراضی گوهردشت مهر شهر فردیس‌وملارد ۹۳۲۷۳۹

زمین صنعتی فروشنده وخریداریم تلفن ۹۵۱۲۷۵

دفتر پارس مرکز معاملات املاک‌شهر و شمیرانات ۸۴۱۵۵۸

اراضی گوهردشت‌مهر- ویلا و مهر شهروشهرک نمونه خریدار و - فروشنده‌ایم ۶۴۲۶۸۲ و ۶۴۸۲۵۵

معاملات پول

پول موجود

پول در مقابل چک هزاری ۲۰ تومان در مقابل سند **اتومبیل تلفن و مازاد ملک** هزاری ۱۵ تومان چنانچه در رهن یاگرو باشد در اسرع‌وقت فوراپرداخت می‌نمائیم **فقط تا ۲۰اسفند فرصت دارید ۶۶۰۴۰۰ ۶۶۹۷۰۰** شاهرضا مقابل سینما دیانا شماره ۱۶۳ طبقه سوم شرکت اروزا

پول در ۳ دفعه با بهره ۲- درصد در مقابل اتومبیل تلفن تاکسی ساختمان چك كارمندی مازاد ملك میدان رشدیه **۹۲۵۰۰۸**

باچک وام بکارمندان وتجار ۷۶۱۳۰۱ ازهزارتا ۵۰ هزار تومان بدون ضامن فوری

دوست من به شما در مقابل چك ، اتومبیل ، تلفن ومازاد ملك در صورتی که در گرو باشد فورا پول تقدیم میکنیم **۶۴۲۲۲۷**

وام با چك فوری **۷۵۴۴۹۲**

وام‌درمقابل چك كارمندی **۶۴۶۴۵۵**

وام‌درمقابل چك كارمندی **۶۶۳۳۳۱**

وام ارزان درمقابل اتومبیل تلفن و ملك فرح شمالی **۸۵۹۵۰۶**

وام درمقابل ملک. تلفن. مرش و قبض بانک کارگشائی ۴۴۹۸۱

خانه پول - فرح شمالی مرکز معاملات پول تهران ۸۴۸۳۸۸

پول شرطی درمقابل‌ملك تومانی ۳ شاهی موجود ۸۳۲۷۴۱ و ۸۳۴۵۷۰

پول شرطی فوری جهت خانه و مستغلات ۸۳۰۸۳۵

پول ارزان فوری ۸۲۲۶۵۹

پول فوری باسودبانكی مقابل خانه تلفن ۹۲۸۴۶۵

مورد نیاز پول شرطی نیازمندیم ۸۲۲۶۵۹

پول در مقابل ملك‌وغیره نیازمندیم. تلفن ۶۳۹۱۷۱

پول شرطی مقابل خانه مستغلات فورا نیاز ۹۲۰۸۲۹

وام بهر طریق تلفن ۹۳۱۷۳۱-۹۳۱۷۲۱

پول راكد شما را در مقابل‌مبیع ارزنده باسود عالی نیازمندیم ۸۳۲۷۴۱ و ۸۳۴۵۷۰

قبوض

خرید اوراق‌قرضه‌دولتی و قبوض مرحله سوم‌و قبوض شهرداری ۶۴۵۹۵۷

یك شركت تجارتی احتیاج بخرید و یا اجاره ساختمانی با مشخصات زیر دارد

۱- دارای جواز تجارتی .
۲- محل تخت طاوس ببالا.
۳- حداقل دارای ٤ شماره تلفن.
٤- تعداد اطاق بین ۲۰الی۲۵
۵- دارای پارکینگ بظرفیت حداقل ۱۲ اتومبیل.

لطفا بین ساعت ۸ صبح تا٤ بعدازظهر با شماره زیرخانم عرفانی تماس بگیرید ٦٤٢٧٥٢

بستنی سازی ۲ قیف وارد شد

فروشگاه منصور ۷۶۲۵۲۷ ۷۵۰۵۶۹

فروش اتومبیل

شرکت سهامی لابراتوار های فایزر چند دستگاه اتومبیل پیکان مستعمل را از طریق مزایده بفروش میرساند.خواستاران روزشنبه ۹ اسفند ماه از ۹صبح تا٤ بعداز ظهر جهت بازدید اتومبیلها و شرکت در مزایده به محل کارخانه واقع در جاده شمالی کرج کیلومتر۱۵ مراجعه فرمایند ۱- ۲

آپارتمان اوکازیون

بهترین نقطه خیابان ظفر بفروش میرسد خواهشمند است بین ساعت ٤ تا۷ بعداز ظهر باتلفن ۶۶۱۰۴۹ تماس بگیرید.

فرصت استثنائی برای خرید آپارتمان درشمال شهر

چند دستگاه آپارتمان کاملا مدرن که مجهزبه سیستم فن‌کویل است با آسانسور در بهترین نقطه شمال شهر به فروش میرسد .

هریك از آپارتمانها دارای دو اطاق‌خواب ، آشپزخانه کامل، حمام مجهز ، پارکینك وانباری برای هردستگاه آپارتمان میباشد .

علاقمندان میتوانند صبح هرروز از ۱۰ تا ۱۲ و بعدازظهر از ۳ تا٦ از آپارتمانها در خیابان تخت‌طاوس- خیابان میرعماد - کوچه یکم دیدن کنند .

SCOTSMAN

یخسازی اسکاتسمن

۱۰۰،۲۰۰،۵۰۰ کیلو در ۲۴ ساعت وارد شد

فروشگاه منصور تلفن ۷۵۴۲۹۲ ۷۶۲۵۲۷

گروه‌صنعتی بهشهر

در تهران افراد ذیل را استخدام می‌نماید :

۱- راننده متاهل با : گواهینامه رانندگی پایه دو ، تحصیلات ابتدائی و ۳سال تجربه .

۲- تحصیلدار و نامه‌رسان با : تحصیلات متوسطه ، یا حداقل ششم ابتدایی ، گواهینامه موتورسیکلت دنده‌ای و سپردن تضمین کافی .

واجدین شرایط به نشانی خیابان سپهبد زاهدی - شماره ۷۰ امور کارمندان مراجعه فرمایند .

آگهی استخدام

لشکر ۹۲ زرهی در سال جاری تعدادی غیر- نظامی بمنظور انجام وظیفه در آمادگاه دوکوهه دزفول جهت متخصص برق فشار قوی‌استخدام مینماید داوطلبین میتوانند همه روزه باستثنای روز های تعطیل جهت کسب اطلاع بیشتر به آجودانی لشکر ۹۲ زرهی اهواز مراجعه نمایند.

شرایط

۱- داشتن سواد کافی
۲- تجربه کافی در مورد شبکه فشارقوی
۳- داشتن گواهی کارکرد از سازمانها و شرکتها یا کارگاههای معتبر

لشکر ۹۲ زرهی اهواز

استخدام

بیك نفر مهندس ماشین برای خدمت در شهرستان‌رشت نیازمند است .

کسانیکه تحصیلات خود رادرآلمان به پایان رسانده باشند، حق تقدم خواهند داشت.

واجدین شرایط میتوانند برای کسب اطلاع بیشتر همه روزه تا۱۵ اسفند از ساعت ۹صبح الی ۲بعدازظهر به تلفن های ۲۹-۶۶۷۷۲۵ مراجعه فرمایند.

تخلیه‌وحفر هر نوع چاه

بانجهیزات کامل-لوله بازکنی فوری شرکت مهندسی امید تلفن ۶۵۹۰۴۷

تخلیه کامل هرنوع چاه فوری

شرکت سالجو (امدادسرویس) ۹۳۶۲۴۱- ۶۲۸۰۴۷

تخلیه‌چاه‌فاضلاب

تخلیه چاه فاضلاب و توالت و سپتیك‌تانك و فوسپتیك و حفر چاه با دستگاه موتوری شرکت ایران شوشتر ۸۲۹۵۵۶- ۸۳۰۷۳۲

B.K.D **دربازکن برقی ۲۲۵ تومان بکد**

بوسیله تلفن سفارش دهید ، شرکت بکد الکتریک تلفن ۱۵ الی ۶۸۱۰۱۱
فروش درکلیه الکتریکی‌ها در تهران وشهرستانها

اخوان گلپایگانی

فروش مینی بوس ۲۱ نفره **تحویل فوری**

نشانی : انتهای خیابان شاهپور پارکینك اتو توکل تلفنهای **۵۲۰۴۷۱-۵۲۱۷۸۹**

مرتضی -مجتبی - محمد نظری گلپایگانی

چیلر آماده‌تحویل

یکدستگاه چیلر ٤٥ تن واقعی آماده‌تحویل‌است تلفن -۷۵۶۸۱۷ - ۷۵۱۱۰۲

ELIN

شرکت سهامی الین ایران (خاص)

نماینده کمپانی الین‌یونیون اطریش که یکی‌از بزرگترین سازندگان لوازمات برقی در اروپا میباشد. خوشوقت است خدمات خود رابه شرح زیر معرفی نماید .

۱- موتور ژنراتور
۲- ترانسفورماتور
۳- کلید های گردان
٤- الکتروموتور
۵- کمپرسور هوای فشرده دراندازه های‌مختلف
٦- پمپ های شناور
۷- دیزل ژنراتور
۸- کارخانجات کاغذسازی
۹- و سایر لوازمات صنعتی

علاقمندان به اطلاعات بیشتر میتوانند باتلفن های ۸۲۸۷۲۶ - ۸۲۹۳۰۸- ۸۲۵۸۱۰ و یا به نشانی خیابان شاه‌عباس کبیر شماره ۱۷۲ شرکت الین ایران مراجعه فرمایند صندوق پستی ۱۷٦۱ تهران

قابل توجه بازرگانان محترم

شرکت شیرانا با مسئولیت محدود ازتاریخ ۹ر۱۲ر٥٤ محل جدید خود را افتتاح و شروع بکار مینماید .

از بازرگانان محترم تقاضا میشود جهت مشاوره در امور گمرکی و ترخیص کالای خود از گمرکات‌ایران به‌آدرس : سعدی‌جنوبی‌پاساژ سعدی طبقه دوم شماره ٦۰و٦۲ مکاتبه‌فرمایند.

تلفن ۳۹۳۶۷۲

ژنراتور های برق

قابل توجه مهندسین مشاور مدیران و صاحبن بیمارستان ها ، هتل ها، سینما ها، ساختمان های چندین طبقه ، کارخانجات و سازمان های مشابه .

انواع‌مولد برق‌دیزلی ، بنزینی و گازی از ۱کیلووات تا ۵۰۰ کیلووات برای تامین برق اصلی و اضطراری

ساخت کارخانه‌اونان‌آمریکادرانبار این شرکت موجود میباشد.

موجود بودن لوازم‌یدکی‌وسرویس فوری‌تضمین میشود .

برای هرگونه اطلاعات فنی و فروش باتلفن های ٦٥٧١٧۰ و ٦٥٣٣٨٤ و یابه آدرس خیابان ایران نوین (آریامهر) روبروی هتل اینترکنتینانتال شماره ۳۲۵ طبقه پنجم شرکت تلکوم نماینده انحصاری کارخانه اونان تماس حاصل فرمائید .از شهرستان ها نماینده پخش میپذیریم.

با آلودگی هوا، مثل انفجارهای اتمی مبارزه کنید

نامه به سردبیر

دکتر مهندس پرویز نیلوفری - استادیار دانشکده منابع طبیعی

بر اساس پیش بینی هائی که شده، جمعیت تهران بزودی به مرز پنج میلیون نفر خواهد رسید. برای چنین تراکمی، ناگزیر باید فضای سبز بیشتری در نظر گرفته شود. از نقطه نظر محیط زیست، روشن شده است که آلودگی هوا حد متوسط عمر بشر را پائین می آورد و سازمان بهداشت جهانی در این مورد معتقد است که با آلودگی هوا به مانند انفجارهای اتمی باید با قاطعیت و سرعت عمل مبارزه کرد. تنها راه تلطیف و پاکی هوا، ایجاد پارک های فراوان و جنگلهای مصنوعی در شهرها و اطراف جاده ها و تهران هاست. در نزدیکی شهرهای بزرگ برای گستردن سایه و جلوگیری از گرمای زیاد در تابستان، باید دو طرف جاده ها را درختکاری کرد تا مسافرانی که قصد توقف در کنار جاده را دارند، بتوانند از سایه درختان و هوای لطیف و مناظر زیبای آن استفاده کنند.

کاشتن درخت موجب میشود در تابستان از شدت گرمای هوا کاسته شود. بهتر از همه اینکه با کاشتن درخت و سالم کردن هوا میتوان از بروز بیماریهایی نظیر سرطان ریه و سل، تا اندازه‌یی جلوگیری کرد. ایرانیان، از قدیم علاقه زیادی به کاشتن درخت درکنار جویبارها و خیابان ها داشته‌اند این علاقه زیاد به درختکاری را میتوان هنوز در شهرهای تاریخی ایران (مانند اصفهان، شیراز و کاشان) مشاهده کرد.

گروهی از سیاحان نظیر مارکوپولو، ابن بطوطه و ناصر خسرو علوی که ازنقاط مختلف ایران دیدن کرده‌اند، درختکاریهای فراوان و زیبائی های آنرا ستوده‌اند.

در قدیم، درختانی که در حاشیه جاده ها و گذرگاهها کاشته میشدند از اب جویبارهائی که در کنار آنها روان بود استفاده میکردند. اما متاسفانه امروزه جدول بندی خیابانها مانع نفوذ آب به پای درختان شده است. در تهران، خیابانهای پهلوی، کاخ، پاستور بخاطر داشتن درختان تنومند زیبائی دل انگیز دارند، درختان این خیابانها علاوه بر اینکه به تلطیف و پاکی هوا کمک میکنند، در تابستان هم محل خوبی برای گشت و گذار و فرار از گرما هستند اما همه خیابانها، از نعمتی که خیابانهای پهلوی و کاخ از آن برخوردارند، بهره‌مند نیستند بنابراین باید برای توسعه فضای سبز در تهران و شهرستانها توجه بیشتری شود، چون گسترش فضای سبز از هر نظر برای شهرهای بزرگی نظیر تهران مفید خواهد بود.

تهرانیها «ناز نازی» بار آمده‌اند!

از: خاوند شاد

تهرانی ها، آدمهای ناز نازی راحت طلب و تن پروری بار آمده‌اند. این جماعت برای انجام کارهای جزئی که بسادگی میتوانند از عهده آن برآیند کارگر استخدام میکنند. بنابر این هر روز از طریق مطبوعات میخوانیم که تهران با کمبود تعمیرگاه، کارگر و خدمات دیگر روبرو است. علت اصلی این مشکلات آن است که مردم تهران نمیخواهند انجام کارهای ساده و شخصی را خودشان بعهده بگیرند، یا اینکه فکر میکنند اگر شخصا این کارها را انجام دهند دون شان آنان تلقی میشود. عده‌یی حتی برای شستن ماشین شخصی خود یک روز تمام به سرویسهای مختلف سر میزنند و از کارهای اساسی خود عقب می مانند، اما حاضر نمیشوند چند لحظه شیر آب را بطرف ماشین بگیرند و آنرا تمیز کنند! همینطور اغلب خانواده برای تعمیر بخاری منزلشان - که کاری خیلی ساده و معمولی است - چند روز به انتظار تعمیر کار می نشینند. تهرانی ها در همه موارد تنبلی و سستی نشان میدهند. بعد هم انتقاد و اعتراض میکنند که در تهران تعمیر کار کم است، یا فلان شرکت خدماتش را برای مشتریها خوب انجام نمیدهد! علت این کمبود نیز همین است که همه مردم تهران بامید تعمیر کار و کارگر، دست بهیچ چیز نمیزنند و انتظار دارند که با یک تلفن، تمام کارها را بوسیله شرکتها و کارگران انجام دهند! بنابراین توسعه کارگاه ها و استخدام تعمیرکاران نمیتواند علاج واقعی دردباشد، چون اگر تمام تهران را هم تعمیر کار و کارگر پر کند، باز هم در مقابل خواستهای مردم تهران جوابگو نیست! مردم باید تا اندازه‌یی لااقل نسبت به کارهای شخصی خودشان احساس مسئولیت بکنند، راحت طلبی و تن پروری را بدور بریزند و دست ها را بالا بزنند، تا محتاج تعمیرگاه و کارگر نشوند!

توافق دوستانه، برای کشتار در جاده‌ها

از: نعمت اله شاهقدمی

درشماره دوم بهمن ماه اطلاعات خبری بود از تبریز، با عنوان «انعام گرفتن درمرز جلفا آزاد شد» این موضوع، از طرف فرمانداری تبریز و اتاق اصناف مورد تائید قرار گرفته بود. اتاق اصناف طبق بخشنامه‌یی پرداخت هرنوع وجه اضافه بر رقم بارنامه را ممنوع کرده بودو صاحبانکالاها موظف شدند بابت حمل و نقل کالاهایشان از جلفا به تبریز و تهران، فقط وجه قید شده دربار نامه را بپردازند و دیناری اضافه از این بابت به رانندگان کامیون ندهند.

متعاقب صدور بخشنامه، رانندگان کامیونها ضمن مراجعه به اتاق اصناف یادآور شدند که این مبلغ براساس توافق دوستانه‌یی که بین آنها برانندہ صاحبان کالاها صورت گرفته پرداخت میشده و جنبه انعام داشت تا حمل کالای آنها سریعتر انجام پذیرد و انعام دریافتی هم دربارنامه قید نمیشد. اتاق اصناف که قانع نشده و نتوانسته بود این توافق دوستانه را هضم و باور کند، از دادگاه صنفی نظر خواسته بودو دادگاه صنفی هم تائید کردکه بله... این موضوع را میدانستیم و بهیچ وجه جنبه خلاف ندارد. صاحب کالا برای اینکه کالایش سریعتر بمقصد برسد مبلغی جزئی درحدود چهار صد تاهفتصد تومان بعنوان انعام برانندہ کامیون میدهد و این انعام طبق توافقی استکه بین راننده و صاحب کالا به عمل میآید

البته من نمیخواهم نان عده‌ای را آجر کرده باشم و تااین لحظه هم پایم به تبریز و جلفا نرسیده و اعضاء دادگاه صنفی و همچنین اتاق اصناف و مقامات فرمانداری تبریز را ندیده و نمی شناسم، ضمن اینکه برای تمامی رانندگان آن حدود هم احترام خاص قائلم. چرا که شب و روز، پشت فرمان کامیون های سنگین، خستگی را بجان میخرند و درپی رفع احتیاجات من و شما باحمل و نقل کالا از مرز جلفا به تبریز و تهران و سایر شهرها میکوشند. ولی چیزی که دروری این خبر مستتر است چنان دهشتناک است که مرا میلرزاند. صاحب کالا برای اینکه کالایش را سریعتر ببازار فروش عرضه و پول نزدیک کندوبرای بدست آوردن سود بیشتر، سعی میکند درحداقل ممکن کالا را ببازار برساند. از این رُو قید مبلغی را بعنوان انعام میزند، چرا که چند صد برابر ان عایدش میشودو نتیجتا، این مبلغ جزئی «دستخوش» را باطیب خاطر میپردازد و صدالبته که راضی هم است. ازطرفی راننده هم درقبال این مبلغ شب و روز جاده هارا درمی نوردد تا به «توافق دوستانه»اش جامه عمل بپوشاندو اینجاست که ادم مضطرب میشود.

مابکرات شاهد تصادفات وحشتناک درجاده ها بوده‌ایم و بیشمار از این کامیون ها، که بجرات میتوان بانها هیولای جاده ها لقب داد، اخبار حوادث روزنامه هارا بخود اختصاص داده است. کامیونها عامل تصادفات وحشتناکی تابحال بوده‌اند، چنانکه درهرزمان مقررات ویژه‌یی برای جلوگیری از اینگونه حوادث برای آنها از جهات مختلف وضع شده است. حالا با این توافق دوستانه، راننده کامیون درقبال مبلغ دریافتی این حق را بخود میدهد که سریع براند و دقت کافی مبذول دارد که کالارا صحیح و سالم تحویل مقصد دهد، درنتیجه مجبور است از خواب و ساعات استراحت خود درطول راه بزند و هجوم بیخوابی و خستگی را برجان وروان خود متحمل شود و درپی هرسفر با اعصابی خراب راهی سفر بعدی گردد، چرا که آدم نان گندم خورده است و دندان گرد، و نمیتواند بآسانی از این «دستخوش» چشم بپوشد. درمقابل این مبلغ جزئی - بقول دادگاه صنفی - تشویق میشود که دفعات بیشتر و سرعت بیشتری را پذیرا شود و درهربار بیش از پیش جان و روان خودرا بفرساید. این وضع نمیتواند دوام چندانی داشته باشد و آخر الامر روزی میرسد که براین خوش خدمتی رنگ فاجعه بزند و باعث شود قسمتی از ثروت مملکت دود شود و بهوا برود و چه بسا دراین رهگذر جان خودوعده‌ای را بورطه نابودی کشد.

آیا بهتر نیست دراین مورد تجدید نظر شود تا درآینده شاهد حوادث دهشتناک تری نباشیم؟ بنظر من این یک توافق دوستانه، برای کشتار درجاده ها است، تانظر مقامات مسئول چه باشد.

کاج کریسمس و بوته‌های چهارشنبه‌سوری

از: نیلوفرباقرزاده

فرارسیدن «کریسمس» را بخاطرمی آورم که با چه شور وشوقی شاخه های سبز درختان را قطع کردند و درخیابانها بمعرض فروش گذاشتند، درحالیکه تهران از داشتن فضای سبز کافی محروم است.

بازارگرم شاخه های کاج درخیابانها، سبب تعجب مردم شده بود، اما بیادمیاورم چهارشنبه سوری سال پیش و همینطور سالهای پیشتر را، که مسئولان از یک ماه جلوتر بعناوین مختلف تذکر میدادند که از چیدن بوته های خشک بیابان خودداری کنید، چون به بیابانهای اطراف تهران لطمه واردمیشود اما چهارشنبه سوری یکی از مراسم سنتی ایرانیان است و مردم ماال دیرباز، این روز را با برافروختن آتش جشن می گرفتند. پس چطورممکن است مردم بهمین آسانی از سنت دیرینه خود چشم بپوشند و آنرا نادیده بگیرند؟ اگرچیدن بوته های بیابان بنا به عللی درست نیست و باید مانع از کندن بوته ها شد، پس چرا مانع جدا کردن شاخه های سرسبز درختان درایام کریسمس نمی شوند؟ برای جشن کریسمس از کاج مصنوعی هم می توان استفاده کرد، بنابراین لازم است به این مسائل توجه بیشتری شود تا سنت دیرینه ما ایرانیان بهمین آسانی فراموش نشود.

تقاضای آموزگارانی که دیپلم ندارند

عده‌یی از معلمان غیردیپلمه که درحدود ۲۶ سال قبل استخدام شده‌اند، علیرغم تلاشی که برای بیشبرد وضع تحصیلی نونهالان کرده‌اند بخاطر گرفتاری ها و علل گوناگون موفق به گرفتن دیپلم نشده‌اند. این مساله ناشی ازعدم استعداد و کمبود معلومات آنان نیست، زیرانه تنها درکلیه دوره های کارآموزی، بلکه کلاسهای تحصیلی حدود دیپلم (مانند کلاس ۲۴۰ ساعته کارآموزی) را با موفقیت به پایان رسانیده و موفق به اخذ گواهی نامه شده‌اند و رتبه آنان درنظام استخدامی قبلی به رتبه آموزگاری که به معلمین دیپلمه اختصاص داشت، ترقی کرد. ولی این آموزگاران بخاطر نداشتن دیپلم برای همیشه درگروه ۵ متوقف مانده‌اند، در صورتیکه به گواهی روسای دبستانها آموزگاران غیر دیپلمه معلمین با معلوماتی هستند که وظیفه خویش را توام با دلسوزی و رعایت انضباط انجام میدهند. شاید بهمین دلائل باشد که درکنفراسن آموزشی اخیررامسر تجربه برمدرک تحصیلی ارجح شناخته شد. بنابراین نباید به آموزگارانیکه سالیان دراز در مدارس مختلف زحمت کشیده‌اند، اما مدرک دیپلم دردست ندارند، بی توجهی شودو نباید آنان را از حقوق و مزایائی که شایسته آن هستند محروم کرد

حسن وطن خواه
وبیست امضای دیگر

عجایب شهر

درخیابان پاچنار بعداز هربارندگی، مردم ناظر صحنه هائی میشوند که اکثرا جالب و خنده آور است. چند روز پیش که باران نسبتا شدیدی باریده بود گذرم از این خیابان افتاد. وسط خیابان، آب زیادی راه افتاده بود که عبور عابرین را از وسط خیابان غیر ممکن کرده بود. دراین میان، جالبتر از همه بچه هائی بودند که پاچه های شلوار را بالازده و با چرخ دستی مردم را از خیابان رد میکردند. این بچه ها مردم را به سوار شدن برروی این چرخهای دستی دعوت میکردند و بابت هرسواری، مبلغی هم میگرفتند. نرخ این وسیله نقلیه برای هرمسافر پنج ریال تعیین شده بود. من هم که قصد عبور از وسط خیابان را داشتم یک پنج ریالی بیکی از همین راننده های کوچولو دادم و هنوز به وسط های خیابان نرسیده بودم که یک اتومبیل سواری، با سرعت زیاد از جلوی چرخی که سوار آن بودیم، رد شد و موجی از آب های گل آلود را به سروروی من و مسافران نگون بخت این چرخ دستی ریخت. اینهم از عجایب تهران، شهر عجیب و غریب ما؟!

نیکوکار

شهرداری ری، خانه‌ام را خراب کرد!

پس از یک عمر زحمت و مشقت و تلاش و کوشش شبانه روزی با تحمل انواع زحمات و محرومیتها قطعه زمینی در شهرری - خیابان نیکنام چهارراه گودرزی ۸ متری زیبا نو - بموجب سند مالکیت رسمی خریداری کردم تا دران بنائی بسازم و خانواده‌ام را ازکرایه نشینی و دربدری و خانه بدوشی نجات دهم. برای این منظور پس از دوندگی ها وزحمات زیاد پروانه ساختمانی از شهر داری شهرری گرفتم. داروندارم را فروختم و با مبالغی قرض از مردم، باستناد پروانه ساختمانی شهرداری شهر ری اقدام باحداث ساختمان کردم. ساختمان نزدیک باتمام بودکه ناگهان و بطور غیر منتظره، چندین نفر به خانه‌ام آمدند و شروع به تخریب خانه کردند. اعتراض کنان گفتم: به چه مجوزی خانه‌یی را که با هزار خون دل و با فروش داروندارم با مبالغی قرض قریب با تمام بود، خراب کردید؟

درجواب گفتند که پروانه ساختمان اشتباهی صادر شده است!

عزت اله هادی

مستأجر را ملزم به تخلیه ساختمان کنید

بحث و انتقاد

عباس شریعتمدار

برای تعدیل رابطه مالک و مستاجر و تعیین اجازه بهاء، قیمت زمین و ساختمان را نباید درنظر گرفت، چون قیمتهائی که برای ساختمان و زمین دردفاتر اسناد رسمی به ثبت میرسد معمولا قیمت واقعی نیست. گاهی اوقات ارزش واقعی زمین وساختمان ده برابر قیمتی است که دردفتر رسمی منظور میشود.

از طرفی مراجعه به دفاتر رسمی برای تعیین قیمت ساختمان و درنظیر گرفتن اجاره بهاء براساس آن، مشکلات زیادی برای دولت ایجاد میکند.

تازه نتیجه مطلوبی هم از این طریق عاید سازمانهای مربوط نمیشود و از سوی دیگر به مالک هم اجحاف میشود، چون ارزش واقعی ساختمانش همانی نیست که دردفاتر رسمی ثبت شده است.

مساله دیگری که درروابط بین مالک و مستاجر پیش میآید، مربوط به نیاز شخصی مالک نسبت به ملک مورداجاره است. ممکن است صاحبخانه بعلت پیش آمدن شرایطی مجبور به استفاده شخصی از منزل خود باشد، اما مستاجر حاضر نمیشود خانه را تخلیه کند. درچنین شرایطی نباید مالک را مجبور کرد برای برطرف کردن نیاز شخصی خود به مسکن، متوسل به اجاره منزل از شخص ثالث شود. درصورت پیش آمدن چنین مواردی باید مالک بتواند از مستاجر خود، تقاضای تخلیه منزل را کند و مستاجر هم ملزم به تخلیه خانه باشد.

بعضی ها فکر میکنند هرموجری که منزلی را به اجاره داده است از نظر مادی کاملا تامین بوده و دررفاه کامل بسر میبرد، درحالیکه اغلب اینطور نیست. موجر برای اینکه بتواند کمکی به هزینه زندگی خود و خانواده‌اش بکند مجبور میشود تعدادی از اتاقهایش را به اجاره بدهد، بنابراین نباید درلایحه جدید صرفا منافع مستاجر را درنظر گرفت و مالک را از نظر دورداشت.

همه مردم، مقاطعه کارند؟

باقر مجلسی

«مبارزه بافساد» نباید تنها متوجه کارمندان و کارکنان دولت شود. اکثر مردم خیال میکنند فساد تنها رشاء و ارتشاء است و از محدوده این دوکلمه خارج نیست. به عقیده من، هرکس درهرموقع و مقامی و درهر پیشه و کاری که هست از راه راستی و درستی انحراف حاصل کرد، درردیف افراد فاسد قرار میگیرد و باید با او مبارزه کرد. بنابراین، ادمی که از زیربار مالیات میگریزد یا آن کسی که درمواد غذائی تقلب میکند و آن فردی که روی پارچه ایرانی، مارک خارجی میزند و مبالغ گزافی از مردم میگیرد و ..... همه آدم های فاسدی هستند که باید افراد صالح و درست و آنهائی که زندگی شرافتمندانه‌ای دارند با این دسته مبارزه کنند و مبارزه با فساد را یک جهاد ملی بدانند.

بهترین راه برای مبارزه با فساد، اجرای دقیق قانون «از کجا آورده‌ای» است. چون باید معلوم شود یک آدم با ماهی چهار یا پنج هزار تومان درآمد، چگونه سالی چند بار برای سیاحت در اروپا و امریکا راهی خارج میشودو چگونه ساختمان چند طبقه بنا میکندو از کجا هرشب دریکی از کاباره ها تا صبح با دوستان و رفقا ولخرجی میکند؟ یک پیمانکار ممکنست ظرف چند سال سرمایه‌ای بپندوزد و پول سرشاری بدست بیاورد، اما همه مردم که پیمانکار نیستند.

یک بازرگان ممکنست دراثر تلاشی شبانه روزی، سود کافی از مال التجاره خود تحصیل کند، اما همه افراد بازرگان نیستند. بنابراین اجرای قانون از کجا آورده‌ای میتواند اثرات مطلوبی برای ریشه کن کردن فساد داشته باشد.

نامه‌های کوتاه

رانندگان شهرستانی

رانندگان برای گرفتن دفترچه کنترل پلیس راه باید به تهران بیایند و دفتر چه را از تهران تحویل بگیرند. این مساله برای رانندگانی که فقط درجاده های شهرستانها کارمیکنند، مشکلات زیادی بوجود میآورد. چرا مسئولین امرمخدودیت های رانندگان شهرستان را دراین مورددرنظرنمیگیرند.

رضا احمدی - راننده

موقوفه خواران

درمبارزه با فساد، کسانی را هم که به تصرف زمین های موقوفه پرداخته‌اند، درنظربگیرید. چون عده زیادی از این راه خلاف به ثروت کلانی دست یافته‌اند.

حسین موثقی

بهانه پست!

به تازگی اداره پست دلیل خوبی برای دیررسیدن یا نرسیدن نامه ها بدست آورده است. این اداره بمحض اعتراض مردم، آتش سوزی اداره پست را بهانه میکند، درحالیکه علت اصلی نرسیدن نامه این است که پستچی ها آدرس را عوضی میخوانند!

سیدمجتبی تاج زاد

جاده خطرناک

جاده اصفهان به شهرکرددرقسمت گردنه «رخ» بدترین و خطرناکترین جاده ایست که درایران وجوددارد. دراین جاده، هرروز تصادفات وحشتناکی رخ میدهد

محمد جواد حسن محمدی

تشکیلات وزارتخانه ها

بسیاری از وزارتخانه ها که کارشان حالت فنی دارد، تشکیلات وسیع اداری براه انداخته‌اند، تا از این طریق کارمندانشان از مزایای شغل و دیگرعناوین اداری برخوردارباشند. بایددرنحوه تشکیلات این وزارتخانه ها تجدید نظرشود

صادق علوی

بیسوادی دیپلمه ها

لیسانسیه و دیپلمه های مادربعضی مواقع حتی درصحبت های معمولی خود اشتباه میکنند، این مساله را با هیچ منطقی نمیتوان وفق داد. پس درمدت تحصیل، آنها چه چیزی یادگرفتند.

مسجد سلیمان: گیتی جباریان

پاسخ مقامات مسئول

شرکت مخابرات

۱- در پاسخ شرحیکه در شماره ۵۴/۱۱/۹ آن روزنامه با عنوان «درداراب وعده هائی که فراموش شده است» در مورد تبدیل تلفن مغناطیسی داراب بخود کار درج گردیده بآگاهی میرساند:

ایجاد مرکز تلفن خودکار داراب که مجهز به سیستم های ارتباطی راه دور نیز میباشد در برنامه شرکت مخابرات ایران منظور گردید که بزودی ایجاد می گردد و نظر اهالی تامین می شود.

۲- بازگشت بشرحیکه در شماره ۵۴/۱۱/۹ آن روزنامه با عنوان «اشتباه شرکت تلفن» بامضای ولی پوردرج گردیده بود بآگاهی میرساند:

شرکت مخابرات ایران به منظور رفاه مشترکان تلفن پایتخت تهران را به ۷ ناحیه مخابراتی تقسیم نموده و کارهای تلفنی و تلگرافی هر قسمت از پایتخت را در یکی از این نواحی متمرکز نموده است.

آقا و یا خانم ولی پور می توانند با در دست داشتن مدارک لازم به ناحیه مخابراتی منطقه خود مراجعه نمایند تا موضوع مورد رسیدگی قرار گیرد.

شرکت مخابرات

۱- در پاسخ شرحیکه در شماره ۵۴/۹/۱۵ آن روزنامه از قول آقای احمد خواجوی درستون «الو اطلاعات» درج گردیده بآگاهی میرساند: مرمت و اسفالت مسیر حفاریهای شرکت براساس قراردادی که با شهرداری پایتخت منعقد گردیده بعهده سازمان مزبور است وبا همکاری صمیمانه‌ایکه بین این شرکت و شهرداری پایتخت موجود است بزودی نظر نویسنده محترم تامین خواهد شد.

۲- در پاسخ شرحیکه در شماره ۵۴/۱۱/۱۵ آن روزنامه با عنوان «خسرو شاه تلفن میخواهد» درج گردیده بود بآگاهی میرساند:

بر اساس طرحیکه به تصویب رسیده و قسمتی از آن نیز تا کنون انجام گردیده ایجاد مرکز تلفن شهری در خسرو شاه نیز پیش بینی گردیده که به موقع نسبت به تاسیس آن و تامین نظر مردم اقدام خواهد شد.

۳- بازگشت بشرحیکه در شماره ۵۴/۱۰/۲۷ آن روزنامه با عنوان «راننده شرکت مخابرات کوپنهای بنزین را میفروخت» بآگاهی میرساند، که فرد مورد نظر راننده نمی باشد و موضوع از طریق هیات بازرسی شرکت مخابرات و مقامات قضائی تحت رسیدگی است.

پست و تلگراف

۱- عطف بشرحیکه در شماره ۵۴/۱۱/۸ در ستون (مشکلات خود را با اطلاعات در میان بگذارید) به امضای آقای ربیع جلالی درج شده بود.

خواهشمند است دستور فرمائید بطریق مقتضی بایشان اطلاع داده شود که مشخصات بسته امانت خود را که از امریکا ارسال شده است از لحاظ تاریخ و وسیله ارسال (پست هوائی و زمینی) باداره مرکزی پست واقع در خیابان سپه اعلام دارند تا رسیدگی و اقدام شود.

۲- عطف بشرحیکه در شماره ۵۴/۱۰/۱۸ ان گرامی نامه زیر عنوان (بایگانی موقت) درج شده بود باستحضار می رساند.

بر اساس تحقیقی که بعمل آمد همه روزه کیسه های حاوی امانات و مرسولات پستی که از اقصی نقاط کشور به اصفهان وارد می شود بلافاصله توسط مامورین مربوطه کنترل و بمقاصد معینه ارسال می گردد.

پستهای شهرستان گلپایگان نیز که همه روزه ساعت ۱۰/۵ به اصفهان ارسال می شود بدون هیچگونه تاخیر تجزیه و توسط سرویسهای دولتی و پست هوائی به تهران فرستاده می شود و تا کنون کوچکترین وقفه‌ای در حمل و نقل پستهای گلپایگان تهران رخ نداده است.

نامه‌های شمارسید

نامه ها، مقالات، نظرها و انتقادهای خوانندگانی که نامشان در زیر آمده رسیده است. ضمن سپاسگزاری از یکایک آنها نسبت به روزنامه اطلاعات، امیدواریم همکاری آنها با صفحه «اطلاعات و مردم»، همچنان ادامه یابد:

خانمها: فاطمه میرزایی - کبری اسدی (شهرری) - قخرالملوک قاجار - زهرا پیمان - سیمین اسدی.

آقایان: منوچهر مرآت - عبدالعلی حسینی - شیرزاد بزرگ چمی - منچهر مختاری - حمید نعمتی - مهندس محمد حسین امینی - سام کابلی - منصور موسویان (بهمراه ۲۰ امضای دیگر) - مهندس علی اکبر هروی - خاوندشاد - حاج محمود احدی و جعفر مینوی.

نیازمندیها

استریوسیتی

گلچینی از بهترین آهنگهای روزایرانی وخارجی
روی‌نوارسونی مرکزپخش پوستر های خارجی
خیابان‌پهلوی بعداز فروشگاه کوروش شماره ٤۲۵ تلفن ۸۹۷٦۲٦

قابل توجه شرکت ها، بازرگانان و موسسات

تقویم های‌یغلی، رومیزی، دیواری و دفتر راهنمای تلفن با تقویم ۱۳۵۵ بمدیریت خرم ای‌همکس
برای اطلاع بیشتر با تلفن ۳۱۷۰٦٦ تماس بگیرید

مدرن‌ترین کارت تبریک

را از بوتیك کارت ایرانیان تهیه فرمائید
سعدی‌شمالی مقابل سینما ادئون چاپ ایرانیان
تلفن ۳۱۱٤۱۱

قابل توجه پدرها ومادرها

کادوی خردسالان

بمناسبت نزدیك شدن ایام نوروز انواع پوشاك را تقدیم میدارد
فرح جنوبی بالاتر از اجرائیات تلفن ۸۵۱۹٤۰

حراج تولیدی شهناز

وابسته بفروشگاه پوشاك شهناز
از ۵ اسفند شروع میشود
خیابان پهلوی بالاتر از چهارراه تخت‌جمشید
اول کوچه ریاض تلفن ٦٤۱۰۲۷

قابل توجه

سرویس و تعمیرات تلویزیون های تلفنکن و شهاب هیتاچی منحصرامربوط بشرکت کارخانجات رادیوشهاب میباشد
آدرس: خیابان آیزنهاور ۲۱ متری جی تلفن
۹٥٤٤٦۳-۹٦۱٤۸۹

تهران اکسپرس

شستشوی موکت، مبل، پرده تشك اتومبیل در محل تلفن:
۹٦٥٦۲٤-۹٦۰۷٤٤

حج عمره نوروزی

گروه ۱۸۰ تهران
بمدیریت سید حسن‌هاشمی اصل(شربیانی)
تاریخ حرکت ۲۹ اسفند
تلفن دفتر ٥٤٤۹۹۹
تلفن منزل ۹۳۳۱۹۲

حج عمره نوروزی

وزیارت اماکن متبرکه
با اجازه سازمان محترم اوقاف به مدیریت حاج سیدعبدالحمید (قره‌سید)
تلفن دفتر ۸۳۱و۵۲۸
تلفن ٥۳۷۷٤٦

الکتروالوند

(رضاترابیان) فروشنده
کلیه لوازم صنعتی برق، کناکتر، رله، آمپرولت، کلید های تابلوئی، سیگنال وغیره لاله‌زار جنوبی پاساژ ادیسون تلفن ۳۹۲٦۹۳

خانمهای شیك‌پوش

خیاطی مدرور

شیك ترین لباس ها را با سایز های مختلف و قیمت‌مناسب‌برای شما تهیه دیده است(سفارش های شما را می‌پذیریم).
آدرس: جمشید اباد شمالی طبقه فوقانی داروخانه فارابی
۹۳۷۱٥٦

زیبادکور

نمایشگاه پرده

سلطنت آباد مقابل باشگاه مرکزی
تلفن ۲۳۸۸٦٤

شرکت تاسیساتی

ایران‌ودر

تهویه مطبوع، شوفاژ و سردخانه
تعمیرات و نگهداری ٦٤۸۹۰۹

حراج اشیاء عتیقه

نفیس‌ترین اشیاء عتیقه از تاریخ چهاردهم اسفندماه بمدت چندروز بمعرض حراج گذاشته میشود.
خیابان‌پهلوی بالاتر ازبازار صفویه
بولوار ناهید پلاك ۱٤

تزئینات شب نور

تهیه و نصب کاغذ دیواری، پرده کرکره، فرش ماشینی و انواع موکت های پلاستیکی، فرانسه و آلمانی‌در اسرع‌وقت‌با نازلترین‌قیمت
تلفن ۷۹۸۱٦٦

تعمیرات فوری

شهاب‌هیتاچی ـ تلفونکن
شاوب‌لورنس ۸۲۷۹۷٥

حج عمره نوروزی

گروه ۱۸۰ تهران
بمدیریت سید حسن‌هاشمی اصل(شربیانی)
تاریخ حرکت ۲۹ اسفند
تلفن دفتر ٥٤٤۹۹۹
تلفن منزل ۹۳۳۱۹۲

قابل توجه وارد کنندگان محترم کالا

شرکت پرونکشن با کادر مجهز آماده قبول اسناد برای ترخیص کالا از کلیه گمرکات ایران بخصوص بندر عباس و تهران میباشد، تلفن ۳۹۱٤٤۳ و ۳۰۲۰٥۷

CARPIGIANI

کارپی چیانی

ماشین بستنی سازی کارپی‌چیانی ایطالیائی قیفی دورنك وتوربینی (سفت تن) بزرك وکوچك رسیده مراجعه فرمائید. شرکت‌بهروز خیابان‌تخت‌جمشید شماره ۱۷٦و۱۷۸ تلفن ۸۲۹۰۷۱

چرخ‌شیرگاونشان‌سوئدی

ظرفیت۲۲٥ لیتردرساعت‌رسیده شرکت بهروز خیابان‌تخت‌جمشید شماره۱۷٦و۱۷۸ تلفن ۸۲۹۰۷۱

فروشگاه‌مصطفی

باکلیه لوازم منزل، لوازم‌صوتی، کادوئی و لوستر جمعه باز است. شاه‌چهارراه یوسف آباد بازار حافظ تلفن ٦٤۲۳۲٥ و ٦٤۲۳۲۹

خرابی اتومبیل

شمارا شرکت راه‌ون برطرف‌می‌کند

دیگر وقت شما در گاراژها و برای خرید لوازم یدکی بهدرنخواهدرفت.
شما دیگر بعد از این نگران خرابی موتور اتومبیلتان نخواهید بود زیرا کافی است فقط بایك‌تلفن به‌این شرکت در اسرع وقت زیر نظر متخصصین کارآزموده معایب اتومبیلتان درمحل رفع تردد. اگر خرابی اتومبیل شما کلی باشد این شرکت بدون اینکه وقت شما تلف گردد اتومبیلتان را به‌تعمیرگاه برده و پس ازرفع‌معایب درکوتاهترین مدت در منزل‌یادرمحل کار به‌شما صحیح و سالم تحویل میدهد

۱ـموتور ـگیربکس ـدیفرانسیل اتومبیل شما بمدت یك سال نزد مامجانا گارانتی می‌باشد و درعرض این مدت تمام مخارج و تعمیرات اتومبیل شما بعهده مامی‌باشد. امدادگران مادرهرنقطه از شهرحتی درخارج ازشهر در صورت‌خرابی اتومبیل شما درکوتاهترین‌زمان‌ممکن به‌کمك شما خواهند شتافت واتومبیلتان را صحیح وسالم به‌شما تحویل خواهند داد و از این بابت دیناری از شمانخواهندگرفت.
برای آگاهی وکسب اطلاع بیشتر باتلفن زیر تماس حاصل فرمائید
تلفن ۹۳٤٤۲۹

حج عمره نوروزی

وزیارت اماکن متبرکه
با اجازه سازمان محترم اوقاف به مدیریت حاج سیدعبدالحمید (قره‌سید)
تلفن دفتر ۸۳۱و۵۲۸
تلفن ٥۳۷۷٤٦

شرکت تاسیساتی

ایران‌ودر

تهویه مطبوع، شوفاژ و سردخانه
تعمیرات و نگهداری ٦٤۸۹۰۹

حراج اشیاء عتیقه

نفیس‌ترین اشیاء عتیقه از تاریخ چهاردهم اسفندماه بمدت چندروز بمعرض حراج گذاشته میشود.
خیابان‌پهلوی بالاتر ازبازار صفویه
بولوار ناهید پلاك ۱٤

ما خوشوقتیم که باطلاع‌شما برسانیم برخلاف بمب ویرانکر و خانمانسوز بهمین زودی بمب زیبائی و شکوه توسط

میبوك

در صفحه حوادث روز شنبه منتشر میشود

تزئینات شب نور

تهیه و نصب کاغذ دیواری، پرده کرکره، فرش ماشینی و انواع موکت های پلاستیکی، فرانسه و آلمانی‌در اسرع‌وقت‌با نازلترین‌قیمت
تلفن ۷۹۸۱٦٦

تعمیرات فوری

شهاب‌هیتاچی ـ تلفونکن
شاوب‌لورنس ۸۲۷۹۷٥

Polargel

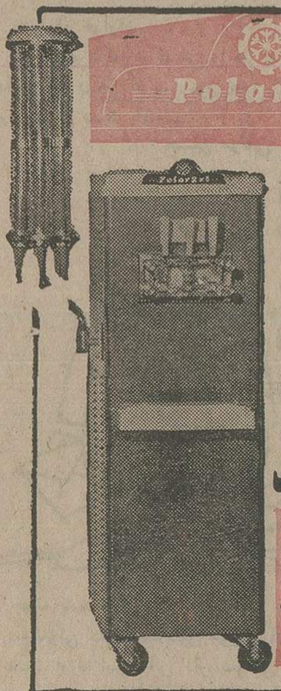

بستنی سازی ۳ قیف وارد شد
فروشگاه منصور ۷٦۲٥۲۷ ۷٥-٥٦۹

تهیه نقشه‌ساختمانی

فوق لیسانس معماری از آلمان با ٥ سال سابقه کار آماده طرح محاسبه و نظارت هرنوع کار ساختمانی‌میباشد
تلفن ۷٥۸٤٥۰

مالکین زمینهای

شهرك غرب (بانك عمران)

قبل از تهیه نقشه و شروع بساختمان گروه مهندسین معمار و شهرساز شرکت ایرانین فرندز از شما برای بازدید صد ها طرح و نقشه و ماکت ساخته شده نمونه مخصوص شهرك.
(طبق ضوابط سازمان نوسازی و عمران اراضی غرب تهران دعوت مینماید)
تلفنهای ۹۳۳۰۰٦ـ ۹۳۳۰۰۷

سیستم فاضلاب

تخلیه چاه فاضلاب و توالت وسپتیك
تانك وفوسپتیك وحفرچاه بادستگاه موتوری ولوله‌بازکنی‌فوری
شرکت ایران‌شوشتر
۸۳۰۷۲۲-۸۲۹٥٥٦

بورس هواکش کیهان

هواکشهای ناسیونال ـ کادکا ـ توشیبا ـ هواکشهای صنعتی‌برای مرغداریهاواماکن‌عمومی
قیمت از۱۰۰ به بالا تلفن ۷٥۰۸۰٤

شرکت با مسئولیت‌محدوده
با ۱۰ سال تجربه متخصصین دیده و مصالح آمریکائی هم شما را در مقابل آفتاب، باران ۱۰ ساله تضمین میکند
شرکت بامپوش
متخصص انواع عایق کاری
خیابان خردمند جنوبی ـ کوچه نقوی پلاك ۳
تلفن های: ۸۳۳۲٦۳-۸۳۳۲٥٦

تی.پی.ال

یك راه عملی برای حل مشکلات تلفنی

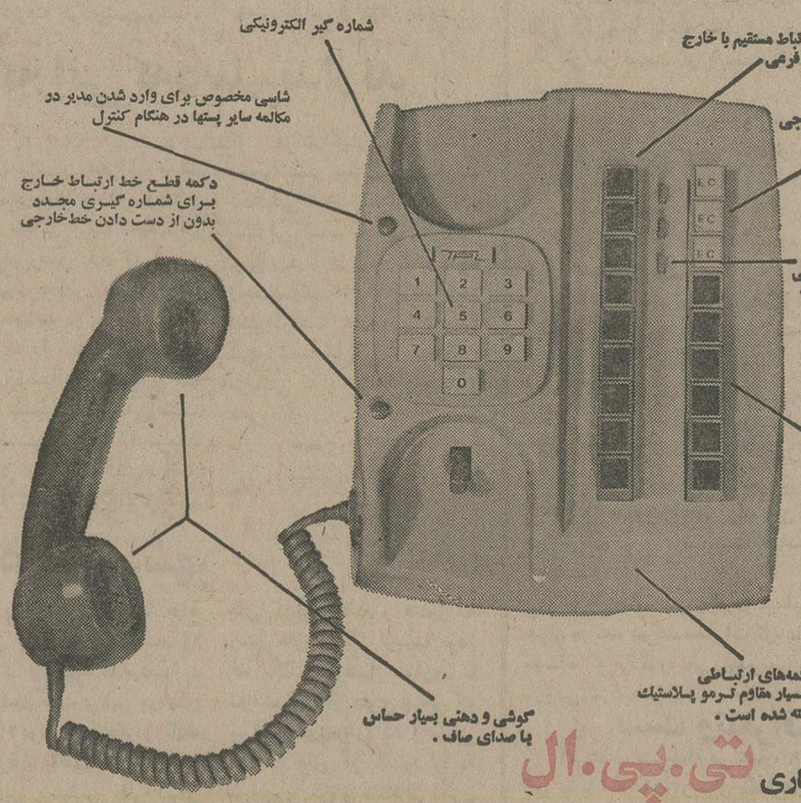

امتیازات انحصاری تی.پی.ال

با سیستم کنترل بمنظور کنترل مکالمات کلیه پستها توسط مدیر.
با امکان مکالمات داخلی نامحدود در آن واحد (ما کزیمم)
با قابلیت استفاده از شماره‌گیرهای الکترولیکی
با امکان تعویض‌اتوماتیك برق به باطری و باطری به برق
با پست شب برای انتقال زنگ اپراتور بسایر پستها.

جهت اخذ نمایندگی: کلیه. موسسات و افراد علاقه‌مند را در تهران و شهرستانها، بهمکاری دعوت میکنیم

نماینده انحصاری در ایران شرکت ایران مکس
تهران ۱٥ ـ خیابان تخت جمشید شرقی. خیابان جهان شماره ۲۳
تلفن: ۷٥۹٦۰۰ - ۷٥۹٦۷۷ - ۷٥۷۳۳۸ - ۷٦٥۷۹۸

نمایشگاه مبل جاویدان (گلچه) ـ شما که قصد خریدمبل وتغییردکوراسیون‌دارید، ،قبل‌از خرید هرنوع مبل و تعویض دکوراسیون ازنمایشگاه‌مبل‌جاویدان دیدن‌فرمائید خیابان شاه‌چهارراه اسکندری‌تلفن۹۲۱۸۲۲

دیداری کنجکاوانه از دانشگاههای امریکا

اعتبار دانشگاه را، از حقوق فارغ‌التحصیل آن می‌سنجند!

سفری به ایالات مختلف آمریکا پیش آمد. در این مسافرت به‌دیدن چند دانشگاه معتبر، موسسات مطبوعاتی باسابقه و مهم، و مراکز دیدنی نظیر مرکز قلب هوستون تکزاس، «ناسا» و استادیومهای معروف ورزشی رفتم.

از: فیروز مجللی

نه تنها ایران – که به برکت انقلاب آموزشی در مسیر پیشرفت سریع از لحاظ بهبود کیفیت قرارگرفته– نظام‌آموزش عالی آمریکا را الگوی کار خود قرار داده، بلکه‌درسایر کشور های جهان، اعم از کشور های اروپای غربی یا اروپای شرقی بتدریج نظام آموزشی‌پیشرفته آمریکاجانشین نظام های آموزشی قدیمی می گردد

برای اجرای‌صحیح این‌نظام فقط آشنائی با چگونگی‌آن در یک سال مشخص کافی نیست، بلکه تعقیب تحولات‌و تغییرات آن بطور منظم، از سالی به سال دیگر، ضرورت دارد. خصوصیت بارز دیگر نظام آموزشی عالی آمریکاآنست که سازمان و طرز کار وحتی نظام آموزشی در تمام‌دانشگاه ها و حتی‌در تمام دانشکده‌های یک دانشگاه‌یکسان ویکنواخت نیست وبرحسب محل‌دانشگاه و رشته تخصصی و سابقه تاریخی و امکانات مادی و معنوی هر دانشگاه و دانشکده بخصوص با توجه به نیاز و بازار کار، نظام های‌آموزشی و اداری متفاوتی‌در موسسات آموزش عالی آمریکا وجود دارد، و در همان حال از لحاظ ترتیبات کلی و نظام واحدی، همه‌از یک نظام‌پیروی میکنند.

ارزشیابی مطمئن

در بازدیدی که از دانشده ایالتی (دولتی) کارولینای شمالی در شهر «رالی» داشتم، رئیس این دانشگاه در ملاقاتی راجع به خصوصیات نظام آموزش عالی آمریکا گفت:

در این نظام، دانشگاهی موفق‌تر و معتبر تر شناخته‌می شود که فارغ‌التحصیلان آن موسسه آسانتر و باحقوق‌و مزایای بیشتر استخدام شوند. **موضوع فقط این نیست که شخص دارای درجه‌لیسانس، فوق‌لیسانس یا دکترا باشد، بلکه علاوه بر اینها، این‌مطلب که درجه‌مزبوردر کدام‌دانشگاه یا کالج بدست آمده وتوفیق فارغ‌التحصیلان برای اشتغال درموسسات‌خصوصی دردرجه اول و موسسات دولتی در درجه دوم و یا ورود به‌دوره های فوق‌لیسانس و دکتری تا چه حد بوده است اهمیت داردواصولاهر یک ازدانشگاه های آمریکا روی یک یا چند رشته شهرت یافته‌اند.**

سرمایه های خصوصی

خصوصیت دیگری که درنظام آموزش آمریکا متوجه آن شدم، اینست که همانطور که در آن جامعه صنعتی‌پیشرفته، مهمترین موسسات صنعتی و بازرگانی، موسسات غیردولتی هستند – کهتحت حمایت قانون آزادانه فعالیت میکنندوبجبران عادله کوشش و فعالیت خود اطمینان دارند – معتبرترین موسسات آموزش عالی نیز موسسات غیر دولتی هستند. دانشگاههای معروف: ام.آی.تی، هاوارد، یمی‌یل، پرینستون، بر کلی و غیره که شهرت جهانی‌بدست آورده‌اند و درحال حاضر موفقترین موسسات پژوهشهای علمی‌در جهان امروزهستند اینها همه موسسات آموزشی‌غیر دولتی هستند که بوسیله سرمایه گذاریهای خصوصی و شهریه دانشجویان و قرار داد های آموزشی با موسسات صنعتی و نظامی سرمایه لازم را برای اداره کار خود بدست می‌آورند و دانشگاههای دولتی که با بودجه دولتی ایالات اداره میشوند در درجه دوم اهمیت قرار دارند و همیشه در رقابت با دانشگاه های غیر دولتی ایالات خود هستند، و این رقابت در شکل های‌مختلف بین دانشجویان آن نیز بچشم میخورد.

۳هزار دانشگاه!

ایالات متحده‌آمریکا متجاوز از سه هزار دانشگاه (دولتی یا غیر دولتی) دانشکده وکالج دارد که قسمتی از آنها شعب دانشگاههای ایالتی (دولتی) هستندوبقیه بصورت‌خصوصی اداره میشوند. یکی ازدانشگاه های معروف آمریکا که‌شهرت جهانی داردداشگاه«هاروارد» در ایالت ماسوچوستس و شهر بوستون است‌که درشمال شرقی آمریکا و درکنار دریای آتلانتیک واقع شده است.

دانشگاه هاروارد که یک دانشگاه خصوصی است، در نودوچند سال قبل به وسیله «هاروارد» تاسیس شد و با سرمایه اولیه که برای این دانشگاه جمع‌آوری‌شد، بتدریج محله‌ای در کنار شهربوستون بنام کمبریج‌بوجودآمد. اکنون پس از گذشت حدود یک قرن، هرچه در کمبریج وجود دارد متعلق به بنیاد هاروارد است: فروشگاه، رستوران، پارکینگ، آپارتمان، دفاتر کار وخلاصه یک ناحیه روز به روز سرمایه را افزون میکند تا دانشگاه هاروارد‌بکمک شهریه‌ای که‌از دانشجو میگیرد، بتواند شهرت جهانی خود را در عالیترین سطح‌حفظ کند. دانشگاه‌هاروارد که بیشتر دررشته‌های‌حقوق، اقتصادوحقوق‌بین‌الملل، اقتصاد بین‌الملل، و مدیریت‌معروفیت پیداکرده است حدود۱۲ هزار دانشجو دارد که از نخبه‌ترین جوانان آمریکا و سایر کشور های جهان به این دانشگاه راه یافته‌اند.

دانشجویان ایران

در این دانشگاه با چند جوان ایرانی‌که در دوره های لیسانس، فوق‌لیسانس‌ودکتری مشغول تحصیل هستند آشنا شدم. خسرو شاداب دانشجو دوره دکتری مدیریت در راهنمائی اینجانب و بازدید از دانشگاه و ملاقات با شخصیت های دانشگاهی یاری‌ام کرد.

در بوستون‌علاوه‌بردانشگاه هاروارد، دانشگاه معروف دیگری بنام‌ام.ای.تی، که مخفف ماساچوستس‌انستیتوتکنولوژی است، معروف ترین دانشگاه ها در رشته های‌مهندسی مثل برق و ماشین‌است که دانشکده ریاضی آن – که سازنده‌مغز برای شروع‌رشته های‌مهندسی است – در دنیا شهرت دارد. ام. آی. تی، نیز در کمبریج قرار دارد و گرانترین شهریه را در آمریکادارد و داوطلبان بسختی وارد آن میشوند. دانشگاه ایالتی کارولینای شمالی در شهر «رالی» نیز دانشگاه دیگری بود که از آن بازدید کردم. این دانشگاه که در حدود بیست‌هزار دانشجو دارد، معروفترین‌وقدیمی ترین دانشکده‌اش‌دانشکده‌کشاورزی و دامپروری‌است. این دانشکده با دانشگاههای ایران نیز قرار داد دارد و عده‌ای از کادر آموزش دانشگاههای ایران برای گرفتن دوره دکتری هم اکنون درحال تحصیل درآن هستند. این دانشگاه با کمک ایالت اداره میشود و شهریه آن‌برای دانشجویان خودش بسیار مناسب است.

دانشگاه‌دیگراین ایالت، دانشگاه غیر دولتی «کارولینا» در شهر «کارولینا» است که در شهر «چپل‌هیل» است، که در آنجا نیز دکتر علی پدیدار فر استاد ایرانی در قسمت جامعه شناسی تدریس میکند و پایه ریزی یک همکاری نزدیک را با دانشگاه پهلوی ریخته است و خودش نیز در سال چندماه به دانشگاه پهلوی می‌آید.

در لوئیزیانا دانشگاه ایالتی لوئیزیانا را، بازدید کردم. این‌دانشگاه‌مشکترین مجموعه دانشگاهی را دارد و در حدود شصت دانشجوی ایرانی‌درآن بتحصیل اشتغال دارند. معروفترین دانشکده های آن ریاضی، آمار و آرشیتکت است و سعید محبی‌دانشجوی‌رشته معماری مرادر این‌بازدید یاری کرد.

بعد از آن از دانشگاه آریزونا در ایالت آریزونا (شهر توکسان) بازدید کردم. در این دانشگاه بخش ادبیات فارسی و عربی وجود دارد‌و چند استاد آمریکائی‌آن فارسی را خیلی خوب صحبت میکنند.

در این دانشگاه نیز همایون مهاجری دانشجوی دوره‌موق لیسانس دانشکده ریاضیات و کاربرد کامپیوتر مرا کمک کرد و جاهای دیدنی شهر توکسان را بمن نشان داد.

در لوس‌آنجلس دانشگاه‌های «یو.سی.ال.ا» و «یو.اس.سی» و دانشگاه های ایالتی را بازدید کردم‌و با چندایرانی که در این دانشگاه ها بکار تدریس مشغول هستند آشنا شدم، خانم دکتر هما محمودی مسئول‌ارتباط دانشگاه‌یو.سی ال.ا» با دانشگاه های ایران بود که در آشنائی با دانشگاه بمن کمک کرد.

دانشگاه های «یو.سی.ال.ای» و «یو.اس.سی» در زمینه‌های مختلف رقابت دارند و مسائل درسی، مسائل ورزشی و هنری مرتب به رقابت کشیده میشود. این رقابت را در حدی دیدم که یک زن و شوهر جوان بنام های کامبیز مدنی‌پور دانشجوی‌دوره‌دکتری مدیریت اداری و بازرگانی «یو.اس.سی» و مهرناز – همسرش‌که دانشجوی دوره‌دکترای روان شناسی کودک دانشگاه «یو.سی.ال.ای» بودند با توافق فراوانی‌که‌درزندگی‌دارند‌همیشه برسر مسائل علمی، ورزشو هنری‌دانشگاه‌های خودبگومگو داشتند.

پیشگاه مبارک اعلیحضرت همایونی شاهنشاه آریامهر

جان‌نثاران کارکنان و دانش آموزان‌مدرسه راهنمائی سالور مراتب سپاسگزاری خود را بمناسبت سالگرد باشکوه هشتم اسفندماه‌ابراز میدارند.

اهواز – اشرف ابوالحسنی – مدیر مدرسه راهنمائی سالور

پیشگاه مبارک اعلیحضرت‌همایون شاهنشاه آریامهر

بانهایت افتخار از طرف خود – دانشجویان و کارکنان مرکز مربی کودک اهواز مراتب سپاس و حقشناسی خود را به پیشگاه آن شهریار بزرگ که در هشتم اسفند ماه آزادی زنان را اعلام فرمودند معروض میدارد.

رئیس مرکز مربی کودک اهواز – گیتی‌رهنمون

پیشگاه مبارک رهبر عالیقدر شاهنشاه آریامهر

افتخار دارد از طرف خودو کلیه کارکنان دبیرستان دخترانه آریا مراتب سپاس و حق‌شناسی خودرا به پیشگاه آن شهریار بزرگ که در هشتم اسفند ماه آزادی زنان رااعلام‌فرمودند معروض میدارد.

رئیس دبیرستان دخترانه آریا اهواز – شهناز ارفع

پیشگاه مبارک اعلیحضرت‌همایون شاهنشاه آریامهر

جان نثاران کارکنان و دانش آموزان‌دبیرستان دخترانه امید اهواز مراتب سپاسگزاری خودرا به مناسبت سالگرد با شکوه هشتم اسفندابراز میدارند.

باتقدیم احترام و سپاس فراوان – روح‌انگیز محمدی سرمدی دبیرستان امید

آگهی‌های رسمی شرکتها: تأسیس شرکتهای جدیدالتأسیس ● تغییرات اساسنامه شرکتها ● افزایش سرمایه ● تصمیمات جدید ● انحلال

آگهی تغییرات در شرکت سهامی خاص فانتوم ثبت شده بشماره ۱۲۶۴۷

باستناد صورتجلسه مجمع عمومی عادی مورخ ۵۳ر۴ر۱۵ تصمیمات زیر اتخاذ شد:

۱– ترازنامه حساب سود و زیان شرکت به تصویب رسید.
۲– آقای مهدی مقتفی بسمت بازرس اصلی‌و آقای ربیع آرارات بسمت بازرس علی‌البدل برای مدت یکسال انتخاب شدند.
۳– روزنامه اطلاعات جهت درج آگهی های شرکت تعیین گردید.

م‌الف ۲۴۷۷۹

مدیر کل ثبت شرکتها و مالکیت صنعتی یحیی مدنی
آ–۴۶۸۹۳

آگهی انتخاب اعضاء هیئت مدیره در شرکت سهامی خاص خوشه ثبت شده بشماره ۱۱۰۹۹

برابر تصمیم مجمع عمومی‌عادی‌بطور فوق‌العاده مورخ ۱۳۵۴ر۱۱ر۸ تغییرات زیر در شرکت مذکور بعمل آمد.

۱– آقایان: جعفر آقایزدانیان و اصغر آقا یزدانیان و احمد آقا یزدانیان بسمت اعضاء اصلی و آقای محمود یزدانیان بسمت عضو علی‌البدل هیئت مدیره برای مدت دوسال انتخاب شدند.
۲– بموجب صورتجلسه هیئت مدیره مورخ ۱۳۵۴ر۱۱ر۸ آقای جعفر آقا یزدانیان بسمت رئیس هیئت مدیره و آقای اصغرآقا یزدانیان بسمت نایب رئیس هیئت مدیره و مدیر عامل برای مدت دو سال برگزیده شدند.
۳– حق امضاء کلیه اوراق و اسناد بهادار – چکها – سفته‌ها – بروات – قراردادهای تعهدآور و اسناد رسمی بامدیر عامل باتفاق یکی‌دیگر از اعضای هیئت مدیره وبامهر شرکت معتبر میباشد اوراق عادی واداری را مدیر عامل یا هریک از اعضای هیئت مدیره بتنهائی امضاء خواهد نمود.

م‌الف ۲۴۷۸۸

مدیر کل اداره ثبت‌شرکت ها ومالکیت صنعتی – یحیی مدنی
آ–۴۶۹۰۷

آگهی تاسیس صنایع پلاستیک شمال (شرکت سهامی‌خاص)

خلاصه اظهارنامه و اساسنامه صنایع پلاستیک شمال (شرکت سهامی خاص) که در تاریخ ۵۴ر۱۱ر۱۶ تحت شماره ۲۴۱۴۵ در این اداره به ثبت رسیده و در تاریخ ۵۴ر۱۱ر۱۶ از لحاظ امضاء ذیل ثبت تکمیل گردیده برای اطلاع عموم در روزنامه رسمی و روزنامه کثیرالانتشار اطلاعات آگهی میشود.

۱– موضوع شرکت: دائرکردن کارخانجات صنایع پلاستیک در شهرستان رشت وبهره‌برداری و فروش‌مصنوعات آن و کلیه اموریکه با موضوع شرکت ارتباط دارد از قبیل سفارش ماشین‌آلات و لوازم و ابزار کار و مواد اولیه و غیره و دائر کردن فروشگاه و تصدی هرنوع امور صنعتی و تولیدی دیگر.
۲– مدت شرکت: از تاریخ اول بهمن‌ماه ۱۳۵۴ بمدت نامحدود.
۳– مرکز اصلی شرکت: تهران خیابان پامنار جنب بانک بازرگانی ساختمان فیلمکار.
۴– سرمایه شرکت: مبلغ پنجاه میلیون ریال منقسم به پنجهزار سهم ده‌هزار ریالی با نام که ۳۵٪ آن پرداخت شده و در حساب جاری شماره ۱۱۴۰ نزد بانک تهران شعبه‌شاهرضا واریز گردیده است.
۵– اولین مدیران و دارندگان حق‌امضاء: آقایان صیون القانایان، عطاءاله القانایان، لئون‌سرحدیان، ژورژیک‌آدامیان، روبن پطروسیانس، سرکیس حق‌وردی قدیمیان بسمت اعضاء اصلی و آقای گئورگ میناچکانی‌بابایانس بسمت عضو علی‌البدل هیئت مدیره برای مدت دو سال انتخاب گردیدند که آقای لئون سرحدیان رئیس هیئت مدیره، آقای عطاءاله القانایان نایب‌رئیس هیئت مدیره و آقای روبن پطروسیانس مدیر عامل شرکت میباشند. کلیه اسناد و اوراق تعهدآور شرکت از قبیل قراردادها، چکها، بروات، سفته‌ها و غیره باید بامضای مدیر عامل و نایب‌رئیس هیئت مدیره متفقاً با مهرشرکت برسد.
۶– اختیارات مدیرعامل: مدیرعامل عهده‌دار امور داخلی شرکت و مجری تصمیمات هیئت‌مدیره میباشد و اوراق‌ونامه‌های عادی شرکت را بتنهائی امضاء مینماید.
۷– بازرس اصلی و علی‌البدل: آقایان ابراهیم جناب و احمد برومندجزی بترتیب بازرس اصلی و بازرس علی‌البدل شرکت برای مدت یکسال میباشند.

م الف ۲۴۷۷۶

مدیرکل ثبت‌شرکت‌ها و مالکیت صنعتی – یحیی مدنی
آ– ۴۶۸۹۴

آگهی تقلیل سرمایه شرکت سهامی خاص خوشه ثبت شده بشماره ۱۱۰۹۹

برابر تصمیم مجمع عمومی فوق‌العاده مورخ ۵۴ر۸ر۲۶ سرمایه شرکت مذکور از مبلغ شانزده میلیون ریال بمبلغ شش میلیون و چهارصد هزار ریال منقسم به یکصدو شصت سهم بانام چهل هزار ریالی تقلیل یافت.

مدیر کل ثبت شرکت ها ومالکیت صنعتی – یحیی مدنی
م‌الف ۲۴۷۸۹
آ–۴۶۹۰۸

آگهی تاسیس شرکت سهامی خاص ایران ساتاب

خلاصه‌اظهارنامه واساسنامه‌شرکت‌سهامی خاص‌ایران ساتاب که‌در تاریخ۵۴ر۱۱ر۲۱ تحت‌شماره ۲۴۲۱۴ دراین‌اداره به‌ثبت رسیده و در تاریخ۵۴ر۱۱ر۲۱ ازلحاظ امضاء ذیل ثبت تکمیل گردیده برای اطلاع عموم دردوروزنامه رسمی وروزنامه کثیرالانتشار اطلاعات آگهی میشود.

۱– موضوع شرکت: اشتغال به‌کارهای عمومی‌سیویل، تاسیسات شهری ابنیه، تاسیسات ابنیه تاسیسات برقوکلیه کارهای مربوط به آن خریدو فروش وصادرات وواردات ونوع کالاواخذ نمایندگی های داخلی‌وخارجی وانجام کلیه معاملات‌وکارهای تولیدی مجاز.
۲– مدت‌شرکت: از تاریخ ۱۳۵۴ر۱۱ر۱ بمدت نامحدود.
۳– مرکز اصلی شرکت: تهران خیابان عباس‌آباد بین خیابان روزولت‌وخیابان میرعماد جنب ساختمان دفتر ماشین آپارتمان‌شماره۸.
۴– سرمایه‌شرکت: مبلغ یک میلیون ویانصد هزار ریال منقسم به یکصدو پنجاه سهم ده هزار ریالی بانام بن‌نام که شصت درصد مبلغ اسمی بموجب گواهی‌شماره ۲۸۴۰ – ۵۴ر۱۱ر۱۲ بانک‌ملی شعبه‌میدان نفت بحساب شرکت پرداخت وبقیه تعهدشده است.
۵– اولین مدیران ودارندگان حق‌امضاء: آقایان محمود موحد، مهندس فرشید جمالی، مهندس خسرو جرجانی، مهندس فرخ‌جمالی، مهندس محمد کاظم‌دلالزاده اعضای هیئت‌مدیره شرکت برای مدت یکسال میباشند که‌آقای مهندس محمود موحد بسمت‌رئیس هیئت مدیره‌وآقای‌مهندس فرشیدجمالی بسمت مدیرعامل وآقای مهندس محمدکاظم دلالزاده بسمت نایب رئیس هیئت‌مدیره انتخاب شده‌اند امضاء کلیه اوراقو اسناد مربوطه شرکت از قبیل چک، سفته‌وبراتو اسناد رسمی بادوامضاء وبامهر شرکت میباشد «مدیرعامل یارئیس هیئت‌مدیره ویانایب رئیس هیئت‌مدیره متفقا حق امضاء خواهند داشت».
۶– اختیارات مدیرعامل: آقای‌مهندس فرشیدجمالی‌بمدت یکسال بسمت مدیرعامل انتخاب گردیده‌اند انجام کلیه کار های اداری‌افتتاح حسابجاری وثابت دربانکها اجاره‌ویاخرید کردن اموال منقول برای احتیاجات شرکت اقامه دعوی وپاجوابگوئی دعاوی مطروحه‌برعلیه شرکت درکلیه مراحل بدوی تافرجامی باحق صلح وسازش تاسیس شعب ونمایندگی های داخلی وخارجی‌انجام کلیه امور مربوط طبق قانون تجارت.
۷– بازرس‌اصلی‌وعلی‌البدل: آقای مهندس محمد مهدی فتائی‌بازرس اصلی آقای مهندس محمدتقی آشفته‌یزدی بازرس علی‌البدل برای‌مدت یکسال.

م‌الف ۲۴۷۸۲

مدیرکل ثبت‌شرکتهاومالکیت‌صنعتی، یحیی‌مدنی
آ–۴۶۹۰۹

آگهی تغییرات در شرکت جنرال مکانیک (شرکت سهامی خاص) ثبت شده بشماره ۴۳۲۰

طبق صورتجلسات مورخ ۵۴ر۹ر۱۰ و ۵۴ر۹ر۲۳ مجمع عمومی فوق‌العاده و مجمع‌عمومی عادی بطور فوق‌العاده‌شرکت جنرال مکانیک (سهامی خاص) تغییرات زیر در شرکت نامبرده بعمل آمده است:

۱– یک تبصره‌بشرح مندرج‌در صورتجلسه بماده ۳۹اساسنامه اضافه و مورد تصویب قرار گرفت.
۲– مجمع به هیئت مدیره اجازه داد که تا ۵۷ر۹ر۲۲ سرمایه شرکت راتا میزان یکصد و چهل میلیون ریال بشرح و شرایط مذکور در صورتجلسه افزایش دهد.
۳– آقای فرهاد بهبهانی بسمت عضو هیئت مدیره بجای خانم نیلوفر بهبهانی تاروز ۵۶ر۳ر۲۵ تعیین و انتخاب شدند.
۴– روزنامه اطلاعات جهت‌درج آگهی‌های شرکت تعیین‌شد.

م‌الف ۲۴۷۸۴

مدیر کل ثبت شرکتها و مالکیت صنعتی یحیی مدنی
آ–۴۶۹۱۰

آگهی اصلاحی

پیرو آگهی شماره ۵۱۶ر۳۱ر۶– آ ر۱۱ر۱۳۵۴ شرکت سهامی خاص سازمان تعمیم وسایل آموزشی (ادما) مدیر فنی شرکت‌مزبور آقای دکتر احمد افتخاری معصومی میباشد.

م‌الف ۲۴۷۷۸

مدیر کل اداره ثبت‌شرکت ها ومالکیت صنعتی – یحیی مدنی
آ–۴۶۹۱۱

آگهی افزایش سرمایه وتغییرات دیگر درشرکت‌سهامی خاص کارخانجات قند قزوین ثبت شده بشماره ۹۳۰۴

برابر تصمیمات هیئت مدیره مورخ ۵۴ر۱۱ر۱۸ مستند بصورت جلسه مجمع عمومی فوق‌العاده مورخ۵۴ر۴ر۲۵ تغییرات زیر در شرکت مزبور بعمل آمده است ۱– سرمایه شرکت از مبلغ سیصد میلیون ریال بمبلغ ششصد میلیون ریال افزایش یافت ومبلغ‌افزایش یافته بموجب گواهی های شماره ۴۷۳۰ – ۵۴ر۷ر۲۰ و ۷۲۴۱ – ۵۴ر۱۱ر۴ و ۷۳۴۹ – ۵۴ر۱۱ر۶ بانک صادرات ایران شعبه‌اکباتان در حساب جاری ۳۸۹۵ تودیع گردیده است.
۲– سهام شرکت از نام به‌بانام تبدیل گردید ۳– ماده ۶اساسنامه بشرح زیر اصلاح گردید سرمایه شرکت مبلغ ششصد میلیون ریال است که شصت هزار سهم ده هزار ریالی بانام تقسیم شده وتماما نقدی و پرداخت شده است ۴– ذیل ثبت در تاریخ ۵۴ر۱۱ر۲۵ تکمیل امضاء گردید.

م‌الف ۲۴۷۸۵

آ–۴۶۸۸۷

آگهی تغییرات در شرکت سهامی خاص ابزاران ثبت شده بشماره ۱۳۱۰۵

طبق صورتجلسه مورخ ۵۴ر۳ر۲۸ مجمع عمومی شرکت سهامی خاص ابزاران تغییرات زیر در شرکت نامبرده به عمل آمده است:

۱– ترازنامه سال ۱۳۵۳ شرکت بتصویب رسید.
۲– آقایان مهندس عزت‌اله اسکندری – مهندس محمد ادیب سمیعی – دکتر محمد حسین موسوی – مهندس محمد حسین پیروز و مهندس محمود شریفزاده مقدم بسمت اعضاءاصلی هیئت‌مدیره و آقای‌دکتر نصراله زیرکزاده‌بسمت عضو علی‌البدل هیئت مدیره برای مدت دوسال و آقای مهندس محمد شایگانی بسمت بازرس اصلی و آقای مهندس مظفرعطائی بسمت بازرس علی‌البدل برای مدت یکسال انتخاب شدند.
۳– روزنامه اطلاعات جهت درج آگهی های شرکت تعیین شد.
۴– بشرح صورتجلسه هیئت مدیره آقای مهندس عزت‌اله اسکندری بسمت رئیس هیئت مدیره و آقای مهندس محمد ادیب سمیعی بسمت نایب رئیس هیئت مدیره و آقای‌مهندس محمد حسین پیروز بسمت قائم مقام مدیر عامل و آقای مهندس‌محمود شریفزاده مقدم بسمت مدیر عامل شرکت برگزیده شدند و مقرر گردید کلیه اسناد غیر بهادار و عادی‌با امضای رئیس هیئت مدیره و در غیاب مشارالیه با امضای نایب رئیس هیئت مدیره و اوراق و اسناد بهادار و قراردادها و تعهدات الزام‌آور و چکها با امضاء رئیس هیئت مدیره یانایب رئیس هیئت مدیره باتفاق یکی از اعضاء هیئت مدیره با مهر شرکت باشد.

م‌الف ۲۴۷۸۱

مدیر کل ثبت شرکتها و مالکیت صنعتی – یحیی مدنی
آ–۴۶۸۹۶

آگهی تغییرات در شرکت سهامی خاص ایران‌آرتیت ثبت شده بشماره ۱۴۱۱۲

طبق صورتجلسات مورخ ۵۲ر۳ر۳۱ و ۵۳ر۱۲ر۴ تغییرات زیر در شرکت نامبرده بعمل آمده است:

الف – ترازنامه سال ۱۳۵۱ بتصویب رسیده و آقای کریم حامی‌زاده بسمت بازرس اصلی و آقای مجید ابیکچی بسمت بازرس علی‌البدل برای‌مدت یکسال ونیز آقایان عبداله رحیمزاده خوئی و مجید طسوجی وحسن بهادری بسمت اعضاء هیئت مدیره برای مدت دو سال تعیین گردیده است.

ب– بشرح صورتجلسه ۵۴ر۴ر۲۵مجمع عمومی وفوق‌العاده اولا ترازنامه سال ۱۳۵۳ بتصویب رسیده و ثانیا آقایان عبداله رحیمزاده خوئی و مجید طسوجی و فرخ محسن‌زاده بسمت اعضاء هیئت مدیره برای مدت دو سال تعیین شدند و ثالثا آقای کریم حامی‌زاده بسمت بازرس اصلی‌و آقای مجید ابیکچی بسمت بازرس علی‌البدل برای مدت یکسال انتخاب گردیدند. رابعا روزنامه اطلاعات جهت درج آگهی های شرکت تعیین گردیدند وطبق صورتجلسه هیئت‌مدیره‌آقای محمد ریاضی‌خوئی بسمت مدیر عامل برای مدت یکسال تعیین و مقرر گردید و حق امضای کلیه چکها و بروات و سفته وسایر اوراق‌بهادار به‌امضاء مدیر عامل باتفاق یکی از اعضاء هیئت مدیره و مهر شرکت ودر غیاب مدیر عامل بامضاء دونفر از سه نفر اعضاء هیئت مدیره با مهر شرکت بعمل‌آید در مورد امضاء اوراق و مکاتبات عادی امضاء مدیر عامل و یا هریک از اعضاء هیئت مدیره منفردا با مهر شرکت معتبر خواهد بود.

م‌الف ۲۴۷۸۳

مدیر کل ثبت شرکتها و مالکیت صنعتی – یحیی مدنی
آ–۴۶۸۹۱

آگهی تغییرات شرکت سهامی خاص صنعتی منجمد ثبت شده بشماره ۶۹۴۳

باستناد صورتجلسه مورخ ۵۴ر۱۱ر۴ مجمع عمومی عادی شرکت مذکور آقایان فتح‌اله ایلخانی، جلال‌الدین آلهیان و علی غالب علمداری بسمت اعضاء اصلی‌هیئت مدیره و خانم‌فاطمه موحد بسمت عضو علی‌البدل هیئت مدیره برای‌مدت دو سال انتخاب گردیدند و باستناد صورتجلسه مورخ ۵۴ر۱۱ر۴ هیئت مدیره آقایان فتح‌اله ایلخانی بسمت رئیس هیئت مدیره، علی غالب علمداری بسمت مدیر عامل انتخاب گردیدند و کلیه اسناد و اوراق مالی و تعهدآور با امضاء مدیر عامل باتفاق یکی دیگر از اعضاء هیئت مدیره با مهر شرکت واوراق عادی و اداری با امضاء مدیر عامل به تنهائی با مهر شرکت معتبر خواهد بود.

م‌الف ۲۴۷۷۷

مدیر کل ثبت شرکتها و مالکیت صنعتی – یحیی مدنی
آ–۴۶۸۹۰

آگهی رسمی

بموجب صورتجلسه مجمع عمومی فوق‌العاده شرکت لابراتوارهای روشن (سهامی‌خاص) مورخ ۵۴ر۸ر۲۹ سرمایه شرکت از یک میلیون ریال به‌پنجاه میلیون ریال پرداخت شده افزایش یافته مراتب ثبت وجهت اطلاع عموم آگهی میگردد.

از طرف رئیس ثبت شهرستان شیراز – صادقی

آگهی تغییرات درشرکت ایران‌سئول (شرکت‌سهامی خاص) ثبت شده بشماره ۱۷۸۰۷

طبق صورت جلسه مورخ ۵۴ر۱۰ر۳۰ مجمع عمومی عادی و فوق‌العاده شرکت ایران سئول (شرکت سهامی خاص) تغییرات‌زیر درشرکت نامبرده بعمل آمده است ۱– سرمایه شرکت از مبلغ سی میلیون ریال به مبلغ پنجاه میلیون ریال افزایش یافت واضافه سرمایه بموجب گواهی شماره ۷۴۹۶ – ۵۴ر۱۱ر۱۳ بانک صادرات ایران شعبه اکباتان بحساب شرکت منظور شده و ماده ۵ اساسنامه بشرح زیر اصلاح گردید ماده ۵– سرمایه شرکت مبلغ پنجاه میلیون ریال منقسم به پانصد سهم یکصد هزار ریالی بی‌نام می‌باشد که تمام آن نقدا پرداخت گردیده است ۲– مواد ۳۰ و ۳۷ اساسنامه بشرح مندرج در صورت جلسه اصلاح شد ۳– باتوجه باصلاح ماده ۳۰ اساسنامه آقایان فتح‌اله فردوسی و عنایت‌اله عبادی و فریبرز فردوسی – عباس صدیق وکی‌مان چه برای مدت دو سال‌بعضویت هیئت مدیره انتخاب شدند و بشرح صورت جلسه هیئت مدیره آقای فتح‌اله فردوسی بسمت رئیس هیئت مدیره و آقای عنایت‌اله عبادی بسمت نایب رئیس هیئت مدیره و آقای عباس صدیق بسمت مدیرعامل شرکت و آقای فریبرز فردوسی بسمت قائم مقام مدیر عامل‌برگزیده شدند ۴– افتتاح حساب در بانکها و صدور و ظهرنویسی چکها– بروات – سفته‌ها و سایر اسناد و اوراق مالی و تعهدآور شرکت و قرارداد ها با امضاء دونفر از چهار نفر مدیر عامل و قائم‌مقام مدیر عامل – رئیس هیئت مدیره و نایب رئیس هیئت مدیره و با مهر شرکت معتبر خواهد بود و مکاتبات‌عادی شرکت با امضاء منفردهر یک از چهارنفر مذکور بامهر شرکت می‌باشد ذیل ثبت از نظر امضاء در تاریخ ۵۴ر۱۱ر۱۶ تکمیل شد.

م‌الف ۲۴۷۸۷

مدیر کل ثبت شرکت ها ومالکیت صنعتی – یحیی مدنی
آ–۹۶۹۱

آگهی انحلال شرکت سهامی خاص فانتوم ثبت شده بشماره ۱۲۶۴۷

باستناد صورت جلسه مجمع عمومی فوق‌العاده مورخ ۵۴ر۱۱ر۱۱ شرکت فوق منحل گردید و آقای ابراهیم ریانی بسمت مدیرتصفیه انتخاب و نشانی مدیر تصفیه خیابان تخت‌جمشید ساختمان بلر تعیین گردید.

م‌الف ۲۴۷۸۰

مدیر کل اداره ثبت‌شرکت ها ومالکیت صنعتی – یحیی مدنی
آ–۴۶۸۸۹

آگهی اصلاح ماده ۳۱ اساسنامه شرکت سهامی خاص عمران وآبادی کیان مهرثبت شده بشماره ۱۸۹۰۱

باستناد صورت جلسه مورخ ۵۴ر۱۱ر۱۱ مجمع عمومی فوق‌العاده شرکت مذکور تعداد اعضاء هیئت مدیره‌بچهار نفر تغییر یافت ماده ۳۱ اساسنامه بشرح فوق اصلاح گردید.

مدیر کل ثبت شرکت ها ومالکیت صنعتی – یحیی مدنی
م‌الف ۲۴۷۸۶
آ–۴۶۷۸۸۸

آگهی تغییرات در شرکت سهامی خاص دنیای‌بهداشت ثبت شده بشماره ۱۱۸۳۹

برابر تصمیم مورخ ۵۴ر۱۰ر۲۹ مجمع عمومی عادی بطور فوق‌العاده تغییرات زیر در شرکت مذکور بعمل آمد ۱– خانم نزهت نفیسی و آقایان دکتر عطاءاله عرب شیبانی و علی‌اکبر کاکوئی بسمت اعضاء هیئت مدیره انتخاب گردیدند ۲– آقای پرویز طبیبنیا بسمت بازرس اصلی وخانم ربابه‌دانشی بسمت بازرس علی‌البدل تعیین شدند ۳– روزنامه اطلاعات جهت درج آگهی های مربوط به شرکت تعیین شد ۴– طبق تصمیم مورخ ۵۴ر۱۰ر۲۹ هیئت مدیره آقای دکتر امیرعطاء الله عرب شیبانی بسمت رئیس هیئت مدیره و خانم نزهت نفیسی بسمت مدیر عامل وآقای علی‌اکبر کاکوئی بسمت نایب رئیس هیئت مدیره انتخاب گردیدند و اسناد بهادار شرکت بامضاء مدیر عامل و آقای علی‌اکبر کاکوئی ومهر شرکت معتبر خواهد بود و اسناد عادی اداری فقط به امضاء مدیر عامل میباشد.

م‌الف ۲۴۷۹۰

مدیر کل ثبت شرکت ها ومالکیت صنعتی – یحیی مدنی
آ–۴۶۸۹۲

آگهی رسمی

بموجب صورتجلسه هیئت مدیره شرکت لابراتوار های‌روش (سهامی خاص) مورخ ۵۴ر۱۱ر۵ آقای‌دکتر ابراهیم‌بزرگ‌زاده سندی بسمت مدیر فنی شرکت تعیین و امضاء کلیه اسناد و مدارک تعهدآور شرکت و همچنین کلیه چکها– سفته‌ها– بروات قراردادها و غیره بامضای متفق دونفر از آقایان نامی مشیری– و دکترذکریا یحیی‌زاده ژیری بالون – رنه گرم قارابطیان – ژوایره کاراپطیان و دکتر ابراهیم‌بزرگ‌زاده – سندی و ممهور بمهر شرکت معتبر و چکهای مربوط به حساب جاری شرکت در شیراز نزد بانک اعتبارات ایران‌بامضای متفق دونفر ازآقایان پیترگریس – ژیری‌بالون – دکتر محمود اسلامی و دکتر ابراهیم بزرگ‌زاده سندی معتبر خواهد بود مراتب ثبت و جهت اطلاع عموم آگهی میگردد.

رئیس ثبت شهرستان شیراز– فیلی
آ–۹۰۶۹۰

زمزمه در شهر

توجه، توجه!
پرزیدنت کندی ترور شد!

شنوندگان عزیز ، توجه‌کنید: امشب « جان.اف.کندی»رئیس جمهوری آمریکا ، با شلیک سه گلوله پیاپی ، بقتل رسید !

دوازده سال پیش ، این خبر مردم ایران را تـاصبح بیدار نگاهداشت . همه ، بادقت وهیجان گوش برادیو سپرده بودند ، تا ازچگونگی ترور رئیس جمهوری جوان ایالات متحده باخبر شوند. وآخرین خبرها راکه لحظه‌بلحظه به تهران میرسید وبلافاصله از صدای ایران پخش میشد، بشنوند.

هنوز صدای‌لرزان‌و هیجازن‌زده «اردشیر جمالی » ، در گوش آنهایی که در نیمه شب اول‌آذرماه ۱۳٤۲ ، تاصبح پای رادیو بیدار نشسته بودند ، زنگ‌میزند .

« اردشیر جمالی » که حالا حدود چهل سال دارد، در آن‌زمان گوینده برنامه « از نیمه شب تا بامداد » رادیو بود . او در آن شب ، اولین کسی بود که از طریق تلکس رادیو ، ازخبر پـر هیجان و غیرمنتظره‌ترور جان‌کندی مطلع شد و تاصبح ، لحظه به لحظه خبرهای مربوط به ایـن واقعه تاریخی را باطلاع شنوندگان رادیو رساند .

« جمالی» حدود هفت سال ، گوینده رادیو بود واز پرکارترین گویندگان برنامه های اول ودوم بشمار میرفت ، اما اکنون‌سالهاست که صدایش از رادیو شنیده نمیشود . اوکه لیسانسیه‌ادبیات فارسی است ، حالا بجای « تک صندلی » استودیوی رادیو ، پشت میز زیبا و پرابهت «ریاست »اداره روابط عمومی ورسیدگی بشکایات سازمان امور اداری واستخدامی کشور می نشیند .

« جمالی » ۹ سال است که‌از رادیو ، به سازمان اموراداری رفته ، اما هنوز از پشت سیم‌تلفن، چنان صحبت میکند که گویی میخواهد یک متن زیبای رادیویی را ازپشت میکروفون رادیو بـرای میلیونها شنونده بخواند .

جمالی ، چه هنگامیکه گوینده خبر وبرنامه های عادی رادیو بود وچه حالا که رئیس روابط‌عمومی ورسیدگی به شکایات سازمان‌امور اداری واستخدامی ما شده است حتی یک روز تعطیل را بی مشکار، نگذرانده است .

اوهرروز تعطیل کفش و کلاه میکند ، تفنگ و فشنگ برمیدارد وبه کوه و دشت میرود . آخرین شکاری که گلوله تفنگ جمالی به آن اصابت کرده،یک قوچ«اوریال» است که درشاهرود به تیررس گوینده سابق رادیو رسیده است.

توجه ، توجه !
برزیدنت کندی ترورشد !
خبرداغ ـ

اردشیر جمالی با خواندن یک خبر داغ ، ترورجان.اف.کندی ،شبی از یادنرفتنی را پشت‌سرنهاد .

حلیم و کله پاچه‌فروشهای تهران:
هواخواهان پروپاقرص خوانندگان کاباره‌ها

کاباره ها وقتی تعطیل می شوند ، ساعت تقریبا نزدیک سه بعد از نیمه شب است و خواننده های کاباره هم اغلب کارشان درهمین موقع شب‌تمام‌می شود از این‌رو ، این‌جماعت پرکار و پروایتی پر درآمد ناییایند بخود بجنبند صبح می شود. بهمین جهت این گروه قبل از اینکه شب را خوابیده باشند، صبحانه‌شان را هم می خورند و بعد ساعت به چهار- پنج می رسد که وقت خوابست!

اغلب خواننده‌ها صبحها می خوابند تاشب دو باره زندگی شبانه خودرا از سر بگیرند. اما صبحانه‌اینان دیگر چای،نان وپنیر وکره‌مربا نیست برای آنها عادت شده است که در آخر شب- همان ساعت سه یا چهار بعد از نیمه شب- کاسه‌یی حلیم یاکله‌پاچه می خورند.

شهرام خواننده‌ترانه «چیلی،بوم‌بوم» از آنهائیست که هر شب برنامه‌اش تادیر وقت طول می کشد ووقتی هم کارش تمام شد تازه پای صحبت دیگر همکاران می نشیند و تاچشم بازکند ، سحرگاهان شده است و باید طبق معمول صبحانه‌اش (حلیم یاکله پاچه) رابخورد و بعد بخوابد.

پایان فریاد ـ شهرام (یار دیرین ابی) هم شب زنده داری، فریادهای دردآلود یاشادمانه خودرادر کله‌پاچه فروشیهای تهران به پایان‌می‌رساند و از یاد میبرد. راه بیشتر خوانندگان کاباره‌ها به حلیم فروشیها و کله‌پزیها ختم میشود.

همسایگان دکتر چهرازی جواب‌میدهند!

مطلبی درباره دلخوری‌متقابل «دکتر ابراهیم چهرازی» و همسایگان بیمارستان روانیش که‌اخیرا در «زمزمه درشهر » چاپ شده، انعکاس زیادی در میان‌همسایگان بیمارستان‌روانی داشته است.

این عده‌ـ که از قضاتعدادشان هم کم نیست‌ـ میگویند:

«در مطلب زمزمه در شهر، آقای دکتر چهرازی یکطرفه‌به قاضی رفته است، زیرا خطری کـه بیماران روانـی بـرای همسایگان بیمارستان ایجادمی کند، بزرگتر از آن است که قابل دفاع باشد!

« از سوی دیگر ، انتقال بیمارستان روانی به خارج‌از شهر، هم ضروری است و هم عملی، در حالیکه انتقال چندصد همسایه اطراف بیمارستان به نقطه دیگر، باتوجه باینکـه آپارتمان هر کدام آنها چندصد هزار تومان قیمت دارد، نـه عاقلانه است، و نه امکان‌پذیر!»

همسایگان بیمارستان روانی دکتر چهرازی ، همچنین مـی گویند:

« وجود بیمارستان روانی درجوار باغ وحش، بازیابـی سلامت بیماران روانی‌رابه‌تاخیر می‌اندازدزیرا سرو صـدای سرسام‌آورشیر و ببر و پلنگ، بیماران روانی‌رابیمارتر میکند!»

این همسایگان همچنین اضافه میکنند: « اگر بیماران آقای دکتر چهرازی از وجود باغ وحش در جوار خود، در رنج وعذابند، ما از هر دو در زحمتیم!»

ـ«کارما بجایی رسیده است که بجای تنفس رایحه دل‌انگیز گل اطلسی یاشنیدن صـدای گوشنواز موسیقی، مجبوریم هم بوی فضولات و سرگین وحوش وسروصدای دیوانه کننده‌شیر وگور خر و گرگ وغیره را تحمل کنیم وهم از ترس ووحشت ناشی از فرار بعضی‌از بیماران حاد روانی، شب وروز برخود بلرزیم!»

اطلاعیه‌شرکت‌مخابرات‌ایران
درمورد تسهیلات‌خدمات‌تلفنی

بمنظور ایجاد تسهیلات بیشتر در امر خدمات تلفنی باامکاناتی که فراهم آمده مراکز راهنمای‌تلفن ۱۱۸ که از سیستم میکروفیلم استفاده‌میکنندمیتواند علاوه‌برنام صاحب امتیاز تلفن نام استفاده کننده را نیز در آرشیو داشته باشند و در اختیار پرسش کنندگان قرار دهند .

بدین‌وسیله از کلیه استفاده کنندگان تلفن‌اعم از موسسات و شرکتها وکلیه کسبه و بیمارستانها وداروخانه‌ها ودرمانگاهها و بطور کلی استفاده کنندگان بخش خصوصی ، درخواست میشودپس‌از تکمیل فرم زیر جهت پرداخت مبلغ ۲۵۰ ریال‌هزینه حق‌الدرج به‌ناحیه تلفنی محل سکونت یاکسب خود مراجعه نمایند البته چنانچه تلفن طبق اجازه نامه رسمی از طرف مالك در اختیار مستاجر یا استفاده کننده قرار گرفته باشد پیوست سند مربوطه به‌فرم درخواست بمنزله موافقت مالك اصلی تلفن خواهد بود و احتیاج به‌امضاء مالك اصلی درفرم تنظیمی نمی‌باشد .

بدیهی است درج نام استفاده کننده تلفن‌منحصر به‌میکروفیلمهای راهنمائی تلفن ۱۱۸ و دفتر راهنمای تلفن می‌باشد وبهیچوجه در پرونده حقوقی صاحب امتیاز تلفن منعکس نخواهد شد و هیچگونه حقی نیز برای استفاده کننده ایجاد نخواهد نمود .

اداره کل خدمات تلفنی ـ اداره آمار و کارکس . خواهشمند است تلفن شماره .....

نام ..... در پرونده آن شرکت ثبت گردیده است . علاوه برنام مالک اصلی بنام :

نام / آقا ..... معاره .....

شرکت ..... بیمارستان . درمانگاه وغیره .....

مؤسسه ..... داروخانه .....

بنشانی خیابان .....

.....

کاستفاده کننده از آن تلفن است بمنظور اطمینانی درج کنند .

امضاء مالک اصلی تلفن (مهر شرکت) امضاء استفاده کننده

پذیرش دانشجو برای دوره یکساله تخصصی پرستاری
درمراقبتهای ویژه C.C.U. و I.C.U.

مرکز پزشکی آموزشی و درمـانی لقمان الدوله ادهم وابسته به دانشکده پزشکی دانشگاه ملی ایران جهت‌تربیت پرستار متخصص در مراقبتهای ویـژه (C.C.U و I.C.U) برای سـال ۱۳۵۵ عـده‌ای پرستار باشرایط زیر میپذیرد

۱ـسن کمتر از ۳۰سال
۲ـدارابودن لیسانس پرستاری یامعادل آن
۳ـگواهی سلامت جسمی و روانی ازبیمارستانهای دانشگاه ملی ایران
٤ـ برگ‌موافقت‌نامه‌برای‌پرستاران شاغل از موسسه مربوط

داوطلبان واجد شرایط میتوانند تاسه‌شنبه ۱۹ اسفندماه ۱۳۵٤ همه روزه باستثنای روز های‌تعطیل از ساعت ۹تا۱۲ درمرکز پزشکی لقمان‌الدوله ادهم خیابان کمالی باهمراه داشتن مدارك زیر به(دفتر بخش قلب جهت تخصص مراقبتهای ویژه) مراجعه نمایند :

۱ـفتوکپی‌شناسنامه ـیکبرگ
۲ـفتوکپی دانشنامه لیسانس پرستاری ـیکبرگ
۳ـعکس ٤×٦چهار قطعه
٤ـفتوکپی برگ وضع مشمولیت ـیکبرگ
۵ـرسید بانکی بمبلغ ۵۰۰ ریال‌بحساب‌شماره ۱۰۰۲ بانك ملی ایران ـ شعبه دانشگاه ملی‌یاسایر شعب بانك ملی ایران که به‌این حساب واریز شده باشد .

از داوطلبان امتحان کتبی (پرستاری ـآناتومی ـ فیزیولوژی ـ و زبان انگلیسی یافرانسه) بعمل خواهد آمد .

داوطلبان واجد شرایط باید ساعت ۸ بامداد روز شنبه ۲۳ اسفندماه ۱۳۵٤ برای دریافت کارت ورودی و امتحان کتبی به‌مرکز پزشکی لقمان الدوله ادهم خیابان کمالی (آمفی تاتر مرکزی) مراجعه نمایند .

از قبولشدگان امتحان کتبی (درتاریخی که در جلسه امتحان اعلام خواهد شد) مصاحبه بعمل خواهدآمد .

قبولشدگان برای تحصیل در این دوره بازآموزی باید سالانه مبلغ ٤۵٫۰۰۰ ریال بعنوان شهریه بپردازند و کسانیکه تعهد بسپارند مدت دوسال در بیمارستانهای وابسته بدانشگاه ملی ایران‌یابامعرفی دانشگاه ملی ایران در بیمارستانهای دیگر طبق شرایط استخدامی مربوط خدمت نمایند از پرداخت شهریه معاف خواهند بود. کلاسهای این دوره از ۱٤ فروردین ماه ۱۳۵۵ آغاز خواهد شد .

دانشگاه ملی ایران

گروه‌فرهنگی دکتر هشترودی
برای کلاسهای تک‌درس
ششم:ریاضی ـ طبیعی ـ ادبی

که از روز پانزدهم فروردین‌مـاه ۱۳۵۵ تشکیل میشود همه روزه بعداز ظهرهـا از ساعت ٤ تا۸ثبت‌نام مینماید

تلفن ٦٦٢٢١٢ـ ٦٤٣٥٩٥ـدبیرستان دکتر هشترودی
محل ثبت نـام : میدان کـاخ ٦٤٨٢١٨

آگهی مناقصه شماره ۵٤٫۶۹

شرکت مخابرات ایران پانصد دستگاه تلفن یکهزارواتی و پانصد دستگاه تلفن پانصدواتی بالامپ معمولی یکهزار و پانصدوات و یکصد دستگاه بخاری برقی‌طبق‌برگ‌مشخصات‌وشرایط معامله تحویل تهران انبار شماره یازده واقع در اول جاده‌آرامگاه سرپل راه‌آهن ازطریق‌مناقصه‌خریداری می‌نماید .

داوطلبان شرکت درمناقصه میتوانند همه روزه باستثناء ایام تعطیل و در ساعات اداری باداره کل خرید شرکت مخابرات ایران واقع درخیابان کوروش کبیر محوطه بیسیم پهلوی ساختمان مرکزی مراجعه و پس‌از اخذمعرفی‌مبلغ پانصدریال بصندوق شرکت پرداخت و مدارك مناقصه را از اداره مذکور دریافت و پس از مطالعه دقیق آنهارا امضاء نموده و پیشنهادخودرا بوصف مشروحه در شرایط معامله تاآخروقت اداری‌روزسه‌شنبه۱۹ر۱۲ر٥٤ بدبیرخانه کل شرکت مخابـرات ایران بنشانی بالاتسلیم و رسید دریافت دارند .

پیشنهاد های رسیده تاتاریخ فوق‌الذکر درساعت ۱۰ صبح روز چهار شنبه ۲۰ر۱۲ر٥٤ دراطاق ۵۰۵ ساختمان مرکزی شرکت باز وخوانده خواهد شد . مدت تحویل کلیه مورد‌معامله سه ماه طبق شرایط معامله می‌باشد .

حضور پیشنهاددهندگان و یـا نماینده مجاز آنها در کمیسیون‌معاملات آزاد وشرکت مخابرات ایران در ردیف یاکلیه پیشنهادهای رسیده مختاراست.

م‌الف ۲٤۸۱۷ آـ ٤٦۹۰۳

شرکت مخابرات ایران

تبریکات

جناب آقای تسلیمی وزیر بازرگانی

بانتخاب جناب آقای میرتقی سیرنگ ، سال‌نکوئی در مبارزه با فساد شروع فرموده‌اید ، از خداوند متعال توفیق بیشتری در اجرای منویات عالیه شاهنشاه‌آریامهر و خدمت به میهن عزیز را مسئلت دارد .

چالوس : میرمنصور ـ معزز ـ میترا ـ میلاد ـ مرجان میرصالحپور

آـ ۹٦۹۲

جناب آقای کاظم رجائی

انتصاب شایسته جنابعالی را به سمت مدیر کل طبقه‌بندی مشاغل و مزد وزارت کار وامور اجتماعی تبریک میگویم .

یعقوب ساسانی‌نیا

آـ ۲٦۱۷۲

جناب آقای مسعود محتشمی

انتصاب شایسته جنابعالی را به مدیریت کل‌کارگزینی وزارت بهداری تبریک عرض نموده موفقیت شما را در راه خدمت به شاهنشاه آریامهر و اهداف ملی که همانا عدالت اجتماعی میباشد از خداوند متعال خواستارم.

بهمن دولتشاهی

آـ ٤٦۸۷٤

جناب آقای بهرام ملك زاده

انتصاب جنابعالی را بسمت معاونت اداره کل‌امور اقتصادی و دارائی‌استان مرکز از صمیم قلب تبریک عرض می‌نمایم .

محمد پورجعفری

آـ ۹٦۸٦

همکار محترم آقای دلیر حقیقی
شهردار خدمتگزار مراغه ووکیل دادگستری

انتخاب شما بسمت عضو اول هیئت مدیره اتحادیه شهرداریها با رای قاطع شهرداران‌شرکت کننده، یکی از هزاران نمونه امیدبخش انقلاب اداری و دموکراسی انتخاباتی در امور شهرداریها است که موجب‌خوشحالی و دلگرمی عموم شهرداران میباشد ، ضمن شادباش‌گوئی برای آن همکار شایسته توفیق خدمتگزاری بشاهنشاه عظیم‌الشان و شهرداریهای کشور را آرزو داریم .

رهبر شهردار سراب ، ملالی شهردار نائین، شفیعی شهرداراهر، شمسی شهردار بروجرد ، سلامی شهردار شهرضا ، نصیرزاده شهردار اسکو ، خلخالی شهردار پیرانشهر ، هاشمی شهردار میاندوآب ، انتشاری‌شهردار مبارکه اصفهان .

آـ ۱۹۲۳۳

جناب آقای دکترهادی ریاست محترم بهداری وبهداشت شهرستان آباده

انتصاب شایسته جنابعالی را به سمت مسئول حزب رستاخیز ملت ایران در شهرستان آباده تبریک عرض می‌نماید .

ناصرصمیمی ـ مدیر کارخانه‌سنگبری شهرستان آباده

جناب آقای مهندس محمد معنوی

ارتقاء جنابعالی بسمت مدیریت کل سازمان پنبه و دانه‌های روغنی ایران را صمیمانه تبریک عرض‌نموده توفیق خدمت بیشتری برایتان آرزو میکنیم .

گرگان ـ محمدمهدی رحمتی ـ مهندس منصوررحمتی

جناب آقای مهندس محمد معنوی مدیریت کل سازمان پنبه ودانه‌های روغنی ایران

باکمال مسرت انتصاب شایسته جنابعالی راتبریک عرض نموده موفقیت روزافزون شما را آرزو مینمایم .

گرگان ـ ایرج بهرمند

جناب آقای حاجی رضا زمانیان

موفقیت شما را در اخذ نمایندگی شرکت‌ایران‌دوچرخ (یزو ـ یاماها) در قم تبریک عرض مینماید.

قم ـ محمدصالحی

جناب آقای دکتر هوشنك ثابتی
مدیرعامل سازمان‌گسترش ونوسازی صنایع ایران

انتصاب جنابعالی را بمدیریت سازمان گسترش و نوسازی‌صنایع ایران تبریک‌عرض‌نموده توفیق‌روزافزون آن‌جناب را درراه خدمت به شاهنشاه آریامهر آرزومندم.

مهندس تقی کیائی

جناب آقای تقی سیرنك

انتصاب شایسته جنابعالی را صمیمانه تبریک عرض می‌نمایم .

خرمشهر ـ نصرالله محمودی‌فر

جناب آقای دلیر حقیقی
وکیل دادگستری وشهردار محبوب مراغه

انتخاب شما را بعنوان عضو اول هیئت مدیـره اتحادیه شهرداریها در دومین اجلاسیه شهرداریها برای قاطع شهرداران محترم‌کشور‌تبریک عرض نموده وتوفیق خدمتگزاری آن جوان وارسته را دراین دوران شکوفان رستاخیز ملی به شاهنشاه آریامهر و میهن عزیز آرزو مینماید

مدیر عامل شرکت شبستریان ـ ابراهیم کوزمگـر شبستری ، عباس همایون ، مدیران عامل شرکت صنعتی جهان تولز ـ علی فسدقچی شبستری ، عباس ثمینی شبستری ، علی خیری دیزجی . ابراهیم جاهد شبستری ، محمدعلی سمیعی شبستری ، محمدعلی‌صفی‌زاده شبستری وکیل دادگستری .

آـ ۱۹۲۳۳

جناب آقای مهندس منوچهر آزموده

انتصاب شایسته آن دوست عزیز را بسمت رئیس هیئت مدیره و مدیر عامل شرکت معاملات خارجی تبریک میگویم .

مهندس ناصر یزدانی

آـ ۱۹۱۱۷

آقای دلیر حقیقی عضو اول هیئت مدیره اتحادیه شهرداریها

با نهایت مسرت انتخاب شایسته شما را بسمت‌فوق صمیمانه تبریک گفته توفیق روزافزون شما را از یزدان بزرگ خواهانیم .

محسن روشن . عباس پارسامنش

آـ ۱۹۱۳۳

جناب آقای میرتقی سیرنك
معاون محترم وزارت بازرگانی

انتصاب بسیار شایسته آنجناب را صمیمانه تبریک عرض همانطوریکه در طول خدمات خود در مشاغل حساس کشور منشاء اثرات درخشان بوده‌اید در شغل جدید موفقیت بیشتر شما را در اجرای منویات شاهنشاه آریامهر آرزومندیم .

علی سیروس و بانو
حسن محصصی و بانو
حسن صفاری

آـ ٤٦۵۸۰

۷۵میلیون تومان وام به بانکهای خاص استانها

تفسیر اقتصادی

تجزیه و تحلیل لایحه بودجه

دستگاههای کنترل کننده مخارج دولت ضعیف هستند

نوشته دکتر منوچهر کیانی استاد اقتصاد دانشگاه تهران

مطابق لایحه بودجه پیش‌بینی شده است که دولت درسال آینده بیش از ۲۰۵ میلیارد تومان توسط سازمانها و دستگاههای مختلف و برای هدفهای متفاوت خرج خواهد کرد. طبق قوانین و مقررات جاری اجرای بودجه از سه طریق کنترل میشود :

۱ـ کنترل اداری ،
۲ـ کنترل قضائی ،
۳ـ کنترل پارلمانی .

کنترل اداری که شامل کنترل اجرای خرج وکنترل رسیدگی و تمرکز حسابهاست ، بوسیله ذیحسابان و صاحب‌جمعان و بازرسان وزارت دارائی(امور اقتصادی و دارائی) انجام میشود. این مرحله از کنترل بودجه بیشتر جنبه اداری‌و تطبیق و کنترل اسناد و صحت آنها را دارد .

کنترل قضائی به‌عهده دیوان محاسبات میباشد و وظیفه اصلی این دیوان رسیدگی به مواردی است که اختلافاتی در حسابها وجود داشته باشد . دیوان محاسبات سازمانی است که اعضای آن از طرف وزیر امور اقتصادی و دارائی به مجلس پیشنهاد میشود و مجلس از تعداد ۴۵ نفر اعضای پیشنهاد شده ۳۰ نفر را انتخاب میکند که ۱۵ نفر ریاست و عضویت پنج شعبه دیوان را عهده‌دار میشوند و ۱۵ نفر دیگر اعضای قائم‌مقام دیوان هستند .

کنترل پارلمانی آخرین‌مرحله‌کنترل بودجه میباشد. مجلس که بودجه را تصویب میکند ، میباید پس‌ازاجرای بودجه نیز مخارج انجام شده را با اعتبارات مصوبه مطابقت دهد. کنترل پارلمانی که نهایتو غایت کنترل‌است متاسفانه بعلت تاخیر در تقدیم لایحه تفریغ بودجه همیشه چندسال پس از اجرای بودجه انجام میشود و از این جهت فاقد اثرات مثبت بوده ، بخصوص اینکه اکثر نمایندگانی که به لایحه تفریغ بودجه‌رسیدگی میکنندهمان کسانی نیستند که لایحه بودجه را تصویب کرده‌اند .

این مشکل، یعنی تاخیر در رسیدگی و کنترل و نظارت پارلمانی، مساله‌ای نیستکه فقط دامنگیر پارلمان ایران باشد، بلکه این تاخیردر تمام کشورها وجوددارد، چون دولتها کمتر قادرند ارقام قطعی بودجه را پس از یک یا دو سال تقدیم مجلس نمایند.

طبق مواد ۳۱ و ۳۴ قانون محاسبات عمومی که در سال ۱۳۱۲ به‌تصویب رسید ، دیوان محاسبات‌وظیفه داشت که مخارج مختلفه را پس از طی مراحل تعهد ، تشخیص و صدور حواله نظارت و کنترل کند، ولی چون درعمل باعث گندی کارها میشد این دو ماده درسال ۱۳۱۸ لغو گردید . از آن زمان ببعد ، اداره تطبیق‌اسناد و تعهدات وظیفه کنترل صحت حواله و تطبیق میزان و نوع مخارج ذکر شده در حواله را با میزان و نوع اعتبار منظور شده در بودجه بعهده دارد . مع‌الوصف تمام مراحل کنترل و تمام ادارات و سازمانهای‌کنترل‌کننده و ناظر وظیفه بررسی صحت صدور حواله و تطبیق مخارج را با اعتبارات بودجه بعهده دارند ، ولی‌متاسفانه سازمانی در ایران وجود نداردکه بررسی و نظارت‌نماید که آیا فلان مبلغی را که طبق فلان «ماده هزینه» فلان اداره خرج کرده است یا میخواهد خرج نماید بجاست و آیا محل و منظور بهتری جهت این اعتبار وجود ندارد ؟

در چهارچوب کلی بودجه ، تاحدودی این امرجزء وظایف سازمان برنامه و بودجه است ، ولی باید توجه داشت که سازمان برنامه به جزئیات کاری ندارد و اصولا هنگام تنظیم بودجه مباحثه و «چانه زدنها» راجع به «درصدها» میباشد ، نه درمورد خود مخارج . ازینرو ، این امکان وجود دارد که در طول سال‌ها در فلان‌ماده هزینه» سازمانی مبلغی به تصویب میرسیده که ابدا چنین خرجی با توجه به امکانات مالی کشور ضرورتی نداشته است، یا مثلا سازمانی بوجود می‌آید و هرساله میلیونها تومان برای دولت هزینه ایجاد میکند که با در نظرگرفتن محدودیت درآمد دولت و اجبار او در استقراض از خارج و داخل ، بهتر است که این سازمان منحل‌گردد .

برای رسیدگی به چنین مخارج غیر ضروری میباید وظیفه دیوان محاسبات همچون سایر کشورها توسعه یابد و دیوان محاسبات فقط جنبه قضائی نداشته باشد. چنین سازمانی که میباید تعدادی تحصیل‌کرده در امور اقتصادی و مدیریت دارا باشد ، میباید قبل از خرج ، هنگام خرج و پس از اجرای خرج ، مخارج را کنترل و از نظر ضرورت ارزیابی کند .

اگر چنین سازمانی بوجود آید ، آنوقت فلان موسسه فردی را با خرجی حدود سی و چهل هزار تومان از بودجه عمومی برای مدت کوتاهی به‌کنفرانسی در یک کشور اروپائی اعزام نمی‌کند که نه زبان‌آن‌کشور را بلد است و نه زبانی را میداند که زبان رسمی‌کنفرانس اعلام شده است .

اگر چنین سازمانی بوجود آید ، آنوقت رئیس‌فلان سازمان ـ و شاید اکثر سازمانها ـ تمام همو کوشش‌خود را بکار نمی‌برند تا تمام اعتبارات مصوبه خود را که در طول سال نتوانسته‌اند مورد استفاده قرار دهند در روزهای آخر اسفند ماه (پایان سال مالی) صرف مخارج غیر ضروری نمایند .

در سازمان برنامه مطالعاتی بمنظور گسترش‌فعالیت بانکهای خاص ناحیه‌ای که فقط در سطح استانها فعالیت دارند از طریق افزایش سرمایه آغاز شده است ، این مطالعات که در معاونت امور استانی کردن اعتبارات سازمان برنامه انجام میشود تا آخر سال ۱۳۵۴ پایان می‌یابد و نتایج آن از آغاز سال ۱۳۵۵ بمورد اجرا درمی‌آید .

براساس این مطالعات در سال آینده حدود ۷۵۰ میلیون ریال به سرمایه بانک های خاص ناحیه‌ای که‌بعنوان‌بانک های گسترش و توسعه استان تاسیس یافته افزوده خواهد شد .

مطالعات فوق میزان افزایش سرمایه هر یک از استانها را تعیین میکند در افزایش‌سرمایه این بانکها حجم فعالیت و امکانات اجرای طرح های اقتصادی و صنعتی مناطق مختلف مورد توجه خواهد بود .

همچنین در صورت لزوم از اعتبار ۷۰ میلیون ریالی سال آینده که دربودجه‌سال ۱۳۵۵ نیز پیش‌بینی شده است .برای تاسیس بانکهای مشابه دردیگر استانها استفاده خواهد شد.

در حال حاضر در استان های گیلان ،آذربایجان‌و خوزستان بانکهای‌حاضر ناحیه‌ای‌بمنظور اجرای‌طرح های اقتصادی و صنعتی خاص همان استان تاسیس و تشکیل شده و از طریق این بانکها با مشارکت سرمایه گذاران محلی وبحش خصوصی سرمایه گذاری در بسیاری‌ازرشته‌ها آغاز گردیده است .

گفته میشود ،افزایش سرمایه بانک های مذکورکه دربودجه پیش‌بینی شده است بصورت وام در اختیار این بانکها قرار میگیرد و میزان آن برای هر یک از سه بانک تاسیس شده حدوددویستو پنجاه‌میلیون ریال خواهد بود .

یک مقام مطلع در سازمان برنامه در این زمینه توضیح داد بانک های خاص ناحیه‌ای که در حدودبرنامه های‌توسعه اقتصادی پنج ساله استانها فعالیت خواهند داشت بخشی از اقدامات مربوط به جلو ـ گیری از تمرکز کارها است ، این بانکها صرفا در طرح‌هایی سرمایه‌گذاری میکنند که‌اجرای طرح های مذکور در سطح استان پیش‌بینی‌گردد .بنابراین از سرمایه و اعتبارات بانک های فوق بهیچوجه در سایر مناطق استفاده نخواهد شد .

این مقام اضافه کرد برای گسترش‌اصل‌جلوگیری ازتمرکز کارها در بودجه سال ۱۳۵۵ علاوه بر تامین اعتبار جهت افزایش سرمایه‌بانک های فوق اعتبارات بیشتری برای طرح های عمرانی خاص ناحیه‌ای پیش‌بینی گردیده است .

حجم این اعتبارات که بیشتر از سال ۱۳۵۴ خواهد بود اجرای طرح های بیشتری را با تصمیمات‌مقامات محلی‌خاصه انجمن های استان و شهرستان امکان پذیر خواهد ساخت .

همچنین‌از سال آینده‌اعتبارات تازه‌ای تحت عنوان اعتبارات خاص منطقه‌ای تخصیص یافته که میزان این نوع اعتبارات حدود ۸ میلیارد ریال است، میزان اعتبارات فوق از سال های بعد بتدریج افزوده می‌شود و اعتبار ۸ میلیارد ریالی سال ۱۳۵۵ صرفا بعلت سال اول اجرای چنین طرح ها می باشد . اعتبارات خاص منطقه نیز مشابه اعتبارات خاص ناحیه‌ای با نظارت استانداریها فرمانداری های کل به‌مصرف میرسد ونحوه مصرف‌اعتبارات مزبور بر اساس بررسیها و تصمیمات مقامات محلی‌خواهد بود .

این مقام یادآور شد بایستی ترتیب در سال آینده ۲۵میلیارد ریال اعتبار خاص ناحیه‌ای و حدود ۸ میلیارد ریال اعتبار خاص منطقه‌ای در اختیار دستگاه های اجرائی ومقامات محلی و انجمن های استان و شهرستانها قرار خواهد گرفت و ۷۵۰ میلیون‌ریال بر سرمایه بانک‌های‌خاص ناحیه‌ای‌افزوده میشود تا خدمات بانکی‌دراین مناطق گسترش یابد .

بازار

گاهش واردات جوموجب ترقی قیمت

قیمت جو درخارج‌ازایران قریب ۴۰تا۵۰ درصدارزانتراز قیمت گندم است، درصورتی‌که‌درایران قیمت جوبه بیش‌از قیمت گندم رسیده‌است.

قیمت گندم تنی ۸۷۰۰ تا۱۰۰۰۰ ریال خریدو فروش میشود، درحالیکه قیمت جوتنی ۹۰۰۰ تا۱۰۵۰۰ریال استو این‌تفاوت قیمت‌بین‌گندم وجو درچند سال‌اخیردرایران بی‌سابقه بوده استو مسلما باعرضه‌محصول‌سال آینده‌وافزایش واردات جو ازخارج قیمت آن‌تنزل خواهد کرد ولی تاعرضه محصول نو همچنان قیمت ها بالاخواهد ماند.

یکی از بازرگانان گفت‌علت عدم‌ترقی قیمت گندم حتی درحدود افزایش قیمت جو، بیشتر بخاطرآنست‌که واردات‌گندم درسال‌جاری مانندسال گذشته وحتی بیش‌از سال قبل بوده استو تنها درششماهه اول‌سال جاری‌قریب ۸۷۶هزارتن گندم بارزش ۱۳۸۱۷ میلیون ریال‌وارد‌کشور شده است. درصورتی که مجموع واردات جو درششماهه اول سال‌جاری قریب ۱۵ هزارتن بارزش ۱۹۸ میلیون ریال‌بوده است.

درسال گذشته ۱۴۳۴هزارتن‌گندم بارزش ۲۰۹۸۶ر۵ میلیون‌ریال و جو ۱۷۸۴ هزارتن بارزش ۲۲۲۲میلیون ریال وارد کشورشده‌است.

اقتصاد جهان

کاهش خرید هواپیما از امریکا

وزارت بازرگانی آمریکا اعلام کرد که سفارش‌های‌جدید برای‌کالاهای صنعتی بادوام که درعرصه اقتصاد ، اهمیت فراوانی دارد، طی یک ماهه ژانویه ۲ر۳ درصد افزوده شده و از ۹۸۰ میلیون دلار در ماه دسامبر به ۱۰۲۳ر۸ میلیون دلار رسیده است .

فقط میزان سفارش خرید برای هواپیما ترن و تجهیزات حمل‌ونقل (جزاتومبیل) تنزل کرده است .

سرمایه گذاری اوپک در امریکا به نصف رسیده

جرالدپارسکی معاون وزارت‌خزانه‌داری امریکا به‌تازگی گفته است که کشورهای صادرکننده نفت حجم سرمایه‌گذاری خود در امریکا را طی سال ۱۹۷۵ به تعداد ۴۴ درصد کاهش داده‌اند . علت عمده این امر کاهش بازار ارزی اوپک از ۶۰ میلیارد دلار درسال ۱۹۷۴ به ۴۳ میلیارد دلار در سال ۱۹۷۵ بوده است .

وزارت خزانه‌داری امریکا تخمین زده است که اعضای سازمان اوپک درسال ۱۹۷۴ مبلغی برابر ۱۱ر۲۵ میلیارد دلار در امریکا سرمایه‌گذاری کرده بود، ولی در سال ۱۹۷۵ تخمین‌های مقدماتی نشان میدهد که این مبلغ به ۶ر۲۵ میلیارد دلار تنزل کرده است .

امریکا در سال ۱۹۷۵ در حدود ۲۶ر۴ میلیارد دلار برای خرید نفت و مواد نفتی وارداتی پرداخته است . درحالی که این‌رقم درسال ۱۹۷۴ بالغ بر ۲۵ر۷ میلیارد دلار بود بیشتر این‌پرداختها بمصرف خرید کالاهایی ضمن تجهیزات الکترونیک و ماشین ابزارهای برقی و اسلحه از امریکا رسیده‌است .

سیر نزولی نرخ پزو

یک‌هفته پس از تنزل تازه نرخ پزو بار دیگر اعلام شد که پول آرژانتین ۴ر۶ درصد تنزل کرده است اکنون هر دلار به ۷۴ر۳۰ پزو تسعیر میشود درحالیکه هفته پیش هر دلار به ۷۱ پزو تسعیر میشد.

کمبود بازرگانی فرانسه

فرانسه ـ در سال ۱۹۷۵ مازادی برابر ۷۶۵۴ میلیون فرانک (۷۳۸ میلیون پاوند) داشت ـ درحالیکه موازنه بازرگانی فرانسه در سال ۱۹۷۴ کمبودی برابر ۱۶۰۴۴ میلیون فرانک (۱۷۸۲ میلیون پاوند) را نشان میدهد.

در سال ۱۹۷۵ واردات فرانسه ۸درصد کاسته شد و به ۲۲۰۴۳۴ میلیون فرانک (۲۴۵۰۰ میلیون پاوند) رسید و صادرات آن که درصد افزایش یافت و به۲۲۷۱۹۸ میلیون فرانک (۲۵۲۴۶ میلیون پاوند) رسید.

در سال ۱۹۷۵ فروش فرانسه به‌کشور های جهان کمونیستو ممالک تولیدکننده‌نفت و رویه‌رشد ۱ر۳۰ درصد کل صادرات‌فرانسه را تشکیل‌میداد در حالی که این رقم در سال ۱۹۷۴ برابر ۴ر۲۳ درصد بود.

کاهش تولیدات‌صنعتی ژاپن

بنا بر اعلام وزارت بازرگانی بین‌المللی و صنایع ژاپن تولید صنعتی این کشور در سال ۱۹۷۵ برابر ۹ر۱۰ درصد نسبت به یک سال پیش تنزل کرده وصادرات این کالاها درفاصله همین یکساله ۱ر۷ درصد کاهش‌یافته است. سال ۱۹۷۵دومین سالی‌بود که‌صادرات ژاپن نسبت به‌سال پیش از آن تنزل می‌یافت.

سیر نزولی صادرات فرش

معاملات روی‌فرش کهنه کاهش یافته ؟

کاهش صادرات فرش در سال جاری موجب شده تا معاملات روی فرش های کهنه که زمانی پررونق ترین معاملات را داشت متوقف شود.آخرین‌آمار منتشره ازطرف گمرک ایران نشان می‌دهد که در دهماهه اول سال جاری قریب ۶۰۵۳ تن بارزش ۵۲۶۹ر۳ میلیون ریال انواع فرش دست باف بخارج از کشور صادر شده است در صورتیکه مجموع صادرات این فرآورده در مدت مشابه سال‌گذشته‌محدود ۱۲۸۵۷ تن بارزش ۶۸۳۰ر۲ میلیون ریال بوده است .

همچنانکه آمار فوق نشان‌می‌دهد صادرات فرش ازلحاظ وزن بیش از صد در صد کاهش یافته ولی از لحاظ ارزش قریب۱۵در صد کاهش داشته است ، یکی از بازرگانان گفت علت افزایش‌قیمت فرش های صادراتی بیشتر ناشی از ترقی قیمت این فرآورده و مرغوب بودن فرش‌های صادراتی است .

یک مقام مطلع به خبرنگار ما گفت ، مدتها است معاملات روی فرشهای نو انجام میگیرد و به همین جهت قیمت فرش های مستعمل در سال جاری نه تنها ترقی نکرده بلکه بعلت کاهش معاملات روی بعضی ازآنها تنزل هم کرده است . این مقام افزود، درگذشته نه‌تنها فرش های کهنه و مستعمل بخارج صادر میشد بلکه بسیاری از فرش های‌نو را کهنه میکردند و بخارج ازکشور صادر مینمودند ولی در حال حاضر چنین وضعی وجودندارد وعمده فرشهای صادراتی رااز نوع نو تشکیل میدهد .

یکی از بازرگانان گفت رقابت هندوستان و پاکستان دربازار های خریدارفرشهای دست باف موجب رکود معاملات فرشهای ایرانی شده است . تسهیلاتی که دو کشور مذکور بخصوص هندوستان برای صادر کنندگان فرش‌دست‌باف بوجود آورده‌اند موجب شده تا صادر کنندگان این کشورها روز بروز مقدار زیادتری فرش دست باف از هندوستان بخارج صادر کنند .

در هندوستان علاوه برپائین بودن سطح دستمزد کارگران و هزینه زندگی اخیرا دولت هند ورود کالاهای لوکس رامو‌کول به ارائه مدارک صادرات فرش بخارج از کشور نموده است ، همچنین پاداش های قابل‌توجهی برای صادر کنندگان فرش درنظر گرفته شده که خود موجب‌توسعه سریع تولید و صادرات فرش دستباف در کشور مذکور شده است .

این بازرگان معتقد است که‌اگر مالیات تجار صادر کننده فرش حذف شود و وامهای طویل ـ المدت بابهره کم با شرایط سهل در اختیار تولید کنندگان فرش دست باف گذاشته شود موجب خواهد شد تا تولید کنندگان‌و تجار صادرکننده‌بیشتر بصادرات فرش دستباف اظهار علاقه کنند.

FELCA
anywhere
anytime
OUTSTANDING

Felca watches are not a mass production article. Individual styling and the highest possible quality are your guarantee to lasting satisfaction. This is backed up by a most up-to-date factory and our long experience in the manufacture of jewelled lever watches suitable for all climates.

فلکا

اطلاعیه بانک مرکزی ایران
در مورد
فروش اوراق قرضه
درروز شنبه نهم اسفندماه ۱۳۵۴ از محل موجودی بانک مرکزی ایران اوراق قرضه دو ساله با بهره ۹ در صد ، سه‌ساله با بهره ۹ر۵درصد، پنجساله بابهره ۱۰ درصد وهفت ساله با بهره ۱۰ر۵ درصد در سال باتوجه به تاریخ انتشار آنها برای فروش به‌عموم‌عرضه‌میگردد
بهره‌اوراق قرضه‌دولتی ازمالیات بردرآمدمعاف میباشد
علاقمندان به خرید اوراق قرضه می توانند در روز شنبه مذکور به بانک‌ملی ایران و یا هر یك از بانکهای اعتبارات، اعتبارات تعاونی و توزیع ، ایرانشهر، ایران و انگلیس ، ایران‌و خاورمیانه، ایران‌و عرب، ایرانیان ، بازرگانی ، بین‌المللی ،پارس ، تجارت خارجی ، تجارتی ایران و هلند ، تهران ، رفاه کارگران ، سپه ،شهریار ،صادرات، صنایع،عمران‌وکشاورزی که‌عامل‌فروش‌و بازپرداخت اصل وپرداخت بهره‌اوراق قرضه میباشند مراجعه نمایند.

توسعه
واحدات
صنایع نساجی
دریزد
یزد ـ خبرنگار اطلاعات ـ از طرف اداره کل صنایع ومعادن یزد بمنظور توسعه یکواحد ریسندگی و بافندگی نخی در یزد اجازه ترخیص صدور و همچنین تاتاسیس یکواحد بافندگی پتو و منسوجات نخی بظرفیت ۲۰۰ هزار تخته پتو و چهارصد هزار متر پارچه با سرمایه‌اولیه ۷۲ میلیون ریال ویك‌واحد کارتن سازی‌بظرفیت سالانه ۹۰۰ تن جعبه مقوائی‌به سرمایه اولیه نهصد هزار ریال موافقت اصولی گردیده است.

آگهی استخدام
لشگر ۹۲ زرهی درسال جاری تعدادی داوطلب بمنظور تکمیل کادر افزارمندی خود جهت‌انجام وظیفه در خدمات‌های ـ اهواز ـ دزفول ـ دشت‌میشان ـ هفتگل با حقوق مکفی استخدام مینماید . داوطلبین می‌توانند همه‌روزه باستثنای روزهای تعطیل جهت استخدام و کسب اطلاع بیشتر به آجودانی لشگر ۹۲ زرهی مراجعه نمایند .

تخصصهای‌موردنیاز	حداقل‌مدرک‌تحصیلی
۱ـ نجار	۶ ابتدائی
۲ـ متصدی مولد برق	۶ ابتدائی
۳ـ شاطر	۶ ابتدائی
۴ـ خمیرگیر	۶ ابتدائی
۵ـ باغبان	۶ ابتدائی
۶ـ حفار	۶ ابتدائی
۷ـ کفاش	۶ ابتدائی
۸ـ خیاط	۶ ابتدائی
۹ـ تکنیسین ساختمان	فوق دیپلم
۱۰ـ انباردار مصالح ساختمان	دیپلم
۱۱ـ متخصص دستگاههای‌تهویه وحرارت	۶ ابتدائی
۱۲ـ سیمکش	۶ ابتدائی
۱۳ـ متخصص لباسشوئی	۶ ابتدائی

آگهی دعوت
بدینوسیله از کلیه صاحبان سهام شرکت سهامی خاص پارس ساون دعوت میشود که در جلسه‌مجمع عمومی فوق‌العاده شرکت که در ساعت ۴بعداز ظهر روز سه شنبه نوزدهم اسفند ماه ۱۳۵۴ در محل شرکت خیابان‌حافظ چهارراه فرانسه ساختمان ۶۴ تشکیل میشود حضور بهم‌رسانند.
دستور جلسه :
رسیدگی به گزارش هیئت مدیره و اتخاذ تصمیم در مورد ابقاء و یاانحلال شرکت .
هیئت مدیره شرکت سهامی
خاص پارس ساون

۲۲۱۸۷ـ ۳۰ر۱۱ر۵۴
شهرداری کاشان
تجدید آگهی مزایده
پیرو آگهی شماره ۲۰۳۸۸ ـ ۱۲ر۱۱ر۵۴ در مورد مزایده‌هفت تخته‌قالی‌متعلق بشهرداری کاشان بدینوسیله تاریخ دریافت پیشنهادات‌به ساعت ۱۰ صبح روز شنبه ۱۶ر۱۲ر۵۴ موکول گردید .
شهردار کاشان . تهامی

لوله سم پاش طیمه سم پاش صمیمی
خیابان امیرکبیر شماره ۱۸۳ تلفن ۳۳۹۴۲۳

سکنی‌میبل اویل کمپانی اینك‌مالك اختراع شماره ۴۳۸۶ مربوطبه: طریقه جذب و انقباض «آدسریشن» میل‌دارد باصاحبان صنایع درایران برای بهره‌برداری از اختراع خود وارد مذاکره شود.
برای اطلاع بیشتر به‌دفتر حقوقی دکترآقایان وهمکاران خیابان سوم‌اسفند ۱۴۹ مراجعه‌فرمائید.
آ ـ ۱۹۲۵۹

کانینکلیجك‌فدرلاندش گیست ـ ان اسپریتسوف گبریك ان.و. مالك اختراع‌شماره ۹۵۰۲ مربوطبه:
«طریقه‌برای‌تهیه‌مایه‌خمیر خشك فعال فانوائی»
میل‌دارد باصاحبان صنایع درایران برای بهره‌برداری از اختراع خود وارد مذاکره شود.
برای اطلاع بیشتر به‌دفتر حقوقی دکترآقایان وهمکاران خیابان سوم‌اسفند ۱۴۹ مراجعه‌فرمائید.
آ ـ ۱۹۲۵۹

آسورینا دکزینك، اس.آ.مالك اختراع شماره ۹۳۲۵ مربوط به: طریقه تهیه‌برای بدست‌آوردن نقره‌سرب ازپس‌مانده های محصولات روی الکترولیتیك‌و یا مخلوطهای فشرده شده.
میل‌دارد باصاحبان صنایع درایران برای بهره‌برداری از اختراع خود وارد مذاکره شود.
برای اطلاع بیشتر به‌دفتر حقوقی دکترآقایان وهمکاران خیابان سوم‌اسفند ۱۴۹ مراجعه‌فرمائید.
آ ـ ۱۹۲۵۹

آقای کویر مك‌دوگال‌اندریو تسن لیمیتد مالك اختراع شماره ۶۸۲۹ مربوطبه:
دستگاهی که‌بطور متناوب دریچه ظرف فشرده راخالی مینماید.
میل‌دارد باصاحبان صنایع درایران برای بهره‌برداری از اختراع خود وارد مذاکره شود.
برای اطلاع بیشتر به‌دفتر حقوقی دکترآقایان وهمکاران خیابان سوم‌اسفند ۱۴۹ مراجعه‌فرمائید.
آ ـ ۱۹۲۵۹

چنین کنند بزرگان....

احمد احرار

ترکت الالات والعزی جمیعا کذلك یفعل الرجل البصیر ... چنین کنند بزرگان چه کرد باید کار !

برخورد ما ایرانی‌ها با خارجی‌و هرآنچه رنگ و بوی خارجی دارد، بطرز عجیبی متضاد و متفاوت است. گاهی چنان به سابقه فرهنگی و مدنی خودمان غره میشویم که ادعا میکنیم پایه‌گذار همه ماثر و مظاهر تمدن ، اجداد بزرگوار ما بوده‌اند و حتی راز شکستن اتم و دست یافتن به انرژی هسته‌یی را علمای ایران قرنها قبل از دانشمندان فرنگی میدانسته‌اند، چنان‌که شاعر میگوید: دل‌هرذره‌را چو بشکافی‌ـ آفتابیش درمیان بینی !

کمال دلبستگی عنصر ایرانی به مظاهر قومی و ملی ، دست‌کم یک‌دلیل روشن و آشکار و غیرقابل انکار دارد که بقای این سرزمین و دوام تاریخ‌و تمدن و فرهنگ‌آن ، علی‌رغم تجاوزات و تهاجمات‌مکرر اقوام خارجی است . ایرانی از زمانی که هویت ملی پیدا کرده، برای حفظ موجودیت وحراست از میراث قومی خوددائما در جنگ بوده است ، با یونان، با روم، باعرب، بامغول، با ترکها، با پرتقالی‌ها ، با ازبک‌ها ، با روسها ، با انگلیسها ، با استعمار قدیم ، با استعمار جدید.... و اینکه هنوز کشوری بنام‌ایران وجود دارد و مردمی بنام ایرانی درین کشور با سنت‌های‌ملی خودشان زندگی‌میکنند، تاریخ خودشان ، زبان خودشان ، ادب خودشان، هنر خودشان را از گزند حوادث ومصائب‌محفوظ نگاهداشته‌اند همینطور تصادفی نیست . پدر ایرانی پیش چشمش آمده تا میراث ملی خود را به دندان کشیده واز میان خون و آتش بسلامت بیرون برده است .

با همه این احوال ، گاهی همین عنصرایرانی بطرزرقت‌آوری مجذوب

بقیه در صفحه ۸

ستارهٔ بخت شما

فروردین ـ در رسیدن به آرزوها و اجرای برنامه‌هایتان موفق میشوید . ملاقات مهمی درپیش دارید که برایتان سود بسیاری می‌آورد.

اردیبهشت ـ ازموقعیتهای پرثمری بهره فراوان میبرید. درمحیط کارتان‌بی‌نظمی‌و بی‌ترتیبی بچشم‌میخورد. اما نارضایتی ندارد .

خرداد ـ از شکستهای احتمالی ناراحت نشوید و با جدیت برای رسیدن بهدفهایتان تلاش کنید . بوسیله نامه یا تلفن خبر جالبی می‌شنوید.

تیر ـ تغییرات جالبی در کار و زندگی اجتماعی شما پدید می‌آید. از فرصتهائی که بدست می‌آورید استفاده کنید .

مرداد ـ درباره پیشنهاد یک مسافرت کمی دچار تردید هستید . سعی کنید زندگیتان را از حالت یکنواختی بدر آورید.

شهریور ـ مشکلات خانوادگی‌شمابزودی برطرف‌خواهد شد. کارهای تازه‌ای که در تدارک انجام آنها هستید همگی بنفع شما تمام میشود.

مهر ـ روحیه فعال و پرتحرکتان شما را در موقعیتهای غیرمنتظره‌ای قرار میدهد . مراقب سلامتی خود باشید .

آبان ـ در کار مورد نظر استقامت و استواری نشان دهید . از نظر عاطفی دریک دوره هیجان‌انگیز بسر میبرید .

آذر ـ پولی را که از مدتها‌پیش منتظرش بوده‌ایدوصول میکنید. نسبت به‌بیماری یکی‌ازنزدیکان نگرانیتان برطرف می‌شود.

دی ـ درمحیط خانواده نسبت به آینده شما تصمیماتی اتخاذمیگردد.باچندشخصیت مهم ملاقات‌میکنید.

بهمن ـ درمحیط شغلی تغییراتی بنفع شما پدید می‌آید. یکی از افراد مورد علاقه‌تان ازشما دورمیشود.

اسفند ـ برخوردتان با آشنایان و اشخاص مورد نظر مطلوب و پرحاصل‌است. شانس‌خودرا بیازمائید.

جدول عادی

شماره ۹۲۷۷

جدول

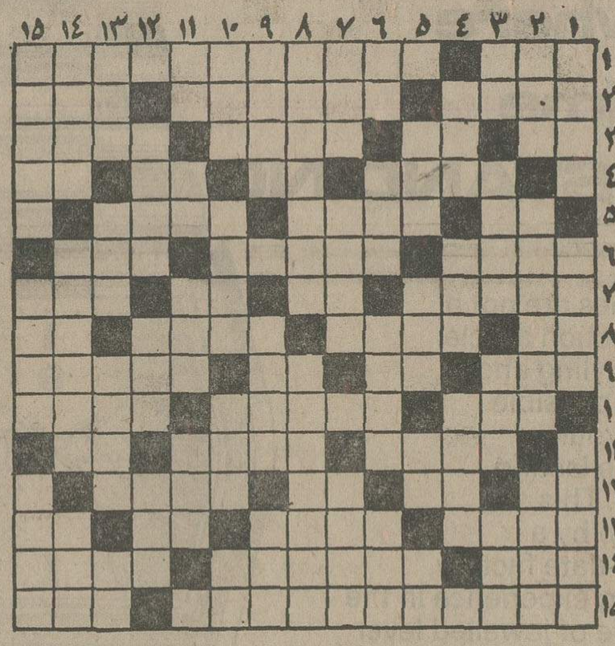

افقی :

۱ـ ثروتمند زیادتر دارد ـ از آثارعاشقانه خواجوی کرمانی ۲ـ شجاع به دل راه نمی دهد ـ کسیکه جز به فکر آسایش خویش نباشد ـ کلمه ندا ۳ـ دریای عرب ـ پرنده با آن دانه برمی چیند ـ مهمترین نژاد سفید پوست ـ نوعی نمایشنامه باشد ٤ـ زمین بی‌آب و علف ـ جامش کار تلویزیون میگرد ـ عدد وشماره ـ بازیادش به جائی هم میرسند ٥ـ شکوه گوی جاویدان ـ روی و رخساره ـ مشهورترین آهنگر جهان ٦ـ نقاش زبر دستی بود و ادعای پیامبری‌کرد ـ درویش چنین است ـ ظرف پلو ۷ـ پشتی‌بان خوبی است ـ شلوار زن و مرد شده ـ همه هستی ازاوست ـ کار چمدان را کساد کرد ۸ـ درسیب‌زمینی نجسته‌اند ـ همان از آن تراوش میکند که در درون دارد ـ گاهی به آسانی از دل کسی بیرون نمیرود ـ راه بی‌پایان ۹ـ برگرده اسب می‌نهند ـ بچه به دنیا آوردن ـ واحدی در سطح سهیا و فراهم شده ۱۰ـ با گل می نشیند ـ زخمی که آنرادستکاری کرده‌اند !ـ یکی از پسران هارون‌الرشید ۱۱ـ همان‌فلانی است ـ راه بین دو دریا ـ از کلمات نفی ۱۲ـ اخوی ابوی ـ ریشه سنیصدای حیوانی‌است ـ فریاد تشویق امیز ۱۳ـ به فریاد بیمار میرسد ـ ماتریالیست به ان معتقد است ـ واحدی‌در وزن ـ پسوند مانند ۱٤ـ فلزیست ـ جند در آنجا لانه میکند ـ جای‌زندگی پرنده ۱٥ـ اثری از ارنست همینگوی ـ جای بهن کردن رخت شسته.

عمودی :

۱ـ انچه که ترسناک باشد ـ آشکارو نمایان ـ عاقبت جانی است ۲ـ بهشت شداد ـ میوه باب طبع میمون ـ چیره درکار خویشتن است ۳ـ نفی تازی ـ صاحب‌دو دیده روشن ـ عضوی در درون ـ زرنگی پیشه کرده ٤ـ مجلس شیوخ ـ اسب کشیدنی !ـ از حیوانات باربر ٥ـ وقتی‌که لباس بدبه‌ایست ـ هنگام کارو کوشش ـ رودی در اروپا ـ ضمیریست ٦ـ معشوقه‌کلاه مخملی ـ حیله و نیرنگ ـ لولای پا ـ بزرگ و

حل جدول شماره ۹۲۷٦

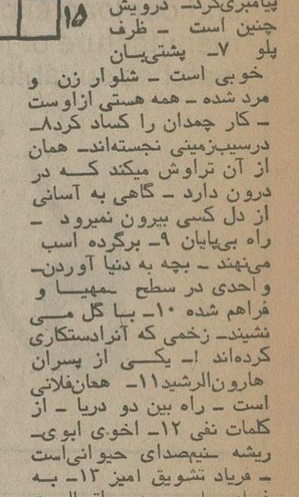

جدول ویژه

شماره ٦۳۷

افقی :

۱ـ اگر از ریشه نزند به آسانی دشمنی را از دل بیرون نمیکند ـ از شاعران مشهور دوره سامانی که برای اوبن‌بار مثنوی سرود و منظومه آفرین نامه از اوست ۲ـ یکی از همسران ابراهیم نبی ـ حلال مشکلات است ـ آنسو ۳ـ گرم و داغ ـ از چاشنی های غذا ـ از کشور های نفت‌خیز ـ نوعی آسیا بود ! ٤ـ قسمتی از بدن ـ نفسی برسیگاری ـ می‌درآن بجوش آید ـ پیشاوندی است ٥ـ ضمیر مفرد ـ از مشهورترین نقاشان اروپائی ـ میوه درخت سدر ٦ـ تنگدستی ـ یکی از فرشتگان مغضوب ـ بی‌قلاده ۷ـ بازارش خیلی معروف است ـ برای چاپیدنش طریقه بخصوصی برگزیده بودند ـ رخشندگی ـ آزاد و رها ۸ـ واحد پولی در کشوری آسیائی ـ برداشتن وگذاردنش یکی است ـ برقرار و معمور ـ صدایی در موسیقی ۹ـ کمک و یاری ـ اگر ـ شهر صد دروازه که یکی از پایتخت های مصر باستان بود ـ در آن از بسیاری علوم بشری سخن رفته ۱۰ـ در کار که باشد باعث گرفتاریست ـ از جهات اربعه ـ به جامعه خدمت میکند ۱۱ـ نوعی شعر در اصطلاح شاعران ـ پارچه‌ایست نفیس ـ نفس بلند ۱۲ـ خانم آغشته به رنگش‌میکند ـ مثل و نظیر ـ همه دستورات بدن از آن صادر میشود ـ چهارپایان ۱۳ـ سیاهرگ ـ یقین و اعتقاد ـ بوئیدن ـ علامت جمع ۱٤ـ رودی در سیبری ـ بچه عزیز یکی یکدانه ـ وجه مشترک آدم و اتومبیل ۱٥ـ اثری از مارک تواین ـ خانم مصنوعیش را برای زیباتر شدن می‌نهد ! .

عمودی :

۱ـ خداکند از کار باشد وگرنه جان به لبش رسیده !ـ تمام و کامل ـ یکی از جنگهایی که بین ایرانیان و اعراب رخ داد ۲ـ اشتهایش آرزوست ـ حدیثش کهن شد ـ پارچه ابریشمی ۳ـ تلخ ـ یکی از مجلسین ـ زراعت که با آبباران عمل آید ـ اسب چاپار ٤ـ عقاید ـ کلاهخود ـ از انواع قداست ٥ـ از شاهدانه میگیرند و باعث پوک شدن کله میشوند ـ از کلمات تنبیه ـ از اثرات ماه برزمین ـ بلی به زبان خارجی ٦ـ آش ـ از گیاهانی که سم شدیدی دارد که حتی اگر چویش به بدن کسی بخورد هلاکش حتمی است ـ چهارم عرب ـ پایتختی در اروپا ۷ـ گشایش در زندگی ـ رشوه را هم گفته‌اند ـ از اجناس دوگانه بشری ۸ـ مرغوب ترین نوع زردآلو ـ برآن استراحت میکنند ۹ـ درد شکم ـ دم بریده ـ کارش زرنگی است ۱۰ـ از پرندگانی که‌ازنیره مرغابی است ـ دوست خاموش ـ چشم درد ـ درویش میکشد ۱۱ـ شکم باره ـ انبار کشتی ـ مجلس رقص خارجی ـ گاهی به آن آفرین میگویند !

۱۲ـ شراب‌فروش ـ صدای‌بلند ـ نقطه مقابل نیامد ـ ۱۳ـ ماست در کیسه افتاده ـ از مشهورترین‌شاعران معاصر ـ از آلات طرب ـ از وسایل کار خیاط ۱٤ـ زمانی‌آباد بوده ـ سلسله فرمانروایانی بعد از اسلام ـ گوسفندقربانی که به مکه‌میبرند ۱٥ـ مشهورترین سوره قرآن مجید ـ برگزیدنش‌خیلی مشکل است ـ نادان .

حل‌جدول شماره ٦۲٦

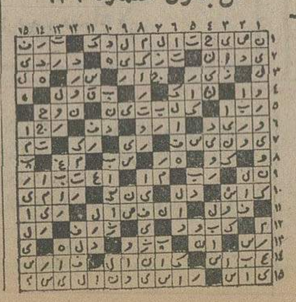

برنامه های تلویزیونی

برنامه های تلویزیونی زیر از طرف سازمان رادیو تلویزیون ملی ایران اعلام شده‌است مسئولیت هرگونه تغییر در ساعات و چگونگی برنامه‌ها باآن سازمان است

برنامه اول کانال ۷

پنجشنبه

۱٦ـ۳۰ مسابقه فوتبال (جام بین‌المللی ولیعهد) بازی رده‌بندی
۱۸ـ۰۰ کارتون
۱۸ـ۲۰ اخبار استان
۱۸ـ۳۰ واریته
۱۸ـ٥۰ اخبار ورزشی
۱۹ـ۰۰ اورژانس ۴٤
۱۹ـ۳۰ موسیقی ایرانی
۲۰ـ۰۰ اخبار
۲۰ـ۳٥ خانه کوچک
۲۱ـ۳۰ آقای مربوطه
۲۱ـ۳٥ مبارزه با فساد یک جهاد ملی
۲۲ـ۰۰ فیلم سینمائی : « بسوی آلاسکا »

جمعه

۱۱ـ۰۰ دختر شاه‌پریان
۱۱ـ۳۰ مسابقات ورزشی
۱۲ـ٤٥ ویرجینیائی
۱٤ـ۰۰ اخبار
۱٤ـ۲۰ هفت روز هفته
۱٤ـ٥۰ گفتار فوتبال
۱٥ـ۰۰ پخش مستقیم مسابقه فوتبال (جام بین‌المللی ولیعهد) فینال مسابقه
۱٦ـ۳٥ ترانه‌های ایرانی
۱٦ـ٥٥ فیلم سینمائی : «دومین شانس»
۱۸ـ۰٦ برنامه کودکان
۱۹ـ۰٥ اروپا در یک نگاه
۲۰ـ۰۰ اخبار
۲۰ـ۳۰ تعقیب و گریز
۲۱ـ۲٥ آقای مربوطه
۲۱ـ۳۰ موسیقی ایرانی
۲۲ـ۳۰ فیلمستند: «پنجره‌ها»

برنامه نیمروز شنبه

۱۲ـ۰۰ اخبار
۱۲ـ۰٥ روزهای زندگی
۱۲ـ۳۰ واریته
۱۲ـ٤٥ لانگ‌استریت
۱٤ـ۰۰ اخبار

برنامه دوم کانال ۹

پنجشنبه

برنامه بین‌المللی

۱٦ـ۰۰ دنیای اطراف ما
۱٦ـ۳۰ اخبار
۱٦ـ۳۲ دنیای والت‌دیسنی
۱۷ـ۲۰ زنهای کوچک
۱۷ـ٤٥ خبرهای هفته
۱۸ـ۱۰ واحد مخصوص
۱۹ـ۰۰ اخبار

برنامه عادی

۱۹ـ۱٥ موسیقی و تصویر
۱۹ـ۳۰ اتاق اخبار
۱۹ـ۳٥ تضاد
۲۰ـ۲٥ هفت‌گنبد
۲۰ـ٥۷ قانون دوست‌شماست
۲۱ـ۰۰ اخبار از برنامه دوم
۲۱ـ۳۰ دنیای راه‌نشده
۲۲ـ۰۰ مردی بنام جونز
۲۲ـ٥۰ موسیقی غربی

جمعه

برنامه بین‌المللی

۱٦ـ۰۰ دنیای اطراف ما
۱٦ـ۳۰ اخبار ـ گفتار کوتاه
۱٦ـ۳٥ اولیورتویست
۱۷ـ۰۰ برنامه مخصوص رادیو تلویزیون ملی
۱۷ـ۲٥ فیلم سینمائی :
۱۹ـ۰۰ اخبار

برنامه عادی

۱۹ـ۱٥ موسیقی و تصویر
۱۹ـ۳۰ فیلم سینمائی « نیزه شکسته »
۲۰ـ٥۷ قانون دوست شما است
۲۱ـ۰۰ اخبار از برنامه دوم
۲۱ـ۳۰ درباره جشن هنر
۲۲ـ۰٥ فیلم ویژه: بازگشت
۲۲ـ٤٥ تکنوازی

سینمای کسری : استیسی

برنامه سینماها

تماشای فیلمهائی که باعلامت (×) مشخص‌شده برای اشخاص کمتر از ۱۸ سال ممنوع است

★ (×) استیسی ـ رنگی ـ آن‌راندال
کسری (۸۲٦۹۳۹) ۱۰ـ۱۲ـ ۲ـ ٤ـ ٦ـ ۸ـ ۹ر٤٥

★ انسان وحیوان ـرنگی ـ سینما سکوپ
شهر قصه (٦۲۷۲۹۰) ۱۱ـ ۲ـ ٤ـ ٦ـ ۸ـ ۱۰

★ اصلی وبدلی ـرنگی ـ راجش‌کانا ـممتاز
حافظ (۳۹۱۰۷٤) ۳۰ر۱۰ـ۳۰ر۲ـ۳۰ر٤ـ ۲۰ر٦ـ۳۰ر۸

★ این فرارمرگبار ـ رنگی ـ استیومک‌کوئین
گلدیس (٦۲۸۷۱۳) ۲ـ ۳۰ر٤ ـ۷

★ اولیس ـ سلطان‌قلب‌ها
آسمان آبی (۳٤۱٦٦۸) ۹ـ ۱۱ـ ۱ـ ۳ـ٥ـ ۷ ـ۹

★ (×) برهنه‌خونین ـ رنگی ـ رابرت‌حسین
ریولی (۷٥۷۷۷۷) ۱۱ـ ۳۰ر۳ـ ۳۰ر٥ـ ۲۰ر۷ـ۳۰ر۹

★ باباخالدار ـمسعود اسدالهی ـکرم‌رضائی
آسیا (٦٤۲۹۰۹) ۱۱ـ ۱ـ ۳ـ ٥ـ ۱٥ر۷ـ ۳۰ر۹

رکس (۳۱٥۲۹۳) ۳۰ر۱۰ـ۳۰ر۲ـ ۳۰ر٤ـ ۳۰ر٦ـ۳۰ر۸

شهوند (۳٥٤۰٤۰) ۲۰ر۱۰ـ ۳۰ر۲ـ ۳۰ر٤ـ ۳۰ر٦ـ ۳۰ر۸

لیدو (٥٤۱۲۸۲) ۱۰ـ ۱۲ـ ۲ـ٤ـ٦ـ۸

نپتون (۷٦۰۱۳٦) ۹ـ ۱۱ـ ۱ـ ۳ـ ٥ـ ۷ـ ۹

ژاله (۳۰٤۱۲۰) ۳۰ر۱۰ـ ۳۰ر۲ـ ۳۰ر٤ـ ۳۰ر٦ـ ۳۰ر۸

توسکا (٥۳۹۰٤٤) ۳۰ر۱۰ـ ۲۰ر۲ـ ۳۰ر٤ـ ۳۰ر٦ـ ۳۰ر۸

المپیا (۹۲٦۷۹۷) ۰٤٥ر۱۰ـ ۱ـ۳ـ ٥ـ ۷ـ ۹

پاسارگاد (۳٤۲۷۸۲) ۹ـ۱۱ـ ۱ـ ۳ـ٥ـ۷ـ ۹

چرخ‌فلک (۹٥۰٥٥۸) ۱۰ـ ۱۲ـ ۲ـ ٤ـ ٦ـ ۸

ناتالی (٥٤٤٥۳٤) ۳۰ر۱۰ـ ۳۰ر۲ـ ۳۰ر٤ـ ۳۰ر٦ـ ۳۰ر۸

سیلورسیتی (۲٦۱۲۰٥) ۳۰ر۱۰ـ۲۰ر۳ـ۳۰ر٤ ـ۳۰ر٦ـ ۳۰ر۸

★ پنجمین حمله ـ رنگی ـ ریچاردبرتون
امپایر (٦۲۳۹٤۲) ۱٥ر۱۱ـ ۳۰ر۱ـ۲۰ر۳ـ۳۰ر٥ـ۷ر۳۰ـ۹ر٤٥

★ تله مرگ ـ رنگی ـ چارلزبرونسون
برلیان (۳۹۳٥۳٥) ۹ـ ۱۱ـ ۱ـ ۳ـ ٥ـ ۷ـ ۹

★ تک تاز ـ رنگی ـ لی‌جی‌کاب
شهرفرنگ(٦۲۷٦۲۸)۱٥ر۱۱ـ۱٥ر۱ـ۱٥ر۳ـ۱٥ر٥ـ۳۰ر۷ـ۹ر٤٥

★ تعقیب ـ رنگی ـ مارلون‌براندو
بولوار (٦٥٥۲۹۲) ۱۱ـ ۱ـ ۳ـ ٥ـ ۱٥ر۷ـ ۱٥ر۹

★ جواز مرگ ـ رنگی ـ فردویلیامسون
رادیوسیتی (٦٤۳۳۲۰) ۱٥ر۱۱ـ۳۰ر۳ـ ۲۰ر٥ـ۳۰ر۷ـ۳۰ر۹

★ (×) چشمان هوسباز ـ رنگی ـ باربارابوشه
ونک (٦۸٤۱۱٦) ۱۱ـ ۲ـ ٤ـ ٦ـ ۸ـ ۱۰

★ (×) خانه جهنمی ـ رنگی ـ سینماسکوپ
سهیلا (۳۱٦٤۲٤) ۳۰ر۱۰ـ۳۰ر۲ـ ۳۰ر٤ـ ۳۰ر٦ـ ۳۰ر۸

پلازا (٤٤۲۲٥٥) ۱۱ـ ۱٥ر۳ـ ۱٥ر٥ـ ۱٥ر۷ـ ۱٥ر۹

مراد (۷٥۳۳۸۲) ۹ـ ۱۱ـ ۱ـ ۳ـ ٥ـ ۷ـ ۹

ناهید (۳٤۹٥۰۹) ۱۰ـ ۱۲ـ ۲ـ ٤ـ ٦ـ ۸ـ

★ خشم عقاب‌ها ـ بهارجوانی
پردیس (۳۰٤۲٥۹) ۳۰ر۱۱ـ۳۰ر۱ـ۳۰ر۳ـ۳۰ر٥ـ۳۰ر۷ـ۹ر٤٥

★ دیدنیهای روسیه ـ رنگی ـ سینه‌راما
آتلانتیک (۸۹۷۱۷۱) ۱۱ـ ۳۰ر۱ـ ٤ـ ۷ـ ۳۰ر۹

★ دختری ازجهنم سبز ـ رنگی ـ ایوان‌راسموف
سانترال (۹۲۸٦۸٦) ۱۱ـ ۱ـ ۳ـ ٥ـ ۷ـ ۱٥ر۹

★ دلاوروم‌شت‌ها ـ رابطه پنهانی
ستاره (٥۳۸۷۲۱) ۹ـ ۱۱ـ ۱ـ ۳ـ ٥ـ ۷ـ۹

★ رابطه قبل از ازدواج ـ رنگی ـ اورنلاموتی
پولیدور (٦٤۲٦۳۱) ۳۰ر۱۱ـ۲۰ر۱ـ۳۰ر۳ـ۲۰ر٥ـ۳۰ر۷ـ۹ر٤٥

★ زنبق دریائی ـ رنگی ـ کارول‌آندره
ماژستیک (٦٦۸٤٦۱) ۱۱ـ ۱ـ ۳ـ ٥ـ ۱٥ر۷ـ ۱٥ر۹

★ زنجیرهای شکسته ـ پنچ‌بیرحم
فلور (٥۲۸۰۹٦) ۹ـ۱۱ـ ۱ـ ۳ـ ٥ـ ۷ـ ۹

★ (×) زن وتجربه ـ رنگی ـ سینماسکوپ
آریا (۳۱۹۸۸٤) ۹ـ ۱۱ـ ۱ـ ۳ـ ٥ـ ۷ـ ۹

★ ژاندارک ـ رنگی ـ سینماسکوپ
تخت جمشید (٦٥۲٥٥۰) ۱۱ـ ۲ـ٤ـ ٦ـ ۸ـ ۱۰

★ سفرهای طلائی سندباد ـ سینماسکوپ ـرنگی
دروازه طلائی (۳٥۲۱٦۰) ۹ـ ۱۱ـ ۱ـ ۳ـ ٥ـ ۷ـ ۹

★ سه‌تفنگدار ـطغیان‌خشم
البرز (۳۰٤۲٥۸) ۳۰ر۸ـ ۱۲ـ ۳۰ر۳ـ ۷ـ۳۰ر۸

★ (×) شکوفه های لطیف عشق ـرنگی
ب.ب (۸۲۹٦٤۱) ۱۰ـ ۱۲ـ ۲ـ ٤ـ ٦ـ ۸ـ ۱۰

★ (×) شب بی آرام ـ رنگی ـ سینما سکوپ
پارامونت (٦٤۸۳۲۱) ۱٥ر۱۱ـ ۳۰ر۳ـ ۳۰ر۷ـ ۳۰ر۹

★ شریک زندگی ـ رنگی ـ شمی‌کاپور
همای (۳۱۱٦٦۹) ۳۰ر۱۰ـ۳۰ر۲ـ ۳۰ر٤ـ ۳۰ر٦ـ۳۰ر۸

★ عروس نمونه ـ رنگی ـ محصول ترکیه
مولن‌روژ (۷٥۲۹۲۹) ۱۱ـ ۱ـ ۳ـ ٥ـ ۷ـ ۹

اروپا (۳۰۳۱۷۹) ۳۰ر۱۰ـ ۳۰ر۲ـ ۳۰ر٤ـ ۳۰ر٦ـ ۳۰ر۸

نیاگارا (٦٦٥۳۰۷) ۱۱ـ ۱ـ ۳ـ ٥ـ ۷ـ ۱٥ر۹

میامی (۷٥٤۳۲۹) ۱۱ـ ۱ـ ۳ـ ٥ـ ۷ـ ۱٥ر۹

الوند (۳٥٦٥۳۸) ۱۰ـ ۱۲ـ ۲ـ ٤ـ ٦ـ ۸ـ ۱۰

کیهان (٥٤٦۳٦۰) ۹ـ ۱۱ـ ۱ـ ۳ـ ٥ـ ۷ـ ۹

مارلیک (۹٦۳٦۱٦) ۱۱ـ ۱ـ ۳ـ ٥ـ ۷ـ ۹

ارانوس (٥۲۷۹۷۱) ۳۰ر۱۰ـ ۳۰ر۲ـ ۳۰ر٤ـ ۳۰ر٦ـ ۳۰ر۸

سیلوانا (۳٦۳۷۳۷) ۳۰ر۱۰ـ ۳۰ر۲ـ ۳۰ر٤ـ ۳۰ر٦ـ ۳۰ر۸

★ گلوله برفی ـ رنگی ـ محصول والت‌دیسنی
سینه‌موند (٦٤۸۳۲۲) ۱۱ـ ۳ـ ٥ـ ۷ـ ۹

★ گوزن‌ها ـ بهروزوثوقی نصرت‌پرتوی
کاپری (۹۲۸٤۰۱) ۱۱ـ ۳ـ ٥ـ ۷ـ ۱٥ر۹

★ گناهکاران جزیره شیطان ـ نگی
شهرقشنگ (٦٤۷۷۷۷) ۱۱ـ ۳ـ ٥ـ ۷ـ ۹

★ (×) محکم‌بزن‌خواهر ـرنی ـ لینکلن‌تیت
رویال (۸۲۹۷۸٥) ۱۰ـ ۱۲ ۲ـ ٤ـ ٦ـ ۸ـ ۱۰

متروپل (۳۱۹٤۱۰) ۹ـ ۱۱ـ ۱ـ ۳ـ ٥ـ ۷ـ۹

★ مادر دوستدارم ـ دینامیک ـ داریوش‌معینی
اونیورسال (۹۲٦۹٥۳) ۱۱ـ ۱ـ ۳ـ ٥ـ ۱٥ر۷ـ ۳۰ر۹

پاسیفیک (۷٥۳۳۱۱) ۱٥ر۱۱ـ ۳۰ر۳ـ ۳۰ر٥ـ ۳۰ر۷ـ۳۰ر۹

ایران (۳۱٦۳٥٤) ۳۰ر۱۰ـ۳۰ر۲ـ ۳۰ر٤ـ ۳۰ر٦ـ ۳۰ر۸

ساینا (۳٥۲٤٤۲) ۱۰ـ ۱۲ـ ۲ـ ٤ـ ٦ـ ۸ـ ۱۰

تیسفون(۹٥۸۸۸۲) ۹ـ ۱۱ـ ۱ـ ۳ـ ٥ـ ۷ـ ۹

رنگین‌کمان (٥٦٧٦٠) ۹ـ ۱۱ـ ۱ـ ۳ـ ٥ـ ۷ـ ۹

پرسپولیس (٥۳۸۰۸۱) ۱۰ـ ۱۲ـ ۲ـ ٤ـ ٦ـ ۸

دریا (۳٤۱۷٤٦) ۹ـ ۱۱ـ ۱ـ ۳ـ ٥ـ ۷ـ ۹

کارون (۹٥٥۱٦٥) ۳۰ر۱۰ـ ۳۰ر۲ـ ۳۰ر٤ـ ۳۰ر٦ـ ۳۰ر۸

آستارا (۸۷٤۰۲۲) ۳۰ر۱۰ـ ۳۰ر۲ـ ۳۰ر٤ـ ۳۰ر٦ـ ۳۰ر۸

موناکو (۷۹٥٥۷٦) ۹ـ ۱۱ـ ۱ـ ۳ـ ٥ـ ۷ـ ۹

★نفرت ـ رنگی ـ جرج‌اسکات
دیامونت (۸۲۸٤۰۰) ۱٥ر۱۱ـ٤٥ر۱ـ۳۰ر۳ـ۳۰ر٥ـ۳۰ر۷ـ٤٥ر۹

★ ناجاوخدایان هفت دریا ـ سه‌غول‌امپراتوری‌رم
نادر (۳۱٤٤۹٥) ۹ـ ۱۱ـ ۱ـ ۳ـ ٥ـ ۷ـ۹

★ همزاد ـ رنگی ـ راجرمور
شهرتماشا(۹۲۸٦٨٦)۱٥ر۱۱ـ۳۰ر۱ـ۳۰ر۳ـ۳۰ر٥ـ۳۰ر۷ـ٤٥ر۹

★ یک هفته برماجرا ـ رنگی ـ ویلیام‌هولدن
گلدن‌سیتی(٦٦۳۲٦۹)۱٥ر۱۱ـ۲۰ر۱ـ۳۰ر۳ـ۳۰ر٥ـ۳۰ر۷ـ٤٥ر۹

★یک‌مرد، یکزن ،یکشب ـرنگی
پارک (۳۱۹٦۳۷) ۹ـ۱۱ـ ۱ـ ۳ـ ٥ـ ۷ـ ۹

سانس انگلیسی
گلدیس ساعت ۳۰ر۹ (این‌غرارمرگبار)

کاشی سندی
پیشرو صنعت سرامیک ایران

مواظب انگشتان خود باشید
زیرا مرغ سوخاری شده کنتاکی خیلی لذیذه
KENTUCKY FRIED CHICKEN
جعبه های مخصوص کنتاکی برای میهمانی ها و پیك نیك همیشه حاضر است
کنتاکی: تخت‌جمشید غربی ـ جنب سینما تخت‌جمشید ۱۰ صبح تا ۱۰ بعد از ظهر تلفن ٦٥۲۰۲۰

درهای جدید
فرمان از دور
هورمان ساخت آلمان غربی
سمبل یك تكنیك پیشرفته و ایده‌آل
HORMANN
درهای فرمان از دور هورمان، مخصوص گاراژ خانه و کارخانجات دراستاندارد های مختلف مجهزبه وسایل ایمنی.
درهای فرمان ازدور هورمان، نیازبه هیچ حرکت مکانیکی ندارد فقط کافی است دکمه فرمان راکه درانومبیلتان قراردارد، فشار دهید وشاهد اعجاز هورمان باشید..
درهای فرمان ازدور هورمان، ساخت آلمان، شیك، بادوام، ضدحریق، ضدزنك.
DIAM 110
نمایندگی انحصاری
شرکت افزارکشور
خیابان سپه مقابل موزه ایران باستان پاساژ باستان
تلفن ۳۹۲۷۹۴ـ۳۱۱۸٦۹ـ۳۹۲٥۸۲
ازشهرستانها نماینده فعال میپذیرد
مرکز نمایندگی گیلان ومازندران: رودسر، ابراهیم پناهی، تلفن ۷۳۷

تور ۱۴ روزه لندن
باهمکاری
British airways
IATA
باقیمت استثنائی ۴۹۵۰ تومان
حرکت ۲۷ و ۲۸ و ۲۹ و ۳۰ اسفند شامل سرویس های زیر میباشد
۱ـ بلیط رفت‌و برگشت درجه توریستی
۲ـ ۱۳ شب اقامت باصبحانه کنتیننتال در هتل درجه یك ROYAL KENSINGTON که‌دارای حمام اختصاصی و تلویزیون رنگی در کلیه اطاق ها می‌باشد
۳ـ یك‌تور گردش در شهر لندن
٤ـ کارت مخصوص خرید باحداقل ۱۰٪ تخفیف
٥ـ یك برنامه شام و کاباره
٦ـ تسهیل ایاب وذهاب به هتل و برگشت به فرودگاه
خواهشمند است برای کسب اطلاعات بیشتر واخذ برنامه چاپی با دفتر مرکزی اوریانت خیابان‌ویلا شمالی نرسیده به کریمخان زند شماره ۳۳۹ مراجعه‌و یا با تلفنهای ۸۲۷۰۲۷ـ ۸۲۷۰۲۹ـ ۸۳۳۹۳۷ ـ مکالمه فرمایند .
توجه : تورفوق انحصارا در آژانس اوریانت بفروش میرسد .
برای خرید و رزرو هرنوع بلیط‌شرکتهای مختلف هواپیمائی برای تمام نقاط جهان با ما تماس بگیرند .

برنامه امشب
سینما بلوار
مارلون براندو
جین فوندا
در فیلم پاناویژن ورنگی
تعقیب

چینی ممتاز آلمانی ـ الگانت ـ شیك
با رومیزی سبز
گل الگانت سبز « معرف سلیقه عالی »
IR Porzellan
MADE IN GERMANY
ایرپرسلان
ایرپرسلان کریمخان زند شماره ۱۳۲ تلفنهای : ۲ ـ ۸۳۵۸۰۱

برف و سرما چندین شهر را بحال نیمه تعطیل درآورد

★ مدارس در رشت و بندر پهلوی تعطیل شد

★ مردم مشهد دیشب سرمای ۲۱ درجه زیر صفر را تحمل کردند

★ فرماندار شهسوار به کسبه دستور داد از تعطیل مغازه‌ها خودداری کنند

برف سنگین ، گیلان و مازندران را فلج کرد و در برخی شهر های این دو استان ، وضع فوق العاده‌ای بوجود آورد . در پی چهار روز ریزش برف در رشت و بندر پهلوی حدود شصت سانتیمتر برف بزمین نشست و مدارس ابتدائی ، راهنمائی تحصیلی و کودکستانهای رشت و بندرپهلوی با اطلاع ثانوی تعطیل شد .

رفت و آمد وسایل نقلیه در خیابانهای رشت و بندر پهلوی و جاده‌های اطراف این شهرها به کندی صورت میگیرد . ریزش برف در رشت و بندر پهلوی تا این ساعت (۱۰ صبح) ادامه دارد .

● ریزش برف در شهسوار از ساعت ٤ بعداز ظهر دیروز شروع شده و ادامه دارد .در شهسوار ۱۰ سانتیمتر و در خرم‌آباد ۱۵ سانتیمتر برف بزمین نشسته است .

در پی ریزش برف سنگین و ادامه ریزش آن در شهسوار و حومه، مدارس ابتدائی و راهنمائی تحصیلی این مناطق تا اطلاع ثانوی تعطیل شد .

دستور به کسبه

فرماندار شهسوار ، امروز به قصابان ، نانوایان و فروشندگان مواد غذائی دستور داد از تعطیل مغازه‌های خود، خودداری کنند تا مواد غذائی در شهر نایاب نشود .

★ در چالوس و کرج نیز پیش از ظهر امروز ریزش برف ادامه داشت .

در سرتاسر جاده چالوس ـ کرج ، برف بزمین نشسته و جاده یخبندان است .

فرودگاه کرمانشاه دیروز بسته بود

● دیروز و دیشب در کرمانشاه برف و باران بارید و عصر دیروز هواپیمای مسافربری تهران ـ کرمانشاه ، بعلت ریزش برف و مه‌آلود بودن هوا ، نتوانست در فرودگاه این شهر بنشیند و ناگزیر از بازگشت به تهران شد .صبح امروز هوای کرمانشاه صاف و آفتابی بود .

● دیشب بطور متناوب در ساری برف بارید و در این مدت ٤ سانتیمتر برف بزمین نشست . صبح امروز هوای ساری آفتابی بود .

برف در راه هراز

● در راه هراز ـ از تهران تا گردنه امامزاده هاشم ـ برف می‌بارد : جاده هراز پوشیده از برف است . در آمل نیز دیشب بمدت چند ساعت برف بارید.

۲۱ درجه زیر صفر

★ دیشب مشهد سردترین شب خود را در طول زمستان جاری پشت سر گذاشت و مشهدی ها سرمای ۲۱ درجه زیر صفر را تحمل کردند . سرمای مشهد بازار خرید شب عیدرا راکد کرد.

سرما و یخبندان در یکهفته اخیر حوادث ناگواری نیز بوجود آورد . از جمله ۹۷۲ نفر که به علت زمین خوردن دچار شکستگی استخوان دست و پا شده بودند ، به بیمارستانها مراجعه کردند.

سرما مشهد و شهر های دیگر خراسان را فلج کرده است واین شهر ها بحال نیمه تعطیل در آمده‌اند .

● دیشب در تبریز هم بمدت چند ساعت برف بارید .

در مراغه ۱۰ سانتیمتر برف بزمین نشست

سیلاب در پشت سد

● آبادان ـ امروز سیلاب در پشت سد خاکی بهمنشیر نیم متر بالا آمد. عملیات سد سازی وتقویت سد خاکی بهمنشیر از بندر ماهشهر ، خلیج فارس ادامه دارد .

فرودگاه بسته شد

● در همدان ریزش برف از ٤٨ ساعت پیش شروع شده و ادامه دارد .

شهر همدان بعلت سرمای شدید و ادامه ریزش برف بحال نیمه تعطیل درآمده و ترافیک شهر مختل شده است .

امروز کارمندان سازمانهای اداری و دانش آموزان مدارس به علت نبودن وسایل نقلیه ، دیرتر از موعد مقرر در سرکار و کلاسهای درس حاضر شدند .

سرمای همدان دیشب ۹ درجه زیر صفر بودو امروز یخبندان شدیدی در شهر حکمفرما بود.

باند فرودگاه همدان پیش از ظهر امروز بعلت یخبندان شدید وریزش برف ،آماده پذیرش هواپیما نبود .

راه‌بندان ۳ ساعته در شمال تهران

برفی که دیشب و امروزدر بخش وسیعی از کشور ریزش کرد، بامداد امروز سبب انسداد ترافیک بویژه در شمال شهر شد. از همین رو اکثر تهرانیها امروز تا ۳ ساعت دیرتر از دیگر روز ها به محل کار و تحصیل خود رسیدند .

ریزش این برف در عین حال سرما و ناپایداری هوا را درپی دارد و از همین رو مانع می‌شود تا مردم از تعطیلات پیاپی روز های آینده استفاده کنند.

هواشناسی گزارش داد سیستم هوای سرد اکرائین که در آسمان پایتخت و غرب و شمال و مناطق مرکزی کشور مستقر است ، ساکن و بدون حرکت شده و بهمین جهت هوای این مناطق به علت عدم فعالیت شدید این سیستم ، گاه نیمه ابری ، گاه تمام ابری و زمانی توام با ریزش برف خواهد بود . بدین ترتیب در دوروز تعطیل که در پیش است هوای اکثر مناطق کشور نامساعد است .

پیش بینی هواشناسی حاکی است که امکان دارد از شنبه به بعد سیستم هوای اکرائین بتدریج آسمان پایتخت و نواحی شمالی کشور را ترک کند .

باعبور این سیستم تهران سرد می شود و حرارت آن به چند درجه زیر صفر خواهد رسید.

شن ریختند

از نخستین ساعت بامداد امروز تا ۹ صبح تمام خیابان های گیشا ، پارکوی ، دولت، جردن ،میرداماد، کریمخان زند جاده قدیم شمیران ، ودیگر خیابان های شمالی شهر راه بندانی طولانی و کم سابقه شد.

کارشناسان معتقدند کهچون دستگاه های مسئول آمادگی قبلی برای مواجه شدن با ترافیک زمستانی را ندارند ، چنین مشکلاتی هنگام ریزش برف یا باران درخیابان های تهران پیش می‌آید .

تلاش ماموران منطقه یک راهنمایی و رانندگی باعث شد که تراکم خیابان های شمال شهر پس از ساعت ها از بین برود .

گروههای امداد

براثر یخزدگی سطح خیابان ها تعداد زیادی از اتومبیل ها با یکدیگر برخورد کردند و خساراتی نیز به بار آمده و عده‌ای نیز ترجیح دادند اتومبیل های خود را در کنار خیابان ها رها کنند و پیاده بروند !

از ۱۵ دقیقه بعد از نیمه شب (دیشب) گروه های امداد و نجات آتش نشانی به جاده های شمالی شمیران اعزام شدند تا به مردم کمک کنند .

در ساعت ۳۰ر۵ دقیقه صبح امروز نیز گروه های نجات و امداد به خیابان های منتهی به شمیران اعزام شدند .

مدیر استریو دیسکو بزندان محکوم شد

برای اولین بار در ایران ، در اجرای قانون حمایت از حقوق مولف، مصنف، مترجم و ... حکم حداکثر مجازات مقرر که یک سال حبس است درمورد مدیر یکموسسه ضبط و پخش نوار کاست ، صادر شد .

«خسرو لاوی» مدیر «استریو دیسکو» به اتهام تهیه نوار کاست از صفحات و نوارهای مخصوص کانون پرورش فکری کودکان و نوجوانان تحت تعقیب قرار گرفت. کانون در اعلام جرم علیه مدیر «استریو دیسکو» روی این موارد تکیه کرد که وی بدون اجازه ، کارهای فوق‌العاده و پرفروش کانون را باکیفیت کمتر وقیمت گرانتر ضبط و در بازار پخش کرده است . کانون همچنین معتقد است این عمل مدیر «استریو دیسکو» به اعتمادنسل جوان نسبت به کارهای فرهنگی کانون ، خدشه وارد ساخته است. پرونده اتهامی «خسرو لاوی» مدیر استریو دیسکو در شعبه ۱۹ دادگاه شهرستان مورد رسیدگی قرار گرفت و پس از رسیدگی ، دادگاه «لاوی» را به یکسال زندان محکوم کرد.

از هفته سوم فروردین سال جاری، بدنبال اعلام رئیس قسمت آثار صوتی کانون پرورش فکری کودکان و نوجوانان راجع به تکثیر غیرمجاز «مجموعه صدای شاعر» و بخشی دیگر از آثار منتشره از سوی کانون بویژه آن قسمت از کارها که مورد استقبال بیشتر مردم قرار گرفته است ، علیه موسسه استریو دیسکو اعلام جرمی تسلیم دادسرای تهران شد .

در بازرسی ماموران از محل موسسه در روزولت شمالی میدان ۲۵ شهریور ، حدود ٤۰۰ اثر غیرمجاز از کارهای مولوی، حافظ ، رودکی ، شاملو ، نیما، اخوان و مجموعه آوازهای پری زنگنه بصورت «کاست» و «کاتریج» کشف و ضبط شد .

بدنبال صدور کیفرخواست از شعبه چهارم دادیار تحقیق پرونده به شعبه ۱۹ دادگاه جنحه تهران احاله شد . در جریان رسیدگی به پرونده‌نظر به اینکه موارد تازه‌ای از مجرمیت پیش آمده بود ، «کانون» ضمن درخواست تصمیم کیفری نسبت به جنبه‌ی حقوقی امر نیز تقاضای یک میلیون ریال ضرر وزیان مادی ومعنوی نیزکرد.

نظر کارشناس

دادگاه نتیجه‌را به کسب‌نظر کارشناس موکول ساخت . یکی از وکلای معروف کـه دست‌اندرکار مسایل قضایی ـ هنری است در این خصوص چنین اظهارنظر کرد:

عرضه کردن ملاک وضابطه برای مشخص نمودن میزان صدمه معنوی در آثار هنری و ادبی مشکل است ودرایران هنوز رویه خاصی در این مورد اتخاذ نگردیده است .

بعنوان توضیح ، در مسایل عادی اگر کسی صدمه ببیند و دچار نقص عضو شود ، میتوان عنوان کرد که وی چه مقدار ارزش مالی برای خانواده‌اش داشته و یـا صدمه وارده حدود چه مقدار او را از کار و فعـالیت بازداشته است ، اما در مورد مسایل هنری که قدیمی‌ترین پیش‌بینی در این‌باره در دوره جدید، درقانون حمایت حقوق مولفان ومصنفان مصوب دیماه ٤۸ میباشد و مکمل آن قانون مصوب سال ۵۲، رای مشخص و قاطعی نمیتوان ابرازداشت. لذا محکمه هنوز نمیتواند این مقدار خسارت را «وزن» کند چرا که اصولا مدارک کافی برای ارائه به دادگاه موجود نیست .

دکترای افتخاری برای شهبانوی ایران

بقیه از صفحه آخر

کشورمان هستیم و ملت سنگال از صمیم قلب استقبال شایانی را برای معظمها تدارک دیده است. این روزنامه اضافه می کند در سرزمین ما همه کس علیاحضرت شهبانورا می‌شناسد وزندگی و شخصیت شهبانوی ایران نمودار تاثیری است که برزندگی ایران و پیشرفت های این کشور داشته‌اند.

روزنامه «لوسوییی» سرمقاله خود را نیز به بررسی امکانات همکاری میان دو کشور سنگال و ایران اختصاص داده ونوشته است علیاحضرت شهبانوی ایران پنج روز مهمان رسمی کشور سنگال خواهند بود. در حالی که ملت ما از مدتها قبل آرزوی چنین سفری را دردل می‌پرورانده و به‌نتایج آن چشم دوخته است.

(گزارش از سیما دبیرآشتیانی فرستاده اطلاعات به سنگال)

قرآن ۳۳۰۰ کیلوئی با ۶۰۰ صفحه در شهرری نوشته می‌شود

یك صفحه از قران ۶۰۰ صفحه‌ای که در شهرری نوشته میشود .

شهرری ـ خبرنگار اطلاعات: در « یافت‌آباد » شهرری قرآنی در دست تهیه است که ۳۳۰۰ کیلو وزن خواهد داشت هزینه تهیه این قرآن که تا پایان سال آینده به اتمام میرسد یک میلیون و دویست هزار تومان است که از طرف موسسه دارالتبلیغ اسلامی قم تامین و پرداخت شده است .

هرکدام از اوراق این قرآن که توسط شخصی بنام حاج محمود طلایی نوشته می‌شود دو متر طول و یک متر عرض دارد .

قرآن ۳۳۰۰ کیلویی ۶۰۰ صفحه خواهد داشت و آیات قرآن روی قطعه پارچه های بزرگ و رنگ‌آمیزی شده نوشته میشود .

حاج محمود طلایی درمورد چگونگی کار خود در این زمینه به خبرنگار ما گفت : این قرآن پس از تکمیل ۳۳۰۰ کیلو وزن خواهد داشت و در هرصفحه آن ۶ میلیون نقطه رنگی بکار گرفته میشود .

قرآن ۳۳۰۰ کیلویی پس از تکمیل شدن بمحضر ملوکانه تقدیم می‌شود .

هم‌اکنون عده‌ای درکتابخانه مسجد یافت‌آباد از اوراق نیمه تمام قرآن حفاظت می‌کنند .

اطلاعیه فدراسیون کوهنوردی ایران

کوه خطرناک است

فدراسیون کوهنوردی ایران اعلام کرد : بعلت ریزش برف سنگین و طوفان شدید و ریزش بهمن در ارتفاعات البرز کـوه بخصوص راه‌اصلی «شیرپلا» «توچال» و اوسون برای کوهنوردان خطرناک است .

ریزش برف در ارتفاعات البرز تا این ساعت ادامه دارد و چند بهمن عظیم در حال ریزش است .

فدراسیون کوهنوردی از کوهنوردان تقاضا میکند از صعود به ارتفاعات خودداری کنند .

بنام نامی شاهنشاه آریامهر، توسط استاندار مازندران .

شعبه بانك صنایع ایران در ساری گشایش یافت

این سی‌امین شعبه بانك صنایع ایران است که فعالیت آن در ساری، مرکز استان مازندران آغاز گردید

★ هدف از تاسیس این شعبه عرضه خدمات بانکی و اعطای وام و اعتبار به صاحبان صنایع، بازرگانان و پیشه‌وران میباشد . صدور انواع ضمانتنامه بانکی یکی دیگر از خدمات بانك صنایع ایران در جهت فعالیت های عمرانی و آبادانی استان مازندران است.

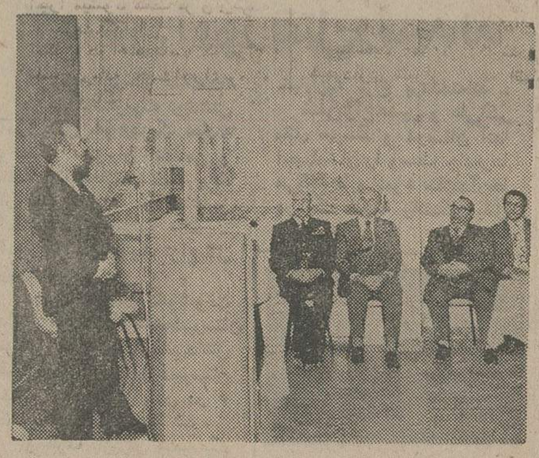

روز چهارشنبه ۲۹ بهمن‌ماه ۱۳۵٤ بمناسبت افتتاح شعبه بانک صنایع ایران در ساری مجلس ضیافت مجللی درسالن مهمانسرای ساری برگزار شد که در آن استاندار مازندران مدیران کل، روسای ادارات، صاحبان صنایع، بازرگانان ، پیمانکاران و تعداد کثیری از طبقات مختلف مردم شرکت داشتند. ابتدا آقای دکتر منصور فرود نایب رئیس بانک صنایع ایران ضمن خیر مقدم و اظهار تشکر از حضور آقای استاندار وسایر حضار شرح مبسوطی درباره پیشرفتهای مملکت در عصر انقلاب بیان داشت و به سخنان خود چنین ادامه‌داد :

علت اساسی پیشرفت بانک صنایع ایران زمینه گسترده و روبرشد اقتصادی کشوراست. تا مملکتی از لحاظ موقعیت اقتصادی و اجتماعی روبتکامل نباشد و زمینه های مختلف پیشرفت از کلیه جهات فراهم نگردد، هرگونه اقدام و کوششی به‌نتیجه مطلوب نخواهد رسید.

ثبات سیاسی کشور تحت‌رهبری های خردمندانه شاهنشاه آریامهر بالاترین امکان را برای ادامه هرنوع اقدام مثبت و سازنده در شئون مختلف فعالیتها فراهم ساخته و بانک صنایع ایران نیز درردیف واحدهای اقتصادی فعالی است که از امکانات مذکور کمال استفاده‌را نموده است.

نایب رئیس بانک صنایع ایران ضمن توضیح کافی در مورد افزایش سرمایه بانک به پنج میلیارد ریال و برنامه افزایش مجدد سرمایه بانک به هفت میلیارد ریال در سال آتیه، از ارزش قابل توجه سهام بانک در بورس تهران صحبت نمود سپس بتشریح سیاست اعتباری بانک پرداخته درباره حجم گسترده اعتبارات، وام ها و ضمانتنامه‌های صادره که تاکنون دراختیار صاحبان صنایع ، بازرگانان و پیمانکاران کشور قرار داده همچنین در باره برنامه‌های آینده و سیاست توسعه شبکه بانک در داخل و خارج از کشور به تفصیل سخن گفت .

در پایان با اظهار امیدواری به اینکه شعبه ساری بانک صنایع ایران در اقتصاد استان مازندران نقش واقعی و ارزنده خود را ایفا نماید. از آقای استاندار درخواست نمود شعبه بانک صنایع ایران را بنام نامی اعلیحضرت همایونی افتتاح و چنانچه توصیه‌هائی در زمینه برنامه‌های اقتصادی منطقه دارند مقامات بانک را مطلع و راهنمائی نمایند

سپس آقای هوشنگ سمیعی استاندار مازندران پشت تریبون قرار گرفت و چنین اظهار داشت:

همانطوریکه آقای دکتر فرود اشاره نمودند. بانک صنایع ایران یکی از بانکهای ایران است که برای توسعه سرمایه‌گذاری کشور ایجاد شده‌است. حتما توجه دارید که استان مازندران یک منطقه کشاورزی است و اهالی مازندران باید از این موقعیت عالی استفاده کنند و باعث خوشبختی است که این بانک همانطوریکه اشاره شد باسرمایه سه‌میلیارد ریال شروع شده و به پنج میلیارد ریال رسیده است. این بانک، بانکی است ایرانی و با سرمایه‌ایرانی که مفتخرم بنام نامی شاهنشاه آریامهر افتتاح نمایم .

آگهی مجمع عمومی فوق‌العاده

بدینوسیله باطلاع عموم مددکاران اجتماعی میرساند که در اجرای مفاد اساسنامه مجمع عمومی کانون مددکاران اجتماعی ایران در ساعت ۲ بعدازظهر مورخ ۲۱ر۱۲ر۵٤ در سالن اجتماعات ششم بهمن وزارت کار وامور اجتماعی تشکیل میگردد. از عموم همکاران دعوت میشود بمنظور شرکت در جلسه مزبور راس ساعت مقرر در محل جلسه حضور بهرسانند.

دستور جلسه :

۱ـ بررسی و تصویب اساسنامه جدید
۲ـ انتخاب هیئت مدیره و بازرسان

ضمنا از کلیه همکاران داوطلب عضویت در هیئت مدیره کانون دعوت میشود که مراتب را حداکثر تاتاریخ ۲۰ر۱۲ر۵٤ کتبا به‌کانون اطلاع دهند.

هیئت‌مدیره و بازرسان کانون مددکاران اجتماعی ایران

آدرس کانون :

خیابان شاهرضا ـ روبروی سازمان مرکزی دانشگاه تهران شماره ۳۱۶ ـ تلفن ۶۴۹۹۸۲ و یا صندوق‌پستی ۱۴۶۱۱

کتابشناسی توصیفی منابع تاریخ علوم اسلامی

تالیف سید حسین نصر

جلد اول منتشر شد

این کتاب که حاصل دهسال مطالعات وتحقیقات مولف است و درمقام مقایسه بافهرستهای مشابه ازنظر جامع بودن کم‌نظیر است شامل مطالب زیرمیباشد.

فهرستهای منابع ومراجع ،نسخ خطی ،مراجع عمومی ،زمینه کلی تاریخ علوم اسلامی زمینه تاریخی وفرهنگی واجتماعی ،زمینه علمی وفکری ،تعلیم وتربیت ومدارس قدیم ، کتاب وکتابخانه ، بررسیهای مربوطه‌به شرح حال وآثار دانشمندان اسلامی و...

مراکز فروش درتهران کتابفروشیهای معتبر ، شهرستانها نمایندگان شرکت .

شرکت تعاونی تهیه و توزیع ناشران و کتابفروشان

حج عمره و زیارت شام

پرواز از ۲۸ اسفند بمدت ۲۲ روز بمدیریت

عباسعلی شاه‌آبادی

تلفن ۹۲۳٤٤۶

ششم طبیعی و ششم ریاضی

کلاسهای فشرده وتك درس

در ۵ هفته

شروع کلاس‌ها: شنبه ۲۱ فروردین

وضیلت

امیریه اول منیریه تلفن ۶۴۲۶۴۵

شماره ۲۳٤۱۵ـ۲۰ر۱۱ر۵٤

آگهی شهرداری بابل

در اجرای مصوبه مواد ۱۶ و۱۷ و ۱۸ قانون نوسازی و عمران شهری بموجب تصویب‌نامه‌نودوچهارمین جلسه مورخ ۱۹ر۱۱ر۵٤ انجمن شهروتائیدی شماره ۲۹۵۹٤ـ۲۰ر۱۱ر۵٤ مقـام استانداری مازندران اجرای طرح احداث خیابان ۳۶ متری کمربندی غربی بابل را که باطول درحدود چهار کیلومتر خیابان آریامهر را به‌جاده بابلسر متصل خواهدنمود بشرح زیر باطلاع مالکین و مستاجرین اراضی ومستحدثات واقع درمسیر میرساند .

۱ـ تاریخ شروع اجرای طرح ازتاریخ صدور این آگهی بمدت دومـاه ومدت تقریبی اجرای طرح شش مـاه خواهد بود .

۲ـ فهرست ارزیابی کلیه رقبات واقع درمسیر طرح و همچنین کلیه اراضی ومستحدثاتی که حق مرغوبیت به‌آنها تعلق میگیرد بانقشه مربوطه در محل شهرداری الصاق گردیده است

۳ـ در صورتیکه مالکین یامستاجرین نسبت به‌بها و مساحت املاك اعتراضی داشته باشند بایستی اعتراض خودرا از تاریخ نشر اولین آگهی تادوماه‌به شهرداری بابل تسلیم نمایند .

٤ـ معترضین باید نشانی کامل وروشن خودرا بانضمام فتوکپی برگ اخطار ارزیابی و فتوکپی سندمالکیت به‌دبیرخانه شهرداری بابل تسلیم و رسید دریافت دارند .

شهردار بابل ـ منصور طلوعی

آگهی حراج عمومی

بانك ملی ایران شش دستگاه اتومبیل بشرح زیر :

۱ـ اتومبیل لندرور	مدل ۱۳۵۰	شماره شهربانی	۵۵۹۹۲
۲ـ اتومبیل لندرور	مدل ۱۳۵۰	شماره شهربانی	۵۵۹۹۳
۳ـ اتومبیل لندرور	مدل ۱۳۵۰	شماره شهربانی	۵۵۹۹۵
٤ـ اتومبیل سواری شوی تو	۱۹۶۵	شماره شهربانی	۲۷۲۳۱
۵ـ اتومبیل جیپ استیشن	۱۳٤۷	شماره شهربانی	۲۷۲۱۳
۶ـ اتومبیل جیپ وانت	۱۳٤۹	شماره شهربانی	٤۸٤۸۷

از طریق حراج عمومی درساعت سه بعدازظهر روز چهارشنبه ۲۰ اسفندماه ۱۳۵٤ در ساختمان مرکزی بانك ملی ایران واقع درخیابان فردوسی محوطه جلوی دایره فنی درمقابل وجه نقد بفروش میرساند .

طالبین شرکت در حراج میتوانند تاقبل از فرارسیدن تاریخ حراج همه روزه باستثناء ایام تعطیل درساعات اداری درمحل تعیین شده از نزدیك اتومبیلهای مشروحه رامشاهده و بازدید نمایند . ضمنا کلیه هزینه های متعلقه و همچنین ضبط و حراست اجناس فروخته شده پس از هفت روز از تاریخ خرید بعهده خریدار می‌باشد و پس از مدت مزبور برابر مقررات مبلغ پرداختی واتومبیل فروخته شده بنفع بانك ضبط خواهد شد .

حضور درجلسه حراج برای عموم آزاد می‌باشد .

آ ـ ٤۶۸۳۱ ۱ـ۲

بانك ملی ایران

۳۲۸۱

شماره تلفن جدید

مؤسسه اطلاعات

اعضای باند جاعلین گواهینامه رانندگی و دفترچه پلیس راه‌ژاندارمری زندانی شدند

جاعلین گواهینامه

باجیب‌برها قرارداد بسته بودند

رحیم طاهری (رهبرباند)

باند بزرگ جعل گواهینامه پایه یک رانندگی و دفترچه پلیس راه ژاندارمری بدام افتاد. افراد این باند، گواهینامه های جعلی را ۳ هزار تومان و دفترچه های پلیس راه را ۴ هزار تومان به رانندگان اتومبیلهای‌بیابانی می‌فروختند.

چندی قبل ماموران‌انتظامی مشهد، شخصی بنام «محمداسماعیل زارع» را که در مشهد مشغول رانندگی بود متوقف کردند و از او خواستند گواهینامه‌اش را ارائه دهد. ماموران پس از دریافت گواهینامه متوجه شدند که قسمت عکس و مهر گواهینامه دستکاری شده‌است. ماموران «محمد» را دستگیر کردند و در بازجویی دریافتند که گواهینامه را از شخصی بنام «رحیم طاهری» ساکن خیابان قلعه مرغی تهران، ۳ هزار تومان خریده است.

ماموران انتظامی مشهد، جریان را به دادسرای تهران گزارش کردند و پرونده به شعبه ۵ بازپرسی دادسرای‌تهران ارجاع شد.

«خدایی» بازپرس دادسرا پرونده را برای تحقیق به شعبه چهار اداره آگاهی فرستاد. ماموران آگاهی در جستجوی خود موفق شدند خانه «رحیم» را در قلعه‌مرغی، پیدا کنند ولی وقتی که قصد ورود به خانه را داشتند، مرد دیگری بنام «علی نجاتی» را که در حال خروج ازخانه بود، دستگیر کردند. در بازرسی بدنی، چندگواهینامه پایه یک و دو همگانی رانندگی بدست ماموران افتاد و «علی نجاتی» ناگزیر، اعتراف‌کرد، گواهینامه‌هاجعلی است و آنها را برای شخصی بنام «حسین فایزی» که واسطه باندجاعلین گواهینامه است می‌برد. ماموران «حسین فایزی» را نیز دستگیر کردند و برای بدام انداختن «رحیم‌طاهری» به کمین نشستند. سرانجام «رحیم طاهری» هنگامیکه وارد خانه خود می‌شد، دستگیر گردید و دربازجویی اعتراف کرد که باتفاق «علی نجاتی» مشترکا باچند جیب‌بر تهرانی قرار گذاشته‌اند که جیب‌برها گواهینامه افراد و یا دفترچه پلیس راه رانندگان بیابانی را بدزدند و هریک از آنها را بین ۱۰۰ تا هزار تومان به باند بفروشند. اعضای باند، پس از خرید گواهینامه و دفترچه عکس صاحب اصلی را برمی‌داشتند و بجای آن عکس دیگری را الصاق می‌کردند و بعد آنرا بین ۳ تا ۴ هزار تومان می‌فروختند.

ماموران همچنین دریافتند که «رحیم طاهری» در این عمل سابقه طولانی دارد و تاکنون چندین بار با همین اتهام زندانی شده است.

صبح امروز بازپرس شعبه ۵ دادسرای تهران پس‌ازتحقیق از متهمان، هرسه تن آنان‌را با قرار لازم به زندان فرستاد.

محمد اسماعیل زارع

باضربه مشت معشوق

فک رقاصه کاباره شکست!

یکی از رقاصه‌های کاباره که به معشوقش پول نداده بود، از او کتک مفصلی خورد و فکش شکست!

«فهیمه» رقاصه معروف کاباره بماموران انتظامی شکایت‌کردکه مردی بنام قاسم نورمحمدی فک او را شکسته است.

«فهیمه» همراه ماموران به پزشکی قانونی فرستاده شد و پزشک قانونی برای او چهارماه طول درمان نوشت.

پرونده به شعبه یک اداره آگاهی فرستاده شد و باتحقیقاتی که بعمل آمد معلوم شد قاسم بخاطر اینکه فهیمه از دادن پول بهاو خودداری کرده وی را کتک زده که در نتیجه «فک» او شکسته است. قاسم کمتواری بود چندروزبعد توسط ماموران شعبه یک اداره آگاهی دستگیر گردید.پرونده متشکله‌بدادسرای تهران فرستاده شد و دادیار دادسرا «قاسم» را با صدوریک میلیون ریال قرار به زندان فرستاد.

فهیمه رقاصه کاباره

مردی برای جدایی از همسر ۱۶ بار شکایت کرد

یک مرد ۵۴ ساله که«نجم» نام دارد برای جدایی ازهمسر جوانش شانزده بار به مراجع قانونی شکایت کرده است. وی مدعی است طبق نظریه پزشکان فاقد «اسپرم» است ولی همسرش حامله شده‌است.

«نجم» به همین علت، شکایت نامه‌یی تنظیم کرده و به شعبه ۲۷ دادگاه حمایت خانواده‌ارائه داده است. ولی همسرش «سکینه» بخاطر از بین‌بردن آثار جرم قبل از اینکه بچه را بدنیا بیاورد، اورا ازبین برده است.

این مرد همچنین اضافه کرده است: «سکینه» برای اینکه مرا بیشتر آزار دهد مهریه خود را باجراء گذاشت. من بخاطر اینکه بزندان نروم کلیه مهریه اورا نقدا پرداخت کردم. ولی او بازهم دست بردار نیست و هرروز بعناوین مختلف مرا اذیت میکند. او در هفته یک بار مرتب علیه من به کلانتری محل شکایت میکند و به بهانه های مختلف مرا به کلانتری میبرد و از کار و زندگی‌وا میدارد. این زن اصولا از این کار لذت میبرد، او شب گذشته نیز با داد و فریاد همسایه‌هارا دورخودجمع کرد و به‌آنهاگفت: کارگری که در منزل ما کار میکند بمن سوء نظر داشته و حتی علیه این مرد شکایت کرده است. در صورتیکه من از چشمانم بیشتر باین کارگر اطمینان دارم. براساس شکایت «سکینه» مبنی به سوء نیت از طرف کارگرمنزل باو، در کلانتری یک تهران پرونده‌یی تشکیل شد و جهت رسیدگی به کشیک دادسرای تهران رفت. «کمالی» بازپرس شعبه ۱۸ دادسرای تهران مامور رسیدگی باین پرونده شده است.

برای تهیه وام شرطی از دومیلیون‌ریال ببالا وفروش قبوض مرحله سوم اصلاحات ارضی و شهرداری و قرضه های دولتی با تلفنهای ۶۶۴۶۱۸ - ۶۶۶۲۶۳ و ۶۶۰۲۰۰ تماس بگیرید.

قابل توجه وزارتخانه‌ها - مؤسسات دولتی و ملی - شرکتهای بزرگ و صاحبان ذوق
نمایشگاه چاپ کارت
زیباترین کارت‌های تبریک نوروز ۱۳۵۵ چاپ خارج
جدیدترین کارت‌های پوستی عقد و عروسی چاپ خارج
زیباترین کارت‌های جشن تولد چاپ خارج
و انواع کاغذ، مقوا و پاکتهای فانتزی
تهران - ویلای شمالی نرسیده به کریمخان زند استقبال صنایع دستی، تلفن ۸۳۰۴۰۰ - جانی

در تعطیلات نوروز باخیال راحت سفرکنید
دزدگیر الکترونیکی فیلیپس
باحساسیت فوق‌العاده
• برای استفاده در منازل، جواهر فروشیها و فروشگاه‌ها.
• با برق و باطری که بمحض قطع‌شدن برق بطور اتوماتیک با باطری کار میکند.
• مجهز به کلید رمز.
• در اندازه ۹×۱۲×۲۷ سانتیمتر.

تا دیر نشده با ما تماس بگیرید.
لطفا به: شرکت فیلیپس ایران (سهامی خاص)
خیابان شاهرضا - شماره ۳۱۵ - تلفن ۶۶۲۲۸۱ داخلی ۱۲۹ مراجعه فرمائید

مردی که زنان بیمار را فریب میداد و به خانه میبرد، زندانی شد

«اسداله‌شله» از زنان بیمار کلکسیون ساخته بود!

مردی که جلوی بیمارستانها کمین میکرد و به بهانه کمکبه زنان بیمار آنها را فریب میداد بدام افتاد. او یک‌کلکسیون‌از زنان فریب‌خورده درخانه‌خود بوجود آورده بود!

چندروز قبل مردی بمامورین اداره آگاهی اطلاع داد که همسرش صبح برای رفتن به بیمارستان زنان در خیابان شاهرضا از منزل خارج شدهو دیگر بازنگشته‌است. مامورین برای یافتن این زن به‌جستجو پرداختند، اما او را نیافتند. پس از مدتی شوهر زن گمشده بمامورین اطلاع داد: در تحقیقاتی بعمل آورده، متوجه شده، زنش درخانه مردی بنام «اسداله» زندگی میکند.

مامورین شعبه ۳ اداره آگاهی پس از جستجوی فراوان‌منزل «اسدالله» راکه‌به «اسداله‌شله» معروف است، در خیابان «امین حضور» پیدا کردند. وقتی مامورین داخل خانه اسداله شدند چندین زن رادر خانه او دیدند که بعدا معلوم شد، همه آنها شوهر دارندو اسدالله بتدریج آنان را اغفال کرده است! زنان اعفالشده اظهار داشتند: «اسداله»آنها را هنگامیکه جلوی بیمارستان منتظر تاکسی بوده‌اند بیهانه رساندن بمقصد سوار اتومبیل کرده‌وبین راه باوعده و سخنان شیرین فریفته و بخانه‌اش‌برده است. مامورین در خانه «اسدالله» زنی را که شوهرش شکایت کرده بود گم شده، نیافتند. اما پیراهن و بلوزاو را بدست آوردند. مامورین «اسداله» را دستگیر کردند و همراه پرونده بدادسرای تهران فرستادند. بازپرس دادسرای تهران نیز «اسداله» را باتهام فریب زنان شوهردار بزندان فرستاد.

در نزاع بین چند جوان در خوی

۲ دانش‌آموز بقتل رسیدند

خوی - خبرنگار اطلاعات: در پی انتشارمرگ دو دانش آموز اهل خوی‌دریک حادثه رانندگی ماموران انتظامی و قضائی با تحقیقات خود پرده از یک جنایت برداشتند و اعلام شد که این دو دانش - آموز در جریان یک نزاع‌بقتل رسیده‌اند.

اجساد حسین خوشوقت دانش‌آموزکلاس ششم‌دبیرستان سنائی‌وعلی‌اکبر اویسی‌دانش آموز کلاس پنجم دبیرستان خاقانی چند روز پیش در ۵ کیلو متری خوی پیدا شد.

از طرف بازپرس شعبه یک خوی ۳ نفر از رفقای مقتولین بازداشت شدند. گفته می‌شود دو دانش‌آموز مقتول شب هنگام‌برای‌مطالعه دروس خود از منزل خارج شده‌اندکه با چند نفر از رفقای خود در خیابان‌به نزاع پرداخته‌اند. ضمن‌نزاع‌حسین و علی‌اکبر بقتل میرسند و دوستان آنها اجسادشان را وسط جاده‌رها می‌کنند تا وانمود سازند‌آن‌ها در یک حادثه رانندگی بقتل رسیده‌اند.

هرشب بزم ایرانی
دردانسینگ خانوادگی باربکیو
خیابان پهلوی نرسیده به شمیران ایستگاه پسیان

مادری باکمک پسر خود، دخترش را کشت

بانو سلطان باکمک پسرش محمدعلی دخترش آمنه‌راکشتند

اصفهان - خبرنگار اطلاعات: مادر و پسری که با کمک یکدیگر دختر خانواده را پس از ۶ روز شکنجه به چاه‌انداخته و او را کشته بودند در دادگاه عالی جنائی اصفهان مجموعا به ۱۹ سال زندان محکوم شدند.

بانو سلطان زاهد با کمک پسر خود محمد علی چندی پیش دخترش آمنه رابواسطه وجود پاره‌ای شایعات در زمینه روابط نامشروع وی با چندمرد درخانه حبس کرد وپس از ۶ روز شکنجه، او را بدداخل یکچاه انداخت.

مادر و پسر بلافاصله اعلام کردند دخترشان خودکشی کرده است اما تحقیقات بعدی مقامات انتظامی وقضائی پرده‌از ماجرای قتل آمنه برداشت. جنایت در روستای «گورت» اصفهان رخ داد. دادگاه جنائی اصفهان پس از ۵ ساعت مشورت بانو سلطان را به ۷ سال زندان و محمدعلی را به دوازده سال زندان محکوم کرد.

نقشه ناقص پیشخدمت بانک برای سرقت ۵۰ هزار تومان پول

شمیران - خبرنگار اطلاعات

علی زارع پیشخدمت بانک تعاون و توزیع شعبه قلهک‌که برای وصول چکی به مبلغ پانصد هزار ریال به بانک ملی شعبه قلهک رفته بود، پس‌از دریافت وجه چک، ۵۰ هزار تومان، خواست پول را سرقت کند.

علی برای سرقت پول نقشه کشیدو به‌یک‌مغازه لباسشوئی که قبلا یک دست لباس برای شستشو به آنجا داده بود، رفت. او لباسهای خود راکه مبلغ پانصد هزار ریال پول‌نقد در جیبش بود، درآورد و لباسهای‌تمیز خود را به تن‌کرد و لباسهای قبلی را به صاحب مغازه خشکشویی سپرد وگفت چند دقیقه دیگر برمیگردد.

پیشخدمت بانک، پس از بیرون‌آمدن‌از مغازه لباسشویی، به یکی از کوچه های خلوت قلهک رفت و خود رابه زمین انداخت و با فریاد از مردم کمک‌خواست. وی برای‌اینکه تظاهرکندکه عده‌ای برای‌سرقت پول او را مجروح کرده‌اند، سرش را به سنگ کف کوچه کوبید و خود را مجروح‌کرد.

ماموران کلانتری، علی را با آمبولانس به کلانتری و از آنجا به پزشکی قانونی بردند وپزشک قانونی پس از معاینه، ضربه‌را عمدی‌اعلام کرد و او را به کلانتری فرستاد. علی زارع از کلانتری به اداره آگاهی فرستاده شد و وی در آنجااعترافکرد که بدینوسیله میخواسته است، پول ها را تصاحب کند!

مامورین آگاهی همراه متهم به مغازه لباسشویی رفتند و پنجاه هزار تومان را ازجیب لباسهای او درآوردند.

متهم همراه پرونده، به دادسرای‌شمیران فرستاده شد.

دختر ۱۶ ساله گم شده‌است

وجیهه احمدخانی (ازمهر ماه تاکنون گم شده است)

«وجیهه‌احمدخانی» ۱۶ساله فرزند «عباس» که به ناراحتی اعصاب مبتلاست، از مهرماه سال جاری بدون اطلاع. خانواده‌اش را ترک کرده و جستجوی ماموران برای یافتن وی تاکنون- بهنتیجه نرسیده است. سکینه صفا، مادر «وجیهه» که کارگر است برای بازگرداندن فرزندش‌بخانه از مردم استمداد کرده است. اگر از «وجیهه» اطلاعی‌دارید به نشانی سازمان تربیتی شهرداری پایتخت، مادرش را باخبر کنید.

مادر، کودک خود را داغ کرد!

کودك شکنجه دیده، به‌مادر بزرگش سپرده شد

کرمان- خبرنگار اطلاعات: یک زن کرمانی که کودک‌خود را داغ کرده بود، در کلانتری تعهد داد که بعد از این، کودک خود را شکنجه نکند.

کودکی که وسیله‌مادرش «داغ شده سعید زعفرانیه نام داردو ۷ساله است و مادر او جواهر خلیفه‌ای نام دارد.

سعید در سال اول دبستان درس میخواند. ماجرای داغ کردن این کودک، هنگامی‌آشکار شد که گروهی از ماموران‌اداره بهداشت کرمان، برای واکسیناسیون‌دانش‌آموزان علیه بیماری واگیر، به مدرسه «سعید» رفته بودند.

وقتی لباس سعید را ازتنش در آوردند تا او را مایه‌کوبی کنند، ماموران بهداشت متوجه شدند که روی چندجای بدن او، آثار شکنجه دیده میشود.

اولیای مدرسه باآگاهی ازاین موضوع، پدر سعید را به دبستان خواستند و ساعتی بعد پدر ومادر کودک به کلانتری احضار شدند.

در کلانتری جواهر خلیفه‌ای - مادر سعید- ضمن اعتراف به شکنجه کردن کودک خود، تعهد سپرد که دیگر کودک خود را شکنجه ندهد.

پدر سعید وقتی متوجه شد که زنش، فرزندشان را شکنجه کرده و ممکن است بار دیگر، او را شکنجه دهد، سعید رابه مادر خودش- مادر بزرگ‌سعید- سپرد.

مادر سعید در کلانتری گفت: چون پسرم‌درخانه شیطنت‌میکرد، او را باقاشق گرم، داغ کردم.

درجاده‌ها بخاطر پنچری توقف نکنید
بامینی‌کمپرسورفورا لاستیک را بادکرده وراه‌بیفتید
فروش درنوفروشیهای معتبر.
نماینده درایران: ایران‌عینک کرمانشاه‌صندوق‌پستی ۹۰

ماشین‌های چاپ نقشه معمولی (سیاه و سفید) و تمام رنگی
قابل توجه کلیه دفاتر فنی، مؤسسات نقشه برداری، شرکت‌های ساختمانی و مهندسین مشاور
ماشین‌های چاپ نقشه در مدل‌های مختلف و سرعت‌های متفاوت (۱۰۰ تا ۸۰۰ متر.درساعت)
ساخت آلمان
با شرایط بسیار سهل و آسان آماده فروش میباشد.
«نقد و اقساط»
B.O.M
نماینده انحصاری در ایران: شرکت ماشین آلات تجارتی و دفتری
خیابان تخت جمشید بین روزولت و بهار شماره ۲۹۰
تلفن‌های ۸۳۳۱۹۴- ۸۳۳۴۶۰- ۸۲۸۱۴۷- ۸۲۸۱۴۳

برای تماشای یک فیلم‌شیرین و پرانتریک آماده‌شوید
از صبح دوشنبه ۱۱ اسفند در
سینما گلدن سیتی
چمدان
میری دارک
میشل کنستانتین
ژان پیر ماریل درفیلم رنگی

آغاز هفته دوم نمایش در
سینما رادیوسیتی
فیلمی که چندین‌بار آنرا خواهید دید!

گیشه سینما رادیوسیتی همه‌روزه بلیط رزرو میکند

از عصر یکشنبه ۱۰ اسفند فقط در
سینما ونک
اولین سینمای مبله و ممتاز ایران

مجالس ترحیم

درگذشت فرزند و برادر ناکام‌مان رحیم اوجی را در تورنتو کانادا پرکشید به اطلاع دوستان و آشنایان میرسانیم مجلس ختم مردانه و زنانه از ساعت ۱۱ تا ۱۳روز یکشنبه دهم اسفندماه‌در خانقاه صفی‌علیشاه برگزار میشود.

عبدالخالق اوجی ، صدیقه اوجی ، پری اوجی ،مجید اوجی ، پروین اوجی ، حمید اوجی ،کریم اوجی ، نسرین اوجی ، شهین اوجی و شیرین اوجی .

آ_۴۶۹۸۱

با اندوه بسیار درگذشت جوان ناکام رحیم اوجی را باطلاع دوستان و آشنایان میرساند .

مجلس ختم زنانه و مردانه از ساعت ۱۱ تا ۱۳ روز یکشنبه دهم اسفند ماه در خانقاه صفی‌علیشاه برگزارمیشود.

خانواده های : قهرمانی ،امیری ، ثمربخش ، ریاحی، خانباقی، حسین زاده و پورعلی فاضل.

آ_۴۶۹۸۲

روزنامه اطلاعات ـ مصیبت وارده را به کلیه‌خانواده های عزادار بخصوص به آقای حمید اوجی دوست وهمکار مطبوعاتی خود صمیمانه تسلیت میگوید .

دوستان وهمکاران فقید دانشمند و شخصیت ارجمند شادروان سید محمد تقی نوری رضوی مشاور عالی وزارت امور اقتصادی ودارائی که عمری باتقوی و فضیلت باین کشور و سازمان مالی آن خدمت کردند از درگذشت او عمیقا متاثرو متاسف می‌باشند واز کلیه همکاران و آشنایان آن فقید سعید انتظار دارند که در مجلس ختمی که روز شنبه ۹ اسفند ازساعت ۱۲تا۱۴ در مسجدالجواد واقع در میدان ۲۵ شهریور منعقد خواهد بود شرکت فرمایند.

حسنعلی مهران- محسن هادوی- محمدعلی یزدانبخش - علی اردلان- حسینعلی رجائی- حسین سلطانی- جعفر ناصری- فرزانه‌پور- قباد کریمی-عطاءاله نیکو-عباس نیوی‌زاده-سمیعی‌زاده- اصغر آزمون.

آ_۱۹۲۶۷

درگذشت کمرشکن یگانه برادر معظم باعث اندوه فراوان است تنها شرکت سروران گرامی در مجلس ختم آن عزیز ازدست رفته باعث تسلی خاطر افسرده‌ام خواهد بود.

میر محمدعلی‌نوری رضوی

آ_۱۹۲۶۷ ۲_۲

دوستان و همقطاران قضائی و اداری آقای میر محمدعلی نوری رضوی رئیس دفتر بازرسی کل وزارت دادگستری فوت برادر ارجمند و دانشمندایشان مرحوم‌سید محمد تقی نوری‌رضوی را باطلاع میرسانند و در مجلس ختم آن فقید سعید شرکت خواهند نمود.

محمد صادق علوی- پرتو علوی- معیری- لطفی- مجدیه- دکتر پایدار- مجتهدی- ایزدی- کاشف- شجاع‌اردلان - امین‌پور- کلانتری - شهابی- وخشوری- فریان- احمدی- صالحی - عفیفی- بدری معارفی- قنوعی- حاجی محمدی- جعفری- شیرانی - امیرشاهی.

آ_۱۹۲۶۹

خاندانهای : نوری رضوی- مشیری- لاشائی- موسوی- فرج‌اللهزاده- مفیدی- ممتازی- کاووسی- ظریفی- بیله‌ور- ارض بیما- توکلی.

باکمال تاسف وتاثر فوت جانگداز جناب آقای سید محمد تقی نوری بزرگ خاندان را به‌استحضار دوستان و آشنایان و خاندانهای وابسته میرسانند.

مجلس ختم مردانه وزنانه آنمرحوم روز شنبه ۹ اسفند از ساعت ۱۲ الی ۱۴ در مسجد الجواد برگزار خواهد شد و مراسم شب هفت روز یکشنبه ۱۰ اسفند از ساعت۳ الی۵بعدازظهر در شبستان شماره ۱ برگزار و وسیله حرکت ساعت ۲بعدازظهر اول خیابان شهناز - کوچه معززی عماد می‌باشد.

با نهایت تاثر و تاسف درگذشت شادروان مهدی‌خطابی را باطلاع بستگان و آشنایان میرساند .

مجلس ترحیم مردانه و زنانه روز شنبه ۹ر۱۲ر۵۴ از ساعت ۳ الی ۵ بعداز ظهر در مسجد حاج حسن‌واقع در خیابان شاهپور ابتدای خیابان ارامنه برگزار میگردد.

خانواده های : خطابی ، (خطائی) ، نیکخواه‌آزاد ، آگاهی ، فرزانه ، فرزین ، حقیریان ،تهرانی ، اسلامی ، فتوحی ، شیرون ، فرجپور ، صدر ، خبازیان ، فروغی یگانه ، همتیار ، بیات ، وزیری ، محمدولی ،برات .

آ_۱۹۳۲۱

اطلاعات ـ بعموم بازماندگان آن مرحوم تسلیت‌میدهد

بایکدنیا اندوه، سوک جانگداز مادر عزیزمان **بانو حاجیه خدیجه عطاران** را باطلاع دوستان و آشنایان می رساند مجلس ختم مردانه درساعت ۳ر۵ تا ۵ر۵ بعدازظهر شنبه ۹ اسفندماه درمسجد سپهسالار شیراز و مجلس ختم زنانه همان روز در منزل آنمرحومه (خیابان قصرالدشت کوی نسرین) منعقد می‌باشد .

دکتر سید احمد خسروفر. دکتر هاشم عطاران. حاج سید ابوالقاسم. حاج سید محمود. حاج سید رسول. حاج سید جلیل وسید مجید عطاران و خانواده‌های دکتر سید مهدی. خسروفر. دکتر حکمت‌نیا. مهندس کرونیان. شمس زاده. ذخیره. تولائی. حیدری. ذنوبی. جلادت وطنازی.

آ_۹۷۲۵

اطلاعات_ بعموم خانواده‌های عزادار بویژه بازماندگان آنمرحومه تسلیت می‌دهد .

بانهایت تاثر و تاسف فوت **بانو کشور توکلی اقوامی** همسر مرحوم حاج‌علی‌اقوامی سمنانی را باطلاع فامیل،دوستان وهمشهریان محترم سمنانی میرساند مجلس ترحیم مردانه وزنانه آن مرحوم روز جمعه هشتم اسفندماه جاری از ساعت ۹ تا۱۱ صبح در خانقاه صفی علیشاه منعقد است ضمنا مراسم شب هفت روز شنبه نهم اسفند از ساعت ۳ تاه بعد ازظهر در سالن شماره ۴ بهشت زهرا برگزار میگردد.

خانواده های : اقوامی. توکلی. پویان. کیا. رضااهرابی. اشرف سمنانی.مجدد شهروز. فروتن.ناظمیان. عباسیان. فرزبود پازوکی. صدر. محمدیان نمینی. خرمی. وحید جزایری. تفضلی. توسلی. یغمائی. احسانی. صالحی کرمانی. رهروان. منیاجی مقدم. افراخته. نعیمی . ترجمان. جباری. صدری. نیاهی . اشتری.

آ_۴۶۷۸۵

اطلاعات ـ بعموم خانواده های عزادار مصیبت وارده را تسلیت میدهد.

با تالم فراوان درگذشت شادروان « پرزیدنت رنه‌کاسن» برنده جایزه نوبل صلح ۱۹۶۸ نویسنده اولین گزارش اعلامیه حقوق بشر موسس و رئیس دیوان اروپا ـ رئیس سابق کمیسیون حقوق بشر سازمان ملل متحد و رئیس الیانس جهانی را باطلاع می‌رساند .

مجلس ترحیم و تذکر آن فقید سعید ساعت ۱۰ صبح روز جمعه هشتم اسفند در سالن دبیرستان اتحاد ـ تهران- سه راه ژاله برگزار خواهد شد

انجمن کلیمیان ایران ـ حبیب القانیان
رئیس کل مدارس اتحاد در ایران ـ آندره کژنگا

۱_۲ آ ۱۹۲۳۵

باکمال تاسف فوت مرحوم **سید حسین هاشمی بزرگ** خاندان هاشمی والد آقایان عباس، رضا و مهندس حمید هاشمی رابه اطلاع دوستان و آشنایان و همشهریهای عزیز می رساند. مجلس ترحیم زنانه ومردانه روز شنبه ۹ اسفند از ساعت ٤ الی ٦ بعد ازظهر در خانقاه صفی علیشاه برگزار و شب هفت آن مرحوم روز یکشنبه ۱۰ اسفند از ساعت ۳ الی ۵ بعد ازظهر در سالن شماره ۲ بهشت زهرا منعقد میگردد.

بانو قیصر صفائی نراقی. هاشمی. فیض‌الله وزیری . صفائی نراقی. الهی نراقی. فخرزاده. علی اصغر کامکار . عراقچی . مهاجری نراقی. معینی . آزاد. اخباری. ارشدی. طبیب زاده. شریعتی . نراقی. اشرف کاشانی. علامه فیض. درستکار. تولیت کاشانی. متولی. اعتمادی. ضیاء نراقی. مهندس فخرالدین نراقی. نابری . میرزائی.نیکخواه. صولتی . زنگنه . باربد. رئیس زاده. ذبیحی. توسلی. صادقی. آدرائی. طاهر آبادی. اسدی. پرورش. امامیان. متوسلی. حاج علی برقی. یگانه. مفیدی. بشردوست.

آ_۱۹۲۱۱

باکمال تاسف فوت جانگداز **بانو زهرای بیات (جنگلی)** را باطلاع فامیل و دوستان میرساند مجلس ترحیم زنانه ومردانه آنمرحومه از ساعت ۱۲ تا ۱٤ روز شنبه ۹ر۱۲ر۵٤ در خانقاه صفی علیشاه برگزار میباشد.

خانواده‌های : بیات. آغ‌بیات. جنگلی. رجوانی. شروین . رفاه بخش. خرمی. ناصر آبادی. برزین . تدریسی. قصبه. شیفته. فریور.

آ_۴۶۹۲۵

اطلاعات_ بعموم بازماندگان آنمرحومه تسلیت میدهد.

بانهایت تاسف‌و تاثر بمناسبت درگذشت **دکتر امیر هوشنگ** والی فرزند و برادر عزیزمان مجلس ترحیم زنانه و مردانه از ساعت ۲ الی ٤ بعد ازظهر شنبه ۹ر۱۲ر۵٤ در مسجد مجد تهران و دوشنبه ۱۱ر۱۲ر۵٤ از ساعت ۲ ونیم الی ٤ ونیم بعد از ظهر در مسجد برقعی شهرستان قم سه راه موزه برگزار می گردد.

مه‌جبین والی. منیراعظم. عشرت‌الملوک وامیر حسین والی.

آ_۱۹۲۷۱

خانواده های: والی. اسدی. ضرغامی. قرمیگلو. صمصامی. روشن. رضائی. قرمگزلو. ناصری. شفازند. سرانی. سکه‌چی . حیدری. مستوفی ماب. ناصحی. حسنی. برومند. منصوری . میرمنی. محیط . نمازیخواه. ذکاوتی. عطائی.

باستحضار دوستان و آشنایان میرسانند بمناسبت درگذشت دکتر امیر فرهنگ والی مجلس ترحیم در روز شنبه ۹ر۱۲ر۵٤ از ساعت ۲ الی ٤ بعدازظهر در مسجد مجد تهران ودوشنبه ۱۱ر۱۲ر۵٤ از ساعت ۲ونیم الی ٤ونیم بعدازظهر درمسجد برقعی شهرستان قم- سه‌راه موزه برگزار می گردد.

آ_۱۹۲۷۳ ۲_۲

اتحادیه صنف آهن فروشان تهران

بانهایت تاسف درگذشت ناگهانی شادروان **جواد کواکبی** اخوی حاج مصطفی کواکبی همکار محترم این صنف را باطلاع عموم همکاران میرساند. مجلس ترحیم آنمرحوم روز جمعه ۹ر۱۲ر۵٤ از ساعت ۳ الی۵ بعد ازظهر در مسجد ارک میدان ارک منعقد است.

رئیس اتحادیه صنف آهن فروشان تهران ـ حاج محمد طلائی پور

بانهایت تاسف درگذشت ناگهانی مرحوم **جواد کواکبی** برادر همسر آقای حاج محمدحسین شیخ‌الاسلامی رئیس محترم اتحادیه صنف سرایداران و انبار های کالای‌تجارتی و سردخانه های تهران را باطلاع کلیه دوستان وهمکاران محترم می رساند . مجلس ترحیم آن مرحوم روز جمعه ۸ر۱۲ر۵٤ از ساعت ۳ الی ۵ بعد از ظهر در مسجد ارک واقع در میدان ارک و ترحیم زنانه در همان روز وساعت در منزل آقای حاج مصطفی کواکبی واقع در خیابان ری جنب پمپ بنزین کوچه باج حاج محمد حسن پلاک ۳۲ منعقد است .

هیئت مدیره اتحادیه صنف سرایداران و انبارهای کالای تجارتی و سردخانه های تهران

آ_ ۴۹۹۷۰

با نهایت تاسف درگذشت ناگهانی مرحوم **جوادکواکبی** را باطلاع کلیه اقوام و آشنایان میرساند .

مجلس ترحیم آن مرحوم روز جمعه ۸ر۱۲ر۵٤ از ساعت ۳ الی ۵ بعداز ظهر در مسجد ارک واقع در میدان ارک و ترحیم زنانه در همان روز و ساعت در منزل‌حاج مصطفی کواکبی واقع در خیابان ری جنب پمپ بنزین کوچه باغ حاج محمدحسن پلاک ۳۲ منعقد است .

خانواده های : کواکبی ، شیخ‌الاسلامی ، روغنیها، پورصابر ، تفضلی،تسلیمی ،کازرونی ،الهیاری ،ابراهیم‌زاده، متین ارفع ، کشوادی ، تقوی ، درودی ، سلامت ، نصیری انصاری ، صدیق ، اسفندیاری .

آ_۴۶۹۲۱

اطلاعات ـ مصیبت وارده را بعموم خانواده های عزادار تسلیت میدهد

با اندوه فراوان درگذشت شادروان **بانو پری سمیعی** همسر گرامی آقای محمد جانسپار را باطلاع کلیه بستگان و دوستان میرساند

مجلس ترحیم زنانه و مردانه آن مرحومه روز جمعه هشتم اسفند ماه ساعت ٤ الی ٦ بعداز ظهر در مسجد مجد برگزار میشود .

خانواده های : جانسپار ، سمیعی ، دبیری ،رسولی ، فتوت‌جاه ، سپهپور ، آذربرزین ، بنی‌مصطفوی ، یاسینی ، مهاجر ، جفرودی ، تیموری ، کولجی،داوری ، امیراصلانی، محمودزاده ، شهبازی ، منتظری،مقدس ، زرکش ،خداداد، اعتمادی، رفتاری ،نواب ، خردمند.

آ_۱۹۳۰۷

اطلاعات ـ بعموم خانواده های عزادار تسلیت‌میدهد.

با کمال تاسف درگذشت مرحومه **معصومه مسعودانصاری (فخر ایران)** را باطلاع کلیه اقوام و دوستان میرساند .

مجلس ختم آن مرحومه از ساعت ۱۱ الی یک‌بعداز ظهر جمعه ۸ر۱۲ر۵٤درخانقاه صفی‌علیشاه برگزار میشود.

مسعود انصاری ، مبرقع ، ظلی ، جهانشاهی ، ملک‌آرا، سعیدی‌فائز ، طالقانی ، پورآزاد ، ارنواز ، و سایراقوام وابسته .

آ_۱۹۳۰۳

اطلاعات ـ بعموم بازماندگان آن مرحومه تسلیت میدهد.

با کمال تاسف ضمن عرض تسلیت به آقای دانیان رفیعی درگذشت برادرعزیزشان آقای **یهودا رفیعی**رابه‌اطلاع دوستان و آشنایان میرساند .

مجلس ترحیم آن مرحوم از ساعت ۱۰ الی ۱۲ روز یکشنبه ۱۰ر۱۲ر۵٤ در کنیسای اتفاق واقع در خیابان آناتول‌فرانس شرق دانشگاه تهران برگزار میگردد

هیئت‌مدیره و کارکنان شرکت فربت بامسئولیت محدود

۱_۲ آ_۴۶۹۶۹

با نهایت تاسف درگذشت شادروان **یهودارفیعی ابوی** آقای حمید رفیعی کارشناس این مهندسین مشاور را اعلام می نماید

مجلس یادبود روز یکشنبه ۱۰ر۱۲ر۵٤ از ساعت ۱۰ تا۱۲ درسالن کنیسای عراقی‌ها واقع‌درخیابان آناتول‌فرانس برگزار خواهد شد .

شرکت مهندسین مشاور توسعه و عمران

آ_۴۶۹۶۳

با نهایت تاسف و تاثر درگذشت جناب آقای **سید محمود افقهی** را به استحضار اقوام و آشنایان میرساند. بنابر وصیت آن مرحوم مجلس ختم مردانه برگزار نمی گردد و هزینه آن بمصرف امور خیریه خواهد رسید .

مجلس ترحیم زنانه در روز جمعه ۸ر۱۲ر۵٤ از ساعت ۳ بعداز ظهر در منزل آن مرحوم واقع در خیابان کمالی (پشت باغ‌شاه) خیابان کاشان خیابان چهارم‌بن‌بست ششم پلاک ۲۷ برگزار خواهد شد .

خانواده های : افقهی ، هروی خواجوی ،ملکی ، نورانی نجفی، حسینی‌کازرونی، جرابچیان، درودیان، نبوی، کاظمی ، میرهادی ، کاشفی ، نجم‌آبادی ، معینی ، حکیمی، فیلی ، عبیدی ،شجاعی ، وکیل‌منفرد ،خواجوی ،قهاری، رادفر ، همایونفر ، فرساد، نعیمی ، قوامی و کاشیانی. کاشیانی .

آ_۴۶۹۸۵

اطلاعات ـ مصیبت وارده را بعموم خانواده های عزادار تسلیت میدهد

خانواده های : هداوندخانی. هداوند. آبدوست. سپه‌دوست. شادانلو. بهاراو. هداوند میرزائی. آتشبار. بزرگفر. آذری. کریمی. بهزادی. طهماسبی . خواجه عمید. غفاری. پارسی . طوسی . اکبری. روحانی. مدنی. مهماندوست. هژبری .خانی.

بانهایت تاسف و تاثر فوت ناباهنگام مرحوم **عباس هداوند خانی** رابااطلاع بستگان ودوستان و آشنایان میرسانند.

مجلس ترحیم زنانه ومردانه روز شنبه ۹اسفند از ساعت ۲تا ٤ بعد از ظهر در خانقاه صفی علیشاه منعقد است.

آ_۱۹۳۶۱

اطلاعات ـ مصیبت وارده را بعموم خانواده‌های عزادار تسلیت میدهد.

یادبود

باقلبهائی اندوهناک و چشمانی اشکبار بمناسبت چهلمین روز درگذشت همسر نازنین و پدر عزیزمان شادروان سرکار سرهنگ بازنشسته **ابوالفضل دبیر رحمانی** بر مزارش حاضر میشویم‌تایاد او و خاطره عزیز از دست رفته خود را گرامی داریم. بدینوسیله به اطلاع کلیه بستگان دوستان‌و آشنایان میرساند تاباحضور خود در مجلس ساده و مختصری که در ابن‌بابویه ، آرامگاه خانوادگی خدامی از ساعت ۳ تاه بعد از ظهر شنبه ۹ اسفند ٥٤ تشکیل میگردد روح آن روانشاد را خشنود فرمایند.

صدرالملوک دبیر رحمانی. داریوش دبیر رحمانی .مهندس داود دبیر رحمانی. پریوش دبیررحمانی. هنگامه دبیررحمانی.

۱۹۲۸آ

بمناسبت اولین سال درگذشت **مهندس عطاءاله فرهادی** جلسه تذکری در تاریخ یکشنبه دهم اسفند از ساعت ٤ الی ٦ بعد ازظهر در منزل آن مرحوم واقع‌در شمیران خیابان پیراسته کوی کامبیز پلاک ۱ر۵ برگزار خواهد شد. دوستان و سروران گرامی با حضور خوددراین جلسه باماهمدردی نموده و بامحبتشان باعث شادی روح آن مرحوم خواهند بود.

فرح. مهوش. کامروز. شعله و شهرزاد فرهادی

۱_۲ آ_۴۶۸۵۶

باقلبی مملو از اندوه بدینوسیله چهلمین روز درگذشت **شادروان بانو پروانه پدرام** همسرآقای منصور رضائی راباطلاع دوستان و بستگان میرساند مراسم یادبود از ساعت ۲ ببعد روز شنبه ۹ر۱۲ر۵٤ در منزل آن مرحومه واقع در تهران پارس خیابان ۱۳۸ شرقی منعقد خواهد بود.

فامیلهای . رضائی. پدرام

آ_۱۹۲۴۷

تسلیت

جناب آقای حسین وحیدیان

با تاثر فراوان فوت مادر گرامیتان را تسلیت میگوئیم و خودمان را در غم شما شریک میدانیم .

کارمندان آرشیو روزنامه اطلاعات

آ_۴۶۹۴۳

جناب آقای اسداله غفاری واخوان

بانهایت تاثر مصیبت وارده را به شما و خاندان محترم غفاری تسلیت عرض نموده خودرادر این غم شریک میدانیم.

چالوس (هچی‌رود) تقی محمودی و بانو طوبی‌جوادی

آ_۹۷۰۳

همکار محترم جناب آقای دکتر آرتوش انانیان

ما را در غم خویش شریک بدانید .

رشت ـ دکتر محسنی ـ دکتر روحی

آ_ ۹۷۳۰

آقای هوشنگ اقوامی دوست عزیز

ما را در غم خود شریک بدانید .

خانواده مقدسیان

آ_ ۹۷۲۹

گروه فرهنگی هدف

مصیبت وارده را به همکار ارجمند خود خانم غروی رئیس دبستان شماره ۳ را صمیمانه به ایشان تسلیت‌میگوید.

آ_۴۶۹۸۴

اعضاء باشگاه ایران

از درگذشت نابهنگام فقید سعید **نورالله** جهانبانی که‌از اعضاء قدیمی باشگاه ایران بوده‌اند بی‌نهایت متاثرومصیبت وارده را بعموم بازماندگان آنمرحوم تسلیت عرض‌مینماید.

حسنعلی حکمت

۱۹۳۳۷آ

جناب آقای ابراهیم خزائی

بانهایت تاسف وتالم درگذشت پدر گرامیتان را به‌شما و خانواده محترم تسلیت عرض نموده سلامتی و بقای عمر شما و خانواده را ازدرگاه خداوند متعال خواستاریم.

آذربائی. برگریزان. منصوبی. پژند. پری‌اکبری. بدیعه موسوی. هایده حجازی. محمد حاج جعفری. عیسی نژاد نایبزاده. قاهری. احسانی. امامعلیزاده. یزدی . زاهدی . دربانی. علوی. تدین. طرخورانی . حبیبزاده . صدری غلامی .

آ_۹۷۳۸

جناب آقای دکتر فرخ جنابیان

مصیبت وارده را بجنابعالی و خانواده محترمتان تسلیت می‌گوئیم بقای عمر وسلامت بازماندگان را از درگاه ایزد یکتا آرزومندیم .

اهواز- دکتر طباطبائی. دکتر ضیائی . دکتر حقی . دکتر علوی. امین‌الشریعتی. دکتر تارا . دکتر المـاسی . دکتر عمادی . مهندس خوشنویس. مهندس جوزی . دکتر یاقوت فام . دکتر رجائی. دکتر حمید محمدی . مرتضائی . پنجعلیزاده. تفرج نوروز و سایر کارکنان بهداری کل استان خوزستان .

آ_۹۷۱۳

مجالس وعظ و سوگواری

هیئت انصارالحجة (عجل ا ...تعالی‌فرجه)

جلسه صبح جمعه هشتم اسفند ماه خیابان مولوی ایستگاه سعادت بازارچه چهارسوق جوبی منزل آقای حاج حسن ریاحی منعقد می‌گردد جلسه عصر جمعه هشتم اسفند ماه حضرت عبدالعظیم (ع) خیابان مظفری‌مسجد خاتم‌النبیین(ص).

اعلام برنامه مسجد قبا

در مراسم سوگواری رهبر بزرگ اسلام و پیشوای‌دوم شیعه مسجد قبا برنامه‌ای باین شرح اجرا میکند .

از روز جمعه ۸ر۱۲ر۵٤ شب ها از ساعت ۷ تا ۸ سخنرانی جناب آقای کرمانی تحت عنوان **زیربنا های‌فکری اسلام** و از ساعت ۸ تا ۹ سخنرانی جناب آقای سجادی تحت عنوان **اثر همبستگی های اسلامی** و دربرنامه‌مخصوص بانوان عصر از ساعت ٤ بعداز ظهر سرکار علیه خانم‌صفائی درباره معارف اسلامی سخن میگوید .

نشانی : جنب حسینیه ارشاد ـ خیابان شهرزاد ـ مسجد قبا

مجلس سوگواری در منزل ادیب رضوی

بمناسبت ایام عزای آل‌محمد وشهادت ولی‌الله الاعظم حضرت علی ابن‌موسی‌الرضا علیهم‌السلام مجلس سوگواری درمنزل ادیب رضوی از روز پنجشنبه ۷ر۱۲ر۵٤ (۲۵ صفر) تاروز دوشنبه آخر ماه صفر از ساعت ٦ تا۸ر۵ بعدازظهر برپا خواهد بود. تشریف فرمائی سروران عظام و علاقه‌مندان بشعائر مذهبی را انتظار دارد.

نشانی- خیابان آیزنهاور-اول اسکندری جنوبی منزل ادیب رضوی وکیل دادگستری.

آ_۱۹۲۲۷

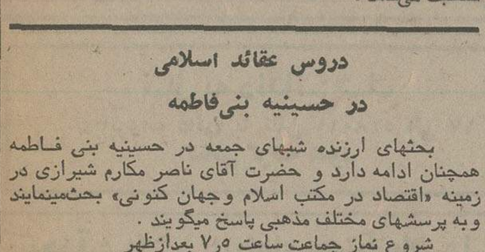

صبح جمعه (فردا) درخیابان حشمت‌الدوله- بین کاخ و فروردین مقابل خیابان دانشگاه جنگ منزل آقای جوادی میباشد برنامه: ازساعت ۸ الی۹ گفتار مذهبی توسط حجة الاسلام جناب‌آقای حاج شیخ‌رضا سراج- از۹ الی ۱۰معارف اسلامی موضوع بحث جناب آقای موحد کرمانی- از ۱۰- الی۱۱ توسل و عزاداری .

مکتب جعفری آذربایجانیها

عصر جمعه فردا درخیابان امیریه نرسیده به مختاری کوی فروزنده منزل آقای صدرالدینی .

برنامه: تدریس قرآن توسط آقای غفاری از ٤ ونیم الی ۵ونیم جواب به سئوالات مذهبی توسط جناب آقای حسینی از٦ الی۷

من تمسك بكم فقدنجى

بمنظور عرض تسلیت به‌پیشگاه بقیةاله الاعظم حضرت ولی عصر (ع) مجلس پاشکوهی شبهادرمحل حسینیه‌علویون واقع درشبهاز خیابان آشتیانیها برقرار است و از ساعت۸ الی۹ جناب آقای حبیبی واعظ در پیرامون حالات حضرت پیامبر اسلام‌و حضرت‌امام حسن مجتبی ثامن‌الحجج صحبت می‌کنند. ضمنا هیئت قائمیه مجلس خودرا طبق معمول صبح جمعه درتالار مسجد بزرگ شاه مردان علی علیه‌السلام تشکیل می‌دهد و ایشان ضمن بحثی پیرامون حالات آنحضرت دعای ندبه را می‌خوانند وتا آخرماه مکتب محبان‌الحسین درمیدان ثریا برقرار و آقای حبیبی پیرامون اخلاق از نظر اسلام صحبت می‌کنند .

دروس عقائد اسلامی

در حسینیه بنی‌فاطمه

بحثهای ارزنده شبهای جمعه در حسینیه بنی فاطمه همچنان ادامه دارد و حضرت آقای ناصر مکارم شیرازی در زمینه «اقتصاد در مکتب اسلام وجهان کنونی» بحث‌مینمایند وبه پرسشهای مختلف مذهبی پاسخ میگویند .

شروع نماز جماعت ساعت ۷ر۵ بعدازظهر

شروع بحث اقتصاد اسلامی ساعت ۸ بعدازظهر

آدرس صبح جمعه: خیابان پهلوی- خیابان محمودیه : مسجد فرشته .

حسینیه بنی‌فاطمه
سرچشمه: اول امیرکبیر
تلفن ۳۶۱۴۶۶

مجمع دین و دانش

برنامه مجمع دین‌ودانش در صبح روز جمعه (فردا) بشرح زیر است

۱- ازساعت ۷ر۵-۸ر۵ درس صرف ونحو (عربی)
۲- از ساعت ۸ر۵-۱۰ درس قرآن‌مجید با تجوید
۳- ازساعت ۱۰-۱۰ر۵ پذیرائی
٤- از ساعت ۱۰ر۵-۱۱ر۵ تفسیر قرآن و آشنائی بیشتر بامفاهیم حیات‌بخش این کتاب آسمانی موضوع بحث تفسیر ی این هفته (اسلام در قلب اجتماع) براساس «سوره اسراء »
۵- پاسخ بسئوالات مختلف مذهبی

ضمنا جلسه تعلیم صوت وبهترخوانی قرآن مجید توسط استادان مجرب ازساعت ۸تا۱۲درسه‌گروه دایروازنوآموزان اسمنویسی می‌نماید .

نشانی- مسجد امام حسین علیه‌السلام

هیئت انصار ابوالفضل (علیه‌السلام)

صبح جمعه ۸ اسفند در خیابان مولوی - اسمعیل‌بزاز: کوچه محمدیه منزل آقای حاج حسن حق‌خواه تشکیل‌جلسه می‌دهد. پس‌از دعای ندبه از ساعت۹ الی ۱۰ دانشمندمحترم جناب آقای دکتر مناقبی سخنرانی مینمایند. ضمنا شرکت بانوان درجلسه آزاد است .

آغاز جلسه: ساعت ۷ پایان ساعت یک بعداز ظهر .

صبح یکشنبه ۱۰ اسفند مصادف بارحلت حضرت‌خاتم‌النبیین (ص) وامام حسن مجتبی (ع) جلسه فوق‌العاده ازساعت ۷ الی یک بعداز ظهر در تهرانـو فلکه آشتیانی ۸متری سنائی منزل آقای حاج جواد طراح کاشانی برقرار و جناب آقای دکتر مناقبی مستفیض می‌فرمایند .

روز های جمعه تمام ایام سال از ساعت ۸ صبح الی ۱۰ برنامه معارف اسلامی توسط جناب آقای احمد فرزانه نویسنده توانای مجله تسلنو اجرا میشود. امید است‌جوانان با ایمان در این جلسه شرکت کنند و از ساعت ۱۰ ببعد تعلیم و تدریس قرآن برقرار است .

مسجد امام‌زمان (ع) آیزنهاور

تسلیت

آقای حمید اوجی

ما را در غم خود شریک بدان .

مبشر ، مجد ، تحصیلی ، طهماسبی ، فرح‌اندوز ، صدیقی ،میریان ، کامران‌نوش ، خرسندی ، شکیبافر ، طیبی ، نوح ، زندمرودی ، علیزاده،خواجه‌نوری ،احمدی، ابراهیمی ، توانائی ، فرجی ، اسکوئی ، پویا ، صابر ، مریخی ، معینی ، افتخاری ، شوشتری ، ضیائیان ، کراری، نخعی ، لطفی ، سوالونی .

آ_۴۶۹۸۳

سرکار خانم نجفی ـ آقای محمود سلیمی و آقای محمد نجفی

فوت مادر گرامیتان راتسلیت گفته خودرا در غم شما شریک میدانم.

بیژن بختیاری

آ_۴۶۷۸۳

جناب آقای مهندس طباطبائی

درگذشت پدر گرامیتان را به جنابعالی و خانواده محترمتان تسلیت عرض نموده بقای عمر و سلامتی سرکار را از درگاه احدیت مسئلت داریم .

شرکت سیوند ـ هوشنگ رسائی

آ_ ۱۹۳۱۹

دوست عزیز آقای مجتبی صائبی

فقدان مادر عزیزت نهایت موجب تاسف گردید مراتب در غمت شریک بدان .

چالوس ـ محمد رضائی

آ_۹۶۹۸

سرکار خانم‌مهناز صاحب جمعی

مصیبت وارده را به سرکار و سایر خانواده های وابسته تسلیت عرض نموده سلامت و کامیابی بازماندگان را از خداوند متعال آرزومندم .

نورالله مسعودفر

آ_۴۶۹۶۲

جناب آقای کازرونی و خانواده محترم افقهی

بانهایت تاسف مصیبت‌وارده را تسلیت عرض‌مینمائیم.

بخش های جامعه‌شناسی تطبیقی ، تحقیقات عشایری و تحقیقات روستایی دانشگاه تهران

آ_۴۶۹۲۲

بانهایت تاسف وتاثر درگذشت پدر بزرگوار آقایان حاج طیعمه، حاج حسن، عباس، سلطان وفرحان عبدالخانی را به‌آنجنابان وخانواده‌های وابسته صمیمانه تسلیت عرض نموده وبرای عموم بازماندگان صبر و شکیبائی آرزومینمائیم.

داوری‌راد وبانو. داوری وبانو. منصور طلا . جمال بالازاده. تقی. فرهاد و رضا داوری .

آ_۴۶۹۳۶

دوست و همکار ارجمند جناب آقای دکتر آرتوش انانیان

مصیبت وارده را بجنابعالی و خانواده محترم صمیمانه تسلیت عرض می‌نمائیم .

رشت- دکتر ازگمی. دکتر سیگارودی. دکتر سامان دکتر فرسوده. دکتر مستشاری. دکتر نیکپور. دکتر نقوی . دکتر حاجیان‌پور. دکتر توکلی .

آ_۹۷۱٤

سرکار خانم بدری غزائی

مصیبت وارده را به شما و خانواده عزیزتان تسلیت عرض می نمائیم .

از طرف کارکنان بانک ملی ایران ـ اداره حسابگری پایاپای شعب

آ_۴۶۹۴۲

جناب آقای رحیمیان

مصیبت وارده را به شما تسلیت عرض مینمائیم .

کلاس دوم اقتصاد و علوم اجتماعی دبیرستان همایون

آ_۴۶۹۷٤

جناب آقای علی‌اصغر حافظی قائم‌مقام محترم بنیاد نیکوکاری والاحضرت شاهدخت شمس پهلوی خرم‌آباد لرستان

خود اینجانب وهمچنین بمنایندگی از طرف کادرپزشکی- درمانی و اداری بنیاد نیکوکاری والاحضرت شاهدخت شمس پهلوی در خرم‌آباد فوت شادروان جناب آقای حاج عزیزاله حافظی شخصیت بزرگوار ونیکوکار را بحضور جنابعالی و سرکار والده گرامی واخوان عزیز و فامیل محترم تسلیت عرض نموده سلامت وبقای عمر همگان را از خداوند متعال مسئلت می‌نماید .

فلوریز فو لادوند- مدیر عامل بنیاد نیکوکاری خرم‌آباد

آ_۹۷۲۰

خانواده محترم شادروان مهندس اسعدی

بانهایت تالم وتاثر فوت نابهنگام جوان ناکام مهندس جعفر اسعدی را ازطرف خود وکارمندان حفاظت وانتظامات شرکت سنگ آهن مرکزی تسلیت عرض می‌نماید

عامین

آ_۹۷۲۸

جناب آقای سید عباس هاشمی و خانواده محترم

مصیبت وارده را تسلیت عرض نموده بقای خاندان شمارا از خداوند مسئلت مینمائیم.

مریم وسعید پیله‌وری. بروین وحسین باربد

آ_۴۶۹۱۹

سپاسگزاری

تشکر

بدینوسیله ازکلیه سروران گرامی، دوستان و خویشاوندان محترم که درغم‌درگذشت عزیز از دست رفته **بانو ربابه منوچهری (ملکوتی)** اظهار لطف فرموده ودر مراسم تشییع و تدفین و مجالس ترحیم‌وشب هفت شرکت نموده و یابوسیله تلگرام، نامه تلفن یاآگهی در جراید ابراز همدردی ومحبت فرموده‌اند صمیمانه سپاسگزاری نموده سلامت و سعادت همگی را از ایزد متعال مسئلت داریم.

خانواده های ملکوتی. منوچهری. تولائی. سعادت زاده. خضوئی. آئین. هاشمی‌نژاد. غفوری. همامی. یاسری. عباسی.

آ_۴۶۸۶۳

از کلیه سروران گرامی - فامیل محترم- دوستان و آشنایان عزیزکه درمجالس ترحیم مرحومه مغفوره **بانوربابه منوچهری (ملکوتی)** که‌غمی بزرگ برایم بجا گذارده شرکت وابراز لطف‌و همدردی فرموده وموجب‌تسلی‌خاطر بازماندگان گردیده‌اند بدینوسیله صمیمانه سپاسگزاری نموده برای همگی سلامتی وطول عمر آرزو دارم .

محمد علی غفوری

آ_۹۷۲۷

مفسر عرب‌نیوز
دخالت نظامی ایران درعمان یک ضرورت است

حضور نظامی ایران در عمان که به غائله خرابکاران در ظفار پایان بخشید و دولت آن کشور را یاری داد تا درراه پیشرفتو آبادانی مملکت گامهای موثری بردارد ، بیش از پیش نظر محافل سیاسی بین‌المللی‌را بخود معطوف داشته و تحسین‌جهانیان را برمیانگیزد .

دکتر عبدالله النفیسی استاد دانشگاه کویت در اینمورد یک کتاب تحلیلی بزبان عربی نگاشته و در آن عوامل تاریخی ، اقتصادی و سیاسی شورش را که امکان داشت نقطه عطفی در تاریخ کشور عمان گردد بطور مستند وبا ارائه مدارک و اسناد مورد بررسی قرار داده است . دکتر النفیسی دراین کتاب‌حضور نظامی ایران در عمان را که بنا بدرخواست دولت این کشور انجام گرفت الگوئی خوب از همکاری ضروری بین کشور های منطقه برای حراست ثروت های ملی این منطقه ذکر کرده است.

کتاب دیگری که در این زمینه تالیف یافتو در محافل بین‌المللی بحث انگیز بوده کتابی است که د. ال. برایس پژوهشگرانگلیسی تحت عنوان : «عمان ــ شورش وعمران» گردآوری نموده . نویسنده این کتاب که ماهها پا بپای شورشیان ظفار شاهد تمام صحنه های جنگ بود صادقانه میگوید :

«... پیشرفت های عظیمی که بعضی از کشور های این منطقه چون ایران به اتکای درآمد سرشار نفت درزمینه‌های‌اقتصادی وفرهنگی احراز نمودندوپایداری زمامداران این کشورها دراتخاذ سیاست مستقل ملی، کمونیسم بین‌المللی‌را سخت‌برانگیخت زیرا فقر وعقب افتادگی اقتصادی و فرهنگی روزنه هائی بود که کمونیسم ازطریق آنها بدین‌منطقه رخنه کرده بود واکنون این روزنه ها مسدود گشته و فضا رابرای تنفس کمونیسم خفقان‌آور کرده است .

لذا باپرداخت خونبهای مشتی غارتشین که از تمام نعمات زندگی محروم بوده‌اند و مسلح کردن این قبایل که بالفطره جنگجو هستند برای تمام‌کشورهای‌منطقه ایجاد ناراحتی کرد و گذرگاه های حساس‌را کهروزانه میلیون ها بشکه نفت از آنها بسوی کشورهای صنعتی میگذردبمخاطره انداخت . تااینکه‌اقدام سریع و موثر دولت‌ایران در مورد اعزام نیرو ، سلطان جوان‌عمان را برای‌پایداری‌در برابر خراب‌کاران دلگرم و مصمم ساخت».

اخیرا نیز فاروق لقمان مفسر نشریه‌انگلیسی‌زبان «عرب‌نیوز» سلسله مقالاتی درهمین زمینه نوشته و پس از تشریح اوضاع منطقه حضور نظامی ایران راکه پاسخی بدرخواست دولت عمان بود یک ضرورت که اوضاع منطقه و سیاست بین‌المللی آنرا ایجاب میکند نامیده‌و تاکید میکند که توصیف‌اقدام‌ایران به‌«تجاوز» بسیار غرض‌آلود است .

اطلاعیه سازمان پزشکی استخر

(شبانه روزی)

آقای دکترمحمود رحیمیان‌متخصص بیماریهای اعصاب و روان از ساعت ۱۷ الی ۲۱ با سازمان پزشکی استخر همکاری می‌نمایند

آدرس ــ گمرک ــ خیابان شیروخورشید ــ چهارراه استخر تلفن ۵۴۸۰۱۱ــ۱۷

با اجازه رسمی سازمان محترم اوقاف

عمره نوروزی

بسرپرستی حاججواد زرگروفا تلفن۹۷۰۵۹۱ــ ۶۶۱۱۴۲

با اجازه رسمی سازمان محترم اوقاف

عمره نوروزی

بسرپرستی حاج محمدعلی کهرومیان تلفن ۹۷۸۲۹۴

علیاحضرت شهبانو دربین استقبال‌رئیس‌جمهوری و مقامات و مردم سنگال وارد داکار شدند

دکترای افتخاری برای شهبانوی ایران

علیاحضرت شهبانو در بین استقبال‌پرسکوه رئیس‌جمهوری و مقامات عالی رتبه و مردم سنگال وارد فرودگاه داکار شدند .

علیاحضرت در حالیکه ازطرف سرکار علیه بانو فریده دیبا و امیر عباس هویدا نخست وزیر همراهی میشدند، بعد از ظهر دیروز فرودگاه مادرید را ترک فرمودند. درمراسم بدرقه، ملکه صوفی همسر پادشاه اسپانیا و مقامات عالی‌رتبه آن کشور شرکت داشتند. شهبانو وملکه صوفی چند دقیقه قبل‌از پرواز با یک هلی‌کوپتر از اقامتگاه اختصاصی خودوارد فرودگاه مادرید شدند و پس از ابراز تفقد به مشایعت کنندگان،باتفاق همراهان بطرف سنگال پرواز کردند .

شهبانو مدت ٤ روز بنابدعوت پرزیدنت لئوپولد سدارسنگور و همسرشان در سنگال اقامت خواهند داشت.مراسم استقبال درفرودگاه داکاربسیار باشکوه بود وتقریبا کلیه مقامات‌عالیرتبه این کشور به استقبال شهبانو آمده بودند .

رئیس جمهوری وهمسرشان شهبانو راتا اقامتگاه اختصاصی همراهی کردند. شهبانو دیشب شام را بطور خصوصی صرف فرمودند ، و صبح امروز از تاسیسات صلیب سرخ دیدن کردند، سپس از یک موزه‌سنگال بازدید فرمودند .

قرار است بعد ازظهر امروز علیاحضرت شهبانوی ایران طی مراسمی ازطرف دانشگاه داکار دکترای افتخاری دریافت کنند.

خبرنگار ما در داکار گزارش می‌دهد : خیابانهای داکار با پرچمهای‌ایران‌و سنگال و همچنین تمثالهای شاهنشاه آریامهر ــ علیاحضرت‌شهبانو و والاحضرت ولایتعهد ایران تزئین شده‌است.

ظهر امروز پرزیدنت سدار سنگور ضیافتی به ناهاربافتخار شهبانو داد که در آن سرکار علیه بانوفریده دیبا وامیرعباس هویدا نخست‌وزیر و همراهان شهبانو و مقامات عالی رتبه سنگال شرکت داشتند .

مطبوعات و روزنامه‌های سنگال با چاپ عکس هایی از علیاحضرت شهبانو ، بیشترین صفحات خود را به‌درج‌مطالبی درباره کشور ما و روابط‌ایران وسنگال اختصاص داده‌اند.

روزنامه «لوسویی» ارگان رسمی حزب‌حاکم اتحادترقیخواه سنگال صفحات اصلی خودرا به‌درج‌خبرسفر رسمی‌شهبانوی ایران اختصاص داده و ضمن چاپ عکسی از معظم‌لها نوشته است: سنگال از امروز رنگ ایران به خود گرفته است .

آنچه گفتنی است اینکه ازآغاز سال جاری و در پی سفر والاحضرت شاهدخت اشرف پهلوی خواهر گرامی شاهنشاه ایران،روابط دوستانه‌و همکاری میان ایران و سنگال استحکام بیشتری یافته و امروز ماشاهد دیدار رسمی علیاحضرت فرح پهلوی شهبانوی ایران از

بقیه‌در صفحه ٤٩

کودک تبریزی در۲۲ ماهگی میخواند و مینویسد!

کودک تبریزی باکمک پدر و مادرش مشغول نوشتن وخواندن‌است

استعداد شگفت‌انگیز یک کودک شیر خوارتبریزی ،باعث حیرت عده زیادی از اهالی‌این شهر شده است . این کودک که ۲۲ ماهه است و هنوزقدرت راه رفتن ندارد ، میتواند کاملا حرف بزند وقادر است قسمت هائی از کلمات و عبارات کتاب اول دبستان را بشناسد و حتی بعضی کلمات را با راهنمائی پدرومادرش که‌هر دوآموزگارند بنویسد.

آقای جعفر سینا مهر ،پدر «محمد» به خبرنگار ماگفت من از آغاز به استعداد «محمد» پی‌بردم که‌در یکسالگی کلمات مشکلی را میتوانست ادا کند.

من و همسرم ، از آن پس او را زیر نظر گرفتیم و با کمك کتاب‌اول‌دبستان توانستیم کلمات بسیاری‌رابا‌و بیاموزیم، حالا نوشتن را باو یادمیدهیم و من اطمینان دارم که«محمد» حداکثر تا یکسال دیگرمی‌ــ تواند کتاب اول دبستان را بخوبی بخواند و بنویسد .

از این کودك در دفترنمایندگی اطلاعات در تبریز با حضور عده‌ای از فرهنگیان آزمایش شد .

اطلاعات ۱۳۰٤

بنیانگذار : عباس مسعودی

صاحب امتیاز ومدیر : فرهاد مسعودی

سردبیر : منصور تاراجی

محل‌اداره : خیابان خیام، ساختمان اطلاعات، تهران

تلفن : ۳۲۸۱

تلکس : ۲۱۲۳۳٦ - تلگرافی : اطلاعات ـ تهران

تقویم اطلاعات

پنجشنبه ـ هفتم اسفند ماه ۱۳۵٤

بیست و پنجم صفر ۱۳۹٦ ـ بیست و ششم فوریه ۱۹۷٦

استخراج دکتر ریاضی کرمانی

ساعات شرعی

اذان مغرب . . . . . . ساعت ٦ و۱۲ دقیقه

اذان صبح (فردا) . . . . ساعت ٥ و۸ دقیقه

طلوع آفتاب (فردا) . . . ساعت ٦و۳۸ دقیقه

ظهر شرعی (فردا).. . . ساعت ۱۲و۱۹ دقیقه

اذان مغرب . . . . ساعت ٦ و۱۳ دقیقه

نحوه برکناری کارمندان دولت مورد تجدید نظر قرار میگیرد

برای مجازات‌های اداری دادگاه تجدیدنظر در نظر گرفته میشود

کمیته حزبی بررسی مسائل اموراداری وقوانین‌استخدامی پیشنهاد کرد که نحوه‌برکناری و آماده بخدمت‌شدن کارمندان دولت در لایحه نهائی قانون استخدام کشوری مورد تجدیدنظر قرار گیرد.

کمیته حزبی بررسی مسائل امور اداری و استخدامی در نشست دیروز بعدازظهر خود ضمن رسیدگی به شکایات ، نظریات وپیشنهادات‌کارمندان دولت درزمینه مسائل اداری واستخدامی مواد ٥٤ تا ٦٩ لایحه نهائی قانون استخدام کشوری را مورد بررسی قرار داد وپیشنهاداتی برای‌اصلاح برخی از مواد فوق تهیه و برای بررسی و مطالعه بیشتر بقسمت طرح و بررسی‌های حزب رستاخیز ملت ایران ارسال کرد.

در طرح اصلاحی پیشنهاد شده است که به تبصره‌های یک و دو ماده ٦٤ لایحه‌نهائی قانون استخدام عبارت «آراء صادره از دادگاه بدوی اداری نسبت به انفصال سه ماه‌بیشتر کارمندان قابل پژوهش در دادگاه تجدیدنظر است» اضافه شود .

همچنین پیشنهاد شده‌است که در تبصره ۳ ماده فوق که نحوه برکناری و آمادگی به خدمت کارمندان را مشخص کرده تجدیدنظر شود.

در تبصره ۳ ماده ٦٤لایحه نهائی قانون استخدام قید شده است که هرگاه مستخدم رسمی متهم به ارتکاب عملی شود که عنوان یکی از بزه‌های مندرج در تبصره‌های ۱ و ۳ ماده ۱۹ قانون مجازات‌عمومی و تخلف اداری را تواما دارا باشد مستخدم مذکوردرصورت صدور کیفرخواست از طرف دادستان اداری از تاریخ ارسال پرونده بمراجع کیفری از خدمت معاف و دادرسی اداری تا صدور حکم یا قرار موقوفی تعقیب از مراجع کیفری متوقف میشود.

کمیته حزبی بررسی مسائل اموراداری وقوانین‌استخدامی برای اصلاح تبصره فوق پیشنهاد کرده‌است که درتعیین ماخذ برکناری و آماده‌بخدمت شدن کارمند ، بجای ارسال پرونده بمراجع قضائی صدور کیفرخواست از سوی‌دادستان دادگستری ، ماخذ قرار گیرد.

کمیته همچنین پیشنهادکرده است که تبصره‌های ٥ و٦ ماده ٦٤ لایحه نهائی که بموجب آنها مسئولین ادارات میتوانند شخصا دره‌ورداع‌ال مجازات‌های اداری درباره کارمندان تصمیم بگیرند حذف شوند و نیز رسیدگی به شکایات کارمندان بوسیله شورایعالی سازمان اموراداری و استخدامی کشور به هیات های‌رسیدگی‌بشکایات‌استخدامی ارجاع شود.

پذیرش دانشجو برای‌دوره‌یکساله تخصصی پرستاری در مراقبت‌های‌ویژه

I.G.U, و C.G.U

دانشگاه ملی ایران

شرح در صفحه ٤٦

سازمان شاهنشاهی خدمات اجتماعی ۱۳۲٦

آگهی

ثبت نام درآموزشگاه عالی پرستاری اشرف پهلوی

آخرین مهلت ثبت‌نام داوطلبان تحصیل در آموزشگاه عالی پرستاری اشرف پهلوی که توسط سازمان‌سنجش کشورانتخاب گردیده‌اند روز شنبه ۹اسفند ماه جاری از ساعت ۸ صبح تا ۱۲ تعیین گردیده، از داوطلبانی که هنوز نتوانسته‌اند در آموزشگاه ثبت‌نام نمایند خواهشمند است با در دست داشتن ٦ قطعه عکس٤ × ٦ ،٤برك رونوشت شناسنامه،فتوکپی گواهی سازمان سنجش کشورو فتوکپی گواهی قبولی ششم متوسطه (طبیعی یا ریاضی) در روز و ساعات مذکور برای انجام مصاحبه به دفتر آموزشگاه مراجعه نمایند .

آگهی مزایده

شرکت سیکلت پارت (سهامی‌خاص)

مقداری از قطعات ولوازمیدکی‌موتورسیکلت گازی موبیلت‌راز طریق مزایده به فروش میرساند • داوطلبان‌میتوانندتاتاریخ۱٤ر۱۲ر٥٤ به آدرس زیر : تهران‌ــ‌سه‌راه‌آذری جاده قدیم‌کرج‌روبروی درب تولید دارو انبارسیکلت‌پارت مراجعه‌و کالای نامبرده‌را بازدید نمایندو‌سپس با توجه به صورت‌ریز قطعات‌ولوازم‌مورد بحث موجود دردفتر مرکزی شرکت پیشنهادات کتبی خود را همراه‌بارسیدبانکی به مبلغ پانصد هزار ریال‌که بعنوان‌سپرده بحسابجاری شماره ۳۲۰۱۷ این شرکت نزد بانک شهریار شعبه بلوار منظور شده باشد حداکثر تاتاریخ ۲۰ر۱۲ر٥٤ بدفتر مرکزی شرکت‌واقع در : تهران خیابان بلوار الیزابت کوچه سعید پلاک ۱۹ طبقه هفتم تسلیم و رسید اخذ نمایند • شرکت دررد یا قبول‌یک یا کلیه پیشنهادات مختار است • حضور پیشنهاددهندگان در جلسه رسیدگی‌به‌پیشنهادات که ساعت۹صبح‌روز پنجشنبه ۲۱ اسفند تشکیل میگردد آزاد میباشد •

شرکت سیکلت پارت ــ سهامی خاص

نیاز به دندانپزشك

(باپروانه دائم) با تلفن ٥٤٨۰۱۱ الی ۱۷ تماس گرفته شود

مجله دنیای ورزش

هر هفته روز های شنبه منتشر میشود

*** LOOK ***

PARSONS-JURDEN INTERNATIONAL CORPORATION has the following position for Iranian nationals,who have a command of English language:

.... SECRETARIES

Must have good typing skills.

.... DRAFTING CLERK

Position involves working with blue prints and perform general clerical work for Engineering Department.

.... CUSTOMS CLERK

Involves handling customs documents and dealing with customs personnel. Experience helpful but not essential.

.... PIPING DRAFTSMAN

Must be capable of drawing piping isometries from plant layout of piping for fabrication of pipe.

Interested applicants are invited to apply to:

KAZBEK SOOBZOKOV
PARSONS-JURDEN INTERNATIONAL CORPORATION
112 ELIZABETH II BOULEVARD
4TH FLOOR,TEHRAN.

جایزه‌ای که هرگزتکرارنخواهد شد

۷ گنج

جایزه بلیط‌های نوروزی

گنج اول خانه‌شهری ۷۰۰ هزارتومان

گنج دوم ویلای‌کناردریا ۵۰۰ هزارتومان

گنج سوم سکه‌پهلوی‌طلا ۵۰۰ هزارتومان

گنج چهارم باغ‌ییلاقی ۴۰۰ هزارتومان

گنج پنجم ب.ام.و ۳۲۰ باتزیینات‌اضافی

گنج ششم اثاث‌خانه ۱۵۰ هزارتومان

گنج هفتم دوردنیاباپان‌آمریکن‌باضافه۱۰هزاردلار

باخریدسری۵تائی ۷گنج نوروزی رابه‌ارزش

دومیلیون وپانصد هزارتومان

خالص وبدون مالیات یکجابرنده شوید

نتیجه قرعه‌کشی بلیطهای بخت‌آزمائی ملی

سری ۱۳۱۴ چهارشنبه ۵۴/۱۲/۶

٤	برندگان ۸	تومانی
٤۵	برندگان ۱۵	تومانی
۸۱۹	برندگان ۵۰	تومانی
۶۲۰۹	برندگان ۵۰۰	تومانی
۵۸۶۸۲	برندگان ۱۰۰۰	تومانی
۶۰۳۱۸	برندگان ۲۰۰۰	تومانی
٤۷۹۶۸	برندگان ۳۰۰۰	تومانی
۳۲۵۰۱	برندگان ۴۰۰۰	تومانی
۱۱۱۲۳	برندگان ۵۰۰۰	تومانی
۵۱۹۷۱	برندگان ۶۰۰۰	تومانی

برندگان جوایز بزرگ ۱۰،۰۰۰ تومانی

۰۵۵۹۹۸

برندگان جوایز ممتاز ۱۰۰،۰۰۰ تومانی

۱۵۵۹۹۸

برندگان جوایز ممتاز ۱۰۰ هزار تومانی باید تا ساعت ۱۰ صبح روز چهارشنبه ۱۳ اسفند ماه ۱۳۵۴ برای تعیین برنده ۷۰۰ هزار تومان پول خانه، به‌بنگاه بخت آزمائی ملی مراجعه نمایند

برندگان جوایز ۳هزارتومانی تا ۱۰هزارتومانی نیز، برای‌تعیین‌دومین‌قهرمان‌شانس‌که‌برنده ۳۰هزار تومانی پول نقد میشود ،بایدهمان روز و ساعت به بنگاه بخت آزمائی ملی مراجعه نمایند.