اطلاعات

پنجشنبه ۱۴ اسفندماه ۱۳۴۸
. . . . . شماره ۱۳۱۳۵
. . . . . سال چهل‌وچهارم
. . . . . تکشماره ۴ ریال

۲۴ صفحه

یک ژنرال یهودی شوروی گفت ما بدون کسب اجازه از دیگران با عراب جنگنده میگ ۲۳ میدهیم

یهودیان شوروی شدیداً باسرائیل حمله کردند

یك زن یهودی شوروی فریاد زد :
گلدامایر من خواهر تونیستم
درصفحه ۲

شاهنشاه به پاکستان عزیمت فرمودند

شاهنشاه آریامهر قبل ازظهر امروز بدعوت حضرت رئیس جمهوری پاکستان براولپندی عزیمت فرمودند در فرودگاه دریای پلکان هواپیما آقای امام جمعه تهران دعای سفر خواندویك جلد کلام‌الله مجید به پیشگاه شاهنشاه هدیه نمود .
آقای هویدا نخست‌وزیر ، آقای علم وزیر دربار شاهنشاهی ، تیمسار ارتشبد جم افتخار حضور دارند .

مذاکرات ایران و پاکستان درباره یك قرار داد نفتی هنگام اقامت شاهنشاه در پاکستان انجام میشود

در صفحه ٤

درآستانه گرفتن خورشید سراسر اروپا بیك منطقه یخ بندان تبدیل شد

یک زیر دریائی فرانسه با ۵۷ افسر و ملوان منفجر و غرق شد

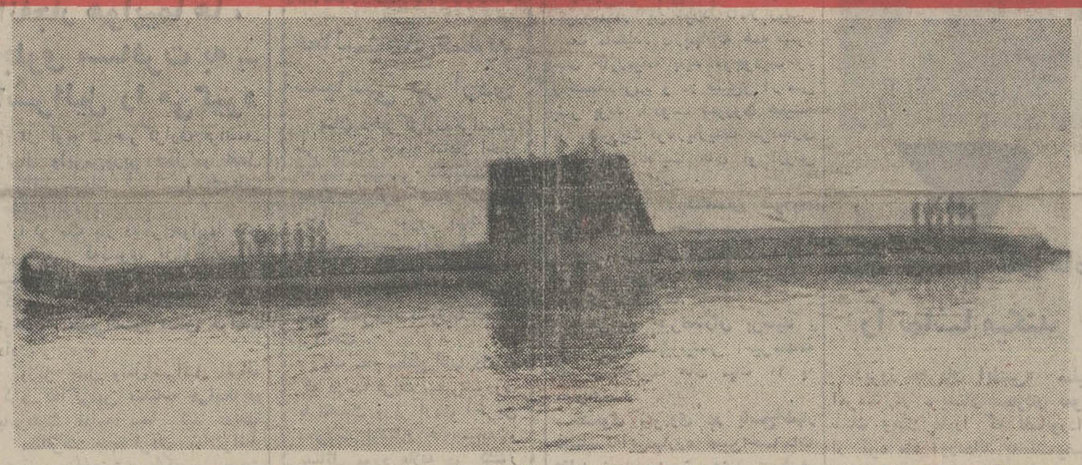

در این عکس زیردریائی غرق شده فرانسه در یکی از تمرین های خود در دریای مدیترانه دیده میشود .
عکس رادیوئی اطلاعات

برف سنگین و سرمای سوزان فرودگاهها ، کارخانه‌ها و مدارس اروپا را تعطیل کرد

۷۰۰ معدنچی انگلیسی که براثر برف سنگین زنده بگور شده بودند نجات یافتند

با توجه به وضع عمومی دوقلوها و گفته های پزشکان

دوقلوها با خطر مرگ روبرو هستند

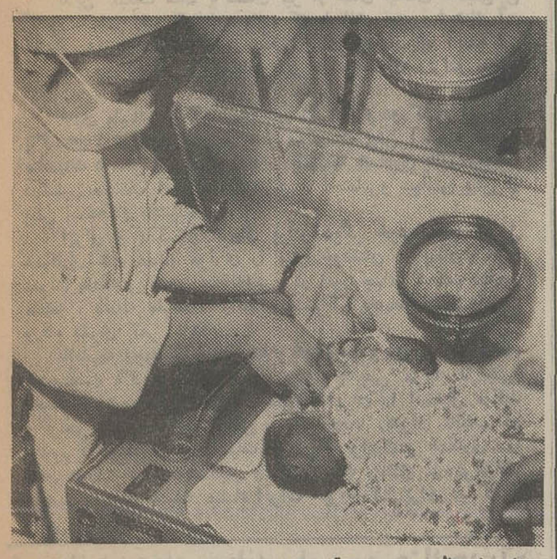

امروز حال عمومی دو قلو های بهم چسبیده روبو خامت رفت و پزشکان معالج و پرستاران دائم مراقب حال آنها بودند . عکس بالا پرستاری را هنگام نصب لوله غذا بدهان دوقلو هانشان میدهد .

* یکی ازدوقلوها که قلب ندارد، حالش رضایت‌بخش نیست
* اگر نوزاد سوم نبود، دوقلو های بهم چسبیده مرده بدنیا می آمدند
* یکی از دوقلوها که قلب دارد ، دل مادر را برای دیگری بازی میکند

درصفحه ٤

۲۰ هزار نفر از مردم ایتالیا از شهر زلزله‌زده «پازولی» فرار کردند

همه سرنشینان کشتی فرانسوی کشته شدند

در کشور های اروپائی راهها بندآمده و خطوط برق قطع شد

درصفحات ۴و۳

آئین نامه جدید امتحانات متفرقه

* داوطلبان امتحانات متفرقه امسال میتوانند ازپانزدهم اسفند تا ۲۰ فروردین در یکی از دبیرستانهای شبانه ثبت نام کنند

آئین‌نامه جدید امتحانات متفرقه کشور مورد تائید وزیر آموزش و پرورش قرار گرفت و بتصویب شورای عالی آموزش و پرورش رسید . متن این آئین نامه و مواد اصلاحی مربوط به آئین‌نامه داخلی را خبرنگار ما بدست آورده است که ذیلا باستحضار خوانندگان میرسد .

ماده ۳ـ امتحانات نهائی داوطلبان آزاد سال تحصیلی جاری در یك نوبت همراه با امتحانات آموزشگاه های شبانه دولتی در خرداد ماه انجام می شود .

تبصره ـ وزارت آموزش و پرورش می تواند امتحانات دانش آموزان آزاد را در سال تحصیلی جاری بدون گذراندن امتحانات داخلی انجام نماید این داوطلبان میتوانند از پانزدهم اسفند ۱۳۴۸ تا ۱۵ بیستم فروردین ۱۳۴۹ دریکی از دبیرستان های شبانه ثبت‌نام نموده همراه امتحانات آموزشگاه های شبانه دولتی در خرداد ماه امتحان بدهد.

ماده ٤ـ شرایط قبولی و تجدیدی و مردودی و انتخاب رشته و تغییر رشته داوطلبان آزاد برطبق آئین‌نامه امتحانات آموزشگاه های روزانه می باشد .

ماده ۵ـ امتحانات داوطلبان آزاد کلاس های ۱و۲و ۳و ٤و۵ و۶ متوسطه شهرستان ها در محل هائی انجام می شود که آن کلاس در آن شهرستان و دبیرستان‌های دولتی دائر باشد .

بقیه در صفحه چهارم

یخچال جدید
هوور
هوور در مدل های
۶ - ۸ - ۱۰
امسال ،
سال یخچال هووراست

بازار در انتظار رسیدن میوه خارجی است

* موز پاکستان اواخر هفته آینده عرضه میشود
* از هند نیز موز خریداری شده است
* سیب و پرتقال ترکیه‌ظرف دوسه روز آینده دراختیار مصرف کننده قرار میگیرد

در صفحه ۲۱

اطلاعیه
فروشگاه فردوسی
فرداجمعه ، فروشگاه مرکزی
از ساعت ۹ صبح تایك بعد از ظهر باز خواهدبود

طرح تمدید مهلت عوارض نوسازی تقدیم مجلس شد

* فوریت طرح به تصویب رسید
* نمایندگان اقدام دولت رادر زمینه تقلیل قیمت‌ها ستودند

درجلسه امروز مجلس شورای ملی که ساعت نه بامداد بریاست آقای حیدرعلی ارفع تشکیل گردید نمایندگان اقدام دولت را در مورد تقلیل بهای ارزاق عمومی مورد ستایش قرار دادند.

سفر شاهنشاه

آقای حسن صائبی پس ازاشاره به سفر شاهنشاه آریامهر باروپا از مصاحبه‌ای که معظم‌له دراثر یش بعمل آوردند یادکرد و گفت : اظهارات شاهنشاه گذشته از توجه کامل به پیشرفت انقلاب سفید در کشور و تشریح مسائل داخلی از لحاظ مسائل خارجی در سطح بین‌المللی و نظریات بسیار صائب و روشنی که مانند همیشه اظهار فرمودند بسیار حائز اهمیت بوده است.

ناطق آنگاه درمورد سفر شاهنشاه آریامهر به پاکستان گفت این سفر از نظر هم‌بستگی مسلمانان جهان و اخوت اسلامی حائز کمال اهمیت می باشد . دعای خیر عموم مردم حق‌شناس و شاهدوست ایران بدرقه راه معظم‌له باشد . آقای صائبی آنگاه باقدامات وسیع عمرانی جنوب ایران و تاسیسات و فعالیت های چشمگیر شرکت ملی نفت در آبادان و جزیره خارك وتاسیسات بنادر جنوب و کارخانه کودشیمیائی شیراز که مورد بازدید اعضای کمیسیون دارائی قرار گرفت اشاره کرد و گفت ارتش دلیر ایران و افسران و سربازان رشید و فداکار و مرزنشینان غیور و شاهدوست همه جا برای دفاع از مرز و بوم کشور عزیز شاهنشاهی گوش به فرمان رهبر عالیقدر ایران هستند.

تائید دولت

آقای صائبی سپس به اقدام دولت دراجرای اوامر ملوکانه در مورد تقلیل قیمت ها و جلوگیری از ترقی مصنوعی اشاره کرد و گفت: این اقدام برای آسایش مردم انجام شده است و هراقدام دیگری که دراین زمینه صورت گیرد مورد تائید عموم نمایندگان مجلس و مردم است.

اتحاد اسلامی

آقایان الموتی و داود امینی نیز درباره سفر شاهنشاه آریامهر به پاکستان صحبت کردندو اتحاد اسلامی بین ایران و پاکستان و ترکیه را مورد ستایش قرار دادند.

خانم دولتشاهی نیز با اشاره به هشتم اسفند، کوشش های زنان از بعداز اعطای حقوق سیاسی را بر شمرد و نتیجه گرفت که زنان

بقیه در صفحه چهارم

پاداش یک عمر عبادت ، رستگاری و سعادت است

آنان که باقلبی آکنده از نورایمان بسوی خدا میروند سزاوار پاداشی بزرك هستند

خانم ملك افضلی

بقیه درصفحه ۲۱

جمعه ۱۵ اسفند
شهر قصه
در تالار انجمن ٤ تا ٦ بعدازظهر
تلفن رزرو ۷۵٦٤٤٦

اعلامیه اتحادیه فروشندگان مصنوعات نفت، گاز . الکتریك

به پیروی از منویات اعلیحضرت همایون شاهنشاه آریامهر و پشتیبانی از برنامه دولت بمنظور رفاه حال مصرف کنندگان ، این اتحادیه ده درصد تخفیف باموافقت صاحبان فروشگاه ها روی کلیه مصنوعات نفت سوز ، گاز سوز و الکتریکی تاپایان اسفند ماه جاری منظورو بدینوسیله باطلاع عموم خریداران محترم میرساند . متمنی است چنانچه تخلفی مشاهده شد بوسیله تلفن ٦٥١٢٩ مراتب را بدفتر اتحادیه اطلاع دهند .

هیئت مدیره اتحادیه فروشندگان مصنوعات نفت، گاز، الکتریك
آ ـ ۳٦٦۹۷

اعانه ملی
۶ روز دیگر
سری دوم بلیطهای
اعانه ملی
مخصوص نوروز قرعه‌کشی میشود
جایزه ممتاز
۳۰۰ هزار تومان
جایزه قهرمان شانس
یك پیکان پراز اسکناس

درقرعه‌کشی سالیانه بانك پارس که در تبریز انجام گرفت

آقای علی اکبر فرقانی دارنده حساب تامین آتیه شماره ۳۲۹۵ شعبه یزد برنده

هم وزن خود اسکناس جایزه ممتاز

حسابهای تامین آتیه ـ سفر ـ تعاون خانواده بانك پارس گردید وصدها نفر برنده جوایز ارزنده دیگر شدند .

بقیه درصفحه ۱۵

کلیه فروشگاههای شرکت تعاونی مصرف سپه

برای رفاه و آسایش خریداران و شرکاء محترم فردا (جمعه) از ۸ صبح تا ۸ شب باز است .

آگهی شرکت سهامی فرش ایران

فروشگاه شرکت روز جمعه پانزدهم اسفند ماه از ساعت ۹ صبح الی ۱ بعدازظهر جهت فروش فرشهای جدیدی که ازشعب رسیده است باز میباشد .

آگهی

بدینوسیله باطلاع کلیه خانمهائیکه موفق به دریافت کارت ورود به جلسه امتحان شده‌اند میرساند که جهت شرکت در امتحان کتبی روز سه‌شنبه مورخ ۱۹ اسفند ماه ۱۳۴۸ با در دست داشتن کارت خود بشرح زیر به کارگزینی شرکت های عامل نفت ایران واقع در خیابان شاه‌کوچه یغما مراجعه نمایند .

دارندگان کارتهای شماره ۱ تا ۵۰ ساعت ۸ صبح
دارندگان کارت های شماره ۵۱ ببالا ساعت ۹٫۳۰ صبح

سرمقاله

دیدار از پاکستان

دیشب شاهنشاه از سفر اروپا مراجعت فرمودند و امروزصبح برای یك دیدار رسمی عازم‌پاکستان شدند.

دراین سفر حضرت ژنرال محمدیحیی خان رئیس جمهوری پاکستان میزبان شاهنشاه ماهی‌باشند که‌شخصا از اعقاب یك خاندان ایرانی بشمار می‌آیند ودر بازدیدی که اخیرا از کشور ما بعمل‌آوردند ملت ایران فرصت یافت از نزدیك باشخصیت ایشان ونظراتشان در مسائل مختلف جهانی و بخصوص امور مورد علاقه دوکشور آشنائی حاصل کند.

همانطور که‌بارها متذکر شده‌ایم در دنیا کمتر اتفاق میافتددو کشور بمدارجی از دوستی و تفاهم و همکاری برسند که ایران و پاکستان ازآن برخوردارند. بخصوص در دنیای کنونی، دنیائی که عوامل معنوی درروابط افراد بشر و بالمآل روابط میان‌ملت‌ها تاثیر کمتری دارد و اختلاف سلیقه‌ها دوملت‌همخون وهمکیش و هم‌مسلك را بسهولت درمقابل یکدیگر قرار میدهد، حفظ‌مبانی دوستی در یك دوران نسبتا طولانی و بدون آنکه در رهگذرزمان کمترین خللی‌باین دوستی وارد آید کار آسانی نیست. معهذا ایران و پاکستان توانسته‌اند نمونه ممتازی ازین نوع روابط بدنیای قرن بیستم ارائه دهند.

میان ملت ایران و مردمی که درشبه قاره‌هند زندگی میکنند از دیرزمان نوعی‌احساس تفاهم و همبستگی وجود داشته‌است که طی قرنها، این تفاهم اساس یك سلسله همکاریها و مراودات را در زمینه های بازرگانی و فرهنگی تشکیل میداد. بعدها این روابط راظهور تمدن و فرهنگ اسلامی درهر دوکشور صیقل دادو استوارتر گردانید و ازآنجا که اسلام ازطریق ایران و بهمت قوم ایرانی در سرزمین هند پرتو افکن گشته بود طبیعتا ملت ایران درهمه حال نسبت به‌سرنوشت مسلمانان هند علاقه خاصی‌احساس میکرد و هنگامیکه جامعه مسلمان هند توفیق یافت استقلال خودرا اعلام کند و کشوری برمبنای شعائر اسلامی در همسایگی ایران تشکیل بدهد، این‌علائق‌و احساسات دیرینه شکل تازه‌ایی بخودگرفت و بصورت روابط دوستی وبرادری مابین دو کشور همسایه و همکیش متجلی گشت.

بدین کیفیت ملت پاکستان نیز از همان ابتدای تاسیس‌این کشور، ملتی رادر کنارخود یافت که بامظاهر تمدن‌و فرهنگ آن آشنائی دیرینه داشت‌و حس میکرد برای پیمودن راه آینده نیز میتواند روی همراهی و همگامی این ملت همسایه وبرادر حساب کند.

اکنون ماسالها از آن زمان دور شده‌ایم و دو کشور ایران و پاکستان دوش‌بدوش هم در مسیرسرنوشت پیش آمده و هرروز مناسبات دوستی و برادری خود را باتوسعه همکاری های صمیمانه درشئون مختلف اقتصادی، فرهنگی، اجتماعی‌و سیاسی بیش از پیش استحکام بخشیده‌اند.

ایران و پاکستان باتفاق برادر دیگر خود ترکیه اصول همکاری های مفیدو موثری را میان خودشان در پیمان‌همکاری عمران منطقه‌یی مدون ساخته‌اند و در امور جهانی، خصوصاامور منطقه، بانقطه نظرهای واحد و مشترکی بخدمت صلح وامنیت ورفاه بشری کمر بسته‌اند.

بااینهمه وجوه علائق دیرینه و همکاریها و مناسبات برادرانه، عجب‌نیست اگر ملت پاکستان برای چندمین مرتبه با چنین احساسات شورانگیزی مقدم شاهنشاه ایران را استقبال میکند وگرامی میدارد. بطور یقین دیدار مجدد رهبران عالیقدر دو کشور در پاکستان، مناسبات دوستی و برادری و همکاری را میان دوملت برادر وهمکیش و همسایه‌رنگ وجلای تازه‌یی‌خواهد بخشید و مانند همیشه منشاء اثرات خیروبرکت برای دو کشور واقع خواهد شد.

چریکها تأسیسات اسرائیل را بموشک بستند

قاهره - خبرگزاری فرانسه - جنگنده های اسرائیل طی بیست‌و چهار ساعت اخیر به حملات‌هوائی علیه مواضع مصر ادامه داده شهر سوئز و استحکامات نظامی مصر رادر ساحل غربی کانال سوئز به شدت بمباران کردند.

سخنگوی نظامی مصر در قاهره اظهار داشت۳۲هواپیمای اسرائیلی ازنوع «اسکای‌هاوك» که در ارتفاع کم پرواز میکردند شهر سوئز را بشدت بمباران کردند.

وی گفت: هواپیما های‌مهاجم‌در این حمله ۲۰ موشك و مقادیری بمب های ۴۰۰ کیلوئی برروی‌شهر فرو ریختند ولی بمردم غیرنظامی تلفاتی وارد نیامد.

رادیو قاهره گزارش داد که۸ هواپیمای اسرائیل نیز در منطقه «قنطره» به‌قلمرو هوائی‌مصر تجاوز کردند. بیدرنك آتشبار های ضد هوائی مصر شروع بفعالیت کرده و هواپیما های مهاجم را مجبور به بازگشت بساحل شرقی کانال سوئز کردند.

یکدسته دیگر از هواپیما های اسرائیلی کوشیدند مواضع مصر رادر جنوب کانال‌سوئز بمباران کنند ولی موفق بانجام ماموریت خود نشدند.

کماندو های فلسطین دیشب نیز به‌فعالیت خود در سرزمین های اشغالی ادامه داده و در همه جا تلفات و خسارات سنگینی به‌دشمن وارد کردند.

سخنگوی فرماندهی مبارزه مسلحانه فلسطین اعلام کرد که چندین واحد از فدائیان «جبهه دموکراتیك خلق برای آزادی فلسطین» مواضع اسرائیل را در ارتفاعات جولان ودره‌اردن باموشك و خمپاره‌انداز درهم کوبیدند وبرای مدت دوساعت مواضع دشمن را دراین منطقه اشغال کردند.

در جریان پیکار شدیدی که‌بین دوطرف درگرفت یك تانك، دو کامیون نیروبر، یك پاسگاه‌دیده‌بانی ویك آشیانه مسلسل بدست فدائیان منهدم گردید و بسیاری‌از افسران و سربازان دشمن کشته و یازخمی شدند.

دسته دیگری از کماندو ها کیبوتص «جوبین» رابه‌موشك بسته و بسیاری از تاسیسات حیاتی‌دشمن رانابود ساختند.

پیام مهم ملك‌فیصل

کویت- خبرگزاری فرانسه- یك‌منبع رسمی اعلام داشت که ملك‌فیصل پادشاه عربستان سعودی «پیام‌مهمی» برای شیخ‌صباح‌السالم‌الصباح فرمانروای کویت ارسال داشته است.

سخنگوی دولت کویت حاضر نشد درباره مضمون این اعلامیه اطلاعاتی به خبرنگاران بدهد و همینقدر گفت که پیام ملك‌فیصل توسط فرستاده خصوصی پادشاه عربستان سعودی که دیشب وارد کویت شد به‌فرمانروای این کشور تسلیم شده است.

کمونیستها یک شهر لائوس را تسخیر کردند

وین‌تیان -خبرگزاری‌فرانسه- گزارش های رسیده از جبهه های جنك لائوس حاکی‌است که نیرو های ویتنام شمالی به پیشروی‌خود در مغرب دشت جار همچنان‌ادامه میدهند.

یك مقام عربی در پایتخت‌لائوس اظهارداشت که اگر هواپیما های امریکائی‌بمباران‌نیروهای کمونیست رامتوقف سازند نیرو های ویتنام شمالی می‌توانند در مدت‌دو هفته تمام خاك لائوس را اشغال کنند.

درحال‌حاضر بمب افکن های آمریکائی روزانه ۱۵۰ تا ۲۵۰ بار از پایگاه های‌خود در تایلند پرواز کرده‌و نیرو های هانوی را بمباران میکنند.

باین‌ترتیب جنك لائوس که تا کنون جنبه زدخورد های مستقیم بین نیرو های دولتی و پاتت‌لائو را داشت به نبرد واشنگتن‌وهانوی تبدیل شده‌است، باین‌ترتیب که نیرو های ویتنام‌شمالی از پاتت‌لائو و هواپیما های آمریکائی ازنیرو های دولتی پشتیبانی می کنند.

نیرو های هانوی‌در نبرد باقوای دولتی از موشکهای ۱۱۲ میلی‌متری و خمپاره‌انداز های سنگین استفاده می کنند.

امروز در واشنگتن اعلام‌شد که‌بموجب گزارش های رسیده‌به وزارت‌خارجه امریکا دولت‌ویتنام شمالی ۱۵ هزار سرباز جدید به لائوس‌فرستاده و باین‌ترتیب‌ا کنون ۶۵ هزار سرباز ویتنام شمالی‌در لائوس می‌جنگند. مقامات وزارت خارجه امریکا گفتند که کمونیست هاقصد دارندسراسر لائوس را تصرف کنند.

منابع نظامی لائوس گفتند که نیرو های تازه‌نفس ویتنام شمالی که‌ازجاده هوشی‌مین به لائوس نفوذ کرده‌اند در ۶۴۰ کیلومتری دشت های جار، حمله به‌مواضع نیرو های دولتی‌لائوس را آغاز کرده‌اند. نبرد های اخیر در حوالی مرز لائوس با کامبوج و تایلند رخ داده‌است. این‌حملات باعث نگرانی جدی دولت لائوس شده‌است.

سه‌روزپیش نیرو های کمونیست پاتت‌لائو مواضع دولتی در حومه شهر تاکك و خوداین شهر را تسخیر کردند.

درحوالی جاده‌اصلی شمال به جنوب‌لائوس‌نیز ۶ گردان از قوای کمونیست دیده شده‌اند و انتظار میرود آنها با حمله خود قصد ارتباط بین شمال وجنوب لائوس را داشته باشند. همزمان بااین‌رئیس کمیته نیرو های‌مسلح کنگره این خبر را که امریکا درگیری خود را در لائوس عمیق می کندتکذیب کرد.

اورشلیم - خبرگزاریها - اوضاع‌درمرز های‌لبنان و اسرائیل فوق‌العاده وخیم‌شده و این دو کشور بیك قدمی یك جنك علنی و بزرك رسیده‌اند.

اسرائیل امروز رسما اخطار کرد که فعالیت چریکهای عرب را در مرز های لبنان و اسرائیل نمی‌تواند تحمل کند و التیماتوم داد که اگرهرچه زودتر باین فعالیت‌ها خاتمه داده نشود به لبنان حمله خواهد کرد. بدنبال انتشار التیماتوم اسرائیل او تانت‌دبیر کل‌سازمان‌ملل‌سخت‌بوحشت افتاد و فورا نمایندگان اسرائیل و لبنان را در سازمان ملل احضار کرد و با آنها مذاکره نمود.

روزنامه‌های عصر «تل‌اویو» گزارش دادند که اسرائیل توسط دیپلماتهای کشور های عربی شدیدا بدولت لبنان اخطار کرده است که‌ازفعالیت کماندوهای فلسطین در مرزهای خودجلوگیری کند بنابه گزارش این روزنامه ها اباابان در ملاقاتی که‌با سفیرکبیر آمریکا در تل‌اویو بعمل آورده بوی خاطرنشان ساخته است که‌اوضاع‌درمرزهای اسرائیل ولبنان «غیرقابل تحمل» شده است و در مدت بیست روز چریکهای عرب ۲۵ بار به عملیات‌خرابکاری‌درداخل خاك اسرائیل دست زده‌اند.

اسرائیل درمورد حمله به لبنان اولتیماتوم داد

وزیر امور خارجه اسرائیل تایید کرده‌است که دولت متبوع وی رهبران لبنان را مسئول این عملیات خرابکاری میداند واگر لبنان‌برای پایان دادن به این عملیات‌اقدام نکند اسرائیل راسا باقدامات‌لازم دست خواهدزد.

وزیرامور خارجه اسرائیل‌همین مطالب را باسفرای انگلیس و فرانسه نیز در میان نهاده است.

دربیروت دیشب کابینه لبنان که‌باحضور رئیس جمهوری آن کشور تشکیل جلسه داد به‌تهدید اسرائیل رسیدگی کرد.

دراین جلسه شارل حلورئیس جمهوری لبنان خطاب باعضای کابینه‌اظهار داشت که‌اسرائیل به تهدید خود علیه لبنان ادامه می دهد.

«تل‌اویو» وانمود می کند که ما مسئول عملیات سازمان های مقاومت‌فلسطین هستیم در حالی‌که مسئول این عملیات خود اسرائیل است، آنهابابیرون کردن‌فلسطینی ها از میهن خود سبب شده‌اند که اعراب فلسطین در کشور ما اقامت کنند.

«پیرجمایل» وزیر کار های‌عمومی از هیئت دولت درخواست کرد که یادداشت او در مورد استقرارنیرو های بین‌المللی درمرزهای‌اسرائیل و لبنان هر چه‌زودتر موردبررسی قرارگیرد پس از مذاکراتی که دراین زمینه بعمل‌آمدتصمیم گرفته شد که موضوع‌روز شنبه در جلسه فوق‌العاده هیئت دولت موردبررسی قرارگیرد. قراراست امروز وزیر امور خارجه لبنان باسفرای چهار دولت‌بزرك پیرامون تهدیدات‌اخیر اسرائیل گفتگو تبادل نظر کند.

ملك فیصل خاك ماه را تماشا میکند

دیروز «هرمان ایلتس» سفیر امریکا در عربستان سعودی نمونه سنك وخاك ماه‌را که فضانوردان از کره ماه آورده‌اند به‌ملك‌فیصل پادشاه این کشور اهداء کرد. در عکس ملك‌فیصل در حالیکه با میکروسکوب سنك وخاك ماه را تماشا می‌کند دیده می‌شود.

عکس رادیوئی اطلاعات

یک ژنرال یهودی شوروی گفت ما به‌مصر میگ ۲۳ میدهیم

مسکو-خبرگزاری فرانسه - بعدازظهردیروز یك کنفرانس‌مهم مطبوعاتی با حضور گروهی از شخصیت های یهودی‌الاصل اتحاد جماهیرشوروی در «خانه دوستی» مسکوتشکیل شد که در آن عده زیادی از خبرنگاران خارجی و داخلی شرکت‌داشتند.

هدف رهبران شوروی ازتشکیل این کنفرانس در درجه اول ان بود که‌نشان دهند در شوروی مسئله‌ای به‌نام «مسئله یهود» وجود ندارد. درتالاربزرك کنفرانس پنجاه‌و دوتن از شخصیت های یهودی‌الاصل وابسته به طبقات مختلف از جمله «بنیامین‌دیمچیتز» معاون شورای وزیران روسیه پنج ژنرال یهودی در حدود ده تن از اعضای آکادمی شوروی، دونفرازشخصیت های‌معروف منطقه یهودی نشین «بیروبیجان» واقع‌در کناررودخانه آمور و «ارکادی‌رایکین» خواننده معروف در برابر ۴۰۰ خبرنگار داخلی‌و خارجی گرد آمده‌بودند.

پس از آنکه «لئونیدزامیاتین» سخنگوی رسمی دولت شوروی‌به شدت سیاست رهبران اسرائیل‌و امپریالیست های امریکا را مورد حمله قرار داد «پروفسور لئوولو-دارسکی» بنام گروه‌یهودیان‌شوروی رشته‌سخن رابدست گرفت وگفت: شوروی که مصممانه به سیاست صلح و دوستی بین ملت ها وفادار است‌توطئه‌امپریالیستی‌وصهیونیستی را در خاور میانه محکوم میکندو از مبارزه آزادی بخش عادلانه ملت های عرب پشتیبانی کرده و طرفدار از بین بردن نتایج تهاجم اسرائیل از راه مسالمت آمیز می باشد.

پروفسور «ولودارسکی» افزود: صهیونیسم‌اکنون بیك آلت دست تبدیل شده که مرتجع ترین محافل وتجاوز کارترین آنها در مبارزه علیه جنبش های آزادی بخش ملی‌و برای جدائی افکندن بین رژیم های ترقیخواه وخراب‌کاری علیه کشورهای سوسیالیستی از آن‌استفاده می کنند.

درحال حاضر صهیونیسم مبارزه تبلیغاتی خود را در تولید کینه ونفرت باوج شدت خود رسانیده‌و صهیونیست هابرای مبارزه علیه ملت های عرب همه‌گونه وسائل لازم در اختیار امپریالیسم قرار میدهند. آنها مارکسیسم-لیبیسم رامسخ کرده و باوارد کردن‌تهمت های بی‌اساس‌در مسئله‌ناسیونالیستی حقایق تاریخ شوروی را وارونه وانمود میسازند.

وی‌سپس وضع زندگی‌یهودیان را در اتحادشوروی تشریح کردو گفت: یهودیان در این کشور از حقوق مساوات و برابری کامل برخورداربوده‌ودر کنار ملت‌های دیگرشوروی کار می کنند.

هشت‌هزار نفر از یهودیان شوروی به نمایندگی در شوراهای محلی‌شهرداری‌وشورای‌عالی‌انتخاب شده‌اند. سیصد و چهل هزارنفر از اتباع یهودی‌الاصل شوروی به خاطر موفقیت در کار هاوشرکت درجنك به‌دریافت نشان و عنوان قهرمان شوروی نائل شده‌اند.

سپس سخنگوی شوروی به پرسش خبرنگاران پاسخ داد ودر مورد تظاهراتی که علیه پمپیدو در امریکاصورت گرفت گفت: این گانگستریسم سیاسی بود و نمی‌توان گفت که رهبران امریکا نتوانسته‌اند از این‌تظاهرات جلوگیری کنند.

• شوروی در خاورمیانه

سخنگوی شوروی در مورد خاورمیانه اظهارداشت که‌سیاست شوروی در این مورد کاملا روشن است ماعقیده داریم که همه کشور های خاورمیانه باید موجودیت‌خود راحفظ کرده و در صلح‌و آرامش بسر برند. دولت شوروی همیشه از ماموریت گونارپارینگ طرفداری کرده‌وبرای‌فعالیت های او ارزش زیادی قائل است.

در مورد کارشناسان شوروی در مصر وی گفت طبق‌قراردادی که‌بین دو کشوروجود دارد کارشناسان شوروی در تعلیم ارتش مصرشرکت‌دارند.

یکی از خبرنگاران پرسید: مبارزه ضدصهیونیستی اخیرمقدمه تحویل هواپیما های میگ ۲۳ به مصراست؟

سخنگوی شوروی در پاسخ‌اظهار داشت که‌این‌مبارزه مبین‌احساسات عقاید عمومی در شوروی‌است‌وهدف آن تهیه مقدمه برای یك‌اقدام بخصوص نیست. دراین هنگام‌یك ژنرال یهودی الاصل از جای‌خود بلندشدوگفت: باید هواپیما های میك تحویل داد وبدون کسب‌اجازه از دیگران این کار را خواهیم کرد.

درباره‌حادثه انفجار هواپیمای سویسی «کورونادو» بایدبگوییم که ما باهر گونه تروریسم از حمله در مورد هواپیما مخالفیم. سازمان های فلسطینی آشکارا اعلام کرده‌اند که در این‌حادثه دست نداشته‌اند.

در مورد مهاجرت یهودیان شوروی باید گفت که اصل آزادی رفت‌وآمد در منشور ملل متحدقید شده‌و‌این اصل دموکراتیك وترقی خواهانه است که‌نباید از آن‌برای سیاست تهاجمی‌استفاده شود. دراین هنگام «بیروبیجان» نماینده ۲۲هزار یهودی ساکن منطقه رودخانه آمور بپاخاست وگفت: «خانم گلدامایراظهارات شماسراپا دروغ وبی‌اساس است ما درمیهن شوروی بطور عالی زندگی می‌کنیم وبهیچوجه میل نداریم به کشور شماآمده‌وجلو گلوله توپ برویم.

انفجار هواپیما ها، جلوی مسافرت به- اسرائیل را می‌گیرد

تل اویو - خبرگزاری فرانسه- ژنرال وایزمن‌وزیر حمل و نقل اسرائیل دریك کنفرانس مطبوعاتی اخطار کرد:

اگر یك بار دیگر هواپیما های غیرنظامی که‌بسوی تل‌اویو پرواز میکنند مورد حملات تروریستی‌قرار گیرند ما بطرز «فوق‌العاده جالب توجهی» عکس‌العمل نشان خواهیم داد.

وزیر حمل ونقل‌اسرائیل اضافه کرد که‌اگراین عملیات خرابکاری باموفقیت ادامه پیدا کند نه‌تنها مسافرت جهانگردی به‌اسرائیل متوقف خواهد شد بلکه در جهات دیگر نیزبه اقتصاد این کشورلطمه شدید وارد خواهد شد.

وزیر حمل ونقل اسرائیل سپس به‌قدرت نیروی‌هوائی‌اسرائیل‌اشاره کردو گفت‌ما بهترین نیروی‌هوائی جهان رادراختیار داریم و درصورت لزوم‌میتوانیم هواپیمای‌جنگی‌بسازیم.

*** آگهی چریکها**

«با هواپیماهای‌اسرائیلی ال‌عال مسافرت کنید، جبهه خلق آزادی بخش فلسطین درخدمت شماخواهد بود.»

این مضمون آگهی های متعددی است که‌امروز بدیوار های‌پایتخت عمان الصاق شده است.

جبهه آزادی بخش فلسطین مسئول بسیاری ازحملات کماندوئی علیه هواپیماهای شرکت‌هواپیمائی ال‌عال است.

فعالیت‌های شدید سیاسی در اردن

عمان -خبرگزاری فرانسه- طی بیست‌و چهار ساعت اخیر فعالیت سیاسی شدیدی در عمان حکمفرما شده است.

بعداز ظهر دیروز بهجت - تلهونی نخست وزیر اردن با «آناتول اناسیوف» سفیر کبیر شوروی ملاقات کرد و مدتی بطور محرمانه با وی‌به گفتگو پرداخت.

یك مقام مطلع اظهارداشت که درمذاکرات سفیرشوروی با نخست وزیر اردن آخرین تحولات اوضاع خاورمیانه و مسائل مورد علاقه دو کشور مورد بررسی قرار گرفت.

همزمان با این ملاقات زیدالرفاعی رئیس دفتر مخصوص ملك‌حسین‌عازم‌لندن شد.

یك مقام‌رسمی‌اظهار داشت که مدت توقف رفاعی در پایتخت انگلیس کوتاه‌خواهد بود.

دیشب نیز گروهی ازروسای قبایل بدوی با پرنس ولیعهد اردن ملاقات کرده و باردیگر پشتیبانی بدون قیدو شرط و وفاداری کامل خود را به پادشاه اردن ابراز داشتند. آنها قبل از خارج شدن از کاخ سلطنتی اعلام داشتند به سوگند خود نسبت به تاج و تخت سلطنت اردن وفادار بوده و حاضرند تا آزادی کامل سرزمین های اشغالی به نبرد علیه اسرائیل ادامه دهند.

اسرائیل خاورمیانه رابسوی‌جنك‌جدیدی پیش میبرد

قاهره - خبرگزاری فرانسه - مجلس ملی مصر دیشب با انتشار اعلامیه‌ای سیاست ایالات‌متحده را در خاورمیانه محکوم کرد.

در این اعلامیه که از رادیو قاهره پخش شد نمایندگان مجلس مصر مسئولیت توسعه و دامنه‌نبرد و تهاجم اسرائیل را متوجه امریکا کرده و اعلام داشته‌اند ادامه تجاوزات اسرائیل منطقه عربی خاورمیانه را بسوی یك جنك‌جدید سوق میدهد که نتایج آن غیرقابل پیش‌بینی است.

نمایندگان مجلس مصر ازطرف دیگر تاکید کرده‌اند که هدف امریکا از تحویل دادن سلاح های جنگی‌باسرائیل جز تشویق مهاجم چیز دیگر نیست.

امریکابا طرح پیشنهاد آتش‌بس میخواهد اسرائیل سرزمین هائی را که اشغال کرده است همچنان در دست خود نگهدارد و اعراب را وادار کند که مستقیما با اسرائیل وارد مذاکره شوند.

کلاس وحید

انتشارات بنیاد فرهنگ ایران /
اوراتو
تألیف پیوتر وسکی
ترجمه عنایت‌الله رضا

دکتر محمد حسین اردوبادی
ازاین تایخ فقط عصرها ازپنج تا هفت‌ونیم بیمار می‌پذیرد
آ-۳۶۵۳۱ ۱-۲

کلاس‌های زبان‌انگلیسی طاهری
برای کلاسهای فشرده‌کنکو ر زبان و اعزام دانشجو بخارج که از ۱۵اسفندماه شروع می شود ثبت نام میکند
نشانی: خیابان پهلوی بالاتر ازچهار راه امیراکرم کوچه ماه تلفن ۴۲۳۱۵

باران آب
BARECHAB
تهیه طرح ونصب تاسیسات مخصوص
آبیاری پارك‌وچمن
برای پارکهای عمومی- فضای سبز منازل
تهران- خیابان آناتول فرانس شماره ۹۹ تلفنهای ۶۱۲۸۳۴-۴۴۷۲۳-۶۵۷۷۳-۶۷۷۲۸

جنرال‌مد
فردا جمعه
تاساعت یك بعد از ظهر با است
برای بهتر پوشیدن جنرال‌مد را انتخاب کنید
کوچه برلن
تلفن: ۳۱۰۴۳۰ ۳۱۰۷۷۰

محمد چهره نما
وکیل پایه یک دادگستری
دفتر ۳۱۳۵۳۳
تهران خیابان فردوسی ... منزل ۸۸۲۸۱۴

قابل توجه فرهنگیان‌وسهامداران محترم
شرکت تعاونی فرهنگیان تهران بمنظوررفاه حال سهامداران محترم روزهای جمعه اسفندماه از ساعت ۸٫۳۰ تا ۱ بعداز ظهر برای خرید دایر میباشد.
مدیرعامل شرکت تعاونی فرهنگیان تهران- صباحی.

بوتیك‌پونه
کلیه اجناس خودرا حراج میکند

تونیك شلوار	۱۵۰ تومان
پیراهن زنانه	۶۵ تومان
پالتو ازپارچه خارجی	۲۱۰ تومان
لباس شب	۹۰ تومان
کت مردانه	۱۵۰ تومان
شلوار تك مردانه	۵۰ تومان
مانتو مخمل	۹۰ تومان
انواع کفش وکیف	۵۰ تومان
سارافن چرم	۴۰ تومان
بلوز درطرحهای جالب	۳۰ تومان

نشانی- خیابان عباس‌آباد بعداز روزولت بطرف فرح‌چهارراه پاشا جنب بانك صادرات تلفن۷۶۱۳۶۷
آ-۷۹۰۹۰

آقای دکتر هوشنك برجیس‌متخصص‌چشم
برای شرکت در کنکره جهانی چشم پزشکان به مکزیکوسیتی عزیمت نمودند ومدت یکماه درمکزیك واسپانیا بمطالعات خود ادامه خواهند داد.

برای‌سال ۱۳۴۹
تقویم مصباح (نجم‌الممالك) ۲۰ ریال
سررسید نامه اقبال ۵۰ ریال
تقویم بغلی ۱۵ ریال
منتشر شد فردا از روزنامه فروشها و کتابفروشهای تهران وشهرستانها تهیه فرمائید
(کتابخانه اقبال - شاه‌آباد)
آ-۷۸۶۲۲ ۱-۲

کلاسهای فشرده برای مسابقات دانشگاه
(فنی، پزشکی، علوم، ادبیات، حقوق، بازرگانی، اقتصاد)
در آموزشگاه خزائلی از پانزدهم فروردین صبح وبعداز ظهر دایر است و در اسفند ماه نام نویسی بعمل می‌آید.
نشانی: شاه‌آباد کوچه محمودی‌روبروی پاساژ علمی تلفن ۳۳۴۸۸۱
آ-۷۷۵۴۰ ۱-۳

درمانگاه عمومی و اورژانس
بیمارستان مهر
با تجهیزات‌کامل وبا همکاری‌داروخانه‌شبانه‌روزی‌وسرویس‌های مختلف (بخش‌انتقال‌خون. آزمایشگاه رادیولوژی اورژانس قلب. واکسیناسیون های مختلف وسرویس‌آمبولانس) در تمام ساعات شبانه‌روزاز بیماران و مصدومین محترم پذیرائی مینماید. تلفن مخصوص درمانگاه ۶۲۵۴۰۲

جامعه معظم روحانیت، استادان، دانشمندان، دانشجویان عزیز
ترجمه
تفسیرالمیزان
جلد نوزدهم
بقلم دانشمند محترم محمد جواد حجتی
بانضمام فهرست سایرمجلدات منتشر شد
ترجمه تفسیر المیزان تنها تفسیری است که در شرایط کنونی جهان نوشته شده و عالی ترین‌مزیت آن برسایر تفاسیر آن است که تفسیرقرآن‌بقرآن‌است
شما خواننده عزیز ا زهر طبقه‌ای که باشید تفسیرالمیزان‌عالیترین‌و مطمئن‌ترین رهبرشما بسوی جهان‌پرعظمت‌مفاهیم عالیه قرآن است.
دوره کامل موجود و در دسترس کلیه‌علاقمندان‌میباشد.
مرکز انتشار. کانون انتشارات محمدی
تهران- خیابان شاه‌آباد تلفن ۳۳۸۶۳۵
آ-۷۸۸۶۲ ۱-۲

سیری درآثار علی‌دشتی
نقد وبررسی
نوشته: پرویز نعیمی
منتشر شد
از روزنامه فروشها بخواهید

درموسسه زیبائی‌لیلی اعتضادی
زیرنظر دکتر ومتخصص زیبائی در یکماه تاده‌کیلو لاغرشوید -زیباترین عروس دراین موسسه آرایش شده است. تلفن ۷۱۰۵۵

کتاب‌شاه‌سخن‌ها
نمونه‌بهترین‌هدایا وعالیترین ارمغانها
دراین کتاب آموزنده علمی وادبی وتاریخی‌چه‌بسیار مطالب سودمند وپند واندرزهایی است که جوانان باید از زبان پادشاهان بخوانند وپندواندرز گیرند.
درهمه کتابخانه‌ها یافت میشود.
آ-۳۲۲۴۴ ۱-۸

زیردریائی فرانسه با ۵۷ سرنشین منفجر و غرق شد

تولون- زیردریائی «اتردیس» متعلق به فرانسه با ۵۷ ملوان و افسر دیروز دردریای طوفانی مدیترانه غرق شد ، غرق بعلت انفجار آن درعمق دریا بوده است.

این زیردریائی ۱۰۴۰ تنی ناگهان باپایگاه های دریائی قطع ارتباط کرد ، اندکی بعد هواپیما های گشتی بقایای سوخت وتکه پاره های آنرا روی آب دیدند قبلا دستگاه زلزله‌سنج ساحلی یك انفجار شدید رادرزیردریا ثبت کرده بود.

یك سخنگوی نیروی دریائی گفت این همان زیردریائی بوده است که در ۱۹۶۸ دوگل که درآن‌موقع رئیس جمهوری بود ، برای نشان دادن اعتماد و اطمینان به‌زیردریائی های فرانسه باآن به زیردریا رفت.

این زیردریائی از اسکله «سن‌تروپز» برای مانور حرکت کرده بود ، چهار کشتی بازرگانی درنقطه‌حادثه دیده شده‌اند اما دلیلی دردست نیست که زیردریائی با هیچیك ازاینها تصادم‌کرده باشد . اسناد ، اثاثیه‌پلاستیکی و قسمت های سبك دیگر زیردریائی ، که روی آب‌شناور بود توسط کشتی های گشتی جمع شده است.

چهار کشتی ایتالیائی آمادگی خود را برای کمك اعلام کرده‌اند ، اما اثری از زنده‌ماندن کسی ازسرنشینان زیردریائی بدست نیامده است.

یك کشتی امریکائی که مخصوص تجسس است از اسپانیا برای کمك راه افتاده ، اما گفته می شود دریا در این منطقه ۱۵۰۰ مترگودی دارد و احتمال یافتن آن کم است . مقامات نیروی دریائی هرگونه امیدی را به نجات کسی ازسرنشینان زیردریائی غرق شده از دست داده‌اند .

استقبال خارق‌العاده از کندی

بوستون - سناتور ادوارد کندی از سفر سه روزه‌ایرلند به بوستون برگشت و گفت: استقبالی که‌از او در ایرلند شده خارق‌العاده بوده است و اغتشاشات مختصری که علیه او انجام شد ، درمورد هررجل اجتماعی انتظارش می رود .

آنهابمن گفتند که‌امپریالیست هستم ، چیزی بیش از این نگفتند . آنها کتاب‌های‌سرخ مائوتسه تونك را جلوی من تکان میدادند ، در عوض‌انبوه مردم از من و همسرم‌استقبال کردند .

۷۰۰ معدنچی زنده بگور شدند

کانتربوری - هفتصد معدنچی زغال سنك در سه معدن‌زغال سنك درناحیه کنت انگلستان درعمق هزار متری زیر زمین بعلت کولاك برفی سنگین به تله افتاده‌اند .

بعلت برف سنگین‌وکولاك شدید دستگاه های نقاله‌این معادن ازکارافتاده وکارگران درعمق‌چاهها‌و تونل‌های معدن مانده است .

هیئت ملی ذغال‌سنك اعلام کرد که این‌عده سالم هستند وغذاو آشامیدنی برای آنها به‌عمق معدن فرستاده‌میشود.

فعلا تلاش شدیدی میشود تا این کارگران به‌سطح‌زمین آورده شوند .

بریژیت‌باردو به عفونت کبد دچار شد

ب . ب ستاره معروف فرانسوی‌در جریان سفر تفریحی‌اش به جزایر «باهاماس» گفت که قصد دارد پس از رفع خستگی ناشی از کار زیاد در چند فیلم مشترك فرانسوی ،امریکائی شرکت کند . اما عفونت کبد فعلا مانع فعالیت‌های سینمائی او شده‌است . در عکس بریژیت‌باردو با بز معروفش دیده میشود

پاریس - سخنگوی بریژیت‌ باردو ستاره معروف فرانسوی اعلام کرد که وی به عفونت کبد مبتلاشده و یك هفته است که‌درخانه‌خود درپاریس استراحت میکند .

بیماری کبد بریژیت‌باردو ازسفر تفریحی او به‌جزایر باهاماس ناشی شده است .تب‌بریژیت در حدود ۳۹درجه است و بهمین علت از مطالعه‌ودیدن دوستان خودداری‌می‌کند .

پس‌فردا چشم میلیونها نفر براثر تماشای کسوف آسیب می بینند

نیویورك- خورشید گرفتگی را که پس‌فردا (روز شنبه) رخ میدهد، باکمك تلویزیون میلیونها نفر درسراسرجهان خواهند دید . تاکنون سابقه نداشته است که این همه مردم ناظر کسوف خورشید باشند . حتی اگر تلویزیون هم نبود میلیونها نفر میتوانستند این کسوف را تماشا کنند زیرا درمنطقه وسیعی ازسواحل آمریکا تاسواحل مکزیك این کسوف قابل رویت خواهد بود.

دانشمندان از سراسر جهان به یك شهر مکزیکی که مرکز دید کسوف است روی آورده‌اند . دانشمندان خواهند کوشید دقیقترین تصاویری راکه تاکنون از کسوف تهیه شده بگیرند و تحقیقات زیادی درباره آن بعمل آورند.

کسوف کامل فقط درنوار باریکی از سواحل شرقی آمریکا دیده می شود ، درسایر نقاط کسوف‌ناقص‌خواهد بود . رئیس بهداری کل امریکا اعلام کرد مطمئن‌ترین وسیله برای دیدن این کسوف تماشای آن از طریق تلویزیون خواهد بود . زیرا این بارنیز مثل کسوف‌هائی که‌درچند قرن اخیر رخ داده ، بدنبال کسوف همه‌گیر که‌ضایعه عصب باصره است و شبکه چشم دراثر نگاه کردن بخورشید است درهمه جا پیدا خواهد شد و مقامات بهداشتی آمریکا درصدد پیشگیری از آن برآمده‌اند .

کمپانی تلویزیونی ان-بی-سی دوربین های‌تلویزیونی خود را به‌قله کوهستان ۲۰۰۰ متری «میاوهوتا» درمکزیك منتقل کرده است تاتصاویر کسوف را پخش کند.

مجله پزشکی‌لانست چاپ انگلیس نوشته‌است: اکثر کسانی که چشمشان دراثر رویت کسوف صدمه می‌بینند محصلان مدارس هستند که خطر چشم دوختن به‌خورشید را درك نمی کنند.

خطر شورش در شهرورم کرده پوزولی

پوزولی- مردم پوزولی‌که زمین شهرشان‌ورم کرده بسرعت دارند ازشهر میگریزند و پس‌از مدتی مقاومت ، ظاهرا پدیده عجیب‌تورم زمین دیگر مقاومت آنهارا درهم شکسته است.

اگر وضع بهمین ترتیب ادامه یابد ، آخر این هفته دیگر کسی درشهر نخواهد ماند تاحالا ۱۵ هزار نفر ازشهر رفته‌اند و ۵ هزار نفر قبلا رفته بودند- شهردار شهر اعلام کرد به‌کسانی که شهر را ترك کنند کمك مالی خواهد داد بااین همه ۵۰ هزار نفر از ۷۰ هزار ساکنان شهر درآنجا مانده‌اند.

دیشب این شهر مانند شهر اشباح بود . معدودی از ساختمان ها چراغ های خود را روشن کرده بودند ، باران و سرمای شدیدی نیز شهر رافراگرفته است.

کامیون های ارتشی آوارگان شهر را به هتل های شهر های مجاور می برند . بسیاری از مردم خودشان وسایلی تهیه کرده‌اند که اثاثیه خودرا از این شهر بیرون ببرند . اتومبیلها زیربار تشك ها و اثاثیه تقریبا نامرئی هستند . اکثر دکانهای شهر بسته شده‌اند . بعضی از دکانداران کالا های خود را نیز ازشهرخاج می کنند .

اکنون مسئله آوارگان مسئله مهمی برای دولت است و چون تعداد آنها زیاد است دولت فقط به‌هر نفر میتواند ۴۰ هزار لیره (درحدود ۵۰۰ تومان) کمك کند.

درشهر شایع شده که دولت این افراد را در سربازخانه ها سکونت میدهد ، به این جهت پلیس‌شهر از ترس شورش اهالی بحال آماده‌باش درآمده‌است.

برف و سرمای سوزان سیبری سراسر اروپا را فلج کرد

لندن - برف و سرمای سوزان سیبری به خاك اروپا هجوم آورده است و سراسر سواحل معتدل مدیترانه را فرا گرفته است. در انگلیس سخت ترین کولاك برفی که از ۱۹۶۳ تاکنون سابقه‌نداشته درگرفته و خطوط برق راقطع کرده ، صد ها جاده‌را بسته، رفت‌و آمد اتومبیل ها درشهر ها را قطع کرده و بسیاری‌از فرودگاه ها را بسته است .

هزاران نفر از مردم که در حوالی شهر ها خانه دارند نتوانسته‌اند به خانه های‌خود برسند . فرودگاه لندن که دراثر اعتصاب آتش‌نشانان کار آن متوقف شده بود ، بکلی بسته شده است و صفوف طولانی هواپیما ها در آن برزمین مانده‌اند .

در پاریس سخت ترین زمستان شروع‌شده وفرودگاه اورلی بسته شده است .در حدود ۱۵ سانتی متر برف‌با کولاك شدیداز سواحل‌سن‌تا دامنه های آلپ را پوشانده است .

در چکسلواکی سه روز متوالی است که کولاك برف درگرفته است و بسیاری از کارخانه های کوهستانی زیر پوشش برف کار خود را رها کرده‌اند .

اتریش، یوگسلاوی وایتالیا نیز وضع مشابهی دارند . در مسکو درجه حرارت به ۳۲ درجه زیر صفر رسیده است و برف سنگین راه‌های داخل شهررا بند آورده است .

در هلند که قرار بودجشن سالانه گل تشکیل شود ، برف شدیدی آمدو گل‌بازان که بانتظار این جشن بودند عصبانی شده‌اند .

فقط در سویس خورشید می درخشد ، اما هواشناسان پیش‌بینی کرده‌اند که در سویس نیز امشب‌برف خواهد بارید .

حمله شوروی و سلاح اتمی

لندن- خبرگزاری‌فرانسه- دنیس‌هیل وزیر دفاع انگلیس در مجلس‌عوام‌آن کشوراظهار داشت درصورت حمله ارتش سرخ به‌غرب اروپا باید از دوراه یکی را انتخاب کند یا دربرابر ارتش های مهاجم تسلیم شود ویا از سلاحهای اتمی تاکتیکی و استراتژیکی استفاده کند .

وزیر دفاع انگلیس که در بحث مجلس عوام پیرامون سیاست دفاعی انگلیس سخن می‌گفت اضافه کرد که‌قدرت دفاعی سازمان آتلانتیك‌شمالی بطور قابل‌توجهی افزایش‌یافته است وی افزود که دولت امریکا در نظر ندارد قبل از سال ۱۹۷۱ قسمتی از نیرو های خودرااز اروپا فراخواند.

قربانی کردن انسان ممنوع

دهلی نو - دولت هندتصمیم گرفت عاملین قربانی کردن انسان را با مجازات اعدام کیفر دهد. چاوان وزیرکشور هند اعلام کرد در ماه ژانویه از گجرات گزارش دادند که دونفر برای یافتن گنج یك نفر را قربانی کردند و خون او را به یك حیوان وحشی نوشاندند تا آنها را به‌سوی گنج های مخفی هدایت کند. شش نفردر این ماجرا توقیف شدند. گاهی در برخی از معابد نیز افراد بشر برای خدایان بدوی قربانی‌میشوند.

دونفر مرد خانم نیکسون را تهدید کردند

دنور- پلیس امریکا اعلام کرد در جستجوی دو نفرمرد است‌که دریك فولکس‌واگن قرمز رنك بوده‌اند و ممکن است تهدیدی برای جان‌خانم نیکسون باشند که برای‌یك بازدید ۲۴ساعته‌از «کولورادو» دیدن کرده است .

پلیس «دنور» گفت :تعقیب «فولکس قرمز» به تقاضای سرویس مخفی کاخ سفید بعمل‌می‌آید. چندین‌فولکس-واگن قرمز را گرفته‌اند و سرنشینان آن را بازرسی کرده‌اند ، اما کسی توقیف نشده است .

درست معلوم نیست این عده چگونه جان خانم‌نیکسون را تهدید کرده‌اند .

۲ بیوه زن، یك‌قاضی ۸۰ ساله آلمانی جاسوس کمونیستها بودند

بن -دوبیوه زن که‌درماه گذشته توقیف شده بودند امروز توسط دادستان آلمان غربی‌متهم شدند که اخبار و گزارش های کابینه آلمان غربی را در اختیار آلمان شرقی قرار میداده‌اند .

یکی از این زنان در موقع بازداشت صورت جلسه کابینه‌را که در ان ویلی‌برانت موفق شده بود سیاست خود را در موردملاقات باویلی‌اشتف نخست وزیر آلمان شرقی به‌تصویب برساند، دراختیار داشت .دو بیوه‌زن به ترتیب ۵۱ سال و ۴۲ سال داشته‌اند وازسال ۱۹۵۷ با قاضی وایدمان که فعلا ۸۰ سال دارد ، همکاری‌جاسوسی داشته‌اند .

دکتر « هنریش وایدمان»قاضی سابق دادگستری آلمان به اتهام جاسوسی دستگیر شده است .

وی متهم است که مدت بیست سال برای سرویس های اطلاعاتی آلمان شرقی جاسوسی میکرده است .

دکتر «وایدمان» که مدتی‌ریاست دادگاه «بیلفیلد» را بعهده داشت بدنبال کشف ماجرای جاسوسی دو«جاسوس‌سرخ»دستگیر گردیده است .

تلویزیون
بلر
جام جهان نما

افتتاح مطب

دکتر جلال شیخ‌الاسلامی جراح‌و متخصص بیماریهای گوش ، حلق ، بینی و حنجره از انگلستان بعداز ظهر ها ازساعت ۴ونیم تا ۷ ونیم ازبیماران محترم پذیرائی مینماید . خیابان تخت طاوس بین پهلوی و نادرشاه تلفن ۶۲۱۶۷۸
آ- ۷۸۹۳۴

F·C·R
ماشین فروش اف‌ بی. ار

صندوقدار ، حسابدار و حافظ پول فروشگاه شماست .
شرکت سیمانکو
خیابان بوذرجمهری . سرای مولوی تلفن ۲۰۸۸۹
ازشهرستانها نماینده فعال میپذیریم .

توجّه توجّه
به صاحبان ساختمانهای قدیمی و نوساز
تهویه گرم برای ساختمانهائی که دارای شوفاژ نیستند
نصب فوری بدون خرابی وجاگیری .
تسهیلات درپرداخت .
شرکت رامکو خیابان فرصت شاهرضا پلاك ۱/۹۲ تلفن ۶۱۲۴۹۸

ژیان ۱۳۴۹

ژیان بامزایای برجسته فنی وایمنی موجود
اینک برای سال ۱۳۴۹- باقفل فرمان، استارت دگمه‌ای و
بارنگهای دلپذیرطبیعت تقدیم هموطنان عزیز میگردد
ژیان اتومبیل مردم
درخدمت شما: شرکت سهامی ایرانی تولید اتومبیلهای سیتروئن تهران خیابان آیزنهاور- شماره ۵۵۳ تلفنهای ۷۵-۹۶۲۰۷۱ وکلیه نمایندگیها درتهران وشهرستانها
SAIPAC-4-70

ایران طیور
بابیش ازیک ربع قرن سابقه

سازندهٔ انواع لوازم مرغداری :
دستگاه مادرمصنوعی لانه های تخم‌گذاری انواع دانه خوری و آبخوری عادی و اتوماتیك قفس های مرغ تخمی وبسیاری لوازم دیگر
سازندهٔ ماشینهای جوجه‌کشی :
با ظرفیت ۵۶ تا ۹۰۰ تخم مرغ
تولید کنندهٔ جوجهٔ تخمی نژاد لگهورن
کاتالوگ و فهرست قیمت مصنوعات مجاناً ارسال میشود
نشانی : خیابان آیزنهاور - خیابان خوش شمالی (جنب پمپ بنزین)
خیابان فرصت شمارهٔ ۱۱۱ تلفن ۹۵۳۹۸۹ عنوان تلگرافی (دکساط)
نمایندهٔ فروش شاهرضا جنب میدان فردوسی تلفن ۳۱۲۶۰۹

یخ سازی
از ۲ تا ۲۰۰ تن
سردخانه
گوشت-لبنیات-میوه
بظرفیت یکصد تا ۵۰۰۰ تن
برای اطلاعات بیشتر بامامکاتبه فرمائید
تهران،جاده جنوبی کرج سه‌راه‌ساوه
کارخانه البرز تلفن ۹۵۳۲۷۵

آگهی مزایده

انجمن ملی حمایت کودکان یك دستگاه ساختمان دو طبقه اجری‌و تیر آهن واقع در جاده کرج‌مقابل کارخانه داروپخش را از طریق مزایده سرپابفروش میرساند . داوطلبان برای دریافت برك مشخصات و اطلاع‌ازمشروح‌شرائط بامور مالی انجمن واقع‌در خیابان پهلوی بالاتر از میدان‌ولیعهد‌مقابل سینما امپایر کوچه خسرو خاور مراجعه نمایند.
انجمن ملی حمایت کودکان
آ-۷۸۸۲۸ ۱-۲

سینما گلدن‌سیتی
هدیه نوروزی خودرامعرفی میکند
داستانی بمراتب شیرین‌تر با مهیج‌تر وجذاب‌تر از «بیست هزار فرسنك زیر دریا»
متروگلدوین‌مایر تقدیم میکند
کاپیتان نمو
چك کانرز
در فیلم
پاناویژن ورنگی
اقتباس از اثر ژول‌ورن

باشرکت: رابرت‌رایان - لوچاناپالوتزی - نانت‌نیومن MGM

اسوبنوشید
۵-۵۰
اسو
اسو دلچسب و عالی

اطلاعات
دختران و پسران
روزهای یکشنبه
میشود

شرکت سهامی آبادانی جهان
کرج
انواع نهالهای چنار ، کبوتره تبریزی بااصول فنی تهیه شده وبرای فروش موجود است .
تلفن کرج : ۵۴۹۲۵
تلفن تهران : ۴۴۴۸۶
آ-۷۳۳۱۰

پیکان وتاج چگونه درمقابل هم قرارمیگیرند

خبرهای روز

اولین ساختمان دهکده والاحضرت‌تولیعهددرمرز ایران و عراق

روز شنبه اولین کلنگ ساختمانی دهکده والاحضرت ولایتعهد در مرز ایران وعراق بوسیله سرکارعلیه خانم‌فریده دیبا بزمین زده میشود .

بقرار اطلاع بعد ازظهر فردا سرکار علیه خانم فریده دیبا به‌اتفاق چندتن از وزراء به خرمشهر و آبادان عزیمت می کنند .

سرکار علیه‌خانم فریده‌دیبا و همراهان صبح شنبه به مرز ایران و عراق عزیمت کرده و در دهکده مرزی «خیم» اولین کلنگ ساختمانی دهکده والاحضرت ولایتعهدرا به زمین میزنند .

قرار است چنددهکده مرزی در خوزستان تجدیدبنا شود و بقرار اطلاع این دهکده ها توسط وزارت آبادانی و مسکن بنا میگردد و جایگزین دهکده های سابق مرزی‌میشود که‌سال گذشته براثر سیل خوزستان خراب شد .

پرویز خوانساری برای معالجه به خارج میرود

آقای پرویز خوانساری معاون ثابت‌اداری وزارت‌امور خارجه بمنظوراداامه‌معالجه‌فردا عازم خارج از کشور میشودو مدت یکماه‌بمداوا واستراحت خواهد پرداخت .

توزیع اعتبارنامه

صبح امروز آقای بهنام معاون فنی وزارت‌کارو امور اجتماعی طی مراسمی اعتبار-نامه های اعضای منتخب‌اصلی و علی‌البدل هیئت های حل اختلاف تهران و شهرری را درسالن کنفرانس وزارت کار و امور اجتماعی بین آنان توزیع کرد.

آقای بهنام قبل ازتوزیع اعتبارنامه ها ،مطالبی‌پیرامون اجرای صحیح عدالت اجتماعی دررفع مشکلات کارگران ایراد کرد.

غبار روبی ضریح مطهر حضرت معصومه «ع»

ساعت ۹ بامداد امروز مراسم عبارروبی ضریح‌وحرم مطهر حضرت معصومه‌علیها- سلام باحضور آقایان نصیر عصار معاون نخست‌وزیر و سرپرست سازمان‌اوقاف و ضیاءالدین شادمان استاندار استان‌مرکزی‌وعبدالوهاب‌اقبال تولیت آستانه مقدسه قم و روسای ادارات محلی و روحانیون طی مراسم خاصی در قم برگزار شد .

شرکت درکنفرانس نام های جغرافیائی

آقای دکتر کاظم ودیعی‌استاد دانشگاه تهران‌و رئیس موسسه آموزش و تحقیقات تعاونی به منظور شرکت‌در کنفرانس‌ویژه کارشناسان نامهای جغرافیائی عازم نیویورک شد .

کنفرانس وبا

روز یکشنبه آینده کنفرانس منطقه‌ای وبابا شرکت اعضای سازمان بهداشت عضو منطقه مدیترانه شرقی‌با حضوروزیر بهداری در تهران گشایش می یابد.

فردا انجمن معلولین افتتاح میشود

ساعت ٥ بعداز ظهر فردا «انجمن دوستداران معلولین» در حضور والاگهر مهباز پهلوی و آقای هویدا نخست وزیر افتتاح میشود .

بهمین جهت مراسمی در محل مرکزسپاه‌دانش‌دختران برپا خواهد شدو از طرف مدیر عامل انجمن از عده‌ای از وزراء ونمایندگان‌مجلسین و مقامات مختلفی دعوت شد که دراین مراسم شرکت کنند .

وزیر اصلاحات ارضی بپاکستان رفت

بامداد امروز آقای ولیان وزیر اصلاحات ارضی وتعاون روستائی برای عرض گزارش های مربوط به برنامه های اصلاحات درالتزام رکاب شاهنشاه آریامهربه پاکستان عزیمت نمود و بعداز ظهر امروز بتهران مراجعت‌خواهد کرد .

افتتاح درمانگاه جدید

درمانگاه جدیدسازمان‌بیمه های اجتماعی که دارای سه واحد پزشکی می‌باشد دیروز بوسیله آقای کورس‌آموزگار رئیس هیئت مدیره و مدیر-عامل بیمه های اجتماعی‌افتتاح گردید .

با گشایش این درمانگاه که در شمال شرقی تهران واقع است بیمه شدگان منطقه مزبور میتوانند از امکانات‌درمانی‌بهتری‌بهره‌مند شوند .

قرارداد فروش مواد نفتی به افغانستان

سخنگوی‌شرکت ملی‌نفت ایران اعلام داشت بعد از ظهر دیروز قراردادی جهت صدور مواد نفتی ایران به افغانستان و همچنین همکاری های فنی بین دو کشوربسته شد .

این قراردادرا آقایان‌لعل محمدخان‌رئیس کل‌انحصارات مواد نفتی کشور افغانستان واحمد فرهی‌رئیس کل‌قسمت پخش شرکت ملی نفت‌ایران امضاء کردند .

توقف اتومبیلها درخیابان شهناز ممنوع شد

شهربانی استان مرکز طی اطلاعیه‌ای توقف وسائط نقلیه رادر خیابانهای دردست‌حفاری ممنوع اعلام کرد

خیابانهائیکه تاپایان‌عملیات حفاری توقف درآنان ممنوع شده‌است‌عبارتند از تابنده ، شهناز ،میدان ژاله و شهباز، نامیدان خراسان

بازدید اعضای کانون بازنشستگان

بامداددیروز عده‌ای‌از اعضاء کانون‌بازنشستگان کشوری‌از نمایشگاه ٦٠سال صنعت‌نفت ایران بازدید نموده و سپس بالایشگاه تهران را مورد بازدید قرار دادند .

مسلمانان برای سلامت حضرت آیت‌الله حکیم دعا میکنند

محافل روحانی تهران امروز اعلام داشتند که در سراسر شهر برای سلامت حضرت‌آیت‌الله‌حکیم مرجع تقلیدشیعیان جهان مراسم دعاونیایش برپا شده است این محافل اظهار داشتند که همه روزه مراسم دعادر مساجد تهران‌برگزار می‌گردد

امروزازطرف حضرت‌آیت‌اله‌العظمی آقای خونساری در مسجد حاج سید عزیزالله مجلس دعا برای سلامت حضرت آیت‌الله العظمی آقای سید محسن حکیم‌ترتیب‌یافت .آقای‌باهری معاون امور اجتماعی وزارت دربار شاهنشاهی و گروهی ازطبقات مختلف روحانیون اصناف ،وسایر طبقات در این مجلس دعا شرکت داشتند .

از مسجد باب‌الحوائج نیزامروز اطلاع دادند که بعداز ظهر فردا روز جمعه درمسجد باب‌الحوائج خیابان اقبال مراسم دعا برگزار خواهد شد ودر این مراسم آقای سید شمس‌الدین ابهری دعاخواهد خواند .

درمسجد حاج عزیزالله

ژئوفیزیك کسوف

روزشنبه را مطالعه میکند

هوای تهران کمی نامساعد

ابری توام با باد نسبتا شدید غربی ،هوای استانهای مازندران وخراسان ابری گاهی همراه بارندگی پراکنده ، هوای استانهای سیستان‌و بلوچستان وکرمان نیمه ابری در بعضی ساعات همراه‌باباد نسبتاشدید و گرد و غبار پراکنده هوای شهرستان های مرکزی و فارس کمی تا قسمتی ابری همراه باباد نسبتا شدید در سطح زمین هوای بقیه نقاط ایران کمی ابری پیش‌بینی میشود . ضمنا درجه حرارت امروز تهران نسبت برروز گذشته ۱درجه خنك‌تر میشود

پیش‌بینی میشود هزاران نفر پشت درهای بسته امجدیه بمانند

آخرین دیدار مسابقات فوتبال قهرمانی باشگاههای تهران، که فردا بعد از ظهر بین دو تیم پیکان و تاج در استادیوم امجدیه انجام خواهد گردید بوسیله داورمشهور انگلیسی جك‌تیلور قضاوت خواهد شد ، و کمك داوران او در این مسابقه دو داور سرشناس از ترکیه ویاکستان خواهند بود .

خبرنگار اطلاعات صبح امروز در مصاحبه کوتاه با آقای تیلور داور انگلیسی و «ولی‌ندت‌آرو» داورترکیه انجام داد که در زیر ملاحظه‌خواهید کرد .

آخرین مسابقاتی که طی چندهفته گذشته ، قبل ازسفر به ایران‌قضاوت کردید ، بین چه تیمهائی بوده است؟

جك‌تیلور - در بارسلون بین بارسلون - انترمیلان که (١-٢) به سود انترمیلان پایان یافت . در ریودوژانیرو بین دو تیم ملی فوتبال برزیل - آرژانتین که (١-٢) بسود برزیل پایان یافت .

پس از بازگشت از ایران چه مسابقه‌ای را قضاوت خواهید کرد؟

جك‌تیلور - در دور نیمه نهائی مسابقات فوتبال جام حذفی باشگاه های انگلیس ، مسابقه بین منچستر یونایتد و لیدزرا که در شفیلد انجام خواهد شد قضاوت خواهم کرد .

«تا قبل از سفر به ایران ،درمورد فوتبال ما و قاره آسیا چه چیزهائی میدانستید ؟»

جك‌تیلور - این‌نخستین باری‌است که با فوتبال کشورشما آشنامیشوم. درمورد فوتبال آسیا هم باید بگویم که بطور عجیبی فوتبال در این قاره رو به پیشرفت است .

«برای تیم ملی انگلستان در بازی های جام جهانی آینده چه شانسی‌را پیش بینی میکنید ؟

جك‌تیلور - مطمئنا تصاحب مجدد جام ، ولی باید بگویم رقیب‌خطرناکی چون برزیل نیز در سرراه ما هست .

آقای جك‌تیلور که بوسیله آقای گالستیان نمایندگی شرکت‌هواپیمائی ملی ایران ، ترتیب سفر سریع او به تهران داده شد ، شب گذشته با هواپیمائی ملی ایران به تهران آمده و فردا کشور ما را ترك خواهد گفت.

کلانی

جك تیلر (داور)

مظلومی

وی تنها داور انگلیسی است که‌برای قضاوت درمسابقات‌جام‌جهانی‌مکزیکو نیز انتخاب شده است .

آقای جك‌تیلور ۳۹ دارد و ۲۱سال است که بکار داوری مشغول است . وی تاکنون در ۲۰ کشور داوری‌کرده و دو هفته قبل حین قضاوت مسابقه دو تیم منچستر یونایتد و منچستر سیتی که (٢-٢) پایان یافت ، با اخراج جورج‌بست بازیکن بزرك منچستر یونایتد ، بزرگترین جنجال یکماه اخیر را درفوتبال انگلستان بوجود آورد .

* دروازه‌بان‌پیکان

آخرین خبر - ساعت ۱۲ امروز مهدی‌عسگرخانی دروازه‌بان‌شایسته تیم پیکان درتماسی که باخبرنگار ماگرفت، اظهارکرد علیرغم‌سه‌هفته استراحت‌و مداوا، شانس حضوردر بازی فینال راندارم ولی‌آرزو میکنم نفوذی تیم ما (١-٣) بر تاج پیروز شود واین درشرایطی است که مهاجمین ما قادرباشند از اشتباه مدافعین تاج استفاده کنند .

رضاوطنخواه یك چپ‌تیم پیکان که دراین زمان درگوش چپ‌خالق رویدادهای تازه خواهد بود گفت، تنها نقطه‌ابهام برای‌تیم‌ما غیبت عسگرخانی است‌ولی درسایرپستها، دارای بهترین فرم میباشیم، طول این هفته تیم مادر اردو آمادگی بیشتریافته و فکر میکنم با اختلاف ٢گل برتاج پیروز شویم .

کاظم رحیمی ،نیزآرایش ٤-٢-٤ رابرای تیم‌پیکان سزاوار میدانست، اوگفت‌مافقط برای پیروزی‌بمیدان خواهیم رفت ومن‌اگر در آرایش تیم باشم ۹۰ دقیقه خواهم دوید.

من فکر میکنم‌باآرایش ٤-٢-٤

هادی طاوسی به‌بهترین شکل در دروازه ظاهرشود

بقیه در صفحه ۷و۲۱

اعضای دوتیم پیکان وتاج فردابااین‌صورت درمقابل هم‌قرار میگیرند

دوقلوها باخطر مرگ روبرو هستند

وضع عمومی دوقلوهای‌نهم چسبیده تهرانی ساعت ۹ صبح امروز دوباره مختل‌شد و پزشکان بیمارستان به‌بالین آنها شتافتند و به اقدامات احتیاجی پرداختند .

بامداد امروز نیز آقای دکتر مصطفوی نسب از نوزادان بازدید و نظر داد که نوزاد طرف چپ که قلب در سینه ندارد حالش رضایت بخش نیست و تنفس اوضعیف‌است و تمام بار تنفس و عداخوردن را نوزاد طرف راست که قلب در سینه دارد به دوش می کشد و روی قلب طرف راست فشاراریادی وارد می آید و احتمال رنده‌ماندن نوزادان خیلی ضعیف است .

تنفس مصنوعی

خبرنگار ما گزارش می دهد: صبح امروز نوزاد طرف چپ‌مرتب استفراغ میکرد و آقای دکتر نظام‌الدین و پزشکان بیمارستان بلافاصله بربالین کودکان حاضر شدند و با دادن تنفس مصنوعی‌و معاینات لازم توانستند بهبودی نسبی در آنها بوجود آورند .

دکتر نظام‌الدین گفت:استفراغ نوزادان یك حالت طبیعی است چون معده نوزاد طرف چپ بیش از اندازه شیر گرفته‌نتوانسته بود آنرا جذب کند و دو ساعت بعد که دوباره به او شیر داده شده آنرا برگردانده است .

دستگاهی که این‌نوزادان در آن گذاشته شده‌اند تنظیم‌حرارت و رطوبت لازم ووزن‌بچه هارامرتب کنترل می‌کند و اکسیژن لازم را به آنها می رساند و انهاراازنانیر محیط خارج حفاظت می کند . مخصوصا برای نوزاد طرف چپ که دارای تنفس تندو سریع‌است بسیار مفید می باشد

نوزادی که قلب در سینه ندارد رشد تمام اعضای بدنش ازدیگری کوچکتر و درنتیجه ضعیف تراست ونقریبا نوزاد دارای قلب‌رل مادر را برای او بازی می کند. از نظر تغذیه و تنفس نیز نوزادان دراین دستگاه راحت هستند .

وی افزود : نوزادی که قلب‌در سینه دارد وظائف فیزیولوژی مرتب دارد و شیر می خورد ، استفراغ نمی کند ، تنفس قوی‌تر و تندتر دارد ،نوزاد دیگر وظائفش کندتر و ناقص‌تر است . شیرنمی خورد ووقتی بوسیله لوله شیر در شکمش داخل‌میشود مقداری‌از آنرا پس می‌زند و تقریبا سربار نوزاد دیگر است .

پزشکان بیمارستان سعی دارند وظائف فیزیولوژی اوراحتی‌المقدور تحریك نمایند و باین ترتیب اورا هم دراین زندگی مشترك شریك نمایند واگرقرار باشد که‌نوزادان بمیرند نوزادی که قلب نداردباعث این امر خواهد شد .

وی افزود :اگر نوزاد سوم‌نبود دوقلوها مرده بدنیا می آمدند . تاکنون نوزادان بهم چسبیده‌مرده یابوسیله سزارین به‌دنیا آمده‌اند. مادر این سه قلوها قوی است و استخوان بندی درشت دارد و این امر باعث شد که نوزادان سالم‌به دنیا بیایند .

وی سپس گفت : هرچه تعداد نوزادان در شکم مادر بیشترباشد وزنشان کمتر خواهد بود .

آقای دکتر مصطفوی نسب پس‌از گفته های رئیس بیمارستان‌اضافه کرد : بااین وضع بهیچوجه نمی توان آنهارا از یکدیگر جدا کرد و درباره آینده آنها نیز نمی‌توان نظرداد و پیش بینی کرد، دوقلو بودن اینها در دنیا بی نظیر است واز همه مهمتر که آنها بدون‌عمل سزارین به دنیا آمده‌اند وتاسرحد امکان آنها را زنده نگاهداشت.

تصمیم در باره تیم راه‌آهن

در جلسه‌ای که با حضور هیئت رئیسه فدراسیون فوتبال ایران ، اعضاء کمیته فنی و سه نفرداوران مسابقه تاج‌وراه‌آهن آقای صدری، الهی‌واخباری وآقای علی‌مدد مدیر باشگاه راه‌آهن و همچنین آقای امیرابوطالب مربی این تیم تشکیل شد، چگونگی جریان مسابقه که منجر به‌اهانت بازیکنان راه‌آهن به داور مسابقه گردید، آقایان‌علی‌مدد وامیرابوطالب از عمل بازیکنان‌تیم راه‌آهن اظهار تاسف خودرا اعلام داشتند و اقدام آنهم را مغایر با روح ورزشکاری دانستند . بنا بر این مخفف‌ترین تنبیهات بشرح زیر برای تیم مزبور درنظر گرفته‌شد.

آقای کرم نیرلوکاپیتان تیم راه آهن برابر تبصره یك از ماده ٤٤ آئین‌نامه مسابقات ورزشی ،به‌مدت دوسال تا خاتمه اسفند ماه سال ۱۳۵۰ ازشرکت‌در کلیه مسابقات فوتبال رسمی و غیررسمی ،داخلی و خارجی محروم شد .ضمنا تیم‌راه آهن ازیك جلسه بازی محرومیت دید .

بنابراین باتوجه به تصمیم فوق، بازی راه‌آهن وبرق انجام نخواهد شدو تیم برق (٠-٣)دراین مسابقه پیروز خواهد بود .

۷۰۰ کارگر زنده بگور انگلیسی نجات یافتند

کانتربوری - انگلستان - یونایتدپرس هفتصد تن از کارگران معدن که بعلت برف و کولاك‌شدید دراعماق سه معدن زنده بگور شده بودند امروز نجات یافتند .

این گروه عظیم کارگران درعمق سه هزار پائی زمین مشغول کار بودند که ناگهان براثر ریزش برف سنگین ووزش بادهای شدید الکتریسته معدن قطع شد وبراثر ازکارافتادن آسانسور هامعدنچیان دراعماق زمین بتله افتادند و زنده بگور شدند .

بدین ترتیب انبوه کارگران از ساعت ۸ونیم بامداد یرور تابامداد امروزدراعماق معدن زندانی بودندتا اینکه پس‌از برقراری مجدد نیروی برق،امدادگران‌توانستند آنهارانجات دهند .

پمپیدو رئیس جمهوری فرانسه که درسفر امریکای خودبانظاهرات شدیدو خشن یهودیان آن کشور روبرو شد اکنون پس‌از بازگشت به‌فرانسه باید با تظاهرات خونین جوانان کشور خود مقابله نماید.

دیروز و امروز بین گروهی از جوانان و افراد پلیس زد وخورد های شدید وخونین روی داد که طی آنها عده‌ای ازدو طرف‌مجروح شدند . دراین عکس یك پلیس ضد شورش فرانسه دیده میشودکه تفنگ خودرا مانند چماق‌علیه‌تظاهر کنندگان بکار می‌برد.

عکس رادیوتی اطلاعات

سحرگاه امروز در میدان تیر لشکر ۹۲ زرهی اهواز

یکی از شرورترین سارقین خوزستانی تیرباران شد

ساعت ٥ بامداد امروز یکی از سارقین‌پیشینه‌دارو جنایتکارمعروف اهوازی که بیش از یك‌سوم از عمر ۳۸ ساله خود را به سرقت و جنایت در اهواز و حومه این شهر گذرانده بود به سزای اعمال خود رسید و درمیدان تیر لشگر ۹۲ زرهی اهواز تیرباران شد.

این شخص که «نعیم کعبی» نام داشت درشهریور ماه سال ٤٥ بهمدستی دو نفر باسامی سلمان و حمدان شخصی بنام «هوویحنم» را درحوالی شهر اهواز بقتل رساند و سپس متواری شد .

وی در اردیبهشت ماه سال ٤٦ نیز باردیگر دستهای خود را به خون مردی بنام «غانم‌زبیدی» آلوده ساخت و فرزند خردسالی را نیز شدیدا مجروح کرد . «نعیم» ، آنگاه بیش از ۳۱ راس گاومیش را بسرقت‌بردو مجددا مخفی گردید

شاهنشاه به‌پاکستان عزیمت‌فرمودند

سفر رسمی شاهنشاه آریامهر به پاکستان از امروز آغاز گردید .

در فرودگاه مهرآباد مراسم بدرقه از طرف رئیس جمهوری و مقامات عالیرتبه کشوری ولشکری -پاکستان بعمل خواهد آمد . سپس شاهنشاه به کاخ پذیرایی عزیمت میفرمایند و در ساعت هفت بعد از ظهر امروزبا حضرت رئیس جمهوری ملاقات خواهند داشت و امشب ضیافت شام رسمی از طرف حضرت رئیس‌جمهوری پاکستان به افتخار شاهنشاه آریامهر داده میشود .

فردا شاهنشاه‌با هواپیمای‌مخصوص عازم داکا‌مرکزپاکستان شرقی‌خواهند شد و مورد استقبال رسمی قرار خواهند گرفت . فردا شب ضیافت رسمی شام از طرف شاهنشاه‌آریامهر به افتخار حضرت رئیس جمهوری پاکستان داده خواهد شد .

روز شنبه ۱٦ اسفند شاهنشاه با هواپیمای مخصوص از داکا به لاهور در پاکستان غربی عزیمت میفرمایند و در آنجا مورد استقبال رسمی قرار خواهند گرفت و در کاخ استانداری، پاکستان غربی اقامت خواهند فرمود.

عصر آن روز شاهنشاه در مجلس ضیافت اهالی لاهور در باغ معروف شالیمار حضور خواهند یافت وشب آن روز شام رسمی‌به افتخارشاهنشاه بوسیله استاندار پاکستان غربی داده خواهد شد .

روز یکشنبه ۱۷ اسفند شاهنشاه از نمایش سوارکاری در لاهور دیدن میفرمایند و شب آن روز درضیافت شام باشگاه افسران لاهور شرکت خواهند فرمود .

روز دوشنبه ۱۸ اسفند شاهنشاه‌با هواپیمای اختصاصی شاهنشاه و همراهان ساعت و پنجاه دقیقه‌بعد از ظهر امروز به وقت محلی و نیم بعد از ظهر بوقت تهران" وارد فرودگاه «چاك‌لالا» در راولپندی می شود .

استقبال از شاهنشاه

در فرودگاه مراسم استقبال‌رسمی از طرف رئیس جمهوری و مقامات عالیرتبه کشوری ولشکری -پاکستان بعمل خواهد آمد . سپس شاهنشاه به کاخ پذیرایی عزیمت میفرمایند و در ساعت هفت بعد از ظهر امروزبا حضرت رئیس جمهوری ملاقات خواهند داشت و امشب ضیافت شام رسمی از طرف حضرت رئیس‌جمهوری پاکستان به افتخار شاهنشاه آریامهر داده میشود .

قبل از انجام تشریفات رسمی‌آقای مجید رهنما وزیر علوم و آموزش عالی آقایان دکتر حمید زاهدی‌معاون پارلمانی وزارت علوم و دکتر مرتضی میرشمسی رئیس هنرسرایعالی را به حضور شاهنشاه معرفی کرد .

گارد احترام مراسم احترامات‌نظامی به جای آورد و سپس شاهنشاه از مقابل صف بدرقه کنندگان عبور فرمودند و آنان را مورد مرحمت قرار دادند .

در پای پلکان هواپیما امام جمعه تهران دعای سفر خواند و سپس شاهنشاه به داخل‌هواپیما تشریف‌فرما شدند ، والاحضرت شاهپور غلامرضا و والاحضرت شاهپور محمود رضا و آقای علم وزیر دربار شاهنشاهی تا داخل هواپیما شاهنشاه آریامهر را بدرقه کردند .

هواپیمای اختصاصی شاهنشاه‌مقارن ساعت یازده صبح امروز از بانـد فرودگاه مهرآباد برواز کرد، هشت فروند جت نیروی شاهنشاهی ایران هواپیمای شاهنشاه را تا مرزاسکورت کردند .

ایران و پرزیدنت یحیی خان‌رئیس جمهور پاکستان طی‌دیدار پنج‌روزه شاهنشاه ایران از اینکشورمسائل مربوط به همکاریهای وسیع‌نظامی و دریائی بین دو کشور را مورد تبادل نظر قرار خواهند داد.

از طرفی گفته میشود که کشور های همسایه منتظر خروج نیروهای انگلیس ازاقیانوس‌هندوشبه‌جزیره عربستان هستند .

روز جمعه قرار است شاهنشاه ایران به همراه برزیدنت یحیی خان راولپندی را برای دیدار از شهر های داکا ، کراچی ترك گویند .

اختلاف ایران و عراق

راولپندی -رویتر-سفرشاهنشاه ایران به‌پاکستان هنگامی صورت میگیرد که مناسبات ایران و عراق به‌تیرگی گرائیده است .

احتمال داده میشود که‌شاهنشاه ایران درباره تحولات اخیر اوضاع ایران و کشور همسایه‌اش عراق با یحیی‌خان گفتگو هائی انجام دهند اختلافات ایران و عراق برسر مسئله کشتیرانی درشط‌العرب پدید آمد و پاکستان از نظر ایران که خط اوسط شط باید مرز دو کشورایران وعراق ساخته شود پشتیبانی کرد ، ایران نیز در کشمکش هند و پاکستان برسر مسئله کشتیرانی از پاکستان جانبداری نمود .

هردو کشور ایران و پاکستان برسر مسائل‌خاورمیانه اشتراك‌نظر دارند واز قطعنامه نوامبر ۱۹٦۷ سازمان ملل که خواستار خروج اسرائیل از مناطق اشغالی اعراب است پشتیبانی میکنند .

طرح تمدید مهلت عوارض نوسازی

بقیه‌ازصفحه‌اول

همواره دراجرای اوامر شاهنشاه برای‌انجام خدمات‌سیاسی واجتماعی تامین رفاه و آسایش عمومی آمادگی دارند.

تمدید مهلت

دراین موقع آقای یزدان پناه قائم مقام لیدر فراکسیون پارلمانی حزب ایران نوین طرح مربوط‌به تمدید مهلت پرداخت عوارض نوسازی سال ٤٨ تا پایان تیر ماه را طی ماده واحده‌ای باقید فوریت تقدیم کرد. آقای‌رامبد لیدرفراکسیون حزب‌مردم گفت : باید در کلیه موارد لایحه نوسازی که در آن عوارض به‌صورت‌بی‌حساب درآمده است تجدید نظر شود.

پس از مذاکرات آقای رامبد، فوریت طرح پیشنهادی فراکسیون ایران نوین تصویب شد و برای بررسی به کمیسیون های مربوطه ارجاع گردید.

طرح تمدید مهلت مقرر در ماده ۱۰ قانون نوسازی و عمران شهری مصوب ۷ر۹ر۱۳٤۷

ماده واحده: مدت‌پرداخت‌عوارض سال ۱۳٤۸ موضوع قانون نوسازی وعمران شهری مصوب ۷ر۹ر٤۷ تا آخر تیر ماه سال ۱۳٤۹ تمدید و مودیانی که تا آخر تیر ماه‌سال٤۹ عوارض متعلق به هر ملك را بپردازند از مرابای تبصره یك‌ماده ۱۰ قانون مزبور برخوردار بوده و بعلاوه‌برای این مدت مشمول‌جرائم مقرردرماده١٤قانون نخواهند شد .

لوایح در دستور

در دستور جلسه شور لایحه‌بود که ابتدا شور او لایحه واگذاری اراضی چهاردانگه‌فارس‌جهت‌اسکان عشایر فارس مطرح گردید در اطراف‌این لایحه آقایان کیان - روحانی ،خواجه‌نوری ، آموزگار و یزدان‌پناه صحبت کردند . این لایحه پس‌از تصویب شور اول‌برای بررسی شوردوم باپیشنهادات‌رسیده به کمیسیون فرستاده شد . بعد لایحه انتقال باقی مانده اراضی چیتگر بسازمان سنگر برای شور اول مطرح شد . این لایحه نیزپس از مذاکراتی با پیشنهادات رسیده برای بررسی شور دوم به کمیسیون فرستاده شد

درجلسه امروز مجلس شورای ملی همچنین لایحه تمدید مهلت مقرر در ماده ۱٤۹ لایحه قانونی استخدام کشوری تصویب شد وبه سنا رفت‌ولوایح‌هیئت‌امنای‌موسسات عالی‌وعلمی دولتی اصلاح ماده ۷ قانون تاسیس مرکز آمار ایران و استخدام متخصصین فنی خارجی مطرح‌گردید و مورد بررسی قرار گرفت‌و تصویب شد .

آئین‌نامه جدید

بقیه‌ازصفحه‌اول

مواد الحاقی به آئین‌نامه امتحانات داخلی دبیرستان ها

اصلاحی ماده۱۲- دانش‌آموزان قبولی‌خردادیا شهریورماه‌درصورتی که نمره حدنصاب برای رشته تحصیلی مورد نظر خود بدست نیاورده باشند باید دروسی را که برای انتخاب رشته لازم است ودر خرداد ماه کمتر از ۱۲ گرفته‌است در هفته آخر شهریور ماه همان سال و همان دبیرستان امتحان دهند . اگردراین امتحانات‌بارعایت ماده ۱۲ توفیق حاصل کنند در رشته مربوط‌ادامه تحصیل خواهند داد و درصورتی که توفیق حاصل نکنند شورای دبیران دروس اختصاصی آن رشته باتوجه بسابقه تحصیلی هریك از آنان تکلیف دانش‌آموزان را ازنظر ادامه‌تحصیل در یکی از رشته ها و یا تجدید کلاس سوم تعیین خواهد کرد .

ماده الحاقی

ماده ۱- امتحانات آموزشگاه های شبانه دولتی مشمول مقررات این آئین‌نامه خواهد بود .

این ماده در خرداد ۴۹ مجددا در شوری مطرح می شود .

عضو جدید هیئت‌مدیره «هما»

هیئت مدیره جدید شرکت هواپیمائی ملی‌ایران که خبرانتخاب آن به‌آگاهی خوانندگان رسید، کار خود را برای مدت چهارسال آغاز کرد .

ریاست هیئت‌مدیره، هامهجنان باتیمسار ارتشبد خاتمی خواهدبود. تنها عضوجدید هیئت‌مدیره‌شرکت هواپیمائی ملی،آقای‌دکترعلامحسین جهانشاهی است آقای دکتر جهانشاهی از چندسال پیش بعنوان بازرس مخصوص والاحضرت شاهدخت اشرف پهلوی درسازمان هاوتشکیلاتی گذیر نظروالاحضرت فعالیت دارند، انجام وظیفه میکنند. آقای دکتر جهانشاهی در کابینه آقای علم عهده‌دار پست وزارت اقتصاد بود .

پاکستان بزرگترین کشور اسلامی جهان

میزبان شاهنشاه آریامهر

بمناسبت تشریف‌فرمائی شاهنشاه آریامهر به کشور دوست وبرادر پاکستان ، مطلب امروز را به گزارشی درباره این کشور همسایه ومسلمان اختصاص داده‌ایم :

سوابق دوستی و مودت دو ملت ایران و پاکستان درهمه ادوارتاریخ بشکل بارزی تجلی کرده است و همواره یك پیوند بسیار کهن قلبی ومعنوی دوملت‌ایران‌و پاکستان‌را بیکدیگر مربوط کرده است وحاصل آن فرهنك مشترك ، علایق ادبی ومعنوی مشترك وارتباط دائمی دو ملت در طول قرنهای متمادی بوده است .

ایران و پاکستان که از لحاظ جغرافیائی در کنار یکدیگر قرار گرفته‌اند و با علایق و رشته های معنوی و همکیشی و تاریخی و فرهنگی ، با همدیگر بستگی داشته‌اند ازهمان آغاز روابط بسیار حسنه و مودت آمیز و نزدیکی با یکدیگر برقرار نموده‌اند .

موقعیکه پاکستان بعنوان‌یك کشور مستقل پیدایش‌یافت ایران‌نخستین کشوری بود که آن را برسمیت شناخت و شاهنشاه اولین رئیس‌یك مملکت خارجی بودند که در سال ۱۹۵۰ باین کشور نوبنیاد مسافرت فرمودند .

شاهنشاه آریامهرپس ازنخستین مسافرت به‌پاکستان درسال ۱۹۵۰ چندین سفر دیگر به این کشور فرمودند وروسای جمهوری‌پاکستان نیز هر یك متقابلا چندین مرتبه به ایران سفر کردند و میهمان شاهنشاه بودند . این مسافرت ها روابط و علائق موجود میان دو کشوررا، استحکام بیشتری‌بخشیده است .

از نظر وجوه مشترك فراوانی که میان ایران وپاکستان وجود دارد روابط دوکشور را میتوان بدرستی بعنوان الگو و مدل دوستی میان ملل یاد کرد . ایران و پاکستان بوسیله علائق فراوانی که قرن‌ها سابقه دارد و هسته اصلی این علائق را دین وآئین وزبان فارسی تشکیل میدهد بایکدیگر همبستگی ناگسستنی دارند .

در سال ۱۹۴۰ میلادی، هنگامی که قرار شد دست استعمار ازشبه قاره هندوستان کوتاه شود، نمایندگان مسلمانان این سرزمین در پرتو راهنمائی های رهبر بزرك خود ، قائد اعظم محمد علی جناح در شهر تاریخی لاهور جمع شدند و مصلحت خودرا در این دانستند که حیات سیاسی خودرا درکشوری نو ، برهبری‌قائد اعظم آغاز کنند و آن ها در همان تاریخ نام «پاکستان» رابرای کشور خود انتخاب کردند وبه مبارزات‌سیاسی خویش ادامه دادند ، تا آنکه در ۱۴ اوت سال ۱۹۴۷ استقلال سیاسی پاکستان اعلام شدوپاکستان بعنوان پرجمعیت ترین کشور اسلامی حیات سیاسی مستقل خود را تحت نام « جمهوری اسلامی پاکستان » آغاز کرد .

پاکستان از دو قسمت شرقی و غربی تشکیل شده است و این‌دو قسمت از هم ۱۱۰۰مایل فاصله دارد و بین این دو قسمت خاك‌هند قرار گرفته است .

وسعت پاکستان ۳۶۵ هزار و ۵۲۹ مایل مربع و جمعیت آن۱۲۵ میلیون‌نفر است .

*** پاکستان غربی**

پاکستان غربی با ۳۱۰ هزارو ۴۰۳ مایل‌مربع‌ازطرف شمال محدود است به دامنه های هیمالیاوسلسله جبال هندوکش که سلسله جبال باریکی آنرا از روسیه جدا می‌سازد و ازطرف پامیر تا دریای عمان امتداد دارد .

پاکستان غربی از طرف غرب‌با کشور ایران و افغانستان و از طرف شرق‌و جنوب با کشور هند هم‌مرز است .

پاکستان غربی کوهستانی و ناهموار است .آب‌و هوای‌پاکستان غربی متغیر است در روز های تابستان درجه گرما ممکن است‌تا ۱۲۰ درجه فارنهایت بالا برود ودر شبهای زمستان تا حدود یخبندان پائین آید.

در امتداد سواحل دریادرتابستان هوانسبتا گرم‌و در زمستان معتدل است بهار و پائیز در پاکستان‌غربی کوتاه و زود گذر است .بارندگی در اواخر تابستان صورت میگیرد و زمستانش خشك‌است.

*** پاکستان شرقی**

پاکستان شرقی ۵۵ هزارو۱۳۶ مایل مربع وسعت دارد وبین‌ایالات بنگال‌غربی‌وآسام،هندو کشور برمه واقع است . خلیج بنگال‌درجنوب پاکستان شرقی قرار گرفته است.

پاکستان شرقی سرزمین‌حاصل‌خیزی است که میزان بارندگی‌در

در آبانماه امسال حضرت ژنرال محمد یحیی‌خان رئیس‌جمهوری پاکستان برای یك دیدار رسمی از ایران وارد تهران شدند و درفرودگاه مهرآباد مورد استقبال صمیمانه شاهنشاه آریامهر قرارگرفتند .

آنجا زیاد و اختلاف هوا بسیارکم است

چیتاگونك و چالنا دوبندر مهم ومجهز پاکستان شرقی هستند .

پاکستان شرقی سرزمینی است است . در تابستان هوا گرم‌ومرطوب و در زمستان معتدل است .

در پاکستان شرقی جنگل های انبوه که همیشه سبز ویا قسمتی‌از آنهاسبز هستندوجوددارد‌رویهمرفته پاکستان شرقی‌منطقه گرمسیریست آباد با محصولات و اوان که هر سال ۵۸۱ میلیون روپیه کنف‌صادر می‌کند.

پاکستان غربی روی‌رودسند و شاخه‌های آن واقعشده است و پاکستان شرقی در حوزه رودهای پرآب میگنا ، برهمپترا و گنگاقرار گرفته است. تراکم جمعیت در پاکستان شرقی ۵ برابر پاکستان غربی است. در پاکستان غربی در هرمایل مربع بطور متوسط ۲۰۰ نفر زندگی می‌کنند.

پاکستان دارای بیش از یکصد هزار دهکده است.

*** مذهب**

مذهب رسمی کشور پاکستان «اسلام» و بیش از ۹۰ در صدمردم این مملکت را مسلمانان تشکیل می‌دهند. در پاکستان‌هندو ،مسیحی زرتشتی و بودائی هم وجود دارد که با مسلمانان‌دارای حقوق‌مساوی هستند.

زبان مردم پاکستان شرقی «بنگالی» و زبان مردم پاکستان غربی «اردو» است زبان انگلیسی رواج دارد و زبان فارسی بعد ازآن قرار گرفته است.

لباس عادی پاکستان غربی‌پیراهن بلند و شلوار گشاد ودر پاکستان شرقی «شیروانی» می‌پوشند که عبارتست از نوعی کت‌بلند تکمه‌دار بدون یقه .

گزارشی درباره پاکستان

در پاکستان غربی غذای مردم نان و پلو باگوشت است لبنیات زیاد مصرف می‌کنند. گوشت رابا فلفل زیاد سرخ می‌کنند و بانان چپاتی (نان بدون خمیر) صرف می‌کنند .غذای‌مردم پاکستان‌شرقی کته (برنج آب پز) و ماهی‌است.

*** آموزش وپرورش**

به آموزش‌و پرورش درپاکستان توجه خاص می‌شود این کشور دارای ۱۲ دانشگاه و بیش از۲۰۰ دانشکده است که دو دانشگاه بطور کامل به‌مهندسی‌و دودانشگاه به کشاورزی اختصاص دارد .

خانمهای پاکستانی که دارای‌آزادی کامل و حق‌رای‌هستند ماننده‌مردان از امر آموزش و پرورش‌برخوردار می‌شوند.

رویهم در پاکستان ۷۵ هزار موسسه فرهنگی وجود دارد که‌در آنها در سال ۱۹۶۷ (۳ سال قبل) ۸ میلیون و هشتصد هزار نوآموز، دانش آموز و دانشجو تحصیل می‌کردند.

در این سال ۲۳۹ هزار نفر در دانشکده‌های علمی و ادبی ، ۲۱ هزار نفر در دانشکده‌های فنی ، ۱۸هزار نفر در دانشسراهایعالی (دانشگاههای تربیت معلم) درس می‌خواندندتعلیمات‌ابتدائی (۵ساله) در سراسر پاکستان مجانی است . تعلیمات متوسطه نیز شامل ۳ قسمت : سیکل اول و سیکل‌دوم و«تهیه دانشگاه» است. درپاکستان مدرسه سیار روستائی هم وجود دارد .

*** نقاط دیدنی**

پاکستان جاهای دیدنی متعدد دارد ،ولی آثار تاریخی لاهور ، ملتان وتته دیدنی‌تر است.

*** پایتخت**

کشور پاکستان بصورت فعلی‌خود از کشور های جدیدالتاسیس جهان است ، ولی منطقه‌ای که امروزه پاکستان غربی خوانده می‌شود ، دارای تمدنی‌درخشان‌و ۴هزارساله است .

مرکزپاکستان‌غربی ،شهرتاریخی لاهور ومرکز پاکستان شرقی شهر «داکا» است . پایتخت پاکستان اسلام آباد است که ساختمان آن در دست تکمیل است و در ۱۶ کیلو متری راولپندی واقع شده است. اسلام‌آباد در حوزه رودسند قرار گرفته است. اسلام‌آباد جدیدترین پایتخت آسیائی است . هدف ملت پاکستان از ساختن این شهر این بود که نمایشگر آرمانهای این ملت باشد . اولین پایتخت موقت پاکستان کراچی ۳ میلیون نفری بود که هنوز بزرگترین شهر پاکستان بشمار می‌رود .

*** منابع**

نفت خام ، ذغال ، منگنز ، بهره برداری از آنها با اجرای کرومیت و گاز طبیعی از جمله منابع طبیعی پاکستان است که بهره برداری از آنها با اجرای طرحهای مهمی در این زمینه آغاز شده است .

منابع زیرزمینی نمك و گچ و ذغال سنك و گوگرد و کرومیت و سنك سرمه که در مناطق مختلف بدست آمده است و بهره‌برداری میشود نقش مهمی در اقتصاد کشور پاکستان دارد .

بیش‌از ۸۵ درصد مردم پاکستان بکار کشاورزی و صنایع وابسته به آن اشتغال دارند .

محصولات مهم کشاورزی پاکستان عبارتند از : برنج ، گندم ، جو سیاه ، ذرت ، باقلا ، کنف ، پنبه، نیشکر ، چای و تنباکو که قسمت عمده آنهابه خارج صادر می‌شود پاکستان یکی از کشور های مهم تولید کننده برنج است . غذای ۵۶ در صد سکنه آن بخصوص در پاکستان شرقی برنج میباشد وباین ترتیب‌تولید برنج ازسایرمحصولات بیشتر است سطح زیرکشت‌برنج در کشور پاکستان حدود۱۲ میلیون هکتار است .

محصول کنف کشور پاکستان نیز بالغ بر ۷۵۰ هزار تن میگردد که بیشتر آن به خارج صادرمی‌شود .

*** صنایع پاکستان**

در سال ۱۹۴۷ که پاکستان استقلال یافت صنایع بزرگی در کشور وجود نداشت . در سال ۱۹۵۴دولت پاکستان شرکت‌توسعه صنایع را تاسیس کرد تا در امر سرمایه‌گذاری در صنایع وهدایت صاحبان کارخانجات اقدامات لازم را بعمل آورد این شرکت تاکنون چندین طرح بموقع اجرا گذارده و سپس آنها را در اختیار سهام‌داران گذارده است . صنایعی که توسعه آنان بدست این شرکت واگذار شده است عبارتند از : صنایع کنف و کاغذ سازی و مواد شیمیائی و کشتی سازی و ماشین‌آلات سنگین ، کود شیمیائی ، سیمان شکر و منسوجات دارو و رنك سازی ، گاز و تولید برق دو کارخانه کاغذ سازی تا کنون ساخته شده است که هر دو در پاکستان شرقی قرار دارد که روزانه ۱۹۰ تن کاغذ تولید می‌کنند . کارخانه فندتال با ظرفیت ۲۴ هزار تن در سال و کارخانه قند چادرسره در رنگپور با ظرفیت ۴۴ هزار تن در سال ، کارخانه های سیمان حیدر آباد و داودخیل جمعابظرفیت ۴۰ هزار تن ، کارخانه آهن ورق در چیتاگنك ، کارخانه فولاد سازی با ظرفیت ۳۵۰هزارتن و کارخانه کشتی سازی در بندر کراچی ازجمله کارخانه های‌جدید پاکستان هستند .

*** بازرگانی**

صادرات عمده پاکستان عبارتنداز: کنف و پنبه و چای ولی‌در سالهای اخیر مقداری کاغذ و دارو هم به صادرات افزوده شده است . در مقابل پاکستان در درجه اول‌سنك های فلزی و فلزات و موادشیمیائی و مواد اولیه داروجات‌وسائط نقلیه و روغن های معدنی ماشین آلات وسائل برقی و ادوات دیگر وارد میکند .

پمپ صنعتی
برای مواد غلیظ وغلیائی
نهروپ تلفن۳۱۲۴۸۳

ژنتروکو آ . ك . مقیم زوك در سوئیس

صاحب اختراع راجع به «اصلاحات مربوط به مواد ترکیبی‌جهت‌روکش لاستیك روئی وسائط نقلیه‌وطریقه تهیه‌آن، که درایران تحت شماره ۳۲۶۶ به ثبت رسیده ست اجازه بهره‌برداری از اختراع مربور رابه اشخاص ذینفع عرضه مینماید.برای کسب اطلاع بیشتر بدفتر حقوقی ز. آقابابیان و همکاران خیابان شاه کوچه نوبهار شماره ۱۸ مراجعه شود.

برای شرکت‌دراین‌قرعه‌کشی بزرك بانك عمران فقط تاپایان اسفند فرصت دارید .

جناب آقای دکتر آموزگار وزیر محترم و محبوب وزارت دارائی

دراین‌موقع که بنابامر مقام‌عالی نسبت‌برفع تبعیض‌مزایای‌سرممیزین ممیزین‌مستقل. ممیزین حسابها مراکز استان ، شهرستان ها بماخذ دریافتی همکاران ادارات مرکزی توجه مخصوص‌میذول و دستور پرداخت آنرااز اول اسفند۴۸ ابلاغ‌فرموده‌اند نهایت سپاسگزار و از درگاه حضرت احدیت موفقیت بیشتری رابرای آنجناب در راه پیشبرد منویات شخص اول مملکت شاهنشاه آریامهر و اعتلای میهن عزیز آرزومندیم .

کارکنان سر ممیزی حسابهای اصفهان ـ نویدی، فریشی، منتظری، آذرفر، دانیالی.
آ ـ ۷۹۰۳۴

اطلاعیه مهم

SANDOZ

اپتالیدون‌ساندوزمسکن کلیه‌دردها

که مدتی نایاب بود اکنون بمقدار کافی موجود است

ساندوزایران

محل فروش کلی : شرکت سهامی خوراك ـ تهران خیابان کوشك و مراکز پخش آن در شهرستانها

مونت کارلو

آپادانا سلطان بی‌رقیب تور

این‌بار باهمکاری Lufthansa شما را ببازدید از زیباترین شهرهای اروپا میبرد و مراسم هفت‌سین شب عید نوروز را درلندن برپا مینماید . در معیت راهنمایان آپادانا ازشهرهای: هامبورك ـ لندن ـ پاریس ـ ژنو ـ بارسلون ـ نیس ـ مونت کارلو ـ رم ـ استامبول نیز دیدن میفرمائید.

تاریخ حرکت،ساعت ۶/۳۰ دقیقه روز یکشنبه ۲۶ اسفندماه

با پرواز ۶۰۱ لوفت هانزا پرواز مینمائید

۲۴ روزگردش و سیاحت وبازدید از بستگان‌درکشورهای مختلف‌میپردازید
در هتل‌های درجه ۱ اقامت مینمائید
با صبحانه ویك وعده غذای کامل‌ازشما پذیرائی میشود
درشهرها بااتوکار لوکس بگردش میپردازید
ازآثار تاریخی و موزه‌ها بازدیدمینمائید
وبرای ۲۴ روز مسافرت رویائی فقط ۵۱۵۰ تومان نقد یااقساط میپردازند

آپادانا بلیط هواپیما بکلیه نقاط جهان را باقساط ۱۲ الی۲۴ ماه بدون پیش‌قسط‌دراختیار شما میگذارد.

آپادانا ـ جاده قدیم شمیران ـ چهارراه‌حقوقی ـ اول‌ایرج ساختمان آپادانا ـ تلفن رزرو ۷۵۶۲۰۳ ـ ۷۵۷۹۸۹ ویا بشرکت توریستی ام ـ بی‌آ ـ در مازندران (رامسر) مراجعه فرمائید .

زیر ذره‌بین نیوزویک

روابط نزدیك چین ملی‌وشوروی. ژنرال «آبرامز» تغییر میکند ، تقاضای وان‌تیو از آمریکا ،خلبانان عراقی و سوری و اسرائیل

ابرامز یا وستمورلند

عدم صحت مزاج کامل ژنرال «آبرامز» فرمانده نیروی های امریکا در ویتنام این شایعات را قوت بخشیده که وی به واشنگتن باز خواهد گشت تا جانشین ژنرال ویلیام وستمورلند شود .

در کریدورهای پنتاگون چنین گفته میشودکه‌وستمورلند در تابستان آینده از شغل خود استعفا خواهد کرد تا فرمانده نظامی کالیفرنیای جنوبی شود . «آبرامز» در کریسمس‌امسال دچار ناراحتی شده و سلامتیش به خطر افتاده است .

تقاضای تیوازامریکا

پرزیدنت نگوین وان‌تیو رئیس جمهوری ویتنام جنوبی از واشنگتن درخواست کرده که بیش از ٦٠٠ میلیون دلار هلیکوپترهای مسلح از نوع « کانبرا» ، «هویتزر های ١٥٥ میلیمتری و رادار زمینی به او داده شود .

علاوه براین از امریکا کمکهای دیگری نیز تقاضا کرده است . هنگامی که وزیر دفاع امریکا موسوم به «ملوین‌لرد» از ویتنام بازدید میکرد به «تیو» گفت که تقاضای او تقریبا دوبرابر مقداری است که امریکا میخواهد به ویتنام جنوبی اعطا کند ولی «تیو» قصد دارد در درخواست خود پافشاری‌به خرج دهد حتی اگر این امر منجر به اختلاف بیشتری بین او و نیکسون شود .

خلبانهای عراقی‌وسوری‌واسرائیل

خلبان‌های سوری و عراقی که در شوروی تربیت‌شده‌اند بندرت با نیروی هوائی اسرائیل درگیر میشوند ولی باوجود این تعداد تلفات آنها بسیار است چراکه‌هرزمان کودکانی نظامی در عراق یا سوریه انجام میشود مقامات مخلوع زندانی میشوند یا به قتل میرسند و یا اجازه پرواز ندارند .

ماه قبل که یك هیات شوروی از دمشق بازدید میکرد مقامات سوری شکایت میکردندکه دارای خلبان‌های ورزیده‌ای نیستند درحالیکه شورویها لیستی طویل از خلبانهای نیروی هوائی سوریه را به آنها ارائه کردند که اجازه پروازندارند. بیشتر این خلبانها در شوروی تحت تربیت قرار گرفته‌اند و تعلیم آنها مخارج گزافی داشته است .

*** موسکی نویسنده ؟**

« سناتور ادموندموسکی » کاندیدای معاونت بریاست جمهوری دمکراتها در انتخابات سال ١٩٦٨ اخیرا قراردادی‌با « رابل‌دی» امضاء کرده که به موجب‌آن‌دو کتاب یکی‌درمورد آلودگی و دیگری راجع به رفرم نهادهای امریکائی خواهد نوشت . ناشر این کتابها یعنی شرکت «رابل‌دی» در عوض حداقل ٩٠ هزار دلار بوی خواهد پرداخت .

روابط شوروی و چین ملی

شوروی و چین ملی آرام آرام به مرحله داشتن روابط دوستانه‌تر با یکدیگر ، نزدیك میشوند . مخاصمه شوروی با چین کمونیست و نبردهای مرزی این دو کشور از یك‌طرف و نزدیکی پکن وواشنگتن از طرف دیگر شوروی و چین ملی را نگران ساخته است . افسران تایپه مشغول فراگرفتن زبان روسی هستند و آژانس اخبار چین ملی بزودی خبرنگاری به مسکو خواهد فرستاد . شوروی نیز مشغول مطالعه وضع چین ملی شده است و از ناسزا گفتن به رژیم چیانکایچك‌خودداری میکند .

نیکسون و هنرهای مختلف

پرزیدنت نیکسون به کمکهای خود در راه پشتیبانی از هنرهای مختلف ادامه خواهد داد . وی که از کنگره‌درخواست کرده وجوه فدرال برای حمایت از هنرها دوبرابر شود ٥ هزار نامه و تلگرام در تشویق خود دریافت کرده است و اکنون میخواهد از موزه ها و سالنهای کنسرت دیدن کند ..

«ژان‌ولف» فرستاده مخصوص هفتگی آفریقای جوان از قاهره گزارش میدهد

قاهره: دیگر سخنی از صلح نیست

وقتی هواپیماهای میراژ اسرائیل درآسمان‌قاهره‌هویدامیشود،عده‌ای تنها از روی کنجکاوی آنهارا تماشا میکنند !

یکی از آتشبارهای‌ضد هوائی‌مصر که در نزدیکی قاهره مستقر شده است

«ژان‌ولف» فرستاده مخصوص هفتگی‌آفریقای جوان گزارشی از قاهره ارسال داشته است که‌در زیرنکات برجسته آنرا میخوانید :

بامداد یکی‌از روز های پنجشنبه ماه فوریه درقاهره است . رودخانه نیل به‌آرامی دربستر خود جاری است. در مغازه ها وانواع واقسام کالاها دیده میشود و اتومبیل ها در خیابانهای پایتخت بسرعت در حرکتند در «قصرالنیل» مرکز بازرگانی شهر که تقریبا حالت اروپائی دارد مغازه ها هیچوقت از مشتری خالی نمیشود ولی محیط کاملاآرام وتاحدی‌شادبنظر میرسد وگوئی اصولا مصر در حال جنك نیست .

ناگهان سوتهای خطر حمله هوائی بصدا درمی‌آید و بلافاصله دروسط آسمان‌صاف‌چهار هواپیمای «میراژ» اسرائیلی که در ارتفاع ده هزارمتری‌باسرعتی معادل‌سرعت صوت پرواز میکنند ظاهر میشوند. در حالیکه هواپیما ها فاصله زیادی گرفته‌اند آتشبار های ضد هوائی بیهوده پشت‌سر هم بهوا شلیك‌می‌کنند. هیچیك‌ازهواپیما های‌شکاری برای مقابله با هواپیما های مهاجم پرواز درنمی‌آیند هواپیما های مهاجم . وقتی که‌از مرکزشهر‌چند ده کیلومتر فاصله‌میگیرند ناگهان بسوی هدف خود شیرجه رفته و راکت های خود را برروی انبار مهمات فرو میریزند که با صدای رعدآسائی منفجر میشود . پس از آن دوباره اوج گرفته و از فراز قاهره بسوی صحرای سینا پرواز میکنند

مصریها در این مدت به‌آرامی بکار خود ادامه میدهند و هیچکس بفکر استفاده از پناهگاه های‌زیر زمینی نمیافتد . تنها عده‌ای ازروی کنجکاوی سرهای خود را ازپنجره ها بیرون اورده و آسمان راتماشا میکنند بامید اینکه آتشبار های ضد هوائی یکی از هواپیما های مهاجم راسرنگون سازند . ظاهرا مردم مصر باین حملات هوائی که اکنون تقریبا جزو سرو صداهای معمولی جنك شده است حساسیتی نشان نمیدهند. آنها هنوز تصور می‌کنند که ناصر سرانجام برای خارج شدن‌ازاین راه سردرگم که مصر ازپنجم‌ماه ژوئن ١٩٦٧ درآن قدم نهاده است چاره‌ای بیاندیشد.

*** ادامه مبارزه**

در محافل دولتی بهیچوجه‌سخن از صلح وسازش نیست بلکه بر-عکس گفته میشود که مصر با تصمیم راسخ تاهروقت‌که لازم‌باشد ولواینکه نتواند عجالتا به دشمن ضربت های کاری بزند مبارزه را ادامه خواهد داد . هرکس میداند که‌در حال حاضر ارتش مصر نمی-تواند باقدرت آتش لشکر های اسرائیل مقابله کند .

همچنین نمیتوان از صلح وسازش نیزصحبت کردزیرا رهبران مصر عقیده دارند که شرط هرگونه مذاکره با اسرائیل تخلیه بدون قید و شرط سرزمین های اشغالی توسط نیرو های اسرائیل است

ناصر بدون‌توجه به‌مشکلات موجود تلفات انسانی و زیان های اقتصادی که بمصر وارد میشود بنام «مناعت‌طبع وسر-فرازی‌عرب» حاضر نیست به شرایط اسرائیل برای آغاز مذاکرات صلح تن دردهد .

*** فعالیت**

یکی ازرهبران‌مصر اخیرا به‌خبرنگار ما (آفریقای‌جوان) گفته است :

«ما حاضریم تمام مفاد قطعنامه ٢٢ نوامبر ١٩٦٧ شورای امنیت حتی قسمتهائی ازآن را که بحال مامساعد نیست ازجمله رفت آمدهمه کشتی ها را در تنگه های تیران و آزادی کشتیرانی در کانال سوئز را بپذیریم بشرط آنکه اسرائیل ثابت کند که واقعا مایل‌است تمام سرزمین های اشغالی را تخلیه کند.ما بخاطر آن‌ازمذاکرات مستقیم بااسرائیل خودداری میکنیم که میدانیم‌اسرائیلی‌ها تصمیم گرفته‌اندا‌صل‌تخلیه‌رانپذیرند چون کوچکترین حسن‌نیتی‌در این‌راه نشان‌نمیدهند .ماهنوز سابقه مذاکرات «رودس»رادر سال ١٦٤٩ فراموش‌نکرده‌ایم. مادرآن‌موقع‌با اسرائیل وارد مذاکره شده و حتی یك قرارداد متارکه‌جنك هم‌امضاء کردیم و نتیجه‌این مذاکرات آن شد که درسال ١٩٥٦ بار دیگر مارا مورد حمله قرار دادند .

راست که مصر از این‌وضع به شدت‌رنج میبرد. ولی‌بامنابع عظیمی که دارد متواند مدتها بدون آنکه خطر متلاشی شدن در پیش باشد این بار سنگین را بدوش بکشد . مردم قاهره میدانند که‌اسرائیلی‌ها نیز مانند مصریهااز ادامه نبردرنج می‌برند. سیل مهاجران یهودی که تقریبا بمنز له خون حدیدی بود که در رگهای اسرائیل جریان داشت ازمدتها قبل قطع شده است .

*** خطر**

سه سال خدمت سربازی برای مردان و دوسال برای زنان احضار نیرو های‌ذخیره برای یك یادوماه خدمت زیر پرچم ، وضع مقررات سنگین امنیتی ، تحمیل مالیات های روزافزون ،توسعه دامنه‌سوء-قصد هاو عملیات کماندوئی‌و مراقبت دائم از یك میلیون‌و پانصد هزار عربی که درمناطق اشغالی بسر میبرندوهمه آنها نسبت به‌اسرائیلی ها کینه شدیدی دارند عواملی‌هستند که زندگی‌عادی رادراسرائیل فلج ساخته خطر بزرگی‌برای تل‌اویو بوجود می‌آورد .

البته دربرتری نظامی‌اسرائیل براعراب جای تردید نیست ولی‌این برتری را تاکی‌خواهد توانست حفظ کند ؟

رهبران اورشلیم بی‌پرده‌اعتراف میکنند که هدف کلیه عملیات‌اخیر آنها «شکستن» جنك فرساینده‌ای است که‌مصر تقریبا از یکسال‌قبل علیه اسرائیل آغاز کرده است‌زیرا ادامه این‌جنك برای اسرائیل‌تحمل ناپذیر خوهد بود

مصر درعین‌حال که‌مجبور است جنك را ادامه دهدبرای پیدا کردن یك‌راه حل‌سیاسی نیز تلاش میکند ولی حاضر نیست دربرابر اسرائیل‌تسلیم شود. درمدتی‌که من(خبرنگار آفریقای جوان)در قاهره‌اقامت داشتم «وینوگرادف» سفیر شوروی پیوسته با لبخندی به خبرنگاران میگفت : «من خوشبین هستم این کشور روحیه فولادین دارد»

از : اکسپرس

اسرائیل: یک جزیره!

وقتی انسان فراموش می کند اسرائیل‌یك جزیره‌است اعراب بیدرنك این حقیقت مسلم را بخاطر ها می-آورند . یك جزیره تنها از راه هوا و دریا بادنیای خارج ارتباط دارد . هرخطری که این دو راه را مورد تهدید قرار دهد بهانه خوبی بدست اسرائیل می افتد.

در ماه ١٩٦٧ بسته شدن راه تنگه «تیران» از طرف جمال عبدالناصر نزدیك بود بندر «ایلات» را کاملا فلج کند و نتیجه این کار راهمه دیدیم.

روز جمعه گذشته پلیس سویس‌در جستجوی نو اردی بود که ظاهرا با استفاده از یك « آلتی متر » و یك «ترانزیستور» که از آلمان غربی خریده بودند بمب‌هائی ساخته بودند که‌هفته گذشته وحشت بزرگی درآسمان به وجود آوردند.

یکی از این بمب ها به صورت یك بسته پستی به انبار کالای هواپیمای کاراول خط اتریش و احتمالا یك بمب دیگر به هواپیمای «کورونادو» شرکت «سویس-ایر» انتقال یافته بود که‌در نتیجه انفجار بمب اول ، هواپیمای اتریشی‌بشدت‌آسیب دیدو هواپیمای«سویس ایر » که از زوریخ عازم تل‌آویو بود در آسمان منفجر گردید.

از هنگامی که در ژوئیه ١٩٦٨ هواپیمای بوئینك شرکت «ال عال »در آسمان ربوده شده و به‌الجزایر برده شدتا ٢١ فوریه سال ١٩٧٠ که حادثه انفجار هواپیمای «سویس‌ایر» روی داد خطوط هوائی اسرائیل پیوسته مورد حملات تروریستی قرارداشته است . همین عملیات سبب شد که برای اسرائیل در جامعه بین‌المللی متحدین تازه‌ای پیدا شود.

*** خشم سوئیس**

درمیان بقایای متلاشی شده هواپیمای «سویس‌ایر» که‌در منطقه«ورنلیگن» سقوط کردیك هفت‌تیر ٩ میلیمتری و یك شمش طلا پیدا شده است که‌ازنظر مقامات‌سویسی حائز اهمیت زیاد است . در برابر ٤٧ جسدی‌که قربانیان هواپیمای «کورونادو» را تشکیل میدادسویس‌تروتمند و محتاط ناگهان از روش بیطرفی خود دست کشید و مقررات شدیدی که برای کنترل راهها و ورود اشخاص خارجی به شهر ها و دهکده ها وضع شده خشم شدید مقامات سویسی را به خوبی نمایان میسازد.

«هانس‌پیتر» رئیس‌جمهوری سویس بدون آن که منتظر نتیجه تحقیقات کمیسیون مخصوص بشود اعلام‌داشت که جز در موارد مخصوص به اتباع شانزده کشورعربی روادید جهانگردی‌داده‌نخواهد شد.

سازمان های پلیس اروپای غربی نیز از یك هفته قبل از روش بیطرفی خود دست کشیده‌اند . اسپانیا دسته های «فعالان» عرب را از خاك خود اخراج می کند. آلمان غربی مقررات جدیدی برای ورود دانشجویان اعم از فلسطینی‌و غیرفلسطینی وضع کرده و یك سیستم کنترل موثر بوجود آورده است.

از آنجا که حمل و نقل کالا و مسافر به اسرائیل‌از راه هوا انجام می شود شرکت هواپیمائی «ال‌عال» نقش مهمی ایفاء می کند.

این شرکت هواپیمائی با داشتن سه هزار کارمند و ٣٥ خلبان اکنون در میان ١٠٦ شرکت هواپیمائی سندیکای بین‌المللی حمل و نقل هوائی مقام شانزدهم را دارد . ولی این شرکت بایك سرمایه گذاری جدید یك میلیارد فرانکی درنظر دارد دو هواپیمای جمبوجت بوئینك ٧٤٧ نیز در خطوط هوائی خود بکار اندازد . دو میلیارد فرانك‌نیزبرای تقویت ناوگان بازرگانی اسرائیل اختصاص داده شده است.

مصاحبه باویلی برانت صدراعظم سوسیالیست آلمان غربی

آلمان غربی: دلاوریهای سیاسی یک صدراعظم سوسیالیست!

اخبار امریکا و گزارشهای جهان - نشریه معتبرآمریکائی اخیرا مصاحبه‌ای باویلی‌برانت صدر اعظم سوسیالیست آلمان غربی انجام داده است . مردی چون برانت با مسئولیتهائی چنین سنگین بیشك نمیتواند در بسیاری‌موارد نظر خود را بوضوح و روشنی بیان دارد . امامتن‌این مصاحبه امکان این را به دست میدهد که خواننده بهتر به امکانات و نتایج سیاست «گشایش به سوی شرق» برانت پی برد .

برانت در گفتگوهایش با خبرنگار نشریه امریکائی یك نکته را به صراحت بیان میدارد: «رهبران دوران بعد از جنك آلمان هنگامیکه قرار میشود در یك سطح بین‌المللی تصمیمی بگیرند دچار نوعی سرگشتگی میشوند ، چرا که هنوز بطور غیرمستقیم بار اخلاقی جنایات نازیها را بردوش دارند .»

اما برانت میتواند بدون احساس یك عقده حقارت شخصی نظراتش را بیان کند ، او از همان اولین روزهای جنك به‌صف متفقین‌پیوست و با اونیفورم نروژ به‌جنك با هیتلریهاپرداخت. پس او میتواند خود را در صف پیروزمندان جنك جهانی دوم قرار دهد و این به برانت امکان میدهد که با رهبران کشورهای غربی‌در موضعی برابر به گفتگو و مذاکره نشیند .

برك برنده

اگر آلمانیها سالها برانت را سرزنش میکردند که چرا به هنگام جنك در آن‌سوی سنگرها جنگیده ، اینك درمیابند که همین امر برك برنده‌ایست برای کشورشان وامکان میدهد که آلمان همسنك‌دیگر کشورهای غرب در عرصه بین‌المللی قرار گیرد .

مسئله دوآلمان

حساس‌ترین موضوع برای آلمانیهای غرب بحث برسر سرنوشت دو آلمان میباشد . در این مورد برانت صراحت نظر شگفت‌انگیزی دارد : «این را باید اقرار کنم که از اتحادو آلمان چشم پوشیده‌ام .» برانت‌با «آلمان‌بزرك» مخالفست و این غرب را به او مطمئن‌وخوشبین میسازد .

چشم‌پوشی از اتحاد و ابراز صریح آن یك دلاوری سیاسی است .

همین امر به‌برانت‌امکان میدهد تا بالهستان روابط نزدیکی برقرار سازد و احتمالا خط مرزی ادرنایسه را برسمیت بشناسد«این‌احتمال بسیار است چرا که چند سال پیش وقتی ژنرال دوگل رئیس جمهوری‌وقت فرانسه خط‌ادرنایسه را برسمیت شناخت ، این عمل او در آلمان غربی عکس‌العمل چندان تندی بوجود نیاورد»

تفاهم بامسکو

برانت از ته دل خواستار بهبود روابط آلمان فدرال و اتحاد شوروی است و در این راه او از حمایت هم‌پیمانانش در ناتو برخوردارست زیرا که آنان به وفاداری آلمان غربی به این پیمان ایمان دارند .

برانت با لحنی صمیمی میکوشد تا اعتماد جهانیان را به آلمان غربی افزایش دهد . قدرت بزرك اقتصاد این کشوربسیاری را نگران‌ساخته اما برانت میگوید :

آن زمان گذشته است که کشوری بتواندبا تکیه برقدرت نظامی یا دفاعی‌خویش رهبری بخشی از جهان را برعهده گیرد .

این سخن او بیشتر متوجه اروپاست ،و بنظر می‌آید که برانت با نوعی رهبری آمریکا بر جهان غرب مخالفتی ندارد .

امریکا وآلمان

مهمترین بخش گفت وشنودهای برانت با خبرنگار نشریه آمریکائی بدین نحو است :

س : آیا وقوع تغییرات اساسی در روابط آلمان غربی و آمریکا را محتمل میدانید؟

ج - فکر نمیکنم‌در این‌زمینه تغییری‌اساسی روی دهد ، چرا که منافع مشترك دو کشور همانها هستند که در پیش بوده‌اند .

س - گفته میشود که در زمینه سیاست «گشایش بسوی شرق» شمابین بن و واشنگتن اختلاف نظر هست . این حقیقت دارد ؟

ج- نه ، فکر نمیکنم .

س - آیا احتمال کاهش نیروهای آمریکائی مقیم آلمان‌محرك‌شمادر اتخاذ سیاست«گشایش بسوی شرق» بوده است ؟

ج- نه ، این یك عامل قطعی نیست ، زیرا اگر امریکائیها نیروهای خود را کاهش دهند هم نمیتوانند از دامنه تعهدات خود درقبال‌اروپا بکاهند . بدو علت : وجود پیمانهای متقابل دفاعی - وجود منافع حیاتی برای امریکادراروپا بهرحال هدف «گشایش بسوی شرق» ایجاد روابط عادی میان آلمان و کشورهای شرقی اروپاست . بعبارت دیگر ما میکوشیم تابه‌سهم خود تاحد ممکن در کاهش‌بحرانهای بین‌المللی سهمی داشته باشیم .

س - هدف نهائی این سیاست چیست ؟ اتحاد آلمان ؟

ج- هدف اساسی و نهائی تضمین صلح در اروپاست ما با بیشتر کشورهای عضو پیمان ورشو روابط سیاسی نداریم -برعکس بیشتر هم‌پیمانهایمان در ناتو - و میکوشیم تا دراین زمینه همسنك آنان گردیم .

س - شما به‌عنوان‌دشمن‌دیرین ناسیونالیسم شناخته شده‌اید . به عقیده شما ناسیونالیسم‌در اروپا در حال مرك است ؟

ج- بلی ، ولی نه به این زودیها .

سوسک آتش - پران

در امریکای جنوبی ، به سوسکی بدقیافه و بدبو دست یافتند که هنگام جدال باسایر حیوانات مایعی تراوش میکند که تقریبا صددرجه حرارت دارد و این مایع از دو غده در طرفین شکم‌این‌حیوان‌سرچشمه می‌گیرد که این سوسك به هنگام احساس خطر همانگونه که سربازان دشمن رازیرباران گلوله آتش میگیرند ، اونیز این مایع گداخته را به‌طرف دشمنان پرتاب می‌نماید . این ماده یکنوع ماده سمی‌کشنده است که شبیه به سودامیباشد و هنگامی خارج می‌شود که‌این حیوان بریکی از کیسه های محتوی این ماده فشار آورد . اگر این ماده بر پوست‌حیوان دیگری بنشیند کمتر آسیب میرساند ولی درصورتیکه به نقطه حساسی مانندچشم‌بنشیند بدون‌شك آن موجود را نابود مینماید .

نخستین زنی که بطور مصنوعی باردار میشود

امیدی تازه‌برای زنانی که‌باردار نمیشوند

نتایج دهسال پژوهش و تلاش یك پزشك انگلیسی

«آلن» نخستین زنی‌که بطور مصنوعی بچه‌دار خواهد شد.

اکنون بابی‌صبری منتظرند تانتیجه نخستین آزمایش معلوم گردد . اگر آزمایش هاقرین موفقیت باشد در آینده‌ای نزدیك بسیاری از زنان‌عقیم که می پنداشتند برای ابد از داشتن بچه محروم‌اند امیدار دست رفته رابازخواهند یافتو مانندزنان معمولی‌باردار خواهندشد .

تایمز لندن ودیلی‌اکسپرس

در محافل پزشکی‌و مذهبی سروصدا براه انداخت . کلیسای انگلیسی نخستین مرجعی بود که‌بااین‌امراعتراض کردوآنرا مخالف‌مقررات و آئین کلیسا دانست .

اماباوجود این‌محافل پزشکی جهان درباره این مسئله به بحث و گفتگو پرداختند و

آن تیره از زنان عقیم که تنك‌بودن مجرای رحم درآن ها مانع‌رسیدن‌اسپرماتوزوئید به‌رحم هستند در صورت موفقیت آمیز بودن آزمایش خواهندتوانست درآینده‌بطور معمولی بچه‌دار شوند.

انتشار اخبارمربوط به باردار شدن‌ازطریق لوله آزمایشی

که‌نخستین بیمار عقیم که قراراست مورد آزمایش‌قرار گیرد هم اکنون در کلینیك وی برای رسیدن روزآزمایش لحظه شماری می کند.

گفتیم که دکتر استپو از دهسال پیش در اندیشه بر طرف کردن نقیصه عقیم‌بودن زنان بود . او در پژوهش‌ها و کاوش های دامنه دارخود

بیماران بسیاری را مورد آزمایش قرار داد . دربرخی از این بیماران که عقیم‌بودن آنان دلایل وعلل پزشکی گوناگون داشت نومیدی و یاس از زندگی بدون نوزاد تا بدانپایه بود که آنان بی پرده به دکتر می گفتند : دیگر از این‌زندگی‌یکنواخت به‌تنك آمده‌ایم وقصدخود-کشی داریم . «اما دکتر استپو آنها را دلداری می-داد : «دنیای طب باگامهای بسیار بلند بسوی پیشرفت میرود واکنون که‌بسیاری‌از بیماری های‌صعب‌العلاج‌پیشین درمان یافته نظرش را به‌این بیماری نیز معطوف داشته است .عنقریب‌است که‌نازائی بکلی ازبین برود و یاقسمت عمده آن معالجه‌پذیر باشد.»

دکتراستپو وقتی این سخنان تسلی آمیز را بر زبان میراند ، در اندیشه مطالعات وآزمایشات خودبود که‌ازسال هایپش بدان ها دست‌زده وباینك به مراحل آخرین خود نزدیك می‌شد. که‌وی هفته‌پیش فاش‌ساخت

دکتراستپو

قبلا دو خبر در موردبچه دارشدن مصنوعی که یك جراح انگلیسی مبتکر آن است دراین صفحه‌خواندید و اینك مشروح این عمل که جنجالی در انگلستان بر پا کرده‌است.

هفته‌پیش ، که دکتر پاتریك استپو پزشك‌معروف انگلستان از روش جنجالی خود در باره نوزاد مصنوعی پرده برداشت بشر در چند قدمی تحقق «رویای کنترل تولید مثل بمیل‌واراده‌خود » قرار گرفت واگر نخستین آزمایش که قرار است تا دو هفته‌دیگر صورت‌گیرد با موفقیت ضمنی انجام پذیرد دگرگونی عظیمی‌درتوریهای موجود پزشکی به وجود خواهدآمد.

*** اکتر استپوکیست ؟**

اوپژوهشگر بی‌قرار و نا-آرام و خستگی ناپذیری است . تحقیقات و کاوش‌های پی‌گیر خود را که این روز هابه‌پایان و ثمر خود میرسد از سال ١٩٦٠ اغاز کرد . او در کلینیك دورافتاده‌اش واقع‌در حومه لندن از بامداد تاشامگاه از این سوی به‌آن سوی میرفت‌وتنها یاور و همدم وی دراین سالیان‌دراز قعر وانبیق وديگر وسايل آزمایشگاهی بود .

مشتریان دکتر استپو را در کلینیك دور افتاده‌اش بیشتر زنانی‌تشکیل میدادند که بعلل گوناگون طبی و طبیعی از داشتن نوزادمحروم گردیده بودند واین پزشك رابه‌فکر انداخت تا با طریقی این آرزوی دیرپای رابرای این زنان محروم برآورد و فصلی تازه در توفیق های دانش پزشکی بگشاید .

*** ٣٤ ساله**

این زن که عکس و مشخصات‌او در این چندروز تقریبا در کلیه روزنامه های مهم‌انتشاریافته خانم «آلن » نام دارد ٣٤ ساله است وچند سال پیش ازدواج کرده ، علاقه شدید وی به بچه‌دار شدن او را به کلینیك‌دکتر کشاند ووقتی دکتر علاقه شدید واز طرفی نومیدی‌وی را دریافت از روش خود که بدان دست یافته باوی‌صحبت داشته‌و خانم آلن که‌گوئی مشکل دکتر را دریافته بود اعلام آمادگی کرد که به عنوان نخستین زن در جهان مورد آزمایش قرار گیرد و بطور مصنوعی بچه‌دار گردد.

اکتشاف دکتر استپو در زمینه درمان ازالی زنان‌بدین طریق است که وی نخست اسپرماتوزوئید شوهر زن نازا را در آزمایشگاه‌پرورش داده‌وسپس آنها را به‌وسیله لوله‌آزمایش که‌ویژه این‌کار ساخته شده در رحم زن‌قرار میدهد.

قرصهای ضد آبستنی ولخته شدن خون

دانشگاه «جان هاپکینز» در بالتیمور پس از آزمایش های متعددی که در ماه‌های اخیربه عمل آورده است اعلام داشت که موارد لخته شدن خون در زنانی که از داروهای ضد آبستنی استفاده می‌کنند ٤٫٤ درصد بیش‌از زنان‌دیگر است. آزمایش هائی که‌درانگلیس‌به عمل آمده این رقم به ٧ تا ده درصد افزایش یافته است .

پزشکان معتقدند که لخته شدن زیاده از حد خون ممکن است موجب ایجاد سنك ریزه هائی در خون شده و کارقلب، ریه‌ها و سایراعضای حیاتی‌بدن را مختل سازد .

اورور

این آقا نخست‌وزیر فرانسه‌است

«ژاك‌شابان‌دلمان» نخست‌وزیر فرانسه برای صرفه‌جوئی در وقت در حمام خانه‌اش سلمانی میکند . آرایشگر او جوانی ٢٦ ساله است که سرعت و ظرافت کارش در فرانسه مشهور میباشد .

در این عکس آقای‌نخست‌وزیر را در زیر دست «سلمانی» مشاهده میکنید

عکس از : پاری ماچ

دشمن جدید فرماندهی نیروهای آمریکا در ویتنام

برای فرماندهی کل نیروهای امریکا در ویت‌نام یك دشمن جدید پیدا شده است و آن «ماری‌جوانا» است .

طبق آماری که اخیرا تهیه شده ٣٠ درصد سربازان امریکائی در ویتنام به «ماری‌جوانا» یا مواد مخدر دیگر اعتیاد پیدا کرده‌اند و شماره سربازان معتاد روز بروز افزایش‌میبابد.

«ماری‌جوانا» از هنگامی که پای امریکائیها به ویت‌نام بازشده در ایالت «مکونك» کشت میشود . قیمت ماری‌جوانا بمراتب کمتر از آ جو است و سربازان امریکائی به سانی میتوانند انواع و اقسام سیگار ماری‌جوانا به دست بیاورند .

در سال ١٩٦٩ هلیکوپترهای امریکائی پانصد هزارشاخه ماری‌جوانا را از بین برده‌اند با این شاخه‌ها تهیه بیش از ١٣ میلیون و پانصد هزار سیگار ماری‌جوانا امکان پذیر بود ولی مبارزه فرماندهان امریکائی با این ماده مخدر نتیجه مطلوب ببار نیاورده است .

اورور

فردا پیکان ـ تاج

در دیدار روز حقیقت

بازیهای سرنوشت فوتبال قهرمانی تهران

تیم تاج با تمام بزرگانش یادگاری از روزهای آغاز فصل ، ولی فردا قلیچ‌خانی ـ فرزامی ـ افتخاری و حاج محمد چهار چهره حاضر در این عکس در میدان نخواهند بود

آرایش تاج ـ پیکان در بازی سرنوشت جام چگونه است ؟ تیمهای پاس ـ برق برای سکوی سوم نامزد میباشند

بیژن رفیعی

غروب فردا سرانجام بعداز ۹۲ روز شور و هیجان ، در سری مسابقات فوتبال قهرمانی باشگاه های تهران که ۱۶ تیم برگزیده در آن شرکت داشتند ، دربایان دیدار دو تیم پیکان وتاج‌خورشید پیروزی روی چمنهای سوخته استادیوم ورزشی امجدیه برای یکی از این دو تیم طلوع خواهد کرد و توپچی های تیم پیروز با موزیك ، خلق مشتاق فوتبال که از فریادو خروششان بوجودخواهد آمد ،والس دل انگیز پیروزی را در حالی‌که‌جام قهرمانی‌رادرآغوش دارند ،آغاز خواهند کرد .

دیدار دو تیم صدر جدول رده بندی ، پیکان، تاج بدون تردید باموج تازه‌ای که فوتبال در دیار مابوجود آورده نقطه عطفی است برای این بازی بزرك ، که طی آن رکورد تماشاگر ، فروش‌بلیط و استقبال مردم از ورزش در دیار ما شکسته خواهد شد، بنظر می رسد،فرداستادیوم سی هزار نفری امجدیه که نزدیك به چهل‌هزار نفر را خواهد پذیرفت برای‌خلق مشتاق این ورزش سخت فقیر و کوچك باشد و هزار نفر پشت‌در های بسته با انعکاس فریاد های تماشاگران که نمایشگر رویداد های میان میدان است خود را دلخوش نمایند .

طول تاریخ فوتبال ایران‌بزرگترین رکوردتماشاگرو فروش بلیط‌رادر دیدارملی‌تیمهای‌ایران وهندوستان در سری مسابقات ماقبل المپیك ۱۹۶۴ توکیو در امجدیه بدست آورده‌ایم ولی فردا برای ورزش ما سرفصلی تازه خواهد بود.

تماشاگران اصیل فوتبال

آرام ،آرام در فوتبال بجائی رسیده‌ایم که می توان مدعی‌بود با جای پای بزرگترین کشور های صاحب فوتبال جهان می گذاریم و اگر بیاد آوریم فوتبال ما در سال های تولد پرفسیونالیزم می باشد، این‌عظمت در یك دیدار داخلی بیشتر تجلی خواهد کرد .

طول ۹۲ روز بازیهای فوتبال امجدیه در این سال بزرگترین حد نصاب تماشاگر را بدست آورده است ،۱۶ تیم در مسابقات گروه اول ما شرکت داشته‌اند ، چهره های جوان و تازه نام گرفته خالق‌رویداد های بزرك بوده‌اند و مردم آنچنان از ضعیف ترین‌بازی ها استقبال کرده‌اند که گوئی‌این ورزش‌برای مایك سنت شده‌است و دراین شرایط طبیعی است که تحت تاثیر سلیقه های مختلف رویداد های گوناگون داشته‌ایم، ولی آنچه سخت حیاتی است‌و در سالهای تولد این شکوه بزرك‌باید آنرا زیبا ، دلپذیر و همچنان پرشکوه به اوج رساند ، سلامت نفس ورزش و قهرمانی است . چیزی که درسایه‌لطف تماشاگران اصیل فوتبال میتوان به آن فخر کرد .

* دیدار روز حقیقت

ما آرزو داریم ، امیدواریم‌وهمه مشتاق هستند که این همه زیبائی را با همان لطف چشم گیر و با ارزشی که زائیده روح بزرك‌وپاك ورزش می باشد حفظ کنیم‌ونشان دهیم که در دنیای بزرك ورزش جز سرود دوستی ، پیروزی وعظمت، سرود دیگر نمی خواهیم .

تیمهای پیکان و تاج فردا در دیدار روز حقیقت مقابل یکدیگر قرار می گیرند تابازی سرنوشت را برای فتح جام فوتبال قهرمانی باشگاههای تهران برگزارنمایند، این دو تیم که طول ۱۴ روزبازی های فوتبال قهرمانی باشگاه های تهران در سایه شایستگی و قدرت بیشتر، بالاتر از ۱۴ تیم دیگر قرار گرفته‌اند دربازی سرنوشت شرایطی متعادل ندارد و پیکان به لطف یك امتیاز برتری حتی در صورت مساوی فاتح جام خواهد بود، ولی تاج تنها نیاز به پیروزی دارد، پیروزی دشواری که باید بیشتر آنرا یك معجزه‌دانست زیرا پیکان در این زمان در روز های اوج بسر میبرد و طول دو دیدار هفته گذشته بابدست‌آوردن هفت گل مقابل‌تیمهای سخت‌کوش وپرتوان آرارات و آتش نشانی درخشانترین چهره خودرا طول فصل باپرثمرترین خط حمله بنمایش گذارد .

* غانبین بزرك تاج

در حالیکه تاج سه روز آخر فصل تا حدودی تحلیل رفته‌بود ، ضربدیدگی پرویز قلیچ‌خانی و جراحت سخت‌اکبرافتخاری ازناحیه صورت و بدنبال این دو، ناکامی حاج محمد چهره پرتلاش خط حمله تاج در شرایطی که حسین فرزامی نیز نمیتواند در خدمت تیم باشد عواملی است که اجازه نمیدهد تاج دیدار سرنوشت را آنچنان که امید داشت برگزار نماید، ولی بااینهمه چهره های جوان وتازه شکل گرفته و دیگر بزرگان حاضر در این تیم همه هستی خودرا درروز حقیقت بنمایش خواهند گذارد .

پیکان با آرایش ۴ـ۲ـ۴ که سرانجام برای رهائی مهاجمین‌خود از «بند» به‌آن متوسل‌شده، موفق‌تر درمیدان ظاهرشده است،بخصوص که بادر خدمت داشتن مهراب شاهرخی ازوجود رضا وطنخواه در گوش چپ سود میبرد واگرمهدی عسگرخانی دراین روز در میان دروازه باشد و علی‌پروین را بجای خط میانی در گوش راست قرار دهند، آرایش تیم را میتوان به این شکل پیش بینی کرد .

* آرایش تیم پیکان

مهدی عسگرخانی (هادی طاووسی) ـ آشتیانی ، عزت‌الله وطنخواه، جعفر کاشانی ، مهراب شاهرخی ـ اصغر ادیبی، فریدون معینی ، علی‌پروین، حسین کلانی، همایون بهزادی و رضا وطنخواه

تیم تاج در غیاب پرویز قلیچ‌خانی ممکن است درکنار مهدی‌لواسانی، از وجود کارگر جم استفاده کند، پور حیدری و گودرز حبیبی سایر مدافعین این تیم‌هستند ،ضمن آنکه دردفاع چپ جان‌ملکی رانیز نباید فراموش کرد .

در خط میانی کارو حق‌وردیان اگر دریك فرم خوب‌بمیدان آیدوبا روشن بینی‌وظیفه‌یك‌هافبك‌سازنده‌را انجام دهد، ضمن آنکه ازنفوذهای ممکن بهره گیرد ، کارتیم‌در میانه میدان لنگ نخواهد بود و احمدمنشی زاده در کنار او با آهنگ لازم ظاهر خواهد شد ، ولی در گروه حمله‌تنها سه چهره سرشناس این تیم حاضر خواهند بود ، مظلومی ـ جباری و مصطفوی که برای نفر چهارم باید جابجی‌زاده ، شرکا یا ایرج‌دانائی‌فرد را نامزد کرد .

بهرحال در این دیدارشاهدنمایشی دلپذیر از ورزشی بزرك خواهیم بود و سزاوار است با همان صمیمیت و عشقی که به جوانان و قهرمانان‌دیار خود داریم از هر دو تیم استقبال کنیم رنگ پیراهنها نشانه‌ای از یك باشگاه است باشگاههائی که هر تماشاگری میتواند ، با صلیقه و خصوصیات خود به زیباترین شکل به آن عشق بورزد و برای پیروزی آنها باشور و هیجان اظهار وجود کند ، ولی آنچه در این میان نباید فراموش کرد ، این است که چهره های میان میدان‌همگی‌فرزندان‌شایسته دیارما میباشند ، جوانان پرشور سرزمین ما و میهن عزیز ما هستند مردانی که با پیراهن سبز رنگ و زیبای ایران در سایه فداکاری و سخت کوشی در دیدار های ملی برای ما غرور و افتخار بوجود آورده‌اند و در روزهای دور و نزدیك نیز در جریان مسابقات خارجی روی همین تریبونها ودر همین میدان ما برای آنها سرود پیروزی خواهیم خواند ، از این رو سزاوار نیست با رفتاری دور از روح ورزش ، روح حساس آنها را پژمرده سازیم .

بقیه در صفحه ۲۱

پیکان تیم پیش آهنگ که به لطف‌امتیاز بیشتر اگر دردیدار فردا حتی‌مساوی زمین را ترك کند ، فاتح‌جام خواهد بود ، مهراب شاهرخی دفاع‌چپ پیکان در عکس غایب است .

یخچال نفتی وگازی معروف سوئدی
الکترولوکس
شهرت جهانی دارد
Electrolux

مدل ۱۹۷ در اندازه‌های مختلف وارد شد ـ نماینده انحصاری و مرکز پخش شرکت ایران وسوئد
تهران ـ خیابان سوم اسفند شماره ۲۹ تلفن ۳۱۴۱۶۰ و ۳۳۲۷۳۴
در شهرستانها به فروشندگان محصولات الکترولوکس مراجعه فرمائید

برمودا
Bermuda

مدل برمودا کفش ملی

کفش ملی آخرین پدیده طراحان مبتکر خود را تقدیم میدارد
راحت ـ شیک
در طرحها و رنگهای مختلف
مخصوص آقایان و نوجوانان

MELLI SHOE

بنو بیر میلارز
دامپر طوایط
تهروپ ۳۱۲۴۸۳

اطلاعیه شهرداری اردبیل

شهرداری اردبیل در اجرای‌ماده ۱۶و ۱۷ قانون نوسازی و عمران شهری عملیات ساختمانی‌و احداث خیابان از باغمیشه تاقبرستان‌علیه را بعرض ۲۰ متر که‌به تصویب انجمن‌شهر و تائید وزارت محترم کشور رسیده است باطلاع عموم میرساند و توجه مالکین یاقائم‌مقام و یانمایندگان قانونی املاك واقع در مسیر را بنکات زیر معطوف میدارد:

۱ـ تاریخ شروع و مدت تقریبی اجرای طرح از اول‌خردادماه سال ۱۳۴۹ لغایت سه ماه خواهد بود.

۲ـ شروع مهلت اعتراض از تاریخ انتشار نوبت اول آگهی تا دو ماه خواهدبود.

۳ـ محل قبول اعتراضات دفتر شهرداری اردبیل میباشدو کسانی که نسبت بارزیابی اعتراضی دارند اعتراض خودرا بدفتر شهرداری تسلیم و رسید دریافت دارند.

۴ـ مفاد فهرست جامع در شهرداری برای‌ملاحظه عموم‌الصاق شده است و این آگهی در سه نوبت در جراید درج و در معابر الصاق خواهدشد و نوبت دوم‌آگهی در تاریخ۱۴ر۱۲ر۴۸ و نوبت سوم یك هفته بعداز آن درج خواهد شد.

شهردار اردبیل : دکترنائبی

اصفهان بازیبائی های خیره کننده در انتظار شماست
آریا و شاهین
که باقدرت و کم مصرف است و به مدرن ترین تجهیزات ایمنی مجهز می‌باشد مسافرت کنید.

شرکت سهامی جیپ
اولین کارخانه سازنده اتومبیل
و پیشرو صنعت اتومبیل سازی در ایران

نمایندگان اطلاعات
در خدمت مردم

تعطیلات عید بکجا میروید

دریا و جنگل ، از دوسو نوشهر را در میان گرفته‌اند. تابستانها ، همهمه مردمی که بکنار دریا می‌آیند ،وزمستان ها ، زمزمه ملایم وخیال‌انگیز امواج کف‌آلوده دریا که‌سر برساحل میسایند ، از فاصله بسیار کوتاهی در شهر شنیده میشود . شهر ساحلی نوشهر زیبائی خیال‌انگیزی‌داردو این زیبائی را مدیون جنگلهای سرسبز و دریای‌نیلگون‌است.

ایام نوروز را به نوشهر میروید ؟ بسیار خوب . اجازه بدهید راهنمای شما باشیم ..

برای رسیدن به نوشهر ، باید جاده زیبا و خوش‌منظره «کندوان» راپشت سربگذارید و از طریق چالوس بروید . طول این راه ـ از تهران به نوشهر ـ ۲۰۲ کیلومتراست. اتوبوسهای مسافربری در روز های معمولی سال نفری ۹۰ ریال از تهران تا نوشهر کرایه می‌گیرند.اما این‌مبلغ درایام نوروز به ۱۰۰ الی۱۱۰ ریال افزایش میبابد . شما در عین حال میتوانید باوسیله شخصی نیز به نوشهر بروید زیرا سراسر راه آسفالته است .

• نرخ اطاق

سه متل ساحلی درجه یك متل صحرا، متل نوشهر و متل کامرانیه «تلفن ۹۸» ، در کنار دریای نوشهر قرار دارد و غیراز اینها در خود شهر، مهمانخانه نوشهر «تلفن ۳۲» مهمانخانه‌فیروزه ، مهمانخانه حقیقت (تلفن ۱۴۰)،مهمانخانه ایران «تلفن۲۷» و مهمانخانه خورشید ، آماده پذیرائی از مسافرین نوروزی هستند .

کرایه اتاق در مهمانخانه‌های نوشهر بین ۸۰ تا۱۰۰ ریال است . برای استفاده‌از یك تختخواب دراین‌مهمانخانه ها ، باید بین ۴۰ الی ۵۰ریال پرداخت .

صبحانه را با۱۵ ریال و ناهار و شام را هریك با ۶۰ ریال میتوانید در مهمانخانه‌های نوشهر صرف کنید .

• همه جا زیبا است

همه ساله درایام عید، کوشش مسئولان شهر نوشهر اینست که هرچه بیشتر به مهمانان نوروزی خوش بگذرد . امسال نیز این کوشش در جهت‌رفاه حال مسافران انجام خواهدشد واز هم‌اکنون اقداماتی دراین مورد آغاز شده‌است .

از آنجا که نوشهر در دوران اعلیحضرت فقید رضاشاه کبیر رونق یافت ، دراین شهرآثار تاریخی چندان مهمی وجود ندارد . اسکله زیبای نوشهر ازنظرگاه تماشا ، بسیارجالب و دیدنی است .

اما غیراز این اسکله ، اطراف‌نوشهر ، همه‌جاتماشائی وجالب است . بویژه پارك جنگلی «سی‌سنگان» که در بیست‌وشش کیلومتری شهر قراردارد ، وباغ بزرك بررسی های جنگلی که در آن انواع نهال پرورش داده میشود ،از جمله نقاط دیدنی نوشهراست برای رفتن به‌پارك جنگلی «سی‌سنگان» از استیشن و سواریهای کرایه می توان استفاده کرد . در داخل‌شهر نوشهر نیزبرای گردش‌وتفریح میتوانید از پلاژهای ساحلی‌و منظره زیبای دریا استفاده کنید .

• نفری پنج ریال

نوشهر ، فقط دارای یك سینماست و بلیط لژ آن ۲۰ ریال میباشد . در نوشهر ،از خطوط اتوبوسرانی‌خبری‌نیست اما تاکسی وجود دارد که‌نفری پنج ریال برای هر کورس کرایه می‌گیرند .

• سه دقیقه، بیست ریال

درمانگاه و بیمارستان نوشهر باتلفن شماره ۷ در خدمت بیماران است . برای هرسه دقیقه مکالمه تلفنی از نوشهر باتهران بیست ریال نرخ از طرف اداره پست و تلگراف و تلفن کاریر تعیین شده‌است. شهربانی و کلانتری‌وراهنمائی و رانندگی نوشهر ، در یك جا متمرکز هستند ، و تلفن شماره ۱۶ مربوط به‌شهربانی است .

دو داروخانه بنامهای‌فیروزه و دراج ، که دومی اخیرا تاسیس یافته‌است ، نیازمندی های‌داروئی اشخاص‌رابرآورده میسازند .

تلفن‌های بانك ملی نوشهر ۹ و ۲۰۰ است . بانك صادرات باشماره تلفن ۲۸ ، بانك بازرگانی باتلفن شماره ۷۴ وبانك بیمه بازرگانان با تلفن شماره ۱۵۸ آماده انجام هرگونه امور بانکی مسافران نوروزی هستند .

• چنررا فراموش نکنید !

نوشهر را شهر مرکبات‌نیز میتوان نامید . فقط امسال‌به علت سرمازدگی در زمستان ، مرکبات کمیاب و گران است در عوض تادلتان بخواهد در این شهر برنج فراوان وارزان است

همچنین انواع ماهی را از فروشگاه گارد جنگل می‌توان تهیه‌کرد . کلوچه‌هاومرباجات مخصوص شمال ، در نوشهر نیز یافت میشود .

چلوماهی نوشهر معروف است ، و «میرزاقاسمی» و «ترشی‌تره» هم از جمله غذاـ های بومی نوشهر است .

راستی ، حالا که تصمیم دارید به نوشهر بروید ، چتر وبارانی را فراموش‌نکنید،زیرا آسمان نوشهر نیز چون سایر شهرهای شمال ، ناگهان پوشیده از ابر میشود وامکان ریزش باران بسیار است ...

نوروز در نوشهر

سرزمین دریا و جنگلهای انبوه..

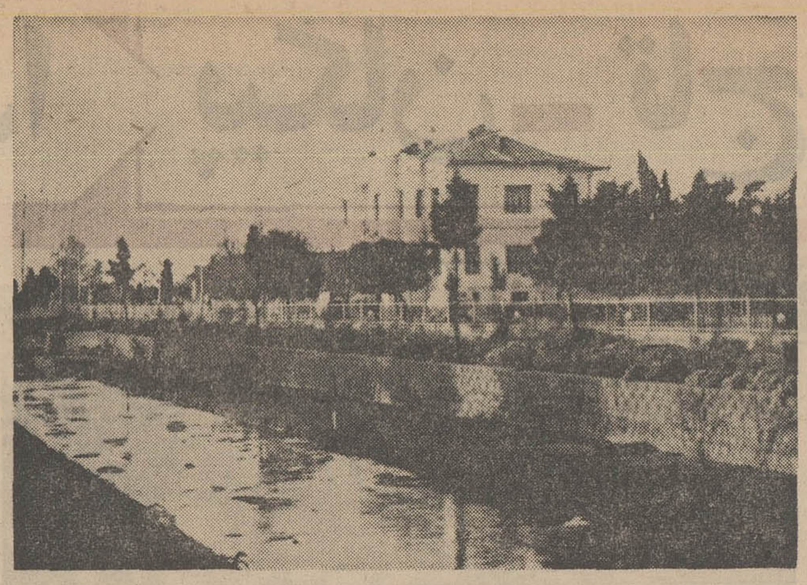

نوشهر، شهری که دریا وجنگلهای سرسبز به‌آن منظره خیال‌انگیز بخشیده است ...

کانگسترهای آلمانی

تحویل‌دادگاه نظامی شدند

دوتن از کانگستر های آلمانی که ۱۵ روز قبل باتهام حمل اسلحه غیر مجاز و سرقت های متوالی توسط پلیس خرمشهر دستگیر شده بودند به بازپرسی احضار شدند و پرونده آنان پس ازطی آخرین مراحل بازپرسی بدادگاه لشکر اهواز ارجاع گردید .

گزارش خبرنگار ما در خرمشهر حاکیست : دو تن کانگستر های آلمانی پس از پایان دوران محکومیتشان در ایران تحویل‌پلیس بین‌المللی خواهند شد .

باتهام تخریب غیر مجاز یك دیوار

شهردار«خرمشهر»به‌بازپرسی احضارشد

بازپرس‌دادسرای خرمشهر به نمایندگی دیوان کیفر شهردار خرمشهررا ببازپرسی احضارکرد. وبوی اخطار نمود که حق خروج‌از حوزه قضائی شهرستان‌راندارد.این اقدام بدنبال شکایتی که از طرف یکی‌از اهالی قریه «ملاکه»خرمشهر علیه شهردار این شهرستان شده بود ، صورت گرفت .

خبرنگارمادر خرمشهر گزارش داد :چندی پیش آقای مهندس کرمانی شهردار خرمشهر بدون رعایت تشریفات قانونی و با نظریه شخصی‌دستورانهدام دیوار ملك شخصی آقای «رمضانی ثابت» اهل وساکن قریه «ملاکه» راصادرکرد، آقای رمضانی صاحب ملك بلافاصله علیه شهردار خرمشهر شکایتی به دادگستری خرمشهر تسلیم کرد. واین شکایت وسیله مقامات قضائی خرمشهر به دیوان کیفرارجاع‌شد وبدستور دیوان کیفر ، شهردار به بازپرسی احضار شد.

تشکیل باشگاه رادیوئی

اولین جلسه هیات مدیره خانه فرهنك‌روستائی قریه «سرخنکلاته» گرگان‌باحضور بیش ازدویست‌نفر از کشاورزان قریه مذکور تشکیل شد .

خبرنگار ما در گرگان گزارش داد: دراین جلسه پانزده‌نفر بسمت اعضای باشگاه‌رادیوئی خانه‌فرهنك روستائی قریه «سرخنکلاته»انتخاب شدند .

این عده ضمن استفاده از برنامه «دهقان» رادیوایران ورادیوگرگان کشاورزان را درامور کشاورزی و دامپروری راهنمائی خواهند کرد .

بریدن گوش مسافرین نوروزی اهواز ممنوع!

بمناسبت فرارسیدن نوروز طی دو هفته اخیر شهر اهواز بکلی تغییر قیافه داده و اکنون آماده پذیرائی میهمانان نوروزی است.

آقای شیرانی شهردار جدید دستور اسفالت و لکه‌گیری سریع بعضی از خیابان‌ها را به مامورین مربوطه داد وتا ۵ روزدیگر لکه گیری‌خیابانهاتمام می‌شود.همچنین شهرداری مبادرت به خریده هزار بوته گل رز کرد و کاشتن این گلها از روز گذشته در پارکها و اماکن تفریحی شهر شروع شد .

مقارن ظهر دیروز شهرداراهواز به اکثر هتلها- میهمانخانه‌ها و مغازه‌ها سر زد وبه آنها گوشزد نمودکه از بریدن گوش مسافران نوروزی صرف‌نظر کنند و گرنه سروکارشان باقانون خواهد بود ! آقای شهردار همچنین دستور داد لامپهای سوخته خیابانها رافورا تعویض کنند. همچنین از طرف شهرداری تلفن ۲۱۷۰ در تمام‌ایام عید نوروز بطور شبانه روزی برای برطرف ساختن مشکلات مسافرین آماده می باشد

بطوریکه خبرنگار ما از اهواز گزارش داد، از ۲۵ اسفند روزانه چهار قطار مسافربری باهوازخواهد آمد ودرصورتی‌که به‌تعداد‌مسافران اضافه شد. ۲قطار دیگربه‌این‌تعداد اضافه می‌گردد .

طبق برنامه‌ای که‌قبلا پیش‌بینی شده است وبتصویب رسیده درایام عید روزانه ۴۸ اتوبوس مسافربری ازتهران- شیراز-اصفهان‌و مشهد باهواز مسافر حمل می‌کنند. باین ترتیب پیش‌بینی می‌شود که چند روزه اول قریب شصت‌هزار مسافر وارد اهواز شوند .

جدال بامرگ‌در تاریکی ووحشت!

۳ شکارچی مرغابی باعماق مرداب فرو رفتندودو نفرآنهابطورمعجزه‌آسائی نجات یافتند

مرداب مشهور «اسپینج» سه شکارچی مرغابی رابدام انداخت ویکی از آنهارابکام خود فروبرد. شکارچیها ۱۴ ساعت با مرگ‌دست وپنجه نرم کردند و سرانجام‌یکی از آنها جان‌داد .

این سه‌شکارچی که ازشکارچی های‌مشهور گیلان میباشند و محسن سیفی ، علی مرادی‌وحسین مرادی نام دارند ، چند شب قبل هنگامی که برای صید مرغابی‌به حوالی مرداب «اسپینج» واقع در ٤ کیلومتری بندر پهلوی‌رفته‌بودند به‌علت ریزش ناگهانی‌باران‌تصمیم گرفتند باقایق خودرا به‌وسط لیکن‌دروسط‌مرداب بطور ناگهانی مرداب رسانده وپس از صید چند مرغابی فورا بازگردند . آن ها تصمیم خودرا بموقع‌اجرا گذاشتند وباقایق به‌وسط مرداب راندند . قایق آنها واژگون شد و شن ته مرداب شروع به بلعیدن آن ها کرد . محسن فیضی که خود را سخت باخته بود ، تقلای زیادی برای نجات خود کرد و همین تلاش و تقلای زیاد موجب شد که خیلی زود درکام مرداب فروزودو جان خودرا از دست بدهد .

دوتن دیگر نیز ۱۴ ساعت با مرداب بیرحم دست‌وپنجه نرم کردند و سرانجام در حالی که دست از جان شسته و تا چانه‌در لجن فرورفته بودند ، بیهوش شدند ، ولی خوشبختانه در همین هنگام چندشکارچی دیگر که از آن حوالی عبور می‌کردند متوجه آنها شده وبا کوشش فراوان نجاتشان دادند .

«خورشید» آتش گرفت !

روز گذشته ساختمان مسافرخانه «خورشید» واقع در خیابان «پهلوی» تبریز طعمه حریق‌شد و خساراتی ببارآمد .

عصر دیروز قسمتی از برق شهر تبریز قطع‌شد و مسئول مسافرخانه «خورشید» برای روشنائی اطاقها چند چراغ نفتی روشن کرد. ولی‌یکی از چراغها هنگامیکه نفت درآن می‌ریختند .شعله‌ورشد وآتش قسمت وسیعی از ساختمان مسافرخانه را بکام سوزان خود کشید در این حادثه به‌ساختمان چهار اطاق اسیب رسید .

طبق گزارش خبرنگارما در تبریز: سرکار سرگرد هاتف رئیس کلانتری بخش ۷ تبریز پس‌از اطلاع از جریان آتش‌سوزی باتفاق‌چند تن از مامورین درمحل حادثه حضور یافت وحریق پس‌از ساعتی‌خاموش گردید .

مادر خود را کشت

شخصی بنام محرم یوسفی‌ساکن قریه اردلان از توابع شهرستان سراب بدنبال یك مشاجره شدید با مشت و لگد بجان مادر هشتاد ساله‌اش افتاد و آنقدر ویرا کتك زد تا پیرزن را کشت .

بقرار اظهار اهالی محل محرم قصد ازدواج داشته است لیکن مادرش «کبلیك» با این امر مخالف بود . و بهمین جهت مردجوان در یك لحظه خشم و بیخبری مادر خود را کشت .

ماجرای این قتل وسیله کدخدای قریه به مامورین ژاندارمری اطلاع داده شد و مامورین محرم راباتهام قتل مادرش دستگیر کردند .

گرانفروشان بندرعباس در شور ای‌داوری

چهارنفراز پیشه‌وران متخلف‌در بندر عباس باتهام گرانفروشی‌تحت تعقیب قرار گرفتند .

خبرنگار مادر بندرعباس گزارش داد :

این عده ماهی‌فروش ونانوا می باشند که‌دربازرسیهائی‌وسیله‌مامورین شهرداری‌بندر عباس از مغازه های مختلف این شهر بعمل آمد باتهام گرانفروشی‌به دادگاه کیفرگران- فروشان وشورای داوری‌بندر عباس معرفی شدند .

زمین استادیوم «هزارجریب» اصفهان بنام‌اداره تربیت‌بدنی ثبت شد

اداره تربیت بدنی و تفریحات سالم اصفهان استادیوم ورزشی «هزارجریب» را رسما تصاحب کرد .

خبرنگارما در اصفهان گزارش داد : واگذاری چهل هزار متر مربع زمین استادیوم ورزشی «هزارجریب» اصفهان به‌اداره تربیت بدنی وتفریحات سالم استان اصفهان در جلسه‌ای که با حضور آقای سام استاندار ، دادستان ، رئیس اداره تربیت بدنی اصفهان و نماینده سازمان تربیت‌بدنی و تفریحات سالم تشکیل شده بود صورت گرفت واسناد واگذاری آن در دفترخانه شماره یك اصفهان به امضا رسید.

خبرنگارما میافزاید : زمین مذکور ازبیست‌و پنج‌سال‌پیش تاکنون دراختیار تربیت‌بدنی اصفهان بود ولی اخیرا عده‌ای ادعای مالکیت آنرا داشتند !

یك‌شهر باستانی دردل خاك مدفون‌است..

حفاری در بندر «سیراف» برای کشف آثارباستانی دنبال‌میشود

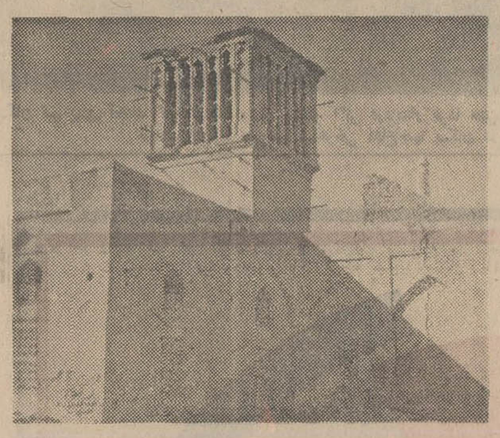

نمای مسجد «بردستان» که‌جزو ابنیهٔ تاریخی به‌ثبت‌رسیده است .

بمنظور جلوگیری از تخریب‌بنا هائی که جنبهٔ تاریخی دارد و هر کدام مربوط به دوره های باستانی وکهن ایران قدیم می‌باشد ازطرف اداره فرهنك و هنر بنادر و جزایر خلیج‌فارس اقدامات دامنه‌داری‌بعمل آمده و بدستور مقامات مربوطه هیچکس حق تخریب این نوع بنا های باستانی راندارد ..

آقای سید محمدصادق یزدانی رئیس اداره فرهنك و هنر بنادرو جزایر خلیج فارس در این‌مورد به خبرنگارما در بندربوشهر اظهار داشت : باستانشناسان کشور در بررسی های و تحقیقات دامنه‌دار خود در نقاط مختلف استان ساحلی‌باین نتیجه رسیده‌اند که در سرتاسر این منطقه آثار تاریخی و باستانی کم‌نظیری وجود داردکه هنوزغالب آنها اززیر خاك‌خارج نشده است. ازجمله نقاطی‌که وجود آثارتاریخی وباارزشی در آن محرزشده است میتوان از قلعه «ریشهر» واقع در ۱۵ کیلومتری جنوب‌بندر بوشهر، شهر «لیلان» واقع‌در ۵ کیلو متری جنوب بندر بوشهر ، بندر سیراف وبندر ماه‌رویان نام برد .

در منطقه بندر سیراف‌ازطرف‌اداره کل باستانشناسی حفاری‌های‌عظیمی صورت گرفته ویك مسجد مربوط به هفتصد سال قبل‌کشف گردیده است . عملیات حفاری در این نقطه همچنان دنبال‌میشود .

رئیس اداره فرهنك‌و هنر استان ساحلی سپس‌افزود: هنوز عملیات حفاری در مناطق قلعه ریشهر ، بندرماه‌رویان و شهر «لیلان» آغاز نشده ودرسال آینده در این سه نقطه حفاری‌هائی‌انجام‌خواهد گرفت.

ضمنا قرار است در محل‌دیگری بنام شهر «شینز» واقع درروستای حصار نزدیك بندر دیلم حفاری هائی صورت گیرد . گفته میشود دراین محل یك شهر باستانی در زیر خاك مدفون می‌باشد .

آقای سید محمدصادق یزدانی در پایان‌اظهار داشت: فعلاساختمان هائی که‌ازطرف اداره فرهنك وهنر استان ساحلی جزو آثار تاریخی شناخته شده است ساختمان‌مسجد «بردستان» درقریه‌بردستان ،عمارت ملك‌التجار بوشهری‌وقلعه«خورموج» واقع در بخش «خورموج» می‌باشد.

هم‌اکنون از طرف مسئولین مربوطه از تخریب این بناها شدیدا‌ممانعت میشود .

مبارزه باموش

بکوشش مامورین اداره کل کشاورزی آذربایجان غربی طی یکماه گذشته در مساحت یکصدو هشتاد هکتاراز اراضی زراعی‌مربوط به آموزشگاه کشاورزی مهاباد با موش صحرائی مبارزه شده وتعداد چهارصد اصله نهال زمینی ودرخت میوه غرس گردیده است .

خبرنگارما دررضائیه گزارش داد: طی‌اینمدت ۱۵۰ نفر از روستائیان آذربایجان غربی در چند کلاس کوتاه مدت بااصول‌نوین دامداری، درختکاری، ودفع آفات نباتی آشنا شده‌اند .

بودجه سال ۴۹ شهرداری شاهرود در جلسه انجمن شهربتصویب رسید

انجمن شهر شاهرود در جلسه اخیر خود بودجه سال ۴۹شهرداری این‌شهر راتصویب کرد. این بودجه معادل بیست وسه میلیون‌وپانصد وبیست ویکهزار وششصد ونوزده ریال است .

بنابگزارش خبرنگار ما درشاهرود: دربودجه سال ۴۹ شهرداری شاهرود، هزینه جدولسازی، آسفالت وموزائیك پیاده‌روهای چهار خیابان جدیدالاحداث ولکه‌گیری آسفالت وتکمیل موزائیك کاری خیابانهای قدیمی، همچنین تکثیر آب قنات شهرداری از نظر توسعه‌امور کشاورزی و تکمیل شبکه آب لوله‌کشی شهرمنظور گردیده است .

خرید تنباکوازکشاورزان تیم «فخررازی» قهرمان والیبال آموزشگاههای دخترانه شهرری

مسابقات والیبال آموزشگاه های دخترانه شهرری در سالن سر پوشیده «شاهپور علیرضاپهلوی »این شهر انجام‌شد و درنتیجه تیم دبیرستان«فخررازی » مقام اول را بدست آورد.

گزارش خبرنگارما در شهرری حاکیست: دراین مسابقات تیم‌های دبیرستان «شمس‌دختران »و دبیرستان « شهناز پهلوی » گوی نهم‌آبان دوم و سوم شناخته شدند.

اداره دخانیات حوزه اصفهان در سال زراعی جاری مقدار چهارصد وچهل ونه هزار وهفتصد و هفده کیلو تنباکو از تنباکوکاران این منطقه خریداری کرده است .

درقبال خرید این مقدار تنباکو مبلغ دوازده میلیون و سیصد وسی وچهار هزار و پانصد و چهل و هفت ریال بکشاورزان پرداخت شده است .

خرما... داروی سرطان !

سوغات آمل

مردی در حالیکه از فرط خوشحالی پرواز میکرد، باعجله واردد‌فتر نمایندگی اطلاعات شدو ناگهان فریادزد ـ مژده ! مژده !من داروی سرطان را کشف‌کردم! اوبخبرنگار ما گفت برای نجات‌بشریت، فورا این خبر را منتشر کنید و بمردم بگوئید تا میتوانید خرما بخورید !خرما تنها معالج بیماری مهلك سرطان است .

کاشف داروی سرطان‌مرد محترمی است که‌در شهر آمل تجارت میکند ولی سالهادراندیشه کشف‌داروی سرطان بودو بقول خود ، سرانجام این داروی نجات بخش رادرعالم خواب بدست آورد!

مردپیشه‌ور آملی، داستان کشف داروی سرطان‌را بشرطی حاضرشد برای‌خبرنگار ما تعریف کند که‌از افشای‌نام اوخودداری شودو گفت می‌ترسم مردم ناخواندن این خبر به‌خانه و محل کارم هجوم‌بیاورند!

وی گفت حتماشما ازخواب وتعبیرات آن‌چیزهائی شنیده‌اید . انسان خیلی‌چیز ها رادر خواب می‌بینید که بعدا در زندگی‌اش ظاهر میشود و بهمین جهت‌من به‌خوا بو تعبیر خواب اعتقاد زیادی دارم زیرا هرچه درخواب دیده‌ام به حقیقت می‌دانید او مردی محقق‌و دانشمند بود . همه مردم آمل به‌او احترام میگذاشتند . پرسیدم آیااز داروی سرطان‌اطلاعی دارد؟ کمی‌مکث کرد ، من فورا انگشتش را گرفتم . گفت اگر انگشتم راول کنی میگویم . من ول کردم و او گفت‌برای علاج سرطان‌باید حرما بخورید !

او وقتی این را گفت : ناپدید شد ومن از خواب بیدار شده آنچه شنیده بودم یادداشت کردم

پیشه‌ور آملی در تائید گفته های خود اظهار داشت که طبق آماری که گرفته شده بیماری سرطان درسرزمین عربستان که مردم آن از خرما تغذیه میکنند به ندرت دیده میشود. زیرا خرما دارای‌قند وسلولز و مواد آلبومیدی ، املاح‌معدنی می‌باشد وویتامین ب و ث هم دارد . (بنده پزشك مشاور سلام عرض میکنم!)

هنوز مطالب دیگری در بارهٔ این کشف نرسیده ،ولی‌طبق‌آخرین گزارش‌واصله، خبرنگار اطلاعات درآمل ، مشغول‌خوردن خرماست !

آقای سوغاتچی ، بنظر شما داروی علاج سرطان خرماست یا چیز دیگر ؟

سوغاتچی ـ بنظر بنده سیگار !

سوغات ولایات

اژدها

۱۱۱

نوشته . احمد اخرار

-۴۷-

سواران ایران همه شاه جوی
نهادند یکسر به ضحاك روی
بشاهی بر او آفرین خواندند
ورا شاه ایران زمین خواندند
کی اژدهاوش بیامد چو باد
بایران زمین تاج بر سر نهاد
«فردوسی»

منزل و اطاعتش بر صغیر وکبیر واجب است . معهذا خلیفه سلطان گاهی که از تحمل اوضاع جاری بتنك میامد‌کسی رابرای درد دل گفتن صالح تر و قابل اعتماد‌تر از قورچی باشی نمی یافت و عیسی خان راکه ابتدا حتی حاضر به شنیدن بعضی سخنان گلایه آمیز نبود، نرم نرمك متوجه ساخته بود که مصالح دولت صفوی ملعبه قدرت طلبی مهدعلیا و منفعت‌پرستی اطرافیان او ، منجمله یوسف آقا ، قرار گرفته است و این دارو دسته عمدا شاه صفی را درطریقی سوق میدهند که عاقبت خوشی برای پادشاه جوان و دولت قزلباش نخواهد داشت.

این سخنان غیرت قورچی باشی‌را برمیانگیخت و از آنجا که حد خودنمی دانست در کار پادشاه مداخله و اظهار نظر بکند ، هر وقت فرصتی دست‌میداد جلوی مقاصد مهدعلیا و دیگران‌میایستاد و سعی میکرد بانفوذ روز افزون ایشان درمزاج شاه صفی و در دستگاه سلطنت بمبارزه برخیزد.

اقدامات عیسی خان‌قورچی باشی، یوسف آقا و بتحریك وی مهدعلیا را برانگیخت تا عکس‌العملی نشان دهند و هرچه ازدوران اقامت اردو در همدان‌می گذشت مایه های این تضاد علنی‌ومبارزه پنهانی غلیظ‌تر میگشت .

در همین اوان خبر رسید که خسرو پاشا سردار ترك از دیار بکر بطرف موصل حرکت کرده‌است . اقدام‌سردار ترك که در بحبوحه فصل سرما قشلاق دیار بکر راترك گفته روانه منطقه کوهستانی شده بود نشان میداد که‌وی مقدمات حمله بطرف بین‌النهرین‌وتصرف بغداد را تدارك دیده و سفر جنگی‌خود رابدانصوب آغازکرده است . باین‌ترتیب هدف نقشه خسرو پاشا تقریبا روشن‌شده ولازم بودفورا یکی ازسرکردگان‌قزلباش برای مقابله با تعرض بزرك سپاهیان خصم روانه آنحدود شود .

عیسی خان قورچی‌باشی که از جریان اوضاع در اردوی شاهی خاطری آزرده داشت مایل بود این ماموریت بعهده او واگذار شود تا هم منشاء خدمتی قرار گیرد و هم برای مدتی از محیط اردو دور باشد . ازینرو خلیفه سلطان اعتمادالدوله رابانظر خویش‌موافق ساخت و خلیفه سلطان بعهده گرفت‌که در مقام مشورت او را جهت این ماموریت بشاه پیشنهادکند . اما نقشه قورچی‌باشی و اعتمادالدوله با اقدام‌یوسف آقاومداخله مهدعلیا عقیم‌ماند . زیرا یوسف آقا مهدعلیا رامتوجه ساخته بود که‌هرگاه قورچی‌باشی ثرین ماموریت موفقیتی به دست آورد نزدشاه و در میان قزلباش موقعیت استوارتری حاصل خواهد کرد و این بمصلحت مهدعلیا و دوستانش نخواهدبود بعلاوه یوسف‌آقا از مدتها پیش مترصد فرصتی بود تازینل خان ایشیك آقاسی باشی رااز سر راه خود دور کند و وسیله‌یی برانگیزد که‌بانصب یکی از دستیاران مهدعلیا بجای‌زینل‌خان دستش برای هرگونه مداخله‌یی در امور دربار باز باشد .

این بود که علیرغم مساعی‌اعتماد الدوله و قورچی باشی ، مهدعلیا موفق شد رای خودرابکرسی بنشاند و شاه صفی زینل‌خان ایشیك آقاسی باشی را بعنوان سپهسالار لشگر ایران وسردار کل عساکر ظفرشعار برگزید و بسمت بغداد روانه ساخت.

***

هنوز چندروز بر اقامت «مریم »در میان عشیری سپری نگذشته بود که ماموران«موراو» ازین ماجری مطلع‌شدند وبرای‌کسب تکلیف قضیه را به وی گزارش دادند . اینزمان «موراو » به اتفاق خسرو پاشا در موصل بسر میبرد. اما روابط او باسردار ترك بشدت تیره بودبطوری که رفته رفته «موراو » حس میکرد جانش در معرض خطر است و خسرو پاشا مترصد بهانه وفرصتی است تا او را از میان بردارد.

وضعیت بحدی دشوار شده بود که «موراو » فرصت نداشت نقشه‌پیشین خود را در مورد استفاده از وجود مریم برای جلب موافقت تهمورث‌خان وتحکیم موقعیت خویش درنزد امپراتور عثمانی‌به موقع عمل درآورد . برای او تنها یك‌راه باقی مانده بود که هرچه زودتر خودرا ازدسترس خسرو پاشا دور کند و در صورت لزوم از نقطه‌یی دیگروبوسیله‌یی دیگر در صدد جلب حمایت خواندگار برآید.

بر اساس همین خیالات «موراو » در صدد بود هرچه زودتر به«آلتون‌قلعه» گرجستان پناه ببرد . برای فرار نیز نقشه ماهرانه‌یی طرح کرده بود. ولی بخاطر آنکه در آلتون‌قلعه خیالش از هر بابت آسوده باشد مقدار قابل‌توجهی اسلحه و تفنك و تدارکات رزمی‌بدست آورده وسایلی فراهم ساخته بود که قبلا آن‌سلاحها رابه آلتون قلعه‌بفرستدو بلافاصله خودش نیز از اردو جدا شود و به گرجستان برود.

«موراو » هنگامی از پناه بردن مریم به عشیره سپهری اطلاع یافت که مقدمات چنان نقشه‌یی را آماده میکرد و در چنان شرایطی طبعا نمیتوانست مریم رابه اردو بیاورد . ازینرو برای مریم‌نیز در نقشه جدید خود جائی منظور کرد و تصمیم گرفت هنگامی که به طرف گرجستان حرکت میکند در سر راه‌مریم رانیز تحویل گرفته باخود به آلتون‌قلعه ببرد . چون وجود مریم بهر حال برای اقدامات بعدی وی نافع بود . اعم از آن که‌تصمیم‌میگرفت حمایت خواندگار روم راجلب کند یا تهمورث خان را بهمکاری باخود وادار سازد و حتی اگر باین‌طرف روی آورده ، درمقام ترمیم روابط خود با دربار قزلباش برمیاید مریم بهترین و باارزش ترین وثیقه‌یی بود که‌دراختیار داشت .

با نزدیک شدن نوروز ...

اکثروقت تهیه کنندگان شما و رادیو برای تهیه برنامه‌های نوروزی در شهرستانها می‌گذرد

برنامه «شماورادیو» خانه تکانی میکند!

گردانندگان و تهیه کنندگان برنامه شما و رادیو سختتر تلاش تهیه برنامه های مخصوص نوروز هستند . در دوسه هفته اخیر را بهمین خاطر اکثرا در شهرستان ها گذرانده‌اند و باشرکت هنرمندان محلی‌شهرستانی‌برنامه هائی ضبط کرده‌اند .

بدنبال همین برنامه روز گذشته نیز برای تهیه برنامه برای نومین بار به شیراز رفته‌اند.

بهمین جهت در یکی دو برنامه آخر سال از جمله برنامه فردا از نمایشنامه ها و ترانه های قدیمی استفاده شده است و بقول معروف‌شما و رادیو دراین دو هفته خانه تکانی می‌کند !

برنامه فردا

در آغاز برنامه این هفته شماو رادیو آهنگ «پریاه» رابا‌صدای‌ویگن می شنوید آنگاه ماجرای پدر و مادری راخواهید شنید که قصد دارند فرزند خود را خواب کنندو بسینما بروند ولی غافل از آنکه فرزندشان زرنگتر است ، پدر و مادرش را خواب میکند و خود به سینما میرود ، بعداز گوگوش ترانه بیقرار پخش میشود . شب تاکنون همه نوع ازدواج شنیده بودید ولی حتما ازدواج تصادفی نشنیده بودید که شرح این ماجرا را تاجی احمدی و نوذری برای‌شما خواهند داد.

گردش نسیم راباصدای ابرج خواهید شنید ، زن و شوهر پر-کار عنوان نمایشنامه جالبی است که پرویز خطیبی نوشته است‌این زنو شوهر هردو کارمند می باشند منتهی یکی روز ها دیگری شبها کار می‌کندبنابراین‌هیچوقت موفق بدیدن یکدیگر نمی شوندو فقط بوسیله نامه بایکدیگر تماس دارند.

بعداز شصت سال که یکدیگر را«ملاقات» می کنند باین نتیجه می رسند که ملاقات آنها بدلیل‌باز-نشستگی‌شان می باشد ترانه‌ای طرب انگیز بنام نشاط با صدای دلکش پخش خواهد شد .

واریته این هفته اختصاص‌دارد به نمایشنامه های ضبط شده‌ای که قبلا پخش نشده است ، هم‌

پوران «گل اومد بهار اومد» را میخواند

چنین آهنگ هائی که خوانندگان آماتور خوانده و میان مردم گل کرده‌است ابتدا ماجرای گم‌شدن یك مرداخواهید شنید که‌وقتی یك‌نفر گم میشود چه اتفاقاتی در خانواده‌اش میافتد این مرد گم شده مرتضی احمدی می‌باشد: . در این هنگام ترانه‌ای خواهید شنید. سپس به‌نامه‌ها جواب داده خواهد شد، یك ترانه افغانی و برنامه تماشاگران و یك شعر مشهدی و همچنین میهمان هفته که خانم ژاله باشد وبرنامه های‌ارکستر شماو رادیو که همگی اختصاصی به برنامه های گذشته داشته‌است بخش میشود ، آنگاه نمایشنامه کوتاهی خواهید شنید بنام فروختن ماشین که ارتباط به ترافیك شهر دارد ، ترانه « تاب‌تاب‌خمیر»مجددا بخش میشود ، بروزن شعرهای باباطاهر عریان، مرتضی احمدی‌یك شعر باتیپ جاهلی خواهدخواند بنام باباجاهل کریان ! ترانه‌ای خواهید شنید و سپس اکبرمشکین به نقش یك فالگیر برای چهارتن از حاضرآن در استودیو با شعر فال میگیرد ، ترانه تازه‌ای بنام ای دل بسوزی از ساخته‌های‌شیرین آبادی‌که نابینا می باشد می‌شنوید بررسی آهنگین این هفته‌اختصاص دارد به «ناز» و بهمین مناسبت‌بانك عاشقانه از بهشته و منوچهر بخش میشود و برنامه واریته پایان می‌پذیرد . دنباله شما و رادیو با اتفاقات جالبی که در جهان اتفاق افتاده بنام رنك‌ورانك آدامه می‌یابد . گلهایکانی بهمراه ویلن پرویز یاحقی قطعه آوازی‌میخواند مسابقه و سرگرمی که مربوط به شرکت کنندگان تهرانی است توسط فروزنده اربابی اجراخواهد شد . سپس ترانه گل‌اومد بهار اومد از ساخته‌های مجیدوفادار با صدای پوران پخش میشود دنباله مسابقه و سرگرمی را خواهیدشنید ترانه قناری از الهه پخش می‌شود و نمایشنامه فرار از نوشته های منوچهر اشتهاردی راخواهید شنید ، سپس ترانه تار گیسو از عارف پخش خواهد شدنمایشنامه‌ای خواهید شنید بمناسبت جشن درختکاری و باترانه مژده های نو باصدای عهدیه برنامه پایان می‌پذیرد.

جمعه شو

در «جمعه‌شو» فردا شب تلویزیون ملی‌ایران که‌مجری آن آقای‌پرویز کاردان می‌باشد . گوگوش. خواننده آماتوری بنام شاهرخ، گروه خوانندگان محلی خواننده جوانی بنام‌قوامی‌وباندا کروبات جانباز برنامه اجرا خواهند کرد.و مسابقه های : پاشتباه نکنی ، چشم ببند و انتخاب کن و مسابقه شعر تصویری خواهید دید.

تابس هم درزمره مجریان «شو» تلویزیونی درآمد

سوسیته دتودسیانتیفیك‌اندوستریل دوفرانس مقیم‌پاریس در فرانسه .

صاحب اختراع‌راجع‌به دروش‌جدید پوشاندن‌قرصهای دارو، که در ایران تحت شماره ۵۶۹۴ به‌ثبت‌رسیده است‌اجازه بهره‌برداری از اختراع مزبور را باشخاص ذینفع عرضه مینماید برای کسب اطلاع بیشتربدفتر حقوقی‌ر. آقابابیان و همکاران خیابان شاه کوچه نوبهار شماره ۱۸ مراجعه شود.

۷۹۱۱۰_۱

شماره ۴۸۰۴ تاریخ ۴۸٫۱۱٫۲۷

آگهی اجرای قانون نوسازی‌درشهرایلام

بموجب تلگراف شماره ۶٫۷۲۶۸۱_ ۴۸٫۱۱٫۱۹ وزارت کشور از تاریخ اول فروردین ماه ۱۳۴۹ ماده ۲ قانون نوسازی وعمران شهری در شهر ایلام اجرا میشود و باستناد آنوبا توجه بمقررات وآئین‌نامه‌های مربوطه و تصویب انجمن شهر بکلیه اراضی و ساختمان ومستحدثات واقع در محدوده قانونی شهر ایلام‌عوارض خاص سالانه بماخذ پنج درهزار بهای آن با در نظر گرفتن بخشودگی متناسب برقرار ووصول میگردد . مراتب بدینوسیله باستحضار اهالی محترم مالکین اراضی ، مستحدثات واقع در شهر ایلام میرساند.

شهردار ایلام- عرفانی

۲_۲ آ_۷۷۲۱۲

خیلی ارزان
خانه خود را فرش کنید
با
قالیچه مخملی کاشان

- بی‌سابقه
- استثنائی
- شیک

با طرح های زیبا و هنرمندانه در اندازه های گوناگون

مراکز فروش :

- عمده فروشی شرکت پخش بافته‌های ایران
  تخت جمشید - شماره ۱۴۶ تلفن ۴۲۳۴۰
- نمایشگاه مخمل کاشان -
  شاهرضا - چهارراه پهلوی - تلفن ۶۹۳۵۳
- فروشگاههای پلاسکو
  وکلیه فروشگاههای معتبر تهران وشهرستانها

قالیچه مخملی کاشان
خیلی ارزان تر و زیباتر
از آنچه فکرش را کرده اید

آگهی مزایده

سفارت امریکا مقداری اثاثیه فرسوده ازقبیل میزو صندلی، تختخواب ، یخچال ، مبل ، ماشین رختشوئی ، ماشین‌تحریر و غیره بفروش می رساند . اثاثیه فوق را می توان روزهای پنجشنبه ، جمعه ، شنبه ، یکشنبه ، دوشنبه و سه‌شنبه (۱۴تا ۱۹ اسفند ماه ۱۳۴۸) در محوطه گاراژ سفارت امریکا واقع در خیابان تخت‌جمشید رویت نمود . بدیهی است پرداخت کلیه عوارض و مالیات متعلقه بعهده خریدار می باشد .

پیشنهادات روز های ۱۴ الی ساعت چهار بعداز ظهر روز سه‌شنبه ۱۹ اسفند ماه ۴۸ پذیرفته می شود و روز ۲۳ اسفند بازخواهد شد .

جناب آقای گودرزی
مقام عالی وزارت تولیدات کشاورزی و مواد مصرفی

هیئت مدیره سندیکای گوشت فروشان تهران و حومه‌بدین وسیله ازمساعی و فعالیت شبانه‌روزی سازمان گوشت کشور که در اجرای منویات شاهنشاه آریامهر هم خود را مصروف به‌تامین گوشت و رفاه حال فروشندگان و مصرف کنندگان نموده و در مقایسه باوضع نامطلوب گذشته و مشکلاتی که در پیش داشته موفقیت های درخشانی‌دراین زمینه‌بدست آورده‌سپاسگزار واز پیشگاه خداوند بزرك موفقیت روزافزون سازمان مزبور را تحت راهنمائی های ارزنده آن جناب مسئلت می نماید .

هیئت مدیره سندیکای گوشت فروشان تهران وحومه

اجاق ایران گاز
وسیله طبخ راحت وسریع

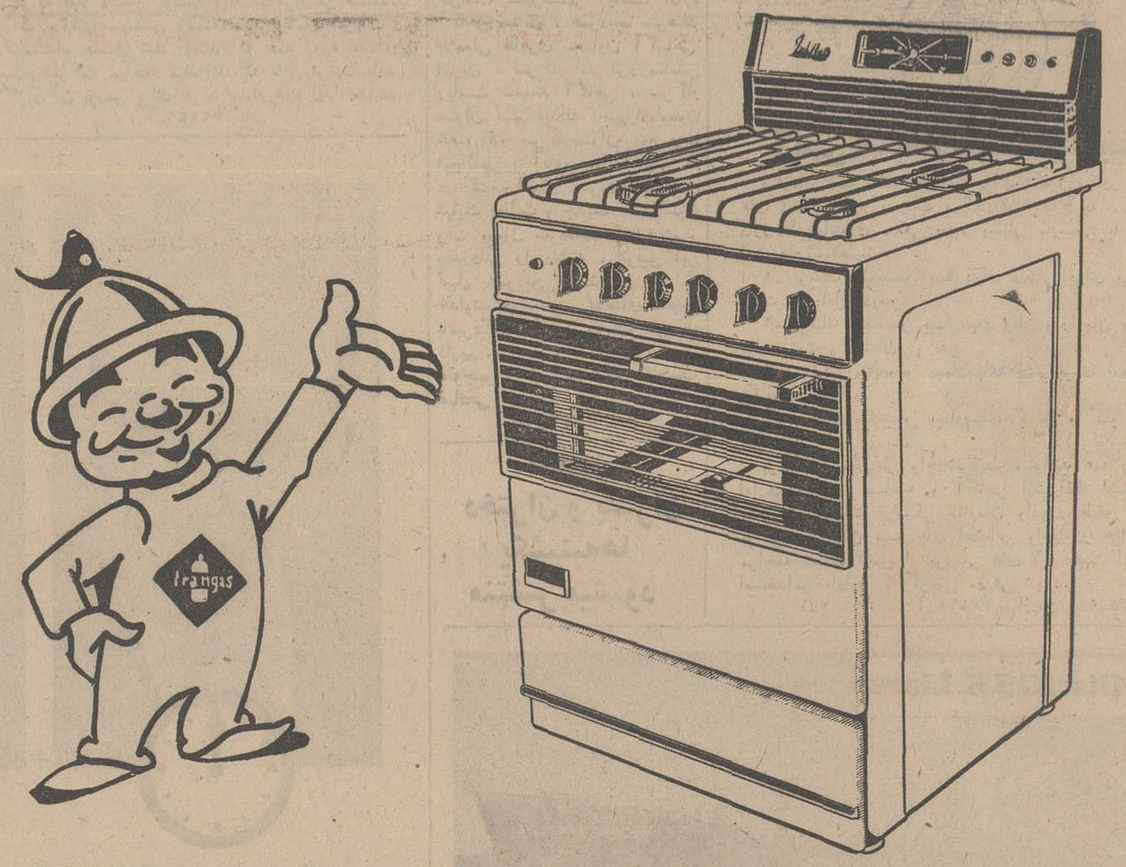

اجاق ولوازم گازسوز ایران گاز

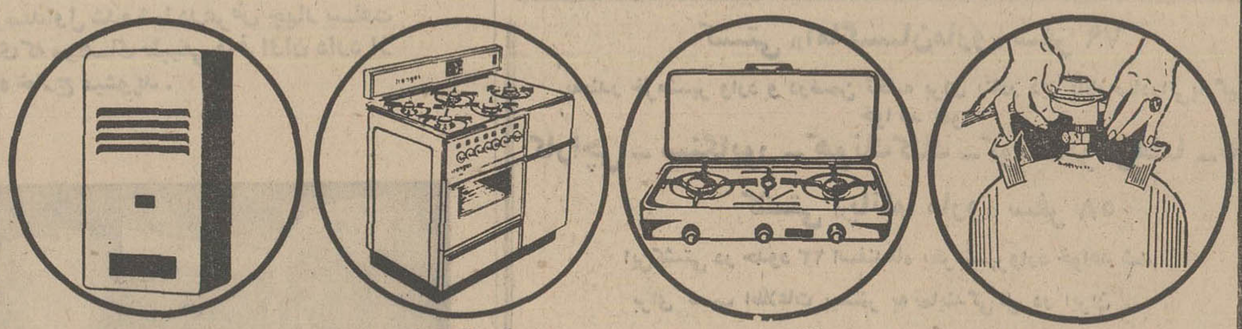

سیلندرورگولاتور ایران گاز که‌شهرت‌جهانی‌دارد
اجاق رومیزی ایران گاز در ۴ مدل
اجاق مبله ایران گاز در ۷ مدل
آبگرمکن ایران گاز در دومدل

اداره مرکزی : خیابان سپهبدزاهدی - خیابان نیکو شماره ۵ تلفن های : ۶۱۲۷۶۶-۶۱۱۵۰۷-۶۹۷۵۶-۶۰۶۳۲-۴۶۲۲۸

نمایشگاه مرکزی : خیابان شاهرضا - میدان فردوسی شماره ۳۲۸ تلفن پخش گاز ۶۱۱۳۰۱ الی ۳۰۷

روغن موتور پارس جم ویسکازیته ایندکس ۱۳۵ دارد

شاخص تعیین میزان تغییر پذیری روغن موتوردربرابرگرماوسرما پایه یا رقم ویسکازیته ایندکس آنست . به عبارت دیگرهرقدررقم ویسکازیته ایندکس روغن بالابرودبر خواص مقاومت و تغییر ناپذیری آن روغن در برابر گرماوسرما افزوده میشود .

معمولا بهترین روغن موتورهائیکه درایران تهیه ومصرف میشوند ویسکازیته ایندکس ۸۵ دارند وبا در نظرگرفتن توضیح بالا مقاومت این روغنها دربرابرگرما وسرما کمتر ازمقاومت‌روغنی‌است‌که ویسکازیته ایندکس آن ۹۵ است . لیکن این امکان وجود دارد که با بکارگرفتن مواد اولیه بهتروبا استفاده ازدستگاههای مدرن تصفیه و سیستم مجهزتر پالایش وصرف مواد افزودنی وتحمل هزینه بیشتراین پایه یارقم ویسکازیته ایندکس رابه ۱۰۰ وگاهی بالاتررساند . روغن‌موتورپارس جم باویسکازیته ایندکس ۱۳۵ پدیده‌ای شگرف واوج تکامل صنعت روغن موتورسازی ایران است . پارس جم در پالایشگاه مدرن و مجهز شرکت سهامی نفت‌پارس تهیه میشود .

با پارس‌جم موتور اتوموبیل شما مثل ساعت کار میکند

روغن موتورپارس‌جم دربرابرگرما وسرما تغییرغلظت نمیدهد.
پارس جم یك روغن موتوربرای تمام فصول .

شرکتهای صادراتی تخصصی تشکیل میشود

اساسنامه جدید مرکز توسعه صادرات تهیه و تنظیم شد

باکمك مرکز توسعه صادرات صندوق‌ضمانت صادرات تشکیل‌شد

مرکز توسعه‌صادرات، برای تامین شرکت های صادراتی فعالیت های وسیعی را آغاز کرده و سعی خواهد کرد از طریق مشارکت و یادادن کمك های گوناگون بخش‌خصوصی را در اجرای این‌هدف‌تشویق نماید.

از جمله اقدامات دیگر مرکز توسعه صادرات ، که در دهه صادرات (از ۱۳۵۰ تا۱۳۶۰) بمرحله‌اجرادرخواهد آورد تشکیل صندوق‌ضمانت صادرات است .

دراین خصوص آقای انصاری وزیر اقتصاد در مصاحبه اخیر خود توضیحاتی داد.

نحوه کار این صندوق بدین شکل خواهد بود که هرگاه بنابر عوامل پیش بینی نشده‌ای ازجمله بروز جنك و یا اغتشاشات‌داخلی در کشورهای خریدار کالا، وجه کالا به صادر کننده ایرانی‌نرسد صندوق ضمانت صادرات این وجه را پرداخت خواهد کردو مانع از ان خواهد شد که از این بابت ضرری متوجه صادر کننده‌بشود.

تقلیل هزینه های‌صادراتی

مرکز توسعه صادرات‌ضمنا بررسی های لازم را برای اعطای اعتبار از طرف بانك های بازرگانی وصنفی به صادر کنندگان محصولات شروع نموده است .

اقدامات دیگری که از طرف مرکز توسعه صادرات در آینده بعمل خواهد آمد کوشش در راه تقلیل هزینه های صادراتی ، از قبیل کرایه حمل‌و نقل و بیمه وهمچنین اقدامات دیگری که‌در توسعه و تنوع راه های ترانزیتی کشور می تواند موثر باشد خواهد بود.ضمنا دراساسنامه جدید مرکز انجام هر گونه اقدامات و عملیات‌و خدمات دیگری که برای توسعه صادرات مفید تشخیص داده شود نیز پیش بینی های‌لازم شده‌است .

اعزام هیات های‌بازرگانی و بازاریاب بمنظور بررسی و تهیه بازار فروش و همچنین دعوت‌ازبازرگانان ونمایندگان موسسات خارجی جهت آشنا ساختن آنان با مصنوعات و محصولات کشور از جمله مواردی است که مرکزتوسعه صادرات توجه کامل بدانها خواهد داشت .

*** شرکت در نمایشگاهها**

مرکز توسعه صادرات در دهه صادرات برنامه وسیعی جهت‌شرکت در نمایشگاه های خارجی‌و ترتیب دادن نمایشگاه های داخلی‌با هم‌کاری شرکت سهامی نمایشگاه های بین‌المللی ایرا ن‌تنظیم‌خواهد کرد .

در اساسنامه جدید مرکز توسعه صادرات برای تشکیل نمایشگاه های اختصاصی در کشور های خارج و همچنین کمك به موسسات ایرانی برای شرکت‌درچنین‌نمایشگاه هائی پیش‌بینی های لازم‌شده است .

بررسی انواع کمك هائی که‌به منظور توسعه صادرات لازم است از قبیل پرداخت جایزه نقدی و تعیین میزان جایزه صدوروشرایط استفاده از آن نیز از جمله‌مواردی است که در اساسنامه جدیدمرکز به آنها اشاره و تاکید شده‌است.

اقتصادی

تاسیس شرکتها

** موسسه غیر تجاری انجمن دوستداران معلولین کشور تاسیس یافت . هدف این موسسه ابراز عواطف انسانی وانجام خدمات خداپسندانه میباشد و مرکز اصلی ان در تهران است .

** بمنظور خرید و بکارانداختن ودایر نمودن کارخانه آبجو وآبجو بدون الکل و مالتو متفرعات آن شرکتی بنام شرکت آبجوشوش (سهامی خاص) تشکیل شد که‌مرکز اصلی آن در تهران وسرمایه شرکت ۵۰ میلیون ریال است .

** جهت واردات و صادرات کلیه کالاهای‌مجازبازرگانی‌شرکت «ماساك» با مسولیت محدود در تهران تشکیل شد . سرمایه شرکت مبلغ ۵۰۰ هزار ریال میباشد .

** بمنظور بهره برداری از سنك های سیاه ساختمانی وسنك های لاشه اطراف شیراز شرکت «تخت نصر» با مسئولیت محدود تاسیس‌یافت سرمایه شرکت ۶۰۰ هزار ریال و مرکز اصلی آن در شیراز است .

*** انحلال شرکتها**

** شرکت سهامی ساختمانی و اسفالتکاری «راگا» وشرکت ساختمانی و فنی «استابیت» با مسئولیت محدود منحل گردید وکلیه اوراق واموال و دارائی و دفاتر در اختیار مدیران تصفیه قرار گرفت.

*** تغییرات شرکتها**

** برخی از مواد اساسنامه شرکت سهامی آبادانی جزایر تغییر یافت .

** در سهام شرکاء شرکت «فون» با مسئولیت محدود وشرکت «لعل» بامسولیت محدود و شرکت «پدیسار» بامسولیت محدود تغییراتی بوجود آمد.

** هیئت مدیره و بازرسان جدید در شرکت سهامی « ایران ترانسفو» ودرشرکت سهامی «لوبل» و شرکت سهامی «چاپ گوتمبرك» انتخاب شدند .

** قسمتی از سهام با نام شرکت سهامی کشتیرانی جنوب به سهام بی‌نام تبدیل شد همچنین اساسنامه جدیدی برای این‌شرکت‌تهیه گردید.

** با تغییر اساسنامه شرکت و تغییر محل موسسه‌وانتخاب‌هیئت مدیره در موسسه مهندسین مشاور«ناسااینتر کو»تغییراتی روی داد . ضمنا اساسنامه شرکت «دیهیم» با مسئولیت محدود با تغییر یکی از مواد آن تغییر یافت .

** شرکت خارجی «استاندارد الکتریك لورنس ا . گ» سرمایه خود را از مبلغ۱۴۸ میلیون مارك به ۱۷۴میلیون وپانصد هزار مارك افزایش داد .

** با اصلاح موضوع شرکت سهامی گلستان فعالیت‌شرکت شامل تاسیس کارخانه های تولیدی بخصوص چای ووارد کردن ماشین آلات مربوطه گردید .

** در شرکت های تعاونی مصرف کارمندان سازمان بیمه های اجتماعی کارگران و شرکت «ترموفریك» و شرکت تعاونی نیکی و شرکت خارجی «فیلکواورسیزسروسیزاینك » وشرکت «ایماکو» بامسئولیت محدود بجهت انتخاب مدیران عامل و بازرسان و یا تغییر نشانی و همچنین واگذاری سهام بدیگر شرکاء تغییراتی بوجود آمد .

بزرگترین معامله بورس

در جلسه روز چهارشنبه بورس مبلغ ۲۴ر۶ میلیون ریال معامله شد

دراین جلسه ۱۸ هزار و ۴۶۸ سهم بانك توسعه‌صنعتی مورد معامله قرارگرفت . قیمت هر سهم این بانك از ۱۳۷۰ ریال تا۱۳۹۰ ریال‌بود. جمع کل معاملات سهام‌بانك صنعتی بالغ بر ۲۴ میلیون‌و ۰۴۳ هزار و ۷۴۰ ریال گردید.

این مقدار معامله از بدو تاسیس بورس تاکنون نظیر نداشته و بزرگترین مبلغ معامله روزانه بورس بوده است .

شعبه بانك ملی در نیویورك

شعبه بانك ملی در نیویورك بطوری که از بانك ملی ایران اطلاع میدهند واحد بانك ملی ایران در نیویورك از روز دو شنبه یازدهم‌اسفند ماه شروع بکار کرد.

تاسیس واحد بانك ملی ایران در نیویورك که بزرگ‌ترین مرکز بازرگانی جهان است برای ایجاد تسهیلات در توسعه صادرات و مبادلات بازرگانی و جلب سرمایه ها و جهانگردی بین دو کشور اهمیت فراوان خواهد داشت.

برای تهیه قطعات یدکی لکوموتیو

بانك صادرات واردات بایران وام میدهد

برای اجازه اخذ وام بمبلغ چهار میلیون دلار ازبانك صادرات و واردات آمریکا جهت تدارك قطعات یدکی لکوموتیو های‌دیزل ماده واحده‌ای تنظیم گردید که با امضای نخست وزیر و وزرای‌دارائی و راه تقدیم مجلس میشود. متن ماده واحده بشرح زیراست:

ماده واحده :

به راه آهن دولتی ایران اجازه داده میشود که برای تدارك‌قطعات یدکی لکوموتیو های دیزل‌الکتریك و سایر لوازم یدکی که بایستی از ممالك متحده امریکا خریداری شود معادل ۴ر۰۰۰ر۰۰۰ دلار از بانك صادرات و واردات امریکاوام دریافت نموده و اصل و بهره‌متعلقه را در موعد مقرر ازمحل درآمدخود راسا پرداخت نماید.

خبرهای خارجی

دو مشکل بازار مشترك

بروکسل - بازار مشترك اروپا این هفته‌بار دیگر بادو مشکل اساسی چندسال اخیر خود مواجه‌خواهد گشت. نخست این که بازار بایدمسئله عضویت بریتانیارابطورجدی مورد بررسی قرار دهد و از مشکلاتی که مازاد غذائی بر روی دست بازار گذارده آسوده گردد.

در جلسه‌ای که چند روز پیش باحضور نمایندگان بازار مشترك از فرانسه ، آلمان غربی ، بلژیك، هلندو لوکزامبورك در بلژیك تشکیل یافت اعضای شرکت کننده مشکلات مربوط به کشاورزی کشورهای عضورا مورد بررسی قرار دادند و تصمیمات لازم‌را اتخاذ کردند. کشور های عضو بازار هم اکنون با افزایش‌تولید سیب و نیشکر کره و شیر که بصورت پودر درآمده مواجه‌اند . این‌مازاد محصولات سالیانه نیم میلیون دلار به بازار ، زیان وارد میاورد . کمیسیون اروپائی بازار مشترك اخیرا پیشنهاد کرده که برای از بین بردن این مشکل، قیمت ها را پائین بیاورند ، لیکن این مسئله برخلاف مقررات‌و آئین نامه های بازار است ولذا تاکنون با مخالفت مواجه‌گردیده است.

اکتشاف نفت در آندونزی

رویتر - جاکارتا - در جاکارتا اعلام شد که‌شرکت نفت انگلیس اخیرا قراردادی باشرکت نفت «پرتامینای» اندونزی امضاء کرده‌و بزودی عملیات خودرا برای‌اکتشاف منابع نفتی‌بستر دریاها واقع در شرق‌برنئو آغاز کرد.

کنتراتی که بین دو کشور بسته شده ۳۰ساله است و شرکت انگلیسی موافقت کرده‌است که مبلغ‌هشت میلیون‌و ۵۰۰ هزار دلار ، در هشت سال اول قرارداد به مصرف هزینه های انفجاری برساند .

منطقه‌ای که مورد اکتشاف قرار خواهد گرفت ۴۸ هزار کیلو متر مربع رادر بر میگیرد و از شبه جزیره «منکالیات » تاقسمت شرقی «برنئو» ادامه مییابد.

کارهای ساختمانی شرکت سهامی زراعی فرحناز پایان یافت

کارهای ساختمانی شرکت‌سهامی زراعی فرحناز واقع در دینرباد نیشابور با هزینه پانزده میلیون ریال که از محل اعتبارات برنامه چهارم عمرانی کشور تامین شده است پایان یافت و تحویل اداره کل‌اصلاحات ارضی وتعاون‌روستائی خراسان شد .

تاسیسات شرکت سهامی‌زراعی فرحناز شامل چهار خانه برای کارمندان ، دو دبستان ، خانه‌برای سپاهیان انقلاب و ساختمان اداری، دهسرا ، تاسیسات بهداشتی ، درمانگاه ، صنایع دستی ، انبار غله ، تعمیرگاه تراکتور، لوله کشی آب آشامیدنی وشبکه برق است.

واکس نوگت چون خورشید میدرخشد

سهام جدید در بورس

هیئت پذیرش بورس اوراق بهادار تهران در جلسه مورخ ۲۹ر۱۱ر۴۸ سهام شرکت سهامی قند کرمانشاه را برای خریدو فروش در بورس، مورد قبول قرار داد. ظرفیت کارخانه مزبور ۱۵۰۰ تن است که فعلا مشغول توسعه‌آن‌به سه‌هزار تن هستند.

در تماسی که باآقای مهندس زنگنه مدیر عامل شرکت سهامی قند کرمانشاه حاصل شد گفتند که همه روزه عده‌ای برای خرید سهام شرکت مراجعه مینمایند که باین ترتیب باید از طریق کارگزار آن بورس برای خرید سهام خود اقدام‌نمایند.

آ-۷۹۱۴۶

معجزه در چهار ساعت

نداشتن مو وطاسی سرکه در تاریخ زندگی بشر همیشه یك مشکل بزرگ محسوب میشد اینك باروش بافتن مو برای نخستین بار حل شده است .

دراین روش‌که بوسیله «هاروارد کلینیك» لندن ابداع و در سراسر جهان متداول شده شما درعرض چهار ساعت بصورت مرد جدیدی‌که موهای طبیعی و فراوان دارد از «هاروارد کلینیك» خارج میشوید .

براحتی استحمام کنید . به تفرج و شنا بپردازید . راحت و آسوده بخوابید و بی‌دغدغه بخاطر رانندگی کنید

HARVARD CLINIC, TEHRAN

عکس خوب رابادوربین خوب بگیرید

دوربینهای عکاسی
زنیط
رفلکس بانورسنج وقابلیت تعویض عدسی

کی یف-۴
دارای نورسنج وتله‌متر باعدسی ۱:۲
سرعت از ۱/۲ الی ۱/۱۲۵۰ ثانیه

اسمنا-اس-ال
درنهایت سادگی، بسیاردقیق ساخته شده است

دوربین‌های ساخت شوروی ازلحاظ مرغوبیت وقیمت غیرقابل رقابت است

نماینده انحصاری محصولات عکاسی ساخت شوروی فروشگاه زنیط خیابان شاهرضا- مقابل هراتی تلفن ۶۱۱۵۶۹

داینترناشنال سینتتیك رابر کمپانی لیمیتد مقیم سوتامپتون - هامپشایر در انگلستان.

صاحب اختراع راجع‌به «طریقه بعمل آوردن شیره کائوچو» که در ایران تحت شماره ۵۵۳۹ به‌ثبت رسیده‌است‌اجازه بهره‌برداری از اختراع مزبور را باشخاص ذینفع عرضه مینماید. برای کسب اطلاع بیشتربدفتر حقوقی. آقابابیان و همکاران خیابان شاه کوچه نوبهار شماره ۱۸ مراجعه شود.

تیمسار معظم سپهبد مبصر ریاست محترم شهربانی کل‌کشور

بدینوسیله از تیمسار سرتیپ البرزی ریاست آگاهی کل ،سرکار سرهنك شهرستانی ریاست اداره آگاهی تهران ، همردیف سرهنك غلامعلی طاهری معاون آگاهی تهران ، سرکار سرگرد سامانی ریاست شعبه۸ آگاهی ، سرکار ستوان یکم عبداله رحیم‌زاده‌معاون شعبه ۸، سرکارستوان دوم رضا فتح‌اللهی و آقای عبداله‌آقاجانی که در کشف اموال مسروقه اینجانبان نهایت فعالیت و جدیت را دراسرع وقت مبذول نموده‌اند کمال تشکر وقدردانی را داشته . توفیق این قبیل مامورین خدمتگزار را از خداوند خواستار و تقاضای تشویق نامبردگان را از مقامات مربوطه داریم .

منوچهر زنای- سرهنك‌عبدالحسین صالحی

آ-۳۶۶۶۵

اطلاعات دختران و پسران یکشنبه‌ها منتشر میشود

آگهی استخدام پزشك متخصص

سازمان بیمه های اجتماعی برای تکمیل کادر پزشکی واحد های درمانی خود دررشت و آبادان احتیاج به متخصصین ذیل دارد که باحقوق مکفی بطور پیمانی یارسمی با توافق طرفین استخدام خواهندشد:

۱- پزشك متخصص بیماریهای داخلی برای بیمارستان های رشت و آبادان دونفر

۲- پزشك متخصص بیماریهای زنان و زایمان برای‌بیمارستان های رشت و آبادان دو نفر

۳- پزشك متخصص بیماریهای چشم برای بیمارستان رشت یکنفر .

۴- پزشك متخصص بیماریهای گوش و گلو و بینی برای بیمارستان آبادان یکنفر .

پزشکان متخصص واجدشرایط میتوانند همه روزه درساعات اداری بمنظور مصاحبه و آگاهی ازشرائط استخدامی بدفتر مدیریت خدمات پزشکی سازمان واقع‌در طبقه دوم ساختمان مرکزی سازمان بیمه های اجتماعی واقع در خیابان آیزنهاور مراجعه نمایند تاپس از بررسی های لازم جهت انجام تشریفات استخدامی باداره کارگزینی معرفی شوند.

آ-۷۸۸۱۰ سازمان بیمه های اجتماعی ۱-۲

کشتی «آماگیسان‌مارو» سفر ۷۹

به‌بندر خرمشهر وارد و درضمن تخلیه برای بنادر ذیل کالای‌صادراتی بارگیری خواهد نمود

کاراچی - سنگاپور - هونك‌کنك - کوبه- یوکوهاما - ناگویا

کشتی «پاناما مارو» سفر ۵۸

این‌کشتی در حدود ۲۳ اسفندماه بخرمشهروارد خواهد شد

برای کسب اطلاعات بیشتر به نمایندگی کل در ایران

شرکت‌سهامی

لوانت اکسپرس ترانسپورت (ایران)

تهران : خیابان‌سعدی شماره ۴۴۷ - تلفن ۳۰۵۳۱۳-۱۴ و۱۵و۳۳۲۱۵۴

ویا شعبات این شرکت در

خرمشهر- خیابان‌فردوسی شماره۱۹۰ تلفن ۲۸۱۴- ۲۸۱۵- ۳۹۳۵

تبریز- خیابان فردوسی تلفن ۲۳۷۰- ۴۶۹۰

آبادان - شماره ۱۶ سان شاین بریم تلفن ۲۱۵۱

اول مقایسه کنید، بعد بخرید!

فروشگاه بزرگ ایران

ارزانتر از هر فروش فوق العاده

مناسب تر از هر حراج

اجناس نوروزی همهٔ اعضاء خانواده ها را

تقدیم میکند

کت تک مردانه	۱۰۰۰	ریال
شورت اسلیپ مردانه	۵۵	ریال
زیرپیراهن یقه آستین مارک دوفرر	۸۵	ریال

لباس مترل زنانه از پارچه کتان	۱۲۰	ریال
بلوز شتلند دکمه دار	۶۵۰	ریال
تونیک شتلند مارک سامسون مزون یمینی	۹۵۰	ریال
بلوز موهر پیش لوزی مارک الیزابت (لیدی)	۷۵۰	ریال
ژاکت موهر 〃 〃 〃	۷۵۰	ریال
شلوار هلنکا آلمانی 〃 〃 〃	۷۹۰	ریال
گیسوی طبیعی	از ۷۵۰	ریال ببالا

روسری ژرژت وابریشم طبیعی در انواع رنگها	از ۴۹	تا	۳۴۵	ریال
کیف در انواع مدلهای روز	از ۱۸۵	تا	۱۷۵۰	ریال
گوشواره در انواع مدلهای روز	از ۱۰	تا	۶۵۰	ریال
انگشتر در انواع مدلها	از ۱۵	تا	۳۵۰	ریال
گل سینه در انواع مدلها وطرحها	از ۶۵	تا	۹۵۰	ریال
یکسری جواهرات شامل گوشواره وگردن بند	از ۱۴۵۰	تا	۳۲۵۰	ریال
دکمه سردست استیل آلمانی در انواع طرحها	از ۴۹	تا	۵۹۰	ریال
قندک گازی در انواع مدلها	از ۲۳۰	تا	۱۷۵۰	ریال

زیرپوش پسرانه از ۶ تا ۱۶ ساله	از ۳۹	تا	۴۹	ریال
شلوار تک پسرانه از ۶ تا ۱۶ ساله	از ۲۹۰	تا	۳۹۰	ریال
کت وشلوار پسرانه از ۶ تا ۱۶ ساله	از ۹۵۰	تا	۱۳۵۰	ریال

جوراب شلواری هلانکا بچگانه			۷۵	ریال
شلوار مخمل دخترانه ۶ تا ۱۶ ساله	از ۲۲۰	تا	۲۵۰	ریال
دامن تریکو دخترانه از ۱۰ تا ۱۶ ساله	از ۲۳۰	تا	۲۹۰	ریال
سارافون دخترانه تروپیرا ۲ تا ۶ ساله			۱۶۰	ریال

زیرپوش آستین بلند بچگانه ۱ تا ۵ ساله	۵۵	ریال
بلوز وشلوار وکلاه تریکو نوزاد	۱۷۰	ریال
پیراهن تریکو کرکی دخترانه یک تا ۵ ساله	۳۰۰	ریال
حوله پالتوئی برق لامع ساده	۴۶۰	ریال
سرویس حوله نوزاد برق لامع	۲۰۰	ریال
ملحفه یکنفره	۱۰۰	ریال
روبالشی	۵۵	ریال

اجناس نوروزی

فروشگاه بزرگ ایران

واقعاً مناسب تر و ارزانتر از همه جا

FOROUSHGAHE BOZORGE IRAN
فروشگاه بزرگ ایران
IRAN DEPARTMENT STORE

ساعات کار: ۹ صبح تا ۱۲½ و ۳ تا ۹ شب

فردا جمعه: ۹ صبح تا ۱ بعدازظهر

پارکینگ فروشگاه برای مشتریان عزیز مجانی است

کی؟ چی؟ کجا؟

هرچه لازم دارید ازروی حروف الفبا پیدا کنید

الف

آرایش و زیبائی

سالن آرایش آبشار پهلوی
مبتکر فن‌آرایش ، ماساژ مو ، جلوگیری‌از ریزش‌مو ، ماساژ صورت ، صاف کردن مووشوار پهلوی دوراهی یوسف آباد جنب گرمابه آبشار پهلوی ۶۲۰۸۱۱

آرایش ایتالی (مردانه)
مظهر بهداشت و ابتکار
پهلوی‌بالای دوراهی یوسف‌آباد جنب خیابان ابن‌سینا (۳۹۶)
تلفن۶۲۹۰۸۳

سالن آرایش‌پری هاشمی
مبتکر زیباترین مدل های آرایش مو و توالت عروس
خیابان‌اردیبهشت شمالی‌چهار راه ناهید شماره ۷۰ تلفن۴۲۲۳۱

موسسه زیبائی ترگل
معالجه چاقی‌موضعی‌و عمومی، حمام سونا ، ماساژ صورت وبدن پاك كردن‌صورت‌و وسائل‌ورزشی روزولت شماره ۱۰۱ تلفن ۷۳۳۹۰

آرایشگاه چهره‌نما
سالنهای آرایش چهره‌نما با متخصصین فن بمدیریت عیسی چهره‌نما دیپلمه هامبورك امیر مختاری تلفن ۲۸۲۶۰

سالن آرایش فرح (بهروز)
متخصص آرایش و زیبائی رنك ودكلره. كوپ وميزامپلی سلسبیل‌شمالی چهارراه‌ساسان تلفن ۹۵۶۴۱۱

آرایشگاه لادن
با بهترین متخصصین فن‌آماده برای هرنوع آرایش . خیابان پهلوی مقابل اکافه شهرداری‌سابق شماره ۹۵ تلفن ۴۰۵۸۴

سالن آرایش
هایگوش
متخصص فن زیبائی
مش ، رنگ ، مو ، کوپ
چهارراه کاخ - خیابان شیراز
کوچه لعلی شماره ۱۱ تلفن ۴۰۹۴۱

آموزش رانندگی

آموزشگاه رانندگی جهان
خیابان شاه چهار راه باستان
تلفن ۴۷۱۸۱

آموزشگاه‌رانندگی‌ساحل
آموزش‌رانندگی بااتومبیل‌های آخرین‌سیستم سعدی شمالی‌خیابان مطبوعی روبروی بیمارستان‌امیر اعلم . تلفن ۳۱۴۵۱۴

آموزشگاه رانندگی کالج
با اتومبیلهای آخرین سیستم ومربیان ورزیده رانندگی دادر مدت کوتاه تعلیم میدهد. نزدیك سه‌راه‌امین حضور تلفن: ۳۵۰۱۷۰

آموزشگاه‌رانندگی‌وفنی مولن‌روژ
۱ـ مقابل سینما مولن‌روژ تلفن ۷۴۷۸۰
۲ـ سیدخندان تلفن ۷۷۳۵۲۷

آموزشگاه رانندگی ناسیونال
آموزش رانندگی و فنی و آئین‌نامه با مربیان کارآزموده خیابان بهجت‌آباد شماره ۱۳۶ تلفن ۶۹۳۴۳

آموزش رقص

هنرستان رقص ایدا
رقصهای مدرن روز را زیرنظر استادان فن فرا بگیرید تخت‌جمشید بین بهار و روزولت‌چهار راه ملك‌الشعراء بهار ۷۵۶۷۳۱

تعلیم رقصهای مدرن‌روز
در منزل خودتان‌توسط‌استاد باسابقه آموزشگاههای پایتخت ۱۰ رقص ۳۰۰ تومان ۲۰ رقص فقط ۵۰۰ تومان تلفن۶۱۲۳۵۸

آموزش زبان

آموزشگاه امین‌نو
کلاسهای‌تقویتی. کلاسهای زبان و متفرقه، خیابان سعدی جنوبی کوچه ممتاز. شماره۲۵

آموزش موسیقی

کلاس موزیك آپولن
تعلیم آوازو سازهای‌مختلف موسیقی زیر نظر :
عطاالله خرم
شاهرضا پهلوی تلفن۶۵۶۱۶

ب

بارکش شهری

اتوبار فردوسی
تلفن ۷۹۱۱۱۲
۷۹۱۱۱۱

پارس بار
بارکش شهر و حومه
تلفن ۷۸۱۱۱۱

رشدیه‌بار
بارکش شهر و حومه
اتوبوس دربست موجود است
تلفن ۹۵۸۳۳۳

اتوبار صفا
بارکش شهر و حومه
تلفن ۷۶۳۳۱۷

پیمان‌بار
حمل اثاثیه منزل
تلفن ۷۲۲۲۲ ـ ۷۳۳۳۲

باربری

بنگاه باربری بهار
خط‌السیر : دفسنجان ـ کرمان ـ سیرجان ـ بندرعباس ـ بهـزاهدان زابل و توابع . ری میدان شهرداری تلفن ۲۰۰۴۲ـ ۲۵۷۲۹

پ

پانسیون

پانسیون مهر مادر
پانسیون نورادان و کودکان مهر مادر درتمام ساعات روزآماده نگهداری از فرزندان شماست فرح شمالی خیابان امیر ابراهیمی شماره ۲۰ تلفن ۷۷۲۳۸۹

پس انداز بانکی

آسودگی خیال در زندگی
با پس انداز در بانك ملی ایران

کاغذ - پاکت

فروشگاه اصغرعامری
تولید کننده انواع پاکت‌ماشینی‌فروشنده انواع کاغذ و مقوا . بازار بین‌الحرمین ـ پاساژ مهتاش تلفن ۵۷۵۲۰

پارچه مردانه و زنانه

تالار بزرك پارچه
انواع پارچه های پشمی‌داخلی و خارجی مد روز برای بانوان و فاستونی در طرحهای جالب برای آقایان و تور ، پرده ،پتو را بانازلترین قیمت بمعرض‌حراج گذاشته است . صاحبان مزون و مغازه‌داران میتوانند از این‌حراج استفاده نمایند .
چهار راه شاه ساختمان رویال

فروشگاه بزرك کازرونی
انواع‌فاستونی‌های مردانه ورنانه ازپشم‌مرینوس‌وعالی‌ترین پتوهای بافت کارخانجات وطن
خیابان سعدی تلفن ۳۳۶۵۶۸

فروشگاه بزرك عروس
فروشنده بهترین پارچه های زنانه و مردانه به قیمت های مناسب میدان شهناز خیابان شهرستانی تلفن ۷۵۷۱۶۶

پارچه فروشی و خیاطی رکس
تولید کننده بهترین نوع لباس شاهرضا اول لاله‌زارنو شماره ۷۰ تلفن ۳۳۳۸۵۲

فروشگاه شهرستانی
فروشنده همه نوع پارچه‌های داخلی و خارجی به قیمت مناسب خیابان امیریه چهارراه مختاری تلفن ۵۷۵۷۰

فروشگاه فرد
فروشنده انواع پارچه های مردانه و زنانه ناصرخسرومقابل بانك بازرگانی تلفن ۵۲۸۲۷

فروش طلائی
مارسل بلان
آغاز شد
از جای دیگر بپرسید از مارسل بلان نصف قیمت بخرید
مارسل بلان
انواع بهترین پوشاك‌را در جدیدترین مدل‌های روز برای شما فراهم نموده
خیابان تخت جمشید جنب سینما پارامونت
تلفن ۶۴۹۱۷

پوست دوزی

پوست فروشی ودلتون
بهترین پوستهای بره تودلی (برش شواینز) با انواع مدلهای مختلف با سفارش قبلی . خیابان شاه‌چهارراه کاخ ۸۸ تلفن ۴۱۷۷۹

پلاستیک

شرکت کارخانجات تولیدی
پلاستی ران
تولید کننده انواع اجناس پلاستیك
جدیدترین ورقهای‌بی، وی، سی ، ورق شیروانی جدید و غیره کارخانجات‌صنعتی وسایر مصرف کنندگان محترم برای هرنوع‌سفارش اجناس‌پلاستیکی مورد نیاز خود میتوانند به تلفنهای زیر مراجعه نمایند .
۵۴۲۶۸ ـ ۵۶۶۹۴ ـ ۲۰۱۱۶

پوشاك زنانه و بچه گانه

فروشگاه اوریانت
جدیدترین مدلهای پوشاك‌زنانه و مردانه و بچه گانه و اجناس لوکس و بهترین مدلهای‌زیرپوش زنانه . پهلوی نبش تخت طاوس تلفن ۶۲۷۳۶۸

ایران ژوپ
اولین فروشگاه بزرگ و مدرن پوشاك
در شمال تهران ایده آل شیك پوشان
خیابان پهلوی نرسیده بتجریش تلفن : ۸۹۱۶۶۵
... (اشتر ...)

فروشگاه تخت‌جمشید
بهترین پوشاك بچه‌گانه لوازم آرایش ـ تریکو ـ شکم‌بند و کرست های مارك ادموند
خیابان فردوسی کوچه برلن تلفن ۳۱۴۷۶۳

فروشگاه لیدی مارلن
جالبترین نوع کرست بامارك مانی لیدی مارلن ژوتین دراین فروشگاه خیابان شاه پاساژ مستوفی زاده شماره ۱۱۵ تلفن ۶۱۳۸۵۱

فروشگاه نوزاد سیامك
نواع سیسمونی‌و لباس کودك و وسائل بازی . مرکز پخش در تمام ایران . آیزنهاور بهبودی مقابل‌دبستان فرائین ۹۶۳۵۳۴

قصر پوشاك
(قصر شیك‌پوشان)
انواع بهترین پوشاك .
خیابان‌فردوسی جنب فروشگاه فردوسی تلفن ۳۳۹۸۹۹

فروشگاه نیك
انواع جدید ترین کرستهای لاستیناپترین‌و لوازم آرایش اورموند . خیابان لاله‌زار نو پلاك ۳۳۲ تلفن ۳۳۸۹۵۱

پیراهن مردانه

پیراهن اذر
تولید کننده پیراهن مردانه‌و بلوز زنانه ، سفارشات‌دوخت‌و نصب پرده پذیرفته میشود . ژاله بین ایستگاه آب سردار و بهنام

پاناما
تولید کننده بهترین پیراهن مردانه‌واولین صادر کننده‌پیراهن باروپا .شاهرضامقابل‌پارك‌ولیعهد ۶۵۰۵۱. اول لاله‌زارنو مقابل سینما متروپل .فروشگاه فردوسی فروشگاه بزرك ایران . فروشگاه تعاونی‌ارتش سوم اسفند.فروشگاه مرکزی ارتش باستیان و سایر فروشگاه های معتبر تهران و شهرستانها .

پیراهن سپاس
با سابقه چندین ساله همه نوع پیراهنهای ترون و ترویرا را برای آقایان تهیه میکند. لاله‌زار مقابل پاساژ پیرنیاتلفن ۳۳۹۶۰۶

پیراهن دانشجو
دوزنده بهترین نوع روپوش پزشکی و پیراهن . شاهرضا مقابل دانشگاه شماره ۲۵۸ تلفن ۴۲۵۴۴

ت

تریکو

تریکو ارباب
تهیه و فروش بهترین تریکو در ایران میدان‌شهناز بازارلوکس پارس تلفن ۷۵۷۲۱۶

تریکو جم
تولید کننده بهترین نوع‌پوشاك در ایران . منوچهری روبروی کوچه ژاندارك شماره ۱۸۱ تلفن ۳۱۳۲۳۶

تعمیر اتومبیل

تعمیرگاه مجاز شماره ۲ آریا وشاهین
خیابان‌شمیران سیدخندان
تلفن ۷۷۲۱۷۲

تعمیرگاه مجاز شماره ۳ آریا وشاهین
دستگاه میزان فرمان و بالانس چرخ آیزنهاور جنب وزارت‌کار تلفن ۹۵۷۴۳۷

تعمیرگاه شماره ۶ آریاوشاهین
مجهز بدستگاه های میزان فرمان ، بالانس چرخ ، میزان موتور و تنظیم ترمز با دستگاه الکترونیك منیریه تلفن ۵۲۴۶۲

تعمیرگاه شماره۷ آریا وشاهین
با کلیه وسائل فنی مدرن ، گارانتی اتومبیلهای نو تا ۵هزار کیلومتر . خیابان شمیران اول شیراز تلفن۷۵۹۰۰۰ـ۷۴۶۴۲

تعمیرگاه مجاز ۱۱ جیپ آریا و شاهین
با مدرن ترین وسائل درحدمت شما . خیابان‌شمیران ، ضرابخانه تعمیرگاه نمونه تلفن ۷۷۲۰۵۳

تعمیرگاه مجاز ۱۶ آریا و شاهین
مجهز بتمام وسایل
امیریه روبروی درمانگاه ارتش سرویس اتوکار تلفن ۴۳۰۰۳

تعمیرگاه ۲۰ آریا و شاهین
بالانس چرخ و میزان فرمان سرویس سیار مخصوص آریا و شاهین در خدمت شما . راه‌آهن مقابل زمین فوتبال اتوسرویس المون تلفن ۸۵۱۶۰۱

تعمیرگاه مجاز
۴۴ آریا و شاهین
۵ ژیان و ۲۹ فولکس واگن
فلکه تهران پارس تلفن ۷۸۰۱۶۹

تعمیرگاه مجاز ۸ فولکس واگن
مجهز بتمام وسائل تعمیرات خیابان ایرانمهر روبروی پارك خیام ـ سرویس‌ایرانمهر ـ ۷۵۷۵۵۶

تعمیرگاه فولکس واگن
تعمیرات اتومبیلهای فولکس‌و بنز میزان فرمان ، بالانس چرخ نوابـچهار راه اناری تعمیرگاه ونوس تلفن ۹۵۴۰۶۳

تعمیرگاه مجاز ۱۸ فولکس‌واگن
مجهز به تمام وسائل تعمیرات خیابان مخصوص سرویس پارس تلفن ۹۵۳۷۰۳

تعمیرگاه مجاز ۲۴ فولکس‌واگن
خیابان‌تهران‌نو ـ ارباب‌مهدی مهرگان سرویس تلفن ۷۹۰۳۹۹

تعمیرگاه اتوبان ـ سرویس‌تعمیراتومبیل های‌ولوزیر نظرهاکوپ سعدی‌شمالی‌اول‌کوچه دیبا تلفن ۳۳۱۷۱۸

تعمیرگاه شماره یك‌پیکان
لچمن
خیابان پهلوی نرسیده به تخت‌جمشید تلفن ۴۴۹۰۶

تعمیر تلفن

بزرگترین تعمیرگاه تلفن ونمایشگاه تلفن
حشمت‌الدوله چهارراه باستان
رادیوباستان تلفن ۴۸۱۳۸

تعمیر لوازم برقی

تعمیرگاه الکتریکی احیاء
تعمیرات لوازم برقی اتومبیل و دینام های ترانزیستوری وشارژ باطری ـ سی‌متری نظامی مقابل پمپ بنزین تلفن ۲۲۲۶۱

تی ـ جی ـ آر سرویس
تعمیرگاه انواع تلویزیون ـ رادیو گرام. که فقط یکمرتبه خود یکی از معرفین خوب آن خواهید شد نادری‌کوچه نوبهار تلفن ۳۱۱۵۰۰

موسسه الکترونیکی هیلتون
سرویس و تعمیرات انواع تلویزیون. دستگاههای‌استریو تحت نظر مهندس بیجانی متخصص کارخانجات R-F-T باسرویس سیار برای تعمیر خیابان فرح جنوبی شماره ۱۷۵ تلفن ۵۸۴۰۰

تعمیر و نصب بخاری و کولر و آبگرمکن

موسسه فنی اسپارك
مونتاژ و تعمیر انواع یخچال و کولر، سردخانه، لباسشوئی، شوفاژ ، تهویه و آبگرمن ، لوازم الکتریکی و طبی تلفن ۴۳۳۵۵

کارگاه فنی جلالی
متخصص نصب تهویه و کولر سازنده کانالهای هدایت هوا
تلفن ۷۵۸۰۴۲

تکنیك میرهادی
نصب مجاز ، سرویس کولر ، بخاری، آبگرمن‌و کانال‌هدایت‌هوا سازنده دریچه تنظیم هوا . خیابان گرگان معینیه ۷۵۵۷۳۱

جوراب

برای خرید جوراب نی‌تار بعلامت زیر توجه فرمائید

Nittar

چ

چلوکباب

چلوکبابی البرز
Chelo Kabab Alborz
مرغوبترین چلوکباب و جوجه کباب را در بهترین و مفرحترین سالن صرف نمائید برای جشنها و عروسیها سالن در اختیار مشتریان میباشد . قلهك اول خیابان دولت تلفن ۸۱۶۵۱

سالن چلوکبابی‌بزرگمهر
مطبوعترین چلو کباب درسالن مجهز بزرگمهر . سالن‌جهت جشن و میهمانیها آماده پذیرائی است :
تلفن ۴۶۴۰۸

هتل‌پالاس
با چلوکباب و جوجه کباب‌مطبوع رضایت خاطر شما و میهمانان شما را فراهم خواهد کرد .
اسلامبول‌تلفن ۳۳۸۱۶۶ـ ۳۳۴۰۴۹

چلوکبابی فردملی
بامطبوعترین چلو کباب در سالن مجهز از شما و میهمانانتان پذیرائی میکند . خیابان پهلوی سه راه عباس‌آباد تلفن ۶۲۶۸۰۰

ح

حیوانات زینتی

PET SHOP
پت شاپ
خرید و فروش انواع حیوانات زنده و پرندگان زینتی و محصولات مخصوص مراقبت و نگهداری حیوانات خانگی و پرندگان خانگی و پرندگان قفسی
خیابان ثریا بین روزولت و رامسر شماره ۵۲/۵۱
تلفن ۷۴۷۹۸

خ

خشکبار

اجیل گرم‌پسته کادونر
انواع خشکبار و بهترین پسته کادوئی در بسته‌بندی مرغوب مخصوص هدیه میدان ۲۴ اسفند جنب‌سینما سانترال تلفن۶۱۳۲۱۶

خشکبار فردشاهرضا
اولین تهیه کننده آجیل گرم و پسته کادوئی در ایران شاهرضا چهار راه پهلوی تلفن ۴۰۸۰۲
پخش پرده ایران

خشکبار فرحبخش
شاه‌آباد روبروی خیابان باغ سپهسالار تلفن ۳۳۶۷۷۷

خواربار

تجارتخانه رحمانی
انواع بهترین برنج بقیمت تجارتی و دست‌اول. پامنار مقابل بازرگانی شوروی ۳۱۲۰۴۱

ماکارونی و رشته فرنگی سبله باجدید ترین ماشین آلات اتوماتیك ، بهترین‌موادا ولیه، عالیترین ماکارونی . خیابان تهران‌نو ایستگاه‌مدرسه۷۹۰۳۴۴

FOOD PRODUCTS OF SHEMSHAD

کارخانجات کنسروسازی
شمشاد
پیشرو صنایع غذائی در ایران
تهیه کننده بهترین : کمپوت مربا ـ ترشی ـ انواع شور رب گوجه فرنگی ـ آب میوه ـ انواع کنسرو و دلمه پاستوریزه
کارخانه : خیابان آرامگاه مقابل مسجد
ملکه مادر تلفنهای ۵۳۱۵۹ـ۵۰۴۲۵
تلفنهای مرکز پخش ۵۷۷۸۹ـ۵۰۸۰۰
نمایشگاه و دفتر مرکزی : خیابان پهلوی بالاتر از کاخ
مرمر شماره ۳۵۷ تلفن ۶۴۶۰۲

د

داروخانه

داروخانه وفروشگاه بنزامین
خیابان تهران‌نو ایستگاه پل
تلفن ۷۹۲۰۳۰

دامپزشکی

کلینیك دامپزشکی وسالن زیبائی‌حیوانات
از ساعت ۸٫۳۰ تا ۱۳
خیابان تخت طاووس نبش فرح جنوبی
تلفن ۷۶۲۱۱۶

درمانگاه و خدمات بهداشتی

واکسیناسیون پاستور
پیش‌گیری و درمان بیماریهای کودکان پذیرائی عصرها .
دروازه‌دولت‌نبش‌روزولت
تلفن ۷۵۶۵۲۷

در و پنجره ساختمانی

کارخانه الیاژ
پیمانکار اسکلت فلزی انواع درو‌پنجره ، سقف کارخانجات . اول خیابان سیمتری نارمك تلفن ۷۹۳۶۱۷

شرکت جنرال آلومینیم
سازنده درب و پنجره و نمای آلومینیومی . کاخ‌شمالی بالای بلوار جنب بانك سپه شماره ۲۲ تلفن ۶۲۹۵۰۶

کارخانه عبیدی
سازنده انواع درو پنجره‌آلومنیم دفترفنی خیابان شاه ساختمان آلومینیم طبقه سوم شماره ۳۴۱ تلفن ۴۵۴۴۶ ـ ۹۵۵۹۰۰

کارگاه فنی میرزائی
تولید کننده انواع در وپنجره ، فیلی و لوله‌کشی
خیابان خزانه فرح آبادـ فلکه سوم تلفن ۵۳۷۷۳

دفاتر اسناد رسمی و ازدواج

دفتر اسناد رسمی درجه اول ۱۶۰
ازدواج ۲۱۴ و طلاق ۱۱۶ و گواهی‌امضاءبسردفتری‌حاج‌حکمت جوادیه . خیابان ۲۰ متری۲۹۱۹۰

دفتراسنادرسمی ۲۰۰
و گواهی‌امضاء به سردفتری علی اکبر حسینی خیابان تخت‌جمشید چهارراه بهار تلفن۷۵۵۷۵۷

دفتر اسناد رسمی۲۳۶
و ازدواج ۱۵ و طلاق ۱۱۳ و گواهی امضاء بسردفتری علی طاهر واعظی جوادیه خیابان ۲۰ متری نبش صالح نیا ۵۵۱۵۹

دفتر اسناد رسمی درجه اول ۳۱۲
گواهی امضاء سردفتر حسین زرشکن. سیمتری‌پائین‌میدان‌قزوین مقابل بیمارستان فارابی. ۲۶۷۶۴

دفتر اسناد رسمی درجه اول ۴۳۱
ازدواج ۳۰۱ و گواهی امضاء سردفتر علی خوش‌گو مقابل‌زندان قصر تلفن ۷۱۲۵۵

دفتر اسناد رسمی درجه اول ۲ شمیران
گواهی امضاء سردفتری خلیل خلیلی سرپل تجریش اول‌خیابان شهرداری تلفن ۸۵۱۹۹۹

دفتر اسناد رسمی شماره ۱۱ شمیران
ازدواج ۲۴ بسردفتری حاج سید جواد تقوی . تجریش مقابل بیمارستان رضا پهلوی طبقه فوقانی بانك بازرگانی ۸۵۲۱۹۸

دکوراسیون و تزئینات

موسسه تزئینات آسیا
انواع کاغذ دیواری قابل شستشو ایرانی و خارجی متر مربع ۲۰ریال‌ببالا پرده کرکره آمریکائی مترمربع ۴۵۰ ریال. چهارراه‌شاه جنب سینما آسیا ساختمان شانزلیزه طبقه سوم تلفن ۴۳۱۹۶

موسسه تزئیناتی
اوکی
تولید کننده بهترین نوع موکت (فرش ماشینی) بانازلترین قیمت. مترمربعی ۳۳ تومان در اختیار عموم قرار میدهد .
اوکی
خیابان قدیم شمیران چهارراه حقوقی ساختمان فداج
تلفن ۷۶۲۶۰۷

نمایشگاه ایران‌پرده
فروشنده جدید ترین پرده های استیل ، رومبلی کاغذ دیواری . دوخت و نصب . چهارراه شاه ساختمان آزاد تلفن ۶۴۶۳۴

پخش پرده ایران

IRAN PARDEH
ایران پرده

نمایندگی انواع‌پرده کرکره کاغذ دیواری و پوشش کف پهلوی مقابل تخت طاووس تلفن ۶۲۷۲۲۸

شرکت تزئینات پیشکا
نصب و دوخت پرده ، پرده کرکره کارهای‌تزئینات .خیابان شاه چهار راه شیخ‌هادی نبش بهرامی پلاك ۹۸ تلفن ۶۱۱۶۴۲

پرده ریتس
زیباترین سالنها ، باپرده ریتس زینت‌یافته. انواع پارچه درنگها و طرحهای جالب میدان فردوسی تلفن ۴۸۱۴۰ ـ ۴۶۳۳۸

فروشگاه ترمه
انواع پارچه های پرده‌ای سفارش دوخت و نصب پرده روزولت بالاتر از سه راه دیبا تلفن ۷۶۳۸۳۷

تالار حجله

نمایشگاه و فروشگاه
پارچه های پرده‌ای ، دوخت ونصب انواع پرده های پارچه‌ای فرح جنوبی بین تخت طاووس و عباس‌آباد تلفن ۷۴۷۲۵

تزئینات ثابت
انواع کاغذدیواری انگلیسی و آلمانی و کرکره آمریکائی دوخت و نصب پرده و کلیه لوازم تزئینی. شاه اول‌سیمتری جنوبی شماره ۲۵۸ ـ تلفن ۴۳۲۴۱

موسسه‌تزئین‌جانفدا
انواع کاغذ دیوادی پرده‌کرکره ، کف‌پوش
تهران‌پارس .خیابان۱۵۰شماره۳۷
تلفن ۷۸۱۹۷۷

تزئینات جی‌نو
فروشنده بهترین نوع پرده کرکره آمریکائی و کاغذ دیواری قابل شستشو .شاهرضا ایستگاه درختی تلفن۷۵۶۱۷۷

کف‌پوش پلاستیکی
ززلئوم
با ۵ سال ضمانت سفارش‌تلفنی ۷۲۴۰۴ ـ ۷۲۵۲۵

دکوراسیون‌رویال
بهترین پرده کرکره ، کاغذ دیواری ، کاغذ شیشه کف پوش،موکت ،درب کشوئی‌اول کریمخان زند (روزولت)۶۲۷۳۷۲

تزئینات ورسای
دکوراسیون پرده، فرش‌ماشینی کف‌پوش ، کاغذ دیواری، پرده کرکره تلفن ۷۶۳۸۷۴

دوزندگی

سالن دوزندگی ایده‌ال
مردانه وزنانه‌زیرنظر گریگوریان (دیپلمه پاریس) لاله‌زارنو بین چهار راه کنت و مهنا شماره ۱۹۹ تلفن ۳۱۳۰۴۵

دوزندگی حیدری
دوزنده بهترین و جدیدترین مدل های زنانه و مردانه
فرح‌آباد مقابل ساختمان های بانك رهنی . تلفن ۷۹۰۶۵۲

ر

رستوران

رستوران
اسب سفید
WHITE HORSE RESTAURANT
میدان ۲۴ اسفند
روبروی سینما کاپری
تلفن ۶۱۳۸۰۶

کافه رستوران ایرانا
لذیذترین اغذیه ایرانی وخارجی فقط درکافه رستوران ایراناجمعه ها چلو کباب مخصوص تجریش اول پهلوی تلفن ۸۴۱۹۴

رستوران چاشنی
بهترین باقلا پلو ـ ششلیك کباب‌بره سالن جهت جشن‌هاآماده است جاده پهلوی ایستگاه پله‌دوم پارك ساعی تلفن ۶۲۲۹۸۵

س

ساعت و جواهر

FORTIS

فورتیس
ساعت‌سلطنتی ساخت‌سویس
اولین سازنده ساعت‌اتوماتیك درجهان
شرکت بالانس با مسئولیت‌محدود تلفن ۵۰۷۲۶ ـ ۲۴۰۱۰
برای تعمیرات ساعت‌فورتیس فقط بشرکت مراجعه شود

شرکت جواهرسازی دلربا
فریدا
خیابان اسلامبول شماره ۹۱
تلفن ۳۰۲۵۵۴ـ۳۳۵۵۶۴

ارانوس ـ نیوادا
ساعت درجه اول سویس
Nivada
ORANUS
دو نام مشهور در میان ساعت های جهان

گالری الیزابت
جدیدترین مدل جواهرات ساعت . طلا . نقره . کارهای دستی
اصفهان بلوار الیزابت
نبش کاخ شمالی تلفن ۶۲۴۰۰۹

سالن برای جشن و پذیرائی

سالن پذیرائی رز
بادکوراسیون جالب آماده برگزاری جشنهای عروسی است .
خیابان ژاله مقابل بانك‌ملی تلفن ۳۱۰۷۰۰ ـ ۳۳۷۶۲۸

سرکه

سرکه وردا
لذید وبی‌همتا
فروش در فروشگاه های معتبر
امیر آباد شیراز غربی خیابان هیات کوچه ایرج شماره ۶۸ تلفن ۶۳۱۰۳۵

سنگ های ساختمانی

شرکت تولیدی تهران‌دی
تهیه و تولید انواع سنگهای ساختمانی سه راه ورامین اول خیابان ابن‌بابویه تلفن ۵۹۲۸۹

شرکت سنگهای مرمر وتراورتن ایران‌بامسئولیت‌محدود
تولید و صادر کننده انواع‌سنگ های ساختمانی بویژه مرمر ، پل سیمان خیابان آریامهر، انتهای آریامهر جنب ریل راه آهن ، سنگبری آپادانا . تلفن ۵۹۱۲۰۲

ش

شیشه ـ آینه ـ شمعدان

توکل
آئینه و شمعدان و انواع اجناس کادوئی. توکل گلوبندك تلفن ۲۰۵۴۳

ع

عینک

عینك سازی بینا
جالبترین عینکهای آفتابی و طبی را از این فروشگاه ابتیاع نمائید سعدی شمالی خیابان‌هدایت سه راه سپه‌سالار تلفن ۳۰۲۸۸۹

عینك‌سازی دربار شاهنشاهی (سوئیس)
جالبترین عینك های طبی و آفتابی ساخت مشهورترین کارخانجات جهان . شاه مقابل ساختمان آلومینیوم تلفن ۴۹۶۱۴

عینك سازی توکل
عینکهای طبی و آفتابی در جدیدترین طرحها . شاه مقابل کوچه لاله
تلفن ۶۱۱۱۸۹

کجا کجا

هرچه لازم دارید از روی حروف الفبا پیدا کنید

عینك‌سازی کرمل
فروشنده بهترین عینکهای طبی و آفتابی با امتیاز رسمی وزارت بهداری . پهلوی بین سه‌راه شاه و سینما مهتاب کوچه ملك تلفن ۶۱۳۱۸۶

عکاسی

سان لایت
لابراتوار عکاسی رنگی
خیابان حافظ کوچه ایرج
تلفن ۶۴۸۱۲

عکاسی باشگاههای لاینز
فتوآلن (ظریفیان)
خیابان ایرانشهر شمالی مقابل داروخانه لایف تلفن ۶۲۳۶۰۸

کارگاه فنی کرمانی
تعمیر کلیه دوربین‌های عکاسی و چشمی ـ وسایل سینمائی و فلاشها . شاه آباد مقابل سینما حافظ ساختمان مظفریان تلفن ۳۰۵۳۷۷

ف

فتوکپی ـ پلی کپی

موسسه ایران تایپ
تحریر ، صحافی ، فتوکپی ، پلی‌کپی ، چاپ نقشه .
شاهرضا مقابل در دانشگاه
تلفن ۶۱۳۸۲۷

فرش

فروشگاه و نمایشگاه فرش نفیس اصفهان
انواع فرشهای دربچه اول اصفهان بهجت آباد شماره ۱۴۳ تلفن ۶۲۶۸۹

فرش جلالی
فرش کهنه و یخچال نفتی شارا خریداریم خیابان ژاله ایستگاه بهمام تلفن ۳۳۸۵۹۰

فرش طباطبائی
وارد کننده زیباترین فرشهای اصفهان ، نائین ، کاشان، کرمان تبریز ، فروش نقد و اقساط امیرآباد نبش فرصت و نصرت تلفن ۴۰۴۱۰

فرش وحدت
وارد کننده بهترین فرشهای اصفهان نائین تبریز کاشان کرمان مشهد معاوضه و خریداری فرش نو با کهنه . کریم خان زند شماره ۶ـ۸ تلفن ۶۲۱۱۸۸

فرش شوئی و رفوی فرش

قالی شوئی تاج
رفوگری ـ لکه‌گیری و پرداخت روی قالی بازار عباس آبادسرای حمید تلفن ۲۱۳۴۴ دفتر کارخانه ۵۳۲۶۲

فروشگاه اتومبیل

فروشگاه سهیل
نمایندگی اتومبیلهای آریا و شاهین فروش با شرایط آسان سی‌متری بین شاه و حشمت‌الدوله تلفن ۴۳۳۱۶

ق

قنادی

قنادی اسلامبول
سازنده انواع شکلات بن‌بن و بهترین راحت‌الحلقوم باسلق و نقل و دراژه مقابل مسجد سپهسالار تلفن ۳۰۳۱۹۳

قنادی بهار
انواع شیرینی های خانگی و کیك های تولد و عروسی را در اختیار مشتریان محترم میگذارد مرجشمه تلفن ۳۳۱۷۷۶

قنادی شوروزی
تهیه کننده انواع شیرینی و کیك‌های سفارشی . اول آریا شهر ایستگاه دفتر تلفن ۹۵۳۹۸۴

کرایه ظرف

پخش ظروف کرایه صداقت
انتهای امیریه تلفن : ۲۷۴۹۳ شعبه خیابان پهلوی پائین دوراهی یوسف آباد تلفن ۶۲۵۰۱۴

کیف و کفش زنانه

فروشگاه ارمغان
بهترین کیف و کفش زنانه را فروشگاه ارمغان تقدیم میدارد اسلامبول پاساژ کمپانی شماره ۵۸ تلفن ۳۳۲۳۴۵ ـ ۳۰۲۴۴۹

کیف و کفش خرقه
از مدل های جالب وجدید کیف و کفش این فروشگاه دیدن نمائید باغ سپهسالار تلفن ۳۳۶۶۷۸

فروشگاه کیف کاپریس
انواع کیف های زنانه آخرین مدل از
۶۵،۶۱۸ تومان
فروشگاه کاپریس

خیابان پهلوی مقابل پاساژ سپهر تلفن ۴۱۲۰۰

فروشگاه لانون
انواع کیف و کفش زنانه بهترین نوع کمد بند . کیف پول جاکلیدی و سایر لوازم سرباز خیابان حافظ بالاتر از چهارراه یوسف آباد شماره ۸۸ تلفن ۶۷۵۷۶

کیف نادر
تولید کننده بهترین نوع کیف زنانه و لوازم سفری شاهرضا پیچ شمیران شماره ۸۳۷ تلفن ۳۳۶۴۵۵

کفش میرزابگیان
میرزابگیان بهترین و جدیدترین مدل های کفش را تقدیم میدارد خیابان حافظ نرسیده به چهارراه یوسف آباد تلفن : ۶۶۴۱۲

گ

گل و پرورش گل

ایران چمن
وارد کننده و فروشنده کودهای شیمیائی سوم دفع آفات بقیمت مناسب خیابان خیام گلوبندک مقابل بانك صادرات تلفن ۵۷۹۱۶

ل

لباس شوئی ـ خشك شوئی

آریااکسپرس
عباس‌آباد خیابان مهناز تلفن ۷۶۳۸۴۸

خشك شوئی ایتال اکسپرس
البسه شما را در اسرع وقت تحویل مینماید . فرح‌آباد ژاله ایستگاه حمام تلفن ۷۴۵۱۸

خشك شوئی دقیق
مجهز بکلیه وسایل خشکشوئی لباس و شستشوی جیر و دستکش شاهرضا مقابل خیابان بهار تلفن ۳۳۲۳۰۰

کانادااکسپرس
در اسرع وقت لباس شما را تحویل میدهد . خیابان فیشرآباد چهار راه سپند پلاك ۲۲۹ تلفن ۶۲۲۴۵۵

شیرین منش
تهیه کننده انواع شیرینی باروغن حیوانی
خیابان آذربایجان شماره ۸۳۶ ـ ۸۳۸
تلفن ۹۵۹۹۷۴

کامران یزدی
در تهران مدتی است بیشتر قنادی های جدید از کلمه یزدی استفاده میکنند در صورتیکه این کلمه مخصوص قنادی کامران یزدی است بنا براین نشانی دقیق مرکز وشعب ما را یادداشت فرمائید مرکز ـ امیریه جنب انتظام‌السلطنه تلفن ۲۸۲۲۵
شعبه شماره ۱ ـ پهلوی بالاتر از بلوار تلفن ۶۲۲۱۱۱
شعبه شماره ۲ ـ کریم خان‌زند نبش مدیری تلفن ۶۲۱۱۹۱
شعبه شماره ۳ ـ خیابان کاج بالاتر از خیابان آریامهر .

قنادی فرزین یزدی
بهترین شیرینی خانگی و کیك تولد را بایك ربع قرن سابقه در اختیار خانواده ها میگذارد ـ وزولت چهار راه تخت‌طاووس تلفن ۷۵۷۴۶۳

قنادی نوشین
برای خرید جالبترین شیرینی خانگی، کیك وشیرینی تازه باین قنادی مراجعه فرمائید مخبر الدوله اول اسلامبول تلفن ۳۳۸۶۰۸

قنادی میهن
انواع شیرینیجات تروخشك و کیك عروسی و تولدرا از قنادی میهن ابتیاع فرمائید امیریه اول منیریه تلفن ۴۰۰۴۷

ک

کاغذ قنادی

کافه قنادی فنجان‌طلائی
بهترین شیرینی و کیك برای عروسی و جشن ها
خیابان شاه عباس پلاك ۱۰۸
تلفن ۶۲۹۱۴۶

کافه قنادی یاس
تهیه انواع شیرینی و کیك
قبول سفارشات برای جشن ها
بهارستان مقابل مجلس ۳۳۳۸۸۴

کتاب

سازمان چاپ وانتشارات جاویدان
سری قصه گل‌سرخ
ترجمه : فریدون کار
شاه‌آباد تلفن ۳۳۶۰۳۳

موسسه مطبوعاتی عطائی
جوانی پرنیج از دکتر صاحب‌الزمانی بها با جلد زرکوب ۲۷۰ ریال ناصرخسرو تلفن ۵۰۴۰۶

انتشارات این هفته
کانون معرفت لاله‌زار
قمارباز شاهکار : داستایوسکی
ترجمه : جلال آل‌احمد تلفن ۳۳۲۴۳۷

موسسه مطبوعاتی معراجی
ادیان و مهدویت چاپ سوم
در اثبات مهدی موعود تالیف محمد بهشتی ۱۲۰ ریال
ناصرخسرو تلفن ۵۴۸۴۴

کراوات

فروش عیدی
جوراب و کراوات کنت در فروشگاه کنت . شاهرضا ساختمان سینما رویال تلفن ۵۱۸۹۴

کرایه اتومبیل

اتوبوسرانی اتومهر
دارنده اتوبوس ـ مینی‌بوس در تمام ۲۴ ساعت شبانه روز خیابان قزوین مقابل غفاری تلفن ۹۵۳۱۴۱ ـ ۹۵۴۱۹۵

مرکز اتومبیل ایران
اتومبیلهای سواری آخرین مدل با راننده و بدون راننده شبانه روزی .
جاده قدیم شمیران جنب سینما پاسیفیك خیابان کاج ۶ـ۶ تلفن ۷۶۵۵۴۲ و ۷۵۹۳۵۶

لوازم بهداشتی ساختمان

توانا
وارد کننده بهترین لوازم ساختمانی فردوسی مقابل بانك رهنی شماره ۵۲۰ تلفن ۳۳۹۰۴۶

لوازم بهداشتی و نظافت

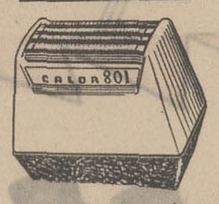

مدرن ترین و زیباترین ریش تراش مدل تالور بازار تیمچه حاجب‌الدوله تلفن ۲۳۶۲۱

لوازم خانگی

آتور
نمایندگی فروش بهترین و جدیدترین مدلهای آبگرمکن و بخاری دراير ان. از فروشگاه‌های معتبر خریداری نمائید تلفنهای ۳۳۹۹۴۸ ـ ۶۳۱۸۳۸ ـ ۷۶۰۸۱۰

فروشگاه البرز
انواع تلویزیون . یخچال . اجاق گاز و غیره به نقد واقساط ـ شاه جنب سینما نیاگارا تلفن ۶۴۰۱۲ ـ ۴۴۱۱۲

فروشگاه حمید
انواع تلویزیون . مبل و صندلی و لوازم خانگی درقیمت های مناسب سیمتری نازمك ایستگاه‌دارو‌خانه تلفن ۷۹۳۹۸۱

ماهی و پرنده

فروشگاه اسا
انواع ماهی تازه و پرنده ، خیار شور در تمام مدت سال خیابان اسلامبول پاساژ کوشت تلفن ۳۳۲۰۳۷

مغازه قائمی (توکلی)
بهترین نوع پرنده و ماهی ، بوقلمون پرورش شده در همه فصل اسلامبول اول پاساژ گوشت تلفن ۳۳۵۹۹۱

عقیده شما چیست ؟

مرغ به قطعات مختلف رانو سینه ، دل وجگر پشت وبال ، مرغ آماده مرغ خشك پره جوجه‌های کبابی
فروشگاه ماکیان شاهرضا
جنب بهار تلفن ۷۰۱۱۶

ماشین تحریر ـ ماشین حساب

موسسه روان تایپ سانترال
فروشگاه و تعمیرگاه انواع ماشینهای تحریر و حساب با تضمین . سوم اسفند چهارراه وزارت جنك شماره ۸۴ تلفن ۴۷۲۳۸

مبلمان منزل

مبل‌استیل
تولید کننده دست اول بهترین مبلهای استیل و میز و صندلی و سرویس کامل اطاق خواب
قبول انواع سفارشات منبت کاری سی‌متری نارمك ایستگاه دفتر ۳و۴۱۷ تلفن ۷۹۱۳۷۷

مبل ایده
از نمایشگاه مبل ایده واقع در میدان کندی دیدن فرمائید. تلفن ۹۵۷۶۴۷

فروشگاه مبل متحد
انواع مبلمان مدل جدید . خیابان سپه مقابل بیمارستان نجات شعبه خیابان پهلوی مقابل پارك ساعی تلفن ۴۷۶۳۶

لوازم آرایش

فروشگاه تشکری
متخصص آرایش ما درخدمت شما
الیزابت آردن ، درونی گری، آیر، هلنا روبنشتاین ، لانکوم ، گرل میدان ۲۴ اسفند تلفن ۶۴۶۵۰

لوازم آشپزخانه

فروشگاه صنعتی برزگر
کلیه لوازم دفتری و لوازم آشپزخانه خیابان شاهپور روبروی پارك شهر تلفن ۶۱۳۵۴۰

کارخانه رجبی
تولید کننده انواع لوازم فلزی آشپزخانه و دفتری
خیابان رزم‌آرا ، کوی عظیما تلفن ۲۱۴۰۳ ـ ۵۰۸۷۹

لوازم اتومبیل

فروشگاه حشمت‌اله روحی
انواع لاستیکهای کشاورزی و راه‌سازی ساخت خارج و جنرال تایر ایران امیرکبیر مقابل پاساژ کوشان‌پور تلفن ۳۱۳۶۶۰

لاستیک جنرال GENERAL
برای خرید انواع لاستیک جنرال
سواری باری ، کشاورزی ، راه‌سازی
شرکت سهامی پخش لاستیک جنرال
استان تهران خیابان ملت تلفنهای
۲۱۰۱۴۲ ۲۱۱۳۰۱
۳۰۲۵۰۲ ۲۱۱۸۲۰
مراجعه فرمائید

فروشگاه لوازم فورد آلمانی
امیرکبیر کوجه ناظم‌الاطباء پاساژ تاجبخش تلفن ۳۳۲۶۸۹

واکس مرمر

بهترین واکس فوری، واکس موزائیك ، واکس اتومبیل که فقط در کارخانجات مرمر تهیه میشود. ازفروشگاه های معتبر خریداری فرمائید تلفن پخش ۳۳۸۸۹۱

خشك شوئی لرد
البسه شمارا از منزل یامحل کار با سرویس مجانی تحویل گرفته روز بعد در محل تحویل میدهد . تلفن ۹۵۰۸۸۵

خشك شوئی نایس
مجهز بجدید ترین ماشینهای اتوماتیك شستشوی البسه، انواع جیر و غیره، خیابان بهارشمالی سه راه نامجو تلفن ۷۵۶۸۶۰

لبنیات

مغازه ایران
پنیر مخصوص مغازه ایران تازه ترین و سالم ترین لبنیات را از فروشگاه ایران بخرید اسلامبول تلفن ۳۳۹۰۱۶ـ۳۳۶۱۴۲

فروشگاه ادیب
مرکز بخش بهترین گز اصفهان تازه‌ترین لبنیات و خوار وبار خیابان پهلوی روبروی بیمارستان شماره یك ارتش تلفن ۶۲۴۵۰۷

فروشگاه پایدار
بهترین لبنات تازه ومرغوبترین خواربار باقیمت دست اول چهل متری ایرانشهر خیابان مدیری نبش کوچه پورزند تلفن ۶۲۸۸۰۷

فروشگاه دیلمقانی
مرکز فروش پنیر تبریزی ، بلغاری ، رومانی ، کره چك، خیارشور خیابان خیام جنب داروخانه سپهر تلفن ۵۷۴۰۲

لبنیات سعادتی
تازه‌ترین و سالم‌ترین نوع لبنیات را از فروشگاه سعادتی بخرید شاه بین بیست متری اول ودوم تلفن ۴۲۲۱۰

مبل استیل کیومرثی
بهترین مبلمان را در اسرع‌وقت در اختیار شما میگذارد .
دروازه‌شمیران هدایت تلفن ۷۵۸۶۸۵

نمایشگاه و مبتاج

مبل تاج
با استفاده از طرحهای جدید جهان انواع مبلمان را تهیه نموده و با ساده‌ترین شرایط در اختیار شما قرار میدهد . عباس‌آباد جنب چهار راه فرح شماره ۲و۲۳۲ تلفن ۷۴۳۸۷

مبل عظیمی
عالیترین مبلمان مدل ۷۰ در تهران خیابان قدیم شمیران بالای سه راه زندان مقابل تخت طاووس شماره ۱۰۱۵ تلفن ۷۰۳۳۲

مبل محمودی
بهترین سلیقه و سرویس خواب را از نمایشگاه مبل محمودی انتخاب فرمائید

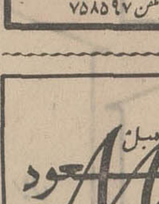

خیابان شهناز چهارراه صفا
تلفن ۷۵۸۵۹۷

مبل مسعود

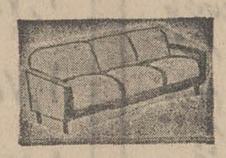

تلفن ۶۳۰۴۶۸
خیابان امیرآباد شمالی جنب بیمارستان دانشگاه

نمایشگاه مبل مقدم
بهترین مبلمان منزل را با نازلترین قیمت از این نمایشگاه ابتیاع فرمائید خیابان مولوی ساعت مشیرالسلطنه مقابل دبیرستان پیرنیا تلفن ۲۸۵۶۲

مزون و بوتیك

سالن مد آندرانیك
خیابان کریمخان زند چهارراه خردمند تلفن ۶۲۶۵۸۷

مزون شیطانه
انواع لباس های خوش‌دوخت را در جدیدترین و زیباترین مدل‌های مدروز برای شما فراهم کرده است .
در فروش فوق‌العاده
مزون بوتیك شیطانه
قیمت ها بسیار ارزان و حیرت‌انگیز است
مزون بوتیك شیطانه
جمعه ها نیز از صبح تا ۳ بعد از ظهر باز است
خیابان پهلوی مقابل ـ سینما آتلانتیك کوچه هراز شماره ۲۴ تلفن ۶۱۶۵۱۶

مزون لیدی
بهترین اجناس تریکو و قبول سفارش مدلهای اختصاصی ـ خیابان شاه بین چهار راه‌شاه و شیخ هادی پاساژ شماره ۴۸ تلفن ۶۱۲۲۶۲ ـ ۴۹۸۴۸

مزون ملکی
لباس آماده مد روز سفارش ـ وخت پذیرفته میشود شاهرضا مقابل سینما دیانا ساختمان نیکپور طبقه دوم ـ تلفن ۶۴۹۴۹

مزون میناسیان
شیك ترین لباس‌ها و جدیدترین پارچه‌ها در مزون میناسیان میدان سنائی کوچه ایرانا شماره ۳۲۰ تلفن ۶۲۹۲۷۶

معاملات املاك و اتومبیل

آژانس املاك بابك
مرکز خرید و فروش زمینهای نارمك تهران پارس ، خاك‌سفید، تهیه پول نارمك ایستگاه داروخانه مقابل بانك اعتبارات ۷۹۳۶۴۸

موزائیك ساختمان

موزائیك آسیا
تولیدکننده و فروشنده بهترین نوع موزائیك در ایران وحیدیه ۱۴ متری لشکر تلفن ۷۹۱۲۹۵

پنجره پاریس
بزرگترین مرکز لباس‌های دوخته در ایران از آخرین مدلهای پاریس
پهلوی بالاتر از سینما آتلانتیك
تلفن ۶۲۹۹۸۸

تلفن مستقیم صفحات مخصوص کی. چی. کجاست.
۳۱۱۲۲۵

مزون ژوران
تخت‌جمشید چهار راه‌روزولت کوچه مریخ تلفن ۷۶۳۹۱۱

موزائیك تراتسو
بانازلترین قیمت انواع موزائیك را در اختیار شما قرار میدهد. خیابان بهار پلاك ۹۹ تلفن ۷۱۸۱۹

مؤسسات مسافربری

مسافربری اتوبنز تیوانفر
اتومبیلهای سواری آخرین مدل مرسدس‌بنز و مینی‌بوسهای دربست شبانه‌روزدر اختیار شماست . امیر کبیر مقابل مسجد سراج‌الملك تلفن ۳۱۳۶۸۸ـ ۳۱۳۴۶۶

شرکت سهامی لوان‌تور
موسسه نمونه مسافربری در خاورمیانه ویلا ، ناصر خسرو، فردوسی ، سه تلفن های ۴۲۴۴۴ـ ۳۰۵۰۵۶ ـ ۳۱۲۵۱۷

ترانسپورت شمس‌العماره
مسافرت همه روزه بقم، اصفهان شیراز ، کاظمین ، اراك ، ملایر، کرمان ، مشهد ، بندرعباس ، نهاوند ، بروجرد ، خرم آباد ، اندیمشك ، اهواز ، خرمشهر ، آبادان ، زنجان ، تبریز .
با اتوکارهای لوکس و دولوکس خیابان ناصر خسرو شمس‌العماره تلفن های ۵۰۵۶۰ ـ ۵۲۵۷۴

نان خانگی و نان طبی

فلندری
نان خانگی تبریزی . خیابان داماپزشکی بین خیابان خوش و سلسبیل تلفن ۹۵۳۴۲۷

واکس کفش

واکس . واکس کامل

ایرانواکس ـ ونك ـ تهران ایران ـ تلفن ۶۲۳۰۳۱

وکلای دادگستری و مشاوران حقوقی

جهانگیر امیرحسینی
وکیل پایه ۱ دادگستری، مشاور حقوقی پذیرائی ۶ الی ۸ بعداز ظهر منوچهری چهار راه کنت پلاك ۶۹ تلفن ۳۳۴۳۲۰

دکتر دادوند
وکیل دعاوی و مشاور قضائی لاله‌زار سرای ابهری (۲۰۹) تلفن ۳۳۱۶۸۹ زعفرانیه خیابان اسدآباد (۱۱۷) تلفن ۸۴۲۷۱ ـ ۸۳۳۲۰

دکتر ابوالفتح رفیعی
وکیل درجه اول دادگستری تخت‌جمشید فرسیده بجاده قدیم شمیران شماره ۶۲۷ تلفن ۷۵۹۶۷۱ ـ ۷۵۸۴۷۶

رضا شمس
وکیل پایه۱ دادگستری، مشاور حقوقی خیابان تخت‌جمشید شماره ۱۲۴ تلفن ۴۸۸۴۵

مصطفی‌قلی صاحبدیوانی
وکیل پایه ۱ دادگستری ، مشاور حقوقی شاهرضا مقابل دبیرستان انوشیروان دادگر شماره ۳۳ تلفن ۴۰۱۸۱

موسی صبی
وکیل پایه ۱ دادگستری ، مشاور حقوقی خیابان شاه شماره ۲۱۰ تلفن ۶۰۴۱۶ و ۴۸۹۶۷

احمد نراقی سالم
وکیل پایه ۱ دادگستری ، مشاور حقوقی دعاوی حقوقی در سازمان قضائی ارتش ودادگستری دزاشیب کوی سالم تلفن ۸۳۱۵۸

وسایل برقی منزل

الکتریکی اسرام
انواع و اقسام اسباب الکتریکی
تجریش باغ فردوس
تلفن ۸۵۸۲۱

لوستر زرین
آباژور و کار های استیل‌فرم جدید خیابان بهار چهار راه تخت‌جمشید تلفن ۷۵۸۴۴۵

سید مجتبی پیشنمازی

نماینده انحصاری چراغهای رومیزی و لوستر های سقفی کریستال ساخت بوهم چکسلواکی در ایران تهران سرای حاجب‌الدوله تلفن ۲۲۹۶۰

الکتریکی شرفی
انواع لوازم الکتریك ، کابل های برق پست ترانسفور ماتور تابلو های مخصوص برق ، اول لاله‌زار تلفن ۳۳۲۳۹۰

فروشگاه لوستر شعله
فروشنده انواع واقسام لوستر و کادوئی شماره ۱ـ خیابان پهلوی فرسیده به دو راهی یوسف‌آباد شماره ۲ میدان ۲۵ شهریور .

نمایشگاه لوستر قنبری
از نمایشگاه و فروشگاه لوستر سپهر قنبری دیدن فرمائید . بوذرجمهری مقابل میدان ارك کوچه تکیه منوچهر خانی تلفن ۵۱۱۲۰

گیشا
بهترین لوستر و اجناس کادوئی تزئینی خود را میتوانید
با (۱۲٪ تخفیف)
فروش فوق‌العاده این فروشگاه تهیه‌نمایند. چهارراه پهلوی مقابل پارك پهلوی تلفن ۶۰۴۶۱

لوسترلوکس
بمناسبت عید نوروز ۲۰٪ تخفیف بطورنقد و اقساط . خیابان پهلوی بعداز سه راه عباس آباد تلفن : ۶۲۰۹۸۱

وسایل موسیقی

ایران موزیك
معرف جدیدترین صفحات روز صفحات مشهورترین خوانندگان رااز این فروشگاه ابتیاع نمائید. شاه‌آباد تلفن ۳۰۲۰۰۸

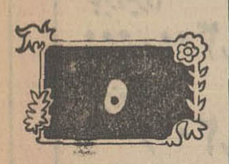

هنرکده و نمایشگاه هنری

تالار هنر
زیر نظر
علی اشرف والی
بمنظور پیش‌برد و پرورش ارزنده استعداد هنری جوانان هنرآموز تا مراحل ممتاز وعالی در رشته‌های هنر نقاشی هنرجو می‌پذیرد ساعت اسم نویسی از ۶ تا ۸ بعدازظهر فرح شمالی نبش کوی اهر طبقه دوم شماره ۴ تلفن ۷۲۴۴۱

برای تعیین قیمت واقعی کالاها
باید قیمت تمام شده تولید، هزینه حمل‌وسود توزیع کننده کالا مشخص گردد

اصناف تهران برای همفکری درزمینه اصلاح طرح عوارض کسب دعوت شده‌اند

اکنون دو مسئله مهم و مورد توجه جامعه اصناف تهران ، بوسیله انجمن شهر و شهرداری مطرح شده که یکی عوارض کسب و پیشه و دیگری کاهش قیمت کالا ها میباشد . ازنظر اهمیت موضوع ، قیمت کالا ها از هر مسئله دیگر به اصناف و مردم نزدیك‌تر است.

*** توقع مردم شهر**

مردم شهر توقع دارند که قیمت کالا ارزان باشد و آنها بتوانند باپول کمتری کالای بیشتری خریداری نمایند و این مطلب که یك امر طبیعی است ، تنها یك اشکال دارد وآن مشخص نبودن قیمت تمام شده کالا ها در کشور ماست. یعنی اگر امروز که قیمت سیب و یا کالای دیگری در بازار رقم معین است باید خریدار و مصرف کننده و کاسب و پیشه‌ورنویسی کسده، بدانند که این سیب برای تولید کننده کیلوئی چند تمام شده. سپس هزینه حمل و نگاهداری آنرا نیز حساب کنند و دراین صورت کاملا معلوم خواهد شد که حد اصناف چیست وافراد این طبقه کالا های تولید شده‌را چه صورت میفروشند

*** قیمت تمام شده کالا**

اکنون نه شهرداری و نه میدان و نه فروشندگان دیگر کمترین اطلاعی از قیمت تمام شده کالا ها ندارند و روی این اصل است که یك من سیب قیمت سیب مافلان میوه‌دیگر و سایر کالا ها برای مردم شهر غیر منتظره بنظر میاید وچون آنها از سن قضیه ناآگاه هستند برای پی بردن به اصل مسئله در حاشیه بحث میکنند و باین دلیل است که تا بحال هیچکس از این طریق نتوانسته است درزمینه کنترل قیمت کالا ها موفق گردد .

*** سود عادلانه**

اصناف تهران از اقدامات خود برای توزیع کالا یك سودعادله و متعارف میخواهند و این سود همان قیمی است که ازطرف شهرداری تعیین میگردد . افراد این جامعه خواهان آن هستند که قیمت تمام شده کلیه کالا ها در مراکز تولید تعیین و اعلام شود . زیرا که اعلام قیمت بصیر باشند و باز هم از هدایت و اظهار نظر افراد اصناف بی نیاز نیستند و راهنمائی های افراد اتحادیه‌ها موجب آن خواهد شد که طرح دوم انجمن در زمینه عوارض کسب طرح کامل و جامع باشد . کمیسیون امور صنعتی انجمن شهر در این هفته عموم افراداصناف را برای همکاری در این رشته دعوت کردونمایندگان اعلام داشتند که نظرات اعضای اتحادیه ها دراین مورد خاص میتواند راهنمای آنها باشد.

اکنون اجرای طرح جدید وصول عوارض کسب ازپیشه‌وران بطور موقت متوقف‌شده و اعضای انجمن شهر منتظر پیشنهادات و نظرات پیشه‌وران تهران میباشند تا دراین زمینه با انجمن همکاری و هماهنگی کرده و برای مسئله مبتلا به عمومی این جامعه بزرگ اطلاعات و تجاربی راکه دارند در اختیار انجمن قرار دهند

صندوق پس انداز بانک ملی ایران

امسال

شصت میلیون ریال

به بیش از ۳۳۳،۳۳۳ نفر از دارندگان حساب های پس انداز جایزه پرداخت میکند

فهرست جوائز بزرگ

۶،۰۰۰،۰۰۰ ریال

پانصد برابر موجودی شما با پانصد تومان	پانصد برابر موجودی شما با چهارصد و پنجاه تومان	پانصد برابر موجودی شما با چهارصد تومان	پانصد برابر موجودی شما با سیصد و پنجاه تومان	پانصد برابر موجودی شما با سیصد تومان	پانصد برابر موجودی شما با دویست و پنجاه تومان	پانصد برابر موجودی شما با دویست تومان	پانصد برابر موجودی شما با یکصد و پنجاه تومان	پانصد برابر موجودی شما با یکصد تومان
جایزه اول ۲،۵۰۰،۰۰۰ ریال	جایزه اول ۲،۲۵۰،۰۰۰ ریال	جایزه اول ۲،۰۰۰،۰۰۰ ریال	جایزه اول ۱،۷۵۰،۰۰۰ ریال	جایزه اول ۱،۵۰۰،۰۰۰ ریال	جایزه اول ۱،۲۵۰،۰۰۰ ریال	جایزه اول ۱،۰۰۰،۰۰۰ ریال	جایزه اول ۷۵۰،۰۰۰ ریال	جایزه اول ۵۰۰،۰۰۰ ریال
جایزه دوم ۲،۴۰۰،۰۰۰	جایزه دوم ۲،۲۵۰،۰۰۰	جایزه دوم ۲،۰۰۰،۰۰۰	جایزه دوم ۱،۷۵۰،۰۰۰	جایزه دوم ۱،۵۰۰،۰۰۰	جایزه دوم ۱،۲۵۰،۰۰۰	جایزه دوم ۱،۰۰۰،۰۰۰	جایزه دوم ۷۵۰،۰۰۰	جایزه دوم ۵۰۰،۰۰۰
جایزه سوم ۲،۳۰۰،۰۰۰	جایزه سوم ۲،۲۵۰،۰۰۰	جایزه سوم ۲،۰۰۰،۰۰۰	جایزه سوم ۱،۷۵۰،۰۰۰	جایزه سوم ۱،۵۰۰،۰۰۰	جایزه سوم ۱،۲۵۰،۰۰۰	جایزه سوم ۱،۰۰۰،۰۰۰	جایزه سوم ۷۵۰،۰۰۰	جایزه سوم ۵۰۰،۰۰۰
جایزه چهارم ۲،۲۰۰،۰۰۰	جایزه چهارم ۲،۲۰۰،۰۰۰	جایزه چهارم ۲،۰۰۰،۰۰۰	جایزه چهارم ۱،۷۵۰،۰۰۰	جایزه چهارم ۱،۵۰۰،۰۰۰	جایزه چهارم ۱،۲۵۰،۰۰۰	جایزه چهارم ۱،۰۰۰،۰۰۰	جایزه چهارم ۷۵۰،۰۰۰	جایزه چهارم ۵۰۰،۰۰۰
جایزه پنجم ۲،۱۰۰،۰۰۰	جایزه پنجم ۲،۱۰۰،۰۰۰	جایزه پنجم ۲،۰۰۰،۰۰۰	جایزه پنجم ۱،۷۵۰،۰۰۰	جایزه پنجم ۱،۵۰۰،۰۰۰	جایزه پنجم ۱،۲۵۰،۰۰۰	جایزه پنجم ۱،۰۰۰،۰۰۰	جایزه پنجم ۷۵۰،۰۰۰	جایزه پنجم ۵۰۰،۰۰۰
جایزه ششم ۲،۰۰۰،۰۰۰	جایزه ششم ۲،۰۰۰،۰۰۰	جایزه ششم ۲،۰۰۰،۰۰۰	جایزه ششم ۱،۷۵۰،۰۰۰	جایزه ششم ۱،۵۰۰،۰۰۰	جایزه ششم ۱،۲۵۰،۰۰۰	جایزه ششم ۱،۰۰۰،۰۰۰	جایزه ششم ۷۵۰،۰۰۰	جایزه ششم ۵۰۰،۰۰۰
جایزه هفتم ۱،۹۰۰،۰۰۰	جایزه هفتم ۱،۹۰۰،۰۰۰	جایزه هفتم ۱،۹۰۰،۰۰۰	جایزه هفتم ۱،۷۵۰،۰۰۰	جایزه هفتم ۱،۵۰۰،۰۰۰	جایزه هفتم ۱،۲۵۰،۰۰۰	جایزه هفتم ۱،۰۰۰،۰۰۰	جایزه هفتم ۷۵۰،۰۰۰	جایزه هفتم ۵۰۰،۰۰۰
جایزه هشتم ۱،۸۰۰،۰۰۰	جایزه هشتم ۱،۸۰۰،۰۰۰	جایزه هشتم ۱،۸۰۰،۰۰۰	جایزه هشتم ۱،۷۵۰،۰۰۰	جایزه هشتم ۱،۵۰۰،۰۰۰	جایزه هشتم ۱،۲۵۰،۰۰۰	جایزه هشتم ۱،۰۰۰،۰۰۰	جایزه هشتم ۷۵۰،۰۰۰	جایزه هشتم ۵۰۰،۰۰۰
جایزه نهم ۱،۷۰۰،۰۰۰	جایزه نهم ۱،۷۰۰،۰۰۰	جایزه نهم ۱،۷۰۰،۰۰۰	جایزه نهم ۱،۷۰۰،۰۰۰	جایزه نهم ۱،۵۰۰،۰۰۰	جایزه نهم ۱،۲۵۰،۰۰۰	جایزه نهم ۱،۰۰۰،۰۰۰	جایزه نهم ۷۵۰،۰۰۰	جایزه نهم ۵۰۰،۰۰۰
جایزه دهم ۱،۶۰۰،۰۰۰	جایزه دهم ۱،۶۰۰،۰۰۰	جایزه دهم ۱،۶۰۰،۰۰۰	جایزه دهم ۱،۶۰۰،۰۰۰	جایزه دهم ۱،۵۰۰،۰۰۰	جایزه دهم ۱،۲۵۰،۰۰۰	جایزه دهم ۱،۰۰۰،۰۰۰	جایزه دهم ۷۵۰،۰۰۰	جایزه دهم ۵۰۰،۰۰۰
جایزه یازدهم ۱،۵۰۰،۰۰۰	جایزه یازدهم ۱،۵۰۰،۰۰۰	جایزه یازدهم ۱،۵۰۰،۰۰۰	جایزه یازدهم ۱،۵۰۰،۰۰۰	جایزه یازدهم ۱،۵۰۰،۰۰۰	جایزه یازدهم ۱،۲۵۰،۰۰۰	جایزه یازدهم ۱،۰۰۰،۰۰۰	جایزه یازدهم ۷۵۰،۰۰۰	جایزه یازدهم ۵۰۰،۰۰۰
جایزه دوازدهم ۱،۴۰۰،۰۰۰	جایزه دوازدهم ۱،۴۰۰،۰۰۰	جایزه دوازدهم ۱،۴۰۰،۰۰۰	جایزه دوازدهم ۱،۴۰۰،۰۰۰	جایزه دوازدهم ۱،۴۰۰،۰۰۰	جایزه دوازدهم ۱،۲۵۰،۰۰۰	جایزه دوازدهم ۱،۰۰۰،۰۰۰	جایزه دوازدهم ۷۵۰،۰۰۰	جایزه دوازدهم ۵۰۰،۰۰۰
جایزه سیزدهم ۱،۳۰۰،۰۰۰	جایزه سیزدهم ۱،۳۰۰،۰۰۰	جایزه سیزدهم ۱،۳۰۰،۰۰۰	جایزه سیزدهم ۱،۳۰۰،۰۰۰	جایزه سیزدهم ۱،۳۰۰،۰۰۰	جایزه سیزدهم ۱،۲۵۰،۰۰۰	جایزه سیزدهم ۱،۰۰۰،۰۰۰	جایزه سیزدهم ۷۵۰،۰۰۰	جایزه سیزدهم ۵۰۰،۰۰۰
جایزه چهاردهم ۱،۲۰۰،۰۰۰	جایزه چهاردهم ۱،۲۰۰،۰۰۰	جایزه چهاردهم ۱،۲۰۰،۰۰۰	جایزه چهاردهم ۱،۲۰۰،۰۰۰	جایزه چهاردهم ۱،۲۰۰،۰۰۰	جایزه چهاردهم ۱،۲۰۰،۰۰۰	جایزه چهاردهم ۱،۰۰۰،۰۰۰	جایزه چهاردهم ۷۵۰،۰۰۰	جایزه چهاردهم ۵۰۰،۰۰۰
جایزه پانزدهم ۱،۱۰۰،۰۰۰	جایزه پانزدهم ۱،۱۰۰،۰۰۰	جایزه پانزدهم ۱،۱۰۰،۰۰۰	جایزه پانزدهم ۱،۱۰۰،۰۰۰	جایزه پانزدهم ۱،۱۰۰،۰۰۰	جایزه پانزدهم ۱،۱۰۰،۰۰۰	جایزه پانزدهم ۱،۰۰۰،۰۰۰	جایزه پانزدهم ۷۵۰،۰۰۰	جایزه پانزدهم ۵۰۰،۰۰۰
جایزه شانزدهم ۱،۰۰۰،۰۰۰	جایزه شانزدهم ۱،۰۰۰،۰۰۰	جایزه شانزدهم ۱،۰۰۰،۰۰۰	جایزه شانزدهم ۱،۰۰۰،۰۰۰	جایزه شانزدهم ۱،۰۰۰،۰۰۰	جایزه شانزدهم ۱،۰۰۰،۰۰۰	جایزه شانزدهم ۱،۰۰۰،۰۰۰	جایزه شانزدهم ۷۵۰،۰۰۰	جایزه شانزدهم ۵۰۰،۰۰۰

و بیش از ۳۳۳،۳۳۳ جایزهٔ دیگر

برای شرکت در قرعه کشی شصت میلیون ریالی و استفاده از جوائز بالا فقط تا آخر اسفند ۱۳۴۸ فرصت دارید که با یکهزار ریال یا بیشتر در یکی از واحدهای بانک ملی ایران حساب پس انداز باز نمائید

بانک ملی ایران تاکنون بیش از چهار میلیارد ریال بهره و بیش از چهارصد میلیون ریال جایزه پرداخته است

جریان قرعه کشی سالیانه بانک پارس

بقیه از صفحه اول

مراسم قرعه کشی جوایز حساب های سفر، تامین آتیه ، تعاون خانواده بانك پارس روز چهارشنبه ششم اسفند ماه ۱۳۴۸ مصادف با عیدسعید غدیر خم و همزمان با گشایش ساختمان جدید بانك پارس شعبه تبریز باشکوه وجلال خاصی درحضور آقایان حمید اصفهانیان معاون مدیر عامل و فتح‌اله شریفی و مهندس کیکاوس فراز هیئت اعزامی مرکزونمایندگان محترم دادستان و دارائی وباشرکت عده کثیری از دارندگان حسابهای سفرو تامین آتیه و تعاون‌خانواده انجام گردید.

ابتدا آقای حمید اصفهانیان معاون مدیر عامل بانك پارس‌پشت میکرفون قرار گرفته چنین اظهار داشت :

خانمها .آقایان ، قبلا ازطرف هیئت مدیره بانك‌پارس‌ونمایندگان اعزامی ازمرکز و کارکنان شعبه تبریز از تشریف فرمائی حضار محترم صمیمانه تشکر نموده وبدین وسیله عید سعید غدیر را تبریك و تهنیت عرض میکنم بطوری که اطلاع دارید بانك پارس همه‌ساله بین دارندگان حسابهای تامین‌آتیه و سفر میلیونها ریال جایزه بقید قرعه تقسیم میکند در سال گذشته حساب جدیدی با مزایای بیشماری بنام حساب تعاون خانواده تاسیس کردیم طبق مقررات و آئین نامه این حساب بانك پارس بافراد یك خانواده و یایك فرد که بابانك قراردادی امضاء نموده و ماهیانه مبلغی بطور مرتب پس‌اندازنمایند به تناسب مدت قرارداد تا چهار برابر مبلغ پس‌انداز وام خواهدداد و مبلغ این وام حداکثر یك‌میلیون و دویست هزار ریال خواهد بود و موجودی پس‌انداز مشتری مانند حسابهای تامین آتیه و سفر علاوه بر دریافت بهره درقرعه کشی‌جوایز سالیانه نیز شرکت داده. خواهد شد بهره این وام با این که نرخ پس‌انداز هانیم درصد نرخ تنزیل مجددمعادل دو درصد افزایش یافته فقط ده درصد میباشد و پس‌انداز کنندگان همه وقت میتوانند از موجودی حساب استفاده نمایندشعبه تبریز بانك پارس در بهمن ماه ۱۳۴۴ تاسیس شد و امروز در شهرستان تبریز علاوه بر شعبه مرکزی ۵ شعبه دیگر مشغول‌انجام وظیفه بوده آماده هر گونه‌خدمت به بازرگانان و اصناف و پیشه‌وران میباشد . استقبالی که ازسال۱۳۳۸ از حسابهای تامین آتیه بانك‌پارس بعمل آمد تا امروز ادامه دارد و بطوری که در ظرف یازده سال موجودی حسابهای تامین آتیه‌معادل دوازده برابر گردیده و در حال حاضر مانده کل این‌حساب بیش از یك میلیارد ریال است و این استقبال موجب شده که بانك‌نیز در پرداخت جوایز خود تجدیدنظر نموده همه ساله بر مبلغ آن بیفزاید . اگر بخاطر داشته باشید اولین برنده جایزه ممتاز حسابهای تامین آتیه درسال ۱۳۳۸ مبلغ ۵۵۵۵۵۵ ریال بود در صورتی که قرعه کشی پارسال جایزه ممتاز ۱٫۵۰۰٫۰۰۰ ریال یعنی سه برابر افزایش یافته بود ودر قرعه کشی امروز برنده جایزه ممتاز هم وزن خود اسکناس دریافت خواهد کرد و بدین‌ترتیب جمع کل جوایز پرداختی نسبت بسال ۱۳۳۸ ۵ برابر اضافه گردیده وبمنظور بهره‌مندشدن مشتریان شعب شهرستانها علاوه بر جوایز عمومی جوایز اختصاصی برای کلیه شعب شهرستانها در نظر گرفته شده است . قرعه کشی امسال ما بعلت تقارن باعید سعید غدیر و افتتاح ساختمان جدید شعبه تبریز که دیروز در حضور جناب آقای استاندار آذربایجان شرقی رسما افتتاح شد در تبریز انجام میشود وطبق تصمیم هیئت مدیره همه ساله در یکی از شهرستانها بعمل خواهدآمد امید است بیاری‌خداوند متعال و تحت توجهات اعلیحضرت شاهنشاه آریامهر بانك پارس در خدمت بهم میهنان عزیز پیش از پیش موفق گردد بطوریکه ملاحظه میفرمایند صورت اسامی کلیه دارندگان حسات تامین آتیه وسفر وتعاون خانواده در تمام شعب‌تهران و شهرستانها در کارتن های بزرك لاك ومهر شده تهیه وتنظیم گردیده وقرعه کشی امروز با حضور آقایان نمایندگان محترم دادستان تبریز واداره دارائی که در جلسه حضور دارند انجام خواهد شد اینك از آقای کمال‌الدین مستجاب الدعوه که معروف حضور هستند و بخاطر شرکت در مراسم قرعه کشی امروز از تهران آمده‌اند خواهشمندم مراسم قرعه کشی را شروع وحضار محترم را با بیانات خود سرگرم و مشعوف نمایند در این موقع آقای کمال الدین مستجاب الدعوه در میان کف زدنهای ممتد حاضرین پشت میکرفون قرار گرفته گفت : برای من بزرگترین سعادتی است که برای اولین بار ودر این روز که مصادف با بزرگترین اعیاد مذهبی ایرانیان است همزمان با قرعه کشی باشکوه بانك پارس‌خودم را در تبریز قهرمان پرور و میان اهالی غیوروو‌طن‌پرست وشاهدوست آذربایجان عزیز می‌بینم . سپس بابیان مطالب شیرین حضار را به اوج هیجان رسانید به ترتیبی که از بدو شروع مراسم قرعه کشی تا پایان مراسم سالن بزرك و مجلل ساختمان جدید بانك پارس شعبه تبریز شاهد احساسات بی‌شائبه شرکت کنندگان بود سپس از آقای مهندس پرویز دبیر آرشیتك جوان وباذوق که در امر ساختمان عظیم بانك سلیقه را بخرج داده بود تجلیل بعمل آمد .

در این موقع گردونه بحرکت درآمد و برندگان خوشبخت‌حساب های تامین آتیه - سفر - تعاون خانواده بانك پارس تعیین گردیدند که اسامی آنها در کلیه شعب‌بانك پارس باطلاع عموم خواهد رسید.

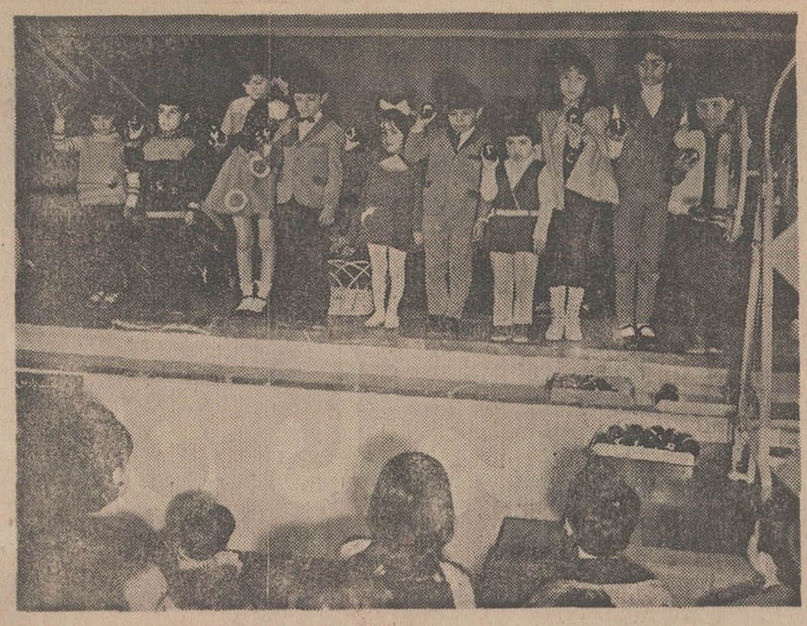

گوی‌ها از گردونه خارج شده و بحضار ارائه داده میشود .

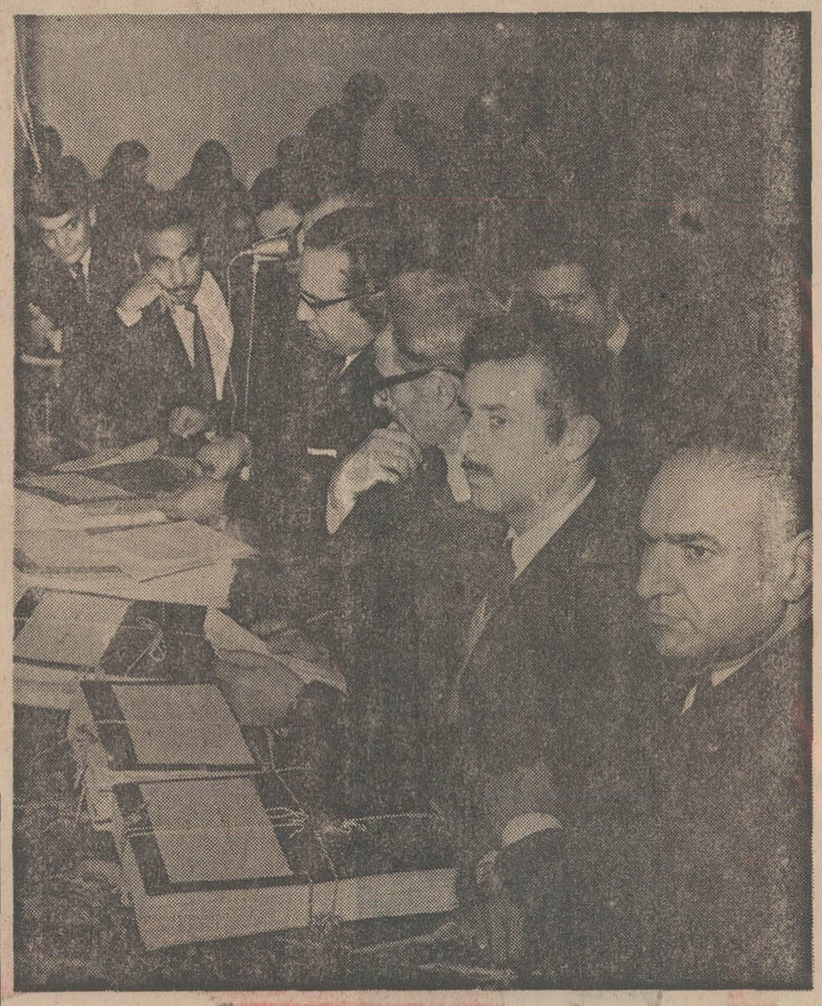

نمایندگان اعزامی از مرکز ونمایندگان دادستان ودارائی هنگام اجرای مراسم قرعه‌کشی

پارکر
گوهر گرانبهائی که زیبا مینویسد

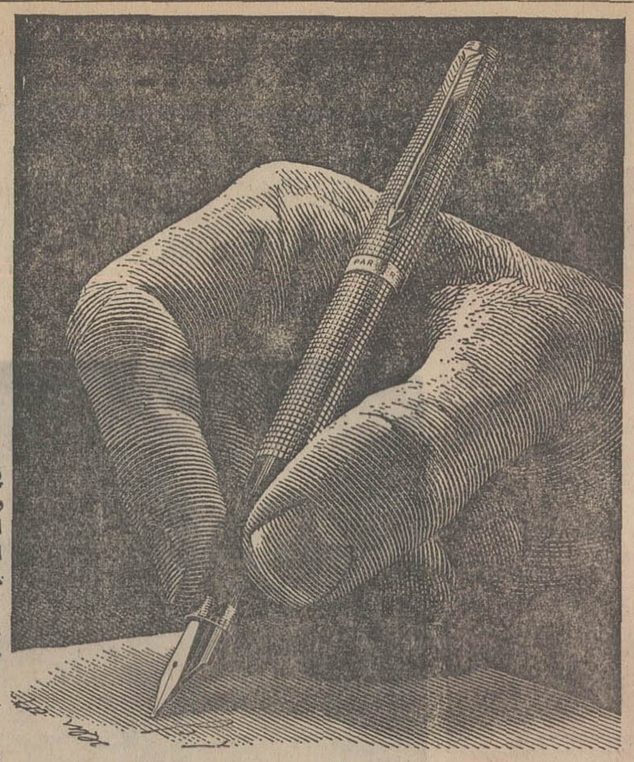

پارکر ۷۵ با استادی وظرافت تمام ازطلا ونقره ساخته‌شده و با نوك قابل تنظیم وقسمت فرورفته ومخطط برای نوشتن اختصاصی طرح گردیده است. پارکر۷۵ با نقره پرمقاومت استرلینگ طلای ۱۴ عیار و با ترکیب طلا ونقره ساخته میشود. خودکارها ومدادهای همرنگ‌آن نیزموجود است.

پارکر ۶۱ شگفت‌انگیزترین خودنویس عصر ما است. ضدضربه، ضدترشح است وبا عمل سحرآمیزلوله‌های موئین بطوراتوماتیك پرمیشود. پارکر۶۱ را ازبین سه مدل و با خودکارهای همرنگ‌آن انتخاب فرمائید.

پارکر ۴۵ خودنویسی جالب وفوق‌العاده است. با داشتن کلیه امتیازات قلمهای پارکر به دوطریقه پرمیشود، ازیك دوات جوهر یا با فشنگ جوهرسوپر کوئینگ. پارکر۴۵ دررنگهای دلپذیربرای انتخاب شما موجود است.

نمایندگی محصولات پارکردرایران

شرکت سهامی ادکا

خیابان سپهبد زاهدی (فیشرآباد شمالی)

ساختمان پارکر تلفن ۶۲۶۳۰۴

دارای سرویس مجهزبرای قلمهای پارکر و اورشارپ

هدیه محصولات پارکر یك عمرخاطره شما را زنده نگهمیدارد.

پارکر - سازنده مطلوبترین قلمهای جهان PARKER

آگهی دعوت مجمع عمومی فوق‌العاده

مجمع عمومی فوق‌العاده شرکت سهامی آلکو در ساعت ۹ صبح روز دوشنبه ۱۳۴۸٫۱۲٫۲۵ در محل شرکت واقع درخیابان روزولت شماره ۲۳۶ تشکیل میگردد از صاحبان سهام دعوت میشود در تاریخ‌و ساعت مقرر حضور بهم‌رسانند.

دستور جلسه

۱- تعویض نام شرکت

۲- تغییر و تکمیل ماده ۳۳ اساسنامه در مورد تعیین‌حق‌امضاء

هیئت مدیره

۷۹۱۴۲-۱

در جلسه علنی مجلس‌سنا گفته شد :

درانتخاب افرادی که بروستاها میروندباید دقت شود

سناتور شمس‌الملوك مصاحب در یکی‌از جلسات اخیر مجلس‌سنا پیرامون تحولات فکری و توسعه افق اندیشه و بینش دهقانان‌ایران نطقی ایراد کرد بدین مضمون :

ابتدا بااشاره به برنامه‌رادیوئی دهقان و سپاهیان انقلاب گفت:در مصاحبه و گفتگوئی که بوسیله خبرنگاران و کارشناسان در ماموریت رادیو ایران برای برنامه دهقان بعمل میاید وروی نوارضبط میشود ، مطالبی عنوان میکنند که معلوم میشود دهقانان چقدربمسائل وارد شده و تسلط نسبی یافته‌اند و خواسته ها و توقعات آنان بصورتی افزایش یافته است که دلیل‌آگاهی و بیداری آنان است ، مخصوصا اگر این‌نوار ها را مقایسه کنیم باآنچه که در ٤ یا ٥ سال پیش داشتیم. بهر حال آنچه شده و بخصوص آگاهی و بینائی‌روستائی، خیلی نویدبخش است.

ناطق ادامه‌داد :در حال حاضر چندین دستگاه و موسسه‌وتشکیلات در روستا ها و برای راهنمائی و کمك بروستائیان فعالیت میکنند که بطور خلاصه عبارتند از : سپاهیان دانش ، بهداشت، ترویج و آبادانی ، خانه های انصاف ، شرکت های تعاونی روستائی ، شرکت های سهامی‌زراعی ، خانه های فرهنك روستائی ، ولی آنچه مهم است اول هم‌آهنگی و توافق بین این دستگاه هاست . یعنی‌این که همه در یك جهت و باتوافق و سازش و بااطلاع کامل از هدف های یکدیگر ، دانستن نقشه‌درست و منظم کارکنند و دوم انتخاب افرادی که بروستا ها برای کار های راهنمائی و هدایت و تعلیم و آموزش میروند.

سناتور مصاحب آنگاه‌به اهمیت پرورش و سازندگی اندیشه در روستا ها اشاره کرد وتذکرات مفیدی دراین‌باره داد و نتیجه گرفت که معلم روستائی دیگرفقط کسی نیست که سواد خواندن ونوشتن یاد دهد ویا کشاورزی بیاموزد یا برای دفع آفات کمك کند. بلکه وظیفه مهمتری دارد . او باید سازنده و توسعه دهنده و شکل دهنده افکار باشد.

فیل شما یاد ژاپن کرده؟

اگر هوس دیدن سرزمینهای شرق دور را دارید، هنگام‌تشکیل نمایشگاه جهانی ۱۹۷۰ اوزاکا به کشور آفتاب تابان پرواز کنید و با یك تیر دو نشان بزنید.

هم گردش در سر زمینهای افسانه‌ای شرق دور وهم دیدن نمایشگاه عظیم اوزاکا. این هر دو تیر را با BOAC رها کنید.

با BOAC ژاپن بآسانی دردسترس شمااست.

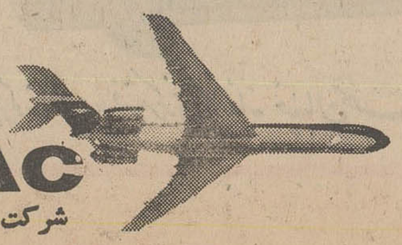

BOAC بی.او.اِ.سی از شما مواظبت میکند

شرکت هوائی بریتانیائی ماوراء بحار با همکاری کانتاس و ایر ایندیا

برای کسب اطلاعات بیشتر به‌آژانس مسافرتی خودویا بی. او. ا. سی در تهران خیابان شاهرضا شماره ۳۲۳ تلفن ۹-۳۱۲۳۲۵ یا آبادان - سان شاین آرکاد تلفن ۳۱۵۴ - ۲۴۷۱ مراجعه فرمائید.

۹۵۶۸۳۸

تلفن جدید — کارخانه

شرکت سهامی ایران مافلر

سازنده انواع لوله وانبار اگزوز

تلفنهای مراکز فروش ۳۰۲۲۲۰-۳۰۲۴۱۳-۳۰۴۵۱۶

موتورپمپ، موتورژنراتور، موتور دیزل مارگو

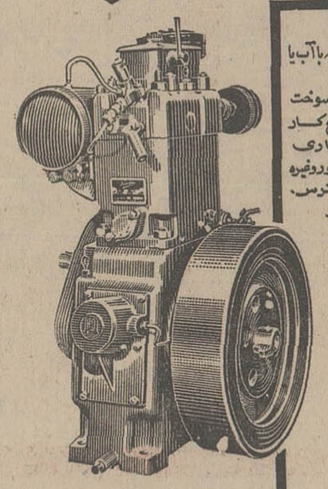

موتورهای دیزل مارگو که باآب یا هوا خنك میشوند قابل اطمینان با مصرف سوخت بسیار ناچیز برای هرنوع کار صنعتی-کشاورزی وآبیاری دستگاه مولد برق-کمپرسور وغیره باقیمت مناسب در دسترس مصرف کنندگان میباشد

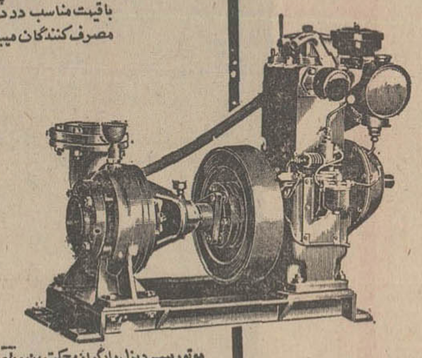

لوازم یدکی درهمه جا در دسترس شماست و سرویسهای سیار همیشه مشتریان محترم را راهنمائی وکمك میکنند. ازلوازم وقطعات اصلی کارخانه استفاده کنید تاموتورهای شما همیشه سالم و نو بماند

موتورپمپ دیزل مارگو از محکمترین وباصرفه‌ترین موتورپمپ های دنیا برای آبیاری باندازه های ۲½ اینچ وبزرگتر ثابت وسیار. پمپهای سانتریفوژ وسوپاپ سرخود ثابت وسیار

توجه فرمائید موتورپمپهای مشابه را بجای موتورپمپ مارگو بشما نفروشند

ساخت کارخانجات معظم کرلوسکار اینجنیر لیمیتد - پونا - ایندیا

نماینده انحصاری درایران، شرکت ایران مارگو بامسئولیت محدود - تهران - خیابان سعدی جنوبی

شماره ۴۷۱-۴۷۳ تلفن ۲۳۸۱۳۳-۳۰۵۴۶۵ - تلگرافی : ایران مارگو

(Issued in conjunction with the Engineering Export Promotion Council, Calcutta INDIA)

Belmonde

تلویزیون بلموند

محصول بزرگترین کارخانجات الکترونیکی در ایران با امتیازات منحصر بفرد و شرایط سهل و سرویس و تعمیرات مجانی در سراسر کشور بازار خواهد آمد .

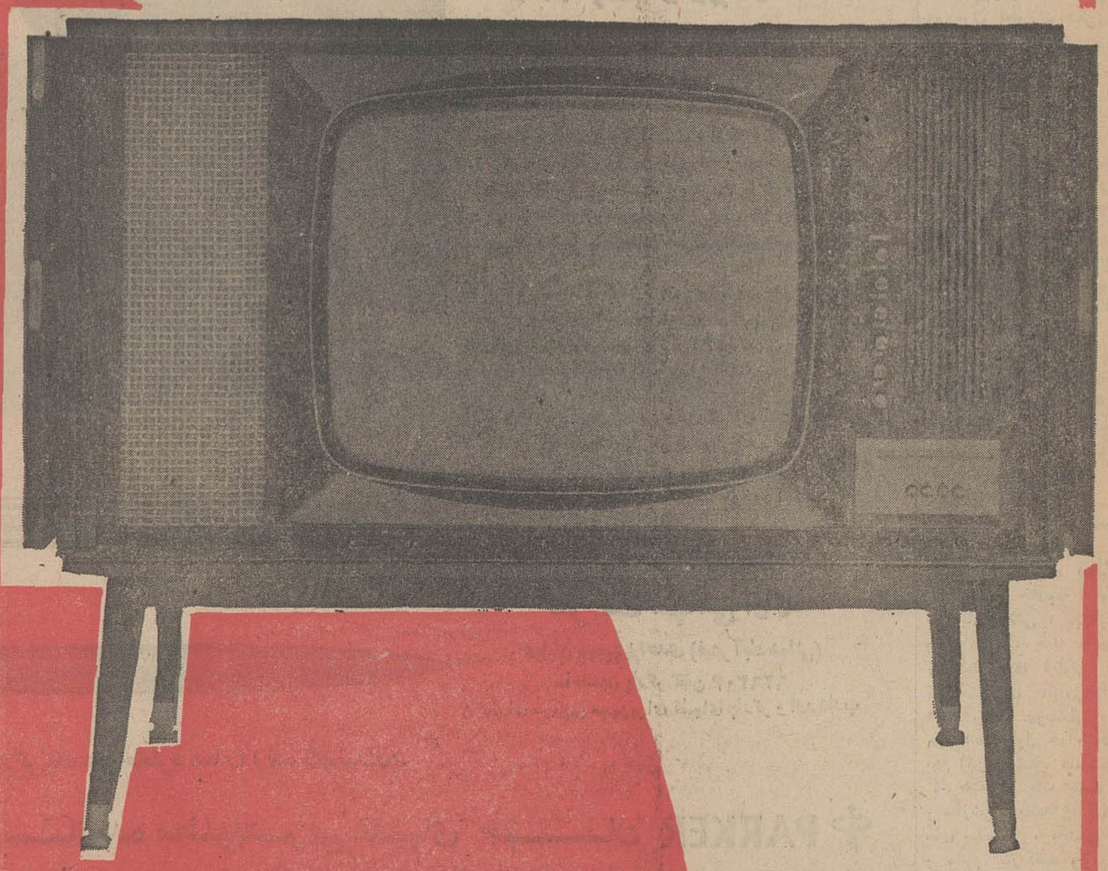

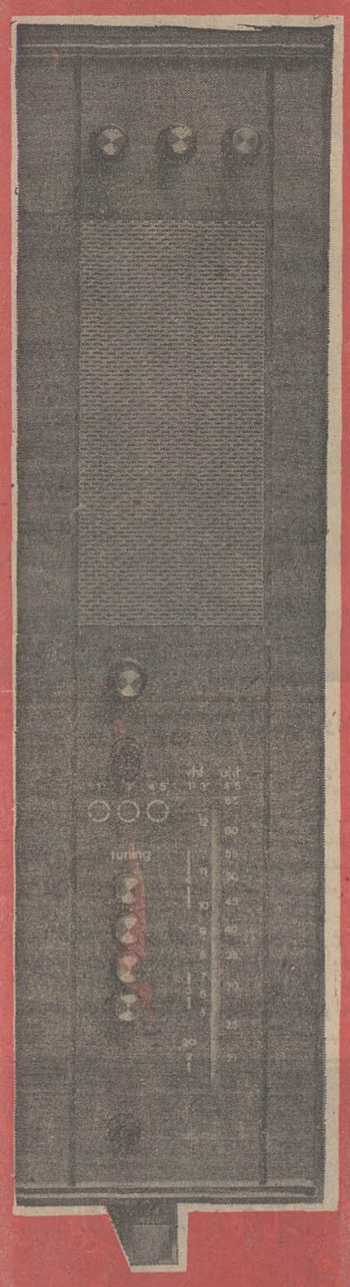

- تلویزیون بلموند مجهز به تیوز ترانزیستوری (تنظیم کننده کانال و امواج بطور اتوماتیک) .
- تلویزیون بلموند مخصوص آب و هوای ایران ساخته شده و بهیچوجه گرم نمیشود .
- در تلویزیون بلموند چوب با روکش مخصوص و رنگ پولیستر ساخته شده و مانع از نفوذ رطوبت و پیچیدگی چوب میگردد .
- لامپ تصویر تلویزیون بلموند در اندازه ۲۳ اینچ و از بزرگترین و معروفترین کارخانجات سازنده اروپا تهیه شده است .

تیوزهای جدید مکمل صنعت تلویزیون سازی در دنیاست

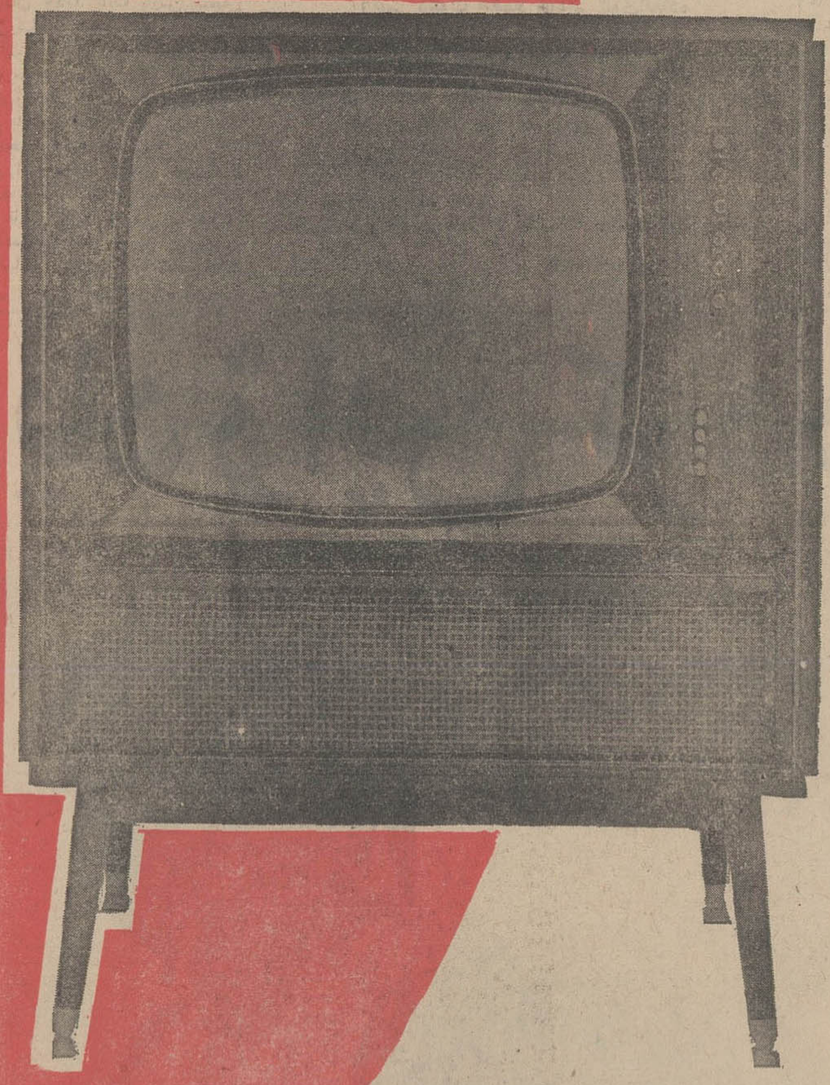

- تلویزیون بلموند با ۵ سال ضمانت

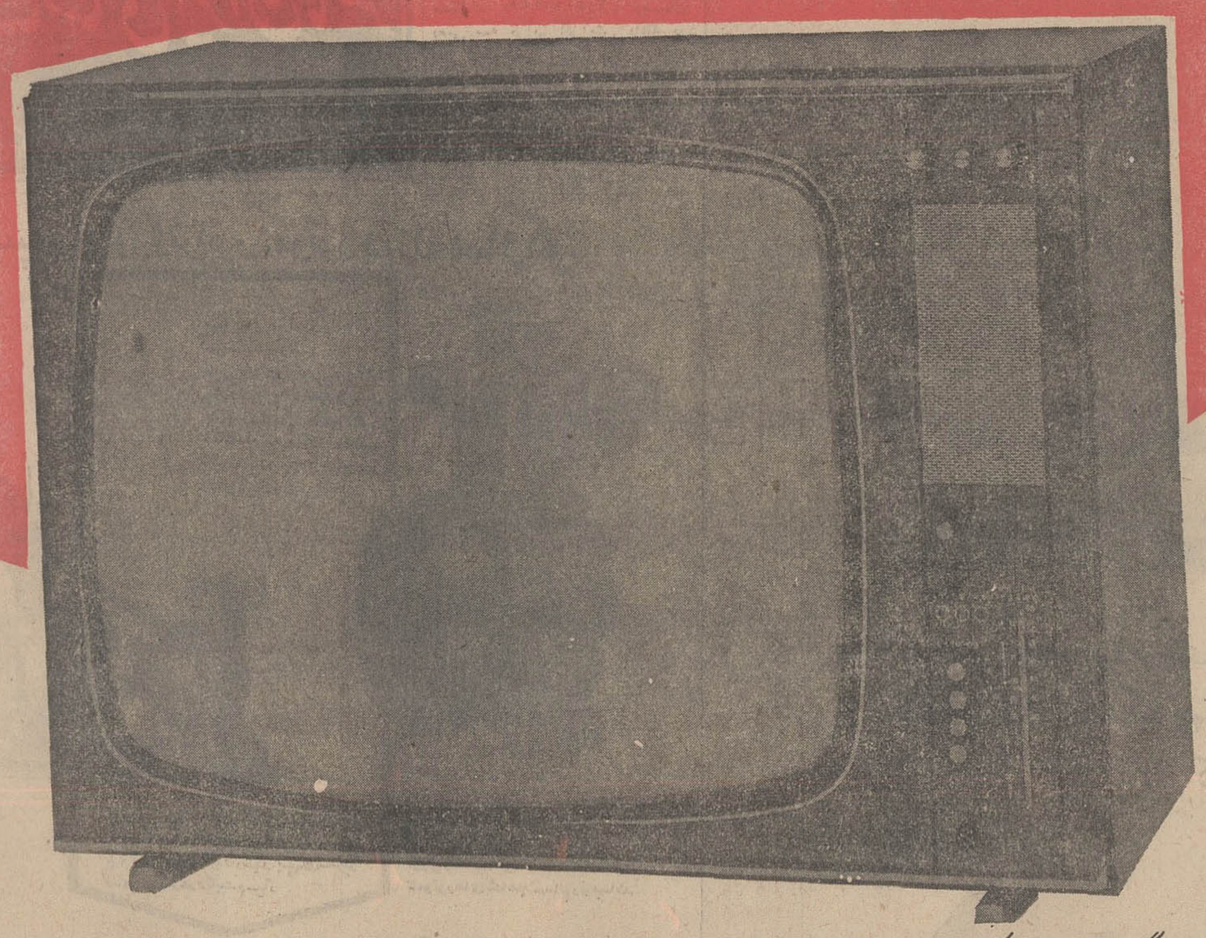

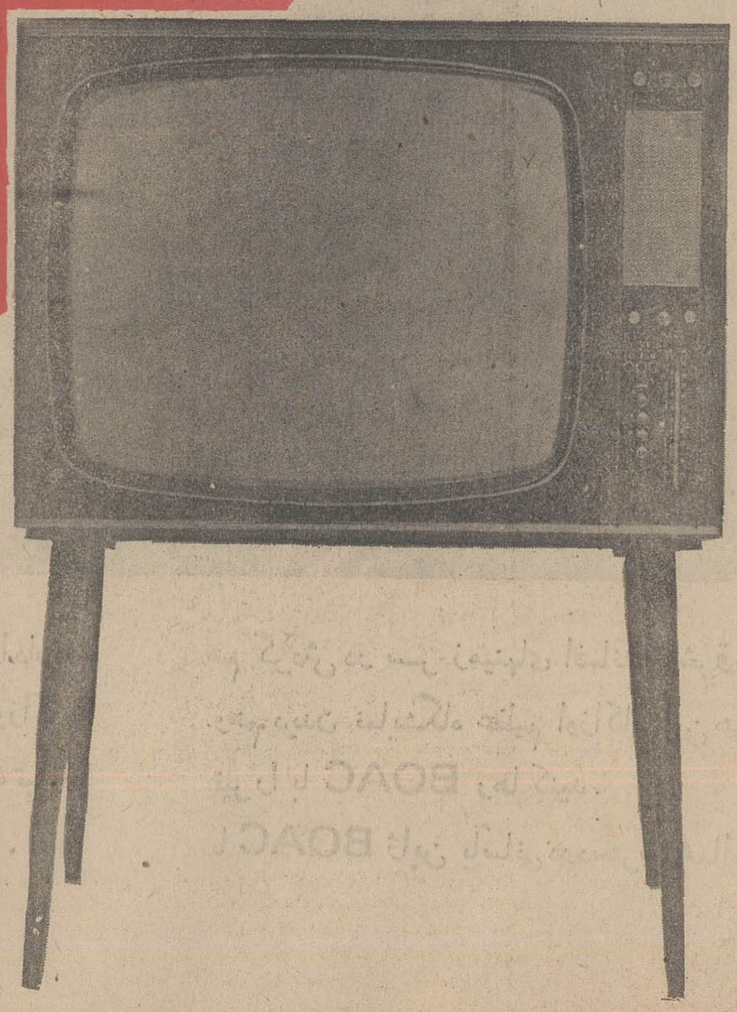

برای هرگونه اطلاع بدفتر مرکزی کارخانه خیابان پهلوی چهارراه شاه ساختمان آزاد طبقه پنجم شماره ۹۹ مراجعه فرمائید

شماره مخصوص آپولو و نمایشگاه صنایع ایران

چهل سال قبل در همین روز

روزنامه اطلاعات می نویسد :چندی قبل شماره مخصوص تایمز لندن که تمام آن اختصاص به نمایشگاه صنایع ایران داده شده بود واصل گردید که مقالات مهم آن تدریجا در اطلاعات انتشار یافت، بتازگی مجله دیگری به نام «آپولو» شماره ای را به صنایع ایران اختصاص داده که هم مقالات جالب توجه دارد وهم گراورهای بسیار نفیس از اشیاء ونفایس قدیمی و تاریخی ایران درآن گراور شده است مجله آپولو ماهانه در لندن منتشر میشود و این انتشارات میرساند که نمایشگاه بین‌المللی صنعتی ایران چه تاثیر و انعکاس مهمی در دنیای خارج داشته ومعنا تا چه اندازه باهمیت و نفوذ ایران در ممالک دیگر افزوده است . ازمشاهده این گراور های زیبا و فرائت مقالات عمیق ومفید چنان برمی‌آید که دیگران بهتر از ما باهمیت مقام صنعتی مابی برده و بیشتر از خودمان احترام قائل هستند .

با وجود ترجمه های زیادی که از مقالات دانشمندان وعلمای مغرب زمین راجع به صنایع ایران شده ودر اطلاعات بطبع رسیده معهذا در آتیه باز سعی خواهیم کرد تدریجا مقالات مهم (آپولو) را ترجمه ودرج کنیم وعکس های آن رادر صفحات روزنامه گراور نمائیم .

اظهار تاسف وتعطیل جلسه

پس از تشکیل جلسه رسمی شورای ملی ، آقای دادگر اظهار داشت : با نهایت اندوه و تاثر باستحضار آقایان میرسانم که یکی از رفقای شایسته و نجیب ما از جرگه ما خارج شد. آقای آقا سید عبدالرحیم کاشانی مرد عفیفی بود که با سعی وعمل زندگی می‌کرد ،به مشروطه وآزادی خدمات ممتد ودائمی داشت ، ازخدا می خواهیم که روح اوراغریق رحمت فرماید وباحترام آنمرحوم جلسه مجلس را ختم می کنیم.

ملبوس وطنی

آقای م . خطاط تحت عنوان فوق می‌نویسد : خوب بخاطر دارم همان موقعی که پوشیدن لباس وطنی به آقایان مستخدمین ادارات اخطار شده بود آقایان هرکدام یك کت ازپارچه وطنی تهیه کرده و درداره پشت میز خودآویزان کرده بودند ، درمواقعی که احساس می کردند مفتش می آید ازترس جریمه فورا کت خودرا دربر کرده می نشستند، مستخدمین هم برئیس مافوق خود تاسی می کردند و حال اینکه این قبیل اقدامات اصلاحی باید ازروسا و بزرگان شروع شود.

روزی در محفلی بعضی از آقایان بیافت کارخانه های کازرونی یاسایرین ایراد میگرفتند و توقع داشتند پارچه های کازرونی هم مثل پارچه های کارخانجات سایر ممالك خارجه بشود. باید باین آقایان گفت یك کارخانه جدیدالتاسیس جوان محتاج بتشویق و مساعدت وهمت ملت است تا درجه ترقی و تکامل را بپیماید. جوابهائی که امروز قدس جواب چی بافته به آقایان میدهد چه فرقی باجوابهای خارجه دارد ؟ مطابق تصویب نامه هیئت محترم وزراء مستخدمین دولتی در سال آتیه باید لباس وطنی بپوشند و امیدواریم این دستور با استقبال عموم روبرو شود .

کمیسیون تحویل تلگرافخانه

صورسرافیل

آقای صورااسرافیل وزیر پست وتلگراف امروز در کمیسیون تحویل تلگرافخانه دولتی انگلیس حضور بهم رسانیده. کمیسیون مرکب بود از آقایان باکدامن رئیس اداره مرکزی تلگرافخانه . مسیو اکفل رئیس اداره تلگرافخانه دولتی انگلیس .مسیو ونسان خان رئیس اداره تلگراف و مسیو فرایت خان مکانیسین اداره تلگرافخانه . شروع به تحویل اثاثیه تلگرافخانه نمودند وراجع بعمارت تلگرافخانه دولتی انگلیس و کمپانی هندو اوروپ بقرار معلوم برای واگذاری آن به وزارت عدلیه یا یکی از ادارات مربوطه آن مذاکراتی جریان داشته است .

مدرسه عالی موسیقی

کنسرتی باشتراك خانم روح‌انگیز وتار سلوی آقای وزیری بضمیمه دوکمدی باشتراك مادموازل لورتا درسالون گراندهتل ارائه میدهد.

روح‌انگیز

لرتا

کلنل‌وزیری

اسعار برای محصلین غیردولتی

نسبت به تهیه اسعار خارجه برای محصلین غیردولتی ازطرف وزارت مالیه دستوری ببانك ملی داده شده است که درموقع مراجعه اولیای آنها وداشتن تصدیق نامه از وزارت معارف دچار اشکال نشوند و اگر اشخاصی اعماز اینکه درمرکز یادر ولایات به بانك ملی مراجعه کردند ونتیجه نگرفتند میتوانند مراتب را کتبا یا تلگرافا با اسناد وتصدیق نامه‌های لازمه بوزارت مالیه ارسال دارند تاازطرف آنوزارتخانه اجازه صدوراسعار به جهت آنها داده شود .

امشب سینما سپه

ناپلئون

عقاب . بچه عقاب. مادر عقاب !

مقصود از عقاب ناپلئون کبیر است . پسر این امپراطور عظیم‌الشان را نیزبچه عقاب میخوانند. امامادر عقاب کیست ؟

امشب سینما سپه نمایش بزرگترین فیلم سریال باابهت وتاریخی ماده عقاب .

نمایش کامل فتوحات ناپلئون کبیر. ترقیات محیر او ازدرجه سربازی به امپراطوری . معاشقات تاریخی او. طرز فرمانفرمائی ومغلوب کردن دشمنان و بالاخره معرفی ماده عقاب که در نوار بزرگ آن زمان نامش مشهور است. رل سم این فیلم سریال معظم را آرتیست معروف (آندره بارنای) عهده دار است، باملاحظه یك قسمت این فیلم بعظمت آن ومهارت این آرتیست نامی پی خواهید برد ، حکایت این فیلم درپاورقی بزرگترین جراید عالم (پتی پاریزین) درج شده است .

(نقل ازاطلاعات ۱۴ اسفندماه ۱۳۰۹)

نامه‌ای از ابدیت

جواد مجابی

لابد مرا بجا نمی‌آورید ، حق‌دارید ، مدتی مدید از وفات من گذشته است .

من ماشین‌نویس اداره شما بودم . همانکه توی دفتر حضور و غیاب اداره بخط خوش نستعلیق می‌نوشت : ابوالمظفر .

چه بگویم ، من حالا ابوالمظفر رضی‌الله عنه هستم .

لابد بخاطر می‌آورید که من کمی ساده لوح بودم - این را حالا می‌فهمم .

همانطور که یك خل‌واقعی ساعتش را با آفتاب میزان می‌کند منهم زندگیم رابر اساس «اخلاقیات مستحسن» نهادم . در خانه و مدرسه ما کودکان نابالغ همیشه علم را بر ثروت . صلح را بر جنك ، عقل را برعشق ، امانت را برخیانت ترجیح میدادیم . تا آمدم کارمند اداره شما شدم که از چندو چون آن خبر دارید .

اکنون آنچه موجب تصدیع آن وجود مبارك می‌گردد قضیه ایست که سخت مرا پریشان کرده است .

چندسال پیش از آنکه پیمانه عمر حقیر سرریز کند بخشنامه‌ای آمد که برای کارمندان آپارتمانهائی ساخته میشود .

این راز شریف را چون گنجی در سینه نهان کردم و تنها لبخند دائمی من بود که اطرافیان را مشکوك کرد آنقدر پرسیدند تاشبی به عیال و اولاد سربسته یادآور شدم : «دولت بفکر ماست». بااینحال کیفیت « درفکر بودن دولت» را بروز ندادم تا اینکه تقاضانامه چاپی سازمان تعاونی مسکن را بخانه بردم. زندگیم از آنشب رنگی دیگر بخود گرفت .

به زنم می گفتم : حتی اگر یکسال از عمر ما باقی‌مانده باشد ، میتوانیم در آپارتمان شخصی خودمان راحت باشیم.

دراین دوره نوین زندگی شیرین ترین لحظات عمرمن و عیال مربوطه زمانی بود که دونفری می‌نشستیم و درباره آپارتمان شخصی خودمان نقشه میکشیدیم . خانه را به سلیقه خود تزئین می‌کردیم. فرش های ارزان‌قیمت ، پرده های ارزان قیمت ،مبل های راحتی ارزانقیمتی روی مبل ، این نمای دائمی سمت چپ اطاق میشد و شمال و جنوب آن از عکس دانشمندان پیروپاتال و از تصاویر عفت‌سوز لختی ها پوشیده باید میشد . من همیشه طرفدار ارزانی و مرغوبیت نازل بوده‌ام ، تنها در مورد قیمت وسائل تحریر سختگیر شده بودم ،وسائل تحریری که در خدمت یادداشت‌های روزانه در می‌آمد بایستی از گرانترین نوع باشد . ... که داد زنم درمی آمد : مردکه ولخرج، تو داری بازندگی من و بچه‌ات تفنن می‌کنی ، شرم کن! و من شرم میکردم .

زنم به آرامی شروع می‌کرد :

- در دنیای امروز تمام دانشمندان معرفت الروح برای نسل نو (بچه دوساله مرا میگفت) اهمیت قائلند، بنابراین اطاق سوم باید اطاق ژنیوس باشد .

روی درآن با خط نستعلیق می‌نویسم: کسی که «خل‌خلی» میداند داخل نشود .

- آخر زنم عقیده داشت باید برای تفریح بچه دوساله خودمان را مدام به «خل‌خلی» بزنیم ، اینرا توی مجله‌ای خوانده بود ـ در اطاق کودك اسباب بازیهای ارزان قیمت ، در کمد ارزان‌قیمت جای‌می گیردو کمد با نقاشی ارزان قیمت و خیال‌انگیزی رنك میشود .کودك در میان کتاب های کودکان ارزانقیمت روی فرش ارزانقیمت ، بهنگام عروتیزهای ارزان‌قیمت خود، مثل فرماندهی در کشتی جنگی احساس غرور واقتدار خواهد کرد .

باید او فراموش کند که فرزند یك دون‌اشل . . . که من ازجا در می‌رفتم : زن شرم کن ! او هم شرم میکرد ، هردو باچشمان اشکبار بخواب میرفتیم .

وقتی بصدای شماطه‌وار کودك ، وقت و بیوقت از خواب می‌جستیم ، درباره امکانات و شرایط زیستی آپارتمان دوباره‌وارد گفتگوی رسمی میشدیم .یاد دارم،حتی درباره گلهائی که در باغچه خانه‌مان خواهیم کاشت ، توافق کرده بودیم .

گرچه زنم درابتدا باکاشتن گل سرخ درباغچه مخالف بود و گل ارکیده را ترجیح میداد اما من یادآور شدم گل‌سرخ علاوه بر ارزان‌تر بودن ، مقامی والا در ادبیات دارد .

بعد شعر هائی در وصف گل سرخ میخواندم و زنم از اینکه نمی‌تواند حتی یك مصرع در وصف گل محبوب خود «ارکیده» شعر بخواند یا بسراید ، متاسف بود . راستش را بخواهید او گل ارکیده را دورا دور می‌شناخت از روی عکسهایش در مجلات . و این عکس های رنگی ، اطاق منحصر بفرد استیجاری ما را تزئین کرده بود . خیال پردازی درباره آپارتمانهائی که بنابودساخته شود تا تابستان همان سال ادامه یافت .

همان تابستان که این بنده ، درحین انجام وظیفه روی ماشین تحریر خود وارفتم و از جمع زندگان خارج شدم .

راستش را بخواهید من بد موقعی مردم . درست یکهفته بعداز تنظیم صورتی که هزینه اثاثیه لازم برای آپارتمان احتمالی در آن برآورد و پیش بینی شده بود . ابوی رحمة‌الله علیه ، به حکم احادیث معتبر ، بارها به این بنده گوشزد فرموده بود که برای آدمهای وارسته، همیشه حجره‌ای از حجرات بهشت تدارك شده است ، که معدودی حوری و غلمان در آن کمر ملازمت برمیان بسته باشد . پس از این که بدار باقی رخت کشیدم ، به دنبال پرونده‌ام رفتم .

لااقل نیمه دوم عمر من بعلت تنگدستی و کلانسالی، در پرهیزگاری و تزکیه نفس گذشته بود . پیشاپیش می‌دانستم که حجره‌ای از سالها پیش برایم مفروش شده است . اما بی‌شك اشتباهی پیش آمده بود .

چیزی که در بایگانی سرای باقی پیدا نمیشد نامه اعمال من بود . سروران عالیمقام اخروی بمن گوشزد کردند که زیاد مزاحم آنها نشوم . بتلویح یادآور شدند . خوشا بحال بردباران ، زیرا تا به آخر بردباری خود را حفظ خواهند کرد .

تاحالا که خدمتتان عریضه نویس شده‌ام ، در دهلیزهای نمور برزخ درتردد هستم .

میدانید ، رماتیسم من در این آب و هوا عود کرده ، قلبم سخت ناراحت است .

شما در اداره ما عقل کل بودید ، منظور از تصدیع اینست که آخر چطورمیشود آدم خوش قلبی مثل من نه از بخشنامه های آن‌دنیا خبری ببیند نه از نامه اعمال خود در این دنیا .

من ادعای چندانی ندارم ، آدم درویش مسلکی بودم که حالا بردبارتر شده‌ام ، در اینجا فقط یك آلونك می‌خواهم حتی اگر استیجاری باشد . یك اطاق ارزانقیمت که در آن باخیال راحت بنشینم و ایام مستدام راصرف خواندن دائرةالمعارف «آئین‌نامه های برگزاری خانه به کارمندان دون‌اشل» کنم .. باقی بقایت جانم‌فدایت.

در مقررات «شکار» محدودیت های تازه‌یی منظور شد

مسائل روز از نظر نویسندگان اطلاعات

کنکور و توجه مسئولین

بالاخره پس از بررسیهای فراوان و سنجش جوانب امر و بتوصیه وزیر علوم و آموزش عالی حق ثبت‌نام تثبیت شد و داوطلبانی که امسال در کنکور سراسری دانشگاهها و مدارس عالی شرکت می نمایند همان ۵۰۰ ریال را خواهند پرداخت و استدلال کسانی که در شوراهای مختلف استناد بشرکت داوطلبان در سالهای گذشته در چندین کنکور و پرداخت چند حق ثبت‌نام و هزینه مسافرت بشهرستانها مینمودند و می‌خواستند که حق ثبت‌نام به ۱۰۰ تا ۱۵۰ تومان افزایش یابد رد شد و حق هم همین بود و نگارنده هم درفرصتهای مختلف این امررا در روزنامه وحضوری تذکر دادم .

وزارت علوم و آموزش عالی طی دوسالی که از عمرش می‌گذرد همیشه سعی نموده تسهیلات کافی ووافی برای طبقه جوان و بخصوص دانشجویان که سرنوشت آنها در دست این وزارتخانه است فراهم نماید و این قدم نیز برای جوانانی که طالب علم و آموزش عالی هستند برداشته شد و بسیار جالب و به موقع بود گرچه مبلغ ثبت‌نام زیاد هم می‌شد آندسته که علاقه دارند بهر نحوی که ممکن بود این پول رافراهم می کردند و ثبت‌نام می نمودند ولی به خانواده های زیادی که چند فرزند دارند ودرآمد مناسبی نیز ندارند تحمیل می‌شد .

اما مسئله دیگری که باید به آن نیز توجه شود ضوابط خاص دانشگاهها وانتخاب دانشجو است که مثل سال گذشته دست وپاگیر نشود و چند ماهی وقت دانشجویان تلف نگردد البته ناگفته نماند که سال گذشته وقت کافی برای مطالعه وتکمیل این طرح نبود ولی امسال که تجربه بدست آمده و فرصت کافی نیز وجوددارد نباید اشکالات پارسال بوجودبیاید.

فیروز مجللی

همه روزه ازساعت ۶ تا ۷ بعد ازظهر نظریات شما را منعکس می کند

مقررات پارکینگ

کوچه طاهباز به عرض ۸ متر درخیابان ایرانشهر شمالی قرار گرفته است که اخیرا زمین متروکه‌ای که در آن واقع گردیده تبدیل به پارکینگ میشود . اهالی نمی دانند آیا برای احداث پارکینگ ضوابطی وجود دارد یا خیر ؟ واگر ضوابطی وجود دارد چگونه است ؟ آیا می شود در یك کوچه باریك یك قطعه زمین ۴۰۰ متری را تبدیل به پارکینگ کرد یا باید مکانهائی که برای پارکینگ در نظر میگیرند دارای متراژ باشد .

ساکن محل

ساختمان آلونکها

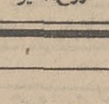

ساختمان آلونکها

درحسن آباد زرگنده قلهك که مرکز ییلاقی پایتخت میباشد مدتی است عده‌ای کارگر در زمینهای بمساحت ۴۰ـ۵۰ متر بدون اخذ پروانه آلونکهائی را ایجاد نمودند تااینکه اکنون این محل با بیش از پنجهزار نفر سکنه دارای فقط یك معبر منحصر بفرد بعرض ۶ متر وطول ۳۰۰ متر وده‌ها کوچه های یك مترونیم ودو متر گردیده که دیگر زندگی را از هرلحاظ طاقت فرسا نموده است و مسلم است که ایجاد این قبیل آلونك ها باهدف دولت که مشغول پیاده نمودن سازمان نوسازی میباشند بکلی مغایر میباشد .

سابقا شکایتی در همین زمینه د رستون درد دل مردم برای ما درج گردید واز طریق شهرداری تهران وانجمن محترم شهرتهران نیز تقاضا گردید که با صدور دستور مقتضی از ادامه این قبیل آلونکها و کوچه های تنك وباریك جلوگیری گردد ولی ساختمان آلونك ادامه داشت بحکم وظیفه وجدانی لازم دانستم یکمرتبه دیگر این مطلب را بدینوسیله بسمع اولیای محترم برسانم شاید موجباتی فراهم گردد که نسبت باین قبیل ساختمانهای آلونکی و کوچه تنك وتاریك که باشئون امروزه کشور مغایرت دارد توجهی گردد .

سرهنك کوثری

قبرستان متروکه پارك شود

در کنار خیابان بابائیان قطعه زمین بسیار وسیعی وجود دارد که در سالهای گذشته گورستان ارامنه بوده است و حالا بصورت متروك درآمده و در نتیجه هرچه آشغال در این محدوده است دراین گورستان متروك انباشته می کنند .

برای اینکه بوضع بهداشت این محل کمك شود پیشنهاد میشود که این قبرستان متروکه تبدیل به پارك شود و این تنها راه علاج برای بهداشت این منطقه است.

محمد احمدی

تایید شهرداری ناحیه

عطف بشرح مندرج در شماره ۱۳۱۲۰ مورخ ۱۲و۲۵ و۴۸ آن گرامی نامه تحت عنوان (کی اسفالت میشود؟) بامضای (سرهنك سیار) درباره عدم اسفالت خیابان و زمین در انتهای فرحشمالی اشعار میدارد اسفالت خیابانهای ده متری حافظ و زمین در فرح شمالی در برنامه اسفالت سال جاری نمیباشد ولی چنانچه واجدشرایط اعلام‌شده ازطرف شهرداری باشد واین امر را شهرداری ناحیه تائید کند به و در نتیجه هرچه آشغال در این محدوده است دراین گورستان متروك انباشته می کنند .

برای اینکه بوضع بهداشت این محل کمك شود پیشنهاد میشود که این قبرستان متروکه تبدیل به پارك شود و این تنها راه علاج برای بهداشت این منطقه است.

دفتر اطلاعات و روابط عمومی شهرداری. یمینی

اطلاعات و مردم

تعریض خیابان شهریار

شهریار یك عیب بزرگ از لحاظ شهر سازی دارد که بمحض ورود بچشم میخورد واگر این عیب برطرف نشود بعدا اسباب زحمت برای مردم و مسئولان فراهم خواهد کرد. در حال حاضر خیابان اصلی این شهر که از میدان ۲۵ شهریور شروع میشود حدود ۲۰ متر بیشتر عرض ندارد و حال آنکه خیابان های فرعی که این خیابان اصلی منشعب میگردد حداقل دارای سی متر عرض میباشد باتوجه باینکه چند ساختمان قدیمی اطراف خیابان اصلی نیست میتوان از هم اکنون طرح تعریض آنرا بموقع اجرا گذاشت واین نکته راهم اضافه کنم که درآینده این خیابان محل عبور وسائط نقلیه بسیاری خواهد بود که بطرف ساوه میروند و شایسته است که این عیب از خیابان مزبور برطرف گردد .

ساکن شهریار

جاده نارمك سیدخندان

خیابان چهل و پنج متری نارمك ـ سید خندان یکی از بزرگترین وعریضترین خیابان هامیباشد و بااینکه موضوع اسفالت این راه که کمك موثری در ترافیك شمال شرق و شمال تهران داشت مدتها بطول انجامید ، ولی بالاخره انجام شد ، ولی متاسفانه به علت نداشتن روشنائی چراغ برق شبها عبور از راه خالی از اشکال نمی‌باشد ،بخصوص که همیشه با عابرین پیاده تصادف رخ می دهد و باعث خسارت جانی ومالی میشود لذا خواهشمند است شرکت برق منطقه‌ای این خیابان را روشن کند تاقابل استفاده گردد .

سیمین بلخی

تبدیل کارکنان شهرداری

مدت دوسال است که آئینامه استخدامی کارکنان شهرداری ها تصویب وابلاغ شده است ولی هنوز عده‌ای از کارکنان ثابت شهرداری حکم خود را دریافت نکرده‌اند ، لذا از مقامات مسئول شهرداری تقاضا میشود که احکام بقیه کارکنان رامانند صدوراحکام شهرداران و مقامات بالا هرچه زودتر صادر فرمایند .

کارمند روزمزد شهرداری تهران

جدول کلمات متقاطع

شماره ۴۱۷۴

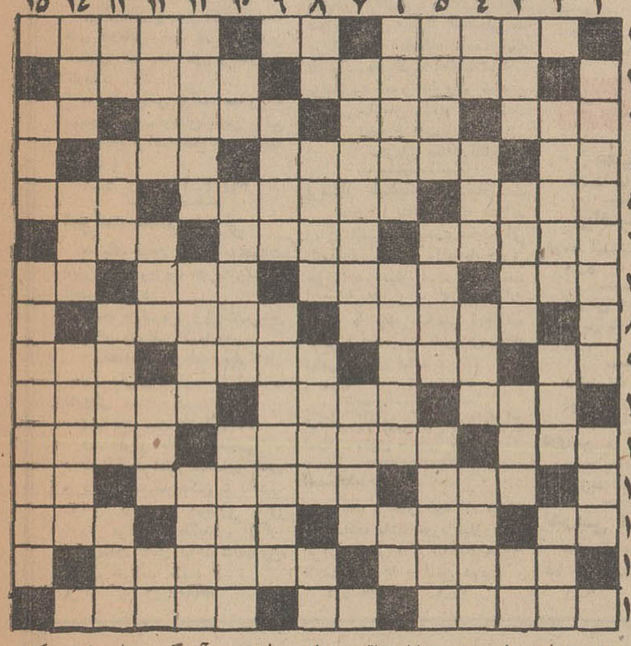

افقی: ۱ـ اثر معروف لیلیان پینچ - آدمی و مردم - دونده و اسب تیزرو ۲ـ یکی از هموطنان ماست - غایت و انتها ۳ـ مال یاران موافق همیشه در خاطر است - آشکار و پیدا - ازخورش‌های وطنی - طرف و سمت ۴ـ یار مرد - لنگر ساعت - بلای جان ماهی ۵ـ برگشت و برگشتن - شهری کوچك در استان مرکزی - اطمینان و آسایش ۶ـ از خلفای عباسی - رهاشدن تیر - جد و پدر بزرگ ۷ـ عقاید و نظریات - بیم و ترس - راه وروش - بچه دبستانی درنوشتن مشق میزند ۸ـ از واحد های زمان - تماس است و فیوز می کند ۹ـ صریح و بی پرده - ازاسباب حمام زنانه - بیش از حد حرف میزند - بلند و کافی ۱۰ـ حرف تعجب و افسوس - افتتاح کرد - چنین کسی شایسته دوستی واعتمادنیست ۱۱ـ میگویند دو رو دارد - ازاین آدم پولی قرض نکنید - اندازه ندارد ۱۲ـ پیروان - جلو اطاق واقع شده - پهلوان نگون حال! ۱۳ـ صاحب و خدا - شامه آزار - بیسواد چنانکه از مادرزاد - مظهر لرزش! ۱۴ـ در اغلب خانه‌ها یافت میشود - قوی هیکل ۱۵ـ منطقه و سرمنزل - خشکی - در خفا ودور از چشم .

عمودی: ۱ـ از روسای جمهور اسبق آمریکا - پریدنش از درخت باسرد شدن آش رابطه داشت ! ۲ـ حاشا کردن و نفی نمودن - دوخت درشت - تیغ تیز چنین است ۳ـ آزاد و وارسته - بازماندگان - تصدیق خیلی خودمانی - ازعزیزان است ۴ـ رونق بساط ساقی - غذائی که انواع دارد - بحثی در شیمی - آغاز و سرمنشاء ۵ـ در فصل تابستان مطلوب نیست - ازبزرگان دریا - از نمد است ۶ـ عنقریب فرا میرسد - قهرمان تازهٔ وسترن - خوشش جان افزاست ۷ـ سلطانی که در دشت مغان تاجگذاری کرد - به خوردنیها بیش از حد علاقمند است! ۸ـ چه کسی؟ - از رقص های فرنگی - رفتار تند - اثر آب در آن مشهود است ۹ـ نوع مرغوب خیار و بادمجان - یکی از استان های ایران ۱۰ـ شکوه گوی جدائی - یکدل و یك زبان چنین نیزهست - کوه ودشت ۱۱ـ لقب رستم - پایه - میشوند که تامین داشتا باشند ۱۲ـ از سبزیها که جای میوه را هم میگیرد - ظاهر هرچیز - از رنگها - قدرت و توانائی ۱۳ـ حرف ندا - با برهمن گفتگو ها داشته - آهنگی محلی باسم یکی از طوایف - جسم وکالبد ۱۴ـ حقش را دول بزرك دارند - خزنده گزنده - بیکی از استانها چنین لقبی داده‌اند ۱۵ـ قسمتی از بدن - به پیران باتجربه گویند .

حل جدول شماره ۴۱۷۳

تقویم اطلاعات

پنجشنبه ـ چهاردهم اسفندماه ۱۳۴۸ـ بیست وششم ذیحجه ۱۳۸۹ـ پنجم مارس ۱۹۷۰

ساعات شرعی

استخراج دکتر ریاضی کرمانی

اذان صبح ساعت ۵و۷ دقیقه
طلوع آفتاب ساعت ۶و۴۹ دقیقه
ظهر شرعی ساعت ۱۲و۱۶ دقیقه
اذان مغرب ساعت ۶و۲۰ دقیقه

برنامه اول

برنامه امشب
کانال ۹ـ۷
۱۶ـ۳۰ اسلاید و موزیك
۱۷ـ۰۰ اعلام برنامه
۱۷ـ۰۲ اخبار
۱۷ـ۰۵ کودکان « کارتون .پله پله . چشم چشم دو ابرو ، از گذشته های دور»
۱۸ـ۰۰ کینك کنك
۱۸ـ۳۰ نوجوانان
۱۹ـ۰۰ واریته استودیوب
۱۹ـ۲۰ جون آلیسون
۲۰ـ۰۰ موسیقی وزارت فرهنك وهنر
۲۰ـ۳۰ مشروح اخبار همراه با فیلم های خبری
۲۱ـ۱۰ واریته ناسیونال
۲۲ـ۱۰ فیلم سینمائی با شرکت آواگاردنر

برنامه فردا

۱۰ اسلاید و موزیك
۱۰ـ۳۰ اعلام برنامه
۱۰ـ۳۲ کودکان
۱۱ـ۰۰ فیلم مسابقات فوتبال
۱۲ـ۰۰ تفسیر وقایع هفته
۱۲ـ۳۰ موسیقی ایرانی
۱۳ـ۰۰ ستارگان
۱۳ـ۳۰ سرزمین عجایب «خرابکاری»
۱۴ـ۳۰ نوجوانان
۱۵ـ۰۰ واریته
۱۵ـ۳۰ رنگا رنگ
۱۶ـ۰۰ ویرجینین
۱۷ـ۱۵ گفتگو درباره کسوف با دکتر ریاضی کرمانی
۱۷ـ۳۰ آنچه شما خواسته‌اید
۱۸ـ۰۰ اعتراف
۱۸ـ۵۰ بیوند
۱۹ـ۲۵ شما و تلویزیون
۲۰ـ۰۰ موسیقی ایرانی
۲۰ـ۳۰ مشروح اخبار همراه با فیلم های خبری
۲۱ـ۱۰ آلفرد هیچکاك «صحنه مرك»
۲۲ـ۱۰ جمعه‌شو . باشرکت کاردان، تیلا و انتظامی گوگوش ـ قوامی شاهرخ ـ آواز محلی گیلکی ـ مسابقه لطیفه وشوخی وکر مخصوص جمعه شو

برنامه نیمروز شنبه

۱۲ـ۱۵ اسلاید و موزیك
۱۲ـ۳۰ اعلام برنامه
۱۲ـ۳۲ کودکان
۱۲ـ۴۵ کارگر
۱۳ـ۰۰ روزهای زندگی
۱۳ـ۳۰ آخرین اخبار نیمروزی
۱۳ـ۴۵ واریته
۱۴ـ۰۰ سرزمینها
۱۴ـ۳۰ نان هفت تیر بند
۱۵ـ۰۰ پایان

برنامه دوم

برنامه امشب
۱۶ـ۳۰ آهنگهای درخواستی
۱۷ـ۰۰ اعلام برنامه
۱۷ـ۰۲ واریته
۱۷ـ۳۰ فیلم مستند
۱۸ـ۰۰ روهاید
۱۹ـ۰۰ زندگی حیوانات
۱۹ـ۳۰ ورزش
۲۰ـ۰۰ شهر آفتاب
۲۰ـ۳۰ مشروح اخبار همراه با فیلم های خبری
۲۱ـ۰۰ فیلم ویژه
۲۲ـ۰۰ نمائی از رقص
۲۲ـ۳۰ جنك بزرك
۲۳ـ۰۰ اخبار
۲۳ـ۲۰ اسرار شهر بزرك

برنامه فردا

۱۶ـ۳۰ آهنگهای درخواستی
۱۷ـ۰۰ اعلام برنامه
۱۷ـ۰۳ ورزش
۱۷ـ۳۰ فیلم برزخ
۱۸ـ۳۰ بما نگوئید . .
۱۹ـ۰۰ اختاپوس
۱۹ـ۳۰ برنامه‌ای بمناسبت سالگرد استقلال رومانی

تلویزیون آموزشی

برنامه امشب
۱۶ـ۰۰ آهنگها وچشم‌اندازها
۱۶ـ۳۰ برنامه کودکان
۱۶ـ۵۰ فیلم آموزشی
۱۷ـ۰۵ فیزیك دوره دوم
۱۷ـ۳۰ برنامه هنری
۱۷ـ۴۵ ریاضیات ششم
۱۸ـ۱۰ زبان فرانسه
۱۸ـ۲۵ طبیعی دوره دوم
۱۸ـ۵۰ انگلیسی دوره دوم
۱۹ـ۱۰ ادبیات فارسی
۱۹ـ۳۰ برنامه هنری

برنامه فردا

۸ـ۰۰ آهنگها وچشم‌اندازها
۸ـ۳۰ برنامه کودکان
۸ـ۵۰ مسابقه فیزیك
۲۰ـ۰۰ مسابقه نیم میلیون ریالی
۲۰ـ۳۰ مشروح اخبار همراه با فیلم های خبری
۲۱ـ۰۰ درباره تائر ـ نمایش زیرگذر لوطی‌صالح
۲۲ـ۰۰ واریته
۲۲ـ۳۰ تلویزیون وشما
۲۳ـ۰۰ موسیقی ایرانی

تلویزیون آمریکا

برنامه امشب
۸ـ۰۰ کارتون فلیکس گربه
۹ـ۰۰ کاپیتان کانگرو
۱۰ـ۰۰ بزرگترین وسترن
۱۰ـ۵۵ پایان برنامه بامداد
۱۵ـ۴۰ فیلم سینمائی
۱۶ـ۰۰ دنیای عجیب گلف
۱۷ـ۰۰ برنامه مخصوص
۱۷ـ۵۵ برنامه « تهران بیل بورد »
۱۸ـ۰۰ اخبار و برنامه آینده تلویزیون
۱۸ـ۱۶ اطلاعات مخصوص
۱۸ـ۴۰ بورلی هیلبیلز
۹ـ۰۰ جدول هوش وحوصله
۹ـ۳۰ مسابقه شیمی
۹ـ۵۰ مجله تلویزیون
۱۰ـ۲۰ مسابقه تلفنی ضرب‌المثل
۱۰ـ۵۰ مسابقه طبیعی
۱۱ـ۰۰ برنامه هنری
۱۱ـ۳۰ فیلم آموزشی
۱۱ـ۴۵ ره‌آورد هفته
۱۲ـ۰۰ مسابقه ریاضی
۱۳ـ۱۰ در میان هنرمندان
۱۳ـ۳۰ فیلم سینمائی

تلویزیون آمریکا

۸ـ۰۰ کارتون فلیکس گربه
۹ـ۰۰ آقای شهردار
۱۰ـ۰۰ برنامه «زین گری»
۱۰ـ۳۰ سرزمین سحرانگیز آلاکازام
۱۰ـ۵۵ پایان برنامه بامداد
۱۰ـ۱۵ کریستافرها
۱۵ـ۲۵ مسابقه فوتبال
۱۵ـ۵۵ برنامه « تهران بیل‌بورد »
۱۸ـ۰۰ اخبار
۱۸ـ۱۵ برنامه آینده تلویزیون
۱۸ـ۱۶ گنجهای غرق شده
۱۸ـ۴۰ دنیای عجیبی است
۱۹ـ۰۵ راجرمیلر
۱۹ـ۳۰ پی صفر یك
۲۰ـ۰۰ کاخ هولیوود
۲۱ـ۰۰ بونانزا
۲۱ـ۵۵ برنامه « تهران بیل بورد »
۲۲ـ۰۰ آخرین اخبار
۲۲ـ۱۵ برنامه مخصوص
۲۳ـ۲۵ قلب مقدس
۱۹ـ۰۵ شیندیك
۲۱ـ۰۰ دره بزرك
۲۱ـ۵۵ برنامه «تهران بیل بورد»
۲۲ـ۰۰ آخرین اخبار
۲۲ـ۱۵ قلب شهر
۲۲ـ۴۵ مسابقه بکس

برنامه فردا

۸ـ۰۰ کارتون فلیکس گربه
۹ـ۰۰ آقای شهردار
۱۰ـ۰۰ برنامه «زین گری»
۱۰ـ۳۰ سرزمین سحرانگیز آلاکازام
۱۰ـ۵۵ پایان برنامه بامداد
۱۰ـ۱۵ کریستافرها
۱۵ـ۲۵ مسابقه فوتبال
۱۵ـ۵۵ برنامه « تهران بیل‌بورد »
۱۸ـ۰۰ اخبار
۱۸ـ۱۵ برنامه آینده تلویزیون
۱۸ـ۱۶ گنجهای غرق شده
۱۸ـ۴۰ دنیای عجیبی است
۱۹ـ۰۵ راجرمیلر
۱۹ـ۳۰ پی صفر یك
۲۰ـ۰۰ کاخ هولیوود
۲۱ـ۰۰ بونانزا
۲۱ـ۵۵ برنامه « تهران بیل بورد »
۲۲ـ۰۰ آخرین اخبار
۲۲ـ۱۵ برنامه مخصوص
۲۳ـ۲۵ قلب مقدس

نیازمندیها

تلفن‌های ۳۱۱۲۲۴ و ۳۱۱۲۲۰

استخدام

دکتر داروساز جهت تهران و شهرستانها مورد نیازاست ۳۳۶۴۵۰
۲۴ـ۲۶ آـ۴۵۳

۱۵ نفر دیپلمه

علاقمند بحسابداری پس از یك دوره کارآموزی یکماهه مشغول بکار خواهند شد تلفن ۳۳۵۰۴۰
۱ـ۵ آـ۵۲۸۷

مینو

شرکت سهامی خوراك توزیع کننده‌محصولات مینو برای‌قسمت فروش خود بتعدادی فروشنده‌مرد باشرایط ذیل احتیاج دارد :
۱ـ حداکثر سن ۲۵ سال
۲ـ تحصیلات حدود سیکل‌دوم
۳ـ داشتن برك خاتمه خدمت یا معافی دائم غیر پزشکی
۴ـ داشتن تضمین مالی
۵ـ داشتن صحت مزاج
افراد باتجربه حق‌تقدم خواهند داشت . واجدین شرایط میتوانند برای انجام مصاحبه از ساعت۸ صبح الی ٦ بعد از ظهر روزشنبه ۱۶ر۱۲ر۴۸ بساختمان مینوکیلو متر ۱۴ جاده شمالی کرج مراجعه نمایند .
۱ـ۴ آـ۷۸۲۸۴

شرکت تبلیغات و لوله

بتعدادی زن و مرد جهت ویزیتوری احتیاج دارد .
از داوطلبان خواهشمنداست‌به آدرس خیابان تخت جمشید بین بهار و روزولت طبقه‌فوقانی‌بانك تجارت خارجی مراجعه فرمایند.
۱ـ۲ـ۳ آـ۵۲۸۹

استخدام

یك‌شرکت‌بین‌المللی هواپیمائی برای کار در قسمت ترافیك و امور داخلی خود در سرویس شب فرودگاه مهرآباد بهمکاری خانم و آقا نیازمند است . داوطلبان استخدام باید به زبان انگلیسی مسلط و خدمت وظیفه را انجام داده و یا برك معافی داشته‌باشند و سن آنها ۲۰ تا ۲۵ سال باشد لطفا شرایط و مشخصات خودرا بخط خود نوشته و همراه یك قطعه از آخرین عکس و شماره تلفن خویش به آدرس صندوق پستی شماره ۳۱۴۰ تهران ارسال دارند .
۱ـ۳ آـ۷۹۰۰۲

معلم جهت تدریس

زبان آلمانی ، انگلیسی ، فرانسه مودد نیاز است خانم‌ها مقدمند تلفن : ۳۳۵۰۴۰
۱ـ۲ آـ۵۳۴۹

استخدام ماشین چی

موسسه‌ای جهت‌ماشین چاپ نوار چسب یکنفر شخص باسابقه وارد به امور چاپی ر ابا حقوق ماهیانه ششهزار ریال استخدام مینماید . متقاضیان مشخصات کامل خودرا همراه بایك قطعه عکس به آدرس : تهران صندوق پستی شماره ۱۱۳۷ـ ۱۱ ـ ارسال دارند .

به دبیرریاضی وفیزیك شیمی

نیازمندیم جمعه ها از ساعت ۸ تا ۱۲ بنشانی میدان زندان قصر آموزشگاه آرمان ما مراجعه‌نمایند

استخدام پرستار لیسانسیه

بیمارستان پارس جهت واحد های درمانی خود در خوزستان احتیاج به چند نفر پرستار را دارد .
داوطلبین می توانند همه روزه صبحها به بیمارستان پارس واقع درخیابان فرانسه شماره۶۷مراجعه نمایند .
۱ـ۲ آـ۳۶۴۵۳

شرکت معظم داروئی

به یك جوان فعال بامشخصات ذیل جهت ویزیت شهرستان‌تبریز احتیاج دارد :
۱ـ ساکن‌تبریزو ویزیت‌تبریزو شهرهای مختلف آذربایجان
۲ـ حداقل معلومات دیپلم‌کامل
۳ـ دارای سابقه در امور داروئی
۴ـ سن بین ۲۵ الی ۳۵
۵ـ دارای ماشین شخصی
خواهشمند است تقاضای کتبی خود را بضمیمه عکس با ذکر سوابق کامل به صندوق پستی ۳۱۴۷ مرقوم فرمائید . (اگر توضیحات کامل نباشد نامه‌بدون جواب خواهد ماند) .
۱ـ۳ آـ۳۶۶۶۹

چندنفر کارگر دروپنجره ساز

مورد احتیاج است . بخیابان شاه مقابل سینما نیاگارا مراجعه فرمائید .

بانوئی جوان که آشنا

با پرستاری و مراقبت از مریض مسن باشد موردنیاز است بین ساعت ۵ تا ۸ بعد از ظهر تلفن ۶۶۳۹۹ مراجعه نمایند .

کارخانجات بیسکوت گرجی جهت فروش محصولات خوددر شهرستان ها به عده‌ای فروشنده واجد شرایط زیر احتیاج دارد.
۱ـ سابقه فروشندگی اجناس با ماشین پخش
۲ـ دارای تحصیلات درحدود دیپلم
۳ـ تضمین ملکی حداقل‌پنجاه هزارتومان
۴ـ برك خاتمه خدمت یامعافیت دایم
۵ـ کسانیکه دارای گواهینامه رانندگی باشند مقدمند .
داوطلبان حایز شرایط با در دست داشتن مدارك لازم همه‌روزه بین ساعت ۱۰ الی ۱۲ بشرکت سهامی بیسکوپرس خیابان بوذرجمهری‌غربی‌ساختمان گرجی مراجعه فرمایند .

EMPLOYMENT

AN INTERNATIONAL manufacturing company requires a department Production Manager for its manufacturing organization in its Tehran branch. Applicants should be between 24 and 30 years and have a university degree in Science or Engineering, must be enthusiastic and willing to work at factory and must agree to start as trainees. experience in modern manufactring operation an advatage but not essential. The successful candidate will be directly responsible for the operation of a fanufacturing department after the training period. Applicants must be Iranians and have a military service exemption. Good knowledge of spoken and written English is necessary. Please submit handwritten curriculum vitae English, indicating salary required, to the Plant Manager P.O. Box 2531, Tehran.

به دوشیزه آزموده‌ای دارای معلومات‌کامل ماشین نویسی‌فارسی واحیانا لاتین با آشنائی‌به‌زبان انگلیسی اوقات کار صبح وعصر در تجارتخانه نیاز است .
تهران میدان فردوسی بازرگانی سید علی علوی (یزدی) تلفن ۳۳۴۴۰۴ ـ ۳۳۲۴۷۶
۱ـ۲ آـ۳۶۶۵۳

سالن آرایش وزیبائی پری

واقع در داودیه خیابان نفت بیك خانم آرایشگر با تجربه که بزبان‌انگلیسی آشنائی داشته‌باشد نیازمند است . تلفن ۷۷۳۳۸۳
۱ـ۲ آـ۳۶۶۴۳

آگهی‌استخدام

سازمان صنایع نظامی بمنظور تکمیل کادر فنی خود احتیاج‌به افرادزیر دارد که با حقوق‌مکفی استخدام مینماید .
۱ـ مهندس ماشین‌سازی که بزبان آلمانی تسلط داشته باشد.
۲ـ مهندس الکترو مکانیك‌در طراحی کار کرده باشد .
۳ـ مهندس الکترومکانیك متالوژی
۴ـ لیسانسیه حسابداری‌صنعتی که در امور حسابداری صنعتی کار کرده باشد .
داوطلبان‌حائز شرایط بالامی‌توانند همه روزه باستثنای ایام تعطیل تا تاریخ ۲۴ر۱۲ر۴۸ بادر دست داشتن مدارك تحصیلی ـ سربازی و شناسنامه جهت ثبت نام وکسب هرگونه اطلاعات‌بیشتر به‌مدیریت امور اداری و نیروی انسانی سازمان واقع در سلطنت آباد مراجعه فرمایند .
سازمان صنایع‌نظامی

پرستار باسابقه موردنیازاست

پرستار با سابقه که بتواند زبان انگلیسی صحبت نمایدبرای نگهداری طفل ٦ ساله با حقوق خوب موردنیاز است خواهشمند است داوطلب برای کسب‌اطلاعات بیشتر با منشی شخصی اینجانب خانم آساطوریان تلفن ۳۳۶۸۴۵ تماس حاصل نماید .
۱ـ٦ آـ۳۶۵۴۰

یکنفر تلفنچی مردموردداحتیاج

است . سعدی جنوبی شماره ۷۰۰

استخدام

به یك پرستار بچه که سابقه کار داشته باشد مورد نیاز است ایرانی‌وخیلی مسن نباشد۶۲۸۹۸۵ از ساعت ٦ تا ۴ تلفن شود .
۱ـ۲ آـ۵۳۹۰

بنابر وصیتی که شد پیر زنی متجاوز از ۶۵ سال را نگهداریم از ۲ بعد از ظهر به بعد ۷۹۳۷۲۰
۲ـ۲ آـ۳۲۶۹۷

شرکت سهامی فروشگاه‌نمونه طهران

برای همکاری در امور اداری و فروش نیاز به یك نفر که‌واجد مشخصات زیر باشد دارد . حسن پیشینه ـ تحصیلات در حدود لیسانس ـ سن بین ۳۰ و ۵۰ـ داشتن ضامن معتبر ـ سابقه‌روشن در امور بازرگانی و اداری ـ آشنائی کامل بزبان انگلیسی . واجدین‌شرایط میتوانند‌درخواست خود را با ذکر کلیه سوابق و مشخصات و میزان حقوق درخواستی بنشانی شرکت واقع در خیابان عباس آباد چهار راه فرح‌ارسال‌دارند تا پس‌ازرسیدگی برای مصاحبه دعوت گردند.
آـ۷۹۰۷۶

شرکت‌سهامی سردخانه‌جنرال استخدام میکند

۱ـ حسابدار باتجربه برای تحریر دفاتر
۲ـ جوشکار دارای سابقه کار.
۳ـ مکانیك دارای تجربه در اداره دیزل جنراتور و موتور های کمپرسور .
بین ساعات ۳ تا ۵ بعد از ظهر به محل شرکت واقع در جاده قدیم کرج ایستگاه جنرال‌مراجعه گردد .
۱ـ۳ آـ۷۹۲۱۴

انباردار جهت‌تصدی مصنوعات شرکت تولیدی

درخواست کنندگان باید به‌زبان انگلیسی یا آلمانی تسلط کامل داشته و از عهده کارهای‌محوله به‌نحو احسن برآیند .
خواهشمند است بین ساعات ۱ تا ۴ بعد از ظهر با تلفن۶۱۲۳۵۰ شماره داخلی ۰۷ تماس گیرند تا ترتیب مصاحبه آنها داده شود.
۱ـ۲ آـ۷۹۲۱۲

آگهی استخدام

یك واحد بردرك صنعتی بیك نفر حسابدار صنعتی با مشخصات زیر نیازمند است .
۱ـ پایه تحصیلات لیسانسیه از موسسه عالی حسابداری یاسایر دانشگاهها .
تسلط کامل بزبان‌انگلیسی
۳ـ داشتن مدرك خاتمه خدمت یا معافیت دائم
۴ـ سن بین ۲۵ الی ۴۰ سال
۵ـ حداقل‌۵سال سابقه خدمت در امور حسابداری
واجدین شرایط میتوانند با ذکر سوابق کار تجربی و رشته تحصیلی و ارسال فتوکپی‌مدارك باصندوق پستی ۱۹۲۶ مکاتبه فرمایند .
۱ـ۲ آـ۳۶۶۸۹

بانوئی در حدود ۳۰ ساله

برای‌انجام کلیه امور خانواده ۵ نفری موردنیاز است صبحها تلفن ۴۹۹۷۳

یك کارخانه داروئی احتیاج‌به افراد ذیل دارد :

۱ـ یك نفر حسابدار ورزیده با حداقل پنج سال سابقه‌کاردر قسمت‌حسابداری که بتواندوظایف مربوطه را مستقلا انجام داده و تسلط کامل به یکی از زبانهای انگلیسی‌و یا آلمانی داشته باشد.
۲ـ یك نفر سکرتر زن مسلط به ماشین نویسی فارسی و لاتین و زبان انگلیسی از متقاضیان خواهشمنداست که کتبا مشخصات کامل و سوابق کار و همچنین مبلغ حقوق درخواستی و شماره تلفن یا آدرس خود دا به صندوق پستی شماره ۱۸۸۵ ارسال دارند .

جویای کار

دکتر داروساز

تمام وقت به ۹۵۰۶۷۲ مراجعه‌شود

خانمی مسلط بامور منشی‌گری جویای کاراست تلفن ۷۹۳۳۳۳

حسابدار باسابقه

جویای‌کاراست تلفن۷۹۳۳۳۳
۱ـ۵ آـ۵۳۰۴

جوانی باداشتن ۱۲ سال

سابقه کار در منشیگری و حسابداری جویای کار است‌لطفا به راهنمای ۷۷۰ مراجعه فرمایند
۱ـ۳ آـ۳۶۶۲۱

تدریس خصوصی

انگلیسی یا فرانسه

توسط خارجی تلفن ۴۷۱۴۱

ریاضیات دبیرستانی

توسط لیسانسیه ریاضی ۳۵۲۷۰۷
۱ـ۵ آـ۳۶۳۲۹

تدریس خصوصی انگلیسی

مقابل پارك فرح ۶۲۵۵۵۸
۱ـ۲ آـ۳۶۲۴۷

ریاضیات فیزیك شیمی

توسط دانشجویان ۹۵۴۰۷۳

دروسی راکه ضعیف هستید

توسط دانشجوی باتجربه بیاموزید تلفن ۶۲۹۰۵۰

تدریس انگلیسی با ۱۰

سال سابقه در آمریکا درمنزل شما از ساعت ۳ ببعد ۷۴۶۶۹
۱ـ۷ آـ۵۳۶۳

سازمانهای فنی و فرهنگی

ماشین‌نویسی درآموزشگاه فائز

تعلیم ماشین نویسی با متد جدید شاه آباد روبروی‌دبیرستان شاهدخت تلفن ۳۱۰۶۵۷
۱ـ۱۲ آـ۴۹۷۵

آموزشگاه‌خیاطی یوسفی

برای کلاسهای ماهیانه و خصوصی نامنویسی میکند به فرهنگیان تخفیف مخصوص داده میشود نشانی بانوان قلهك جنب شهرداری تلفن ۸۱۹۱۰
نشانی آقایان شاه بین لاله‌و یغما شماره ۱۴۹

آموزشگاه خیاطی و آرایش موزون

درکمترین مدت خیاطی و تزئینات لباس و آرایش راطبق مدلهای‌جدیدببانوان ودوشیزگان میآموزد .
شاهرضا پل چوبی تلفن ۷۵۶۲۲۶

آتلیه وندرو

طراحی ترکیب رنك و کلیه مواد کنکور دانشکده های معماری و تزئینی .
خیابان شاهرضا روبروی‌سینما

تعلیم رانندگی

آموزشگاه رانندگی‌ومکانیکی تشکری

بمناسبت فرارسیدن نوروز باستانی تخفیف قائل شده است. از کسانیکه در این آموزشگاه نام‌نویسی نمایند آئین‌نامه پانصد ریال و فنی پانصد ریال دریافت خواهد شد .
آـ۷۹۰۲۶

آموزش رانندگی شمس ۸۸۲۱۳۵
آـ۷۹۰۲۴

آموزش رانندگی سعدی با مربیان کارازموده موفقیت شمارا تضمین میکند . قلهك روبروی بانك عمران ۸۵۱۲۱۵

هنرستان فنی پرستو

مرکز آموزش صحیح‌رانندگی ومکانیکی ترافیك مجهزبهترین ومدرنترین وسیله آموزش تهران خیابان شاهپور چهار راه گمرك تلفن ۲۳۹۱۶

آموزشگاه رانندگی و مکانیکی اتحاد

تحت نظر مربیان آزموده و مجرب کلاس آئین نامه و مکانیکی والکترونیکی با بهترین کاردان فن‌آماده‌برای مشتریان عزیز میباشد میدان شوش تلفن ۵۵۳۴۱
آـ۵۳۵۹

فروش اتومبیل

بنز

مدل ٦۷

بنز اس ای ۲۲۰ کوپه‌سفارشی تودوزی چرم طبیعی رنك‌طلائی بارادیو استریوفونیك بی‌واسطه بفروش میرسد ساعت ۱۲ ـ ۱۰ صبح تلفن ۴۹۱۲۶
۱ـ۲ آـ۵۳۱۵

مدل ٦۸
بنز ۲۵۰ اس شیری رنك تلفن ۷۱۹۶۴

اوزمبیل

مدل ۷۰
اوزمبیل تورنالار بارادیو کولر وارکاندیشن تلفن ۷۱۹۶۴

بیوك

مدل ۷۰
بیوك ریویرا با رادیو کولر وارکاندیش تلفن ۷۱۹۶۴

شورلت

مدل ۷۰
شورلت ۸ سیلندر بارادیوکولر وارکاندیشن تلفن ۷۱۹۶۴

مدل ٦۹ و ۷۰
نقره‌ای و طلایی رنك (٦ سیلندر) تلفن ۷۱۹۶۴

مدل ٦۸
رنك سفید با کولر وشیشه‌رنگی قیمت ۵٦ هزار تومان تلفن ۹۵۰۰۹۰ و ۹۵۹۶۶۶

مدل ۵۷
شورلت استیشن بسیار تمیزسه ردیف صندلی قیمت ۹۰۰۰ تومان از ساعت ۴ تا ۹ بعد از ظهرتلفن ۴۳۴۲۸
آـ۵۳٦۲

مدل ٦۱
اتومبیل بنز ۲۲۰ اس بفروش میرسد تلفنهای ۷٦۵۵۴۲ و ۷۵۹۳۵٦
آـ۵۴۰۸

مدل ٦۳
شورلت ایمپالا بفروش میرسد تلفنهای ۷۵۹۳۵٦ و ۷٦۵۵۴۲
آـ۵۰۴۵

اپل

مدل ۷۰
اپل اسپرت جی تی قرمز رنك تلفن ۷۱۹٦۴

مینی ماینر

مدل ٦۹
مینی ماینر مدل ٦۹ سبز رنك تمیز تلفن ۷۱۹٦۴
آـ۵۳۹۷

ب . ام . و

مدل آخر ٦۸
ب . ام . و کوپه اتوماتیك طوسی متالیك با رادیو و دارای موج اف . ام خیلی تمیز بعلت مسافرت فورا بفروش میرسد تلفن ٦۲۱۳۵۱
آـ۵۳۹۹

آریا

مدل ۴۸
نقد ۳۳ هزار تومان
تلفن ۹۵۰۰۹۰ و ۹۵۹٦٦٦

شاهین

مدل ۴۸
نقد ۲۹ هزار تومان
تلفن ۹۵۰۰۹۰ و ۹۵۹٦٦٦

ژیان

مدل ۴۸
رنك خردلی نقد و اقساط ۱۵ هزار تومان
تلفن ۹۵۰۰۹۰ و ۹۵۹٦٦٦

مدل ۴۹
ژیان مدل ۴۹ نقد ۱۵ هزار تومان .
تلفن ۹۵۰۰۹۰ و ۹۵۹٦٦٦

فیات

مدل۷۰
فیات کوپه ۸۵۰ رنك خردلی ۲۹ هزار تومان
تلفن ۹۵۰۰۹۰ و ۹۵۹٦٦٦

اپل رکورد

مدل ٦۸
رنك آبی چهار درب ۳۸ هزار تومان
تلفن ۹۵۰۰۹۰ و ۹۵۹٦٦٦

فورد

٦۵
فورد آلمانی تانوس ۱۲ـام رنك‌سفید یازده هزارپانصدتومان تلفن ۹۵۰۰۹۰ و ۹۵۹٦٦٦

فورد

اتومبیل‌فورد تانوس ۲۰ (ام) ٦ سیلندر بفروش میرسد نقد و اقساط‌تلفنهای ۷۵۹۳۵٦ و ۷٦۵۵۴۲
آـ۵۴۰۷

جیپ استیشن

مدل ٦۵
اتومبیل جیپ استیشن آهوی بیابان‌بفروش میرسدتلفنهای ۷۵۹۳۵٦ و ۷٦۵۵۴۲
آـ۵۴۰٦

آلفارمئو

مدل ٦۵
رنك سفید تی ـ ای با رادیو ۱۷ هزار تومان
تلفن ۹۵۰۰۹۰ و ۹۵۹٦٦٦

کرور

مدل ٦۱
شورلت کرور ٦۱ با لاستیك های نو و رادیو ۲۵۰۰۰ ریال بفروش میرسد تلفن ۹٦۲۷۵٦
آـ۳٦٦۴۵

فولکس واگن استیشن مدل ٦۴ نقد و اقساط بفروش میرسد . تلفن ۳۱۰۱۹۰
آـ۵۴۱۲

فروشگاههای اتومبیل

نمایشگاه اتومبیل ۴۴۴
فروشنده انواع اتومبیل نقدو اقساط خیابان شهناز ایستگاه کلانتری تلفن ۷۵۷۴۴۹
آـ۵۳۸۴

بازار اتومبیل ۹۴۰
خرید و فروش اتومبیل ۳۰۱۳۲۷

اتومبیل شمس
اپل پیکان فولکس خریداریم تلفن ۷٦۰۲۹۰

فروشگاه نوکل جیپ ولندرور میدان باغشاه سیه تلفن۴۷۰۷۵

نمایشگاه اتومبیل امیر نماینده رسمی اتومبیل های ژیان (سیترونس) با سهلترین‌شرایط‌بطور نقد و اقساط و تحویل فوری انتهای شاه ـ میدان نواب تلفن های : ۹۵۰۰۹۰ و ۹۵۹٦٦٦

آریاشاهین‌بدون‌پیش‌قسط ۲۵۷۷۷ بادکوبه‌ای
۱ـ۵ آـ۵۳۷۳

سورتمه

فیات ۸۵۰ مدل ۱۹۷۰
مینی ۱۰۰۰ مدل ۱۹۶۹
هندا ۳٦۰ مدل ۱۹٦۹
بنز ۲۵۰ مدل ۱۹٦۸
پیلیموت باراکودا مدل ۱۹٦۸
دوج ۴۴۰ مدل ۱۹٦۸
بنز ۲۵۰ مدل ۱۹٦٦
فولکس‌واگن۱۳۰۰ مدل ۱۹٦٦
بلوار کریمخان زند مقابل شاه عباس کبیر بازرگانی سورتمه تلفن ٦۲۷٦۰۸
آـ۵۳۸۱

برای اتومبیل شما

توجه فرمائید

تعمیر گاه مجاز پزو (آذری) و تعمیراتومبیل های‌بنز ـ بام وباوسائل مدرن و اتوماتیك شروع بکار نمود .آدرس ـ انتهای خیابان شاه‌سه‌راه رودکی پلاك ۹۱۲ تلفن: ۹۵٦۷۰۸

اپل اپل اپل

برای خرید لوازم یدکی اپل با تخفیف کلی با ما تماس بگیرید تلفن ۷۰۵۷۸ ، ۷۲٦۷۸ ، ۷٦۰۹۱۴
۱ـ۲ آـ۵۳٦٦

فروشگاه وتعمیرگاه مجازشماره ۳۴ پیکان

آوانس

خشنودی تلفن ۷٦۵۳٦۵ خیابان‌فرح جنوبی‌خیابان منصور بیست متری

روکش صندلی فوری‌اتومبیل
بانصب ۱۲۰ تومان نواب‌جنوبی چهار راه اناری تعمیرگاه ونوس تلفن ۹۵۴۰٦۳

تعمیرگاه و فروشگاه لوازم یدکی پیکان زیر نظر سرمکانیك شماره ۲ پیکان (وازگن) خیابان جیحون مقابل‌کمپانی ثابت‌پاسال تعمیرگاه مسرودی تلفن ۹۵۵۵۹۵

رادیو با آنتن ونصب

برای پیکان و اتومبیل های معمولی ۳۹۰ تومان ٦۹۰٦۸
۱ـ۳ آـ۵۳۱۰

کرایه

اتولوکس
اتومبیلهای تشریفاتی بارانده برای داخل و خارج تهران‌میدان فردوسی تلفن ۴٦۰۵ و ٦۱۱۲۷۰

کاج بار
بارکش شهر وحومه بیمه اثاثیه منزل
تلفن
۴۱۱۱۱
٦۱۱۱۱۱

دروس بار
تلفن۸۸۳۷۴۹ـ۸۸۳۵۸۳ـ۸۸۳۵۸۳ بارکش شهر و حومه قلهك‌خیابان‌دولت چهارراه قنات
۱ـ۴ آـ۵۰۳۰

جرثقیل وتریلی توکل
تلفن ۵۸۴۷۹ـ۵۰٦۹۱ـ۵۵۸۲۸
جرثقیلهای هیدرولیکی برقی وتلسکوپی ۳٦۰ درجه بارتفاع ۲۰۰ فوت بوزن ۸۰ تن
تریلی‌های کوچك وبزرگ تا ۱۵۰ تن
آدرس: خیابان ری میدانشاه ـ پلاك ۵۱۴

مرکز اتومبیل ایران اتومبیل کرایه

انواع اتومبیل آخرین سیستم بارانده و بدون راننده درداخل و خارج از شهر در اختیار شما میگذارد تلفن های ۷۵۹۳۵٦ و ۷٦۵۵۴۲

برای ساختمان شما

کاغذدیواری و نقاشی‌ساختمان جانفدا باقساط تلفن ۷۸۱۹۷۷

هرنوع مصالح ساختمانی کهنه خریداریم . تلفن ۹۵۷٦۸۵

دفتر فنی اروند
دکوراسیون . رنك ـ آمیزی و کلیه تعمیرات ساختمان شما ۴۱۰۴۹

دفتر ایران ساختمان
مرکز مهندسین و معماران خانه سازی بتلفن ۳۱۱٦٦۵ از ۴ تا ۷بعد از ظهر مراجعه فرمائید .

لوله باز کنی فاضل آب با دستگاه تراکم هوا تلفن ٦۲٦۳۴۸

رفع گرفتگی لوله‌ساختمان در ۲ دقیقه سازمان تراکم تلفن ۸۸۱٦۸۱

لوله بازکنی فاضل آب
بادستگاه‌تراکم‌هوا
٦۴۴۸۵ مسعود

رفع گرفتگی هرنوع لوله ساختمانی
بادستگاه‌تراکم‌هوا ـ تلفن ۷۸۷۲۷

لوله بازکنی فاضل آب
بادستگاه‌تراکم‌هوا
مقدم ٦۴٦۳۵

لوله بازکنی فاضل آب
بادستگاه‌تراکم‌هوا
تلفن ۷٦۳۲۸٦

لوله بازکنی فاضل آب
بادستگاه‌تراکم‌هوا
تلفن ۷۵٦۴۰۸

لوله بازکنی فاضل آب
بادستگاه‌تراکم‌هوا
دراسرع وقت باقیمت مناسب
تلفن ٦۲۲۳۹۹

جنرال ـ سرویس
لوله بازکنی فاضل آب
بادستگاه‌مجهزتراکم‌هوا
آبگرمکن ـ بخاری ـ کولر
تلفن ۷۹۳۰۵۷

هواکش کادکا

مخصوص مراکز عمومی
مرکز پخش
الکترو هواکش کادکا
دروازه دولت تلفن
۷۵٦۵۸۷

هواکش ایران فان
IRAN FAN

سازنده انواع هواکش‌های صنعتی در ایران
مراکز پخش :
۱ـ تهران خیابان سعدی پاساژ سعدی
۲ـ خیابان سعدی فروشگاه مهر
تلفن : ۳۳٦٦۳٦

متفرقه

خیاط هومد
آرمان سابق

بمدیریت آقای عبدالامیرالوداع از دهم اردیبهشت کار خود رادر محل جدید شروع و ذوق وهنر خود را دراختیار مشتریان عزیز وصاحبان سلیقه قرار داده‌است. جاده قدیم شمیران ـ چهار راه قصر شماره ۱۰۴۰ طبقه دوم
آـ۵۱٦۸

اسنادلاوصولی خریداریم۳۵۱٦۱۷
۲٦ـ۲٦ آـ۴۸۳۸

کافه قنادی پلازا
تلفن ۷۴۵۱۵

بهترین کیك جشن عروسی و جشن تولد را بوسیله کارگران مجرب دراختیار مشتریان محترم میگذارد . از فرصت استفاده فرمائید خیابان گرگان ایستگاه مدرسه .
۱ـ۴ آـ۵۲۰۵

برای فروش

لندروور های مختلف ـ دو کامیون‌مرسدس ـ مینیبوس‌مدل ۱۹٦۷ بعلاوه لوازم مکانیکی متفرقه ـ برای بازدید با شرکت سادلمی اصفهان و جهت اطلاع بیشتر با تلفن ۷۵٦۹۸۲ تهران تماس حاصل فرمائید .
۱ـ۳ آـ۳٦۵۲۹

قابل توجه بانوان

فال قهوه توسط مادام صدا ٦۲۹۵۱۷
۱ـ٦ آـ۵۲۳۵

تخم گل فروشی

تخم‌گل فروشی تقوی
بهترین گلها و سموم آفات و کود های شیمیائی مقابل مجسمه میدان ارك تلفن ۲۵۹۷۸
۱ـ۳۰ آـ۴۸۱۰

ایران چمن
واردکننده و فروشنده کودهای شیمیائی سموم دفع آفات بقیمت مناسب خیابان خیام گلوبندك مقابل بانك صادرات تلفن۵۷۹۱٦
۱ـ۱۰ آـ۴۸۱۴

اسب سواری
یك اسب سواری بسیار عالی کهنر ۸ ساله فروشی تلفن۸۸۲۸۲۵ صبحها ۷ تا ۹
۱ـ۲ آـ۵۳۲۷

تعدادی ماشین های دوخت
صنعتی از قبیل ـ زیکزاك ـ نوار دوز ـ طور دوز ـ کش دوز ـ و غیره متعلق‌به‌یك‌شرکت منحله‌بفروش‌میرسد‌تلفن۳۳۴۸٦۸
۱ـ۳ آـ۷۸۲۰۴

قنادی فرد یزدی با ۲۴ سال سابقه تهیه کننده‌ بهترین شیرینی برای‌جشنهادی مذهبی ۲۰٪ تخفیف خیابان عباسی روبروی مسجد صاحب‌الزمان تلفن ۹۵٦۳۳۷

موزا
علاج قطعی
ریزش مو ، موخوره شوره‌سر ـ یگانه‌داروی منحصر بفرد دردنیای امروز میباشد .
فروش: داروخانه‌بقا ـ بنگاه داروئی بهنام

دکوراسیون
یك نقاش و دکوراتور و یك آرشیتکت باهمکاری خود بهترین گروه را برای دکوراسیون منازل دفاترو ادارات وهرنوع ساختمان دیگر به‌وجود آورده‌اند . لطفا برای تعیین وقت با تلفن : ٦۲۰۵۹۱ تماس‌بگیرید.
آـ۵۲۱۳

قابل توجه کارخانجات وشرکتها
موسسه‌نیوفون‌نمایندگی کالاهای صنعتی را می‌پذیرد . تلفن ۳۱۱۱۸۹
۱ـ۳ آـ۵۲۷٦

لباس تمام رسمی
اداری ـ قضائی ـ استادی ژاکت ـ فراکی ـ اسموکینك شمس‌العماره عبدالوهاب زردوز تلفن ۵۳۲۴۷

موتور برق کاترپیلار
۱٦۵ وات ۵۰ کیلو وات برای فروش موجوداست تلفن ۹۵۷۴۴۲
۱ـ۳ آـ۵۳۹۳

گراور سازان محترم
چند دستگاه کنتاك و قیدکیی مجهز به پمپ خارجی ساخت اسلامی آماده فروش است تلفن: ۹۵۲۷۱۲
آـ۵۳۹٦

خرید مفصل

عالیترین مبلمان‌مدل 70 درتهران بدون‌پیش‌قسط فقط درنمایشگاه

مبل‌عظیمی

خیابان قدیم شمیران بالای سه راه زندان مقابل تخت‌طاوس پلاك ۱۰۱۵ تلفن ۷۰۳۳۲

نمایشگاه مبل آیده ۹۵۷٦۴۷
عالیترین مبلمان آماده فروش
در این نمایشگاه میدان کندی

نمایشگاه مبل کاپری

مدیریت مبل کاپری مجموعه‌ای‌ازعالیترین‌وشیك‌ترین مبلمان ودکوراسیون مدل ۱۹۷۰ راباشرایط بسیار سهل بمعرض‌نمایش وقضاوت همگان‌قرار میدهد نواب بین اناری و مرتضوی‌جنب تعمیرگاه طوسی تلفنهای ۹۵٦۹۸۰ـ ۹۵۴۲۲۲ و۹۵۰۰۵۸٦

حراج بزرك در نمایشگاه بزرك مبل ایتال‌استیل شروع شد

برای اینکه تمام مردم بیایند وازنزدیك‌حراج
نمایشگاه مبل ایتال استیل
را مشاهده نمایند ازامروز بهرخانواده‌ایکه‌از
نمایشگاه مبل ایتال‌استیل
دیدن نمایند چه خرید کنند وچه خرید نکنند یك کادوی بسیار ارزنده وزیبا تقدیم‌میگردد وبکسانیکه ازاین حراج خرید نمایندیك‌گلدان کریستال تقدیم میشود .

نمایشگاه مبل ایتال‌استیل
بمناسبت فرارسیدن سال نو بقدری در حراج انواع مبل‌های مدرن‌وسرویسهای‌مجلل اطاق خواب ومیزوصندلی‌های ناهار خوری و سایرمبلمان دیگر منزل تخفیف داده‌که هر خانواده باهربودجه وسلیقه‌ای‌که داشته باشد می تواند منزل خودرا با ارزانترین قیمت و سهلترین شرایط مبلمان نماید .
شاهرضا مقابل دانشگاه تلفن ٦۱۳٦۳٦
(ایام تعطیل تاشب باز است)

جوراب ـ نی تار
بازیبائی ودوام بیشتر
nittar
مرکزپخش : لاله‌زار ـ پاسارژنور ـ تلفن ۳۰۴۹۷۰

(فروشگاه‌والیز)
بخریداران نوروزی عیدی میدهد
چهل متری کریمخان زند اول‌نادر شاه

مدلهای ۱۹۷۰
ضبط صوتهای
گروندیك
GRUNDIG
بایکسال‌تضمین
عالیترین ضبط صوت درتمام دنیا در٦مدل

TK 146 U	۴ لبه
TK 141 U	۴ لبه
TK 2200 U	برق وباطری
TK 247 U	استریوفونیك
TS 340 U	استریوفونیك
C 200 E	مدل کاست

محل‌پخش‌کل ـ
تهران نمایشگاه گروندیك
خیابان‌لاله‌زار جنب پیرایش تلفنهای ۳۳۲۴۴۷ ـ ۳۳۹۷۹۲
درتهران‌وشهرستانها از فروشگاه‌های معتبر ابتیاع فرمائید

YUMBO
ماکارونی‌یومبو
تلفن ۷۹۱۸٦۸
BEST
MACARONI
and
SPAGHETTY

بوتیك لاله سرخ
مجموعه‌ای ازشیك ترین وجالبترین اجناس را تقدیم مشتریان گرامی مینماید. خیابان‌آریامهر مقابل خیابان کاج
آـ۵۳۳۲

تزئینات پارس
پرده کر کره‌افقی،عمودی درب کشوئی ، کاغذ دیواری‌و تعمیرات انواع‌پرده کر کره ،تخت‌طاوس چهارراه روزولت تلفن ۷٦۱٦۰۹

انواع خواربار جزئی و کلی بقیمت تجارتی خیابان خیام مقابل شرکت تلفن (واعظی) تلفن ۲۷۴۷٦

پیشنهاد استخراج و حمل سنك

پیمانکار سد داریوش کبیر واقع در ۱۰۰ کیلومتری شیراز استخراج بارگیری وحمل درحدود ۳۰۰ هزار متر مکعب سنك معدن بامشخصات زیر بموسسات یا اشخاصی که وسیله لازم ومناسب را دراختیار دارند پیشنهادمینماید
۱ـ کلیه عملیات استخراج بارگیری‌وحمل بعهده‌پیمانکاراست
۲ـ وزن قطعات از ۱۰۰ تا ۵۰۰ کیلو است
۳ـ فاصله حمل بارگیری‌تامحل تخلیه تا ۵ر۲ کیلومتر است
۴ـ حداقل حمل روزانه یك هزار متر مکعب
شروع بکار بلافاصله بعداز تعطیلات عیدنوروز میباشد .
علاقمندان حتما بایدصاحب‌وسیله وباتجربه‌باشند ومی‌توانند بمحل سد داریوش کبیر برای‌بازدید محل ویاکسب اطلاعات مراجعه نمایند و یا در تهران‌بدفتر پیمانکاری سد داریوش‌کبیر واقع در خیابان وصال شیرازی شماره۲۷ مراجعه نمایند .
سد داریوش کبیر

حوله بافی خوشباف

این کارخانه با ۳۵ سال سابقه بهترین حوله‌ها را با رنك ثابت وبهید وفیل در دسترس مشتریان محترم میگذارد .
مرکزفروش :
تبریز ـ سرای دودری تلفن : ۴۲۴۹
تهران ـ مشیرخلوت بازار جامع تلفن ۵۰۹۲۵
ودرکلیه فروشگاههای معتبرایران

آگهی استخدام شرکت بامن

شرکت بامن از طریق مصاحبه‌شفاهی و مسابقه کتبی عده‌ای از جوانان (دختر و پسر) شهرستانها را پس از دیدن یکدوره کارآموزی تخصصی جهت‌خدمت درشهرستان خود باحقوق های ماهیانه ۸۰۰۰ و ۵۰۰۰ ریال طی قرارداد رسمی استخدام مینماید
از متقاضیان خواهشمند است برای اطلاع از چگونگی مسابقه ـ کارآموزی و استخدام تقاضای خود را همراه با ٦ ریال تمبر باطل نشده (جهت ارسال اطلاعات لازم) حداکثر تاتاریخ ۲۰ر۱۲ر۴۸ به‌آدرس تهران **ـچهارراه پهلوی مقابل بانك‌تهران، کوی نکوئی پلاك٦و۸شرکت‌بامن‌بامسئولیت محدود و یا بصندوق‌پستی‌شماره۱۷۷٦ر۱۴ ارسال دارند .**
۱ـ۲ آـ۵۲۳۷

زیباترین وعالی ترین مبل مدل ۷۰ فقط در نمایشگاه مبل طوس با ۲۴ سالن مبله‌شده نقدواقساط یکساله‌شاه چهار راه گلشن تلفن ۴۸۱۸۸

نیازمندیها
تلفنهای ۳۱۱۲۲۴ و ۳۱۱۲۲۰

خرید و فروش اثاثیه

خرید

فرش کیهان تلفن ۷۶۳۷۷۶
خریدار انواع قالی وقالیچه در منازل میباشد لطفا یادداشت فرمائید برای معاملات همه نوع فرش با تلفن ۷۶۳۷۷۶ فرش کیهان مکالمه فرمائید خیابان روزولت میدان ۲۵ شهریور
آ ـ ۴۶۳۲ ۱ ـ ۳۶

فرش رضوی تلفن ۷۶۴۸۰۰
خریدار انواع فرشهای کهنه و نو صادراتی سنگین قیمت و فروشنده بهترین فرش های نو کاشان روزولت میدان ۲۵شهریور

فروشگاه فرش طوسی
فرشهای کهنه و نو سنگین قیمت شما را جهت صادرات ازسایرین بهتر میخرد : تلفن ۷۵۹۰۲۹

نمایشگاه فرش گلشن تلفن ۶۲۱۴۲۱
همه نوع فرشهای کهنه خریداریم وهمه رقم فرش نو موجود میباشد فرشهای کهنه با نو معاوضه میشود خیابان پهلوی بالاایستگاه بیمه جنب بانك ملی یوسف آباد .

فرش پارس ۷۳۳۰۶
فرشهای کهنه و نوسنگین قیمت شما را جهت صادرات باعالیترین قیمت خریداریم ۷۸۲۴۱۳

فروشگاه شایان ۶۱۳۳۸۱
تلفنی خریدار هر نوع قالی قالیچه کهنه نوجهت صادرات یخچال تلویزیون اجاق گاز لباسشوئی .

فرش اردیبهشت تلفن ۶۸۱۹۴
بمدیریت اسماعیل اسدی
فرشهای کهنه و سنگین قیمت جهت صادرات نقدا خریداریم.

فرش محسن
فرشهای کهنه و نو شما نقدا خریداری ومعاوضه میشود تلفن ۶۰۹۴۰
سیمتری بین شاه وحشمت الدوله

فروشگاه ایران فرش تلفن ۷۷۴۹۷۳
کلیه لوازم شما به هر مبلغ باشد بیشتر از سایرین نقد خریداریم

فرش بیستون
تلفنهای ۶۳۱۷۸۵ و ۶۱۳۱۰۰
خرید و فروش و معاوضه انواع فرش نو و کهنه امیر آباد شمالی مقابل پارك فرح ایستگاه منبع
آ ـ ۵۰۵۴ ۱ ـ ۲۶

فروشگاه و نمایشگاه آسیا
یخچال ـ تلویزیون ـ اجاق گاز و فرش شما را عادلانه خریداریم شاه چهار راه پیروز تلفن ۶۱۲۸۳۲
آ ـ ۴۸۴۱ ۱۳ ـ ۲۶

فرش خواجه نصیر
تلفن ۷۲۶۹۰
خریدار فرشهای کهنه و نو در منازل خیابان خواجه‌نصیر

فروشگاه فرش صفا
تلفن ۳۵۲۸۷۶
کلیه لوازم منزل شما رادر اسرع وقت با اطلاع تلفنی در محل با قیمت عادلانه خریدار است.

فرش جعفری شمیران
بهترین خریدار فرشهای نوو کهنه تلفن ۸۳۱۲۱

فروشگاه خالقی تلفنهای ۳۰۳۰۸۰ و ۳۵۲۰۹۰
فرش کهنه و نوو یخچال ، تلویزیون لوازم منزل شما را خریداریم .

فرش زمرد
فرشهای کهنه شما را نقدابقیمت عالی خریداریم معاوضه فرش نوبا کهنه خیابان پهلوی تلفن ۶۲۹۶۸۴

فروشگاه آرمان تلفن ۶۹۶۲۳
بهترین خریدار تلویزیون فرش چراغ گاز و هر نوع یخچال نفتی

فروشگاه آریا تلفن ۴۹۳۹۳
بهترین خریدار یخچال نفتی و برقی ، فرش ، تلویزیون خیابان شاه .

فرش فروردین تلفن ۴۳۰۸۵
بهترین خریدار فرشهای کهنه و نو

فروشگاه بختیاری تلفن ۷۵۹۳۳۹
بهترین خریدار کلیه لوازم منزل

فروش دست اول

فرش برلیان
عالیترین فرش های کاشان ، تبریز، کرمان اصفهان و نائین را با تسهیلات بیسابقه در اختیار شما میگذارد. همچنین فرشهای کهنه و قدیمی شمارا بقیمت خوب خریداری و با بهترین فرشهای نو معاوضه مینماید .
عباس آباد فرح شمالی ۷۶۰۶۳۴

فروشگاه نوید ۷۶۳۸۵۴
فروشنده و خریدار لوازم زندگی روزولت چهارراه تخت طاوس

مژده به مشتریان محترم باغ
از خریداران محترم میکه تاکنون از ما لوازم فلزی و مبل ویلائی ابتیاع فرموده‌اند خواهشمنداست چنانچه احتیاج به روکش یا تعمیر و زنك آمیزی داشته‌باشند لطفا بتلفن ۶۲۷۶۸۹ اطلاع‌دهند. این موسسه تا تاریخ ۴۹/۲/۱۵ برای تعمیرات در خدمت شما مشتریان عزیز میباشد .
نشانی ـ خیابان پهلوی بالای قصر یخ مبلمان فلزی باغ
آ ـ ۵۳۳۹ ۱ ـ ۵

محصولات تولیدی جواهریان
اجاق گاز ـ ترموس ـ سماور بخاری ـ بازار حاجب‌الدوله تلفن ۲۴۴۰۱

فروشگاه ملت ۳۰۳۹۱۱
فروشنده لوازم زندگی مدرن سرچشمه جنب چلوکبابی ملی
آ ـ ۵۲۰۳ ۱ ـ ۴

فروشگاه نوین ۵۸۱۱۹۷
فروشنده لوازم خانه خیابان شاهپور جنب فرهنك
آ ـ ۵۲۰۸

فروشگاه فرش صدری
خیابان بهار شمالی نبش کوچه شیمی
تلفن ۷۶۵۲۹۴

فروش دست دوم

انواع لباس زنانه ایرانی و خارجی با قیمت ارزان ۷۹۳۳۱۵
آ ـ ۵۲۹۵ ۱ ـ ۴

اگر لباس نو یا دست دوم
از بزرگترین مزنهای دنیا میخواهید بخیابان شاه ـ اردیبهشت‌جنوبی ـ کوچه بیژن شماره ـ ۲۵ از ۱۶ ـ الی ـ ۲۶ سعند مراجعه فرمائید

آگهی مزایده
سفارت آمریکا اشیاء زیر را ازطریق مزایده بفروش میرساند :
۱ـ دوربین جهت کپیه‌برداری و اگرندیزمان ساخت کارخانه‌رابرتسن آمریکا .
۲ـ ماشین دوخت مدل شماره ۸ ساخت کارخانه ناسیونال آمریکا (جهت صحافی)
طالبین می‌توانند اشیاء فوق را از تاریخ ۱۵ اسفند لغایت ساعت ۴ بعداز ظهر ۱۹ اسفند ۴۸ در محوطه گاراژ سفارت آمریکا رویت نمایند .
بدیهی است پرداخت کلیه عوارض و مالیات متعلقه بعهده خریدارمی‌باشد .

کرایه

کرایه هر نوع ماشین تحریر بنگاه فنی ناصر تلفن ۷۵۶۳۰۵ دروازه دولت مقابل سعدی
آ ـ ۵۱۶۸ ۱ ـ ۱۳

نمایشگاههای مبل

پیراهن مبل ۳۳۹۵۰۵
تعویض پارچه مبل ۳۳۹۵۰۵
پرده دوزی شهرزاد ۳۳۹۵۰۵

پرده‌دوزی ارجمند ۳۳۷۲۷۰

قبل از خرید مبل از سالنهای مبل حبیبی دیدن فرمائید نقد و اقساط با شرایط سهل فقط با روزی ۴۰ ریال نشانی ـ شاهپور جنب فرهنك ـ ساختمان حبیبی تلفن ۵۸۱۶۹۹

نمایشگاه مبلمان زندگی جدید
سازنده و فروشنده زیباترین مبلمان و اطاق خواب وسرویس ناهارخوری ژاله فرح‌آباد مقابل سینما پاسارگاد تلفن ۷۹۱۴۵۸
آ ـ ۵۱۹۴ ۱ ـ ۴

مبل جاویدان
از نمایشگاه مبل جاویدان دیدن فرمائید شاه چهار راه اسکندری تلفن ۹۶۱۸۲۲
آ ـ ۴۹۳۸ ۱ ـ ۶

نمایشگاه مبل ابتکار ۹۵۳۷۲۶
همه نوع مبلمان مدرن نقد و اقساط بفروش میرسد از این نمایشگاه دیدن فرمائید سلسبیل مقابل سینما خرم .

تعمیرات

تعمیرگاه تلویزیون الکترون تلفن ۷۶۳۶۸۲
تعمیر تلویزیون های R.C.A شاوب لورنس ـ تلفنکن سیمرا فیلیپس ـ وسایر مارکها ونصب کنودتور و آنتن تمام کانال با سرویس مجهز سیار بویژه شمیرانات .

اهم الکترونیک سرویس
تعمیر تلویزیونهای
شاوب لورنس
R.T.I فیلیپس ـ تلفنکن
گروندیك و کنودتور تلفن ۶۲۴۸۱۷

تلویزیون سرویس
خاورمیانه تلفن ۳۳۳۳۱۷

تعمیر تلویزیونها R.C.A
بلاپونکت R.T.A
فیلیپس باسرویس سیار
آ ـ ۵۳۳۲ ۱ ـ ۱۰

یگانه تعمیرگاه مجهز
R.T.I. ـ R.C.A
فیلیپس . شاوب‌لورنس تلفونکن . وستینگهاوس بلاپونکت و تلویزیونهای اروپائی و آمریکائی .
تلفن ۶۹۵۱۴ و ۴۲۷۳۳

غرب الکترونیك
تعمیر انواع تلویزیون و نصب کنورتور اتوماتیك آلمانی ۳۰٪ تخفیف با سرویس سیار تلفن ۷۵۴۵۰

تعمیرگاه تلویزیون حمید
R.T.I-R.C.A شاوب‌لورنس
نصب‌سیستم‌صوتی‌برای بیمارستان ها وهتلها تلفن ۳۱۳۱۴۷

شرکت تلویزیون سرویس
آر سی آ R.C.A تعمیر
انواع تلویزیون ۳۱۲۲۷۸ و ۳۱۳۲۶۲

شرکت مهندسین تلویزیون
باکارمزد کم سرویس کامل تعمیر انواع تلویزیونها و دستگاه های برقی تقویت لامپهای تصویر با دستگاه مدرن تلفن ۶۱۱۲۳۴

تعمیرگاه یخچال فریجید ۷۲۳۳۶

آنتن تلویزیون
آنتن حمید نصب و تعمیر آنتن تلویزیون با کمترین قیمت و فوری ۳۳۵۲۸۳

بخاری

تکنیسین آریا ۷۶۴۶۰۸
سرویس بخاری آبگرمکن

سرویس آبگرمکن بخاری اجاق گاز کولر تلفن ۶۲۱۰۶۱
آ ـ ۵۳۱۳ ۱ ـ ۲۰

رفع گرفتگی لوله
تعمیر بخاری آب گرمکن یخچال و لباسشوئی
سازمان ۷۵۵ تلفن ۷۵۵،۷۵۵

کولر

نصب کولر
و کانال کشی ساختمان ۷۶۵۲۶۴
نصب کولر
نقدو اقساط تلفن ۷۸۰۱۲۵

شستشوی مبل و فرش

شستشوی مبل و فرش گلین
سرویس مهر مبتکر وپیشرو نظافت مبل و فرش در جای‌خود بامواد آزمایش شده با دستگاه منحصر بفرد تلفن ۹۵۲۵۴۶

سرویس مبل شوئی نوین
نظافت مبلمان فرش موکت با دستگاه اتوماتیك مواد خارجی درمنزل تلفنهای ۲۷۲۹۰ـ۶۲۴۹۰۰ و ۶۳۲۸۰۶

شستشوی مبل و فرش ساحل
نظافت مبلمان و پلیش بوسیله دستگاه برقی در جای خود ۹۵۶۵۶۰

شستشوی مبل و فرش ادیب
مبل و فرش تشکهای ماشین در جای خود تمیز میمایند ۹۵۲۴۵۴

دوراکلین سرویس آناهیتا
خشك‌شوئی مبل و فرش و موکت درجاتلفن ۷۹۵۳۰۷ و ۷۹۱۵۶۸

دوراکلین سرویس ، بین‌المللی آمریکا
وابسته بکارخانجات ناول ماسترایران مبلمان ، فرش ، موکت شما را با آخرین متد متداول در آمریکا با اصول فنی مثل گل تازه و در اسرع وقت در منزل شما تحویل می نماید تلفنهای ۷۵۸۳۹۵ و ۷۵۸۳۹۶ و ۷۳۶۸۳

کارخانه قالیشوئی ادیب
مجهز بکلیه وسایل ۹۵۸۹۵۰
آ ـ ۵۲۴۲ ۳ ـ ۳۶

کارخانه قالیشوئی داوید
با ۱۵ سال سابقه وتجربه کامل فردوسی ۱۳۱ تلفن ۳۱۲۵۴۲

شستشوی مبل و فرش ژاکلین
در جای خود ـ ۹۵۸۹۵۰

گاز مورد نیاز شما

اسا گاز
«پخش گاز»
۴۶۷۶۶ـ۴۴۸۰۲
۶۹۷۴۵
«دایره فروش»
۶۱۲۴۷۱

پخش گاز شرکت بوتاگاز
از ۷ونیم صبح تا ۸ شب تلفن های ۳۳۳۲۲۳ـ ۳۳۲۳۸۹ .

شرکت سوپرگاز
مجهز ترین پخش گاز
تلفنهای ۹۵۲۴۳۹ ـ ۹۵۰۸۵۰ ـ ۹۵۰۱۹۱ ـ ۹۶۲۹۰۵ از ساعت ۶٫۵ صبح الی ۹ شب آماده هرگونه سفارش گاز و سرویس میباشد .

ایران گاز
همه روزه از ساعت ۶٫۳۰ صبح الی ۱۱ شب

تلفن پخش گاز
۳۰۷ تا ۳۱۱۳۰۱

سرویس پخش گاز جنرال
تلفنهای:
۹۵۸۲۵۲-۹۵۷۶۹۳
۹۵۹۱۶۴-۹۵۷۷۹۴
پخش گاز در تمام ایام هفته

پخش گاز شرکت بوتان
BUTANE
از ۷٫۵ صبح تا ۸ شب تلفنهای ۹۵۳۰۵۱ تا ۹۵۳۰۵۵ و ۳۳۸۲۲۱ و ۳۳۸۲۲۲ و ۳۳۲۹۲۴ آماده قبول سفارشات مشتریان محترم خود در تهران میباشد

شرکت پرسی گاز

۷ صبح تا ۱۰ شب
تلفنهای
۶۴۵۹۱ تا ۹۵
۴۷۹۹۰ ۴۷۲۴۷
۶۵۲۴۰ مراجعه

معاملات املاک و مستغلات

فروش

آژانس شایسته ۳۰۵۳۴۹
باکادری مجرب و صلاحیتدار آماده انجام امور ملکی شما و مرکز عمده خرید و فروش املاك در شهر و شمیرانات
آ ـ ۴۴۶۸ ۱۴ ـ ۱۵

سه طبقه مجزا مهندسی ساز محکم ـ مدرن ـ ارزان بهترین نقطه فرح شمالی
اسکلت فلزی با شوفاژ بمساحت ۳۹۰ متر ۱۳×۳۰ طبقه اول . پارکینك ٤ اطاق ، هال و کلیه لوازم دو طبقه دیگر هرطبقه ۷ اطاق هال و لوازم
آژانس شایسته ۳۰۵۳۴۹
آ ـ ۵۳۱۱ ۱ ـ ۳

در شمال تهران دوخانه ویلائی ومستغلاتی مدرن نوساز فوری بفروش میرسد . شرکت الهام ۶۲۷۷۵۶
آ ـ ۵۲۷۳ ۱ ـ ۵

درالهیه شمیران
زمین و باغهای مشجر و خانه های ویلائی برای فروش ۸۹۱۶۵۱
آ ـ ۷۵۶۷۲ ۱ ـ ۱۵

اوکازیون ـ اوکازیون
فروش فوری
بعلت مسافرت مالك
خانه قدیمی بر خیابان شمیران جنب پل رومی به مساحت ۲۶۰۰ متر بر خیابان ۵۲ متر دارای عمارت دو طبقه چاه آب برق تلفن بقیمت زمین قابل تقسیم بقطعات متناسب و بقیمت ارزان آژانس شایسته ۳۰۵۳۴۹

اختیاریه بخش ۱۱ دروس
باغچه مشجر ۴۰۰ متر مربع بایکدستگاه ساختمان کوچك بدون واسطه بمبلغ ۱۲۰ هزار تومان بفروش میرسد به تلفن ۷۵۷۱۵۰ مراجعه شود .
آ ـ ۵۳۰۸ ۱ ـ ۴

بر خیابان سلطنت آباد (صاحبقرانیه جنب فرمانیه)
یکباب ساختمان با سالن های متعدد واقع در یك قطعه زمین بمساحت ۲۵۰۰ متر مربع مناسب برای مدرسه ـ هتل ـ بیمارستان وغیره با قیمت بسیار مناسب بفروش میرسد تهران سیتی تلفن های ۶۲۱۵۷۱ ـ ۸۸۱۵۹۵
آ ـ ۵۱۵۴ ۱ ـ ۵

خیابان ری کوچه آبشار
خانه‌ای بمساحت ۲۳۰۰ متر با مستغلات (حمام) بیرونی و اندرونی یکجا و یا بقطعات مختلف فروخته میشود تلفن ۳۳۷۱۴۵ ـ ۳۰۳۹۱۵

۴۰۸ مترزمین درخیابان کاخ
بفروش میرسد تلفن ۸۸۰۶۰۴
آ ـ ۳۶۲۱۳ ۱ ـ ۳

چند موسسه باآب و برق
مرغداری و کارهای‌صنعتی‌بفروش برجاده علیشاه عوض برای میرسد . تلفن ۳۱۲۴۹۸
آ ـ ۷۳۷۰۰ ۱ ـ ۲۰

ویلا فروشی
ویلای یك طبقه مدرن جدید و مهندسی ساز بین سلطنت آباد و صاحبقرانیه
بمساحت ۱۲۵۰ متر ۵۰×۲۵ شامل ۷ اطاق و ۲ هال ۲ حمام و کلیه لوازم بانضمام اطاق و سرویس مستخدم مجزا با دکوربندی بسیار زیبا استخر و تهویه مطبوع آژانس شایسته ۳۰۵۳۴۹

خانه‌ای دارای ۱۷ـ اطاق
بمساحت ۴۵۰ متر در خیابان سزاوار کاخ شماره ۱۳۶ برای اجاره یا فروش تلفن ۸۳۰۰۶
آ ـ ۷۹۰۴۶ ۱ ـ ۲

یکدستگاه ساختمان ۱۱طبقه
برجنوبی خیابان شاه نزدیك چهار راه شیخ هادی که برای فروشگاه های بزرك ، بانکها و ادارات ساخته شده است اجاره و یا فروخته میشود مساحت زمین در حدود ۳۵۰ متر مربع و زیر بنای آن در حدود ۴۰۰۰ مترمربع شامل یك باب زیر زمین ۲ باب مغازه هم کف و طبقه اول و شامل ۵ اطاق دفتر و یك هال و یك سالن بزرك میباشد و ۸ طبقه فوقانی آن هر طبقه شامل ۲ آپارتمان و هر آپارتمان دارای ۵ اطاق و یك هال و سرویس‌میباشد، ساختمان مجهز بدستگاه های سردکن و گرم کن و آسانسور ۱۲ نفره اوتیس نوع سریع السیر وبرق بمقدار کافی و تلفن میباشد همچنین یکهزار متر مربع زمین جنب آن برای پارکینك جزء مورد معامله میباشد .
علاقمندان به تلفن ۷۵۳۱۶ مراجعه نمایند .
آ ـ ۷۹۰۵۲ ۱ ـ ۲

امیرآباد شمالی خیابان رستم
یکبابخانه شمالی دو طبقه بمساحت ۳۱۵ متر مربع دارای هشت اطاق و یك زیر زمین باآب و برق و تلفن بفروش میرسد . خواستاران بتلفن ۶۳۰۶۴۵ مراجعه فرمایند .
آ ـ ۳۶۶۵۹

خانه قدیمی بمساحت ۳۰۰متر
واقع در باستیان شرقی پلاك ۱۶۳ دارای آب و برق بدون واسطه بفروش میرسد تلفن ۶۶۴۸۷
آ ـ ۳۶۶۳۷

خانه شخصی ساز شمالی
در پهلوی خیابان میرهادی پلاك ۲۱ دو طبقه ۳۲۰ متر طبقه اول دارای سالن و هال و سه اطاق و آشپزخانه و حیاط خلوت طبقه دوم دارای هال و پنج اطاق خواب و حمام بعلت مسافرت بمبلغ چهارصدهزار تومان فروخته میشود طالبین به آدرس بالا یا تلفن ۴۴۳۵۶ از ساعت یك الی ٤ بعد ازظهر مراجعه نمایند .
آ ـ ۵۳۷۰ ۱ ـ ۲

مزرعه فروشی درساوجبلاغ
۹۰۰ هکتار زمین سه حلقه‌چاه عمیق دو رشته قنات ۲۵ هکتار باغ‌میوه‌و کلیه تاسیسات بفروش میرسد تلفن ۸۵۲۲۰۷
آ ـ ۵۳۶۴ ۱ ـ ۶

خانه‌ای بمساحت ۴۹۶متر مربع
واقع در تخت جمشید شرقی دارای ۱۱ متر بر با آب و برق و تلفن بفروش میرسد طالبین به تلفن ۷۲۳۶۴ بین ساعت ۱۲ و ۶ بعد از ظهر مراجعه فرمایند .
آ ـ ۳۶۶۲۳ ۱ ـ ۳

خانه شخصی ساز در خیابان فرهنك ۱۰۸ متر مربع شش اطاق با آب و برق و تلفن و حمام گرم و کولر بدون واسطه مقطوع ۹۲ هزار تومان بفروش میرسد تلفون ۵۳۳۷۷
آ ـ ۵۴۰۹

خانه‌ای بمساحت ۱۵۰ متر
واقع‌درخیابان شمیران شهناز چهار با ۵ اطاق و آب و برق و تلفن‌بفروش میرسد تلفن ۷۵۶۹۵۷
آ ـ ۵۴۰۳ ۱ ـ ۲

زمین بر آیزنهاور
قطعه زمینی بمساحت یکهزار مترمربع برخیابان ایزنهاور نزدیك چهار راه کندی بعلت مسافرت بفروش میرسد تلفن : ۴۲۶۹۸
آ ـ ۳۶۶۷۹ ۱ ـ ۲

خانه بمساحت ۳۶۰ متر
دو طبقه هر طبقه دارای ٤ اطاق با سرویس کامل و آب و برق و تلفن واقع در بین‌خیابان بهار و شمیران شهناز ۳ بفروش میرسد تلفن ۷۵۶۹۵۷
آ ـ ۵۴۰۲

در بهترین نقطه خیابان
تخت‌جمشیدو ملك‌الشعرا زمینی بمساحت ۴۷۰ متر بعلت مسافرت فوری بفروش‌میرسد تلفن ۷۵۶۹۵۷
آ ـ ۵۴۰۵

چندین قواره زمین
در بهترین نقطه قیطریه با موقعیت عالی بمساحتهای ۵۰۰ متر و ۴۵۰ متر بفروش میرسد تلفن ۷۵۶۹۵۷
آ ـ ۵۴۰۴

اجاره داده‌می‌شود

آپارتمان
آپارتمانهای لوکس
در بهترین نقطه جاده پهلوی شمیران برای اجاره به تلفن : ۸۹۰۷۳۱ مراجعه فرمائید.
آ ـ ۳۶۱۴۷ ۱ ـ ۵

۸ آپارتمان نیمه زیر زمین
کف‌پارکت ـ دارای بهترین دستگاه‌تهویه مطبوع ـ یك شماره تلفن مستقل در بهترین نقطه تخت جمشید آماده جهت اجاره بتلفنهای ۶۱۳۱۴۰ و ۶۵۵۹۸ مراجعه فرمائید .
آ ـ ۳۶۶۷۵ ۱ ـ ۲

اجاره ویلا کنار دریا
نزدیك متل‌قو بسیار مجهز و مبله عصر ها تلفن ۳۳۴۸۴۲
آ ـ ۵۳۲۹ ۱ ـ ۵

واقع در خیابان تخت ـ جمشید . آپارتمانهای ۵ و ۱۰ اطاقه مجهز به کولر ـ شوفاژ ـ آسانسور تلفن ۶۰۳۴۰
آ ـ ۵۴۱۳ ۱ ـ ۹

چندین دستگاه آپارتمان اجاره‌ای طبقه اول ودوم و سوم ۳ اطاقی و٤اطاقی و ۵ اطاقی باآب و برق وتلفن در خیابان بهار بالای چهارراه تخت ـ جمشید و کوچه های فرعی آماده اجاره میباشد تلفن ۷۵۶۹۵۷
آ ـ ۵۴۰۱

رهن
یك باب آپارتمان سه اطاق با لوازم واقع در خیابان شاه تلفن ۸۵۶۰۷
آ ـ ۵۳۶۷ ۱ ـ ۲

شاهرضا دو بروی دربزرك
دانشگاه ۱۲ دستگاه آپارتمان ۵ اطاقی با یك سالن بزرك ۴۰۰ متری زیر زمین یکجا و جداگانه مناسب برای شرکتها و موسسات دولتی و ملی اجاره داده میشود بتلفن ۴۲۷۴۴ دفتر طالبی‌مراجعه شود .
آ ـ ۵۳۶۵ ۱ ـ ۲

واگذاری میشود

یکباب مغازه دودهنه در خیابان میکده روبروی باغ سازمان‌آب برای کافه قنادی وکافه تریا و بوتیك . تلفن ۴۹۲۷۶
آ ـ ۵۳۳۷ ۱ ـ ۳

مغازه واگذار یا معاوضه
خیابان شاهرضا تلفن ۴۲۳۸۲
آ ـ ۵۳۱۲ ۱ ـ ۲

سرقفلی فروشی
یکباب مغازه بزرك دو طبقه بادکور عالی و تلفن و آب و برق‌در شمال تهران بفروش‌میرسد تلفن ۷۲۲۱۸
آ ـ ۳۶۴۵۵ ۱ ـ ۲

آپارتمان واگذاری
جهت دفتر ساختمان و یا هر نوع شغلی در اواسط خیابان منوچهری با تلفن و مبلمان از ۵ تا ۸ بعد ازظهر تلفن ۳۱۲۲۸۸
آ ـ ۵۳۰۷ ۱ ـ ۲

دو دهنه مغازه بزرك
واقع درخیابان شمیران چهارراه حقوقی با آب و برق و تلفن واگذار میشود تلفن ۷۷۳۳۴۹
آ ـ ۳۶۶۵۵ ۱ ـ ٤

امیرآباد خیابان هیراد
دو دهنه مغازه با آب و برق واگذار میشود دفتر سالکی ۷۰۷۴۳

نیازمندیهای اجاره

سازمان نیازمندیهای خارجیان
خانه شمارا اجاره میدهد ۶۱۳۹۳۹

خانه وآپارتمان مبله وغیرمبله
در تهران و شمیرانات نیازمندیم سیتی‌گاید تلفن ۷۶۴۸۴۰
آ ـ ۴۸۹۲

موسسه امور خارجیان
مخصوص اجاره منازل تخت‌جمشید شرقی کاشی ۵۰۳ـ۷۱۷۸۲
آ ـ ۴۶۳۱ ۳۶ ـ ٤

ویلا و آپارتمان شما را
بخارجیان اجاره میدهیم ۷۵۶۵۱۸
آ ـ ۵۲۳۹ ۱ ـ ۶

یك کارخانه که بین ۲ یا ۳ هزار متر سالن داشته و دارای انبار و حداقل ۵۰ آمپر برق ، آب و تلفن باشد برای اجاره لازم است لطفا بتلفن ۳۰۱۶۰۷ مراجعه فرمائید .
آ ـ ۳۶۲۲۳ ۲ ـ ۳

خریداری میشود

زمینهای زعفرانیه دره
قشلاق مکالیر و سعادت آباد
عباس آباد ، فرحزاد
راخریداریم بازرگانی جلالی خیابان پهلوی تلفن های ۶۲۶۴۱۱ و ۶۲۴۱۹۳

پهلوی‌دره‌قشلاق‌داودیه
قیطریه‌ولنجك‌عابدی ۸۵۰۰۹۵

دفترپارس اراضی سیصدمتری داخل طرح عباس آباد خریدار است تلفن ۷۶۱۵۵۸

اطراف دانشگاه امیر آباد
جمشیدآباد . آیزنهاور خانه های دست دوم خریداریم ۴۸۰۸۸

خرید زمین افسریه
۷۹۱۳۵۹

اهواز
اراضی کیان پارس . کوی زیتون . باغات کوی شاه‌و کلیه اراضی واگذاری دولت بکارمندان را خریداریم دفتر خوزستان پارس • تلفن ۶۸۴۸۷ خیابان شاه ساختمان آلمینیوم طبقه ششم .
آ ـ ۵۳۲۵ ۱ ـ ۵

املاك نیك ۶۲۱۶۰۶
مرکزخریدوفروش اراضی‌ونك ویوسف آباد و کوی مکانیـ

بورس اراضی اهواز
تهران ـ قوام السلطنه پاساژ نوبهار شماره ۱۸
تلفن ۳۱۱۷۰۶

بنگاههای معاملات ملکی

اراضی نارمك تهرانپارس
پول شرطی امینی تلفن ۷۹۰۰۹۰

خرید و فروش فوری زمین
املاك مستغلات [illegible] ۲۸۴۶۳

آژانس شایسته ۳۰۵۳۴۹
فروشنده انواع خانه ـ مستغلات ـ ویلا در شهر و شمیرانات
آ ـ ۵۳۸۷

بورس املاك شمیران
دفتر براتی باغ فردوس ۸۵۲۵۷۵
آ ـ ۴۹۹۶ ۹ ـ ۲۶

دفتر پارس مرکز معاملات
زمین و مستقل در عباس آباد و شمیرانات تلفن ۷۶۱۵۵۸

بازرگانی نراقی شمیران ۸۵۴۸۵

جنت‌آباد باغ فیض کوهك
حاجی‌آباد خریداریم پزشکیان ۹۵۱۷۷۹

معاملات پول

پول موجوداست

پول درمقابل املاك شمال شهر وشمیرانات موجود است. بتلفنهای ۳۳۹۰۶۷ و ۳۳۶۸۸۵ مراجعه فرمائید

وام در مقابل تلفن فوری لاله‌زارنو چهارراه مهنا ساختمان البرز تلفن های ۳۳۹۳۲۰ و ۳۳۳۳۰۳

خانه پول تلفن ۷۳۵۴۱
آ ـ ۳۶۴۰ ۵ ـ ۱۵

پول ۱٪ شاهی ۶۲۴۸۷۳
آ ـ ۴۶۰۲ ۱ ـ ۲۶

پول بادرآمد تضمین شده موردنیاز ۲۷۹۴۳
آ ـ ۵۲۶۳ ۱ ـ ۲۰

پول تومانی دو شاهی ونیم بدون معطلی ۷۶۲۶۵۹

پول شرطی باسود بانکی ۴۸۴۶۳
آ ـ ۵۱۱۷ ۱ ـ ۲۴

پول‌شرطی صدی ۱۸ نیازمندیم ۴۸۴۶۳

وام در مقابل تلفن فوری تلفن ۳۰۱۳۲۴

وام در مقابل تلفن فوری تلفن ۳۰۱۳۲۵

پول بیواسطه پاکپور ۴۲۷۲۹
آ ـ ۵۱۶۹

پول شرطی باسودبانکی تلفن ۴۵۱۴۲

قبوض

قبوض قالی
قبوض فرش بانك کارگشائی را صددرصد فوری و چند برابر قیمت سابق خریداریم ۲۳۱۱۰

بمناسبت ایام عید
قبوض قالی و قالیچه بانك کارگشائی شما را بحداکثر قیمت فورا خریداریم تلفن ۵۸۶۶۰

داروخانه‌ها

داروخانه ناهیدنو
اول امیر یه تلفن ۴۷۷۹۷

داروخانه مهران
خیابان شیر و خورشید چهار راه استخر تلفن ۹۵۴۰۰۷

شبانه روزی

داروخانه پرچم
میدان شهناز ـ مقابل خیابان همایون تلفن ۷۴۱۷۱

داروخانه پاسارگاد
خیابان تهران‌نو ـ مقابل سینما نپتون تلفن ۷۵۹۹۸۶

داروخانه آمریکائی
چهار راه پهلوی ـ شاهرضا مقابل پاسگاه راهنمائی تلفن ۴۵۲۹۰

داروخانه مهر
بیمارستان مهر ـ بلوار کرج خیابان زرتشت تلفن ۶۲۱۳۹۱ تا ۶۲۱۳۹۸

داروخانه مرکزی ری
خیابان شوش‌شرقی‌بین شهباز ومیدان شوش تلفن ۲۸۱۹۸

داروخانه سپه نو
میدان توپخانه ـ مقابل بانك‌سپه تلفن ۳۰۳۶۷۵

۳ پرواز هفتگی به توکیو

PAN AM
مسافرت با پان آمریکن باشکوه‌تر است
تهران : خیابان شاهرضا نبش ویلا ـ تلفن ۶۵۹۹۱
آبادان : هتل بین‌المللی آبادان ـ تلفن ۳۰۱۱

نمایشگاه مبل کُنت
FURNITURE
نمایشگاه مبل کنت اجناس مبل وغیره را بنازلترین قیمت و سهلترین شرایط در اختیار شما میگذارد
خیابان قدیم شمیران ـ نرسیده بچهارراه قصر
تلفن : ۷۶۱۴۲۱

برنامه سینماها

* دختر مسحره ـ رنگی ـ ۷۰میلیمتری ـ عمرشریف
دیاموند (۶۲۸۴۰۰)۱۱ ـ ۳۰ر۳ ـ ۳۰ر۶ ـ ۳۰ر۹
* این گروه خشن ـ رنگی ـ ۷۰میلیمتری ویلیام هولدن
پارامونت (۴۸۳۲۱) ۱۱ـ ۲ـ ۳۰ر۴ـ ۱۵ر۷ـ ۱۰
* تشریفات پنهانی ـ رنگی ـ الیزابت تیلور ـ رابرت میچام
امپایر (۶۲۳۹۴۲) ۱۵ر۱۱ـ ۳۰ر۳ـ ۳۰ر۵ـ ۳۰ر۷ـ ۴۵ر۹
* شاهزاده‌وگدا ـ رنگی ـ گای‌ویلیامز ـ لورنس نسمیت
سینه‌موند (۴۸۳۲۲) ۱۱ـ ۳ـ ۵ـ ۷ـ ۹
* گریز ازگذشته ـ رنگی ـ کارول‌وایت ـ پل‌برك
آتلانتیك (۶۲۷۱۷۱) ۱۱ـ ۳۰ر۳ـ ۳۰ر۵ـ ۳۰ر۷ـ ۴۵ر۹
* گاو ـ انتظامی ـ مشایخی ـ نصیریان
کاپری (۴۸۴۰۱) ۱۵ر۱۱ـ ۳ـ ۵ـ ۷ـ ۹
* دسته سیسیلی‌ها ـ رنگی ـ آلن‌دلون ـ ژان‌گابن
رادیوسیتی (۴۳۳۲۰) ۱۵ر۱۱ـ ۳ـ ۱۵ر۵ـ ۳۰ر۷ـ ۴۵ر۹
ادئون (۳۳۸۱۱۸) ۳۰ر۱۰ـ ۲ـ ۴ـ ۶ـ ۱۵ر۸ـ ۳۰ر۱۰
نیاگارا (۶۵۳۰۷) ۱۱ـ ۳ـ ۵ـ ۱۵ر۷ـ ۳۰ر۹
کسری (۷۵۶۹۳۹) ۳۰ر۱۰ـ ۲ـ ۱۵ر۴ـ ۳۰ر۶ـ ۳۰ر۸ـ ۳۰ر۱۰
* بدنبال روباه ـ رنگی ـ پیترسلرز ـ بریت‌ایکلند
شهر فرنك (۶۲۷۶۲۸) ۱۵ر۱۱ـ ۳ـ ۱۵ر۵ـ ۳۰ر۷ـ ۴۵ر۹
* فقط بعضی دخترا میتونن ـ رنگی ـ دالیالاوی ـ رابرت‌مورلی
رویال (۴۹۷۸۵) ۱۱ـ ۳ـ ۵ـ ۷ـ ۹
کریستال (۳۳۷۶۷۵) ۳۰ر۱۰ـ ۳۰ر۲ـ ۳۰ر۴ـ ۳۰ر۶ـ ۳۰ر۸
درایوین‌ونك (۶۲۲۵۵۷) ۳۰ر۶ـ ۳۰ر۸ـ ۳۰ر۱۰
* دیوانه‌ای از شایو ـ رنگی ـ کاترین هیپورن ـ شارل‌بوایه
گلدن‌سیتی (۶۱۳۲۶۹) ۱۱ـ ۳۰ر۳ـ ۳۰ر۵ـ ۳۰ر۷ـ ۳۰ر۹
* مغز یك‌میلیون دلاری ـ رنگی ـ مایکل‌کین ـ کارل‌مالدن
سانترال (۴۸۶۸۶) ۱۱ـ ۳ـ ۵ـ ۷ـ ۱۵ر۹
ب.ب (۶۹۶۴۱) ۳۰ر۱۰ـ ۲ـ ۴ـ ۶ـ ۸ـ ۱۰
پولیدور (۶۴۵۸۵) ۳۰ر۱۱ـ ۳۰ر۳ـ ۳۰ر۵ـ ۳۰ر۷ـ ۳۰ر۹
متروپل (۳۳۹۴۱۰) ۳۰ر۱۰ـ ۳۰ر۲ـ ۳۰ر۴ـ ۳۰ر۶ـ ۳۰ر۸
ایفل (۳۱۱۴۷۷) ۱۰ـ ۱۲ـ ۲ـ ۴ـ ۶ـ ۸ـ ۱۰
* ماجراجو ـ رنگی ویتوریوگاسمن ـ لیزاگاستون
ریولی (۷۵۷۷۷۷) ۱۱ـ ۳۰ر۳ـ ۳۰ر۵ـ ۳۰ر۷ـ ۳۰ر۹
* دنیای تاریك ـ جهانگیر غفاری ـ ویکتوریا ـ سمیرا
مولن‌روژ (۷۲۹۲۹) ۳۰ر۱۱ـ ۳۰ر۳ـ ۳۰ر۵ـ ۳۰ر۷ـ ۳۰ر۹
دیانا (۴۷۳۶۵) ۳۰ر۱۱ـ ۳۰ر۳ـ ۳۰ر۵ـ ۳۰ر۷ـ ۳۰ر۹
مهتاب (۴۷۷۷۷) ۱۱ـ ۳ـ ۵ـ ۷ـ ۹
لیدو (۹۵۱۲۸۲) ۹ـ ۱۱ـ ۱ـ ۳ـ ۵ـ ۷ـ ۹
شرق (۵۴۰۲۴) ۹ـ ۱۱ـ ۱ـ ۳ـ ۵ـ ۷ـ ۹
پاسارگاد (۷۹۲۷۸۲) ۱۰ـ ۱۲ـ ۲ـ ۴ـ ۱۵ر۶ـ ۳۰ر۸
رنگین کمان (۷۶۵۷۶۰) ۱۰ـ ۱۲ـ ۲ـ ۴ـ ۱۵ر۶ـ ۳۰ر۸
نپتون (۷۶۰۱۳۶) ۳۰ر۱۰ـ ۳۰ر۲ـ ۳۰ر۴ـ ۴۵ر۶ـ ۹
چرخ‌وفلك ۱۰ـ ۱۲ـ ۲ـ ۴ـ ۶ـ ۸
همای (۳۱۱۶۶۹) ۳۰ر۱۰ـ ۳۰ر۲ـ ۳۰ر۴ـ ۳۰ر۶ـ ۳۰ر۸
ارانوس (۲۷۹۷۱) ۱۰ـ ۱۲ـ ۲ـ ۴ـ ۶ـ ۸
رکس (۳۳۵۲۹۳) ۳۰ر۱۰ـ ۳۰ر۲ـ ۳۰ر۴ـ ۳۰ر۶ـ ۳۰ر۸
اسکار (۹۵۰۸۹۸) ۳۰ر۱۰ـ ۳۰ر۲ـ ۳۰ر۴ـ ۳۰ر۶ـ ۳۰ر۸
شهوند (۳۵۴۰۴۰) ۳۰ر۱۰ـ ۳۰ر۲ـ ۳۰ر۴ـ ۳۰ر۶ـ ۳۰ر۸
* صندلی الکتریکی رنگی ـ بیك‌ایمانوردی ـ امیرجعفری
پلازا (۴۴۲۵۵) ۱۱ـ ۳ـ ۵ـ ۱۵ر۷ـ ۳۰ر۹
کیهان (۹۵۷۳۶۰) ۱۰ـ ۱۲ـ ۲ـ ۴ـ ۱۵ر۶ـ ۳۰ر۸
کارون (۹۵۱۰۶۵) ۳۰ر۱۰ـ ۳۰ر۲ـ ۳۰ر۴ـ ۴۵ر۶ـ ۹
ری (۲۲۵۷۸) ۹ـ ۱۱ـ ۱ـ ۳ـ ۵ـ ۷ـ ۹
پانوراما (۷۹۳۵۷۰) ۹ـ ۱۱ـ ۱ـ ۳ـ ۵ـ ۷ـ ۹
مراد (۷۳۳۸۲) ۹ـ ۱۱ـ ۱ـ ۳ـ ۵ـ ۷ـ ۹
قصرطلائی (۷۵۹۶۲۴) ۱۰ـ ۱۲ـ ۲ـ ۴ـ ۶ـ ۸
فردوسی (۳۳۵۷۸۴) ۱۰ـ ۱۲ـ ۲ـ ۴ـ ۶ـ ۸
سهیلا (۳۳۶۴۲۴) ۳۰ر۱۰ـ ۳۰ر۲ـ ۳۰ر۴ـ ۳۰ر۶ـ ۳۰ر۸
حافظ (۳۳۴۰۷۴) ۱۱ـ ۱ـ ۳ـ ۵ـ ۷ـ ۹
پرسپولیس (۵۸۱۰۸۳) ۱۰ـ ۱۲ـ ۲ـ ۴ـ ۶ـ ۸
* عزب‌اوغلی ـ رنگی ـ راج‌شری ـ شمی‌کاپور
دنیا (۳۳۳۸۱۲) ۳۰ر۱۰ ـ ۳۰ر۲ـ ۳۰ر۴ـ ۳۰ر۶ـ ۳۰ر۸
* سه‌شکست‌ناپذیر ـ رنگی ـ جرج‌مارتین
آریا (۳۳۹۸۸۴) ۱۱ـ ۱ـ ۳ـ ۵ـ ۷ـ ۹
* دارلینك ـ رنگی ـ جولی کریستی ـ لارنس‌هاروی
بولوار (۶۰۲۹۲) ۱۱ـ ۲ـ ۴ـ ۶ـ ۸ـ ۱۰
* سالارمردان ناصرملك‌مطیعی
شهرا (۷۷۴۵۴۹) ۱۱ـ ۱ـ ۳ـ ۵ـ ۷ـ ۹
* سرود زندگی ـ وحدت ـ امین امینی ـ آذرحکمت‌شعار
اونیورسال (۶۶۹۵۳) ۱۱ـ ۱ـ ۳ـ ۵ـ ۱۵ر۷ـ ۳۰ر۹
آسیا (۴۲۹۰۹) ۱۱ـ ۱ـ ۳ـ ۵ـ ۱۵ر۷ـ ۳۰ر۹
میامی (۷۴۳۲۹) ۱۱ـ ۱ـ ۳ـ ۵ـ ۱۵ر۷ـ ۳۰ر۹
آستارا (۸۴۰۲۲) ۳۰ر۱۰ـ ۳۰ر۲ـ ۳۰ر۴ـ ۳۰ر۶ـ ۳۰ر۸
سیلوانا (۳۳۳۷۷۷) ۱۱ـ ۱ـ ۳ـ ۵ـ ۷ـ ۹
اروپا (۳۰۳۱۷۹) ۳۰ر۱۰ـ ۳۰ر۲ـ ۳۰ر۴ـ ۳۰ر۶ـ ۴۵ر۸
ساینا (۳۵۲۴۴۲) ۳۰ر۱۰ـ ۳۰ر۲ـ ۳۰ر۴ـ ۳۰ر۶ـ ۳۰ر۸
ایران (۳۳۶۳۵۴) ۳۰ر۱۰ـ ۳۰ر۲ـ ۳۰ر۴ـ ۳۰ر۶ـ ۳۰ر۸
مارلیك (۹۳۶۶۱۶) ۳۰ر۱۰ـ ۳۰ر۱۲ـ ۳۰ر۲ـ ۳۰ر۴ـ ۳۰ر۶ـ ۳۰ر۸
مونت کارلو (۷۹۷۴۱) ۱۱ـ ۱ـ ۳ـ ۵ـ ۷ـ ۹
تیسفون (۹۵۸۸۸۲) ۳۰ر۱۰ـ ۳۰ر۲ـ ۳۰ر۴ـ ۳۰ر۶ـ ۳۰ر۸
* توبروك ـ رنگی ـ راك‌هودسن ـ جرج پیپارد
ماژستیك (۶۸۴۶۱) ۱۱ـ ۳ـ ۵ـ ۷ـ ۹
* مامور مافلینت ـ طلاهای پانچوویلا
البرز (۳۰۴۲۵۸) ۳۰ر۸ـ ۱۲ـ ۳۰ر۳ـ ۷ـ ۱۰
* عشق دبورا ـ رنگی ـ کارول‌بیکر
پردیس ۳۰ر۱۰ـ ۳۰ر۲ـ ۳۰ر۴ـ ۳۰ر۶ـ ۴۵ر۸
* جهنم قهرمانان ـ رنگی ـ فرانکی آوالون ـ فابیان
تاج (۳۱۳۸۶۴) ۳۰ر۱۰ـ ۲ـ ۴ـ ۶ـ ۸ـ ۱۰
* گروه شکست‌ناپذیر ـ رنگی ـ سینماسکوپ ـ جان‌وین
ماندانا (۷۹۹۸۲) ۳۰ر۱۰ـ ۳۰ر۲ـ ۳۰ر۴ـ ۳۰ر۶ـ ۳۰ر۸
* طولانی‌ترین روز سینما سکوپ جان‌وین
پارك (۳۳۹۶۳۷) ۹ـ ۱۲ـ ۳ـ ۶ـ ۹
* دلیای پنهانی ـ رنگی ـ ژاکلین بیسه
گلدیس (۶۲۸۷۱۳) ۳۰ر۳ـ ۳۰ر۵ـ ۳۰ر۷
* غوغای فلینت ـ رنگی ـ جیمز کابرن
تخت‌جمشید (۶۳۵۵۰) ۳ـ ۵ـ ۷ـ ۹

سانس انگلیسی
درایوین‌ونك ۳۰ر۶ـ ۳۰ر۸ـ ۳۰ر۱۰ (فقط بعضی دخترا میتونن)
گلدیس ساعت ۳۰ر۹ فیلم (دنیای پنهانی)

* از پشت‌شیشه ها ـ کارگردان خسروی‌باشرکت جمیله شیخی ـ تالار ۲۵ شهریور (تلفن‌روزرو ۲۵۴۴۴) ۱۵ر۸ بعدازظهر
* سرایدار ـ پرویز صیاد ـ صادق بهرامی
تالارموزه (تلفن‌روزرو ۳۱۱۷۷۷) ۱۵ر۸ بعدازظهر
* شهر قصه ـ اثر بیژن مفید
انجمن دوشیزگان وبانوان (تلفن ۷۵۶۴۴۶) ۱۵ر۸ بعدازظهر

موسسه ظریفیان
مشاور فنی ماشین آلات راه سازی و ساختمان ـ مقاطعه کار ساختمان و تسطیح اراضی و خاکبرداری این موسسه برای پیشرفت کارو جلوگیری از اتلاف وقت کلیه امکانات خود را اعم از وسایل فنی‌وماشین‌آلات باکارگران مجرب در اختیار مالکین محترم و مهندسین میگذارد و برای خرید و فروش و اجاره‌هر گونه همکاری کافی است بایك تلفن نماینده موسسه رااحضارفرمائید. ماشین‌های زیر دراختیار این‌موسسه‌است بولدوزر D8 کاترپیلار ـ بولدوزر D6 گریدر ـ غلطك ویبره ـ کارخانه‌اسفالت پزی ـ قیر پاش ـ سنك شکن ـ تانکر آب ـ فینیشر ـ لودر زنجیری ولاستیکی ـ کامیونهای کمپرسی. کارگردان‌مجرب‌برای کارهای‌زیر آسفالت کار، بنا، پل‌ساز ، سیمانکار ، آرماتورچی، آهنگر، لوله‌کش، مکانیك ،نقاش ، سیمکش ، نجار، جوشکار، سنگبر، نقشه‌بردار ، مساح‌و نقشه کش استاد کار معدن . هدف ما جلب رضایت مشتریان و همکاری صادقانه و سودکم از مشتریان محترم می باشد. میدان مهام «دروازه‌قزوین» روبروی بیمارستان فارابی تلفن ۵۵۰۳۲

کارگاه فنی تعمیر کلیه دوربینهای عکاسی و فیلمبرداری
کرمانی وسائل سینمائی وانواع فلاشها
شاه‌آباد مقابل سینما حافظ ساختمان مظفریان پلاك ۷ تلفن ۵۳۷۷۰

راهنمای تمبر ایران
ازانتشارات موسسه نوین
فرح بخش منتشر شد بها ۴۰ ریال
خیابان پهلوی بالای امیراکرم ـ خیابان لاله‌زار ـ خیابان اسلامبول

پرس کاری و ابکاری
پرسهای بزرك هیدرولیك و ضربه‌ای تا ۲۵۰تن آنکاری . کرم . نیکل . گالوانیزه. مس. آنودایز در اسرع وقت تلفن ۵۹۸۶۴

نمایندگی شرکت هتل‌سازی خارجی درایران
ازشما دعوت می نمایدکه قبل ازشروع بساختن هتل ومتل وپانسیون درتهران و شهرستانها ویابعداز اتمام برای اداره کردن وتهیه مسافر باصندوق پستی شماره ۱۳۴۳ـ۱۱ تهران مکاتبه نمائید .

دربازکن برقی
بکد B.K.D
مشهورترین نام درجهان
بامناسبترین قیمت وبهترین شرایط
مرکزفروش ونصب : شرکت بکد
خیابان پهلوی ـ مقابل پارك ساعی شماره ۶۸۰
تلفن : ۶۲۷۸۸۲ ـ ۶۲۸۷۷۴

ماحراج نمیکنیم ولی ارزان میفروشیم. بهترین نوع موکت دررنگهای مختلف وثابت متر مربعی ۳۳ تومان. خیابان شمیران چهار راه حقوقی ساختمان فداج موسسه اوکی تلفن ۷۶۲۶۰۷

نسخه‌های شفابخش

از سبزیها و میوه‌ها

ترجمهٔ مهدی نراقی

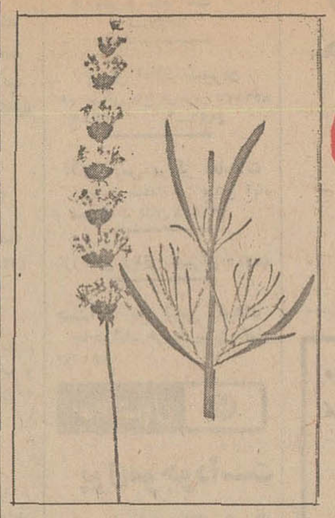

اسطوخودوس یا لاواند

اسطوخودوس که به لاتین LA VANDULA VERA و به انگلیسی LAVANDER خوانده میشود به فرانسه به آن LA LAVANDE میگویند . در جاهای خوش و آب و هوا مثل جنوب فرانسه بوته آن بشکل درختچه کوچکی درمی‌آید .

بطور وحشی و خودرو وجود دارد و گاهی هم آن را میکارند گلهای آن برنگ آبی مخصوصی است و به شکل تاج درمی‌آید که هر تاج دارای چهار یا پنج گل است برگهای اسطوخودوس به‌رنگ سبزخاکستری است برای کشت اسطوخودوس باید زمینی که آفتاب گیر و خشک باشد انتخاب کرد و نهال آنرا کاشت .

در خانه و باغچه‌های تهران وشمیران اسطوخودوس (لواند) رامیکارند و اغلب بدون آنکه به‌خواص درمانی و داروئی آن اطلاع داشته‌باشند به‌عنوان گل تزئینی از آن استفاده مینمایند .

شما باید گلهای آنرا در اواخر خرداد پیش از اینکه کاملا شکفته شوند بچینید و خشک کنید وباید ساقه‌های آنرا که دارای گل و غنچه است بچینید و بشکل دسته گل درآورید و آنرا به سقف‌بیاویزید تا خشک شود .

پزشکی جدیدر این‌اواخر گلهای اسطوخودوس را تجزیه کرده و مواد متشکله آنرا تعیین و نظر قدیمی‌ها را درباره خواص شفابخش آن تائید کرده است .

* کمی از تاریخ اسطو خودوس

قدیمی‌ها به خوبی اسطوخودوس را میشناخته‌اند: پیروان مکتب بقراط حکیم اسطوخودوس را به عنوان مقوی نیروبخش برای سیستم اعصاب تشخیص داده و عقیده داشتند که اسطوخودوس دارای خواص ضد تشنج ،خواب آور و ضد انقباض است .

ابوعلی‌سینا پزشک‌معروف‌ایرانی درباره‌اسطوخودوس اینطور مینویسد :

عطر لاواند (اسطوخودوس) دارای خاصیت قوی خواب کننده و مخدر است .

اگر به جای خود مصرف شود حساسیت را کم کرده درد را تسکین و برطرف میکند .

در قرن چهاردهم «ژان گادسدن» عالم طبیعی‌دان اسطوخودوس را به عنوان ادرار آور قوی تشخیص داده بود که برای معالجه استسقاء کاملا اثر داشت .

ولی به بیماران خود توصیه میکرد که قبل از دادن اولین نسخه باید وقت‌بعدی را تعیین کنند تاآنها را معاینه و دوباره نسخه بدهد زیرا اثر داروئی اسطوخودوس در آن وقت‌بقدری سریع بود که‌بیمار تصور میکرد دیگر شفا یافته و احتیاجی به طبیب ندارد .

* اسطوخودوس چه دارد

برگها و ساقه و گل اسطوخودوس دارای تانن‌و املاح معدنی مختلفی است .

اگر به مقدار کم دم شود ضدتشنج برای‌سیستم عصبی است ولی اگر مقدار آن زیاد شود دمکرده اسطوخودوس برعکس محرك اعصاب بوده و خاصیت خواب آور و ادرار آور دارد .

پس شما باید اسطوخودوس را برای معالجه بیخوابی و اختلالات عصبی و همچنین برای مبارزه با گریپ ، گلودرد و سرفه‌های تشنجی مصرف نمائید .

خواص دمکرده اسطوخودوس‌بستگی دارد به‌اینکه چه وقت و چه مقدار از آنرا مصرف نمائید .

نسخه‌های اسطوخودوس

* معالجه آنژین باگل اسطوخودوس

ده تا پنجاه گرم گل اسطوخودوس را که خشك شده باشد در یك لیتر آب جوش دم کنید و دوازده دقیقه بگذارید بماند تا دم بکشد بعد آنرا صاف کنید و با عسل شیرین سازید و هر روز در فاصله غذا یك فنجان از آنرا بنوشید .

دمکرده گل اسطوخودوس به مقداری که دربالا شرح دادیم برای دردهای گلو ، آنژین ، ورم حنجره و گرفتگی صدا و ورم لوزه‌ها مفید و موثر است .

* معالجه آسم بادمکرده گل اسطوخودوس

ده گرم گل اسطوخودوس با یك لیتر آب جوش در ظرفی دم کنید تا دوازده دقیقه بماند و دم بکشد و هر روز در فاصله صبحانه و شام و ناهار یك فنجان‌از آنرا با عسل شیرین کنید و بنوشید .

دم کرده گل اسطوخودوس به ترتیب بالابحران های سرفه آسم را آرام میکند .

* درمان قولنج بااسطو خودوس

ده تا پنجاه گرم گل خشك اسطوخودوس را در یك‌لیتر آب جوش بریزید وآنرا دوازده دقیقه دم کنید و سپس صاف کنید و با عسل شیرین سازید و هرروز در فاصله غذای صبحانه و ناهار و شام یك فنجان از آنرا بنوشید .

دمکرده گل اسطوخودوس درد قولنج را تسکین و آرام میکند .

بقیه دارد

آگهی استخدام

سازمان آب منطقه‌ای تهران جهت کار در تهران و حومه چندنفر تکنسین برق با شرایط‌زیر استخدام مینماید .

۱- دیپلمه فارغ‌التحصیل رشته برق ازهنرستان‌های داخل یا خارج کشور.
۲- داشتن‌حداقل ۵ سال سابقه کار در رشته مذکور.
۳- حداکثر سن : ۳۵سال.
۴- دارابودن شرایط استخدام مقرر درقانون استخدام کشوری .

داوطلبان واجدشرایط بالا میتوانند فرم‌زیرین را تکمیل و به آدرس تهران صندوق پستی شماره پنج قسمت کار گزینی ارسال دارند.

نام و نام خانوادگی . . . ... متولد سال . . .
رشته وارزش تحصیلی .... شغل فعلی . . .
میزان تجربه برحسب سال‌و موسسه‌اتیکه در آن تجربه اندوخته‌اید . . . . .
نشانی کامل . . . شماره تلفن . . . .

۱_۲ آ_۷۸۸۴۲ سازمان آب منطقه‌ای تهران(شرکت‌سهامی)

نمایندگان شرکت مکالئوم جهت دادن توضیحات و ارائه نمونه توسط تلفن زیر در اختیار شما هستند

خیابان شاه ساختمان آلومینیوم
تلفن ۶۰۰۳۵

باهمکاری سانیوعظیم‌ترین سازنده‌لوازم الکترونیکی دنیا

آزمایش بمیان مردم میآید

وهمه‌بزبان نگاه خواهندگفت:

باصدهزارجلوه برون آمدی که من
باصدهزاردیده تماشا کنم ترا

دارنده پروانه شماره ۱۰

نقره استاندارد

مرتضی مظفریان

محل فروش :

۱- جواهری مظفر - چهارراه لاله‌زار
۲- مرتضی مظفریان - اول بازار طهران
۳- مظفریان - دروازه دولت اصفهان

همه رقم نقره‌های کهنه فرسوده خریداری یا معاوضه‌میشود

۱_۵ آ_۷۷۶۵۴

آگهی مناقصه شماره ۱ مورخ ۲۹ر۱۱ر۴۸

آمادگاه ۱۰۱ صحرائی کرمانشاه حمل‌بار سال ۴۹ رابرابر برگ مشخصات و شرایط موجود بمناقصه میگذارد داوطلبان می توانند همه روزه با مراجعه به بخش خریدآمادگاه واقع در جاده طاق‌بستان واخذ برگ‌شرایط و مشخصات و نمونه قرارداد پیشنهاد خود را بر طبق مفاد مندرجه در برگ شرایط تنظیم و تاساعت ۹ صبح‌روز ۲۴ر۱۲ر۴۸ بدفتر بخش خرید آمادگاه تسلیم و رسید دریافت دارند. م‌الف ۱۲۷۴۲

آ_۷۸۹۶۰ آماده‌گاه ۱۰۱ صحرائی کرمانشاه

آگهی استخدام مهندس تاسیسات والکترومکانیک

اداره مهندسی نیروی‌زمینی شاهنشاهی تعداد پنج نفر مهندس تاسیسات‌والکترومکانیک را که‌بیش‌از۳ سال‌سابقه کار داشته‌باشند استخدام مینماید خواستاران برای کسب اطلاع بیشتر همه روزه باستثناء روز های پنجشنبه وتعطیلات رسمی می توانند به‌اجودانی اداره‌مهندسی‌واقع‌درچهارراه آریامهر مراجعه نمایند . م‌الف ۱۲۴۶۴

اداره‌مهندسی نیروی‌زمینی شاهنشاهی

ا_۷۷۲۱۴ ۱_۳

دعوت از هنرمندان

کمیته ملی پیکار جهانی بابیسوادی بمنظور بزرگداشت روز جهانی پیکار بابیسوادی تهیه طرح جالبی را که‌نشان دهندهٔ اهمیت و ارزش‌این پیکار بزرگ باشد برای چاپ آفیش و چاپ تمبر بین هنرمندان کشور به مسابقه می‌گذارد .از میان‌طرح هائی که تاروز بیستم فروردین۱۳۴۸ بدبیرخانه کمیته (خیابان خردمند شمالی) برسد بتشخیص هیئتی مرکب از اساتید دانشگاه و صاحبان فن‌سه جایزه نقدی اول ۲۵۰۰۰ دوم ۱۰۰۰۰ سوم ۵۰۰۰ ریال اهدا میشود .

کمیته ملی‌پیکار جهانی بابیسوادی

تبریکات

جناب آقای دکتر اسدالله مهدوی

ارتقاء جنابعالی را بمقام دانشیاری دانشگاه تبریك‌میگویم.

یزد - غضنفر مهدوی

آ_۷۹۰۴۰

آقای جلال ستوده نیا

حسن انتصاب بجاء شایسته جنابعالی رابسمت ریاست اداره پست‌و تلگراف وتلفن آباد‌آن تبریك عرض‌نموده توفیق آنجناب را در اجرای هدفهای ملی وانقلاب‌اداری مسئلت مینمائیم.

کارکنان اداره پست‌و تلگراف‌و تلفن اندیمشك

آ_۷۹۰۴۲

جناب آقای دکتر بهمن صدر نوری

انتصاب جنابعالی رابه استادی مدرسه عالی بازرگانی تبریك عرض میکنیم

مهدی صراف،دکتر ایرج صراف،دکتر منوچهر صراف

آ_۳۶۶۵۱

آگهی اداره سرپرستی منابع‌طبیعی

سرپرستی منابع طبیعی استان تهران دراجرای قسمت اول ماده ۵۶ قانون اصلاح قانون حفاظت و بهره‌برداری از جنگلهاو مراتع کشور مستند به نظریه و تشخیص مورخه ۳۰ر۹ر۴۸ جنگلدار محدوده کل‌پلاك ۱۷۸ معروف‌بملك چشمه واقع‌درحوزه ثبتی دماوند که حدود و مشخصات آن بشرح زیراست.

۱- شمالا از گردنه بکمر سفید در امتداد آبریز کوه زرد توتا منتهی شود بماهور بین مورد ثبت و قریه تنگه محدود است باراضی یکنبه سنك یکصدو هفتادو نه.

۲- شرقا از انتهای حدشمالی در امتداد ماهور تامنتهی شود بگردنه شالخانی و جاده‌ای که‌از تنگه عبور نموده متصل به‌جاده ورامین میشودو محدود است‌تا اراضی ته‌تنگه سنك یکصدوهفتاد و هفت و آبریز غربی ماهور جزء موردثبت‌است.

۳- جنوبا از انتهای حدشرقی در امتداد جاده مزبورتا منتهی شود بلات قاشی امامزاده محدود است باراضی مرزعو مرتع‌ملك چشمه شماره یك ازسنك یکصد و هفتاد و هشت.

۴- غربا از انتهای حدجنوبی در امتداد ماهور قاشی امامزاده تا منتهی‌شود بنقطه معروف بکمرسفید ابتدای حدشمال محدود است باراضی امامزاده خوشنام شماره چهارم ازسنك یکصد و هفتادو دو آبریز شرق ماهور جزء مورد ثبت‌است .

(باستثناء مستثنیات قانونی آن)جزء منابع طبیعی و ملی اعلام مینماید اشخاصی که به نظریه فوق معترض باشند میتوانندا‌عتراض خودرابضمیمه اسناد و مدارك مثبته ازتاریخ انتشار ظرف‌مدت‌یك ماه بسرپرستی منابع طبیعی استان تهران تسلیم و رسید دریافت دارند بدیهی است به‌اعتراضات واصله بعداز مهلت‌مقرر ترتیب اثر داده نخواهد شد. م‌الف ۱۲۷۴۵

سرپرست منابع طبیعی استان تهران

آ_۷۸۹۵۰

جوانان با مطالب خواندنی دوشنبه‌ها منتشر میشود

بازار در انتظار رسیدن میوه خارجی است

مسئله میوه و قیمت های آن همچنان مسئله روز است .

امروز خبرنگاران ضمن مراجعه به‌میدان و تماس با مقامات مسئول دراینمورد اطلاعاتی‌بدست آورده‌اند که ذیلا باطلاع خوانندگان محترم میرسد .

*** نارنگی**

خبرنگار اقتصادی ما گزارش میدهد که در میدان نارنگی خیلی کم است .

نارنگی های موجود اغلب مانده و چروک خورده‌استو دریک‌صندوق مقداری خراب دارد. همین نارنگی در فروش‌صندوقی ،حداقل کیلوئی ۸۰ ریال معامله میشود . درمیدان میگویند موجودی نارنگی خیلی کم است و بهمین جهت نرخهابالا است .

*** پرتقال**

پرتقال درمیدان باندازه کافی وجود دارد، ولی نه در سطح و حجم سالهای قبل .

فروشندگان میدان میگویند : امسال مقدار زیادی پرتقال را در ابتدای فصل ، نرسیده از درختها کندند و در مراکز فروش عرضه کردند . بهمین جهت پرتقال در اوایل پائیز بمقدار زیادی به‌بازار آمد و همه‌این پرتقالها سبز بود.

از این مسئله گذشته سرمای سال گذشته در کمبود محصول پرتقال اثرداشت و بهرحال زمینه را نسبت بسالهای قبل کمتر کرده است .

باین ترتیب پرتقال نیز قیمتش بالا است واز ۳۵ ریال شروع‌می‌شود و انواع درجه یک آن به ۵۰ ریال و بیشتر میرسد .

سیب‌نیز همچنان قیمت بالائـی دارد . در خرده فروشی میدان امین‌السلطان ،سیب لبنانی کیلوئی ۱۲۰ ریال، سیب مشهدی کیلوئی ۵۰ریال به‌بالاوآنهم‌بصورت‌صندوقی که نوع درجه یکش«سوا کرده» به کیلوئی ۷۰تا ۸۰ریال میرسد .

سیب‌خاک کرده شمیرانی کیلوئی پس از گزارش تیمسار سرلشگر ۷۰تا۸۰ ریال بفروش میرسد .

باین ترتیب هنوز واردات میوه اثر محسوسی دربازار نداشته است.

*** ورود موز**

قرار است موز های خریداری شده از پاکستان فردا با هواپیما وارد تهران شود.

این موز ها بلافاصله بگرمخانه منتقل میشودو از اواخر هفته‌آینده به بازار عرضه خواهد شد.

*** سیب**

اولین میوه خریداری شده از خارج سیب است که سه روزقبل سفارش آن به ترکیه داده شده. سیب های ترکیه از مرز گذشته و ظرف دو سه روز آینده دراختیار مصرف کنندگان‌قرار خواهدگرفت

*** خرید**

سفارش خرید پرتقال نیز به ترکیه داده شده و اعتبار آن سه روز قبل باز شده است. اولین پارتی سیب های ترکیه ظرف دو سه‌روز آینده ببازار خواهدرسید. باید توجه داشت که خرید سیب و پرتقال سه چهار روز قبل بوسیله مدیر عامل فروشگاه فردوسی که به ترکیه سفر کرده بود انجام گرفت .

*** موز هند**

علاوه بر سفارش فروشگاه فردوسی جهت خرید سیب‌و پرتقال و موز ، چند تن از وارد کنندگان میوه نیز ، دو سه روز قبل‌سفارش خرید موز بهندوستان داده‌اند و اولین کشتی موز هندوستان یک هفته دیگر به بنادر جنوب کشور خواهد رسید.

اولین پارتی‌موزکه از هندوستان وارد میگردد ۲۵۰ تن میباشد و چون این موز ها سبز است باید مدتی در گرمخانه نگهداری شود و سپس ببازار شب عید عرضه‌شود وارد کنندگان موز میگویند، موز هند بعلت دوری راه قدری گرانتر از موز پاکستان خواهدبود

*** در انتظار**

بهرحال در بازار میوه ، همه در انتظار رسیدن میوه های خارجی میباشند و امیدوارند که عرضه میوه بازار موجود را که در سطح بالائی قرار دارد بشکنند.

رئیس هیئت بازرسان شاهنشاهی گفت.

ریشه‌شکایتهای مردم ، گرایش آنها به زندگی بهتر است

روسای هیئت‌های بازرسان‌شاهنشاهی اعزامی به استان کرمان وفرمانداری کل بختیاری و چهارمحال و همدان دیروز در یک کنفرانس مطبوعاتی‌در باشگاه افسران شرکت کردندونتایج بازرسیهای حوزه‌های ماموریت خود را برای خبرنگاران تشریح کردند.

تیمسار سرلشگر هاشمی حائری رئیس هیئت بازرسان شاهنشاهی اعزامی به کرمان اظهار داشت که‌در شهرستانهای استان کرمان انقلاب اداری با پیشرفت قابل توجهی روبرو است و ادارات دولتی گامهای مثبتی در این قسمت برداشته‌اند .

وی سپس درموردفعالیتهای‌سپاهیان دانش ، بهداشت و ترویج و آبادانی در سطح روستاهای استان کرمـان سخن گفتو اظهار داشت جوانان سپاهی با تلاش چشمگیری درروستا های مختلف میکوشند تا هدفهای مقدس انقلاب را کاملا اجراء کنند.

در این استان اقداماتی از طرف شرکت سهامی فرش ایران انجام گرفته و ساختمانهای قدیمی که‌برای کارگاههای قالیبافی در نظر گرفته شده بود به‌کلی خراب شده وبجای آنها بناهای آبرومند و بهداشتی ساخته شده و با ایجاد کارگاههای متمرکز و بهداشتی بهبود وضـع کارگران صنعت قالیبافی این خطه‌را میبوان نوید داد .

*** گرایش مردم**

تیمسار سرلشگر نقدی رئیس بازرسان شاهنشاهی اعزامی بـه فرمانداری‌کل بختیاری و چهارمحال اظهار داشت سفر این هیئت سی و هفت روز طول کشید و اعضای‌هیئت با پیمودن دوهزار و پنجاه و سه کیلومتر نیازمندیها و شکایات مردم شهرستانهای بروجن و شهرکرد و بخش‌های تابعه را رسیدگی کردند .

مادر تمام نقاطی که مورد بازدید قرار گرفت با روحیه‌عالی مردم بویژه روستائیان روبرو شدیم ودرشهرستان های بروجن - شهرکرد و بخش های تابعه آن چهارصد و سه شکایت و یکصد وبیست ویک تقاضا مـورد بررسی قرار گرفت . ریشه این شکایت‌ها را باید در گرایش روز- افزون مردم به سوی زندگی بهتر - تشکیل نشدن بعضی از ادارات دراین فرمانداریکل - کمبود کارمندان در ادارات و متخصص نبودن برخی از کارمندان فنی در کار خود -طولانی بودن امور دادرسی - هم‌آهنگ نبودن پاره‌ای از قوانین و مقررات مصوبه درگذشته با اصول منشور انقلاب و آشنا نبودن مردم به قوانین‌ومقررات مصوبه کشور جستجو کرد .

پس‌از گزارش تیمسار سرلشگر نقدی - تیمسارسرلشگر ابراهیم‌آریا به تشریح اقدامات اعضای هیئت بازرسان شاهنشاهی در فرمانداریکل همدان پرداخت و گفت جمعا هزار و نهصد نامه شکایت و تقاضا دریافت شد که نسبت به‌نامه‌های دریافتی‌سال پیش درحدود ۳۴۵ نامه کمتر شده بود بیشتر تقاضاها مربوط به احداث مدرسه - درمانگاه - کارخانه -جاده و افزایش تعداد سپاهیان انقلاب و آموزگار و دبیر بود .

در محافل هنری

سوسن و بازار سیاه

پس از موفقیت چشمگیری که سوسن در رادیو بدست آورد و استقبالی که از صفحات او می شود تئاترهای لاله‌زار را برآن داشته است تا برای جلب نظر او و جهت اجرای برنامه در تئاتر های خود هر کدام دستمزد بیشتری پیشنهاد نمایند .

آخرین پیشنهادات ازطرف منظوری مدیر تئاتر پارس به سوسن شده است . منظوری ضمن اینکه شبی هشتادتومان از تئاتر نصربیشتر می‌پردازد، پذیرفته است که شش ماه هم قبلا به سوسن پرداخت نماید .

ملک خورشید

بدنبال خبر مربوط به آماده شدن فیلم موزیکال حسن کچل به کارگردانی‌علی حاتمی که خبر آن در شماره دیروز چاپ شد امروز اطلاع یافتیم حاتمی که تبلاقراربود فیلم دیگری را با همان ریتم بنام (نمکی) بسازد ، تصمیم گرفته است قبل از نمکی داستان (ملک خورشید) راکه نوشته خودش‌می باشد جلوی دوربین ببرد .

نقش اول این فیلم را بهروز وثوقی یا یک هنرپیشه جدید ایفاء خواهند کرد .

«مردی که مرده بود و خود نمیدانست»

«مردی که مرده بود و خودنمی‌دانست»نام نمایشنامه‌ ایست نوشته پرویز صیادکه بوسیله گروه تئاتر مردم‌از فروردین ماه در تالار ۲۵ - شهریور بروی صحنه خواهد آمد .

کارگردان این نمایشنامه عزت‌الله انتظامی است و هنرمندانی چون نصیریان ، مهین شهابی ، لاله تقیان ، اسماعیل محرابی‌درآن‌شرکت دارند .

کنسرت
گروه باله پارس

گروه‌باله‌پارس بسرپرستی عبدالله ناظمی امشب‌وفرداشب در تالار دانشکده هنر های زیبا کنسرت خواهد داشت.

در این برنامه باله مدرن (زلزله) برروی آهنگی اثر هیندمیت ، باله معروف شهرزاد اثر ریمسکی - کرساکف و باله‌پدر سختگیر بروی اثر معروف لیست (راپسوی مجار) بوسیلـه هنرمندان گروه مزبور بروی صحنه می آید .

برنامه های نوروزی تلویزیون

تلویزیون‌ملی ایران‌برنامه های متنوع و مفصلی برای پخش‌در ایام نوروز تهیه‌نموده است.یک‌مقام مطلع‌تلویزیون اطلاعاتی در مورد برنامه های نوروزی باین شرح دراختیار ما گذاشت .

برنامه روز اول عید که جمعه است بمناسبت مصادف با ایام سوگواری از ساعت ۳۰ر۵ آغاز می گرددوتاساعت شش بعداز ظهر برنامه های مذهبی پخش‌می‌شود .بنابراین برنامه‌های‌فوق‌العاده‌تلویزیون از ساعت ۶ بعدازظهر روزاول فروردین آغاز می گردد . برنامه روز اول تاساعت۳۰ر۵ دقیقه بامداد ادامه خواهد داشت .

دربرنامه هرروز یک فیلم سینمائی و یک برنامه «شو» گنجانده است .

غیر از روز اول بقیه روز ها برنامه ازساعت ۹ صبح تا دو بعداز نیمه شب ادامه خواهد داشت .

از گروه تئاتر ارحام صدر تابحال نمایشنامه های (مست، خروس‌بی‌محل ، رسوا ها)از تلویزیون پخش شده است و در برنامه‌های نوروزی‌امسال نیز دو نمایشنامه تازه ارائه می گردد .

بهمین‌منظور هم‌اکنون گروهی برای ضبط این برنامه ها باصفهان رفته‌اند .

سمپوزیوم طبی دانشجویان

دیشب سمپوزیوم سیروز های کبدی که بوسیله دانشکده پزشکی دانشگاه تهران بمدت دو روز در تالار ابن‌سینای دانشکده پزشکی بوسیله خود دانشجویان برپا شده بود پایان یافت و آقای دکتر نصرالله مژدهی رئیس دانشکده پزشکی به هریک از سخنرانان و گردانندگان سمپوزیوم مزبور یک دستگاه شار خون که‌بوسیله هفته‌نامه اخبار پزشکی تهیه شده بود جایزه داد .

پیکان - تاج در دیدار روز حقیقت

بقیه از صفحه ۷

*** آرزوی بزرگ ما**

ما آرزو میکنیم در این دیدار بزرگ تماشاگران خوب فوتبال ، مردمی که قهرمانان ما در کنارآنها متولد شده و شکل گرفته‌اندآنچنانکه شایسته است چهره‌های محبوب‌خودرا مدد کنند ، گلهای دوستی را نثار قدم آنها نمایند وبرای تیم قهرمان سرود پیروزی بخوانند ، ولی در همه حال بیاد داشته باشند، که مـردان میان میدان ، چهره های دو تیم شهر ما هستند ، مردانی هستندکه در دیدار های ملی هزاران چشم مشتاق و آرزومند زیر قدمهای آنان میلغزد و هزاران قلب مشتاق برای پیروزی آنها در دیدار های ملی سرود میخواند .

طول ۱۱۲ بازی انجام شده تـا پایان روز چهاردهم رویهم صاحب ۲۶۷ گل شده‌ایم که‌از این میان ۲۹ گل را خط حمله پیکان بدست آورده است ، و با وجود آنکه تاج گذشته از دیدار راه آهن صاحب۳۰ گل میباشد ، گروه حمله پیکان پرثمرتر بوده است .

زیراازجمع ۳۰ گل تاج، ۶ گل‌در برابر تیم های عقاب و پرسپولیس طبق مقررات وبارای داور مسابقات برای‌این تیم تثبیت شده است و مهاجمین تاج در آن‌نقشی‌نداشته‌اند

به این ترتیب تیم پیکان با ۲۴ امتیاز از ده پیروزی و چهار نتیجه مساوی ، ۲۹ گل زده و۷ گل‌خورده بنام تیم پیش‌آهنگ مقابل‌تاج قرار خواهد گرفت ، ۲۹ گل پیکان را مهره‌های این تیم‌به این شرح بدست آورده‌اند

حسین کلانی ۱۰ گل ، علـی پروین ۷ گل ، همایون بهزادی ٤ گل ، هنریک سرکیسیان سه گل، ناظم گنجاپور ۲ گل و اصغر ادیبی ابراهیم آشتیانی فریدون معینی هر کدام یک گل

*** برتری پیکان**

برتری یک امتیاز برای پیکان نسبت‌به تیم تاج ،با وجود آنکه‌اگر پیروزی ۰-۳ تاج برراه‌آهن تایید شود ، تاج دارای شرایط بهتری از لحاظ گل‌خواهد بود،این‌شانس رابه پیکان‌داده است که حتی در صورت نتیجه مساوی دردیدار سرنوشت فاتح‌جام باشد ، ولی با این‌همه بازیکنان هر کدام از دوتیم که آرایش‌دفاعی داشته باشند و برای نتیجه مساوی به مـیدان آید مسلما مغلوب‌خواهند شد زیرا این روشی‌است که هیچکدام ازاین دو تیم طول۱۴ روزبازیها در چهار- چوب آن محبوس‌نبوده‌اند

وطبیعی‌است که نباید موجودیت خودرا دراین روز زیربحطر اندازند .

*** خط استوار تاج**

تاجیها با پیروزی ۰-۳ مقابل تیم راه‌آهن‌در مجموع صاحب ۱۲۳امتیاز شده‌اند ۳۳ گل‌زده و۲ گل‌خورده ، ۲ گل‌خورده درچهارده‌دیدارباز گوی این‌واقعیت است که تاج استوار - ترین‌خط دفاعی‌را‌در اختیار داشته، ولی‌با ضربدیدگی پرویز قلیچ‌خانی هرچند که اکبر کارگر جم با شایستگی قادر است در جای او حاضرشود ، دشوار می توان انتظار داشت‌تاج چون گذشته باشد .

بهرحال فردادر روز حقیقت‌شاهد بزرگترین دیدار سال خواهیم بود دیداری که بدون تردید رکورد تماشاگر ، رکورد فروش بلیط و فصل‌تازه‌ای در فوتبال ما بوجود خواهد آورد

بدنبال پیکان وتاج ، تیم‌پاس با ۱۲۰امتیاز ،برق با ۱۱۹امتیاز ، آرارات با ۱۷ امتیاز و نگهبان - بانک‌ملی مشترکا با ۱۱۵امتیاز نامزد عنوانهای سوم تا ششم هستند .

امروز تیمهای آرارات - عقاب، پاس ،پرسپولیس و دیهیم،نگهبان بایکدیگر روبرو خواهند شد و سرنوشت عنوانهای سوم تا ششم‌در پایان این بازی ها روشن خواهد شد .

ملکه جهانگردی ایران در اصفهان

هفته گذشته دوشیزه ساناز صحتی دانشجوی سال اول دانشکده‌ادبیات دانشگاه تهران از میان عـده بسیاری داوطلب بعنوان ملکـه جهانگردی ایران برگزیده شدتا درتاریخ دوم فروردین ماه ۱۳۴۹ درمسابقه جهانی ملکه جهانگردی در «اروگوئه» شرکت جوید.

بمنظور آشنائی هرچه بیشتر دوشیزه صحتی‌باشهر های‌توریستی و صنعتی کشور برنامه‌ای ازطرف سازمان جلب سیاحان بکمک هواپیمائی ملی‌ایران «هما»، ترتیب داده شد و دوشیزه ساناز صحتی بهمراهی یک دوشیزه مهماندار، «هما» از شهر های اصفهان و شیراز و آبادان و تبریز دیدار می کند .

بموجب این برنامه ساعت شش صبح سه‌شنبه دوازده اسفند«ساناز صحتی» ملکه جهانگردی ایران‌با هواپیمائی ملی عازم اصفهان شد. مهماندار «هما» پیش از پرواز ضمن خیرمقدم‌به مسافران اظهار داشت: «هواپیمائی ملی ایران خوشوقت است به اطلاع مسافران عزیز برساند دوشیزه ساناز صحتی که ملکه جهانگردی ایران شده‌اند ، دراین سفر همراه ما می باشند . هواپیمائی ملی ایران موفقیت‌ساناز صحتی را درمسابقه های جهانی ملکه جهانگردی آرزومند است.»

پاداش یک‌عمر عبادت...

بقیه از صفحه اول

*** از آنجا که هرفضیلتی را پاداشی است این بار مشیت الهی همای سعادت را درآسمان کعبه به پرواز درآورد و یکی از زائران خانه خدا را به پاداشی نیکـو رساند.**

مثل همه بنده های خوب خدا وقتی حساب کرد و دید آنقدر قدرت مالی دارد که بزرگترین وظیفه مذهبی خود را بانجام‌برساند و بقول معروف واجب‌الحج شده تصمیم گرفت تابرای ادای این فریضه بزرگ دینی عازم خانه خدا شود.

باقلبی پاک و دلی روشن از عشق پروردگار عازم سفر شد . نیت‌پاک و عزم‌عاجل او برای‌زیارت قبله مسلمانان ، خانه کعبه همه جا اورا یاری می کرد و بدون هیچ مشکلی مقدمات سفرش‌آماده شد .

زن رستگاری که یک عمرراهی جز عبادت و خدمت بخلق نپوئیده بودآنروزبزرگترین آرزوی‌قلبی‌اش یعنی زیارت خانه خدا برآورده‌شد و بااولین پرواز هواپیما های مخصوص حجاج رهسپار خانه‌خدا، کعبه مسلمانان گردید . در آنجا هرروز را بانجام یکی از مقدمات مراسم و مناسک حج میگذراند و شب را بهمراه عبادت آرام به‌بستر میرفت . هیجان این زیارت بزرگ روح اورا سرشار ازرضایتو لذتی پاک و آسمانی ساخته بود تاآنشب که‌آرامشی بی‌حد برقلبش مستولی شد . ناخودآگاه وجودش برویا کشیده‌شدو باتمامی‌جان جستجوگر اتفاقات این رویا گشت.

درخواب بوضوح میدید که درمکانی روحانی بعبادت نشسته و قدحی مملو از شیر دردست دارد.

صبح هنگام با عجله خود رابه پیرمردی روحانی رساند و باهیجان آنچه را که درخواب دیده بود بیان کرد.

«خواهرم تو بزودی ثروتی بزرگ را صاحب خواهی شد چون شیر مایه اصلی لبنیات و منبع خیرو بر کت است .» و این پاسخی‌بود برهیجان او و تعبیری برخوابش.

پس‌از مدتی بخانه و میهنش ، بازگشت و این بازگشتی بود پر سعادت:

* روز دوشنبه ۲۷ بهمن ماه گذشته قرعه‌کشی اولین جایزه یکصد هزار تومان وام دهساله بدون بهره حساب تشکیل‌سرمایه بانک عمران باحضور نمایندگان دارائی و دادستانی وعده کثیری از دارندگان‌حساب تشکیل سرمایه درتلویزیون ملی ایران انجام شد و درنتیجه‌خانم «ملک‌افضلی»دارنده حساب تشکیل سرمایه شماره «۱۰۸۲۳۹۰» از شعبه کندی که بتازگی رهسپار خانه خدا شده و بهنگام این قرعه‌کشی درآن مکان مقدس بعبادت مشغول بودند ، برنده این جایزه بی‌نظیر بانک عمران شدند ، و درآن زمان که این بانوی وارسته درنقطه‌ای دوراز میهن خود مراسم حج را انجام می داد بخواست و مشیت الهی به پاداش یک عمر نیکوکاری و عبادت خود دست‌یافت وگردونه های‌بانک عمران بروی نام او ایستاد وسعادت را باستقبال و پیشباز این مسافر و از راه رسیده خانه خدافرستاده تاره آورد اواز این سفر مذهبی‌یک عمر سعادت و خوشبختی باشد .

رئیس اداره دفترروابط عمومی وزارت بهداری

آقای دکتر هوشنگ شهاب فردوس ازطرف وزیربهداری‌بسمت رئیس دفتر اطلاعات و روابط‌عمومی وزارت بهداری منصوب و مشغول کار گردید.

موسسه زبانهای خارجی
وابسته بانجمن زباندانان اروپا و انجمن هنرهای سلطنتی انگلستان

ثبت‌نام ترم‌بهار

دانشجویان جدید **ازشنبه ۱۶ اسفند تاظهر جمعه ۲۲ اسفند ۴۸**

از دانش آموزان - دانشجویان - کار مندان دولت و موسسات وغیره با استفاده از روشهای نوین - لابوراتوار زبان- پلی کپی‌گرامری- نوار - فیلمهای‌آموزشی‌تحت نظر استادان‌مجرب ونظارت‌مدیریت‌دروس:

۱- دوره‌های زبان انگلیسی — New Concept English (An Audio-Visual Method)
۲- دوره‌های زبان فرانسه — G. Manger
۳- دوره‌های زبان آلمانی — Series by T. J. Garrett, Schulz-Griesbach
۴- دوره‌های زبان ایتالیائی — Luisa Rapaccini
۵- شورت هند (تندنویسی) انگلیسی فرانسه آلمانی فارسی — Gregg and Pitman's Internationale Verkehrsschrift
درسطحهای مقدماتی‌میانه‌و پیشرفته
۶- تند نویسی (Stenotype) - نامه‌نگاری - لورکمبریج -

کنکور - اعزام دانشجو- ثبت‌نام میشود.
استثناء جمعه ۲۲ اسفند تا ساعت ۱۲ دفتر ثبت نام مفتوح است .
کلاسها درتمام ساعات ۸ الی ۹ شب وبرای دانش آموزان و دانشجویان ۱۲ر۳۰ الی ۱ر۳۰ و ۵-۶ و۶-۷ بعداز ظهر ها همه روزه عادی وفشرده دایر خواهد بود .
نشانی: خیابان‌شاه‌ساختمان آلومینیوم - طبقه پنجم -
تلفنهای ۶۰۸۲۹ و ۶۰۶۷۸

مژده مژده مژده

فروشگاه فرش آیدن

از روز یکشنبه ۱۷ر۱۲ر۴۸ افتتاح میشود

بهمین مناسبت تا آخر سال ۱۳۴۸ به - خریداران محترم ۱۵٪ تخفیف میدهد

هم‌میهنان عزیزیکه از فروشگاه ما دیدن فرمایند هرگز پشیمان و متضرر نشده مشتری‌ودوست دائمی‌ماخواهندشد از فرصت استفاده فرمائید

نشانی انتهای خیابان کاخ شمالی - سه‌راه ژرشت
تلفن ۲۹۸۳۴

KOUROSH Language House
کورش خانه زبان

کلاسهای آمادگی برای امتحانات

اعزام دانشجو به‌خارج

برای هریک از رشته‌های انگلیسی، فرانسه، آلمانی ازتعداد ۲۷نفر داوطلب دیپلمه و یا ششم متوسطه ثبت‌نام بعمل‌می‌آیدبرای کلاس انگلیسی فقط داوطلبان غیرمبتدی‌پذیرفته‌میشوند برای رشته های فرانسه و آلمانی امتحان ورودی وجود‌ندارد واز ابتدا شروع میشود .

در کلاسهای آلمانی و فرانسه هفته‌ای۳ساعت بیشتر تدریس میشود .

اوقات تشکیل کلاسها طوری تنظیم شده که‌علاوه بر دیپلمه ها دانش آموزان سال ششم دبیرستانها نیز که قصد تحصیل در ممالک خارجی را دارند بتوانند در کلاسها شرکت نمایند .

مدارک لازم جهت ثبت‌نام :

۱- یک برگ‌فتوکپی دیپلم‌ویا گواهی‌دبیرستان مربوطه حاکی‌ازاشتغال به‌تحصیل‌باقید‌معدل‌سه‌ماهه اول سال ششم .

۲- سه قطعه عکس ٤×٦

داوطلبان میتوانند برای ثبت نام وکسب اطلاعات بیشتر از ساعت ۹ تا۳۰ر۱۲ و ۵تا۸ بعدازظهر با تلفن ۶۱۲۰۹۱ تماس گرفته و یا به آدرس خیابان پهلوی بین چهارراه پهلوی (شاهرضا) و امیراکرم کورش «خانه زبان» مراجعه‌نمایند .

فروشگاه‌رفوا

بزرگترین فروشگاه تهران امسال برای اولین مرتبه حراج میکند

درفروشگاه رفوا ۱۰۰تومان بدهید
۲۰۰ تومان خرید کنید

خیابان شاهرضا روبروی سینما رویال

آگهی‌مزایده

بموجب دستورشماره ۱۴۷۲۶ر۲۳ - ۲۸ر۱۰ر۴۸دادستان محترم دیوانمحاسبات ابلاغی طی شماره ۶۵۲۲۶ر۲۷ - ۱۴ر۱۱ر۴۸ اداره کل تمرکز حسابهاوامور حسابداریها بمنظور اجرای مدلول‌دادنامه شماره ۱۷۱۸۶ر۲۲ - ۵ر۹ر۴۸ شعبه دوم دیوان‌محاسبات مستند بقرار تامین شماره ۱۸۵۷۳ر۲۲ - ۲۴ر۱۱ر۴۷ شعبه اول دیوان مزبور تمامی اعیانی ششدانگ یکباب خانه یک اشکوبه کرسی بلند بانضمام یکباب گاراژ وانبار و حمام وغیره بمساحت ۱۳۶۳ مترمربع محوطه مشجر به‌نهال مرکبات تاره‌ثمر واقع در شهر شهسوار خیابان بهاردارای سند مالکیت ده‌پلاک شماره ۲۶ فرعی ازیک اصلی ملکی آقای عبدالله گلمحمدی- تحویلدار سابق دارائی شهسوار که در قبال مبلغی محکومیت وسیله دادسرای شهسوار بتامین وبازداشت دولت درآمد باجلب نظر کارشناس وقت ثبت‌اسناد شهسوار ارزیابی و تقویم‌بهاء روز شده بامشخصات وشرایط زیر از طریق مزایده بمصرف فروش میرساند .

۱- حدود خانه و محوطه ازشمال متصل است بخانه و محوطه خانم شرفشاهی معروف (بخانه‌نور)جنوب متصل است بخانه و محوطه آقای موسوی خیاط شرق وصل بنهر آب‌و خانه ومحوطه آقای سید مرتضی مدنی مغرب متصل‌است بخیابان اصلی‌بهار.

۱- مساحت کل‌زمین مشجر بدرخت های مرکبات ۱۳۶۳ متر مربع به بهای از قرار متری ۱۲۰۰ ریال جمع بهاء ۱۶۳۵۶۰۰ ریال یک‌میلیون وششصدو سی‌و پنج هزار و ششصد ریال .

۲- اسکلت ساختمان کرسی بلندواقع در وسط محوطه به مساحت ۱۸۰ متر مکعب آجری و بتون مسلح نوساز بقرار متری ۳۴۰۰ ریال جمع‌بهاء ۶۱۲۰۰۰ ریال (ششصد و دوازده هزار ریال) .

۳- حمام دارای‌دیوترم بتون آرمه کاشی کاری تکمیل بسبک جدیدبمساحت ۳۲ متر مکعب بقرار متری ۵۰۰۰ ریال به‌بهاء ۱۶۰۰۰۰ ریال (یکصدو شصت هزار ریال).

۴- آشپزخانه مجزی از ساختمان بتون آرمه نوساز به‌مساحت ۲۰ متر مکعب بقرار متری ۲۰۰۰ ریال به‌بهاء ۴۰۰۰۰ ریال (چهل هزار ریال).

۵- ساختمان گاراژ بتون آرمه بادرب اهنی و کرکره)از بیرون بمساحت ۲۰ متر بقرار متری ۱۵۰۰ ریال به بهاء ۳۰۰۰۰ریال (سی هزار ریال)

۶- ساختمان انبار بتون آرمه مجزی ازخانه بمساحت بیست متر بقرار متری ۱۵۰۰ ریال به‌بهاء ۳۰۰۰۰ ریال (سی هزار ریال).

۷- دیوار اطراف محوطه سراسری بارتفاع دومتر , بقطر ۴۰٪ متر بابلوک وسیمان ساخته شده بمساحت ۲۷۲۴ متر بقرار متری ۱۲۰ریال ۲۶۸۸۰ ریال (بیست‌وشش‌هزار وهشتصدو هشتادریال)

۸- درب آهنی به‌بهای تقریبی ۱۵۰۰۰ ریال (پانزده هزار ریال).

۹- اسفالت وسیمان‌کاری کف حیاط مجموعا حدود پانصدمتر بقرار متری دو هزار ریال به‌بهاء ۱۰۰۰۰۰ ریال (یکصد هزارریال) جمع ۹قلم ۲۹۴۹۴۸۰ریال .

۱-پیشنهادات تسلیمی که کتبا تهیه میشود می‌بایستی از حداقل مبلغ ۲۹۴۹۴۸۰ ریال موردارزیابی‌بشرط‌بالاشروع شودو مورد مزایده به‌حائزین اکثریت برابر مقررات واگذار خواهد شد .

۲- پیشنهاد دهندگان می‌بایستی بمنظور اجرای بند ۳ از ماده ۷ آئین‌نامه معاملات دولتی صدی پنج بهای خانه مزبور را که در ردیف یک از شرائط قید شده و بالـغ بر ۱۴۷۴۷۴ ریال می‌باشد وجه نقد یا اسناد خزانه بحساب سپرده ۵۰۰۶ دارائی شهسوار به بانک ملی شعبه شهسوار پرداخت و رسید مربوطه را به‌ضمیمه پیشنهاد تسلیم نمایند و در صورت‌عدول از پیشنهاد تسلیمی سپرده تودیعی طبق مقررات بسود دولت و مسترد نخواهد شد . به‌پیشنهادات فاقد سپرده نیزترتیب‌اثرداده نخواهد شد .

۴- پیشنهادات مبهم و مشروط و پیشنهاداتی که بعد از موعد مقرر در آگهی برسد ترتیب‌اثر داده نخواهد شد

۵- هزینه نشر آگهی در روزنامه هاو هزینه تنظیم سند که بمعامله مزبور تعلق میگیرد بعهده خریدار برنده مزایده میباشد.

۶- پیشنهاد دهندگان موظفند پیشنهادات خود را در پاکات سربسته و ممهور (باقید موضوع روی پاکت تاساعت ۱۰ صبح‌روز ۱۰ر۱ر۴۹ بدایره دفتر این اداره تسلیم ورسید دریافت دارند پیشنهادات واصله درساعت ۱۱روز مزبور در کمیسیون مزایده‌ای که‌در اطاق کار اینجانب تشکیل میشود باز و قرائت خواهد شد اداره دارائی دررد ویا قبول هریک یاتمام پیشنهادها مختار بوده ونظر کمیسیون مزبور پس‌از تصویب مقامات مجاز قاطع بوده‌و اجراء خواهد شد .

۷- طبق ماده ۲۱ آئین‌نامه معاملات دولتی مناقصه و یامزایده حضوری در کلیه معاملات مطلقا ممنوع است .

۸-طبق ماده ۴۵ آئین‌نامه مذکور مستخدمین دولت حق‌شرکت در معاملات دولت را نخواهند داشت .

۹-چنانچه اطلاعات بیشتری از مشخصات و کیفیت ساختمان مورد مزایده لازم باشد مجازند (بدایره دارسی و اجرائیات)این اداره مراجعه فرمایند.تا پیشنهاد دهندگان بمحل راهنمائی شوند.

ذیحساب و رئیس اداره دارائی شهرستان شهسوار .رحمانی
آ-۷۹۲۰۸

بلیطهای اعانه‌ملی

سری ۱۰۰۲
چهارشنبه ۴۸/۱۲/۱۳

برندگان ۶ تومانی: ۵
برندگان ۱۵ تومانی: ۱۱

برنده صدهزارتومانی: ۱۲۹۵۷۲۳
برنده صدهزارتومانی: ۲۲۹۵۷۲۳
برنده پنجاه‌هزارتومانی: ۰۲۹۵۷۲۳

برندگان ۱۰ هزارتومانی	برندگان ۷ هزارتومانی	برندگان ۶ هزارتومانی	برندگان ۵ هزارتومانی	برندگان ۲ هزارتومانی	برندگان ۱ هزارتومانی
۰۱۹۲۱۸۵	۰۱۱۶۵۱۴	۰۱۰۵۱۸۳	۰۱۸۲۸۷۸	۰۱۷۴۰۰۴	۰۱۸۰۹۷۳
۰۲۹۲۱۸۵	۰۲۱۶۵۱۴	۰۲۰۵۱۸۳	۰۲۸۲۸۷۸	۰۲۷۴۰۰۴	۰۲۸۰۹۷۳
۰۳۹۲۱۸۵	۰۳۱۶۵۱۴	۰۳۰۵۱۸۳	۰۳۸۲۸۷۸	۰۳۷۴۰۰۴	۰۳۸۰۹۷۳
۰۴۹۲۱۸۵	۰۴۱۶۵۱۴	۰۴۰۵۱۸۳	۰۴۸۲۸۷۸	۰۴۷۴۰۰۴	۰۴۸۰۹۷۳
۰۵۹۲۱۸۵	۰۵۱۶۵۱۴	۰۵۰۵۱۸۳	۰۵۸۲۸۷۸	۰۵۷۴۰۰۴	۰۵۸۰۹۷۳
۰۶۹۲۱۸۵	۰۶۱۶۵۱۴	۰۶۰۵۱۸۳	۰۶۸۲۸۷۸	۰۶۷۴۰۰۴	۰۶۸۰۹۷۳
۰۷۹۲۱۸۵	۰۷۱۶۵۱۴	۰۷۰۵۱۸۳	۰۷۸۲۸۷۸	۰۷۷۴۰۰۴	۰۷۸۰۹۷۳
۰۸۹۲۱۸۵	۰۸۱۶۵۱۴	۰۸۰۵۱۸۳	۰۸۸۲۸۷۸	۰۸۷۴۰۰۴	۰۸۸۰۹۷۳
۰۹۹۲۱۸۵	۰۹۱۶۵۱۴	۰۹۰۵۱۸۳	۰۹۸۲۸۷۸	۰۹۷۴۰۰۴	۰۹۸۰۹۷۳
۱۰۹۲۱۸۵	۱۰۱۶۵۱۴	۱۰۰۵۱۸۳	۱۰۸۲۸۷۸	۱۰۷۴۰۰۴	۱۰۸۰۹۷۳
۱۱۹۲۱۸۵	۱۱۱۶۵۱۴	۱۱۰۵۱۸۳	۱۱۸۲۸۷۸	۱۱۷۴۰۰۴	۱۱۸۰۹۷۳
۱۲۹۲۱۸۵	۱۲۱۶۵۱۴	۱۲۰۵۱۸۳	۱۲۸۲۸۷۸	۱۲۷۴۰۰۴	۱۲۸۰۹۷۳
۱۳۹۲۱۸۵	۱۳۱۶۵۱۴	۱۳۰۵۱۸۳	۱۳۸۲۸۷۸	۱۳۷۴۰۰۴	۱۳۸۰۹۷۳
۱۴۹۲۱۸۵	۱۴۱۶۵۱۴	۱۴۰۵۱۸۳	۱۴۸۲۸۷۸	۱۴۷۴۰۰۴	۱۴۸۰۹۷۳
۱۵۹۲۱۸۵	۱۵۱۶۵۱۴	۱۵۰۵۱۸۳	۱۵۸۲۸۷۸	۱۵۷۴۰۰۴	۱۵۸۰۹۷۳
۱۶۹۲۱۸۵	۱۶۱۶۵۱۴	۱۶۰۵۱۸۳	۱۶۸۲۸۷۸	۱۶۷۴۰۰۴	۱۶۸۰۹۷۳
۱۷۹۲۱۸۵	۱۷۱۶۵۱۴	۱۷۰۵۱۸۳	۱۷۸۲۸۷۸	۱۷۷۴۰۰۴	۱۷۸۰۹۷۳
۱۸۹۲۱۸۵	۱۸۱۶۵۱۴	۱۸۰۵۱۸۳	۱۸۸۲۸۷۸	۱۸۷۴۰۰۴	۱۸۸۰۹۷۳
۱۹۹۲۱۸۵	۱۹۱۶۵۱۴	۱۹۰۵۱۸۳	۱۹۸۲۸۷۸	۱۹۷۴۰۰۴	۱۹۸۰۹۷۳
۲۰۹۲۱۸۵	۲۰۱۶۵۱۴	۲۰۰۵۱۸۳	۲۰۸۲۸۷۸	۲۰۷۴۰۰۴	۲۰۸۰۹۷۳
۲۱۹۲۱۸۵	۲۱۱۶۵۱۴	۲۱۰۵۱۸۳	۲۱۸۲۸۷۸	۲۱۷۴۰۰۴	۲۱۸۰۹۷۳
۲۲۹۲۱۸۵	۲۲۱۶۵۱۴	۲۲۰۵۱۸۳	۲۲۸۲۸۷۸	۲۲۷۴۰۰۴	۲۲۸۰۹۷۳
۲۳۹۲۱۸۵	۲۳۱۶۵۱۴	۲۳۰۵۱۸۳	۲۳۸۲۸۷۸	۲۳۷۴۰۰۴	۲۳۸۰۹۷۳
۲۴۹۲۱۸۵	۲۴۱۶۵۱۴	۲۴۰۵۱۸۳	۲۴۸۲۸۷۸	۲۴۷۴۰۰۴	۲۴۸۰۹۷۳
	۲۵۱۶۵۱۴	۲۵۰۵۱۸۳			

برندگان جوایز ۵ هزار تومانی به بالا که حداکثر تا روز چهارشنبه هفته آینده برای دریافت جایزه خود به بنگاه اعانه ملی مراجعه کنند، میتوانند در قرعه‌کشی قهرمان‌شانس شرکت نمایند.

بموجب رای دادگاه که بمرحله قطعی رسیده ودستور اجرای آن صادر شده :

کلاهبرداران شرکت «شین» باید پول مردم را بپردازند

محمدسرافرازی بحبس ابد محکوم شد

* برادران محمد نیز هریك به ششماه حبس محکوم گردیدند

شعبه پنج دادگاه جنائی به ریاست آقای رئیس سمیعی بعد ازبازنرده جلسه محاکمه محمد سرافرازی را قاتل مرحوم اکبر انصاری شناخت و اورا به حبس ابد با اعمال شاقه محکوم نمود وی همچنین بجرم داشتن حمل اسلحه غیرمجاز به ششماه حبس محکوم شد.

حاج سیف‌الله سرافرازی برادر محمد نیز به دو سال حبس وپرداخت هشتاد و چهار هزار ریال جریمه و از لحاظ حمل هروئین به ششماه زندان ورضاسرافرازی برادر دیگر به ششماه حبس محکوم شدند .

کیفرخواست حاکی بود که روز پنجم فروردینماه سال چهل و پنج درروستای «ابوزیدآباد» از توابع کاشان محمد سرافرازی بر اثر اختلاف قبلی با اکبر انصاری اورا با شلیك یك گلوله به قتل می‌رساند . دادستان اراك برای محمد سرافرازی طبق ماده ۱۷۰ تقاضای مجازات اعدام و برای دو نفر دیگر نیز تقاضای مجازاتهای دیگری کرده بود .

متهم در جلسات متعدد دادگاه در مقابل سئوالات رئیس دادگاه اظهار داشت :

خانواده مقتول با من خصومت و دشمنی داشتند . چون من وبرادرانم چند دستگاه قالی‌بافی داریم وصاحبان دستگاه های دیگر با ما رقابت می‌کردند آنها چندبار بکارگاه ما آمده وقالی ها ی‌مارا پاره کردندو اینك یك تخته قالی‌پاره‌در دادسرای کاشان داریم وآنها بر اثر دشمنی که با ما داشتند این قتل‌را بمن نسبت دادند . در صورتیکه من از این جریان مطلع نیستم.

دادگاه بعداز پانزده جلسه محاکمه وشنیدن آخرین دفاع محمد سرافرازی رامتهم شناخت واورا به حبس ابدبا اعمال شاقه محکوم نمود .

از طاقچه افتاد و مرد !

کودك ۷ ساله‌ای بنام غلامحسین حمزه‌ای ساکن شیراز که در منزلشان سرگرم بازی بود ، از طاقچه به پایین پریدو ناگهان به دل درد شدیدی مبتلا شد.

اولیای غلامحسین وی‌را برای معالجه به بخش سوانح بیمارستان سعدی منتقل کردند .ولی‌معالجات در باره وی موثرواقع نیفتاد پزشکی قانونی علت مرك غلامحسین را پاره شدن کیسه تحال تشخیص داد.

ماهیها گوش و بینی زنی را خوردند !

۴۰ روز قبل دو نفر از پسران زنی بنام فاطمه‌سلطان ساکن بندامیر ، به پاسگاه ژاندارمری محل اطلاع‌دادند که مادرشان مفقود شده و تقاضا کردند برای پیدا کردن وی اقدامات لازم‌انجام گیرد.

از آن زمان مامورین درجستجوی این زن بودند تا اینکه روز گذشته اطلاع‌داده شد جسد زنی که ماهی ها گوشها ، بینی و قسمت هائی ازبدن اورا خورده‌اند درکنار رود «کر» پیدا شده است!

پس‌از معاینه جسداین‌زن معلوم شد که وی همان‌فاطمه سلطان است و باتحقیقاتی که به عمل آمد چنین حدس زده‌شد که وی در آخرین شب زندگی خود وقتی برای وضو گرفتن به کنار رود کر رفته به علت طغیان رودخانه و لیزبودن کناره های آن به آب افتاده و غرق شده است.

جنازه فاطمه سلطان پس‌از آنکه از طرف آقای دکتر تعقل رئیس پزشکی قانونی شیراز مورد معاینه قرار گرفت ، دفن شد.

قاتل خواهر به ۱۰ سال حبس محکوم شد

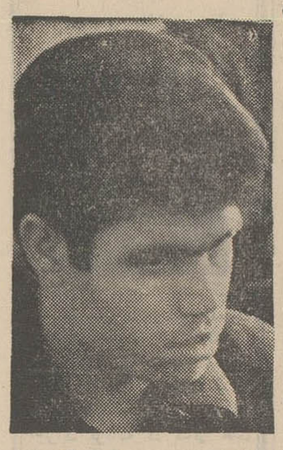

عباس مددی در شعبه دوم دادگاه جنائی‌مرکز کشتن خواهرش‌به ۱۰سال حبس با اعمال شاقه محکوم شد .

کیفرخواست‌دادسرای قم حاکی است که عباس در مهر ماه سال گذشته بقصدقتل خواهرش‌فرخ‌لقا مددی که بطور غیر قانونی درمنزل شخصی بنام حاج رمضان در قم سکونت کرده‌بود ،به قم حرکت می‌کند .

اودر قم چاقوی قصابی خودرا در مغازه یکی‌ازدوستانش تیز نموده‌و به خانه حاج‌رمضان رفته و شب را در آنجا سکونت می نماید ونیمه های شب خواهرش‌را با چندین ضربه کارد بقتل رسانده و به‌تهران می‌گریزد و در مغازه خود پنهان می‌شود .تااین که توسط مامورین کلانتری ۱۴ دستگیر می شود .

متهم در مراحل اول بازجوئی در کلانتری به قتل خواهرش اعتراف کرد ولی‌بعد از چند جلسه بازجوئی قتل‌راانکار نمود . پس‌از دستگیری عباس ، پرونده او به دادسرای قم ارجاع‌شد .

بازپرس دادسرای قم پس از چند جلسه بازجوئی وی را قاتل خواهرش شناخت‌وباصدورقرارلازم اورا روانه زندان کرد و دادستان شهرستان قم نیز برای‌عباس‌تقاضای مجازا ت‌اعدام نمود و پرونده به صادره فرجامخواهی نمود.

دادگاه عالی جنائی ارجاع گردید.

روز گذشته محاکمه عباس در شعبه دوم دادگاه جنائی مرکز به ریاست آقای دکتر امیر حسین شیخ‌نیا شروع‌شد و عباس گفت که خواهرش‌را نکشته است .

دادرسان دادگاه پس‌از چند ساعت‌رسیدگی و مشاوره اوراقاتل شناختند وباتوجه به علل مخففه در مجازات او ودرجه تخفیف قائل شدند واورا به دهسال حبس‌بااعمال شاقه محکوم ساختند. قاتل ازحکم صادره فرجامخواهی نمود.

خبرنگار قضائی اطلاعات امروز کسب اطلاع کرد که دستور اجرای حکم در مورد مدعیان خصوصی پرونده شرکت شین از طرف شعبه ۳۲ دادگاه‌جنحه تهران‌صادر شده‌است . طبق این دستور کلاهبرداران شرکت شین موظف هستند که خسارت مدعیان خصوصی رابپردازند.

شاهرخ افلاطون و محمد شیوا موسسین شرکت شین که‌از ۳۵۰۴ نفر کلاهبرداری کرده بودند ، در دادگاه جنحه‌به دو سال حبس و پرداخت‌ضروزیان شاکی‌خصوصی محکوم شدند و حکم صادره در در دادگاه استان ودیوانعالی‌کشور ابرام شد .

گردانندگان شرکت شین، در سال ۱۳۳۹ با انتشار آگهی در مطبوعات ، خانه های واهی باآب وبرق به مردم می فروختندومبالغی از هرمتقاضی پیش قسط‌میگرفتند.

۱۲۰ میلیون کلاهبرداری

جمع متقاضیان که جهت خرید خانه به شرکت شین قسط‌پرداخته بودند به حدود ۳۶۰۰ نفر رسید که خریداران‌متوجه شدندمسئولان شرکت کلاهبرداری کرده‌اند .

خریداران خانه های واهی به دادگستری شکایت نمودند و پس از تحقیق معلوم شد که مبلغ کلاهبرداری مسئولان شرکت‌شین در حدود یکصدو بیست میلیون ریال است .

شکایات رسیده در شعبه ۳۲ دادگاه جنحه تهران زیر نظر آقای محسن زاده مورد رسیدگی قرار گرفت وشاهرخ افلاطون و محمد شیوا هرکدام به ۳۵۰۴ فقره دو سال حبس وپرداخت ضرر وزیان محکوم شدند که طبق قانون فقط یك فقره از محکومیت قابل اجرا بود .

حکم دادگاه جنحه مورد تائید دادگاه استان قرار گرفت و برای تصمیم نهائی به دیوانعالی کشور رفت که در آنجا هم حکم ابرام شد و حکم‌صادره برای اجرا به دادگاه جنحه‌ارجاع گردیدو دادگاه جنحه تهران نیزدستور اجرای‌حکم راصادر نمود .

بزودی

«دراکولا» مرد خون آشام بار دیگر ازگورسرد خود برمیخیزد تا خون بیگناهان را بمکد و دلهره واضطراب بر پرده سینما بپراکند .

شهرفرنگ

اولین سینمای ممتاز ٤ ستاره ایران

★★★★

برنامه نوروزی خودرا که از میان بهترین فیلمهای امسال گلچین شده است به عاشقان‌آثار استنائی تقدیم میکند .

لی‌مارووین
کلینت‌ایستوود
جین‌سیبرگ
در فیلم
PAINT YOUR WAGON

دلیجان خوشبختی
رنگی ـ ۷۰ میلیمتری باصدای استریوفونیك ٦ باندی
محصول کمپانی پارامونت

عالیترین برنامه عید نوروز
فقط در سینما
ریولی
سامی دیویس (هنرمندسیاه) که در فیلم «فلفل و نمك»غوغا بپا کرد ، دراین فیلم شاهکار می کند .

شرلی‌مك‌لین
سامی‌دیویس
در
تلخ و شیرین
رنگی ـ ۷۰ میلیمتری
باصدای‌استریوفونیك ٦باندی

باشرکت : ریکادومونتالبان جان‌مك‌مارتین ـ چیتاریورا
محصول کمپانی یونیورسال

برنامه مخصوص نوروز سینما
امپایر
ده‌هنرپیشه کمدی مشهور از ده‌کشور جهان در فیلمی خنده‌دارتر وکمدی‌تر از «ماشین‌سحرآمیز»
جوانان‌جسور باماشین‌های قراضه

تونی‌کرتیس
تری‌توماس
سوزان‌هم‌پشایر
بورویل
گرت‌فروبه
والترکیاری
جك‌هاکینز
میری‌دارك
پیترکوك . ماری‌دوبوا
رنگی وپاناویژن
محصول پارامونت

کاباره
باکارا
فقط ۳ شب
دیگر باز است
تلفن های رزرو
٦٢٧٩٧٩ ـ ٦٢٧٧٨٠

رستوران قناری
با مدیریت جدید
غذاهای کامل با اردوور از ۸۰ تا ۱۲۰ ریال
هرنوع‌سفارش غذا برای‌خارج ازرستوران پذیرفته میشود
مجالس عروسی و میهمانی خصوصی را میتوانید در سالن قناری برگزار نمائید .
تهران ـ خیابان روزولت ـ نرسیده بچهارراه تخت‌جمشید ـ تلفن ٧٦٥٥٤٨

آگهی
بدینوسیله باطلاع کلیه اعضاء اتحادیه صنایع فیلم ملی‌ایران وابسته باطاق بازرگانی تهران میرساند :
چهارمین دوره انتخابات هیئت مدیره اتحادیه روز چهارشنبه ۱۳ر۱۲ر۴۸ انجام ودر نتیجه آقایان زیر حائز اکثریت رای بوده وبعضویت هیئت‌مدیره انتخاب شده‌اند:
۱ـ آقای مهدی میثاقیه ٦ـ آقای سیامك یاسمی
۲ـ آقای احمد گنجی‌زاده ۷ـ آقای عباس شباویز
۳ـ آقای نصرت‌اله وحدت ۸ـ آقای علی عباسی
٤ـ آقای رضا کریمی ۹ـ آقای حسین مدنی‌مطلق
۵ـ آقای دکتر اسماعیل کوشان ۱۰ـ آقای جمشید شیبانی
چنانچه کسانی از جریان انتخابات شکایتی دارند متوانند طبق ماده ۵ آئین‌نامه انتخابات از تاریخ انتشار این آگهی در مدت یکهفته‌شکایت خودرابانجمن نظارت درمحل اطاق‌بازرگانی تهردن تسلیم دارند تامورد رسیدگی قرار گیرد .
انجمن نظارت چهارمین دوره انتخابات اتحادیه صنایع فیلم ملی ایران .

کریستوفرلی
در فیلم رنگی

انتقام دراکولا
DRACULA HAS RISEN FROM THE GRAVE
محصول برادران وارنر ـ
پخش از مترو گلدوین مایر

ته‌دانسان
در کاباره مجلل
باکارا
هر جمعه از ساعت ۵ بعد از ظهر الی ساعت ۱۲ شب با موزیك معروف (په‌په) از اسپانیا

باشرکت: ضیاء
خواننده جاز ایران
می‌نیموم شارژ باعصرانه هرنفر ۱۰۰ ریال
تلفن‌های رزرو
٦٢٧٧٨٠ ـ ٦٢٧٩٧٩
آ ـ ٧٨٨٩٦

NIVICO
نیویکو
انواع ضبط صوت ـ رادیوضبط صوت ـ رادیوگرام
نیویکو با شهرت جهانی

کاباره
مولن‌روژ
فقط ۳ شب
دیگر باز است
تلفن های رزرو
٣٣٩٧٩٨ ـ ٣٣٩٣٣٧

۲۰۰ سکه پهلوی طلا و
ده خانه مدرن
جوایز
باقساط دهساله بدون بهره
حساب پس انداز
«تأمین مسکن»
بانك اعتبارات تعاون تاتوزیع
حداقل موجودی یکهزار ریال
فقط تاپایان اسفند فرصت دارید

سینما
پارامونت
برنامه نوروز
خود را که از میان ده ها فیلم برجسته سال با دقت تمام انتخاب شده است ، معرفی میکند .

Goodbye, Mr. Chips
پیتر اوتول
پتولاکلارك در فیلم
خداحافظ آقای چیپس
رنگی
۷۰ میلیمتری
باصدای
استریوفونیك ٦ باندی
محصول مترو گلدوین‌مایر

در جنك جهانی دوم
مارشال «گورینك» فرمانده نیروی هوائی آلمان نازی مغرور ازباده فتح وپیروزی باتمام قدرت خود به‌انگلستان حمله‌ورشد...واین فیلم حماسه دفاع ناامیدانه مردانی است‌که بجز اشك وخون وصبر چیزی نداشتند تابه ملت خود هدیه کنند .

برنامه مخصوص نوروزسینما
دیاموند

نبرد بریتانیا

BATTLE OF BRITAIN باناویژن ورنگی

باشرکت مشهورترین وبزرگترین هنرمندان بین‌المللی
لورنس‌اولیویر ـ مایکل‌کین ـ کوردیورگنز
کریستوفرپلامر ـ رابرت‌شا ـ سوزاناپورك
مایکل‌ردگریو ـ رالف‌ریچاردسون
کنت‌مور ـ هری‌اندروز ـ تریورهاوارد
کارگردان : گای‌هامیلتون محصول یونایتدآرتیست

ایفل
گروه سینماهای
سانترال
پولیدور
متروپل
ب ب
در عید نوروز ۱۳۴۹
به شیوه هرساله خود دو فیلم بزرك وعالی را بطور یك روز درمیان بمعرض نمایش‌میگذارند

برت لنکستر
در فیلم پاناویژن ورنگی

مبارزین سرخت
باشرکت : شلی‌وینترز
تلی‌ساوالاس
اوسی‌دیویس
(هنرپیشه‌سیاهپوست)
محصول یونایتدآرتیست

ژان‌پل بلموندو
در فیلمی از ژراداوری
مزدمتفکر

رنگی
تکنی‌اسکوپ
باشرکت : دیویدنیون
ایلای‌والاك بورویل
پخش از کمپانی پارامونت

برنامه آینده سینماهای
پلازا ـ الوند ـ ری ـ کیهان ـ مراد
فردوسی ـ پرسپولیس ـ قصرطلائی ـ پانوراما ـ کارون

بازی خطرناك
به کارگردانی:

نادرصفیری ـ شهروزراستین ـ مینا ـ سپیده ـ محمدفرزین ومجید فریدفر ـ فیلمبردار : فریدون ری‌پور

مجالس ترحیم

باکمال تاسف درگذشت جناب آقای عبدالاحد یکتاسفیر اسبق شاهنشاه آریامهر رابه‌اطلاع میرساند.
مراسم تشییع روز شنبه ۱۶ اسفند ماه ۱۳۴۸ ساعت ۹ صبح ازمسجد سپهسالار بعمل خواهد آمد.
مجلس ترحیم روز دوشنبه ۱۸ اسفندماه ۱۳۴۸ ازساعت ۱۰ تا ۱۲ درمسجد سپهسالار برگزار خواهد شد.
وزیر دربار شاهنشاهی اسدالله علم
آ- ۳۴۷۵۹

باکمال تاسف درگذشت جناب آقای عبدالاحد یکتا سفیر اسبق شاهنشاه آریامهر پدر گرامی جناب آقای مهندس یکتا معاون دانشگاه ملی ایران‌را باطلاع میرساند.
مراسم تشییع روز شنبه ۱۶ اسفند ماه ۱۳۴۸ ساعت ۹ صبح ازمسجد سپهسالار بعمل خواهد آمد.
مجلس ترحیم روز دوشنبه ۱۸ اسفند ماه ۴۸از ساعت ۱۰تا۱۲ درمسجد سپهسالار برگزار خواهدشد.
رئیس دانشگاه ملی ایران
آ- ۳ ۶۷۵۹

خانواده های : یکتا ، مبشر ، وثیق ، شمس ، شمس‌ملک‌آراء ، رشدیه ، فرزد ، آریا ، امین ، محسنی، شارعی ، خطیب‌لو و خانواده های وابسته .
بانهایت تاسف درگذشت‌جناب آقای عبدالاحدیکتاسفیر اسبق شاهنشاه‌آریامهر وپدرگرامی‌جناب‌آقای مهندس پرویز یکتاوبانو فری‌مبشر رابااطلاع خویشاوندان ودوستان‌میرسانند.
مراسم تشییع روز شنبه ۱۶ اسفند ماه ۱۳۴۸ ساعت ۹ صبح از مسجد سپهسالار بعمل خواهد آمد.
مجلس ترحیم مردانه و زنانه روز دوشنبه ۱۸ اسفند ماه ۱۳۴۸ ازساعت ده تا دوازده درمسجد سپهسالاربرگزار خواهد شد .
آ- ۳ ۶۷۵۹

باکمال تاسف‌درگذشت شادروان جلال‌الدین‌فرهنگ‌نیا پدر آقای مهندس مهدی فرهنگ‌نیا رئیس فنی کارخانه شیرپاستوریزه تهران رابااطلاع میرساند . مجلس ترحیم‌زنانه و مردانه آن مرحوم ازساعت ۹ الی ۱۱ صبح روز شنبه ۱۶ اسفند ماه درمسجد الجواد واقع درمیدان ۲۵ شهریور برگزار می گردد.
وزارت تولیدات کشاورزی و مواد مصرفی
آ- ۷۹۰۹۸ ۲_۲

باکمال تاسف درگذشت شادروان جلال‌الدین فرهنگ نیا کارمند بازنشسته سازمان برنامه و ابوی آقای مهندس محمد فرهنگ‌نیا کارشناس این سازمان را باطلاع می رساند مجلس ترحیم‌مردانه وزنانه آن مرحوم ازساعت ۹ الی ۱۱ روز شنبه ۱۶اسفند ماه در مسجد الجواد واقع درخیابان روزولت‌میدان ۲۵شهریور برگزار می گردد . سازمان‌برنامه
آ- ۳۶۵۵۵ ۲_۲

بااندوه فراوان درگذشت شادروان جلال‌الدین فرهنگ‌نیا بدرآقای مهندس مهدی فرهنگ‌نیا رئیس فنی کارخانه شیر پاستوریزه تهران‌را باطلاع میرساند مجلس ترحیم زنانه و مردانه آن مرحوم ازساعت ۹الی ۱۱ صبح روز شنبه۱۶اسفند ماه در مسجدالجواد واقع درمیدان۲۵شهریور برگزارمیگردد.
شرکت سهامی صنایع شیرایران
آ- ۳۶۵۵۷ ۲_۲

کارکنان کارخانه شیرپاستوریزه تهران‌با کمال تاسف‌و تاثردرگذشت مرحوم‌جلال‌الدین فرهنگ‌نیا پدر جناب آقای مهندس مهدی فرهنگ‌نیا رابااطلاع عموم همکاران و دوستان میرساند.
مجلس ترحیم‌مردانه وزنانه آنمرحوم روز شنبه شانزدهم اسفند ماه جاری ازساعت۹الی ۱۱ صبح درمسجد الجواد میدان ۲۵ شهریور برگزار می گردد .
کارخانه شیرپاستوریزه تهران
آ_۷۹۰۰۸

باکمال تاسف درگذشت شادروان جلال‌الدین‌فرهنگ‌نیا بدر آقای دکتراحمدفرهنگ‌نیا جراح‌بیمارستان‌شماره ۲سازمان بیمه های‌اجتماعی را باطلاع می‌رساند مجلس ترحیم زنانه و مردانه آن مرحوم ازساعت ۹ الی۱۱ روزشنبه ۱۶ اسفندماه‌در مسجد الجواد واقع درمیدان ۲۵شهریور برگزار می گردد .
آ_۳۶۵۵۹ سازمان بیمه‌های‌اجتماعی ۲_۸

بانهایت تاسف درگذشت شادروان جلال‌الدین‌فرهنگ‌نیا پدر همکار گرامی آقای دکتر احمدفرهنگ‌نیا جراح‌بیمارستان شماره ۲ سازمان بیمه های‌اجتماعی را باطلاع می رساند مجلس ترحیم مردانه وزنانه آن فقید سعید ازساعت ۹ الی ۱۱ صبح شنبه ۱۶اسفند ماه در مسجدالجواد واقع درمیدان ۲۵شهریور برگزار می گردد .
بیمارستان شماره ۲سازمان بیمه‌های اجتماعی
آ_۳۶۵۶۱ ۲_۱

خانواده‌های: فرهنگ‌نیا،صدرهاشمی ،شفیع‌زاده ،خرمشاهی، کدخدایان،نوربهشت ،پیشه‌ور،میر احمدی،معینیان ،شیرلگی، افخمی،جیلانچی،جواهری‌زاده،احمدی،صیرفی،منجمی،خواجوی، محمدی ، فرهمندفر ،خوئی ،اعتمادی، سادات ،جواهری وسایر خانواده های وابسته بانهایت تاسف درگذشت شادروان‌حاج جلال‌الدین فرهنگ‌نیا رابااطلاع عموم می رساند مجلس ترحیم زنانه‌ومردانه آن مرحوم ازساعت ۹ الی۱۱ روز شنبه ۱۶ اسفند ماه‌درمسجد الجواد واقع درمیدان ۲۵شهریور برگزارمیگردد.
آ_۳۶۵۶۳ ۲_۲

بانهایت تاسف درگذشت برادر عزیزم حاج‌جلال‌الدین فرهنگ‌نیا رابااطلاع میرساند مجلس ترحیم زنانه ومردانه آن مرحوم‌ازساعت ۹الی ۱۱ رور شنبه ۱۶ اسفند ماه در مسجد الجواد واقع درمیدان ۲۵شهریور برگزار می گردد.
سرهنگ ستاد مصطفی صدرهاشمی
آ_۳۶۵۶۳ ۲_۲

بااندوه فراوان درگذشت همسروپدر عزیزمان حاج جلال‌الدین فرهنگ‌نیارا باطلاع می رساند مجلس ترحیم‌مردانه‌و زنانه آن‌مرحوم ازساعت ۹ الی ۱۱ روز شنبه ۱۶ اسفند ماه‌در مسجدالجواد واقع درمیدان ۲۵شهریور برگزار میگردد .
طلعت‌صدر هاشمی ، مهندس محمد فرهنگ‌نیا ، مهندس مهدی‌فرهنگ‌نیا ،دکتر احمد فرهنگ‌نیا
آ_۳۶۵۶۳ ۲_۲
به آقای مهندس‌مهدی فرهنگ‌نیا وسایربازماندگان آنمرحوم مصیبت‌وارده‌را تسلیت‌میدهیم .

بانهایت تاسف‌درگذشت خانم ماه طلعت‌امین مادرآقای ابوالقاسم امین را در سیرجان باطلاع‌اقوام‌و دوستان میرساند مجلس‌ختم مردانه‌وزنانه آنمرحومه از ساعت ۳تا ۵بعدازظهر جمعه ۱۵اسفند ماه در خیابان کوکاکولا ۱۴ متری نکوئی پلاک ۵۷ منعقد می‌باشد .
صدیق‌وزیری
بعموم بازماندگان آنمرحومه مصیبت‌وارده را تسلیت میدهیم.

باکمال تاثر درگذشت نابهنگام مرحوم علی‌راضی را باطلاع بستگان و دوستان‌میرساند . مجلس ترحیم مردانه وزنانه‌آن مرحوم ازساعت۳تا۵بعدازظهر روز جمعه ۱۵ر۱۲ر۴۸ درمسجدقائم واقع درچیذر شمیران منعقد خواهدبود .
خانواده های : راضی . سامانی . خلیلی‌خرنساری . پرداختی . آسترکی . چیذری.
آ_۳۶۷۱۹
بعموم بازماندگان آنمرحوم‌مصیبت‌وارده را تسلیت‌میدهیم.

نظر باینکه‌جناب حجةالاسلام آقای‌حاج سیداحمددیباجی داماد محترم‌مرحوم آیةالله‌حاج‌شیخ آقابزرگ‌تهرانی قدس‌سره‌از نجف اشرف‌مراجعت‌نموده‌اند،لذاازطرف‌اهالی‌محترم‌شمیران‌پسرپرستی آقایان علماء دامت برکاتهم مجلس تذکری در مسجد معظم‌له (مهدیه‌ع) واقع در رستم آباد عصر جمعه (فردا) از ۳تا۵ بعد بعداز ظهر منعقد می باشد .
الاحقر عبداله بن مسیح‌الطهرانی

درگذشت بانوی خیراندیش ونیکوکار درخشنده‌نوری‌خواجوی که‌بعداز انجام‌مناسک‌حج درجده‌اتفاق افتاد باستحضار عموم منسوبین و آشنایان و دوستان میرسانیم مجلس ترحیم مردانه و زنانه روز یکشنبه ۱۷ اسفند از ساعت ۹تا ۱۱ صبح درمسجد مجد برقرار خواهد بود .
زرین مواستوان . اسمعیل استوان . محمود استوان
آ_۳۶۷۷۱

خانواده های : استوان ،خواجوی ، قاضی خواجوی ، شیبانی ، همایون‌پور، اربابان ، غفوری،زند ، بادکوبه ، نورائی، تاج‌بخش، ببهبانی ،فاتحی ،متین، ظهیر ،ملکی ، نیک‌پی ، جمهری، سپهر وامشه‌ای .
بانهایت تاسف‌و تاثر فوت ناگهانی بانوی نیکوکار جنت مکان مرحومه مغفوره درخشنده نوری‌خواجوی همسر جناب آقای نورالدین استوان مدیر کل سابق وزارت دارائی را در بازگشت از سفر حج بعداز انجام مناسك درجده باستحضار میرسانند مجلس ترحیم مردانه و زنانه آن فقیدهٔ سعیده روز یکشنبه ۱۷ اسفند ماه ۱۳۴۸ از ساعت ۹تا ۱۱ صبح‌درمسجد مجد منعقد خواهد بود .
آ_۳۶۷۷۱
بعموم افراد خانواده های عزادار بویژه آقای استوان و سایر بازماندگان آنمرحومه مصیبت وارده را تسلیت میدهیم.

بمناسبت فوت والده ماجده آقای حاج اصغر نظری که یکی ازاعضای محترم‌هیئت‌مدیره اتحادیه‌صنف‌سیمانکاران می باشد مجلس ختمی از ساعت ۳تا۵ بعداز ظهر روز شنبه ۱۶ اسفند ماه جاری در مسجد سجاد واقع در خیابان شاه منعقد از عموم همکاران محترم انتظار دارد در مجلس مذکور شرکت فرمایند .
رئیس اتحادیه سیمانکاران تهران و حومه - حاج میرفتاح امینی
آ_۳۶۷۶۵

بانهایت تاسف‌و تاثر فوت مرحومه ربابه شیر محمد والده‌آقایان‌حاج‌محمدشیر محمد و حاج اصغرنظری را باطلاع کلیه خویشان و آشنایان می رساند . مجلس ترحیم مردانه آن مرحومه روز شنبه ۱۶ اسفند ماه جاری از ساعت ۳ تا۵ بعداز ظهر در مسجدسجاد خیابان شاه‌چهارراه گیتی ومجلس ختم زنانه همانروز در منزل شخصی واقع در خیابان تاج - دریان نو -خیابان هفتم پلاك ۳۱ر۲ منعقد می باشد .
حاج محمد شیر محمد . حاج اصغر نظری . دکتر وشنگر . حبیبی . خبیری .علیخانی . مهندس شیر محمد حاج عباس یخیائی . خانواده عامری . خانواده سرشکی حسین شیر محمد .نوروزیان .حسن‌زاده .عشقی پور . مهناز. آزاد . قائد
آ_۳۶۷۲۲_۱
بعموم بازماندگان آنمرحومه مصیبت وارده را تسلیت می دهیم

بانهایت تاسف درگذشت سیدا لحسین طالب بزرك خانواده طالب را باطلاع فامیل و دوستان و آشنایان میرساند. مجلس ترحیم مردانه آنمرحوم روز شنبه ۱۶ر۱۲ر۴۸ درمسجد فخریه واقع درامیریه ازساعت ۳ تا ۵ بعداز ظهر منعقد می باشد.
خانواده های : طالب ، وثوقی ، لیزاری ، کلانی ، جوادی ، کلاهدوزیان ، خوزین ، کیانی ، میرصفوی ، کولادیان .
آ- ۳۶۷۴۵
بعموم بازماندگان آنمرحوم مصیبت وارده‌را تسلیت میدهیم.

باکمال تاسف فوت مرحوم مغفور افسربازنشسته حاج‌میرزا علی‌مودبی بزرك‌خاندان مودبی‌را باطلاع میرساند . مجلس ترحیم آنمرحوم روزجمعه پانزدهم اسفند ماه ۴۸ازساعت ۳ تا ۵ بعداز ظهردر مسجد پنبه‌چی واقع درخیابان امیریه قلعه‌وزیر منعقد خواهد بود .
خانواده‌های : مودبی . حاجی‌زاده . سرهنگ باقری.نوحی سپهران ، عضدی ، ثمری، بصیری، پرتوعلوی،بهرامی
آ_۳۶۵۸۹
بعموم‌بازماندگان آنمرحوم مصیبت وارده‌را تسلیت‌میدهیم.

بانهایت تاسف‌وتاثر درگذشت شادروان علی‌اکبر افشار عضو این اتحادیه را باطلاع دوستان و همکاران صنفی می رساند . مجلس ترحیم آنمرحوم روز شنبه ازساعت ۳ تا ۵ بعداز ظهر درمسجد اکباتان برگزار میشود.
اتحادیه صنف نمایشگاه فروشندگان اتومبیل تهران‌وحومه
آ- ۷۹۲۸۶

اتحادیه صنف فخار فوت‌شادروان حاج ماشاءالله اکبری بزرك خاندان اکبری را باطلاع کلیه همکاران و دوستان محترم می رساند . مجلس‌ختم آن مرحوم‌روز شنبه۱۶ر۱۲ر۴۸ از ساعت ۳ تا ۵ بعداز ظهر در مسجد سلمان واقع در خیابان شهباز برگزار می شود .
رئیس اتحادیه صنف فخار - حاج عباس کورنك

خانواده های : اکبری ، مقدم ، موسویان ، رحیمی ، فرهادی ، جعفرزاده ، عظیمی ، ابوطالبی ، شیرازی ،سلیمانی، خدادادی
باکمال تاسف فوت مرحوم حاج ماشاءالله اکبری پدر آقایان حاج اکبرو حاج نصرالله فخار را باطلاع کلیه‌دوستان میرساند . مجلس ختم مردانه روز شنبه ۱۶ر۱۲ر۴۸ ازساعت ۳تا۵ بعداز ظهر در مسجد سلمان واقع در خیابان شهباز و مجلس ختم زنانه همان روز در منزل شخصی واقع در خیابان مولوی باغ فردوس کوچه حافظ برگزار می شود .
آ_۳۶۷۰۷
بعموم بازماندگان آن مرحوم مصیبت وارده را تسلیت میگوئیم

خانواده های : چاپچیان ، خوشدل‌آزاد ، نایب جعفر، نجم‌آبادی ، پازوکی ، صادقیان
بانهایت تالم و تاسف درگذشت روانشاد بانو عذرا نجم‌آبادی را باطلاع خویشان و آشنایان می رسانند . مجلس مردانه از ساعت ۹ تا ۱۱ روز جمعه ۱۵ اسفند در مسجد کاظمیه واقع در خیابان ری و ختم زنانه همان روز در منزل شخصی آن مرحومه واقع در خیابان ری کوچه خواجه‌نصیری کوچه شمس پلاك ۵۴ منعقد می باشد .
آ_۳۶۷۱۷
بعموم بازماندگان آن مرحومه مصیبت وارده را تسلیت میگوئیم

باکمال تاسف درگذشت‌دوشیزه ناکام معصومه جعفری بیدهندی فرزند غلامحسین‌جعفری بیدهندی را باطلاع‌دوستان میرسانیم مجلس‌ختم روز جمعه ۱۵ر۱۲ر۴۸از ساعت ۹ صبح در مسجد لولاگربرقراراست.
خانواده داغدیده جعفری
آ_۳۶۶۷۷
بخانواده جعفری مصیبت‌وارده را تسلیت میدهیم .

یادبود

بسمه‌بقاء
بمناسبت چهلمین روز درگذشت اسفناك حجت‌الاسلام آقای آقاهادی عبادی طالقانی رضوان‌الله‌علیه از طرف خاندان وابسته مجلس ختمی درروز جمعه ۲۷ ذیحجه مطابق ۱۵ اسفند ماه ۴۸ درمسجدنوقم مقابل شیخان (مقابل مزار آنمرحوم) ازساعت ۳ تا ۵ بعداز ظهر منعقد است.
آ- ۷۹۱۱۸ ۲_۲

اوست‌پایدار
باتقدیم عرض تشکر وسپاسگزاری از مراحم عموم‌اهالی محترم شیراز که در مراسم تشییع‌ومجالس یادبود شادروان ابراهیم قوام (قوام‌الملك)بزرك خانواده‌قوام‌ابراز فرموده‌اند بدین‌وسیله باستحضار میرساند : چون روز شنبه‌شانزدهم اسفند ماه ۱۳۴۸ مصادف باچهلمین روز درگذشت آن شادروان می‌باشد بهمین مناسبت‌مجلس یادبودی از ساعت ۳٫۳۰تا۵٫۳۰ بعدازظهر در حرم مطهر حضرت احمدبن موسی (شاهچراغ)علیه‌السلام برگزار می گرد . از عموم همشهریان محترم وحقشناس تمنی‌دارد باشرکت در مجلس مزبور و قرائت فاتحه روان آنمرحوم راشادوبازماندگان را قرین‌امتنان فرمایند.
خانواده اقوام
آ_۷۹۲۳۶

سازمان کوهنوردی و اسکی ابومرد
به آگاهی همه دوستان میرساند که آئین چهلمین‌روز درگذشت دو دلاور کوهستان فریدون‌نجاح و احمد فرزین‌نیا روز یکشنبه هفدهم اسفند ماه در شهرری - باغ‌طوطی (ساعت ۳ تا ۵ونیم بعدازظهر) برمزار آنان برگزار می شود .
آ_۳۶۷۱۳ ۲_۱

خانواده های فرزین‌نیا و نجاح
به آگاهی خویشان و دوستان می رسانند که آئین چهلمین روز درگذشت شادروان فریدون نجاح و شادروان احمد فرزین‌نیا عزیزان ازدست رفته در حادثه علم‌کوه روز یکشنبه هفدهم اسفند ماه (ساعت ۳ تا ۵ونیم بعداز ظهر) برمزار آنان واقع در شهرری باغ‌طوطی برگزار خواهدشد.
آ_۳۶۷۱۳ ۲_۱

سپاسگزاری

ارتیمسار معظم سپهبد یزدان‌پناه وجناب آقای مهندس مویدی مدیریت کل بقایای مالیاتهای مستقیم وزارت‌دارائی که در جریان درگذشت برادر عزیزم شادروان خلیل‌انوری چاکر رامورد عنایت وبزرگواری قراردادند وهمچنین از کلیه‌همقطاران اداری وهمکاران عزیزوزارت دارائی‌و عموم دوستان و آشنایان وهمشهریان محترم که اظهار لطف و محبت فرمودند تشکر نموده سلامت و طول عمر همگی‌رااز خداوند متعال مسئلت و چنانچه در عرض تشکر حضوری بعلت‌تالمات روحی تاخیر شود پوزش می طلبم ضمنا باستحضار می‌رساند که بنا به توصیه والده مراسم شب هفت وچهلم درزادگاه آن مرحوم برگزار خواهد شد . سرگردماجدانوری
آ_۳۶۶۹۵

تسلیت

درگذشت بانوی محترمه جمیلةالسلطنه جلیلی ثقفی همسر سرهنك دکتر حاذق‌الدوله ثقفی رابه بازماندگان تسلیت عرض نموده بقای سعادت وسلامت بازماندگان راآرزومینمایند.
مهرانگیزمتقی ، منصور متقی، مسعود متقی
آ_۳۶۶۶۱

همکار محترم جناب آقای دکترفر
کارمندان اداری و فنی بیمارستان بازرگانان مصیبت وارده‌را به آن خانواده محترم بویژه آن همکار گرامی تسلیت عرض می نمانند . بیمارستان بازرگانان
آ_۷۹۱۹۶

استاد معظم جناب آقای دکتر فر
همکار گرامی آقای دکتر مصری
بااندوه فراوان مصیبت وارده به آن فامیل محترم رااز صمیم قلب تسلیت عرض مینمائیم.
دکتر طوسی ، دکتر دلیل التجاری ، دکتر صمیمی
آ- ۳۶۷۴۳

جناب آقای مهندس مهدی فرهنگ‌نیا
باکمال تاسف درگذشت پدر بزرگوارتان را از طرف خود و عموم کارکنان قسمت فنی کارخانه شیرپاستوریزه تهران تسلیت عرض نموده و بقای عمر وعزت بازماندگان را آرزومندیم.
علی پرندکام
آ- ۳۶۷۲۳

دوستان ایران‌جوان باکمال تاسف مصیبت وارده رابه خاندان محترم آزرم مخصوصا به جناب آقای غلامحسین‌آزرم عضو محترم کانون تسلیت می گویند .
هیئت مدیره کانون فرهنگی ایران‌جوان
آ_۳۶۷۱۱

مصیبت وارده را بخانواده های اکبری مخصوصاجناب آقای حاج اکبر اکبری و آقای ماشاءالله موسویان تسلیت عرض می نمائیم .
حاج گداعلی موسویان ، حاج غلامرضا موسویان ،حاج غلامحسین موسویان ، حسن موسویان ،حاج تقی موسویان، حاج حسین زندوکیلی
آ_۳۶۶۰۹

افسران کادر مرکز آموزش و دوره عالی ترابری
مصیبت وارده را به خانواده محترم عطائی بخصوص به دوست و همکار گرامی سرکار سرگرد عطائی تسلیت گفته و خود را در غم ایشان شریك میدانند .
آ_۳۶۵۸۵

همکارارجمند جناب آقای‌اکبر مهرنور
دبیران وکارکنان دبیرستان دولتی دکترنصیری‌درگذشت ابوی بزرگوارتان را از صمیم قلب تسلیت گفته بقاء عمرو سلامتی بازماندگان را از خداوند متعال مسئلت مینمایند .
از طرف دبیران‌وکارکنان دبیرستان دکتر نصیری - قوام‌الدین حبیبی
آ_۳۶۷۰۱

جناب آقای عباس مقصودی
بانهایت تاسف مصیبت‌وارده رابه‌آنجناب وفامیل‌محترم تسلیت‌عرض مینمایم.
بردسیر-محمدعلی‌فردوسی
آ_۷۹۲۰۴

آقای حاج‌نصراله غفاری آشتیانی
فوت والده ماجده رابجنابعالی و خانواده محترمتان تسلیت عرض نموده و خود را درغم شما شریك‌میدانیم .
محمدجوادرحیمی‌زاده . عزیزاله رحیمی‌زاده .خلیل‌رحیمی‌زاده
آ_۷۹۲۳۴

جناب آقای خانقاهی مدیریت‌کل اصلاحات ارضی وتعاون روستائی آذربایجان شرقی
بانهایت تاسف‌وتاثر مصیبت‌وارد را به‌جنابعالی وخانواده محترم تسلیت‌عرض نوده‌وبقای عمربازماندگان را ازخداوند مسئلت مینمایم.
اردبیل -فتح‌اله طیبی

جناب آقای دکتر زعفرانلو
بدین وسیله مصیبت وارده را به آنجناب تسلیت می گوئیم .
جامعه دامپزشکان ایران
آ_۳۶۷۶۱

جناب آقای حاج محمدعلی اربابیان
مصیبت وارده را بشما و خانواده محترمتان تسلیت‌عرض می نمائیم .
منفرد ـ سلطانی
آ_۳۶۷۵۷

همکار محترم جناب آقای دکتر زعفرانلو
از طرف کلیه کارکنان اداره کل دامپزشکی مصیبت وارده را به آن جناب تسلیت عرض و بقاء عمر و سلامت جنابعالی و خاندان محترم را از خداوند متعال مسئلت‌مینماید.
مدیرکل دامپزشکی ـ دکتر مرتضی‌قلی ارشدی
آ_۳۶۷۵۵

تیمسار سرتیپ حکیمی عضو محترم هیئت‌مدیره پیش‌آهنگی ایران
بنمایندگی شورای عالی و هیئت مدیره و از سوی کلیه همکاران مصیبت وارده را حضور جنابعالی و خاندان شریف تسلیت عرض می نمایم و بقاء عمر و سعادت عالی را از خداوند متعال آرزومندم .
دکتر حسین بنائی
آ_۷۹۴۲۸

فوت جانگداز آقای علی راضی ، خدمتگزار صدیق وزارت کشاورزی را تسلیت گفته و خودرا درغم آن‌خانواده محترم شریك میدانیم.
کارمندان دفتر امور بین‌المللی وزارت کشاورزی
آ_ ۳۶۷۴۱

استادان ،کارمندان ودانشجویان دانشکده ادبیات و علوم انسانی‌دانشگاه‌ملی ایران درگذشت شادروان عبدالاحد یکتا پدر گرامی جناب آقای مهندس احمد پرویز یکتا معاون محترم‌دانشگاه ملی‌ایران‌را به ایشان وبازماندگان آن مرحوم صمیمانه تسلیت میگویند .
آ_۷۹۴۵۴

سرکار سرهنك ناصر ثقفی
درگذشت مادر گرامیتان رااز طرف خود و همکاران تسلیت گفته بقای عمر سرکار وخانواده‌محترم را از خداوند متعال خواستاریم .
سرتیپ مقربی
آ_۳۶۶۸۷

جناب آقای جبارزاده
مصیبت وارده را تسلیت عرض مینمائیم .
دبیرستان طبری : دانش آموزان چهارم‌طبیعی‌آ
۷۹۳۷۲_۱

جناب آقای فصیحی معاونت محترم سازمان کل سپاه‌دانش، سپاهیان دانش ، راهنمایان تعلیماتی و مسئولان مربوطه خود را در مصیبت وارده سهیم میدانند .
رئیس اداره‌آموزش‌و پرورش مشکین شهر-جواهری
۷۹۲۵۶_۱

متخصصین بیهوشی بیمارستان بازرگانان
بدینوسیله مصیبت وارده رابه‌استاد محترم جناب‌آقای دکترفر وجناب آقای دکتر مصری تسلیت عرض می‌نمایند.
دکتر کسائی. دکتر آصفی . دکتر اعتمادی . دکتر سیاح‌پور .
آ_۷۹۱۹۴

مجالس وعظ وسوگواری

بسم‌الله الرحمن‌الرحیم
برای‌استماع بیانات واعظ شهیر آقای حاج سید محمود سدهی و ذکرخامس آل‌عبا وسیله چند مداح ساعت ۷تا ۹بعداز ظهر از اول محرم‌الحرام به سید خندان - بیست متری خواجه عبدالله انصاری‌نبش‌ده متری فرحناز یا اول کاج تشریف‌فرما شوید .
هیئت‌عزاداران خواجه عبدالله انصاری
آ_۳۶۷۰۳ ۲_۱

زینب یلعون سلسالات الله ویخشونه ولا یخشون احداً الا الله
مسجد جلیلی

بمناسبت فرارسیدن ایام شهادت سرورآزادگان حضرت اباعبدالله‌الحسین علیه‌الصلوةوالسلام برنامه تبلیغی‌وسوگواری دهه اول محرم بشرح زیر اعلام میدارد :
ازساعت ۷ تا ۸ بعدازظهر سخنرانی جناب‌آقای حاج‌سید مرتضی شبستری .
ازساعت ۸ تا ۹ بعداز ظهر سخنرانی جناب‌آقای هاشمی رفسنجانی .
انجمن دینی مسجد جلیلی
خیابان ایرانشهر جنوبی جنب میدان فردوسی.
آ_ ۳۶۷۲۵ ۳_۱

مجلس سوگواری درمنزل حضرت آیت‌الله‌العظمی بهبهانی
بمناسبت ایام عزای حضرت سیدالشهداء علیه‌السلام حسب‌المعمول سنواتی مجلس سوگواری درمنزل مرحوم‌حضرت آیت‌الله العظمی بهبهانی قدس‌سره از صبح روز دوشنبه اول محرم الی ۱۲ روز ازساعت ۸ الی ۱۲ منعقد است . انشاءالله عموم طبقات مخصوصا حضرات آیات‌الله‌العظام و حجج‌اسلام و مبلغین والامقام کثرالله‌امثالهم شرکت فرموده و از بیانات ناطقین محترم استفاده فرمایند.
الحاج‌سید ابراهیم ابطحی نژاد

تیمسار سپهبد داوری
بااندوه فراوان از سوی‌خود وهمکارانم مصیبت وارده‌را تسلیت گفته بقاء عمر حضرتعالی وسایر بازماندگان را از خداوند بزرك خواهانم .
سرتیپ نعیمی
آ_۳۶۶۷۳

فوت مرحوم‌مغفور حاجی‌ماشاءالله اکبری بزرك خاندان اکبری را به‌بازماندگان خاصه حاج‌نصرالله حاج‌اکبر ـعباس وعلی‌اکبری تسلیت عرض نموده و سعادت آن خاندان جلیل را ازدرگاه ایزد متعال خواستارم .
رضا مقدم
آ_۷۹۴۴۶

جناب آقای سید محمد فاطمی ناظر مالی‌اداره کل‌امور مالی وزارت بهداری
باکمال تاسف و تاثر درگذشت والده گرامیتان را تسلیت عرض کرده سلامت شماو خانواده محترم را ازخداوند متعال مسئلت مینمائیم .
ساری : غلامحسین کلانتری ـ احمد حسنین ـفریدون افشانفر .
آ_۷۹۴۵۰

دنباله اخبار حوادث شهرستانها

زلزله‌خراسان رامیلرزاند

*** سقف خانه‌های ساخته شده برای زلزله‌زدگان شکاف برداشته است**

طی ۳۴ ساعت گذشته سه بار مناطق گناباد وقائنات براثر زمین لرزه‌های شدید تکانهای سختی خورد .

خبرنگار اطلاعات در گناباد گزارش داداز سه‌شب قبل‌تاکنون سه‌بار درمناطق گناباد زلزله‌روی داده است که بترتیب‌دوشنبه شب دیروز وشب گذشته اتفاق افتاد و دراین زمین‌لرزه‌ها مناطق گنابادـ دشت بیاض- خضری- بینا تاج- استاد- هجستان و کاخك بشدت تکان خورد .

این زلزله‌ها باصدای مهیبی‌توام بود و هنگام وقوع آن ساکنان مناطق فوق‌الذکر باترس‌واضطراب از خانه‌های خود بیرون ریختند . براثر اولین زلزله که‌شدیدترواقع شد سقف اکثر ساختمانهای‌نوساز در نقاط دشت‌بیات، خضری،بیناتاج واستاد شکاف برداشت‌وشیشه‌های منازل درهم شکست. این زلزله‌ها تاکنون خسارات‌جانی نداشته‌است.

دانش‌آموز در تصادف با اتومبیل کشته شد

عصر دیرور اتومبیلی براننده‌گی احمد نمکی باموتور سواری بنام قاسم شریفی۱۸ساله بشدت‌تصادف کرد .

دراین تصادف که در گناباد اتفاق افتادقاسم‌شریفی موتوسیکلت سوار که دانش‌آموز بود بیش از ۱۲ متربه جلوپرتاب‌شدو اتومبیل نیز واژگون گردید .

بنابگزارش خبرنگار ما درگناباد: دراین واقعه قاسم شریفی کشته شد و احمد نمکی راننده و تنها سرنشین اتومبیل بشدت مجروح گردید .

سارقین گاو صندوق ۵۵۰ کیلوئی بانك صادرات ابرقورا دزدیدند !

چند نفرسارق شب‌گذشته بابریدن‌درآهنی بانك‌صادرات شعبه «ابرقو» گاو صندوق پانصد و پنجاه کیلوئی بانك را بهمراه خود بردند !

این سرقت شب گذشته توسط چند سارق ناشناس انجام شد،وبقرار اطلاع در گاو صندوق‌بانك در حدود ششصدو پنجاه هزار ریال‌پول نقد وجود داشته است .

با اطلاع جریان به آباده آقای عباس سیدمیر بازپرس دادگاه وسرکارسروان‌خدائی فرمانده گروهان ژاندارمری آباده به ابرقو رفته‌وموضوع را مورد بررسی قراردادند.

گزارش خبرنگار ما از آباده حاکیست که تحقیقات برای روشن شدن ماهیت سرقت و مشخصات سارقین ادامه دارد .

دختر فراری دستگیر شد

روز شنبه نهم‌اسفند ماه خبر فرار صدیقه صبری در روزنامه اطلاعات چاپ شدو از ماموران انتظامی خواسته شدوی را که روز سه‌شنبه گذشته بامقداری اشیاء والبسه از خانه‌فرار کرده است دستگیر کنند.

دیروز از کلانتری ۶ تهران به‌سرویس حوادث روزنامه‌اطلاعات اطلاع داده شد که صدیقه صبری بوسیله یکی‌از ماموران تجسس کلانتری دستگیرشده‌است .

سرکارسرهنك حسینیان رئیس کلانتری۶ به خبرنگار ما اظهار داشت :یکی‌ازماموران‌این کلانتری هنگام گشت درخیابان امیرشرفی مشاهده کرد که عده‌ای زن به خانه‌ای‌واقع دراین خیابان رفتو آمد می کنند . در بین زنان مزبور «صدیقه‌صبری » که‌عکس او در صفحه‌حوادث روزنامه‌اطلاعات چاپ شده‌بود نیز شناخته شدو مامورگشت ، صاحبخانه وصدیقه‌و ۳زن دیگر رادستگیرو به کلانتری جلب کرد. دربازجوئی که ازصدیقه صبری به عمل آمد معلوم شد که‌نامبرده پس از فرار از خانه‌ای که‌درآنجاکار می کرده باین خانه آمده و بامردان ناشناس معاشرت داشته‌است.

پرونده صدیقه‌و صاحبخانه بنام «آزیتا» و ۳ زن دیگر به‌دادسرای تهران‌فرستاده شد و صدیقه‌صبری نیز چون به‌سن قانونی نرسیده است‌پرونده وی بدادگاه اطفال بزهکار ارسال گردید .

از هفته‌آینده‌در بزرگترین سینما های پایتخت
سرنوشت یک عشق
فیلم برگزیده وممتاز۱۹۶۸هندوستان
باشرکت : وحیده رحمان - منوج کومار - ممتاز

آگهی مناقصه

کمیته ملی پیکار جهانی بابیسوادی حمل درحدود هشتصدتن کتاب بسته‌بندی شده درکارتنهای به وزن ۲۷ تا ۳۴ کیلو رااز محل انبار کتاب‌واقع در سی متری نظامی چهار راه فرح به مقصد شهرستانهائی که کمیته تعیین می نماید به مناقصه می گذارد.
شرکت های حمل و نقل می توانند پس‌از دریافت برك شرائط مناقصه از دفتر کمیته پیشنهاد خودرا به ضمیمه برك بستانکار بانکی به مبلغ‌ده‌هزار ریال که درحساب شماره ۷۳۲۱۷ بانك ملی ایران شعبه مرکزی منظور شده باشد تاساعت ۹صبح روز دوشنبه ۲۵ اسفند ۴۸ به دفتر کمیته واقع درخیابان خردمند شمالی شماره ۱۳۳ر۱ تسلیم نمایند . پیشنهاد های رسیده درساعت ۹ همان روز درکمیسیون مربوط بازو قرائت خواهدشد . حضور پیشنهاددهندگان درجلسه مناقصه آزاد و کمیسیون‌دررد و یاقبول پیشنهاد های‌رسیده مختار است.
ضمنا به‌پیشنهادهای واصله‌بعدازموعد مذکورو یافاقد سپرده ترتیب اثر داده نخواهد شد و سپرده اشخاصی که برنده نشوند مسترد خواهد گردید.
کمیته ملی پیکار جهانی بابیسوادی
آ- ۷۹۴۱۰

اطلاعات
۱۳۰۱
پنجشنبه
• ۲۶ ذیحجه ۱۳۸۹
• پنجم‌مارس ۱۹۷۰
• شماره ۱۳۱۳۵
• سال چهل و چهارم

مذاکرات جلسه
فراکسیون پارلمانی ایران‌نوین

حقوق مستمری کارگران کم است

* وزیرکار: در فروردین ماه دولت لوایح مفیدی‌درزمینه توسعه بیمه های همگانی تقدیم خواهد کرد

در جلسه بعداز ظهر دیروز فراکسیون پارلمانی حزب ایران‌نوین که بریاست سناتور محمد حجازی تشکیل شد نمایندگان خواستند که سرپرست سازمان تربیت بدنی و تفریحات سالم‌برای توضیح در مورد مسائل مربوط‌به ورزش وامورتربیت بدنی درجلسه فراکسیون حضور یابد.

در همین جلسه موافقت شد که ماده واحده مربوط‌به تمدیدمهلت مقرر در قانون بیمه های اجتماعی ولایحه اصلاح‌قانون‌ثبت به‌پارلمان تقدیم گردد.

آقای امان‌الله ریگی نماینده زاهدان از ورود لغات و واژه های بیگانه در زبان فارسی انتقاد کرد و گفت درحالی که شهرداری‌ادعا میکند از نصب تابلوهائی که‌لغات خارجی در آن بکار رفته است جلوگیری میکند، یکی ازخیابان ها را «پارک‌وی» نامگذاری کرده است. ناطق از شهرداری، تلویزیون و رادیو خواست که از استعمال لغات بیگانه خودداری کنند.

سناتور محمد حجازی درتائید این سخن یادآور شد: ما باید در حفظ سنن ملی و مخصوصا زبان شیرین پارسی بکوشیم و انتظاراین را داریم که فرهنگستان تاسیس شود و در این خصوص اقدامات لازم بعمل آورد.

* مستمری کارگران

هنگام طرح ماده واحده مربوط به تمدید مهلت مقرر در قانون بیمه های اجتماعی آقای محمد حسین عباس‌میرزائی نماینده‌تهران در مورد چگونگی کار سازمان بیمه های اجتماعی خصوصا میزان مستمری کارگران انتقاد کرد و ضمن ارائه آمار و ارقام‌یادآورشد ۵۴۷۵ نفر از کارگران کمتر از پنجاه تومان مستمری دریافت می دارند و بایدلایحه‌ای جامع‌وکامل در این زمینه تقدیم شود که‌بحال کارگران مفیدباشدو بدعت‌تمدید قوانین را ازبین برد.

آقای جوانشیر نماینده تهران ضمن تائید سخنان آقای عباس میرزائی گفت برای ما جای‌نهایت تاسف است که انسانی با حقوق پنجاه تومان درماه بایدزندگی کند حقوق مستمری کارگران باید افزایش یابد.

در این موقع پیشنهاد شدماده واحده دولت در مورد تمدیدمهلت مقرر در قانون بیمه های اجتماعی بشرح زیر اصلاح و به مجلس تقدیم گردد:

«ماده واحده: مهلت مقرر در ماده الحاقی قانون اصلاح بعضی از مواد والحاق مواد جدید بقانون بیمه های اجتماعی از تاریخ‌تصویب این قانون تا آخر خرداد ۴۹ تمدید می گردد.»

* لوایح جدید

آقای مجیدی وزیر کار ضمن تشریح اهمیت قانون بیمه های اجتماعی اعلام کرد که درفروردین ماه دولت لوایح مفیدی در زمینه توسعه بیمه های همگانی تقدیم مجالس میکند.

در بررسی لوایح دولت لوایحی بشرح زیر مطرح و مورد بررسی قرار گرفت وتصویب‌شد به‌مجلس تقدیم گردد:

لوایح اصلاح قانون ثبت.الحاق یك تبصره بماده ۹۶قانون‌استخدام نیرو های‌مسلح‌شاهنشاهی .اصلاح ماده چهار قانون شمول قانون استخدام نیروهای مسلح‌شاهنشاهی به افسران و درجه داران و افراد شهربانی کل کشور. تشکیل سازمان تدوین و تنقیح قوانین و مقررات کشور. کارو کشاورزی. اصلاح بعضی از مواد آئین‌نامه فوق‌العاده سختی‌خدمت دریانوردان و آب بازان نیروی دریائی شاهنشاهی.

اطلاعیه صندوق پس‌انداز بانك‌ملی‌ایران

بمنظور ایجاد تسهیلات بیشتربرای افتتاح حساب پس‌انداز با موجودی یکهزار ریال یا بیشتر ویا تکمیل نمودن موجودی ها، برای شرکت در قرعه‌کشی و استفاده‌از شصت میلیون ریال پاداش و جایزه امسال علاوه براداره مرکزی صندوق پس‌اندازملی که همه روزه حتی ایام تعطیل از ساعت ۷½ صبح‌تا۸ بعدازظهریکسره‌دایراست‌کلیه واحدهای‌بانك ملی ایران‌درسراسرکشور روزهای جمعه ۱۵و۲۲ و۲۹ اسفندازساعت ۹ صبح‌تا ۱.۲½ و از ٤ تا ۷ بعد از ظهرآماده کار می‌باشند.

بقیه در صفحه ۱٤

شاهنشاه به‌وطن بازگشتند

بعداز ظهر دیروز شاهنشاه آریامهر از سفر اروپا به تهران مراجعت فرمودند.

درفرودگاه علیاحضرت شهبانو فرح، والاحضرت همایون ولایتعهد والاحضرتها شاهدخت فرحناز پهلوی، شاهپور علیرضا پهلوی والاحضرت شاهدخت شمس‌پهلوی، والاحضرت شاهپور غلامرضاپهلوی و همسرشان والاحضرت شاهدخت فاطمه پهلوی، سرکار علیه بانو فریده دیبا و تیمسار ارتشبد خاتم از شاهنشاه استقبال کردند.

درمراسم استقبال آقای هویدا نخست وزیر، رؤسای مجلسین‌سنا و شورای ملی آقای علم وزیردربار شاهنشاهی، آقای اردشیر زاهدی وزیر امور خارجه آقای دکتراقبال رئیس هیئت مدیره و مدیر عامل رئیس ستاد بزرگ ارتشتاران، سفیر اتریش و کاردار سفارت سوئیس و عده‌ای از شخصیت‌های کشوری و لشگری شرکت داشتند.

• داخل هواپیما

چند دقیقه به ساعت شش بعداز ظهر هواپیمای حامل شاهنشاه آریامهر در فرودگاه مهرآباد به زمین نشست، ابتدا علیاحضرت شهبانو فرح والاحضرت ولایتعهد والاحضرتها شاهدخت فرحناز پهلوی، شاهپور علیرضا پهلوی از پلکان هواپیما بالا رفتند، سپس اعضای خاندان‌جلیل سلطنت بداخل‌هواپیما تشریف‌فرما شدند.

پس‌از چندلحظه شاهنشاه‌درحالی که دست والاحضرت شاهپور علیرضا را دردست داشتند و والاحضرت ولیعهد و شاهدخت فرحناز درمعیت معظم‌له حرکت‌می کردند از پلکان هواپیما پائین آمدند.

دربای پلکان هواپیما آقای هویدا نخست وزیر خوش آمد گفت و سپس شاهنشاه مستقبلین را مورد تفقد قرار دادند. درحالی که والاحضرتها با محبت بسیاری دست در دست شاهنشاه داشتند، بطرف هلیکوپتر حرکت کردند.

ده دقیقه پس‌از ساعت شش، اعلیحضرتین باتفاق والاحضرتها با هلیکوپتر فرودگاه را ترك‌فرمودند.

وزیر اطلاعات‌ازکردستان بتهران‌بازگشت

آقای‌جواد منصور وزیراطلاعات که‌برای افتتاح فرستنده جدید رادیوسنندج به‌کردستان‌رفته بود دیروز از طریق همدان به تهران آمد. وزیر اطلاعات در سر راه خود از ایستگاه زمینی استفاده از ماهواره های مخابراتی در اسدآباد همدان دیدن کرد. در عکس‌بالا وزیراطلاعات درسنندج و در میان کارمندان رادیوسنندج دیده می شود.

متقاضیان آهن‌آلات معتقدند
دولت درمورد قیمت تیرآهن باید تصمیم بگیرد

* بخش خصوصی یکصدهزار تن سفارش تیرآهن برای سال آینده داده است

احمد مرادی

خریداران تیرآهن در چندروزه اخیر بطور بی سابقه‌ای در بازار افزایش یافته‌اندولی موجودی‌آهن آلات بخصوص تیرآهن، کم و قیمت ها بالااست. بایدتوجه داشت که متقاضیان آهن آلات وآنستکه از سرمایه گذاران‌بخش خصوصی که در قسمت ساختمان فعالیت می کنند، همه ساله‌خرید تیرآهن وسایرآهن آلات مورد احتیاج ساختمانی خود را در فصل زمستان انجام میدهند. زیرا در این فصل بعلت‌رکود فعالیت های ساختمانی، معمولا قیمت ها پائین میافتد. ولی امسال هربار که متقاضیان تیرآهن به‌بازار مراجعه کردند، باچند در صد افزایش قیمت مواجه‌شدند و ناچار خرید خود را هر دفعه بامید تعادل‌قیمت ها به عقب انداختند. در چند روز اخیر که متقاضیان اصل ساختمانی وانزدیك دیدند بناچار برای خریداهن آلات به‌بازار مراجعه کردندوبهمین جهت‌تعدادمتقاضیان روز بروز درافزایش است.

* واردات و مصرف

لازم بیادآوری است که‌طی۶ ماهه اول امسال‌مصرف تیر آهن در حدود ۱۲۰ هزار تن بوده که تقریبا معادل همین مقدار نیز از سفارشات سال‌قبل‌واردات‌داشته‌ایم ولی‌باتوجه باین‌نکته که همه‌ساله حدود ۲۰در صد میزان مصرف داخلی بعلت‌شدت‌عملیات‌ساختمانی طی۶ ماهه اول هر سال وارد کشور میشد رقم واردات امسال طی این مدت مطلوب نبوده‌است.

طبق آمار هائی که در دست میباشد میزان مصرف تیر آهن از ۲۱۸ هزار تن در سال ٤٤ به حدود ۲۳۰ هزارتن در سال ٤۷ رسیده‌و میزان مصرف درسال جاری نیز کمی بیش از این‌مقدار بوده‌است.

* سفارشات

بموجب برآوردی که روی‌میزان مصرف سال های ٤۹ و ۵۰ به وسیله کارشناسان بعمل آمده، در سال ٤۹ میزان مصرف حدود ۳۵۰ هزار تن وبرای‌سال ۵۰چیزی در حدود ۳۹۵ هزار تن می‌باشد.

بخش خصوصی درسال جاری، برای‌سال آینده حدود ۱۰۰ هزار تن تیرآهن سفارش داده استو سئوالی که دراین مورد پیش می آید اینستکه سفارش بخش خصوصی چه ماه هائی از سال آینده وارد خواهدشد؟

بخش دولتی نیز مقداری سفارش، تیرآهن در ظرف ماه های گذشته داده که دراین مورد باید به سفارش ۳۰ هزار تن تیر آهن از بلغارستان که قرارداد آن در اوایل دیماه سال جاری بوسیله وزیراقتصاد در بلغارستان امضاء شد و همچنین خرید از دولت هندنیزاشاره کرد. قراراست در حدود۲۰ هزار تن تیرآهن ازهند تا پایان فروردین ماه به‌ایران‌حمل نماید. سفارشات‌دیگر بخش‌دولتی بیشتر از ممالك اروپای شرقی و مخصوصا از کشورهای مجارستان وچکسلواکی می‌باشد.

* تقاضای متقاضیان

با توجه باین نکته که زمان بسیار کوتاهی به آغاز فصل ساختمانی باقی‌مانده است‌متقاضیان خرید آهن آلات معتقدند که‌دولت بایستی در تعقیب سیاست تعدیل و تثبیت قیمت ها در مورد واردات آهن آلات و مخصوصا تیرآهن تصمیمات شدید و محکمی اتخاذ نماید.

قیمت تیر آهن امروز در بازار بدین شرح بود: تیر آهن نمره ۱۰ کیلو ۳۱ ریال، نمره ۱۲ کیلوئی ۳۱٫۵ ریال، نمره ۱٤ کیلوئی ۳۰ ریال، نمره ۱۶ کیلوئی ۲۶٫۵ ریال، نمره ۱۸ کیلوئی ۲۵٫۵ یال، نمره ۲۰ کیلوئی ۲۰ ریال، سایر نمرات از ۲۲ تا ۳۰ کیلوئی ۲٤ ریال.

عابر محترم

هرگز از لابلای اتومبیلها بوسط خیابان نروید

بتاریخ ۱۳٤۸/۱۲/۱۶
شماره ۱۲۷۶۸۷۹
خواهشمند است درپاسخ باین شماره اشاره شود
اداره
شعبه

نشانی تلگرافی: اصناف

بانک اصناف ایران

شرکت‌سهامی‌باسرمایه یکصد میلیون‌ریال
شمارهٔ ثبت: ۶۰۱۸
مرکز: تهران

اطلاعیه

بکلیه شعب و واحد های تابعه بانك اصناف ایران در سراسر کشور اجازه داده میشود که از تاریخ ۱۳٤۸/۱۲/۱۶ طبق برنامه تعیین شده پخش‌حواله های یکصد ریالی پاداش‌حساب ذخیره راشروع ودقت نمایند پاداش‌تعیین شده بدست‌فرد فرد هم میهنان گرامی برسد.

مدیرعامل ـ غلامرضا زائرین

وعده بانک‌اصناف‌ایران عملی شد

متن دستور صادره از طرف مدیر عامل بانك برای اجرای برنامه بزرك

پول باران کردن شهرها از زمین و آسمان

این هفته بجای «روزنامه توفیق»

سالنامه‌توفیق

منتشر شد

توفیق

اطلاعات
دختران و پسران
یکشنبه‌ها
منتشر میشود

فروشگاه بزرگ ایران

دراجرای سیاست دولت قیمت های اجناس نوروزی و مواد خوراکی خود را ارزانتر از همه جا عرضه می‌کند.

۱ـ	پرتقال درجه یك‌شهسوار هر٤عدد یك‌کیلو	۳۰ ریال
۲ـ	پنیر لیقوان هرکیلو	ریال
۳ـ	تخم‌مرغ روز هرکیلو	ریال
٤ـ	شکر هرکیلو	۲۳ ریال
۵ـ	قند هرکیلو	۲۶ ریال
۶	سیب‌زمینی پشندی هرکیلو	۶ ریال
۷ـ	پیاز درجه‌یك تبریزی هرکیلو	۶ ریال
۸ـ	پودرلباسشوئی بزرك هرعدد	۲۵ ریال
۹ـ	صابون رختشوئی ایران هرعدد	۵ ریال

فهرست قیمتهای اجناس نوروزی در صفحه۱۱

یك مسابقه جالب وابتکاری با ۱٫۰۰۰ جایزه

گل‌شانس

یك اتومبیل پیکان و سه بلیت مسافرت به اروپا از جوایز این مسابقه است

شرح این مسابقه ونحوه شرکت در آنرا همه خانمها و آقایان میتوانند در اطلاعات بانوان که در سراسر کشور منتشر شده است بخوانند.

عید نوروز ۱۳٤۹

«۷ مرد بی‌آرام» به تهران می آیند

کمپانی متروگلدوین مایر که باعرضه آثاری چون ۱۲ مرد خبیث ـ مزدوران ـ قلعه‌عقابها،ولشکرپنج نفره تماشاگران سراسر جهان را به هیجان آورد، در عید نوروز ۱.۳٤۹ شاهکار وسترنهای پرحادثه را تقدیم علاقمندان میکند ... درسینماهای:

رادیوسیتی ـ نیاگارا ـ ادئون

اطلاعیه

اتحادیه تهیه کنندگان و فرو شندگان کالای کشباف و جوراب تهران و حومه وابسته باطاق بازرگانی

به پیروی از منویات شاهنشاه‌آریامهر و دستور جناب آقای نخست‌وزیر در امر تقلیل قیمت ها، اتحادیه صنف تهیه کنندگان و فروشندگان کالای کشباف و جوراب تهران و حومه اعلام میدارد که از تاریخ این آگهی در قیمت فروش انواع تریکو و جوراب ۵٪ تخفیف داده و چنانچه در این مورد خریداران محترم‌خلاف‌مشاهده نمایند بوسیله تلفن های ۵۰۵۷۹ ـ ۳۵۳۵۵۶ ـ ۳۰۳۰۷۸ اتحادیه را آگاه سازند

رئیس اتحادیه تهیه‌کنندگان و فروشندگان کالای‌کشباف و جوراب تهران
آ ـ ۷۹۱۰۶ وحومه ـ عبداله محمدیان

بهترین راهنما وجالب‌ترین کتاب‌که در آستانه سال نو بشما تقدیم میشود:

سال ۱۳۴۹، برشما چگونه خواهد گذشت؟

این کتاب که براساس علم ستاره شناسی بوسیله برجسته ترین ستاره ـ شناسان و روانشناسان تهیه شده است، همه حوادثی را که روز بروز وماه بماه در سال ۱۳٤۹، برای شما روی میدهد پیش بینی میکند.

سال ۱۳٤۹، برشما چگونه خواهد گذشت؟

۱۲ جلد و هرجلد مخصوص متولدین هرماه است. این‌کتاب، دارای‌راهنمائی‌های دقیق وارزنده‌ای است که 'مکان میدهدشما خودرا بهتر بشناسید، خوشبختی واقعی را بدست آورید و در زمینه کار و عشق وزندگی، موفق و پیروز باشید ....

بزودی درسراسر کشور منتشر میشود بها: ۱۰ریال

رن‌پولانك اس.آ. مالك اختراعات زیر:
شماره ۲۲۱۶ مربوط به (مشتقات جدید فنوتیازین و طرز تهیه آنها) شماره ۲۲۱۸ مربوط به (طریقه جدید تهیه فنوتیازین) میل دارد باصاحبان صنایع درایران برای بهره‌برداری ازاختراع خود وارد مذاکره شود. برای اطلاع بیشتر بدفتر حقوقی دکتر آقایان و همکاران خیابان سوم اسفند ۱٤۹ مراجعه فرمائید.
آ ـ ۳۶۶۸۳

افتتاح مطب

دکتر محمد کمالی جراح و متخصص بیماریهای استخوان‌و مفاصل‌از امریکا دارای‌بورد تخصصی ارتوپدی.
آدرس ـ شاهرضا ـ اول خیابان فرصت شماره ۱٤
تلفن ۶۹۷۶۷ـ۴۹۸۱۹
آ ـ ۷۹۱۰۲ ۱ـ۲

آگهی مزایده

بموجب دستورشماره ۱٤۷۲۶ر۲۳ ـ ۴۸ر۱۰ر۲۸ دادستانی محترما دیوان محاسبات ابلاغی طی شماره ۶۵۲۲۶ر۲۷ ـ ۴۸ر۱۱ر۱٤ آداره کل تمرکز حسابها وامور حسابداریها بمنظور اجرای مدلول دادنامه شماره ۱۷۱۸۶ر۲۲ ۴۸ر۹ر۵ شعبه دوم دیوانمحاسبات مستند بقرارتامین شماره ۱۸۵۷۳ر۲۲ ـ۴۷ر۱۱ر۲٤ شعبه اول دیوان مزبور اعیانی ششدانگ یك قطعه باغ مرکبات تازه ثمرواقع در قریه‌خشکرود بخش گلیجان ملکی آقای‌عبدالله گلمحمدی تحویلدار سابق دارائی شهسوار به مساحت تقریبی‌دو هزارمتر مربع که‌درقبال مبلغی محکومیت وسیله دادسرای‌شهسوار بتامین وبازداشت دولت درآمده وباجلب نظر کارشناس وقت ثبت اسناد شهسوار ارزیابی بحدود آتی‌الذکر وشرایط زیر از طریق مزایده بمصرف فروش میرساند.

حدود اربعه باغ‌مرکبات

۱ـ شمال متصل است بباغ مرکبات آقای هادی یوسف‌عینی
۲ـ جنوب متصل است به‌باغ مرکبات حسن یوسف نصیری ۳ـ مشرق متصل‌است به‌باغ مرکبات محمدحسین یوسف نصیری٤ـ مغرب متصل است به‌باغ بانوسکینه مادر محمدحسین یوسف نصیری.

شرایط پیشنهادات

۱ـپیشنهادات تسلیمی که کتبا تهیه میشود می‌بایستی از حداقل مبلغ ۳۵۰۰۰۰ ریال مورد ارزیابی شروع شود ومورد مزایده بحائزین اکثریت برابر مقررات واگذار خواهدشد.

۲ـ مدت اخذپیشنهادات واصله از تاریخ ۱۰ر۱ر۴۹خواهد بود.

۳ـپیشنهادات مبهم و مشروط و پیشنهاداتی که بعد از موعد مقرر در آگهی برسد ترتیب اثر داده نخواهدشد.

٤ـ پیشنهاد دهندگان می‌بایستی بمنظور اجرای بند ۳ ازماده ۷آئین‌نامه معاملات دولتی صدی پنج بهای باغ مزبور که در ردیف یك‌از شرایط قید شده و بالغ بر ۱۷۵۰۰ ریال می‌باشد وجه‌نقد یا اسناد خزانه بحساب سپرده ۵۰۰۶ دارائی شهسوار بانك‌ملی شعبه شهسوار پرداخت ورسید مربوطه‌را بضمیمه‌پیشنهاد تسلیم نمایند ودر صورت عدول از پیشنهاد تسلیمی سپرده تودیعی طبق مقررات بسود دولت و مسترد نخواهد شد به‌پیشنهادات فاقد سپرده ترتیب‌اثر داده نخواهد شد.

۵ـپیشنهاد دهندگان موظفند پیشنهادات خود را در پاکات سربسته و ممهور (باقید موضوع روی پاکت تاساعت ۱۰ صبح‌روز ۱۰ر۱ر۴۹ بدایره دفتر این اداره تسلیم ورسید دریافت دارند پیشنهادات واصله درساعت ۱۱ روز مزبور در کمیسیون مزایده‌ای که‌در اطاق کار اینجانب تشکیل میشود بازه قرائت خواهد شد اداره دارائی دررد و یاقبول هریك یاتمام پیشنهاد ها مختار بوده و نظر کمیسیون مزبور پس‌از تصویب مقامات مجاز قاطع بوده و اجراء خواهد شد.

۶ـ طبق ماده ۲۱ آئین‌نامه معاملات دولتی مناقصه ویا مزایده حضوری در کلیه معاملات مطلقا ممنوع است.

۷ـ طبق ماده۴۵آئین‌نامه مذکور مستخدمین‌دولت حق شرکت در معاملات دولت را نخواهند داشت.

۸ـهزینه نشر آگهی درروزنامه هاو هزینه تنظیم سند مالیات متعلقه بمعامله تعلق میگیرد بعهده خریدار برنده مزایده‌میباشد.

۹ـ چنانچه اطلاعات بیشتری از مشخصات و کیفیت باغ مورد مزایده لازم باشد مجازند (بدایره بازرسی واجرائیات) این اداره مراجعه فرمایند تا پیشنهاد دهندگان بمحل راهنمائی شوند.

ذیحساب ورئیس اداره دارائی شهرسان شهسوار. رحمانی
آ ـ ۷۹۲۰۶

رن‌پولانك اس.آ. مالك اختراع شماره ۶۵۱۱ مربوط به (مشتقات جدید دی‌بنزو سیکلوهپتادیس و تهیه آن) میل‌دارد باصاحبان صنایع درایران برای بهره برداری از اختراع خود وارد مذاکره شود برای اطلاع بیشتر بدفتر حقوقی دکتر آقایان و همکاران خیابان سوم اسفند ۱٤۹ مراجعه فرمائید.
آ ـ ۳۳۶۶۸۵

فردا جمعه فروشگاه بزرك ایران از ساعت۹صبح الی ۱ بعداز ظهر باز است.
ناهار فردا جمعه در سلف‌سرویس رستوران
فروشگاه بزرگ ایران
چلوکباب مخصوص فروشگاه
آلبالو پلو باگوشت مرغ
باقلا پلو با گوشت بره
و انواع غذاهای متنوع
ساعات کار رستوران سلف سرویس۹صبح الی ۳ بعدازظهر.
آ ـ ۷۹۰۶۰