اطلاعات
۲۰ صفحه
دوشنبه چهارم آبانماه ۱۳۴۳ . . . . . شماره ۱۱۵۲۳
. . . . . تکشماره ٤ریال . . . . . سال سی و نهم

موسسات آمارگیری و مراجعه بافکار و عقایدآمریکا شب‌گذشته باتفاق آراء اعلام کردند :

جانسون، گلدواتر را شکست میدهد

دوثلث آراء را جانسون می‌برد و یکسوم نصیب گلدواتر میشود

● ۷۰ میلیون آمریکائی در انتخابات روز دوشنبه آینده رای خواهندداد

● تعداد شرکت کنندگان در انتخابات بیش از دوره های گذشته خواهد بود

● جانسون و گلدواتر برای مبارزه نهائی آماده شدند

درصفحه ٤

چند خبر فرهنگی

در بخش های فرهنگی تهران

آموزگار پیمانی استخدام میشود

● اعتراض داوطلبان متفرقه نسبت بیکی از سئوالهای شیمی قبول شد و «بارم» آن بحساب نمی‌آید

امروز کسب اطلاع شد که برای تکمیل‌کادر آموزگاران تهران ازطرف وزارت فرهنگ به بخش های‌فرهنگی تهران دستور داده شد که مطابق

بقیه درصفحه آخر ستون سوم

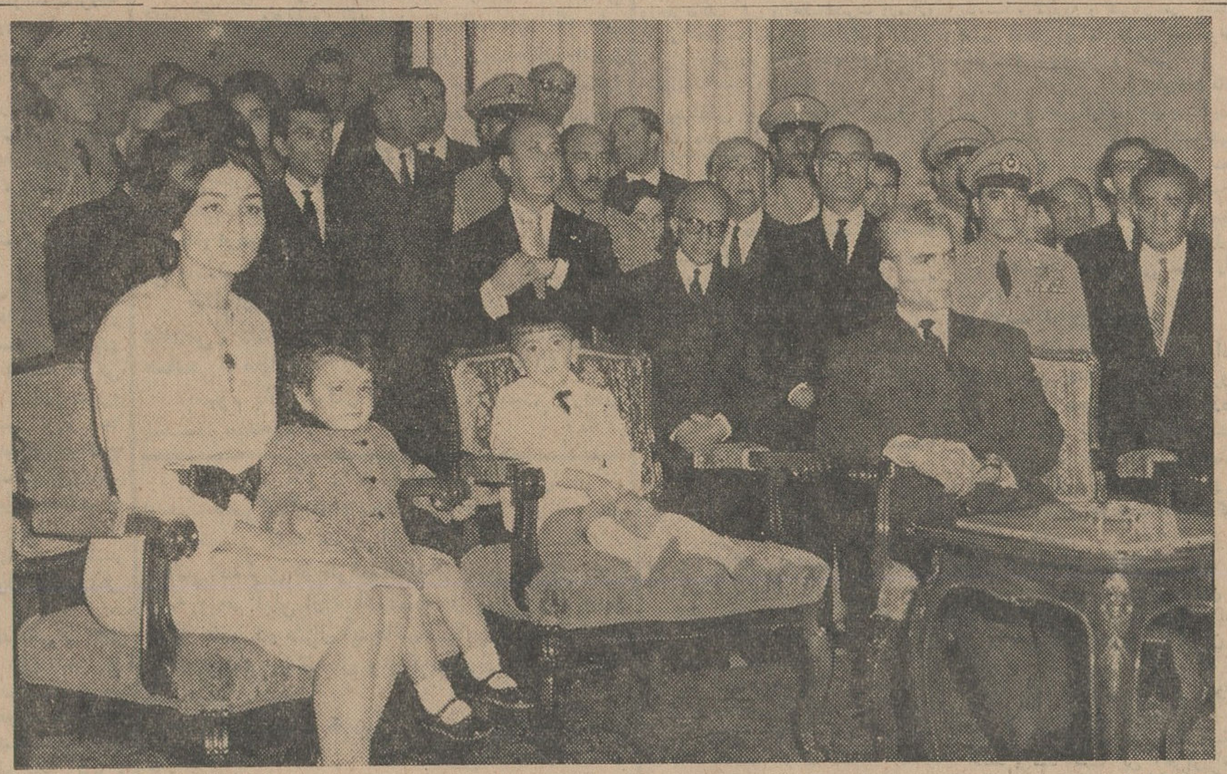

شاهنشاه ، علیاحضرت شهبانو ، والاحضرت ولایتعهد و والاحضرت فرحناز پهلوی در شرفیابی دیروز عصر نمایندگان سازمان های ورزشی کشور . آقای منصور نخست‌وزیر پشت سر والاحضرت ولایتعهد دیده میشوند .

متن طرح اعطای اختیار بازرسان بهداری

● پزشکان ، دامپزشکان ، مهندسان بهداشت برای بازرسی امور بهداشتی کسبه دارای قدرت‌قانونی میشوند

بهداری شهرداری طرح پیشنهادی خود را مبنی بر تفویض اختیارات قانونی به‌آقایان‌پزشکان ،دامپزشکان، مهندسان بهداشت تنظیم کرد و آنرا جهت تصویب و تقدیم بپارلمان به وزارت کشور ، دادگستری فرستاد .

بموجب این طرح به پزشکان ، مهندسان‌بهداشت،دامپزشکان‌اختیارات قانونی داده میشود و آنها میتوانند درمحل‌کسب‌وکار پیشه‌وران‌درصورت تخلف آنهارا جریمه و چنانچه این تخلفات تکرارشودمغازه آنها راتعطیل نمایند .

● متن طرح

نظر به مسئولیت مهمی که بهداری شهرداری و سایر بهداری های محل از جهت تامین بهداشت و سلامتی ساکنین شهر ها بعهده دارند و باعدم ثوچهو آشنائی مردم به امورببهداشت و نظر به قلت کارمندان فنی از یك

بقیه در صفحه۱۷ ستون دوم

تولد والاحضرت شاهدخت شهناز پهلوی

فردا، پنجم آبان و مصادف با بیست‌وپنجمین سالروز تولد والاحضرت شاهدخت ،شهنازپهلوی شاهزاده خانم جوان ونیکوکاردربار ایران است .

والاحضرت شهناز پهلوی به‌پیروی از پدرتاجدار خود همیشه درفعالیت های اجتماعی و نیکوکارانه شرکت میجویند و سرمشقی برای دختران وبانوان جوان ایرانی هستند.

ماروز ولادت والاحضرت‌را بخاندان جلیل سلطنت و شاهزاده خانم والاحضرت شهناز پهلوی تبریك و تهنیت میگوئیم و آرزومند سلامت وبقای عمر و عزت‌والاحضرت‌هستیم.

ماهی مصرفی تهران باید‌ازجنوب تامین شود

● مردم تهران هنوز طعم ماهیهای مرغوب جنوب‌را نچشیده‌اند وماهیهائی که بتهران حمل شده ازنوع نامرغوب آن بوده‌است

بدنبال اعلام محدودیت صید ، بهای هر عدد ماهی سفید درتهران به

بقیه‌در صفحه‌هفدهم- ستون دوم

سوسلف در بیمارستان بستری شد

«برژنف» و «کوسیگین» محرمانه با «گومولکا» ملاقات کردند

سبب حاضر نشدن «سوسلف» در مجامع عمومی بیماری او بوده و این امر شایعه سفر اورا بچین بوجود آورد

پاره‌ای از محافل‌سیاسی اعلام کردند بیماری «سوسلف» ممکن است جنبه‌سیاسی‌داشته‌باشد

در صفحه ۳

● عده‌ای از

زندانیان مشمول عفو ، آزاد شدند

در صفحه‌حوادث

● بموجب‌محاسبات‌سازمان ملل متحد و سازمان یونسکو

۱۰۰ میلیون

کودک

درسراسر جهان‌بمدارس راه ندارند

در صفحه ۱۵

کریستین کیلر دست بخودکشی زد

در صفحه ٤

● یك واحد از ارتش ترك عازم قبرس شد

در صفحه ٤

روسای ممالك جهان - تولد شاهنشاه راتبریك گفتند

آقای‌منصور بعنوان نخست‌وزیر و دبیرکل حزب ایران‌نوین تلگرام شادباشی مخابره نموده است

پادشاهان‌وروسای ممالك مختلف جهان ، امروز به‌مناسبت میلادشاهنشاه تلگرامهای تبریکی بحضور شاهنشاه مخابره کردند و از طرف شخصیت های مختلف مملکتی نیز میلاد مسعود شاهنشاه طی تلگرافهای زیادی تبریك گفته شد .

تلویزیون مسکو نیز دیشب به مناسبت میلاد شاهنشاه برنامه ای با شرکت سفیر کبیر ایران در شوروی اجرا کرد و آقای‌آدمیت دراین برنامه سخنانی ایراد نمود .

آقای آدمیت در سخنرانی خود در تلویزیون مسکو ازروابط دوستانه ایران و شوروی و قرارداد های اقتصادی و فرهنگی وهوائی‌که میان دوکشور منعقد شده‌است یاد کرد و اعلام داشت : دیدارهای‌سران دو کشور از کشورهای یکدیگربسیار

بقیه در صفحه ۱۷ ستون چهارم

جشنهای میلاد شاهنشاه از طرف طبقات مختلف‌مردم برگزار شد

● تهران دیشب غرق در نور بود

● ورزشکاران عصر دیروز بحضور شاهنشاه‌رسیدند

ازدو روز پیش تهران غرق درنور است دیشب در سراسر شهر ، در سر در ادارات و ساختمان های‌دولتی و موسسات وابسته بدولت و سر در مغازه ها و موسسات ملی هزاران چراغ رنگارنك بتهران جلوه‌خاصی داده بود.

طاق نصرتهای متعددی که در خیابانها بسته‌اند بر زیبائی و جلوه پایتخت میافزود وهزاران پرچم سه رنك ایران بر سر در مغازه ها و روی اتوبوسها این زیبائی وشکوه را بیشتر میکرد .

● چهارم آبان

از دو سه روز پیش مردم تهران و شهرستانها ، بمناسبت میلاد شاهنشاه‌مراسم باشکوهی‌برپاداشتند و امروز جشن بزرك چهارم آبان‌در پیشگاه شاهنشاه و شهبانودرامجدیه برگزار میشود . عصر دیروز ورزشکاران‌ازبرابر تمثال شاهنشاه درحضورو‌الاحضرت شاهپورغلامرضا پهلوی ، در میدان بهارستان رژه رفتند و سپس نمایندگان ورزشی کشور بحضور شاهنشاه بار یافتندو میلادمسعود معظم‌له راتبریك گفتند.

● جشن ورزشکاران

بعد از ظهر دیروز نمایندگان ورزشکاران تهران بمناسبت میلاد فرخنده‌شاهنشاه در میدان‌بهارستان از جلوی تمثال شاهنشاه رژه‌رفتند در آین مراسم والاحضرت شاهپور غلامرضاپهلوی‌ریاست‌کمیته‌ملی‌المپیك نواب رئیس مجلس و چندتن از نمایندگان مجلس شورای ملی و شخصیت های ورزشی شرکت‌داشتند اعلام برنامه

پس از نواختن سلام شاهنشاهی

بقیه در صفحه ۱۷ ستون اول

کارکنان و هنرآموزان هنرستان امین‌الدوله دختران

از پیشگاه پدر تاجدار و قائد عظیم‌الشان ایران استدعا دارند که صمیمی‌ترین تهنیت جان‌نثاران مورد قبول ذات شاهانه قرار گیرد .

نورالهدی شعشعانی

پیشگاه مبارك بندگان اعلیحضرت‌همایون شاهنشاه

میلاد مسعود شاهنشاه محبوب راکه منشاء خیرو برکت برای‌ملت ایران است از طرف‌کلیه‌کارکنان وزارت آب وبرق و سازمان های‌تابعه تبریك‌عرض نموده‌دوام‌وبقاء عمر و عظمت خاندان جلیل سلطنت رااز خداوند متعال مسئلت مینماید .

جان نثار منصور روحانی

شعب بانك‌بیمه‌بازرگانان
از ۸ صبح تا ۸ شب
برای افتتاح حساب سپرده اختیاری آماده میباشد
آ-۲٦٦۸۲
بقیه درصفحه دوازدهم

شاهنشاه در میان کارگران

شاهنشاه دقایقی چند در میان کارگران گذراندند و با آنان از نزدیك گفتگو کردند

● در مراسم افتتاح‌ساختمان ناحیه یك شرکت واحد شاهنشاه بمیان انبوه کارگران و خانواده آنان رفتند و از نزدیك اروضع زندگی کارگران سئوالاتی کردند

مدیر عامل شرکت واحد گزارش داد :

● مشکل شرکت واحد‌کمبود اتوبوس است و شرکت قادر است‌سالی‌صددستگاه اتوبوس دو طبقه مونتاژ کند ،

● کارگران شرکت واحددر یك مبارزه اساسی طی دو ماه همه با سواد شدند

● حسابداری شرکت واحد وسیله‌ماشین‌های‌الکتروبی تجهیز شده و حمل‌میشود

شاهنشاه درمراسم افتتاح ساختمان ناحیه یك‌شرکت واحد فرمودند ، تاسال دیگر از کارگران شرکت واحدکسی بی خانه نباید باقی‌بماند.

شاهنشاه همچنین در مورد‌تجهیزات مونتاژو تامین کمبود اتوبوس‌شرکت واحد اوامری صادر فرمودند.

مشروح گزارش خبرنگارماراز مراسم افتتاح ساختمان نوبنیاد ناحیه یك شرکت واحد در صفحه دوم مطالعه فرمائید .

بانك اعتبارات کشاورزی ایران
برای هرگونه عملیات‌کشاورزی وام میدهد
مدت استهلاك وام از یك تا ده‌سال
متقاضیان میتوانند منتهی‌تاآخر آبانماه به شعب بانك در سراسر کشورمراجعه‌نمایند
بانك اعتبارات کشاورزی وعمران روستائی ایران‌از کلیه دارندگان دستور پرداختهای اصلاحات ارضی که موعد آن سر رسیده تقاضا دارد برای گرفتن‌اصل و بهره ٦٪ بشعب مربوطه مراجعه نمایند.

آماده باش در برق تهران

بمناسبت آغاز چراغانیهای مربوط بجشن میلاد مسعود شاهنشاه‌معظم وازدیاد مصرف ومراجعه مردم که‌با شور زائدالوصفی درجشن ملی شرکت میکنند سازمان برق تهران برای مدت یکهفته از صبح‌روز یکشنبه سوم آبانماه جاری تاساعت ۲٤ روزنهم درکلیه واحدهای تولید وتوزیع خود بحالت آماده‌باش درآمده است نادر تمامی ۲٤ساعت ایام میزبور بتواند جوابگوی احتیاجات اهالی محترم تهران باشد مشترکان ومراجعان محترمی که‌بابرق تهران مراجعه داشته و یا خاموشی و نقصانی ملاحظه فرمودند میتوانند درهرساعت از ایام‌چراغانی باتوجه بمحل خود بواحد مربوطه مراجعه فرمایند :

۱ـ حدود دربند ـ سلطنت‌آباد ـ اراضی داودیه ـ ولنجك ـ محل منطقه شمیران برزن‌تجریش ساختمان سازمان‌برق‌تهران (تلفن۷۳۰٦٤)

۲ـ حدود خیابان تخت طاوس ـ خیابان شمال جلالیه ـ جاده قدیم شمیران ـ خیابان امیرآباد محل منطقه‌برق یوسف آباد (تلفن۸۲۲۳۸۷)

۳ـ حدود خیابان قصر جاده‌قدیم‌شمیران ـ دروازه شمیران ـ خیابان سعدی ـ خیابان امیرکبیر ـ خیابان شهباز ـ محل منطقه شمال‌شرق میدان ژاله سازمان مرکزی (تلفن ۳۹۵۱۹)

٤ـ حدود خیابان تخت‌طاوس ـ خیابان شمال جلالیه ـ خیابان امیر آباد ـ خیابان شمال اراضی گیشا ـ خیابان شاه ـ خیابان سعدی‌شمالی وجاده قدیم شمیران ـ محل منطقه شمال غرب خیابان شاهرضاروبروی دبیرستان انوشیروان دادگر تلفن (٤۳٥۹۰)

٥ـ حدود خیابان امیرکبیر ـ خیابان گوته (نائب‌السلطنه) خیابان شهباز جنوبی ـ خیابان نادری ـ خیابان شاهپور ـ راه‌آهن ـ خیابان شوش ـ محل منطقه مرکز خیابان‌شمالی پارك شهر ساختمان سازمان برق‌تهران (تلفن ۳۰۲۹۱۹)

٦ـ حدود خیابان شاه ـ خیابان طرشت ـ خیابان جیحون ـ جاده قزوین و امامزاده حسن ـ خیابان شاهپور محل منطقه جنوب‌غربی‌میدان قزوین جنب بیمارستان فارابی محل‌پست‌برق (تلفن ۲۲۱۸٥) الف۵۱۰۸

سازمان برق تهران

بیسکویت گرجی
بیسکویت نیس «نارگیلی» با نارگیل تازه جدید و بی‌سابقه
فروشگاه پشمبافی جهان
ضمن حراج فصلی روی سایر منسوجات صدی ده تخفیف میدهد نشانی بوذرجمهری غربی

روزنامه فردا
چهارشنبه ها منتشرمیشود
احضار آقای محمد جواد ناصح معروف به کبیر
شرح در صفحه ۱۱

جریان روز

چندکلمه بمناسبت روز ورزش !

چهارم آبان جشن‌ملی ماو متعلق به‌آحاد طبقات ملت است . لکن مطابق سنت که‌در حکومت مشروطه سلطنتی اعتباری مرادف قانون دارد، روز چهارم آبان روز ورزش درایران شناخته شده وعلی‌الرسم عصر چهارم آبان شاهنشاه باستادیوم امجدیه تشریف‌میبرند تاازرزه ورزشکاران سان بگیرند و عصر سوم آبان‌هم مطابق مرسوم ورزشکاران و پیشاهنگان درخیابانهای تهران دمونستراسیون میدهند و مراسمی در امجدیه انجام میدهند، چنانکه دیروز همه این مراسم برگزار شدو مردم پایتخت سیمای شادو باحرارت و متجلی بفروغ شاهدوستی وایران خواهی فرزندان جوان‌مملکت را ازنزدیك دیدند .

البته تقارن جشن ملی چهارم آبان با جشن ملی مملکت تصادفی نیست و فلسفه‌ای دارد. فلسفه و مناسبتش هم‌اینستکه اعلیحضرت شاهنشاه ما بتاکیدو توصیه وارشاد پدر ، ازابتدای نوجوانی وبلکه کودکی بورزش علاقه خاص پیداکردند ودرتمام دوران‌تحصیل، ازمدرسه نظام‌گرفته تامدرسه عالی سویس که از آنجا فارغ‌التحصیل شدند عموما سردسته ورهبر و باصطلاح «کاپیتان» تیم‌مدرسه دررشته‌های مختلف ورزشی‌بودند. پس‌از آنهم شاهنشاه ضمن وظایف خطیر و مشکلی‌که سلطنت برعهده‌شان مفوض داشته بود بی‌ورزش رارها نکردند ودرین دوره‌هم خودشان‌ورزش‌میکردند ومیکنند هم‌منجی ورزش‌وحامی ورزشکاران ومشوق اشاعه‌ورزش شدند .

شاهنشاه نیز مثل پدرشان اعلیحضرت فقید تشخیص فرموده‌اند برای احیاء اجتماع لازم است اول مردم زنده شوند واکمل‌وسیله دمیدن روح زندگی نر توده ورزش است.وقتی مردمی‌که جسما سالم‌باشند سالم فکر میکنند و جامعه‌یی که‌سالم فکر کرد ، خیروشررا ازهم تمیز داد، راه‌را ازچاه شناخت دلیل ندارد در عرصه روزگار عقب بماند و توسری بخورنو ذلیل وعلیل و آلت‌فاقد اراده دیگران باشد . حالا خوشبختانه می‌بینید از اهتمامانی که شده ، ازترویج و تشویق ورزش و قراردادن آن دربرنامه جاری‌زندگی، فرزندان برومند کشوری که یکروزی ، آنهم نه‌وقرن وسه‌قرن و ده‌قرن پیش بلکه‌سی‌چهل سال قبل‌ماموربن انحصار تریاك بقصد اشاعه این‌سم شیره تریاك رابه قیمت گزاف ازقهوه‌خانه‌ها میخریدند باسینه پیش‌آمده وگردن افراشته خیابانها رازیر قدوم خود میلرزانند و همانطور که ضمن یکی از مقالات اخیرمان نوشته بودیم درمیدانهای بین‌المللی رقیب سرسخت زورآوران نامی جهان هستند. حال اگر دستگاه اداری ما، حتی درزمینه امور ورزشی هم دچار ضعف و دستخوش اختلاف و تشتت وکش‌واکش و دسته‌بندی است ونمیتواند از استعدادهای جوانان بهره برداری صحیح بکند یااین استعدادها راچنانکه شایسته است بپروراند و باربیاورد تقصیر کسی چیست ؟

فرزندان ماطی این ده ، پانزده سال ثابت کردند اگر عیب در دستگاه رهبری نباشد میتوانند‌بموفقیت‌های درخشان برسند .حالا گواینکه غرض اساسی ازورزش ووظیفه اصلی سازمان تربیت‌بدنی پهلوان‌پروری‌نیست وبلکه تعمیم ورزش است میان‌همه‌طبقات مردم‌بخصوص آنهاکه جسما وروحا ضعیفترند ، معهذا چون جشن ورزشی امسال مصادف شده است با مراجعت‌قهرمانان ایران از المپیك و شکست ایشان دربازیهای المپیك بخلاف آنچه تصور میشد، بدنیست اشاره‌ای هم باین قسمت از ورزش عمومی یعنی پرورش استعدادها تادرجه پهلوانی وکسب افتخاربرای وطن از راه کسب موفقیت درمیدانهای ورزش بین‌المللی بکنیم . تیم فوتبال ما یادتان هست چطور فاتحانه ازهمه برگشت و قهرمان مسابقات آسیائی اعلام شد . تیم وزنه‌برداری مافراموش نکرده‌اید که ناچند سال قبل‌چقدر سروصدا درجهان ایجادکرده‌بود، تیم کشتی مامگرنه‌این بود که‌سرسخت‌ترین رقیب برای قویترین تیمهای جهان محسوب میشدند . چه‌شدندوکجا رفتند آن‌تیمها ؟آیادرین چندسال از بودجه ورزش کسرشده است ؟آیا بقهرمانان چیزی میدادند که‌حالا نمیدهند ؟آیا استعداد ورزشی درین آبوخاك منحصر بود بهمان چندستاره‌ای که‌درخشیدند وافول کردند ؟

اینها که هیچکدام جواب مثبت ندارد . پس‌عقب نشینی وتلاش و شکست تیمهای ورزشی مادرحالیکه شخص اول مملکت اینطور علاقه بورزش دارند وازبذل هیچگونه مرحمتی درین خصوص‌مضایقه نمیکنند‌دلیلش چیست ؟

بعقیده ما دلیلی ندارد جز همان عیبی که شاعر گفت درمسلمانی ماست . یعنی شاه‌مامشوق و حامی ورزش هست ،این نخستین شرط اول واصلی موفقیت. خاك ماخاك قهرمان پرور است و فرزندان این‌سرزمین لیاقت همه جور ترقی دارند، این شرط دوم .اینرا که میگوئیم بچشم دیده‌ایم واذعا نیست ، اینهم یك‌نکته که‌نگوئید زحرف تابعمل صدهزار فرسنك است .پس اگر ماشکست خورده‌ایم در روش و تدبیرمان نقصی هست‌و باید تجدیدنظر دراروش هاو تدابیر و خلاصه سیاست ورزشی‌مان بکنیم .بیش ازین چون روز جشن ملی وجشن ورزشی است بااطاله بحث پیرامون شکست موجب ملال خاطر خوانندگان عزیز رافراهم نمیکنیم. علاوه ،لب لباب مطلب هم بیشتر از همین یك جمله نیست‌که باید راه ورویه راعوض کرد. «آنکس است اهل‌بشارت که‌اشارت داند » !

تسلیت

جناب آقای نوری

مصیبت‌وارده‌را به جنابعالی‌و فامیل‌محترم تسلیت عرض نموده بقای عمر جنابعالی و بازماندگان شادروان مفتاح را آرزومندم .

آ ـ ۲۷۵۴۶ **فردوس ـ واحدی**

بااندوه‌بی‌پایان مصیبت وارده را بخانواده محترم فولادوند . حشمتی . بختیار. ارشد بختیار . یار احمدی بویژه به آقایان حسین ومنصور و امان الله فولادوند و خواهر زاده گرامی تسلیت عرض می نماید .

ساری سرگرد علوی طباطبائی‌و بانو

آ ـ ۲۷۵۴۸

مجالس ترحیم و یاد بود

بانهایت احترام به اطلاع دوستان و فامیل می‌رساندکه مراسم شب هفت مرحوم دکتر جهانگیر هاشمی از ساعت ۳ الی ۵ بعد از ظهر سه شنبه پنجم آبانماه در امامزاده‌عبدالله برگزار می شود . حسن هاشمی ـ قاسم هاشمی

باقلبی مملو از تاسف و تاثر فوت ناگهانی **آقای کریم دهنادی** کارمند بازنشسته‌بانك ملی مرکزرابدینوسیله باطلاع فامیل ودوستان‌محترم می رساند مجلس ختم آنمرحوم روز چهارشنبه ششم آبانماه در مسجد رحمتیه واقع در میدان ژاله خیابان فرح آباد خیابان شکوفه از ساعت سه‌الی‌پنج‌بعد ازظهر ومجلس‌ختم‌زنانه در منزل شخصی آن‌مرحوم‌میدان ژاله خیابان فرح‌آباد خیابان ارغوان کوچه روزبه کاشی ۷۳ منعقد می باشد .

خانواده رازانی . دهنادی . طاهری .رزازیان دادرس . دادخواه . اصفهانی . فرهمند .محبوبی صالحی . مظلوم

آ ـ ۱۵۲۱۱

بعموم بازماندگان آنمرحوم مصیبت وارده‌را تسلیت میدهیم .

بانهایت تاثر و تاسف فوت ناگهانی برادر ارجمندم‌**میر کمال‌سادات‌خمسی**رادرسانفرانسیسکو باستحضار کلیه خویشان وآشنایان میرساند . مجلس تذکری از طرف خاندان خمسی روز سه شنبه پنجم آبان از ساعت‌سه ونیم‌الی پنج ونیم بعداز ظهر در منزل اینجانب‌میرابوالحسن‌سادات خمسی‌واقع درخیابان ویلاکوچه‌فردیس‌شماره۲۳ منعقد می باشد .

خاندان سادات خمسی . حاتمی وخانواده های وابسته

آ ـ ۱۵۲۱۹

به مناسبت فوت **ابوالقاسم افشار** شب۳شنبه مجلس ختمی در مسجد ولی عصر چهارراه حشمت‌الدوله اول کیوان منعقد است از عموم مومنین دعوت می نماید برای یادبود روح آن مرحوم در این مجلس شرکت فرمایند .

آ ـ ۱۵۱۹۷ **از طرف هیئت مسجد ولی عصر**

بانهایت تاسف درگذشت سیده علویه **بانو زینت‌الحاجیه‌کشاورز**را به اطلاع‌اقوام‌و دوستان وآشنایان محترم می رساند . مجلس ختم‌مردانه روز چهارشنبه ۶ر۸ر۴۳ از ساعت ۳تا ۵بعداز ظهر در مسجد فخرالدوله دروازه شمیران و ختم زنانه در همانروز از ساعت ۳ تا ۵ بعد از ظهردر منزل آنمرحومه جاده شهرآرا روبروی ایستگاه هما کوچه جنانی برگزار خواهد شد .

فاطمه سلطان فرهی . مهین‌تاج مولائی . پریوش و آمنه کشاورز . مهدی نژند . مهندس ناصر انشائیان . مرتضی رحیم پور .سید حسین آل‌منصور . خسرو حکیم‌رابط . حبیب‌نعمت‌اللهی مهندس سیاوش مولائی . غلامحسین کشاورز . محمد تقی کشاورز

آ ـ ۱۵۱۹۳

بعموم بازماندگان آنمرحومه مصیبت وارده‌را تسلیت میدهیم .

در آگهی ترحیم مرحوم**سید مصطفی قوامی** نام آقای درمیشیان اشتباهی درفشیان چاپ شده‌که بدینوسیله تصحیح می شود .

سپاسگزاری

بدینوسیله از ذوات‌محترمی که در مصیبت وارده باینجانب با تشریف فرمائی خود به مسجد ختم و منزل وسرخاك (شب هفت) ابرازهمدردی فرموده‌اند صمیمانه‌سپاسگزاری می نمایم‌چنانچه بعلت‌تالمات روحی و مسافرت فوری موفق به تشکر حضوری نگردید تقاضای عفو دارم .

سرهنك بازنشسته‌رضاغفاری‌اعتبار

بدینوسیله از کلیه سروران و همکاران‌گرامی وخویشاوندان‌و همشهری‌های‌عزیز که‌درمصیبت وارده‌باماهمدردی‌فرموده‌اندصمیمانه‌سپاسگزاری می‌نماید چنانچه بعلت تالمات روحی‌درشرفیابی حضوری قصوری پیش آمد معذرت میخواهیم .

حسین مکی علمداری‌ـ‌حیدرمکی‌علمداری

بدین وسیله از کلیه سروران معظم‌ودوستان گرام و همکاران‌عزیز وشرکت‌سهامی کنسرسیوم حمل و نقل و سندیکای صنف حمل و نقل و سندیکای کامیونداران‌وشرکت‌تعاونی کامیونداران ایران وعموم دوستان وابسته به صنف حمل و نقل که در مراسم تشییع و مجلس ختم منعقده با حضور خود و یا بوسیله‌تلگراف‌وروزنامه‌موجبات تسلی خاطر افسرده اینجانبان را در مصیبت‌فوت جوانان ناکام مرحوم داود حمزه مرندی وجمشید آرایش خورشید ابراز تفقد و همدردی فرموده‌اند صمیمانه تشکر نموده بقاء عمر و سلامت کامل همه سروران محترم‌را از خداوند مسئلت می ـ داریم وچنانچه در شرفیابی‌وعرض‌تشکرحضوری قصوری حاصل شود حمل‌بر تاثرات‌قلبی‌و تالمات روحی‌فرموده معذورمان‌فرمایند .

آ ـ ۱۵۱۸۵ **خانواده حمزه مرندی**

جناب آقای مرتضی حاتمی

باکمال تاسف مصیبت‌وارده‌را‌بکلیه‌بازماندگان مخصوصا آنجناب و بانو وجدیه خمسی تسلیت عرض می نماید .

دکتر اعتمادزاده و بانو . سرگرد علی‌حاتمی وبانو . جبار ملك الکتاب و بانو

شاهنشاه درمیان کارگران

سوت شادی حدود ساعت ده ورود اتومبیل شاهنشاه رابه خیابان شرکت واحد اعلام کرد. در دو طرف این خیابان کارگران شرکت واحدگل هائی راکه در دست داشتند درمسیر اتومبیل‌اعلیحضرت ریختند وبشدت نسبت به شاهنشاه ابراز احساسات کردند. اتومبیل شاهنشاه مقابل ساختمان جدید ناحیه یك شرکت واحد توقف کرد و اعلیحضرت درمیان ابراز احساسات‌شدید هزاران کارگر وافراد خانواده آنان قدم به محوطه مقابل ساختمان نهادند .

پیشاپیش صفوف هیئت دولت و هیئت مدیره شرکت واحد وروسای ادارات شرکت دو منقل بزرك قرار داشت که در آنها اسپند دودکرده بودند، چهار تن از کارگران چهار گوشه یك کلام‌الله مجید رادردست داشتند و شاهنشاه از زیر قران‌عبور فرمودند ،سپس دوشیزه‌خردسالی‌دسته گلی تقدیم شاهنشاه نمود، آنگاه یکی از قدیمی ترین کارگران‌شرکت واحد در مقابل در ورودی ساختمان ضمن بیان ابراز احساسات کارگران نسبت به‌شاهنشاه یك جلد کلام‌الله مجید به شاهنشاه تقدیم کرد. در این موقع شاهنشاه کلام‌الله مجیدرا بوسیدند و بردیده نهادند .

سپس آقای ملایری گزارش شرح زیر باستحضار رسانید

مفتخرا به شرفعرض پیشگاه مبارك بندگان اعلیحضرت همایون شاهنشاه میرساند .

غلام جانثار بنمایندگی ده هزار نفر کارگران جان باز و فدائی شاهنشاه معظم و پنجاه هزار نفر افراد خانواده آنها نزول اجلال موکب مبارك رابرای سومین بار بخانه امیدو محل ابراز خدمت‌وجانبازی آنها به‌پیشگاه مبارك همایونی سپاس فراوان معروض میدارد .

غلام جان‌نثار افتخار دارد با کسب اجازه گزارش تاسیساتی‌را که‌امروز بمناسبت شب مبارك چهارم آبان در اجرای منویات ملوکانه و با امتثال امرمطاع‌همایونی افتتاح میشود بشرف عرض برساند

● خانه سازی

در مراسم‌افتتاح تاسیسات اداره مرکزی و تعمیر گاه اتوبوس های دو طبقه که‌سال قبل در پیشگاه همایونی صورت گرفت اوامر مطاع شرفصدوریافت که‌برای خانه‌سازی کارگران شرکت اقدام‌شود بلافاصله برای این منظور در مجاورت‌تاسیسات تعمیرگاه نارمك متعلق به شرکت‌از زمین هائی که‌با اجاره متری یك‌ریال در ماه مورد استفاده توقف اتوبوس ها بصورت‌نامناسبی‌بود دویست‌وپنجاه هزار متر در نظر گرفته شد که با معاضدت بانکهای ساختمانی و رهنی واهتمام وزیر کشور وقت مالك آن حاضر گردید پنجاه هزار متر به شرکت مجانی اهدا و دویست هزار متر براساس ارزیابی بانکهای‌معروض بحساب بدهی‌عوارض شهرداری که نسبت به زمین های نامبرده داشت با موافقت شهردار به شرکت‌از قرار متری هشتاد ریال بفروشد واز این زمینها یکصدو پنجاه هزار متر برای خانه سازی و یکصد هزار متربرای تاسیسات اساسی ناحیه‌شمال وشرق اتوبوسرانی تهران تخصیص یافت .

در امر خانه سازی که تاکنون۲۶۱ دستگاه خانه ساخته‌شده که‌اختصاص به کارگران کثیر اولاد داده شده و در زمینهای باقیمانده هم قرار است تعدادی دیگر ساخته شودکه چون بودجه آن قبلا تامین نشده بودبعهده تاخیرافتاد . اکنون با تاکیدات جناب آقای نخست‌وزیر قراراست بزودی نه تنها خانه‌های ناحیه‌نارمك تکمیل و تحویل گردد بلکه‌در یکصد وپنجاه هزار متر زمین شرکت در جنوب شهر نیز برنامه‌های خانه‌سازی برای بقیه کارگران شروع شود و امید فراوان است که‌بتوان‌در سال آتی گزارشهای رضایت بخشی از این لحاظ بشرفعرض همایونی‌برسد و کارگران شرکت از جهت خانه در رفاه وآسایش بیشتر دعاگوی خاندان جلیل سلطنت باشند .

آنچه از طرف شرکت دراین امر مقدور بوده این‌است که‌حسب‌الامر جهان مطاع بهای زمین هاوا‌گذاری و آب خانه هائیز از چاه عمیق‌متعلق به‌شرکت مجانا طبق تصویب نامه قانونی هیئت مدیره به‌آنان اهدا گردید . در جنوب شهرنیز همین برنامه اجرا خواهد شد .

● ساختمان جدید

در یکصد هزار متر زمینی که‌برای تاسیسات ناحیه شمال و شرق اتوبوسرانی تهران اختصاص‌داده‌شده وامروز در پیشگاه مبارك افتتاح می شود .مساحت زیربنا ۱۵۰۰ متر هر طبقه که جمعا ۴۵۰۰ متر زیر بنا دارای ۴۰ اطاقو چهارسالن و مجهز بدستگاه تهویه و شوفاژ می باشد . دراین محل برای توقف و سوخت گیری و سرویس و تعمیرات تا سه هزار اتوبوس پیش‌بینی‌های کامل فنی‌شده و حتی برای احتیاجات‌آینده تهران تاده سال دیگر هم کلیه‌جهات درنظر گرفته شده‌است دراین محل متجاوز از پنجهزار نفر کارگر تماس مستمر شبانه روزی دارند و ترتیب و تنظیم کار پرداخت حقوقو کنترل و رفع احتیاجات آنهادراین محل داده میشود .

● حسابداری مدرن

اصول حسابداری شرکت وامور کارتکس‌بوسیله‌ماشین های‌الکترونی دراین محل بصورت مدرن و تازه‌ای تجهیز و پیش بینی گردیده است . این ساختمان مجهز به یکدستگاه تلفن خودکار پنجاه شماره ویك دستگاه بیسیم باوسعت شصت‌کیلو متر می باشد .

● فروشگاه تعاونی

سالن قسمت راست ساختمان که مساحت آن ۱۴۰۰ متر مربع است برای فروشگاه تعاونی کارگران بنا گردیده ترتیبی داده شده که حتی نانوائی هم دراین جا دایر شود و کارگران بتوانند برای تهیه کلیه مایحتاج خود از این محل استفاده کنند وامید است این آخرین امریه شاهنشاه در ترفیه حال کارگران شرکت‌واحد حداکثر تاسه‌ماه دیگر جامه عمل بپوشد.

غلام جان‌نثار مفتخر است معروض دارد همگام با افتتاح این محل‌درمنطقه نازی آبادونیز تاسیسات و تشکیلات مشابهی برای اتوبوسرانی منطقه‌جنوب وغرب‌تهران‌داده شده‌است که‌بمساحت هفتاد هزار متر د رهمین شب مبارك افتتاح‌شده و بکار می پردازد

● تجهیزات فنی

در تعمیر گاه نارمك هم از زمان اولین تشریف فرمائی ذات اقدس تاکنون تغییرات اساسی و تجهیزات مهم فنی داده شده که‌در حال حاضر از جهت ماشینهای مختلف تراش، تعمیر ،نوسازی امثال آن کاملا‌مجهز است. این تاسیسات عظیم و مجهز و کامل که در حقیقت اساس وپایه کار شرکت است از محل صرفه‌جوئی های اجاره اماکن و گاراژ های‌متفرق و نامناسب قبلی شرکت درست شده است و در حال حاضر شرکت واحد اتوبوسرانی بدو ناحیه ۱ و دو وسه تعمیرگاه مجهز تقسیم شده‌است که همگی در ملك متعلق به شرکت به صورت مدرن و مجهز و متناسب با احتیاجات شرکت مستقر می باشد نمونه‌ای از تاسیسات گذشته همین مخروبه ایست که در کنار بنای‌جدید از نظر مبارك میگذرد و بلافاصله‌پس ازتشریف فرمائی اعلیحضرت برداشته خواهد شد و تبدیل به باغچه‌زیبائی میشود .

● مبارزه با بیسوادی

افتخار دیگری که در امتثال امریه جهانمطاع مبارك نسبت به باسواد کردن کارگران نصیب شرکت شده است‌این بود که با مدد مخصوص‌و بی سابقه ظرف دوماه بوسیله مربیان سپاه دانش‌وآموزگاران وزارت‌فرهنك متجاوز از یکهزاروششصدنفر کارگر بیسواد موفق بفراگرفتن خواندن و نوشتن و یادگرفتن چهار عمل‌اصلی حساب شده و در روز مبارك ۲۳مهر ماه که مصادف با میلاد با سعادت علیا حضرت شهبانوی ایران بود گواهینامه خود را دریافت نمودند و بجز عده قلیلی پیر و از کارافتاده اکنون همگی کارگران‌باسواد هستند مضافا باینکه چهار کلاس ابتدائی نیز در تعمیر گاهها و مناطق دایر است‌که در آنجا نیز تعدادی برای اخذ گواهینامه های بالاتر مشغول تحصیل می باشند ، در اینحالازمست بعرض خاکپای مبارك برساند که برای هریك نفر ازفارغ‌التحصیلان کلاس جمعا شصت ساعت اضافه‌کار به نسبت حقوق دریافتی در نظرگرفته شده‌است که در روز مبارك نیم‌آبان ماه جاری که مصادف باتولدوالا‌حضرت ولایتعهد ایران است به‌آنان بعنوان جایزه باسوادی پرداخت می گردد .

● کمبود اتوبوس

غلام جان نثار افتخار بشرف عرض میرساند ،تنها مشکل شرکت درحال حاضر کمبود اتوبوس و نداشتن بودجه برای تهیه آن می باشد که گزارش مشروح آن بعرض ریاست محترم دولت رسید ، ودر جریان تصمیم‌است وباوجودیکه تاکنون هیچ کمك مالی بشرکت نشده‌و نرخ کرایه‌هم‌اضافه نگردیده است شرکت اقساط ماهیانه شش میلیون ریال وام وزارت دارائی را که‌بابت‌اقساط اتوبوسهای‌خریداری سابق است پرداخت نموده‌وهر ماه مرتبا داده است. عنایات ذات اقدس شاهنشاه‌به این‌محیط عظیم کارگری که‌بعداز ارتش دلیر شاهنشاهی اجتماعی از فداکیان شاهنشاه است تنها مشوق غلام‌جان‌نثار و همکاران میباشد.

اعلیحضرتا :برای‌عرض گزارشی مخصوصا این ورودیه فرعی انتخاب شد زیرا در بالای آن درارتفاع‌ده متری از روی سقف ساختمان یك شعار نورانی بقطر شش متر نصب شده است که اکنون بااجازه ذات اقدس شهریاری برای همیشه‌روشن میشود و بحرکت در می‌آید . این شعار ورد زبان و آواز قلبی قاطبه ملت‌ایران است و تنها ازیك جمله ترکیب‌شده است «جاویدشاه» .

اعلیحضرتا : دراینجا لازم میداند از پشتیبانی بی‌شائبه آقای وزیر کشور، آقای شهردار ، ومساعدت مستمر وزارت کار وهمکاری چند روزه شهردار نارمك‌آقای نجم‌آبادی در حضور مبارك سپاسگزاری نماید.

جاوید شاه

● بازدید شاهنشاه

شاهنشاه‌سپس ازقسمتهای‌مختلف ساختمان ناحیه یك شرکت‌بازدید فرمودند واز لوحه ساختمان پرده برداشتند.

پس از افتتاح ساختمان شاهنشاه به‌تقاضای کارگران و خانواده آنان به محوطه‌ایکه بیش از سه هزارنفر کارگران و خانواده آنان اجتماع کرده بودند قدم نهادند ،هرقدم که اعلیحضرت بطرف انبوه جمعیت جلوتر مینهادند بیشتر فریاد شادی از کارگران برمیخاست . لحظه‌ای فرارسید که شاهنشاه در میان کارگران قرار گرفتند وکارگران دور شاهنشاه حلقه زدند ، صحنه جالبی بود، کارگران بشدت ابراز احساسات میکردند و شاهنشاه با دست‌به ابراز احساسات آنان پاسخ میدادند.

پس‌از چند دقیقه شاهنشاه‌از میان انبوه جمعیت بیرون آمدند و برای بازدید از قسمتهای فنی ناحیه یك شرکت واحد به تعمیرگاه نارمك تشریف فرما شدند تعمیرگاه مونتاژ اولین قسمتی بود که مورد بازدید شاهنشاه قرار گرفت . آقای ملایری مدیرعامل‌شرکت‌دراینجاباستحضار رسانید که از طریق مونتاژ اتوبوس دوطبقه که وسیله کارگران شرکت واحد انجام میشود در آینده میتوان بطوردائم کسری تعداد اتوبوسهای شهر را تامین کرد.

شاهنشاه امر فرمودندعمل مونتاژ درشرکت واحد دنبال شود و سعی شود حتی‌المقدور از لوازم یدکی ساخته شده داخل کشور استفاده شود ،بعرض ملوکانه رسید که لاستیك ، باطری ا زساخت داخل تهیه میشود و بسیاری از اجزاء اتوبوس در داخل کشور وسیله کارگران ایرانی برای مونتاژ مهیا میگردد.

در پایان بازدید شاهنشاه درمورد ساختن خانه برای کارگران بشکل آپارتمان، وتکمیل تجهیزات فنی برای مونتاژ اتوبوس دو طبقه وتامین رفاه بیشتر اهالی تهران اوامری صادر فرمودند.

بازدید شاهنشاه‌حدودساعت‌یازده پایان یافت در حالیکه کارگران بشدت ابراز احساسات میکردند شاهنشاه محوطه تعمیرگاه راترك کردند.

پیشگاه‌مبارك‌اعلیحضرت‌همایون‌شاهنشاه

اعلیحضرتا اکنون که ملت شاه دوست ایران بمناسبت چهل و ششمین سال‌میلاد مسعود اعلیحضرت همایونی جشنی‌برپا نموده‌اند ما دانشجویان دانشکده هنرهای زیباکه هدفی جز اعتلای میهن و سربلندی کشورعزیز خود نداشته و نداریم شاهد بزرگترین انقلاب اجتماعی (انقلاب شاه و مردم) که به‌رهبری خردمندانه آن‌شاهنشاه عظیم درکشورمان جریان‌دارد میباشیم . در اثر این انقلاب که‌در جهت منافع اکثریت ملت سیر میکند قوانین انقلابی وضع وتصویب وبموقع اجراگذارده شد که در مترقی‌ترین کشورها سابقه ندارد ومیتوان ادعا کرد که قوانین موضوعه مدل ونمونه‌برای کشورهای دیگر جهان شده‌است اینك ما دانشجویان دانشکده هنرهای زیبا افتخار داریم که صمیمانه‌ترین شادباش و تبریکات‌خود را بمناسبت این‌میلاد فرخنده به‌پیشگاه مبارك معروض سعادت و پیروزی وبقاء عمر ودوام سلطنت آن رهبر خردمند ر ادر بثمر رسانیدن قطعی این‌انقلاب بزرك ملی از پیشگاه خداوند یکتا مسئلت نمائیم . **بامضای جمع کثیری از دانشجویان دانشکده هنرهای زیبا**

پیشگاه‌مبارك اعلیحضرت همایون شاهنشاه

جان نثار افتخار دارد بنمایندگی ازطرف اهالی و هیئت مدیره انجمن محلی عباس‌آباد میلاد فرخنده ذات اقدس شهریاری را به پیشگاه مبارك شادباش عرض‌کرده سلامت و بقاء و دوام سلطنت آن شهریار دادگستر را از خداوند متعال مسئلت نماید .

رئیس‌انجمن‌محلی‌شمال خیابان‌بهار(عباس آباد)سرتیپ‌نصرالله‌حکیمی

میلاد مسعود بندگان‌اعلیحضرت‌همایون شاهنشاه را به‌پیشگاه‌همایونی

ازصمیم قلب تبریك عرض کرده بقای ذات مبارك و خاندان جلیل سلطنت رااز درگاه قادر متعال مسئلت می نمائیم

دبیر خانه سازمان داوطلبان شیرو خورشید سرخ

پیشگاه مبارك والاحضرت شاهدخت اشرف پهلوی

بانهایت افتخار میلاد مبارك شهزاده معظم را تبریك عرض نموده بقاو دوام عمر والاحضرت و مزید عزت و شوکت خاندان جلیل‌سلطنت رااز‌درگاه خداوند توانا مسئلت مینماید .

چاکران : حاج‌جواد رضاـ حاج سید حسن میرمحمد صادق،حاج علی حاج علی اکبری

پیشگاه مبارك اعلیحضرت همایون شاهنشاه

هیئت مدیره شرکت تعاونی تهیه و توزیع گوشت تهران‌و حومه بانهایت افتخار از طرف خود و عموم افراد شرکت میلاد مسعود ذات مقدس ملوکانه را که روز بسیار فرخنده ومبارکی برای ملت‌ایران است به خاکپای شاهنشاه محبوب تبریك عرض نموده بقاء عمر و دوام سلطنت شاهنشاه همایونجاه رااز آستان خداوند توانامسئلت مینماید جان نثاران حاج‌جوادرضاـ حاج سید حسن میرمحمد صادق ، حاج علی حاج‌علی‌اکبری

کلاس مکالمه انگلیسی

انجمن دوشیزگان و بانوان

برای همه دوشیزگان و بانوانی که علاقمندند طرز گفتگو بزبان انگلیسی را فراگیرند و تمرین کنند زیرنظر دبیران انگلیسی و آمریکائی.

علاوه براین ، درانجمن این کلاسها دایر است :

ماشین‌نویسی (یك‌ماهه ـ سه‌ماهه) ـ کمك های اولیه ـ خیاطی (خصوصی ـ عمومی) ـ انگلیسی (فوری ـ عادی ـ لویز کمبریج)ـ آشپزی ـ گل‌آرائی ـ گلسازی ـ نویسندگی وروزنامه‌نگاری ـ کاردستی ـ شمع‌سازی ـ رانندگی .

برای کسب اطلاعات بیشتر و نامنویسی وشرکت‌درکلاس به دبیرخانه انجمن (خیابان فرصت شیرازی‌شماره ـ۷۳ـ تلفن۶۹۷۱۵ و ۴۰۳۱۱)مراجعه فرمایند . (۱)

انیستیتوی زبان آلمانی

زیرنظر دکتران فارغ‌التحصیل از آلمان فدرال‌ثبت‌نام میکند

تجریش ـ زعفرانیه شماره ۲۰ تلفن ۸۴۳۱۲

۱ـ کلاسهای مخصوص دانشجویان عازم آلمان واطریش

۲ـ راهنمائی و مشاوره در اخذ پذیرش از دانشگاه ها و کارگاه های کشور های فوق .

۳ـ کلاسهای خصوصی و عمومی ابتدائی‌وتکمیلی آلمانی

۴ـ ترجمه مدارك و اسناد آلمانی بفارسی و بالعکس .

برای ثبت نام و کسب اطلاعات بیشتر همه روزه از ساعت ۶ـ۴ مراجعه فرمائید .

شروع کلاسهای عمومی ۱۵ آبان ماه

زبان گلها

چاپ پنجم

از حسین لعل

افسانه نرگس ـ الهه‌گل‌وبهار ـ قربانی گلها ـعشق و محبت‌ـ زن‌و گل‌بنفشه‌صحرائی ـ عشق زودت‌رفته ـ گل‌سرخ وصدها‌مطالب ادبی وشیرین در مجموعه‌ای بنام زبان گلها گردآوری شده .

ناشر

موسسه انتشارات‌کورش‌کبیر

تلفن ۲۴۳۹۷

بقطع جیبی وجلد رنگی ببهای ۲۵ ریال

دردست‌روزنامه‌فروشهاست

کانون بازنشستگان کشوری

در جلسه هفتگی عصر چهارشنبه ۶ آبان که از ساعت پنج تشکیل میشود ساعت‌پنج وسه ربع بمناسبت (جشن‌میلاد فرخنده **شاهنشاه و والاحضرت ولایتعهد**) سرهنك بازنشسته آقای تورج امین دراین‌باره سخنرانی مینمایند ـ بعد دوحلقه فیلم نشان‌داده خواهد شد ـ ورود علاقمندان آزاد است .

دبیرکل کانون ـ وزیری الهی

آگهی مناقصه ۲۰

نیروی هوائی شاهنشاهی تهیه و نصب چند دستگاه تهویه طبق مشخصات موجود درمهندسی نیروی‌هوائی برای تهران‌پایگاه وحدتی، پایگاه شیراز به مناقصه میگذارد شرکت کنندگان در مناقصه باید جزو طبقه بندی‌درجه ۱ تاسیساتی‌مکانیکی اداره مهندسی ارتش باشند تاریخ افتتاح‌اکاغذ روز چهارشنبه ۲۰ر۸ر۴۳ ساعت ۹ صبح‌تعیین شده است و مشخصات تاتاریخ ۱۰ر۸ر۴۳ داده میشود .

۱ـ۲ آ ـ ۲۷۴۲۸ **نیروی هوائی**

خاطرات آنتونی ایدن

(چاپ سوم)

ترجمه کاوهٔ دهگان

(چاپ اول ۱۳۳۹ـ چاپ دوم ۱۳۴۲ چاپ‌سوم۱۳۴۳)

این کتاب عجیب رامردی نوشته که پانزده سال مسئولیت هدایت‌سیاست خارجی انگلستان را در بحرانی‌ترین سالهای قرن بیستم‌برعهده داشته‌است. این‌کتاب آخرین دوران تصدی‌ایدن (از۱۹۵۱ تا ۱۹۵۷) را دربرمیگیرد ملی‌شدن نفت ایران ،طرد قرارداد ۱۹۳۶انگلیس ومصر ، شکست فرانسوی‌ها درویتنام وحادثه دین‌بین‌فو ،ملی‌شدن‌ترعه سوئز و هزیمت انگلستان وفرانسه در حادثه کانال ، دراین دوران اتفاق‌افتاد.«خاطرات آنتونی ایدن‌سند تاریخی مهمی برای این دوران شگفت‌تاریخ معاصر است.»

شرکت سهامی نشر اندیشه

خیابان‌شاه‌آباد مقابل دبیرستان بوعلی‌سینا‌تلفن۳۰۲۹۶۳

«سوسلف» در بیمارستان بستری شد

مسکو ـ ۲۵ اکتبر

خبرگزاری رسمی شوروی «تاس» امروز فاش کرد رهبران تازه شوروی روز شنبه و یکشنبه هفته گذشته مذاکراتی بطور محرمانه بارهبران لهستان بعمل آوردند.

از طرف دیگر خبرگزاری رسمی لهستان شب گذشته اعلام کرد که «لئونید برژنف» و «الکسی ـ کوسیگین» در خاك لهستان با رهبران این کشور مذاکره کردند.

این ملاقات در جنگل «بیانووزیزا» واقع در شمال شرقی لهستان صورت گرفت.

ناظرین امور معتقدند عدم حضور سوسلف در این مذاکرات موید کنار رفتن او از صحنه سیاست شوروی است. بجای «سوسلف»، «یور ی‌اندرویف» دبیر کمیته مرکزی حزب کمونیست شوروی ومسئول مناسبات ایدئولوژیکی با احزاب اردوگاه سوسیالیستی در این مذاکرات شرکت داشت.

موضوع مذاکرات

ناظرین امور از اعلامیه کوتاه خبرگزاریهای تاس ولهستان پیرامون دیدار رهبران شوروی و لهستان نتایج زیر را بدست آورده‌اند:

۱ـ عدم حضور وزیر امور خارجه شوروی در این مذاکرات نشانه آنست که مذاکرات رهبران شوروی ولهستان کاملا مربوط به مناسبات احزاب در اردوگاه سوسیالیستی بوده است.

۲ـ نخستین دیدار رهبران تازه شوروی از لهستان بدان جهت صورت گرفته که گومولکا دراین اواخر مشاور اصلی خروشچف در بسیاری از مسائل مهم بوده است.

۳ـ غیبت برژنف و کوسیگین از مسکو در روزهائیکه حضور آنها در پایتخت شوروی ضروریست نشان میدهد برکناری خروشچف مسائل تازه‌ای را در اردوگاه سوسیالیستی بوجود آورده است که حل آنها ظاهرا مشکل بنظر میرسد.

۴ـ گومولکا که در مورد دیدار خروشچف ازبن و تشکیل کنفرانسی از احزاب کمونیست جهان بانخست وزیر سابق شوروی توافق نداشت نخستین کسی است که توضیحات رهبران تازه شوروی راپیرامون علل برکناری خروشچف شنیده است.

مسائل مورد بحث

منابع موثق معتقد هستند رهبران تازه شوروی پیرامون مسائل زیر با گومولکا مذاکره کردند:

۱ـ انفجار اتمی چین کمونیست و مناسبات اردوگاه سوسیالیستی باچین کمونیست در پرتو تغییرات در کادر حزب ودولت شوروی باید خاطرنشان شود که گومولکا یکی از طرفداران پروپاقرص خروشچف در محکوم کردن روش چینی‌ها بوده است ظاهرا رهبران تازه شوروی و گومولکا توافق کردند که درهای آشتی رابروی رهبران چین کمونیست باز بگذارند.

۲ـ دومین مسئله مورد مذاکره رهبران شوروی ولهستان مخالفت اکثریت احزاب کمونیست اروپای غربی با بر کناری خروشچف و بخصوص شیوه این کار میباشد.

رهبران تازه کرملین با موج اعتراض احزاب کمونیست اروپا بخصوص ایتالیا لهستان، دانمارك و انگلستان مواجه شده‌اند، ظاهرا برژنف و کوسیگین در این زمینه با گومولکا مذاکراتی بعمل آورده و روش احزاب کمونیست اروپای غربی را محکوم کرده‌اند.

● بیماری سوسلف

گزارشهای رسیده حاکی از آنست که میخائیل سوسلف، تئوریسین برجسته حزب کمونیست شوروی بیمار است وخودرا از رقابت برای اشغال اولین مقام کرملین بیرون کشیده است.

یك منبع مطلع گفت او یك بیماری ریوی مزمن دارد ـ که شاید سل باشد ـ ودرخانه ییلاقی خود استراحت میکند. او که در ۱۱ روز پیش به برکناری خروشچف کمك کرده بود ضمن تشکر از رفقایش حاضر نشد مقام دبیر اولی حزب رابه‌اوبدهند درحالیکه بانفوذی که او داشت، منطقا بنظر میرسید بعد از خروشچف مقام دبیر اولی باو برسد.

عدم قبول او، جارابرای دبیر اولی برژنف بازکرد. منبع مزبور افزودبا این‌حال بیماری سوسلف چنان نیست که‌او نتواند مقام خودرا در محافل داخلی حزب بعنوان تئوریسین درجه اول حفظ نماید. علت عدم شرکت سوسلف در مراسم تدفین مارشال بریوزوف که ضمن سقوط هواپیما در یوگسلاوی کشته شد نیز همین بوده وشایعه سفر او درراس هیئتی به‌پکن درست نبوده‌است.

او در فوریه سال گذشته سخت‌ترین حملات رابه مائوتسه تونك کرد، وحتی اگر حالش خوب باشد آدمی نیست که قدم اول‌رابرای افتتاح باب دوستی با رفقای چینی بردارد.

● بستری شده است

گزارشهای تازه حاکی است که سوسلف سخت بیمار است و بعلت سل مزمن واختلال عمل کلیوی در بیمارستان بستری شده است.

قبل از ۱۴ اکتبر برژنف در برلن بودوهمین که بمسکو بازگشت سوسلف را که‌جزواستقبال کنندگان بودبکناری کشید ومدتی بااو صحبت کرد. گفته میشود در این صحبت‌ها سوسلف به برژنف اطلاع داد که خروشچف طرح تازه‌ای در باره کشاورزی دارد.

نتیجه این مذاکرات روشن نیست اما مسلم است که فردای آنروز هر دونفر متحدا علیه خروشچف رای‌دادند واورا بر کنار کردند.

● انتظار مائو

منابع چینی عقیده دارند که برکناری خروشچف دلیل کافی برای آنکه پکن اقدام به‌نزدیك شدن با شوروی کند نمیباشد و مائوتسه ـ تونك منتظر است که رهبران جدید شوروی نظر خودرا راجع بمناقشات دوحزب وجریانات ایدئولوژیك مورد اختلاف اعلام نمایند وتاموقعی که این کار انجام نشود چینی‌ها درباره مقاصد واقعی رهبران شوروی شك دارند.

البته چینی‌ها در پیام تبریك خود برای رهبران شوروی اظهار علاقه باتحاد براساس مارکسیسم لنینیسم کرده‌اند اما اشکال کاردراینجاست که نحوه تعبیر وتفسیر دوطرف از مارکسیسم ـ لنینیسم باهم متفاوت است و هرکدام تعبیر خودرا صحیح میدانند. علاوه بر اختلافات ایدئولوژیك، اختلافات سیاسی نیز بین دودولت چین وشوروی پدید آمده و هنوز روشن نیست رهبران شوروی دراین باره چه اقدامی می خواهند بکنند.

آنچه چینی‌ها بعنوان شرط حتمی

بقیه در صفحه چهارم

اشتباه بزرگ

مسکو ـ ۲۵ اکتبر ـ خبرگزاری فرانسه ـ ناظرین امور سیاسی درمسکو معتقدند یکی از علل برکناری خروشچف اشتباه بزرگ او د راعلام اینکه شوروی دارای یك سلاح تازه وحشتناك است میباشد.

روز ۱۰ سپتامبر خروشچف بیك گروه از اعضای پارلمان ژاپن گفت شوروی دارای سلاح تاز ه‌بسیار وحشتناکی است که من از دیدن آن لرزیدم اما روز بعد این گفته خود را تکذیب کرد.

اما عده‌ای از ناظران غربی درباره صحت این گزارشها شك دارند و میگویند از این مطلب که سوسلف بعنوان ابتلای به‌بیماری مقام دبیراولی رانپذیرفته ممکن است دلیل آن باشد که بیماری وی «سیاسی» است.

سوسلف در دوران استالین مورد اعتماد اوبوده و مقامات مهمی داشت بعدکه مبارزه خروشچف با استالین شروع شدتصمیم‌رفت سوسلف مظهر تمایلات استالینی باشد اما سوسلف از خروشچف پشتیبانی‌نمود ودر مبارزه باچین اولین سخنگوی حزب شد.

شانس پیروزی

بهمان نسبت که فاصله زمان با انتخابات امریکا کم‌میشود، شانس پیروزی جانسون کراین انتخابات افزایش می یابد. تا آنجاکه کلیه موسسات آمارگیری امریکا باین نتیجه رسیده اند که وی‌نه تنها رقیب جمهوریخواه خود گلدواترا به آسانی مغلوب خواهد کرد، بلکه تفاوت آراء آنها بسیار عظیم و تقریبا به نسبت دو به یك خواهد بود.

در چهارگوشه جهان

بازداشت شد

الجزایر ـ دوشیزه مریم بلمیهوب که عضو نخستین مجلس ملی الجزایر بود بعلت فعالیت های ضد دولتی بازداشت شد.

منابع موثق خاطر نشان می سازند بازداشت اوبی ارتباط با بازداشت اخیر آیت احمدرهبر مخالفین احمد بن بلا نیست.

استعفا میکند

آنکارا ـ روزنامه دنیا چاپ آنکارا امروز گزارش داد که جمال ارکین وزیر خارجه ترکیه پس‌از بازگشت از مسافرت مسکو از مقام خود کناره گیری‌خواهد کرد و پروفسور «نهاداریم» معاون نخست‌وزیر ترکیه جانشین وی خواهد شد.

اسیر سرما ویخبندان

ملون ـ دوازده نفرازسربازان اسپانیائی از هفته گذشته در کوههای پیرنه در مرز فرانسه اسپانی گرفتار سرما و یخبندان شده اند و بیم آن میرود که در اثر سرما تلف شوند. این‌عده همراه یك گروهان اسپانیائی مشغول مانور بودند که بر اثر اختلال ناگهانی هوا در کوههای پیرنه راه را گم کردند.

آزمایش اتمی شوروی

اوپسالا ـ رصد خانه «اوپسالا» اعلام کرد که‌شوروی یك آزمایش اتمی زیرزمینی در منطقه (نووایاز ـ ملیا) اقدام کرده است.

این آزمایش در ساعت یازده ونیم دیروزبوقت تهران صورت گرفته و دستگاههای زلزله سنج رصد خانه «اوپسالا» آن را ثبت کرده‌اند.

شب مهتاب و خودکشی

مسکو ـ روزنامه «کومسو مولسکایاپراودا» گزارش داد که یك دوشیزه دانش آموز هفده ساله در اوکرائین بوسیله دار زدن خویش در صدد خودکشی برآمده است دوشیزه مذکور در یکی از شبهای مهتابی با جوانی در خارج از مدرسه بسر برده و معلمش نسبت بوی سوءظن پیدا کرده‌بود.

دوشیزه دانش آموز قبل از اقدام بخودکشی نامه ای باین مضمون نوشته است: «من فقط در کنار نیکلایف نشسته بودم. مردن برای یکدختر هفده ساله که‌حتی هیچکس اورا نبوسیده است چقدر تلخ و ناگوار است.»

بستری شد

پریگوگوکس ـ «ژوزفین بیکر» هنرمند سیاهپوست در بیمارستان بستری شد ژوزفین بیکر که بخاطر مبارزات علیه تبعیضات نژادی شهرت زیادی دارد مدتی در بیمارستان بسر خواهد برد.

هیئت چینی

پکن ـ یك هیئت چینی به ریاست مارشال «چن‌یی» معاون نخست وزیر و وزیر خارجه چین کمونیست از پکن رهسپار الجزایرشد.

هنوز هدف هیئت نمایندگی چین کمونیست از این مسافرت معلوم نشده است.

تانك های سنگین

تل اویو ـ روزنامه «مریو» ازقول منابع موثق مینویسد آمریکا قول داده‌است تانکهای سنگین بارتش اردن بدهد. منتهی تحویل تانکها پس از انتخابات امریکا صورت خواهد گرفت.

سفر بامریکا

لبنان ـ روزنامه سندی تلگراف درآخرین شماره خود مینویسد هارولد ویلسون روز ۲۰ سپتامبر بامریکا مسافرت میکند.

وزیر خارجه انگلیس رهسپار امریکاشد

لندن ـ ۲۵ اکتبر ـ خبرگزاری فرانسه ـ «گوردون واکر» وزیر امور خارجه انگلستان امروز لندن را به سوی واشنگتن ترك گفت.

وی قبل از ترك فرودگاه لندن گفت هدف اصلی من از این سفر آماده کردن زمینه برای دیدار آینده نخست وزیر انگلستان ازامریکا خواهد بود

«واکر» که پس از انتصاب به‌سمت وزارت امورخارجه انگلیس برای نخستین بار بامریکا مسافرت میکند افزود ما باطرح ایجاد نیروهای اتمی مشترك مخالف هستیم اما باید این مسئله را با متفقین خود مورد بررسی قرار دهیم. وی تائید نمود درموردقرارداد ناتو پیرامون موشکهای پولاریس که حزب محافظه کار بادولت امریکا امضاء کرده است نیز وضع بهمین منوال میباشد.

وزیر امور خارجه انگلستان در پاسخ سئوالی پیرامون تغییرات احتمالی اتحادیه آتلانتیك گفت: ماعلاقمند به‌انجام تغییرات کلی در اتحادیه آتلانتیك هستیم تا اعضای آن شرکت وسیع‌تری در فعالیت های این سازمان داشته باشند.

وی در مورد خرید زیردریائیهای مجهز به موشك پولاریس از آمریکا توسط دولت محافظه کار گفت ما هرگز پنهان نکرده‌ایم که بااین‌امر کاملا مخالف میباشیم.

واکر تائید کرد که‌دستورمذاکرات رهبران امریکا و انگلستان بسیار وسیع و پیرامون بسیاری از مسائل جهان خواهد بود وی تاکید کرد منافع امریکا وانگلیس درسیاری از مناطق جهان مشترك است و افزود من معتقدم که اتحادیه امریکاوانگلستان درآینده مستحکم‌تر میشود.

وزیر امور خارجه انگلستان در مورد آزمایش اخیراتمی چین کمونیست گفت: «من تصور نمیکنم که‌نظرما دراین مورد بانظریه امریکا متفاوت باشد.»

«واکر» حاضر نشد برکناری خروشچف را تفسیر کند و گفت ما نباید درمسائلی که مربوط به دولت دیگری است مداخله کنیم.

وزیر امور خارجه انگلستان آشکارا اعلام کرد که در مورد پذیرفته شدن چین کمونیست به سازمان ملل‌متحد بین امریکا و انگلستان اختلاف نظر وجود دارد.

بزودی ـ ارزنده‌ترین فیلم سال

لذت گناه

از

سیامك یاسمی

برنامه امشب سینماهای

دنیا ـ نادر ـ رامسر ـ مراد جهان ـ کارون ـ فلور

مارك فورست

آخرین روزهای چنگیزخان

سینماسکوپ رنگی دوبله بفارسی

باشرکت خوزه‌گرگی کن‌کلارك گلوریا میلاند

برنامه امشب سینماهای

ب.ب ـ سرهیلا ـ آسیا

از روز چهارشنبه در سینما چارلی

مارلون براندو
تریور هوارد ـ ریچارد هاریس
تاهیتی

شورش در کشتی بونتی

از صبح چهارشنبه در سینماهای

رویال ـ امپایر ـ رکس ـ نیاگارا ـ همای

موسسات آمارگیری و مراجعه بافکار و عقاید آمریکاشب گذشته باتفاق آراءاعلام کردند:

جانسون گلدواتر راشکست میدهد

واشنگتن ـ ۲۵ اکتبر

تمام موسساتی که عقاید و افکار عمومی را در آمریکامیسنجند عقیده‌دارندکه جانسون‌روزسوم نوامبر (۱۲ آبان) با اکثریت دو بریك بر رقیب جمهوریخواه خود گلدواتر پیروز خواهدشد،اگر چه جانسون اولین رئیس جمهور آمریکا درقرن اخیر است که اهل جنوب میباشد . روش ایالات جنوبی مایه نگرانی اوست . قرار است امروز جانسون به فلوریدا برود . زیرا این ایالات از سال ۱۹۴۸ ببعد همواره‌بنفع‌جمهوریخواهان رای داده بطوری که آنرا «ولایت گلدواتر» مینامند .

● **بی اساس**

دیشب جانسون دربالتیمور(مریلند) تطقی ایراد کرد و ضمن آن‌اتهامات گلدواتر در باره اینکه دفاع آمریکا ضعیف شده و آمریکا عقب افتاده است. بی‌اساس نامید.

جانسون درباره قضیه والترجنکینز یکی از مشاوران کاخ سفید که معلوم شد دوبار باتهامات خلاف‌اخلاق بازداشت شده و بهمین علت‌استعفا داد نیز توضیح‌داد و گفت من‌از افشاء این موضوع چنان جا خوردم که‌گوئی بمن گفته‌اند همسرم دخترم را کشته است .

جانسون پس از فلوریدا به دوایالت جنوبی دیگر یعنی‌جیورجیا وکارولینای جنوبی سفر خواهد کرد .

سناتور گلدواترنیز که از مبارزه انتخاباتی در تکزاس ـولایت جانسون فارغ‌شده بشمال میرود و فردا مبارزه انتخاباتی خودرا در مریلند و دلاوار شروع‌خواهد کرد.

بعداز پایان مبارزه انتخاباتی در بالتیمور ، روزنامهٔ بالتیمورسان که متنفذترین روزنامه ایالت است و در ۲۸ سال اخیر همیشه‌از جمهوریخواهان حمایت میکرده اعلام کرد از جانسون پشتیبانی مینماید.

● **۷۰ میلیون رای میدهند**

انتظار میرود ۷۰ میلیون نفرآمریکائی روز سوم نوامبر در انتخابات ریاست جمهوری شرکت کنند در سال۱۹۶۰ ۶۸ میلیون نفر در انتخابات شرکت کردند. اداره آمار آمریکا اعلام کرد که در سوم نوامبر ۱۱۴ میلیون نفر آمریکائی از لحاظ‌سنی‌حق‌رای‌خواهند داشت. اما عده‌ای از آنها بعلت عدم ثبت‌نام و رد شدن در امتحان سواد حق‌رای دادن نخواهند داشت .

یك واحد از ارتش ترکیه وارد قبرس‌شد

اسکندرون ـ ۲۵ اکتبر ـ آسوشیتدپرس یك واحد آرتش ترکیه صبح یکشنبه عازم قبرس شد تانیمی ازافرادپادگان ترکیه در قبرس را عوض کندو خود جای آنهارا بگیرد .

قرار بود این واحد صبح دوشنبه عزیمت کند، امابدستور فرماندهی کل یك روز زودتر راه افتاد. این واحد مرکب از ۳۳۵ سرباز و درجه دارواقعر است که‌با کشتی ۱۲هزار تنی «باشاران » و کشتی « سلطان باهر » بسوی بندر «فاماگوستا »من روند . هواپیماهای جت دولتی این کشتی‌ها را بدرقه میکنند فرماندهی این واحد باسرهنك دوم «اسمعیل اولکو میباشد که بجای سرهنك «احمد اکپای » فرماندهی پادگان مقیم قبرس را باید بعهده بگیرد .

تعویض افراد پادگان ترکیه در قبرس در دوماه اخیر به تقاضای‌یونان واوتانت دبیر کل سازمان ملل سه بار بتاخیر افتادهو عزیمت واحدمزبور برای این کار طبق موافقتی است که قبلا بین دول ذینفع بعمل آمده‌است.

آخرین خبر حاکی است‌که واحد مزبور وارد بندر فاماگوستا شد .

عدن در معرض خطر حمله است

لندن ـ ۲۵ اکتبر ـ رویتر ـ خبرنگار ابزرور گزارش میدهد شورشیانی که در یمن مستقر شده وازطرف مصر حمایت میشوند، قصد دارند حمله بزرگی به‌فدراسیون عربستان جنوبی، که تحت حمایت انگلستان است ، بنمایند .

خبرنگار مزبور از قول «منابع ـ ناسیونالیست مبارز»غرب میگوید‌هدف این‌حمله بزرك‌بزانو درآوردن‌فدراسیون درعرض سه ماه میباشد .هدف دیگر آنها آن است‌که مذاکرات مسالمت ـ آمیزی را که بین عربستان جنوبی و نمایندگان‌انگلیس برسرپایگاه نظامی درعدن در جریان است بهم بزنند . هدف مصری ها آن است که رهبران وسازمان های عربی را که مشغول مذاکره با انگلیس هستند بی اعتبار سازند .

این سازمان ها عبارتند از کنگره اتحادیه‌های‌کارگری‌وحزب‌سوسیالیست عدن که به‌حل مسالمت آمیز اختلاف بادولت کارگری انگلیس عقیده دارند. حزب سوسیالیست‌درتلگرافی به‌وزیر مستعمرات انگلیس‌مداخله فوری‌دولت انگلیس را در «وضعی که پیش آمده و باعث وخامت اوضاع عدن شده» خواسته است .

جنك در شمال عراق

آنکارا ـ ۲۵ اکتبر ـ خبرگزاری فرانسه ـ روزنامه «حریت» چاپ آنکارا مینویسد : بین نیروهای دولتی عراق‌و عشایر شمال عراق زدو خورد تازه‌ای روی داده است .

این روزنامه گزارش میدهد نبرد نیروهای ارتشی عراق و عشایر در ناحیه «زاهد» درشمال عراق‌روی‌داده است .

«حریت» میافزاید:ازنیروهای‌دولتی عراق دراین نبرد ۶تن کشته و نه‌تن مجروح شدند . و ده‌نفر ازسربازان عراقی نیز توسط عشایر اسیر گردیده‌اند، تلفات عشایر در این‌زدو خورد سه‌تن کشته و دوتن‌مجروح‌بوده است .

هیتلر درمسائل‌مذهبی مداخله‌نمیکند

برلن ـ هیتلر اظهار داشته است‌که نه دولت و نه پارتی ناسیونال سوسیالیست آلمان نمی خواهد دو مسائلی‌که کاملا جنبه مذهبی را دارا هستند مداخله نمایند صدراعظم آلمان با موافقت وزیر داخله یکی از روسای وزارت داخله مسیوبتمان را مامور نمود که زمینه موافقی بین‌اسقف مولر و اسقف باویرارا بدست آورد .

نقل از اطلاعات ٤ آبان ۱۳۱۳

سوسلف دربیمارستان بستری‌شد

بقیه از صفحه ۳

برای رفع اختلاف پیشنهاد میکنند عبارت است از :

۱ـ درهرکنفرانس احزاب کمونیست احزاب مخالف شوروی نیزشرکت داشته باشند ، ودرباره خط مشی آینده کمونیسم بحث کنند.

۲ـ تمام تصمیمات این کنفرانس باتفاق آراءباشد.

۳ـ خود این کنفرانس اقلا تاسال آینده بتاخیر بیفتد .

٤ـ روش خروشچف در روابط بین احزاب ترك گردد و شوروی‌از ادعای‌رهبری نهضت کمونیسم‌دست بکشد .

● **توضیح میدهد**

منابع مطلع میگویند اکنون «برژنف‌و کوسیگین» دارند برای هیئت اعزامی غرب کمونیست‌فرانسه توضیح میدهند که چرا خروشچف رابرکنار نمودند.چون فقط‌اندکی‌به جشن انقلاب اکتبر مانده هیئت‌های احزاب کمونیست خارجی‌واردمسکو میشوند ، ورهبران شوروی وظیفه خود میدانند که برای حفظ‌اتحاد ملت برکناری خروشچف رابرای آنان توضیح دهند . فعلا جزحزب کمونیست فرانسه ودانمارك احزاب دیگر از جمله هند نیز هیئت های نمایندگی خودرا بمسکو فرستادند.

● **خواستار توضیح**

حزب کمونیست سویس نیز امروز به‌سایر احزاب کمونیست اروپا پیوست وخواستار توضیح شوروی درباره برکناری خروشچف‌شد .

در اعلامیه‌ای که‌از طرف این حزب صادر شده توضیحات موجود غیر ـ کافی‌نامیده شده واز روش های رهبری شوروی ومعلوم‌نبودن‌انگیزه آنان دربرکناری خروشچف اظهار تاسف گردیده است.

اعلامیه حاکی است که حوادث اخیر به‌این فکردامن‌میزند که پیشرفت بسوی دمکراسی کردن جامعه شوروی هنوز بقدر کافی انجام نگرفته است .

فعلا نمایندگان احزاب کمونیست فرانسه در مسکو مشغول‌مذاکره هستند ونمایندگان کمونیست‌های اطریش ودانمارك‌نیز امروز وارد مسکو میشوند .نمایندگان ایتالیاو برلن غربی هم‌دوسه‌روز دیگر وارد خواهند شد . رانگه رهبرح ـزب کمونیست هند که از بوداپست‌عازم دهلی‌است ،نیز چند روزی درمسکو توقف خواهد کرد وتوضیح‌خواهد شنید .

احتمالا رهبران کمونیست درباره کنفرانس کمونیستها که از طرف خروشچف پیشنهاد شده نیز با رهبران جدید شوروی مذاکره خواهندکرد. هنوز دلیلی در دست نیست که رهبران شوروی‌ازتشکیل کنفرانس منصرف شده‌اند .

● **علت اصلی**

اوکستو پانکالدی خبرنگار روزنامه اونیتا ارگان حزب کمونیست ایتالیا در مسکو طی گزارشی که برای این روزنامه فرستاده است از قول منابع موثق مینویسد ، علت اصلی برکناری نیکیتا ـ خروشچف مخالفت او باقرار ـ دادن صنایع سنگین دربرنامه پنج‌ساله ۷۰ـ۱۹۶۶بوده‌است وی مینویسد در جلسه‌هیئت رئیسه کمیته مرکزی حزب کمونیست شوروی که از ۳۰ تا ۲۵سپتامبر تشکیل شده بود خروشچف‌بدون بحث و مذاکره برنامه پنج‌ساله‌ای‌را که‌توسط سازمانهای‌صلاحیت دار و باتوجه به تمایلات کشور های عضو بازار مشترك سوسیالیستی تدوین شده‌بود رد کرد.

بدین ترتیب خروشچف برای استراحت به سوچی رفت در حالیکه پشت سرخود گروهی مخالف راباقی گذاشت.

● **انتشار اسناد**

روزنامه «اونیتا»ارگان حزب کمونیست ایتالیا در آخرین شماره‌خود مینویسد در اواسط هفته آینده اسنادی که رهبران تازه شوروی پیرامون‌برکناری خروشچف در اختیار آنها قرارداده‌اند منتشر خواهد ساخت .

روزنامه اونیتا مینویسد بموجب این اسناد علت اساسی بر کناری خروشچف رابابد در مسائل داخلی جستجو کرد . خصوصا مسائل‌اقتصادی و سیاست داخلی .

اونیتا مینویسد . آمار نشان میدهد که تولید در شوروی در سه ماه اول سال۱۹۶۳ معادل۷درصد افزایش یافته است و بدین ترتیب اجرای‌برنامه‌های اقتصادی شوروی با مشکلاتی روبرو گردیده بود .

● **صحیح و مفید**

روزنامه ارگان حزب کمونیست‌سوئد در سرمقاله خود نوشته است انتقاداز روش شوروی در بر کناری خروشچف هم صحیح‌استو هم مفید . خروشچف در افکار عمومی جهانیان برای شوروی حسن نیت فراوان ایجاد کرده بود، وبر کناری بی مقدمه اوراه را برای حدس و گمان باز گذاشته وجهانیان بدون شك میخواهند بدانند واقعابسر خروشچف چه آمده‌است .

روش دولت شوروی دیگر یك‌مسئله داخلی‌نیست‌وشوروی برای‌این‌اقدامات در مقابل تمام جهان مسئولیت دارد.

این روزنامه می افزاید :«احتمال‌دارد انتقاداتی متوجه خروشچف باشد، اما عدم انتقاد از رهبری که بزسر کار است وبعدبرکناری‌وانتقاد از اووعدم تشکر از کوششهایش ظرف یکشب آنهم بدون توضیح قانع کننده، کار صحیحی نیست .»

کریستین کیلر دست‌بخودکشی زد

لندن ـ ۲۶ اکتبر ـ خبرگزاری فرانسه ـامروزگفته‌شد«کریستین کیلر» ستاره اصلی ماجرای پرافتضاح دکتروارد ـ پروفیومو خودکشی کرد. روزنامه دیلی ـ اکسپرس در آخرین شماره خود مینویسد «کریستین کیلر»مقدار زیادی قرص خواب‌آور خورده‌و بحال اغماء فرو رفت . یکی‌از مستخدمین وی که متوجه غیبت طولانی اربابش میشود متوحش گردیده و وقتی بسراغ کیلر میرود اورادرآستانه مرگ‌مییابد. کریستین کیلر را فورا به بیمارستان برده‌وپس ازمعالجات زیاد ازمرگ حتمی‌نجات میدهند. روزنامه دیلی اکسپرس ازقول یکی‌از اقوام کیلر مینویسدعلت خودکشی او شکست در عشق بوده است . دراین اواخر کیلر با جوانی آشنا میشود اما ظاهرا این جوان به عشق کیلر وفادار نمیماند .

پروفسور کارلو اشمیدت نائب رئیس مجلس نمایندگان آلمان‌غربی روز یکشنبه صبح تهران را بقصد آلمان با هواپیمای لوفت هانزاترك نمود. در عکس فوق پروفسور اشمیدت و دکتر باخ سفیر کبیر آلمان غربی درایران قبل از حرکت دیده میشوند .

کله های‌خراب

آنها که کله خراب دارند حق خواندن این مقاله را ندارند ! ـ تحت عنوان فوق بی‌سابقه‌ترین مقاله قرن را در شماره آبان

مجله بدیع

که هم‌اکنون دست مجله فروشان است یقینا بخوانید

WANTED
AUTOMOBILE DEALERS

PROVEN QUALITY!!

The world's leading manufacturer of motorcycles has been certified for quality in the 4-wheel auto field!! On September 6th, the Honda S-600 took first place in the West German Nürubrugling 500-kilometer endurance race. The superb DOHC engine, with 4-carburetor system kept the S-600 purring along at an average speed of 106 km/hr for nearly 5 hours, outpacing the world's finest GT-class vehicles with years of experience in this event. And minute bumper-to-bumper inspection after the race uncovered no signs of damage or fatigue in any portion of this fine vehicle.

WATCH FOR THE UNVEILING!!

But the S-600 is just the beginning . . . just the debut for HONDA AUTOMOBILES. Several new models are under development at this very moment and the first Honda

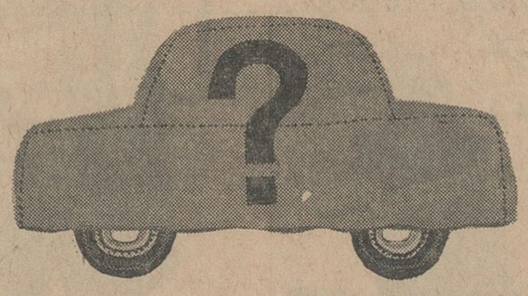

passenger cars will be on the highways of the world any day now. You can be sure that they will be the finest on the road . . . showing Honda's bright new face to the world and models to follow will continue to build the image and reality of Honda as a top-level auto manufacturer.

CHART A BRIGHT FUTURE WITH HONDA!!

Look around, talk to the people in your town . . . don't you see the steadily-growing interest in Honda automobiles? That's the pattern in forward-looking communities throughout the world. Now is the time for aggressive, forward-looking auto dealers to join the HONDA FAMILY, to participate in the bright future that the new HONDA cars will bring.

Write to HONDA now.

HONDA
HONDA MOTOR CO., LTD. 5-5 Yaesu, Chuo-ku, Tokyo, Japan

از صبح ۵ شنبه در مولن روژها

معجزه سیب

Pocketful of Miracles

پاناویژن . لونگی . تگنی کالر

گلن فورد - بت دیویس (برنده اسکار) - هوپ لنچ - آن مارگرت

کارگردان و تهیه‌کننده : فرانک کاپرا

دوبله بفارسی در استودیو مولن روژ

رانندگان با تجربه لاستیک

کلبر کلمب را ترجیح میدهند

کلبر کلمب

فرسنگها بیش از سایر لاستیکها می‌پیماید!

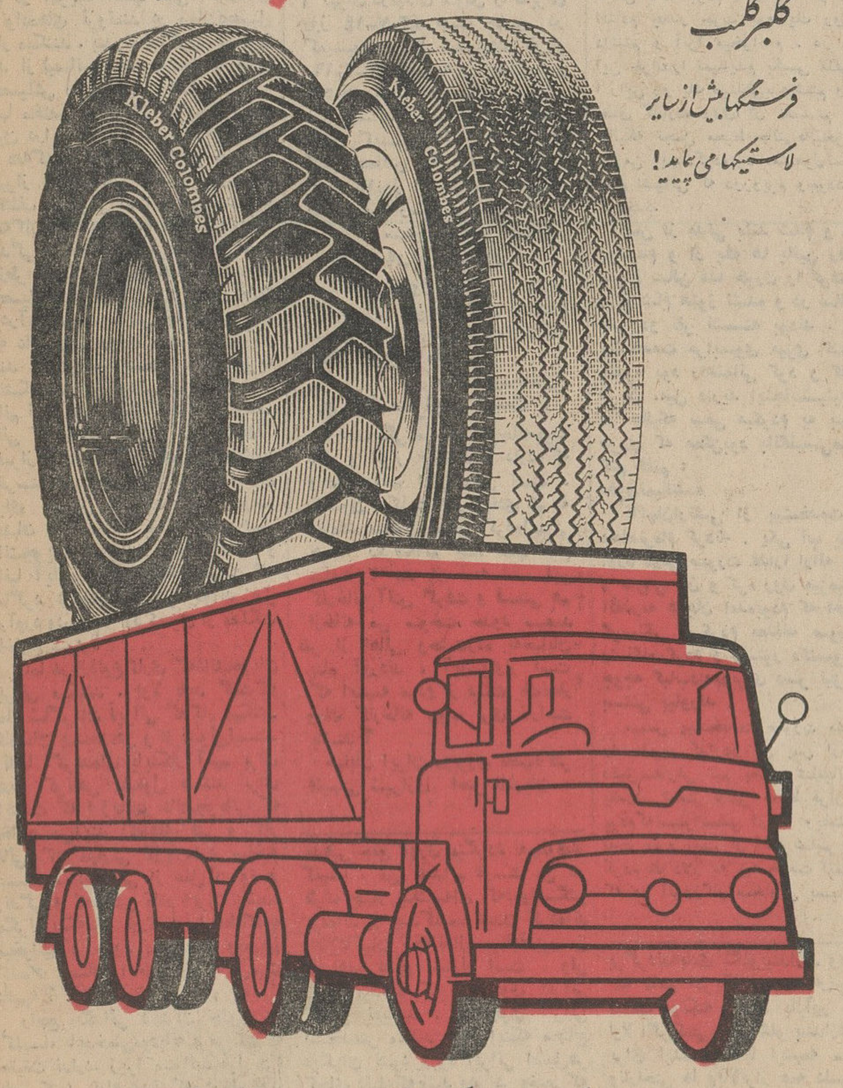

Kléber-Colombes

نماینده انحصاری در ایران شرکت کالار دروازه دولت - ساختمان فیات

تنها هدف یك حکومت خوب

امید من برای امریکا

نوشته: لیندون ب. جانسون
رئیس جمهور ایالات متحده امریکا

ترجمه: غلامحسین صالحیار

-۱۰-

درعین‌حال بایستی در باره آینده دچار ترس و نگرانی واهی نشویم. یکی‌از این نگرانی‌ها که غالبا بوجود می‌آید آنست که دولت تهدیدی برای آزادی فردی محسوب می‌شود.

این نظریه درست نیست. آیا این مسئله که دولت باسیستم بیمه‌اجتماعی وامنیت اجتماعی مردم کشور را درزمان پیری و هنگامی که قدرت کار را از دست میدهند، حمایت میکند تهدیدی نسبت به آزادی تلقی میشود؟

آیا دولت بارساندن برق به مزارع، مبارزه باسل ویا بوسیله قوانینی که جلوی ورشکستگی بانکی را میگیرد، آزادی را تهدید میکند؟ آیا کوشش های دولت برای جلوگیری از آلودگی جویبار ها با آزادی مغایرتی دارد؟ مساعی دولت‌درباره توسعه‌معلومات، برای کشف ریشه بیماریهای قلبی و سرطان، ویا فعالیت در راه تقویت رقابت آزاد و بازاریابی آزاد با اصل آزادی منافات دارد؟ آیا جلوگیری از فروختن مواد داروئی زیان بخش، تهیه غذا درمدارس‌برای دانش‌آموزان، حفاظت زمین‌های بکر و دست نخورده ویا بهبود وسائل حفظ امنیت راه‌آهن آزادی را از بین می‌برد؟

وآیا هنگامی که درسال ۱۹٦٤، آنچه راکه یك قرن قبل با «اعلامیه آزادی» بوجود آمده بود تکمیل کردیم، به آزادی خیانت شد؟

حقیقت اینست که بدون آنکه «فرد» درهم شکسته شود، دولت بابکاربستن بهترین مساعی خود توانسته است که اورا از نیروهای برده کننده ای که در محیط وجود دارند نجات دهد.

چه، همانطور که «توماس جفرسن» گفته است: «توجه‌زندگی‌بشر وسعادت آن، ونه‌انهدام ونابودی بشریت، اولین وتنها هدف قانونی یك حکومت خوب است»

یك حکومت دلسوز به‌آنچه که مایه اعتماد مردم است و آنچه که سرنوشت فرزندان آنها را تعیین میکند، وفادار میماند. یك دولت خوب از طریق دلسوزی نسبت بمنافع «فرد»، آنچه‌را که بنام خدمتگذار مردم بعهده دارد انجام میدهد.

بگذارید مفهومی راکه دولت ازنظر من دارد برای شما تشریح کنم.

مقصودمن ازاین‌تقویت‌سیاستمداران -تکنسین ها و کارشناسان واشنگتن نیست. من‌درنظر ندارم که بسازمانهائی که برروی هم سیستم حکومت‌فدرال را میسازند یا ادارات و دفاتر حکومت مرکزی ویا شهرداریهای محلی اشاره کنم. مقصود من دخالت دادن هریك از اتباع آمریکا درمسئله دولت است چه همانطورکه «آریستیوتل» گفته است:

«اگر آزادی و تساوی ... را باید بطورکلی درسیستم دموکراسی پیدا کرد بهترین راه‌حل نیل بدانهاهنگامی است که هریك از مردم ببهترین‌وجهی درحکومت مشارکت کنند.»

مادراین کشوردولتی داریم که‌نیروی خودرا از مردمی که بران حکومت می کند کسب مینماید. بنابراین آرزوها، اعتقادات ویا رویاها، و اقداماتی که هدف بزرك دولت‌را میسازد نیز، بایستی از طریق همین مردم ارائه شود. احساس دلسوزی خصوصی و تعهدات شخصی است که بوسیله آن‌ما مبارزه برای استقرار عدالت ونابودی فقر را بنفع خویش پایان میدهیم.

***

از آنجاکه دولت‌ما در واقع ترکیب مجموع مردمی است که به‌آن خدمت میکند انتخابی که شخصا میکنیم و راهی که شخصا می‌پیمائیم، مبارزاتی که شخصا درآن شرکت می‌نمائیم‌همه اینها سرانجام، خصلت واقعی کشور مارا بوجود خواهند آورد. من بقضاوت تاریخ کوچکترین تردیدی ندارم. من معتقدم که سی سال بعد مردم آمریکا بگذشته و به سالهای ۱۹٦۰، بصورت روزهای قاطع پیشرفت بسوی پیروزی صلح برجنك، پیروزی رفاه بر فقر، پیروزی حقوق انسانی برنقایص‌بشری وپیروزی افکار روشن بر مغزهای‌تیره وتاریك خواهند نگریست.

اطلاعات ۱۳۰۹

صفحه ۵

دوشنبه‌چهارم‌آبانماه۱۳٤۳

فصل ششم

ماهیت تهدید کمونیست

ما در دورانی زندگی میکنیم که مسائل‌خارجی ورای‌حدود تاریخی‌خویش گام برمیدارند. این مسائل اینك وابستگی‌های نیرومندی باامور داخلی هریك از کشورها پیداکرده‌اند.

دلایل این وابستگی‌های جدیدچنین است:

- وسائل ارتباط جدید، اخبار حوادث هرگوشه جهان را فورا وبطور مداوم بمنازل‌اتباع این کشورمیرسانند.

- سلاحهای جدید تهدید جنك‌را در هرگوشه جهان، برای هر ملتی بصورت یك مسئله مرك و زندگی در آورده‌است.

- در دوره‌ای از چنان تغییرات‌مهم جهانی قرارگرفته‌ایم که حیات سیاسی سیاره مارا تغییر شکل خواهد داد.

از: اکونومیست (چاپ لندن)

علل سقوط نیکیتا خروشچف

خروشچف را ترکیبی‌از مشکلات و هماهنگی و ائتلاف مخالفین از پای در آورد.

اما عدم‌موفقیت او در سیاست خارجی که موجب شد نتواند از هزینه های نصی بکاهد عامل اصلی سقوط‌رهبر سابق کرملین بشمار میرود.

علاوه براین مشکلات اقتصادی هم‌سبب شدکه‌وی نتواند مواعید خود را به مصرف کنندگان انجام دهد. بهرحال خروشچف سقوط کرد وپست اصلی او یعنی دبیر کلی حزب بدست لئونید برژنف افتاد. درترمیمی که۱۵ ژوئیه صورت گرفت برژنف پست ریاست جمهوری را از دست داد و میکویان جای اورا گرفت وبرژنف بتحکیم وضع خود در دبیرخانه حزب پرداخت وازان هنگام بعنوان‌جانشین خروشچف بحساب می‌آمد. درحقیقت اگر خروشچف براثربیماری و امثال آن‌هم‌کنار میرفت برژنف‌وکوسیگین جانشینان حتمی اوبودند. جنك هنوزتا پایان خود پیش نرفته است. مسائلی وجوددارند که رهبران تازه نمی‌توانند مدت زیادی‌از روبرو شدن باآنهاطفره بروند

● ۱- مسائل اقتصادی

ازجمله مسائلی هستند که‌رهبران تازه قبل ازهمه باید درباره آنها تصمیم بگیرند.

بحث کنونی پیرامون شیوه کسب منافع دراقتصاد وآزاد گذاردن‌مدیران محلی احتمالا ادامه مییابد. از آن مهمتر باید دید در طرحهای‌اقتصادی جدید چه مسائلی حائز اهمیت درجه اول هستند.

خروشچف به مصرف کنندگان‌قول داده‌بود توجه‌خود را ازصنایع‌سنگین وصنایع‌نظامی‌بصنایع سبك و صنایع مصرفی معطوف دارد. اگر الکسی کوسیگین که‌خود کارشناس صنایع سبك است به قول خروشچف وفادار بماند میتوان امیدوار بود که‌روابط شرق‌و غرب‌همچنان روبه بهبودرود. این امر در عین حال سبب میشودتا شوروی سیاست خارجی فعلی خود را ادامه دهد البته این یك تصوراست ونمی‌توان آن‌را حتمی‌و قطعی گرفت. ازطرف دیگراتخاذتصمیم دراین مورد رانمی‌توان تامدت نامحدودی بتعویق انداخت. دوره برنامه اقتصادی۷ساله فعلی شوروی سال آینده بپایان می رسد.

وبرنامه تازه باید درآینده‌نزدیك تهیه شود.

شاید معرفی این برنامه در کنگره آینده حزب‌صورت‌گیردکه در۱۹٦۵ تشکیل میشود.

● ۲- مرز های آزادی

دراین زمینه مشاهده نشانه‌های تغییر مشکلتراست. درماههای اخیر چندتن از نویسندگان روسی ازجمله «سولژ نیتسین» اجازه یافته‌اند که گوشه‌ای اززندگی نامطبوع شوروی‌را تصویر کنند

اما منقدین جوانتراز جمله‌ایوتوشنکو شاعر تحت فشار قرار داشته‌اند فرول کوزلف که تاچندی قبل جانشین خروشچف بشمار میرفت در مبارزات فرهنگی در جبهه محافظه کاران‌قرار دارد. اما کوزلف که دچار خونریزی مغزی شد ازصحنه سیاست کناررفت ووضع فعلی او معلوم نیست.

وهنوز معلوم نیست که رهبران‌شوروی در این میان چه‌نقشی بازی خواهند کردوجانب‌کدام دسته‌راخواهندگرفت. اما میتوان پیش‌بینی کرد که‌رهبران شوروی نه‌تنها ناگزیر خواهند بود بیشتر بفکر مصرف کننده هاباشند بلکه‌در عین‌حال ازاعطای آزادی فکری بیشتری بمردم نیز حمایت خواهند کرد.

اما در زمینه مسائل بین‌المللی وضع بهیچوجه روشن نیست.

● همزیستی مسالمت‌آمیز

رهبران تازه چه نوع همزیستی مسالمت‌آمیز درپیش خواهندگرفت؟ برژنف و دیپلماتهای شوروی دائما دولت های غربی را مطمئن میسازند که سیاست همزیستی مسالمت‌آمیز شوروی همچنان ادامه می‌یابد.

مردان تازه کرملین باید نشان دهند چگونه میخواهند درعین حفظ سیاست همزیستی مسالمت‌آمیزبا پکن آشتی‌کنند. آیاآنها باین استدلال معتقدند که پذیرش چین درسازمان ملل و پذیرش آن در جرگه دولت های بزرك می‌تواند سران پکن را در مسائل جهانی به‌روش اعتدال راغب سازد؟

خروشچف به‌دادن امتیاز های یك جانبه متهم شده است. معامله‌شوروی باغرب احتمالا در آینده وارد یك مرحله بده‌وبستان فوری میشود و کمتر به‌موافقت نامه های مبنی بر انتظارات طولانی توجه خواهد شد.

میتوان تصور کرد که سیاست شوروی در مورد آلمان و نیروی چند جانبه اتمی خشن‌تر شود.

روسها احتمالابازهم استدلال‌خواهند کرد که‌اجرای طرح نیروی چند جانبه موجب گستردگی سلاحهای اتمی‌می‌شود. روسها میکوشند بدین وسیله در این‌لحظه حساس که‌چینی‌ها اولین سلاح اتمی خودرا آزمایش کرده‌اند گفتگو های خلع‌سلاح را دربن‌بست نگاهدارند. درشعار های این‌هفته روسها که بمناسبت انقلاب اکتبر انتشار یافته برای اولین بار اثری از حمایت ازقرارداد منع آزمایشهای‌اتمی دیده نمیشود. شوروی در عین حال ممکن است آشتی در مناطقی چون هندوچین را بسیار مشکل‌ببیند. در این موارد دامنه مانور شوروی به عکس‌العمل چین وامریکا بستگی‌دارد.

● صلح با پکن

تشکیل کنفرانس احزاب کمونیست در ۱۵دسامبر احتمالا بارفتن‌خروشچف منتفی شده است. واما احتمالا رفتن خروشچف در ازبین بردن اختلافات چین وشوروی تاثیری نخواهد داشت. آنچه‌شوروی‌میخواهد نوعی‌اتحادباچین است که گرچه اتحاد کامل نیست اما قطع‌رابطه هم‌نیست چیزی نظیر مخالفت دوگل که‌ناتو را بکلی درهم نکوبیده است. این کاری است که برای روسها طاقت فرسا است. بخصوص که‌از پشتیبانی اروپای شرقی هم محرومند.

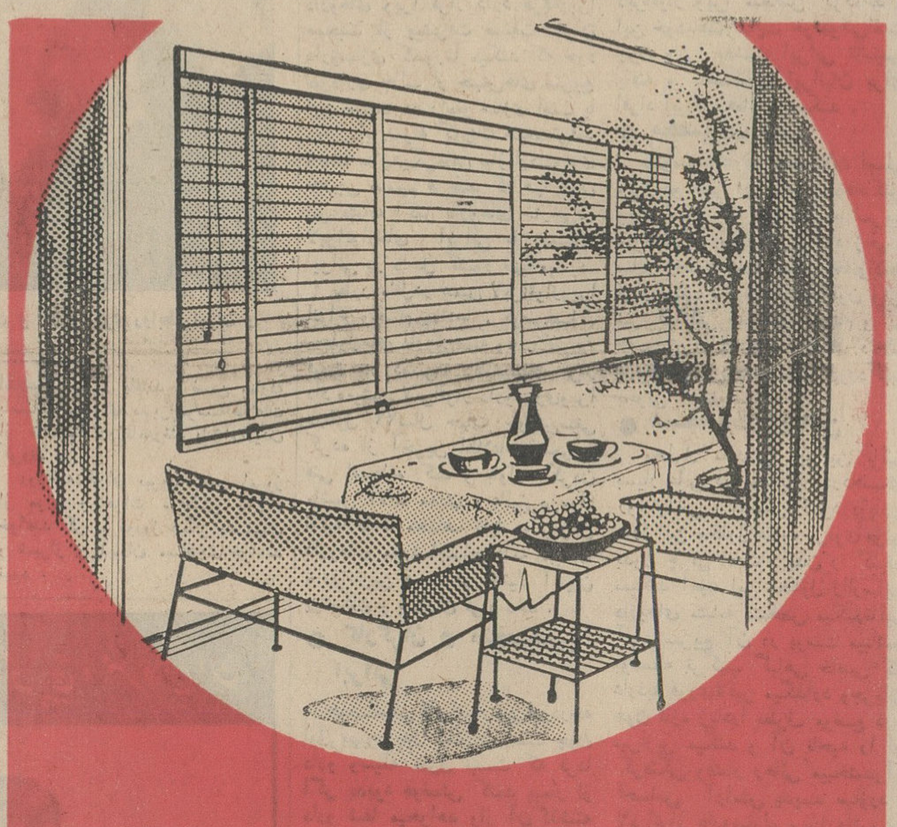

Kirsch

پرده کرکره

کرش

ساخت امریکا

برای مشورت ونصب کرکره «کرش» متخصصین سایبان دراختیار شما میباشند. تلفن: ۷۵۷۱۷۱

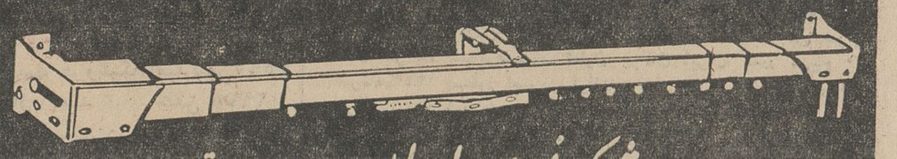

نماینده انحصاری: شرکت نسبی سایبان جنوب شرقی امجدیه

شیراز - چهارراه مشیر. مقابل دبیرستان شاهدخت فروشگاه ۱۱۰ آقای ابراهیم مستجابیان

۱۵۱ جایزه مجانی

فروشگاه بلانش درماه آبان دو برابر ماه مهر جایزه مجانی به مشتریان و مراجعین بحکم قرعه تقدیم مینماید از روز ۵ تا ۱۵ آبان کارتهای قرعه‌کشی‌جوائز مجانی را از فروشگاه بلانش دریافت دارید زیرا

۱۵۱ قلم جایزه عالی که حتی **یك سرویس کامل اطاق خواب** جزو آنهاست بحکم قرعه رایگان بشما تقدیم میشود. برای دریافت کارتهای قرعه‌کشی هیچ پولی نمیپردازید.

فروشگاه بلانش خیابان فردوسی

آ-۲۷۳٦٤ «زهره»

داروهای ویرا در نمایشگاه شیراز

مورد بازدید اعلیحضرت همایون شاهنشاه قرار گرفت

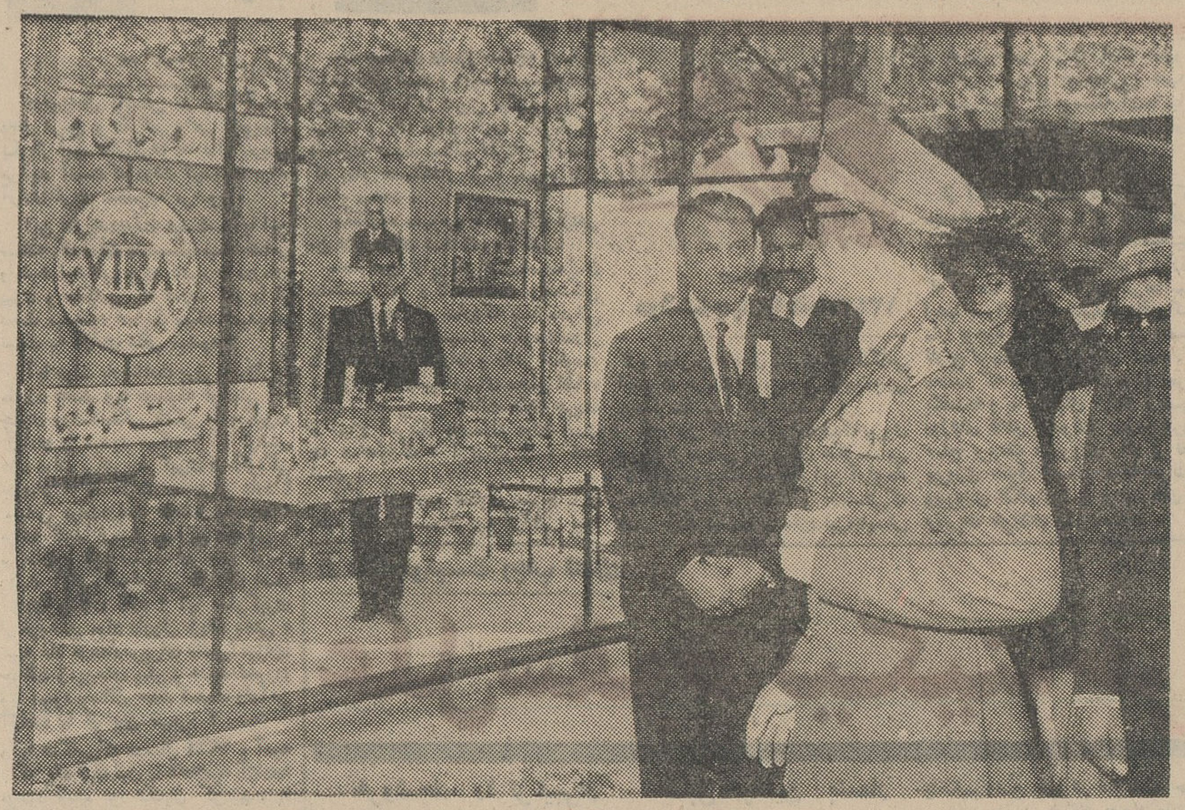

روز بیست‌و پنجم مهرماه برای لابراتوار داروسازی ویرا ومدیرآن روز بزرگ وفراموش نشدنی و افتخار آمیز است زیرا در چنین شاهنشاه معظم‌ضمن‌افتتاح نمایشگاه عظیم‌صنعتی شیراز از غرفه داروهای ویرا بازدید فرمودند و سئوالاتی ازنوع داروها و میزان مصرف از دکتر ویکتوری مدیر لابراتوار که‌افتخار حضور داشت فرمودند که پاسخ لازم بعرض ملوکانه رسید وغرفه داروهای ویرا مورد عنایت شاهنشاه قرار گرفت.

ناتمام

در قسمت شرق باغ ملی زیبای شیراز که‌اینروزها یکی‌ازشلوغترین روزهای خودرا میگذراند غرفه‌جالب داروهای ویرا قرار دارد غرفه‌ویرا صحبت از پیشرفت صنعت جوان داروسازی کشورما میکند که خود نموداری جالب از جهش‌های سریع این صنعت در راه‌نو سازی است با دیدن این‌نمونه کوچك همه‌معترفند تاچند سال‌دیگرما بی نیاز ازداروهای خارجی هستیم هرچند که هم‌اکنون نیز مشابه اکثر داروهای خارجی‌در لابراتوارهای ایرانی با دستهای ایرانی در داخل کشور تهیه‌میشود. بطور مثال‌در همین لابراتوارویرا انواع واقسام پمادها . قرص‌ها . محلول‌های داروئی‌تهیه ویاارزانترین قیمت در دسترس هم‌میهنان قرار داده میشود لابراتوار داروسازی‌ویرا درطول ۲۲سال حیات خویش‌سعی کرده از آخرین اطلاعات علمی و فنی استفاده کند و باوارد کردن ماشین آلات مدرن و عالیترین‌مواد اولیه‌ازنقاط مختلف دنیا موثرترین داروهای مورد احتیاج عامه مردم‌را باارزانترین قیمت در اختیار آقایان پزشکان و بیماران قرار دهد .

● کارگران و متخصصین ایرانی

هدف‌اصلی لابراتوار ویرادردرجه اول بهبود حال بیماران است چون دارو وسیله منزل نیست که فردا اگر بدبود عوضش کنند بیمار از دارو شفا میخواهد واز آن‌گذشته هدف‌این لابراتوار توسعه وپیشرفت صنعت جوان داروسازی کشور و استفاده از وجود کارگران و متخصصین ایرانی است در حال حاضر امروز برای تهیه شیشه ، پلاستیك چاپ و جعبه‌سازی وسایر امورمربوط‌به لابراتوارازمتخصصین ارزنده‌وورزیده ایرانی‌استفاده‌میکنند ونیزدر بازدیدهائی که‌آقایان‌وزیران ومعاونین وزارت بهداری وقت و همچنین آقایان‌پزشکان‌وداروسازان ودانشجویان دانشکده‌ها درسالهای گذشته از لابراتوار ویرا بعمل آورده‌اند همگی رضایت خاطر خود رااز طرز عمل واثر داروها دردفتر لابراتوار ویرا منعکس کرده‌اند و این خودباعث نهایت خوشوقتی‌است چون ویرا بدست ایرانی تاسیس یافته و باهمکاری ایرانیان برای افراد ایرانی فعالیت میکند .

● محصولات ویرا

علاوه‌بر ۵۰رقم محصولات اصلی ویرا دو قلم آن بنام پمادهادکس ویرا است که در معالجه سریع سوختگی . بریدگی . زرد زخم و سایر زخمها مورد استفاده‌خانواده‌ها قرار میگیرد . قرص نورامون ویرا نیز که‌اکثر هموطنان مابانام و آثر قاطع‌آن در دردهای مختلف دندان دردها . وسردردهاوسرما خوردگیها بخوبی آشنا هستند.

● مشخصات ویرالین

محلول مالیدنی ویرالین تاثیر بسیار عالی در تسکین دردهای روماتیسمی ، مفصلی کمردردوپادرد دارد این محلول علاوه بربوی‌خوش بدون چربی است و بدن را کثیف نمیکند آنچه این محلول راازسایر داروهای مشابه مشخص میکندتاثیر آنی وسریع آن در پوست میباشد بواسطه ترکیب گیاهی خاصی که داردبه فوری‌تاثیر میگذارد وجریان خون تازه زیادرا بطرف موضع درد سرازیر میکند و آن ناحیه را از گرفتگی وفشار رهائی میبخشدوآنا احساس آرامش پدید میاورد . لابراتوار داروسازی ویرا علاوه بر داروهای فوق انواع و اقلام داروهای مختلف دیگردارد که‌در موقع‌افتتاح نمایشگاه مورد بازدید اعلیحضرت همایون شاهنشاه و سایر بازدید کنندگان قرار گرفت.

قابل توجه تیمسار سرلشکر خسروانی

بدینوسیله از درستکاری ریاست ژاندارمری بابل و همچنین گروهبان دوم پودینه و آقایان‌سید علی جمالی و قربانعلی فضائی قدردانی میگردد

مهندس قاضی الحسینی

آگهی دعوت برای تشکیل مجمع عمومی

بدینوسیله از کلیه سهامداران شرکت سهامی ساتی دعوت میشود که برای تشکیل مجمع عمومی فوق‌العاده در ساعت ۵ بعداز ظهر روز یکشنبه ۱۰ر۸ر۱۳۴۳ در محل شرکت واقع در خیابان روزولت شماره ۹۵ حضور بهمرسانند.

دستورجلسه انتخاب هیئت مدیره ومعرفی صاحبان امضاء میباشد

مدیر عامل شرکت سهامی ساتی ـ آبل‌رومسان

چون در جلسه عمومی فوق‌العاده شرکت اکباتان

در روز یکشنبه ۱۵ شهریور ماه جاری اکثریت حاصل نشد لهذا از صاحبان سهام دعوت میشود که در مجمع عمومی فوق العاده‌شرکت اکباتان که در روز شنبه ۱۶ آبان ماه سال ۱۳۴۳ تشکیل میشود در محل شرکت واقع در خیابان رودسر شماره ۲۵ حضوربهمرسانند.

دستور جلسه

۱ـ الحاق مواد جدید به اساسنامه

۲ـافزایش سرمایه

آ ـ ۱۵۱۰۷ **هیئت مدیره شرکت سهامی اکباتان**

آگهی تشکیل مجمع عمومی

پیرو آگهی مورخ ۱۲مرداد ماه ۱۳۴۳ چون جلسه مجمع عمومی عادی شرکت سهامی‌صندوق تعاون جوانان ایران که‌در تاریخ ۳۰ تیرماه ۱۳۴۳ بمنظور تصویب ترازنامه سال ۱۳۴۲ و انتخاب دو نفر بازرس منعقد شده‌بود بعنوان تنفس تعطیل گردید مجددا در ساعت یازده ونیم صبح روز چهارشنبه ۲۰ آبان ۱۳۴۳ بهمان منظور دردفتر جناب آقای قدس نخعی وزیر محترم دربار شاهنشاهی ایران (کاخ شهری)تشکیل خواهد گردید.

طبق‌ماده ۹اساسنامه از آقایان اعضای شورایعالی هدایت جوانان تقاضا میشود در راس موعد مقرر در محل مذکور تشریف بیاورند

آ ـ ۱۵۰۸۱ **صندوق تعاون جوانان ایران**

روزنامه نگاران لبنانی در بازدید از موسسه اطلاعات

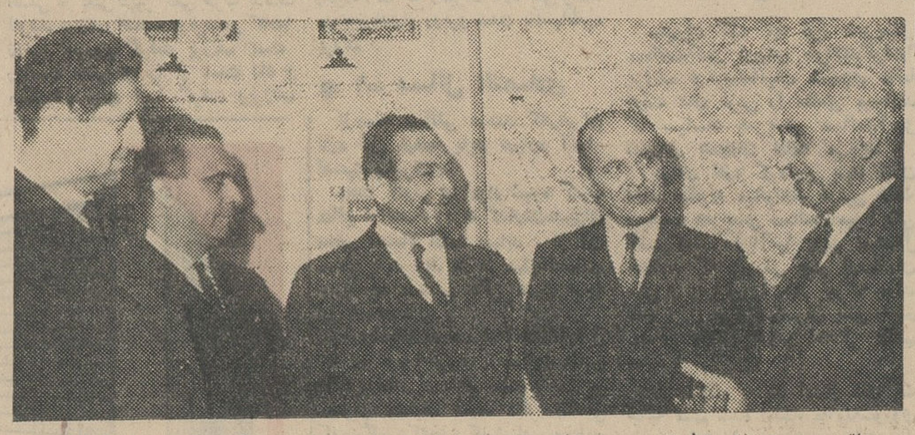

سناتور مسعودی (نفر اول ازسمت راست) بمدیران جراید لبنان‌خیرمقدم گفت و آرزو کرد روابط ایران و لبنان روزبروز تحکیم یابد .

بدعوت وزارت اطلاعات چهار نفر از روزنامه‌نگاران بیروت ، پایتخت کشور لبنان بتهران آمده‌اند .

روزنامه نگاران لبنانی عبارتند از آقایان «رشدی‌المعلوف» مدیرروزنامه «الصفا» ،«توفیق‌المتنی» مدیر روزنامه «تلگراف‌الطیار» ،«نوزف‌عارج‌سعاده» مدیر روزنامه«الزمان» و«اهیل‌الحایك» مدیر مجله «الخواطر» .

روزنامه نگاران لبنانی درساعت یازده‌ونیم صبح‌دیروز بحضورشاهنشاه شرفیاب شدند وبامداد امروزدرموسسه اطلاعات حضور یافتند و ضمن معارفه باسناتورمسعودی مدیر موسسه‌اطلاعات از تاسیسات‌روزنامه‌ونشریات‌آن‌دیدن کردند .

روزنامه‌نگاران بیروت عصر امروز از موزه جواهرات سلطنتی بازدید خواهند کرد و دروز دیگر باصفهان و شیراز و آبادان مسافرت خواهند نمود .

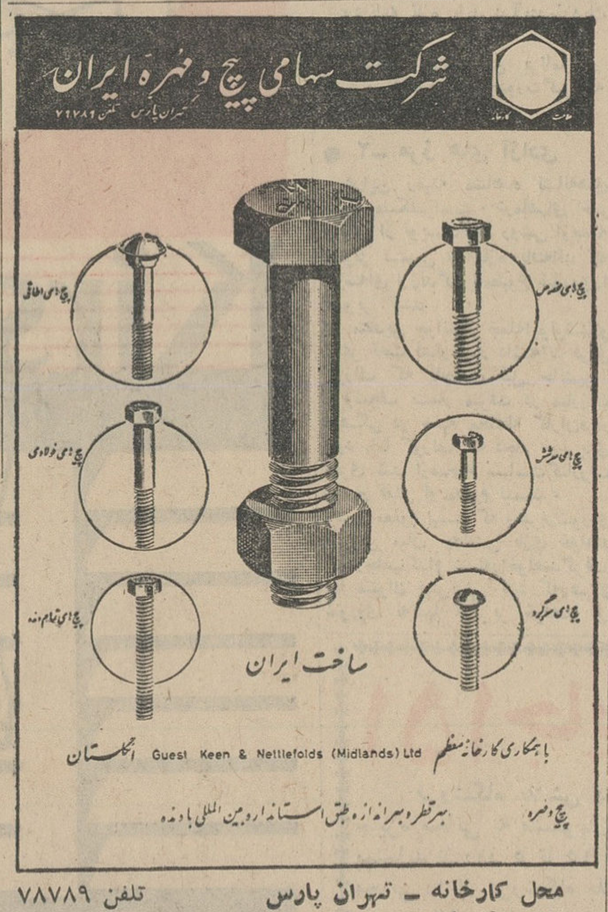

محل کارخانه ـ تهران پارس تلفن ۷۸۷۸۹

مراکز فروش در تهران

فروشگاه شماره ۱ چهارراه کالج روبروی پمپ بنزین تلفن ۴۰۴۱۳

فروشگاه شماره ۲ خیابان فردوسی نبش کوچه طبس تلفن ۳۹۶۰۷

نمایندگی در شهرستانها

اصفهان ـ خیابان شاهپور آقای‌حسین‌ابوطالبی تلفن۵۲۰۹

تبریز ـ میدان چهارم اردیبهشت فروشگاه‌امید تلفن۴۵۹۷

رضائیه ـ خیابان پهلوی مغازه امید تلفن ۲۹۷۸

گرگان ـ خیابان‌پهلوی مغازه‌آقای‌حسین‌دست‌آویز تلفن۶۳۲

اهواز ـ خیابان نظامی فروشگاه ارجمند .

همدان ـ چاپارخانه فروشگاه یگانه آقای یدالله‌خان دل.

کرمانشاه ـ خیابان شاهپورفروشگاه‌آقای‌مرتضی‌سرهنگی

آ ـ ۲۷۱۸۶ **«وگا»**

ولخرجی کردم!

(۳۶)

زندگی من نوشته : چارلی چاپلین

برای همه‌این‌وضع‌ادامه‌داشت‌وخستگی ناشی از آن بکلی شهامت‌را از من سلب کرده‌بود ، از این روهنگامیکه در «فیلادلفیا» یك هفته مرخصی‌گرفتم بشدت خرسند شدم . من احتیاج‌به تغییر داشتم . یك تغییر محیط ـ تا هویت خویش را فراموش‌کنم‌وشخص دیگری بشوم.

یکنواختی کسل کننده بازی مداوم در تاترهای درجه دهم مرابکلی‌فرسوده کرده بود، وتصمیم‌داشتم برای مدت یك‌هفته در سحر و افسون زندگی پر شکوه و تجمل خودرا غرق کنم . مبلغ قابل ملاحظه‌ای پس‌انداز کرده بودم و در ناامیدی محض تصمیم گرفتم دست به ولخرجی بزنم . از خود می‌پرسیدم چرا نکنم ؟ من برای پس‌انداز این مبلغ زندگی سختی را متحمل شده بودم ، و وقتی که کارم را از دست میدادم نیز بایستی باآن زندگی سختی را میگذراندم ، پس‌چرا اکنون قسمتی از آنرا ، آنطور که‌مایلم‌خرج نکنم ؟

یك لباس خوب گران قیمت ویك چمدان کوچك دستی بسیار ظریف به مبلغ ۷۵دلار خریدم، صاحب مغازه بسیار مودب بود و پرسید : «قربان، ممکنست آدرس بدهید تا آنرابرایتان بفرستم؟» فقط چند کلمه ناگهان‌مرا ازتقاء داده و بادیگران متمایزساخته بود . اکنون بایستی به نیویورك میرفتم و علائم بازی در تاترهای درجه دهم‌وتمامی موجودیت‌کسل کننده‌آنرا اززندگی خویش میزدودم .

درهتل «آستور» که آنروزها یك هتل بسیار مجلل بود اطاقی گرفتم . کت خوش برشی را پوشیدم ، کلاه دوره دارم را بسرم‌گذاردم ، تعلیمی بدست‌گرفتم ، و طبعا برداشتن جامه‌دان ظریفی را که خریده بودم نیز فراموش نکردم . درحالیکه اسمم را درفتر هتل ثبت‌میکردم، شکوه‌وجلال راهرو واعتماد بنفس مردمی‌که در آن قدم میزدند ، مراکمی مرتعش‌کرد .

کرایه اطاق شبی چهار دلار و۵۰ سنت بود. باکمروئی پرسیدم بایستی پول آنرا قبلا بدهم . منشی‌هتل‌بسیار مودب بود و بالحنی‌که بمن اطمینان میداد گفت: «اوه .... نه‌قربان .... لازم نیست » راهروی هتل که‌غرق در زرورپور بود احساسات مرا تحریك کرد بطوریکه وقتی از آن گذشتم و باطاق خود رسیدم ، میخواستم گریه کنم .

بیش از یکساعت در اطاقم‌ماندم و حمام‌اطاق را بالوله کشی واثاثه‌عالی آن وشیرهای آب سرد و گرم‌را که آباز آن فوران میکرد. وارسی‌مینمودم واقعا بادیدن تجمل انسان‌تا چه حد سخاوتمند میشود واحساس اعتماد بنفس میکند!

حمام‌گرفتم و موهایم راشانه زدم و لباس حمام تازه‌ام را پوشیدم. می خواستم تا ذره آخر از چهاردلار و نیمی که بابت این زندگی لوکس و مجلل داده بودم استفاده کنم .بفکر افتادم چقدر خوب بود یك روزنامه داشتم و آنرا میخواندم . در خودم این جرات‌را نمیدیدم بکسی ثلفن‌کنم ا زاین رو یك صندلی‌برداشتم ووسط اطاق گذارده روی آن نشستم . در حالیکه تجمل محیط حالتی‌مالیخولیائی در من ایجادکرده‌بود ،مشغول‌تماشای تمام اشیائی که دوروبرم وجودداشت گردیدم.

پس از مدتی بلند شدم و لباس پوشیدم و از پله ها پائین رفتم . سراغ سالن غذا خوری را گرفتم . موقع شام هنوز نشده و در سالن‌فقط یکی دو نفر نشسته بودند ، سر پیشخدمت مرابسوی میزی که‌کنار پنجره بود راهنمائی کرد و گفت : قربان ،میل دارید اینجابنشینید ؟ در حالیکه سعی میکردم به بهترین طرزی که ممکن‌بود بانگلیسی‌صحبت کنم گفتم :

«فرق نمیکند.»

ناگهان‌اترشی از پیشخدمت ها محاصره‌ام کردند . یکی آب یخ می آورد دومی صورت غذارا ارائه میکرد و سومی نان و کره روی میزمیگذارد آنقدربه هیجان آمده‌بودم که احساس گرسنگی نمیکردم معذلك صورت‌غذا را نگاه کردم و دستور «کنسومه» و جوجه کباب‌دادم‌وبرای دسر نیز گفتم بستنی بیاورند .

سپس پیشخدمت صورت مشروب را جلویم گذاردو من پس ازمطالعه دقیق‌سفارش نیم بطری شامپانی‌دادم بقدری تحت تاثیر محیط قرارگرفته بودم‌که‌نمیتوانستم ازغذا ویامشروب لذت ببرم .پس از آنکه شام راتمام کردم‌یك دلار به پیشخدمت انعام‌دادم که در آنروزگار سخاوتی بسیاربیش از حد متعارف تلقی میشد . اما تعظیمی که‌دربرابرم‌کردو توجهی که‌سراه بمن معطوف شد ارزشی‌آنرا داشت.بدون‌آنکه علتی داشته باشد باطاقم بازگشتم ومدت ده دقیقه‌آنجا نشستم. سپس دستهایم را شستم و بیرون آمدم .

شب تابستانی آرامی بود و محیط باروحیه‌ام هماهنگی داشت .

بوفرانه بسوی‌اپرای «متروپولیتان» براه افتادم .درآنجا اپرای «تان‌هاوزر» رانمایش میدادند. من در عمرم‌هرگز یك اپرای بزرك رانديده بودم و با این هنر از طریق قطعاتی که‌از آن درتاتر های‌سبك نمایش میدادندآشنا بودم. نسبت به‌اپرا احساس بیمیلی داشتم ولی‌آن شب مشتاق آن‌بودم . بلیطی خریدم ودر ردیف دوم‌نشستم. اپرا بزبان آلمانی بود ومن نه‌یك‌کلمه ازآن می‌فهمیدم ونه موضوع را می‌دانستم . اماهنگامی که صحنه‌تشییع جنازه ملکه رانمایش دادند و دسته «کر» به‌آهنك عزا میخواند بتلخی گریستم. مانند آن بود که‌تمام درد های زندگیم ناگهان بخاطرم آمده است .

ناتمام

پاسخ شکایات شما

دقت کافی میشود

جریده‌شریفه اطلاعات محترماعطف بشرح مندرج سه‌شنبه ۱۳ امردادماه درستون انتقاد«بقلم یکی ازخوانندگان» تحت‌عنوان«سرپل تجریش‌فروشندگان سد معبر میکنند» اشعار میدارد .

طبق گزارش ادارات امور شهر و اجرائیات این ناحیه همه روزه درمورد جمع‌آوری سدمعبر بطور کلی درحدود ناحیه اقدامات لازم بعمل آمده وازاین پس سعی میشود دراین موضوع دقت کافی‌بکار رود .

رئیس‌دفتر اطلاعات ومطبوعات. واقفی

بدادگاه رفت

جریده‌شریفه اطلاعات‌محترما عطف بشرح مندرج چهارشنبه اول مهر ماه در ستون گفتگوی تلفنی آن جریده شریفه بامضای «اخوان» تحت عنوان «نانوائی تافتونی چهارراه لولاگر نان را نمیکشد و گران فروشی میکنند» اشعا رمیدارد .

طبق گزارش شهرداری ناحیه یك متصدی نانوائی تافتونی چهار راه لولاگر ضمن نامه شماره ۱۹۴۴۴۴ـ ۲۱ر۷ر۴۳ بعلت گرانفروشی بدادگاه اعزام گردید .

رئیس‌دفتر اطلاعات ومطبوعات. واقفی

اقدام میشود

جریده شریفه اطلاعات محترماعطف بشرح مندرج یکشنبه ۲۲ شهریورماه در ستون گفتگوی تلفنی آن جریده شریفه بامضای «سلمانی» تحت عنوان دراول تجریش خیابان کورش کبیر ادارگاه عمومی شده است اشعار میدارد .

طبق گزارش شهرداری ناحیه ۱۰ همه روزه ماموربن ازمحل موردبحث مراقبت نموده در نظافت محل مورد شکایت اقدام مینمایند .بهر حال‌برای تامین حوائج ورفاه عموم قریبا اقدام لازم نسبت باحداث مستراح عمومی‌در محل های مناسب تجریش بعمل‌خواهد آمد .

رئیس‌دفتر اطلاعات ومطبوعات. واقفی

گفتگوی تلفنی

با تلفن ۳۰۰۱۰

اهالی محترم تهران ازساعت ۶ تا ۷ر۳۰ بعد از ظهر هر روز میتوانند گرفتاریها و درد دلهای خود رابامادرمیان بگذارند .

● مایه تاسف است

من مدیره دبیرستان اسدی‌هستم ومطلبی را که تحت عنوان «الرژی نسبت به‌گچ» درشماره سوم آبان درستون گفتگوی‌تلفنی چاپ شده است جدا تکذیب میکنم . من از این حق ناشناسیهای عده‌ای از دانش‌آموزان و اولیای آنها که نسبت به‌یك دبیرفعال‌و علاقمند این‌دبیرستان‌ابراز میشودفوق‌العاده متاثرم. دبیر ریاضیات سیکل‌دوم دبیرستان‌اسدی‌ازجمله‌دبیرانی‌است که‌بادلسوزی‌خاص، تدریس‌میکنند ودانش‌آموزان حق‌شناس نیز این موضوع راتائیدمیکنند ،دبیرستان اسدی یك‌مدرسه‌نمونه است‌نهایت تاسف است که یك دانش آموز اینطور اجر یك دبیر را پایمال میکند .

رئیس دبیرستان‌اسدی بانونوآموز

● مواظب باشید

بدعوت یکی از دوستان دوماه در ترکیه بودم و برای‌آنکه اوهم مملکت مارا ببیند او راباخود به تهران آوردم. چندروزقبل گذارما بمیدان مخبرالدوله افتاد در آنجا خانمی جلوی دوست مرا گرفت و از او کمك خواست اوهم ازکیفش یك‌اسکناس ۴۰تومانی باو کمك کرد چندقیقه بعد فریاد دوست‌من بلند شد که فلانی کیف مرا زدند چون داد و فریاد نتیجه‌ای نداشت به آنطرف خیابان رفتیم تا باتاکسی بمنزل برویم ناگهان دوست من اتومبیلی را نشان داد که ببین! نگاه کردم دیدم در یك اتومبیل نعره ترانزیت همان خانمی‌که ۲۰ تومان کمك گرفته بود باجوان شیك‌در حالیکه بما میخندیدند با سرعت‌دور شدند... این‌بودخاطره‌او ازاین سفر ! میخواستم‌بمردم‌هشدار بدهم که مواظب اینگونه خانمها باشند .

هلن ـ ك

● کار شکنی !

کوچه ماکه شش متری است و درخیابان تهران‌نو منصورآباد ۲۷ متری خاتم قرار دارد اهالی تصمیم گرفته‌اند که‌اسفالتش کنند ، ولی شهرداری نمی‌گذارد این کوچه اسفالت شود میگویند . بیائید از ماپروانه بگیرید این رابابد گفت کارشکنی !

مهدی مقدم

● پاسخ یك خواننده به‌یك شکایت

ازقول من به‌آقای محتشم‌بفرمائید که آقای عزیز من باید به‌سرکار پاسخ عرض کنم وبگویم ،پستی که نامه دولتی شماره ۱۱۹۶ ـ ۷ـ۷ـ۴۳ صادره‌از شهرداری ناحیه ۶ تهران درمیدان شوش راکه‌برای روز ۱۴ـ۷ـ۴۳ جهت حضور در کمیسیون ارسال شده‌بوددر تاریخ ۱۶ـ۷ـ۴۳ یعنی ۹روز بعدازصدور درهمان ناحیه در خیابان بهبهانی بمن رساند آنهم دو روز بعداز تشکیل کمیسیون !باز بقول‌معروف گلی بجمالش که نامه سرکار را بعداز ۱۸روز از سوئیس به‌تهران بدست شما رسانیده است .

سیدجمال‌الدین حجازی

● سه‌ربع انتظار

ساکنین نیروی هوائی از وضع اتوبوسرانی این‌خطناراحت هستند، صبحها بایدسه‌ربع‌ساعت‌درایستگاه منتظر اتوبوس ماند .

محمدعلی‌حاتمی

● آیا سزاوار است ؟

درهمسایگی ما یك کارخانه‌چوب بری و الوار بری قرار دارد که واقعا مزاحم اهل محل است . تاکنون شکایت های زیادی هم به مقامات مسئول تسلیم کرده‌ایم‌ولی نتیجه تگرفته‌ایم چند شب قبل ساعت ۲ بعد از نیمه شب این کارخانه آتش گرفت و قسمتی هم ازخانه من سوخت حدود سیصد نفر از اهالی وحشت‌زده به‌خیابان پناه آوردند ، آیاسزاوار است که اینهمه مردم از دست یك‌نجار ویك کارخانه چوب بری ناراحت باشند ؟

خیابان ایران روبروی مطب‌دکتر فقیهی شیرازی اختر نادریان

مذهبی جمع آوری میگردد نه‌جلوی‌در کلیسا . من نمیدانم دوست من در ظرف چهار یکشنبه‌ای که‌درواشنگتن بوده‌اند از چندکلیسا دیدن کرده‌اند واطلاعاتشان تاچه‌اندازه برپایه بررسی ومشاهدهٔ دقیق استوار است . ولی اینرا میدانم که دانشجوی ایرانی گدائی نمیکند . دانشجوی ایرانی بپشخدمتی میکند برای اینکه محتاج دیگران نشود زیرا ایرانی اصیل‌هر کجای دنیا که‌باشد ودر هر وضعی‌که بسر برد مناعت طبعی دارد که‌باواجازه گدائی نمیدهد .

وبالاخره قسمت آخر مقاله دربارهٔ این‌بود که بعضی از دانشجویان فقط بامریکا می‌آیند که وقتی بایران برگردند«بادی بگلوبیندازند وبگویند بله ماهم امریکا بودیم.»راجع باین قسمت دونکته رابابد یادآور شوم . اولا اگرکسی بادی‌بگلو بیندازد شاید برای اینست که‌با اینهمه سختی‌ها وناراحتی ها وبالاتراز همه دلسوزیهاو زخم‌زبانها ساخته است وتوانسته‌است تحصیل کند و بمملکتش برگردد و بهم‌میهنانش خدمت نماید . و ثانیا تردید دارم‌که بعضی ازمقالاتی که در باره دانشجویان ایرانی نوشته‌میشود انگیزه‌ای ازاین قبیل نداشته باشد که «بله، ماهم دانشجویان ایرانی را درامریکا دیدیم !» .

دراینجا دردل من تمام میشود ، فقط‌یك پیشنهاد مختصر دارم که‌اگر روزنامه اطلاعات واقعا مایل است از وضع زندگی حقیقی دانشجویان باخبر شود من‌حاضرم هرچند یکبار رپرتاژی اززندگی دانشجویان تهیه کرده و برای آن‌روزنامه ارسال دارم.

باتقدیم احترام

با ایجاد تسهیلات لازم در عوارض ومالیات زمین

کاروکسب‌هزاران‌نفررونق‌میگیرد

اطلاعات اجتماعی

مسئله عوارض و مالیات‌اراضی وساختمانها همچنان در تهران و شهرستانها موضوع روز است . این بحث بدنبال اظهارات نخست‌وزیر در مجلس سنا و وزیر دارائی در سمینار مالیاتی آغاز شد و از امروز تابحال مردم تهران همه‌روزه بوسیله تلفن و مراجعه حضوری راجع باین مطلب نظراتی در اختیار خبرنگاران اجتماعی ما می گذارند .

● **نظر بنگاهها**

اتحادیه بنگاههای معاملات‌ملکی طی ارسال نامه‌های متعددی بروزنامه می‌نویسند: اگر دولت‌دراین مورد تسهیلاتی ایجاد نماید کارو کاسبی چهل اتحادیه وصنف باهزاران‌عضو که درحال حاضر با کسادی‌روبرو هستند راه میافتد .

رئیس بنگاه‌داران معاملات‌ملکی میگوید : عوارض و مالیات زمین وساختمان بسیار غیر عادلانه است، شهرداری از قطعه زمین صدمتری سی‌هزار ریال مطالبه عوارض‌میکند وچه‌بسا که صاحب زمین بیشتر از قیمت زمین بشهرداری بابت‌عوارض بدهکار میشود !

بارها اتفاق افتاده که در یك معامله هفت‌هزار تومانی زمین‌همین مقدار هم مخارج آن شده ومعامل ومتعامل باناراحتی ازدفترخانه‌بیرون آمده‌اند .

اتحادیه بنگاههای معاملات ملکی می‌نویسند : اگر دولت درامر عوارض و مالیات‌زمین تسهیلاتی ایجاد نماید کار و کاسبی اتحادیه های فخار و نجا ر، بنا ، آهنگر،شیشه‌بر کارگران ساختمانی ، چوب فروشی نقاش ، رنك فروش، سفیدکار ، لولافروش ،سیمان کار ، کاشی ساز ، کاشی‌فروش،موزائیك‌ساز، سیم‌کش فروشنده لوازم برق ، آهن‌فروش ، لوله‌کش ، معمار ، سازنده وفروشنده، دفاتراسناد رسمی ، واسطه‌های معاملات کارگران‌فخاری‌ودهها اتحادیه دیگر رونقی حاصل میکندو روی زمین و ساختمان مجددا معامله میشود وپول بگردش در می‌آید .

● **ایجاد تسهیلات**

اتحادیه بنگاههای معاملات‌ملکی تهران این مطلب را باتمام افراد صنف خود درمیان گذاشته و نظر آنهارا دراین مورد خاص جویاشده است .

از ششهزار بنگاه‌دار تهران‌چهار هزار نفر تابحال بنامه اتحادیه‌جواب داده واظهار داشته‌اند که اگـر دولت در امر وصول مالیات‌وعوارض معوقه زمین و ساختمان تسهیلاتی ایجاد کند بدون‌شك‌بحران‌معاملات زمین وساختمان شکسته میشود.

● **مالکان اراضی کوچك**

امروز جمعی از مالکان اراضی کوچك اطراف تهران نیز که‌بعلت سنگین بودن عوارض و مالیات از ساختمان وانجام معامله بر روی اراضی باز مانده‌اند ضمن مراجعه بروزنامه درخواست کردند که‌دولت دراین مورد بمشکلات مردم توجه کند و نسبت بایجاد تسهیلات در امر مالیات و عوارض معوقه اقدام نماید تاهزاران نفر از مردم آسوده شوند و از زحمت مراجعه وچانه‌زدن‌در ادارات دارائی و شهرداری بـا ماموران برهند .

عبورومروردرشاهرضا

باتراکم شدید وسائط نقلیه در این خیابان‌مشکل بزرگی برای مردم است

عبور و مرور در خیابان شاهرضا برای‌مردمی که از شرق تهران عازم غرب‌شهر هستند و یا بالعکس‌حرکت میکنند . مشکل بزرگی است .

مردم شمال شرقی تهران همچنین از گرانی عوارض اسفالت شکایت دارند .

ساکنان شرق باغ‌صباو خیابان‌های عباس‌آباد ، جاده شمیران ، سه‌راه زندان‌ومحلات مجاورمیگویند : پرداخت عوارض اسفالت از قرار متری پنجاه ریال‌برای‌ساکنان این‌نقاط‌مقدور نیست

آقای سلیمی پور رئیس انجمن‌شرق باغ صبا میگوید : انجمن مااقدامات قانونی دراین‌موردبعمل آورده‌وترتیبی داده شده است که شهرداری درمورد این عوارض تجدید نظر نماید .

● **تپه ماهور عباس‌آباد**

ساکنان عباس‌آباد درباره تسطیح واسفالت خیابان‌های این منطقه‌نظراتی دارند.

آنها میگویند: عباس‌آباد بهترین محله تهران‌است ولی‌تپه ماهورهادر این محله باید از میان‌برود و خیابان ها تسطیح و اسفالت شود .

● **عبور و مرور**

ساکنان‌محلات شمالی‌تهران‌درخواست دارند که جاده های شمیرانات بوسیله دو خیابان شرقی‌و غربی و بطورکمر-بندی به تهران پارس‌و مهرآبادمتصل شود.

بااحداث این خیابان ها ، خیابان شاهرضاکه‌درحال حاضر عبور ازآن مستلزم توقف دردهها چهار راه‌است بصورت یك خیابان خلوت درمی‌آید.

● **ازدحام در شهرضا**

ساکنان محلات شمالی تهران می گویند: عبورو مروراز خیابان‌شاهرضا سرسام‌آور است. در حال حاضر‌تمام اتومبیل های تهران پارس ، تهران‌نو، نارمك، وحیدیه، نیروی هوائی ،ژاله، فرح‌آباد ودهها‌کوی دیگر شمال‌شرقی از معبر شاهرضا میگذرند و جز این خیابان شاهراه دیگری در تهران‌وجود ندارد که منطقه شمال شرقی وغربی تهران را بیکدیگر متصل نماید .

● **از پیچ تا شهناز**

ساکنان محلات‌پیچ‌شمیران،درختی، پل چوبی ،عشرت‌آباد، دروازه‌شمیران ومیدان شهناز همچنین از شهرداری میخواهند که خیابان شاهرضا ازسر پیچ تامیدان شهناز تعریض شود و عرض آن باندازه پهنای نقاط دیگر شاهرضا برسد

عصر دیروز ،طی مراسمی در جنوب تهران
اداره پست منطقه سه‌شروع بکارکرد

● **رئیس پست تهران گفت: مردم نباید برای ارسال یك نامه‌ازاقصی نقاط‌شهر بمرکز بیایند .**

عصر دیروز سومین منطقه مستقل پست تهران باحضور جمعی از مردم ومعاون وزارت‌پست‌و تلگراف‌درمیدان خراسان گشایش یافت .

دراین مراسم آقای مهندس رئیسی مدیر کل پست تهران گفت : بمنظور تامین رفاه مردم وبرای آنکه مردم‌از جنوبی ترین منطقه تهران برای‌ارسال یك نامه بمرکز شهر و پستخانه‌فعلی نیایند در ده ناحیه تهران ده اداره مستقل پست تاسیس میشود.

امروز نیزسومین‌مرکز مستقل‌پست دراین محل افتتاح میگردد و از فردا رسماشروع‌بکا ر خواهد کرد تاکنون دومرکز مستقل‌دیگر در دومنطقه‌شهر شروع بکار کرده است .

معاون وزارت پست و تلگراف نیز در مراسم گشایش مرکز مستقل‌پست بیاناتی ایراد کرد و گفت : برای‌دفع تمرکز در تهران و جلوگیری از ایاب وذهاب بدون علت و جهت مردم از اقصی نقاط شهر بمرکز وجودادارات مستقل پست ضروری تشخیص داده شد وبتدریج ده ناحیه مستقل پست در تهران تاسیس خواهد یافت .

● **حدود منطقه سه**

خبرنگار ما مینویسد: اداره مستقل پست ناحیه سه مسئول انجام امور پستی در محدوده میان خیابان های فرح‌آباد ، ری ، رزم‌آراء ، سیمان و قصر فیروزه میباشد . این‌اداره‌دارای پنج مرکز کوچك‌در سه‌راه امین‌حضور، دروازه دولاب ، پارك‌ولیعهد، چهارصد دستگاه و فرح‌آباداست‌و چهار کیوسك د رخیابان های رزم‌آراء ، بیمارستان بازرگانان ،میدان شوش و غار دارد ضمنا سی‌وسه‌صندوق‌پستی درمحدوده اداره نصب شده و سی صندوق‌جدید نیز در حدود این مرکز نصب خواهد شد.

آگهی مناقصه شماره ۵۳۳

شهربانی کل کشور عملیات تعمیراتی و کاشی‌کاری انبار مخازن وتوالت‌جنب‌انبار مذکوروتوالت اداره حسابداری‌راطبق صورت‌ومشخصات وبرك شرایط موجود بمناقصه می گذارد، داوطلبان شرکت در مناقصه می توانند برای دریافت برك مشخصات و شرایط باین اداره مراجعه‌و پیشنهادات خودرا در پاکت لاك و مهر شده منتهی تاآخر وقت اداری روز ۴۳٫۸٫۱۷ بدایره دفتر تسلیم و رسید دریافت نمایند.پیشنهادات رسیده در ساعت ۱۷ همان روز ۴۳٫۸٫۱۷ در کمیسیون خرید بازو قرائت خواهدشد حضور پیشنهاد دهندگان در جلسه کمیسیون الزامی است و کمیسیون مزبور در رد یاقبول یك یا کلیه پیشنهادات‌مختار است الف ۵۰۵۰

رئیس اداره کار پردازی سرهنك ناظمی افشار

آ ـ۲۷۱۵۴ ۱ـ۲

در هفته گذشته

۱۱۰۴ نفر بجمعیت تهران افزوده شده

گزارش هفتگی اداره ثبت‌احوال‌تهران حاکیست که طرف یکهفته گذشته(از روز شنبه تاپنجشنبه) ۱۷۷۰شناسنامه صادر و۴۷۶ شناسنامه‌نیز که‌صاحبان آنها درگذشته‌اند باطل شده است.

برای کنترل شناسنامه هائی که باطل میشود از طرف اداره کل ثبت احوال ماموری‌دراداره گورستان‌تهران بکا رگمارده شده است و از این پس باطل کردن شناسنامه جزوتشریفات تدفین است .

این برنامه در کلیه شهرستان ها بمورد اجرا گذاشته میشود .

بدستور آقای ثابت وجدانی‌مدیر کل ثبت احوال نسبت به ثبت موالید معوقه نیز تسهیلاتی فراهم شده است افرادی که تاکنون شناسنامه برای فرزندان خود نگرفته‌اند میتوانند به حوزه های ثبت‌احوال مراجعه کنند ودر اسرع وقت برای آنان شناسنامه دریافت دارند .

قابل توجه داوطلبان‌ورود بدوره‌دوساله اداره‌اموربیمارستانها

بدین‌وسیله باطلاع داوطلبانی که ثبت‌نام نموده‌اند میرساند که امتحان کتبی مسابقه ورودی دوره مذکور روز یکشنبه دهم آبان ماه ساعت۵ر۸ صبح‌در دانشکده پزشکی‌انجام میشود . الف۵۰۴۷

دانشکده پزشکی

آ ـ۲۷۱۴۸ ۱ـ۲

جدول کلمات متقاطع شماره ۲۸۲۴

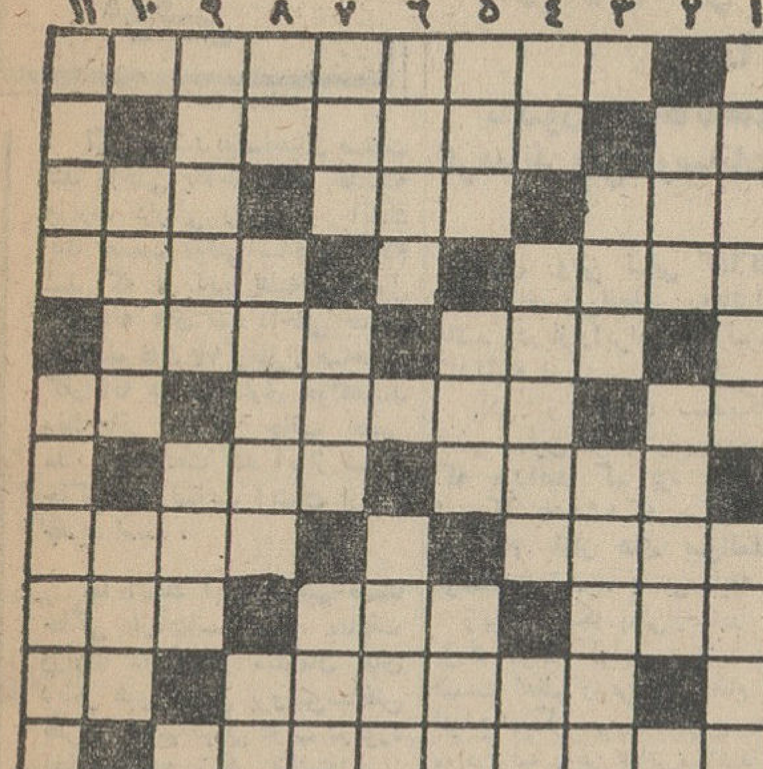

افقی : ۱- از معروفترین آثار بالزاك ۲- نوعی حرف نفی صد در صد وطنی - زشت و ناپسند ۳-اگر بارانی بیاید با آن است - پارچه بسیار نازك وبی دوام - افسوس که خوبان در عوض وفادارند ۴- کاغذ استخوان‌دار - باآن هم زانوی‌اشتر بسته‌اند ۵- متفق ملاحت در جهانگیری - از اصطلاحات سفته بازی ۶- بلی بزبان خارجی - ظلم براو رفته است - از غزال خوش باشد ۷- ظالم و ستمگر - بر میان سر قلم‌بنشسته است ۸- نزدیکی- از بانکهای موجود ۹- پوشاندن - درعرصه شطرنج همه اقدامات‌برای حفظ‌اوست- نادرستی ۱۰-نمایشگاه مونه های کالای داخل مغازه - اگر قرار باشد برسد یکی بهتراز دو تا میرسد ۱۱- از عهدنامه های تحمیلی .

عمودی : ۱- اگر براستی چنین باشد قدرش باید دانست بشرط آنکه مطربان نیز خودراباین عنوان نخوانند - درداپره‌اش شاعر نقطه پرکار شد ۲- پرگوشت وچربی- دستمزد ۳-معروفترین کشتی‌بان جهان - از سبکهای معروف و جالب معماری ۴- مادر تازی - یار بسیار بی تناسب ریسمان - دریا ۵- برای سیر عالم هپروت میزدند -نگاه - ازفصول اربعه ۶- یکی از سه تفنگدار- رودخانه‌ای در اروپا ۷- هنر برتر ازآن آورد -داخل - هیچ‌است وار آن چه میتوان گفت ۸- اندکی از یك وجب کوتاهتر است- غمخواری و مراقبت- رمق ۹-علیل و ناتوان- چون درش‌بگشایند آزادی‌فراهم‌شود ۱۰-صاحب فکرو اندیشه-کمتر ۱۱-بزرگترین آرزوی عاشق - خفه میسازد اگر آید وبیرون نرود .

حل جدول شماره ۲۸۲۳

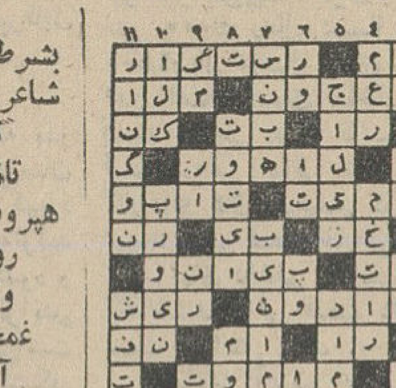

شماره ۳۴
کتاب جیبی
بزودی
منتشر میشود

آگهی انتشار تمبر یادگاری

وزارت پست‌و تلگراف وتلفن باطلاع عموم میرساند که بمناسبت بازیهای المپیك ۱۹۶۴ یك‌سری تمبر یادگاری مرکب از دوقطعه‌بارزش ۴ریال و ۶ریال طبع گردیده و درتاریخ چهارم آبانماه ۱۳۴۳ بانتشار گذارده میشود علاقمندان تمبر های یادگاری میتوانند بامراجعه بباجه های پستی تمبرمورد احتیاج راخریداری نمایند ضمنا تمبر یادگاری مزبور تاروز چهارم اردیبهشت ماه ۱۳۴۴ درجریان بوده ودارای ارزش واعتبار پستی است وپس‌از انقضای مدت مقرر چنانچه روی‌پاکتهای پستی الصاق گردد آن پاکتها بدون تمبر تلقی خواهد شد .الف۵۱۰۷

آ ـ۲۷۳۱۲ ۱ـ۲

بنگاه شجاع فرد تلفن ۲۷۳۶۳

خیابان قزوین مقابل خیابان کبریت سازی

مجهز به جدیدترین ماشین‌آلات راه سازی .بلدوزر- لودر - گریدر - غلطك - کمپرسی - جهت خاك‌برداری و تسطیح اراضی آماده کار میباشد .

آ ـ۱۴۷۹۷ ۱ـ۵

آگهی پرداخت سرمایه تعهدی شرکت سهامی صنایع الکترونیکی ایران و تغییر نشانی شرکت

طبق‌نامه شماره ۱۵۶۲-۳-۴۳٫۸٫۳ مدیر عامل شرکت سهامی صنایع الکترونیکی ایران به پیوست یکبرك اعلامیه پرداخت سرمایه تعهدی بقیه سرمایه تعهدی شرکت پرداخت گردیده و لذا کلیه سرمایه شرکت که عبارت از مبلغ پانزده میلیون ریال است پرداخت شده و در اختیار مدیر عامل شرکت میباشد و نشانی شرکت از محل سابق به خیابان لاله زار نو شماره ۴۷۸ تغییر یافته‌است مراتب طبق ماده ۲۰۰ قانون تجارت به ثبت رسیده و برای اطلاع عموم در روزنامه رسمی کشور و یکی از جراید کثیرالانتشار یومیه مرکز آگهی میشود

از طرف رئیس اداره ثبت شرکت‌ها و مالکیت صنعتی . مهدی نراقی

آ ـ۱۵۱۹۵

انجمن روشنگران و بانوان

برای اولین بار در ایران :

کلاس دستکش سازی

دراین کلاس، درمدت سه ماه، طرز تهیه انواع دستکش‌ها را فرا میگیرید

علاوه بر این ، در انجمن‌این کلاسها دایر است :

کمکهای اولیه -گلسازی (فوری -عادی) گل آرائی -آرایش و زیبائی -خیاطی(۴ماهه -۶ماهه -۹ماهه) -انگلیسی !فوری -عادی -لویر کمبریج- چای و گفتگو)-فرانسه- آشپزی-ماشین نویسی) یك ماهه -سه ماهه(-موسیقی رانندگی -نویسندگی .

برای‌نامنویسی بدبیرخانه انجمن (خیابان فرصت شاه رضا -شماره ۷۳ - تلفن ۶۹۷۱۵) مراجعه فرمائید .

شوفاژ کودا برنگهای زیبا

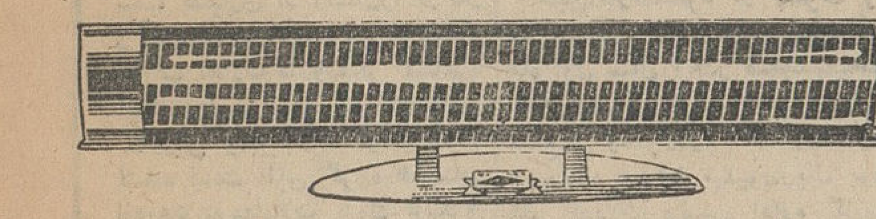

بایك ریال حمام شما را گرم میکند

کارت قرعه‌کشی موقع خرید مطالبه فرمائید .

فروش در کلیه فروشگاه های تعاونی و فروشگاه‌های معتبر . تلفن ۳۰۲۵۰۹

کارخانجات صنعتی البرز
سازنده کارخانجات یخسازی

بظرفیت های‌دوتن تایکصد تن در ۲۴ساعت سردخانه های بزرك میوه تا۳۰۰۰ تن ماشین های اسکیمو سازی‌ویخچالهای ویترینی برای دادن سفارش واطلاعات بیشتر به آدرس زیر مکاتبه فرمائید .

تهران - سه‌راه آذرین جاده جنوبی کرج . تلفن ۵۷۲۷۵

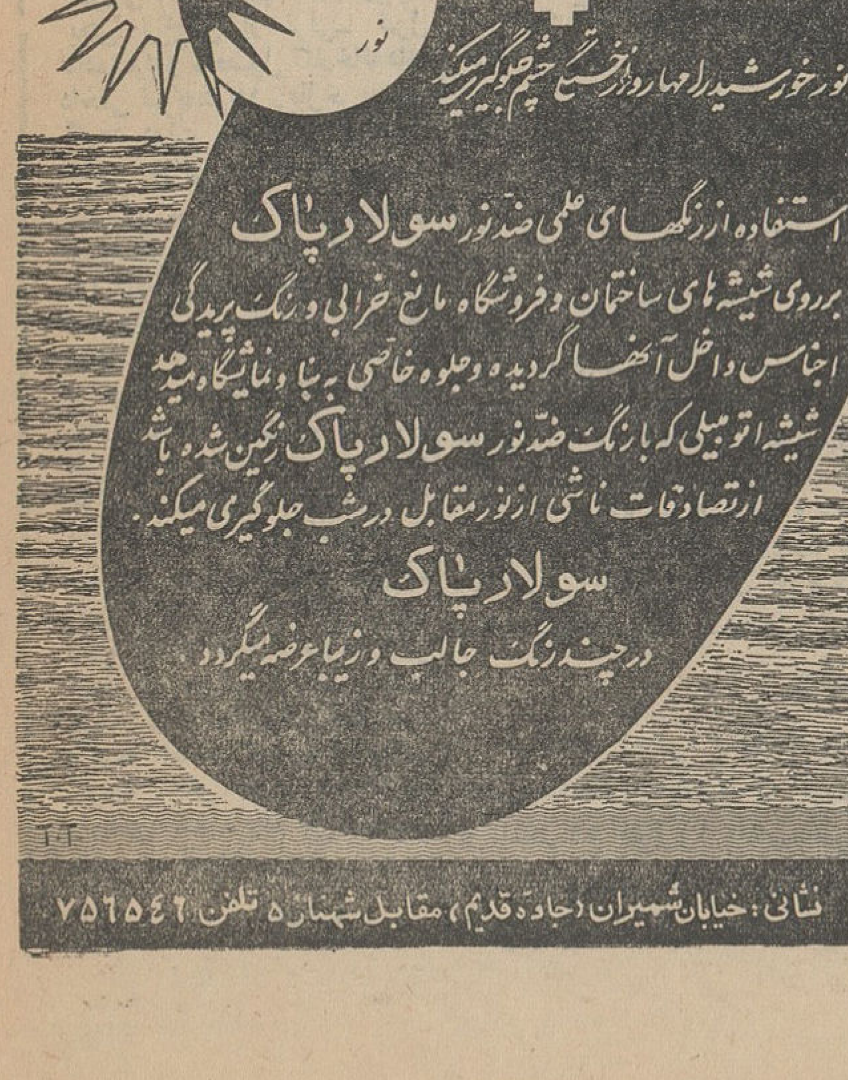

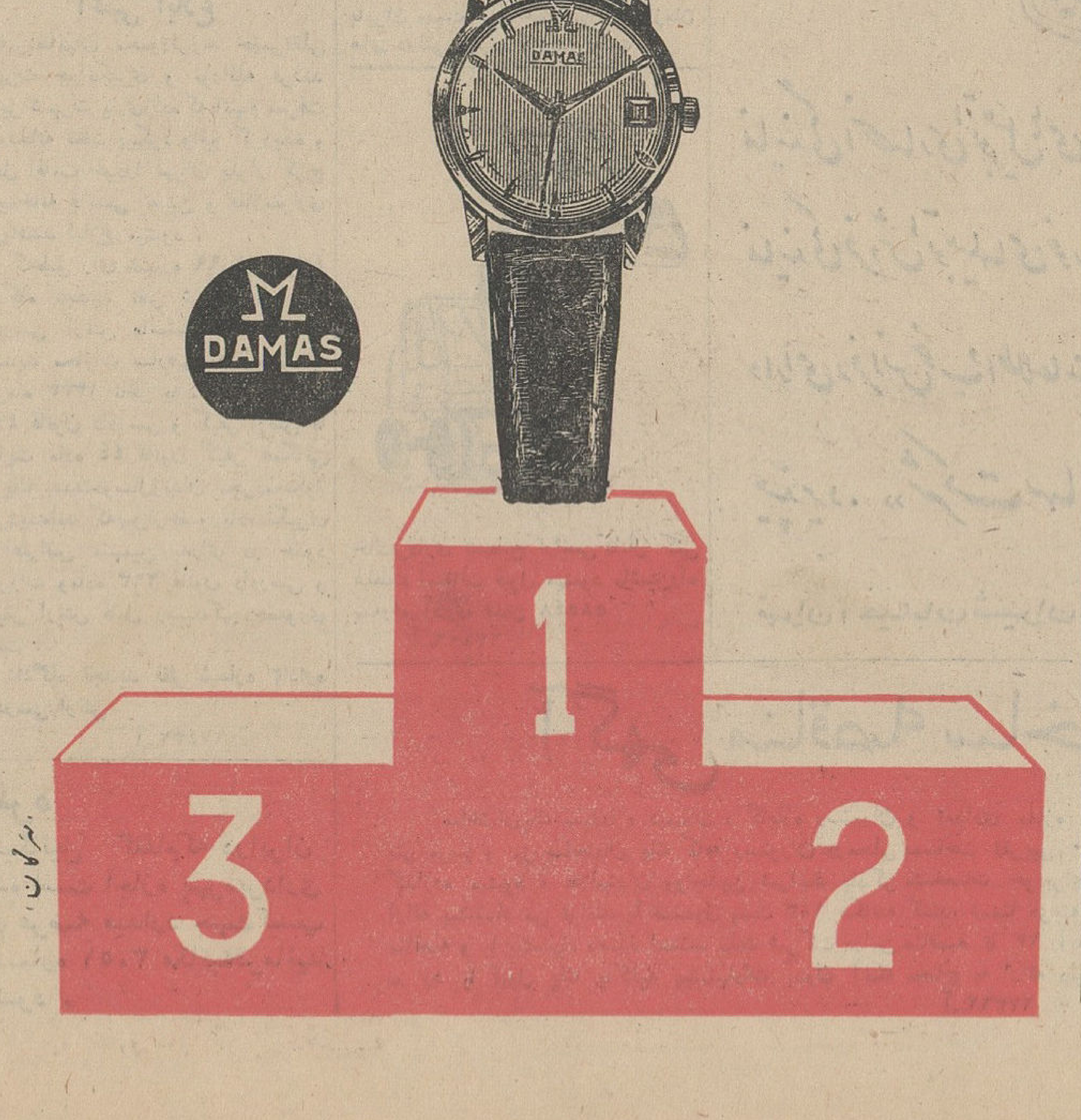

مسائل روز

راه حل موقتی

نگرانی شدید صاحبان صنعت قند داخلی بالاخره هفته گذشته وزارت دارائی را ناچار باتخاذ یك تصمیم موقتی ساخت واعلام شد که از این هفته محصول کارخانه های قند داخلی ببهای هر کیلو ۱۷٫۳۵ ریال از صاحبان کارخانه ها خریداری خواهدشد ونظریاتی که از جانب بعضی مدیران صنعت قند ابراز شده، حاکی از رضایت ایشان ازنرخ جدید است.

اما اتخاذ این تصمیم ضمنا حاکی ازآن‌است که مقامات وزارت دارائی و سازمان های دیگر هنوز موفق بروشن‌ساختن نظر وتصمیم نهائی دولت درمورد تجارت قندو شکر نگشته‌اند.

آزادی تجارت قند وشکر ، بدنبال معاملات نسبتا وسیعی که‌در چندماهه تابستان از جانب تجار بعمل آمد، ماه گذشته «موقتا» لغو شد و از آن هنگام تاکنون وزارت‌دارائی‌وسازمانهای دیگر برای تعیین سیاست‌عمومی دولت درمورد قندو شکر مشغول مطالعه بوده‌اند . البته ادامه‌وضع فعلی بنفع خزانه‌داری‌است زیرا نرخ شکردر طی یك ماهه گذشته ازهر۳۲ لیره تجاوز نکرده ودر آینده نیز نه‌فقط ترقی نخواهد داشت بلکه این احتمال وجود دارد که‌بعلت افزایش محصول جهانی و کمی انبارها به ۳۵ لیره درآخر دسامبربرسد و در چنین صورتی باتوجه بنرخ‌های داخلی که فعلا درحدود ۳۵ ریال است واردات شکر هر کیلو حداقل ۱۶ تا ۱۷ ریال به نفع خزانه‌داری خواهدبود ولی همین امرموجب بروز شایعاتی شده است وبعضی تجار طولانی شدن دوره اخذ تصمیم را ،ناشی از فشار خزانه داری می دانند .

معذلك اگر نظر برتجدیدوضع گذشته وتجدیدانحصار معاملات قندو شکر باشد نمی‌توان دولت را مقصر دانست . زیرا تجارت قند وشکر ، سالانه صد ها میلیون تومان درآمد دارد و بموجب یك‌سنت ۳۰ساله همیشه قسمت مهمی ازدرآمد بودجه از طریق معاملات قند و شکر تامین شده است ودرشرایط حاضرکه احتیاج باعتبارات عمرانی بیش‌از هرموقع دیگر احساس میشود ، منطقی است که‌سازمان‌های‌دولتی سود این معاملات را ببودجه عمرانی سوق بدهند .

امابهر حال در‌یك نکته تردیدی نمی‌توان داشت و آن اینکه ادامه وضع نامعین فعلی موجب زیان‌تجاری که‌در انتظار آزادی معاملات هستند خواهد شد. سود کلان معاملات قندو شکر که‌در چند ماهه آزادی معاملات نصیب گروهی از تجار شد، بسیاری از ایشان‌را ازکار وکسب وتجارت‌معمولی خودشان بجانب تجارت قندوشکر کشانده است وطبیعی‌است که تاهنگامی که‌روش ونظرجدید دولت اعلام نشده است ،این گروه همچنان ازورود درمعاملات بزرك دیگرو محدود کردن امکانات مالی‌خود احتراز خواهند جست .

ازجانب دیگر ادامه وضع فعلی موجب گشته است که مصرف کنندگان نیز ازتنزل فوق‌العاده قیمت ها دربازار های جهانی منتفع نشوند و قند وشکر را بقیمت‌های‌اسفندسال گذشته خریداری کنندو حال آنکه‌قیمت هانسبت باواخر سال گذشته‌به حدود یك سوم تا یك چهارم رسیده واینك باپرداخت ۱۲ریال حقوق وعوارض دولتی به‌آسانی میتوان شکر رابه ۱۹ تا ۲۰ریال دربازار عرضه کرد .

همانطور که‌در شماره های قبل نیز اشاره کردیم . بنظر میرسد که‌برای حل مشکل‌قندو شکر تنها دوراه دربرابر دولت وجودداشته باشد .اول تجدید انحصار قند وشکر که‌در چنان صورتی اگر نرخها به۲۲ ریال ـ یعنی نرخ‌قبل از ترقی ـ تنزل داده‌شود و محصول کارخانه‌های داخلی نیز به‌هر۱۷ ریال‌خریداری گردد دولت سالانه با نرخهای فعلی جهانی در حدود پانصد میلیون تومان از محل انحصار قندوشکر سود خواهد داشت.راه دوم تشکیل‌یك‌سازمان خصوصی قند وشکر است که انحصار معاملات رادردست داشته‌باشدو از جانب صاحبان کارخانه هاو تجار ومعامله‌گران قند و شکر عمل نماید و بنظر نمی‌رسد که جزاین‌دو طریق، راه‌دیگری که بتواند نظریات خزانه‌داری و صاحبان صنعت قند و مصرف کنندگان وبازار راتامین کند وجود داشته باشد و بهرحال‌اگر هم‌طریق سومی در نظر است میبایست هرچه زودتر اعلام‌شود وگرنه اتخاذ تصمیمات موقتی گرچه ممکن است یك گروه راراضی کند ، راه حل اساسی رابدست نمی‌دهد .

«ناظر»

ترقی بهای روغن نباتی

دربازارهای جهانی ،در بازارایران تاثیر گذاشت

تاکنون کارخانه‌های داخلی از افزایش قیمت خودداری کرده‌اند ولی نوسانات آینده قیمت روغن نباتی را روشن خواهد کرد

بهای روغن نباتی کماکان ، در بازار های بین‌المللی روبافزایش می‌باشد ودربازارایران‌نیز تاثیرمحسوسی گذاشته است .

یکی از اعضای سندیکای روغن نباتی دراین مورد توضیح‌داد ،همانطور که میدانید کم بود مواد اولیه در امریکا باعث‌شدکه بهای روغن‌نباتی در تمام بازار های بین‌المللی دچار نوسانات شدید و بی‌سابقه شود .

زیرا امریکا یکی‌ازصادر کنندگان بزرك مواد اولیه میباشد و ایران قسمت اعظم روغن‌نباتی خام تخم‌پنبه‌و انواع دیگر مورد احتیاج خود راکه مواد اولیه روغن نباتی‌میباشد ازامریکا وارد میکند ، بدین ترتیب طبیعی است که‌نوسانات قیمت و کم‌بودمواد اولیه ،در بازار ایران نیز تاثیرقابل توجهی خواهد داشت .

● **تقلیل روغن حیوانی**

ایران درسال جاری متاسفانه بدو علت تحت تاثیر بیشتر این نوسان قرارداد. اول اینکه سرما و کم‌بود علوفه درسال قبل موجب شد که‌تولید روغن حیوانی بمقدار زیادی کم‌شود و متقابلا مصرف روغن نباتی افزایش یابد، البته این وضع استثنائی‌است اما بهرصورت درسال جاری مشکل بزرگی را تشکیل داده است .

علت دوم اینست که محصول‌پنبه سال جاری نیز نسبت بسال قبل‌کمتر می‌باشد وحتی گفته میشود ۲۰ تا۳۰ درصد کم‌بود. محصول پیش‌بینی‌می‌شود ، باتوجه باین کم‌بود، باید گفت، مادرسال جاری ازیك طرف ، باید کم‌بود روغن حیوانی را جبران کنیم واز طرف دیگر کم‌بود تخم‌پنبه داخلی را تامین نمائیم و هردوی این کم‌بود ها باید ازطریق وارد کردن مواداولیه ازخارج جبران شود .باتوجه بوضع جهانی مواد اولیه روغن نباتی ،اهمیت تاثیر نوسانات جهانی مواد اولیه‌روغن نباتی ، بخوبی آشکار میشود .

● **مقاومت در مقابل افزایش قیمت**

باوضعی که‌درسال‌جاری پیش‌آمد، پیش‌بینی میشود که ما درسال جاری باید ۶۰ درصد از مواد اولیه‌کارخانه های روغن‌نباتی راواز خارج واردکنیم. متاسفانه قیمت تخم‌پنبه درایران نیز افزایش‌پیدا کرده بطوریکه از تنی ۵۰۰۰ ریال درسال قبل به‌تنی ۶۵۰۰ ریال درسال جاری رسیده است این اضافه بهای داخلی، و ترقی قیمت خارجی هردو تاثیر اساسی در قیمت روغن نباتی دارد . تاکنون کارخانه های تولیدی در مقابل ۳۰ درصد ترقی قیمت خارجی‌و ۴۰ درصد ترقی بهای داخلی مقاومت کرده‌اند و نگذاشتند ترقی قیمت داخلی بهمان نسبت افزایش یابد .

نوسانات آینده جهانی وداخلی و کم‌شدن ذخایر مواد اولیه کارخانه های داخلی هریك عامل اساسی‌تعیین قیمت روغن نباتی درآینده خواهدبود وبهمین جهت صاحبان کارخانه های روغن نباتی ضمن رقابت شدید . باهم باهوشیاری متوجه‌نوسانات‌قیمت جهانی وداخلی مواد اولیه میباشند.

در نمایشگاه صنایع ایران در شیراز

محصولات کارخانجات صنعتی البرز مورد توجه شاهنشاه قرار گرفت

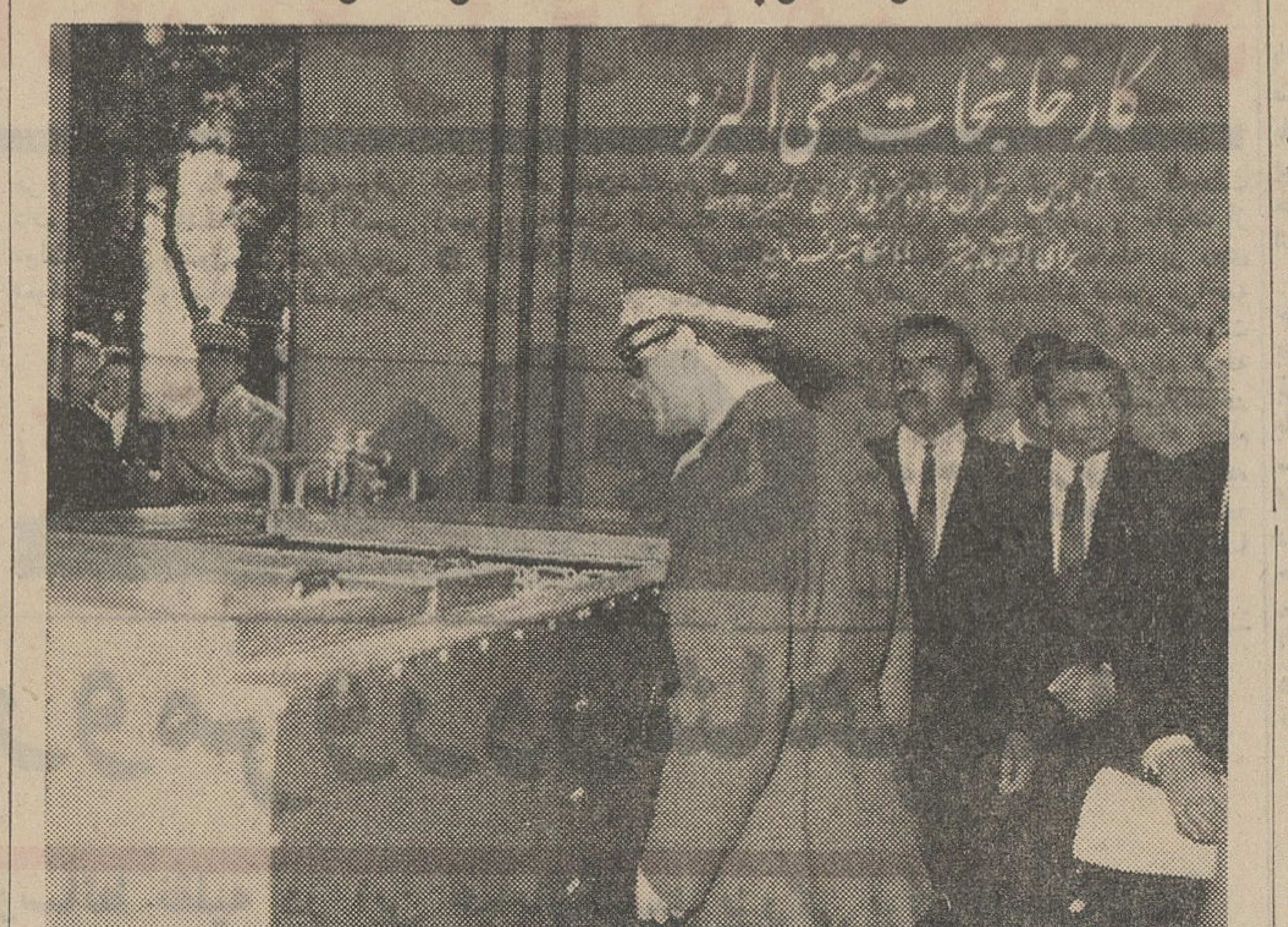

● **کارخانجات صنعتی البرز سازنده انواع ماشین‌آلات یخسازی ، سردخانه های بزرك،یخچال های‌ویترینی و ماشین‌های‌اسکیموسازی است**

مشاهده صنایع سنگین همیشه غرور آمیزاست چون حکایت ازهمت وعزم‌راسخ یك ملت برای پیشرفت و ترقی میکند ، درنمایشگاه صنایع ایران درشیراز نمونه‌هائی ازاین‌اراده هاو پشتکار ها بچشم میخورد . اراده کسانی که مصمم هستند توان مالی‌و زوربازوی خودرا بخاطر مردم وطن و بی‌نیازی آن ازخارجی بکار اندازند .

کارخانجات صنعتی البرز غرفه‌بزرك وجالبی در نمایشگاه صنایع ایران در شیراز ترتیب داده ودر آن نمونه‌هائی از ماشین آلات ساخت خود رابمعرض تماشا گذارده است .

روز گشایش نمایشگاه غرفه کارخانجات صنعتی البرز یکی ازجالب ترین غرفه‌هائی بود که موردبازدید اعلیحضرت همایونی قرار گرفت . شاهنشاه چند لحظه در غرفه توقف فرمودند و بدقت آنچه‌را در غرفه‌قرار داشت، ازنظر گذراندند .توضیحاتی که پیرامون تولیدات کارخانه وظرفیت تولید ونوع محصولات باستحضاررسید جلب توجه شاهنشاه را کرد ، و رضایت شاهنشاه در سیمای ملوکانه بخوبی خوانده میشد .

کارخانجات صنعتی البرز که‌امروز افتخار میکند یکی از صنایع مفید کشور میباشد قادراست ماشین‌آلات یخ‌سازی به‌ظرفیت های یك تایکصد تن ،سردخانه های بزرك میوه، ماشین های اسکیمو سازی و یخچالهای ویترینی بسازد . هماکنون ماشین آلات ساخت این کارخانه در نقاط مختلف کشور مشغول کار است .

بادقت های فنی که‌شده محصولات این کارخانه نه‌تنها ازنظر کارکرد و تولید ازانواع مشابه خارجی بمراتب بهتراست قیمت تمام شده آنها نیز ۲۵ درصد ارزانتر میباشد .

ظرفیت تولید کارخانه طوری‌است که‌نه‌تنها میتواند احتیاجات کشوررا تامین کند بلکه میتواند بخارج از کشور هم صادر نماید .

درغرفه کارخانجات صنعتی البرز درنمایشگاه شیراز یك ماشین یخ‌سازی یك‌تنی نصب‌شده و مشغول‌کار است تا کسانی که‌از نمایشگاه‌بازدید میکنند ازآن دیدن نمایند . یخ تولیدی این‌ماشین هرروز درنمایشگاه بمصرف میرسد .

اطلاعات

اقتصادی

با تصویب طرحی که بمجلس تقدیم شده گفته میشود :

معادن ، فعالیت‌جدیدی راآغازمیکنند

یك شرکت انگلیسی برای بهره‌برداری‌معادن سرب وروی ۲٫۵ میلیون دلارسرمایه گذاری میکند

امروز یك مقام اقتصادی متخصص در امور معادن‌بخبرنگارمااظهارداشت **باتصویب طرحی که جهت حمایت از معادن تسلیم مجلس‌شده‌است‌انتظار میرود فعالیت های وسیعی در معادن کشور آغاز شود .**

یکی از مسائل اساسی که باجرای این طرح حل خواهد شداینست که معدنداران و سرمایه گذاران در این رشته با اطمینان بیشتری بکار خود ادامه دهند . طبق‌یکی از مواد این طرح،سرمایه گذاران در معدن‌تامدت پنجاه سال میتوانند بکار بپردازند .

مقام‌مزبور افزود در گذشته مدت فعالیت معدنداران بسیارکوتاه و کم بود. چه بسا که مدتها برای‌اکتشاف معدنی فعالیت میشد وهنگامیکه‌تقریبا معدندار بجائی میرسید وزمینه‌رابرای آغاز کار فراهم میساخت و میتوانست بهره برداری اقتصادی و تجارتی را شروع‌نماید ، آنوقت مهلت‌قانونی کارش پایان‌میبافت و ناچاربود،کارش رارها سازدو یامبالغ گزافی برای کسب اجازه مجدد متحمل شود . تا تصویب‌طرح‌وزارت اقتصاد این‌مشگل حل‌خواهد شد وسرمایه گذاران‌خارجی نیز بسرمایه‌گذاری در معادن ایران علاقه بیشتری نشان خواهند داد .

بهرحال آینده معادن‌خوب خواهد شد ووزارت اقتصاد نیزدر این موردطرح هائی‌بمرحله اجرا در خواهد آورد .

خبرنگار مااضافه میکندکه‌موسسه انگلیسی «ریوتین‌تو» باکمك‌وهمکاری یك شرکت ایرانی برای‌اکتشاف‌معادن سر ب‌وروی در نواحی زنجان وبافق فعالیت میکرددر اکتشافات‌خودموفقیت هائی بدست آورده و قرار است برای آغاز بهره برداری ۲٫۵ میلیون دلار سرمایه گذاری جدید نماید .

رئیس کمیته مطالعات‌عمومی در دفتر بودجه

آقای دکتر علی دفتریان ، رئیس دفتر روابط عمومی سازمان برنامه بریاست کمیته مطالعات عمومی ،دفتر بودجه مرکزی ،منصوب‌و مشغول کار گردید.

آقای دکتر دفتریان دکترای خودرا از دانشگاه پاریس در رشته حقوق دریافت داشته و پس از بازگشت بایران سمت های حساسی‌در سازمان های دولتی بعهده داشته است .

وصولی تهران

درحدود۶میلیارد ریال بوده

طبق‌آمارمنتشره از طرف وزارت دارائی‌اداره کل وصول تهران‌درشش ماه اول سال ۸۰در صدسهمیه‌مالیاتی خودراوصول کرد .

مبلغ‌کل وصول‌در۶ماهه اول‌سال‌قریب ۵میلیارد و۹۱۸ میلیون‌ریال بودآقای علی اردلان رئیس اداره کل‌وصول تهران بهمین مناسبت مورد تقدیرقرار گرفت آمار وصولی سازمان‌تشخیص که‌آنهم مربوط به تهران است‌منتشر نشد ، اما از مجموعه فعالیت هائی‌که در زمینه‌مالیات دیده میشودآنقسمت از وصول‌تهران هم بایدوضع‌رضایت بخش داشته باشد .

کشتی‌ها

* کشتی «بیرکن فلس» آلمانی با مقدار ۲۲۰۰تن کالاوارد بندرخرمشهر شد.

* کشتی «کنکوردیا اسجورد» با مقدار ۵۲۷ تن کالاوارد بندر خرمشهر شد .

*کشتی «اسشید» بلژیکی با مقدار ۲۲۹۷ تن کالا وارد بندر خرمشهر گردید .

* کشتی «اهن فلس» آلمانی پس از تخلیه کالا ازبندر خرمشهر خارج گردید .

* کشتی «کامفیوس» هلندی با مقدار ۳۰۰ تن کالای صادره از بندر خرمشهر خارج گردید .

* کشتی «مول» بلژیکی با مقدار ۱۳۹ تن کالای صادره‌از بندرخرمشهر خارج گردید .

* کشتی «پیونر» متعلق بشوروی بامقدا ر۴۸۸ تن شکر از بادکوبه‌وارد بندر پهلوی شد .

* کشتی «دسنا» متعلق بشوروی حامل ۹۰۲ تن کنجاله از بندر پهلوی بمقصد بادکوبه حرکت کرد .

* کشتی «پرشن فردوسی» متعلق بایران با مقدار ۵۰تن کالاوارد بندر بوشهر و بامقدار ۴۰۰ تن خارج شد.

آگهی ابلاغ

به‌غیرنظامیان محمودفرزند حضرتقلی شهرت جهانگیری و نورالله فرزند عزیز شهرت یاری‌زاده که‌باتهام سرقت مسلحانه تحت پیگرد واقع گردیده و محل اقامت خودرا تهران بلوار کرج قهوه‌خانه قاسمی تعیین و فعلامتواری می‌باشند ابلاغ میشود .

که‌طبق رای شماره ۹۹ـ۲۱ر۷ر۴۳ دادگاه تجدید نظر شماره ۲ اداره دادرسی ارتش باستناد مادهٔ واحده تشدید مجازات سارقین مسلح‌مصوب تیرماه ۱۳۳۳ ناظر به‌بند الف ازماده ۴۰۸ قانون دادرسی و کیفر ارتش با رعایت ماده ۴۴ قانون کیفر همگانی هریك بمدت‌دوسال‌زندان مجردمحکوم گردیده‌اند که‌پس‌ازحضوریادستگیری و اعتراض متهمین به‌رای در حدود مقررات وماده ۲۶۳ قانون دادرسی و کیفر ارتش قابل رسیدگی حضوری است .

دادگاه تجدید نظر شماره ۲اداره دادرسی ارتش

آ ـ۲۷۴۳۲

خاکبرداری تسطیح اراضی کانال کنی غلطك اسفالت قبول میشود ماشین‌راه سه‌راه آذری تلفن ۵۸۵۴۸

آ ـ۲۷۴۰۶

دام حشره

صاحب اختراع (دام حشره) میکائیل گلفام که درایران تحت شماره ۵۱۸۷ به ثبت رسیده است اجازه بهره‌برداری از اختراع فوق‌را باشخاص ذینفع عرضه میدارد جهت‌کسب اطلاع بیشتر با صندوق پستی شماره ۳۰۵۱ مکاتبه‌فرمائید تاترتیب مذاکره حضوری داده شود .

نیازمندیها

استخدام

آگهی استخدام

نیروی هوائی شاهنشاهی یکنفر سرـ مهندس الکترونیك فارغ‌التحصیل یکی از دانشگاه های معروف که حداقل۸ سال سابقه تجربه دریکی‌از موسسات عمده فنی داشته و در زبان انگلیسی تسلط کامل داشته باشد باحقوق مکفی استخدام مینماید .

داوطلبان میتوانند وضعیت خودرا مشروحا به کارگزینی ستاد فرماندهی نیروی‌هوائی دوشان‌تپه ستادفرماندهی مکاتبه نمایند .

نیروی هوائی شاهنشاهی

۱ـ۲ آ ـ۲۷۱۰۸

آگهی استخدام

سازمان بنادر وکشتیرانی بعده‌ای مهندس در رشته های برق‌و میکانیك‌ـ راه‌وساختمان جهت خدمت‌درادارات بنادر تابعه‌و واحدهای دریائی‌خود احتیاج‌دارد . داوطلبان میتوانندبا در دست داشتن معرفی نامه‌ازسازمان هدایت فارغ‌التحصیلان‌کشور بسازمان بنادر و کشیرانی واقع‌درخیابان‌نادری شماره۳۳۲مراجعه نمایند .

متقاضیان طبق‌قانون استخدام ـ مهندسان و کمك‌مهندسان به‌استخدام رسمی دولت‌درخواهندآمد .الف۵۱۱۳

سازمان بنادرو کشتیرانی

۱ـ۲ ۱ـ۲۷۴۸٤

برای اداره خانه و مواظبت

ازیك پسر هفت‌ساله که بدبستان میرود احتیاج به‌خانم تحصیل کرده ایست که بتواندبطور شایسته‌مراقب خانه تربیت طفل مذکور باشدوسائل زندگی خانم از هر لحاظ تامین‌است. سن خانم از سی سال کمتر ازسی و پنج سال‌نبایستی زیاد تر باشدتلفن ۶۲۳۱۸۳

۱ـ۲ آ ـ۱۵۱۴۹

آگهی استخدام

وزارت‌راه برای احتیاجات فنی‌خود در مرکز و شهرستانها ۲۰ نفرمهندس (۱۶نفر راه و ساختمان ۲نفرمکانیك ۲نفر شیمی) از طریق مسابقه و بر اساس قانون استخدام مهندسین و باتوجه‌بارزش تحصیلات آنان(حداکثر باپایه دو مهندسی) استخدام مینماید داوطلبان واجد شرایط میتوانند با دردست داشتن معرفینامه ازسازمان هدایت فارغ التحصیلان و مدارك تحصیلی و استخدامی خود ازقبیل رونوشت دیپلم مهندسی ـمعافی قانونی فظام‌وظیفه گواهی عدم‌سوء پیشینه تا آخر وقت‌اداری روز ـ ۱۴ر۸ر۴۳ درخیابان‌لاله‌زار کوچه‌باربد باداره کارگزینی وزارت راه مراجعه و پس از تسلیم مدارك وسپردن‌تعهد کتبی (دایربرعدم) کتمان‌سوابق‌خدمت احتمالی‌واینکه درصورت‌قبول‌استخدام وصدور حکم بدون عذربمحل خدمت عزیمت نمایند) جهت مسابقه‌معرفی شوند مسابقه در روز چهارشنبه۲۰ آبانماه در محل هنرستان‌راه‌آهن‌دولتی انجام خواهد یافت . الف۵۱۴۹

۱ـ۲۷۴۹۰ وزارت راه

موسسه اصلاح وتهیه نهال

وبذروزارت کشاورزی برای تکمیل کادرفنی خارج از مرکز۲۷ نفرمهندس برای تصدی بررسیهای زراعی و ۱۹ نفر جهت بررسیهای باغبانی‌احتیاج دارد که از طریق‌مسابقه‌بطورروزمزد بکارگمارده خواهند شد .

داوطلبین باتعیین رشته‌موردتمایل خود مدارك زیر را تهیه و تاآخروقت اداری روز پنجشنبه هفتم آبانماه‌به کارگزینی‌موسسه واقع در خیابان سپهبد زاهدی (فیشرآباد)شماره۱۹۷ مراجعه و ثبت نام‌نموده کارت ورودبه جلسه‌مسابقه را دریافت دارند .

۱ـمعرفی‌نامه از سازمان هدایت فارغ‌التحصیلان کشور

۲ ـدونسخه رونوشت مصدق شناسنامه

۳ـرونوشت مصدق دانشنامه وپا ارزش تحصیلی از شورایعالی‌فرهنك

۴ـچهار قطعه عکس۴×۶

۵ـ برك‌انجام خدمت زیر پرچم و یامعافی دائم ویامعافی‌موقت‌که کمتر از یکسال نباشد .

۶ـسپردن تعهد عدم‌سابقه خدمت در ادارات دولتی .

قبول شده‌گان در مسابقه‌بایستی حداکثر در ظرف‌ده‌روزگواهی‌عدم سوء پیشینه و گواهی صحت مزاج خود را بموسسه تسلیم نمایندو‌درصورت تاخیر نفرات بعدی که‌مدارکشان‌تکمیل است بکارگمارده‌میشوندودر صورت تساوی شرایط اشخاصیکه دررشته های اصلاح نباتات ـ اگرنومی و ـ باغبانی دوره تخصصی‌را تمام کرده‌اند حق تقدم خواهند داشت .

مسابقه داوطلبان‌در هر دو رشته چهارشنبه بیستم آبانماه ساعت۲½بعد ازظهر درسالن کنفرانس وزارت ـ کشاورزی واقع در بلوارالیزابت‌دوم (بلوارکرج) طبقه دوازدهم بعمل‌خواهد آمد .

رئیس موسسه اصلاح و تهیه‌نهال وبذر ـمهندس شیبانی

۱ـ۲ ۱ـ۲۷۳۵۶

جوان ۱۶ ساله

جهت خدمت یکنفر درمنزل لازم‌است خیابان شمیران آخرشهناز ٤ کاشی۹٤

آ ـ۱۵۱۷۳

جویای کار

تکنیسین وارد به امور قالبتراشی

و تراشکاری باسابقه سه ساله که تصدی کارگاهی را بعهده داشته آماده کار است تلفن ۴۶۷۸۳ بعداز ظهر ۵ تا ۹

شخصی با سابقه ۲۰ سال

آشپزی ایرانی و فرنگی باداشتن گواهینامه آشپزی جویای کار است براهنمای شماره ۳۶۸ روزنامه اطلاعات مراجعه فرمائید

جوانی که آشپزی ایرانی

راوارد است‌جویای کاراست‌براهنمای شماره ۳۶۷ اطلاعات مراجعه‌فرمائید.

راننده‌ای دارای گواهینامه

۲همگانی وکارت شهری جویای‌کار است‌لطفابدفتر راهنمای‌روزنامه‌اطلاعات شماره ۳۶۵ مراجعه فرمائید

گم شده

کیف دستی اینجانب

که فقط محتوی یك‌ورقه‌مالکیت‌بشماره ۱ر۲۱۷۸ بخش ده وشناسنامه‌شماره ۵۴۰۷ صادره از بخش شش درمسجد شگری‌واقع در خیابان‌سلسبیل‌مفقود شده از جوینده تقاضا میشودبنشانی زیر خیابان ساسان غربی‌شماره۲۸۹ منزل نور محمدیان تحویل داده‌و مژدگانی دریافت دارد چنانچه خدا نخواسته معامله درسند نامبرده‌بشود از درجه اعتبار ساقط است .

حاج‌علیمحمد نور محمدیان

آ ـ۱۵۱۵۷

چك شماره ۵۷۳۷۵

بانك سپه اراك مفقود شده‌از درجه اعتبارساقط است

آ ـ۱۵۱۱۹ عالم‌تاج‌مهاجرآزاد

چهارشنبه گذشته گواهینامه

رانندگی و کارت پایه یکم اینجانب غلامعلی کشوری مفقود شده ازیابنده تقاضا میشود بخیابان تهران نو خیابان چاپچی روبروی کارخانه‌جوراب بافی پلاك ۵۲ داده و مژدگانی دریافت دارد

آ ـ۱۵۱۵۹

سالن مد و آرایش

آموزشگاه آرایش هنگامه

با امتیاز رسمی وزارتفرهنك

دیپلمه پاریس ورم کلیه متدآرایش سر و صورت (وکلاه گیس) راعلمی و عملی با ۳۰۰تومان باأخذگواهینامه رسمی تضمین مینماید دو نفر از هنر جویان را بمدت یکماه باروپا اعزام میدارد انتهای خیابان شاه خیابان دقیقی‌جنب ایران کالاشماره ۱۵۵ صدها کلاس است که تعلیم میدهد هنگامه برده از همه گوی برتری

۱۵ـ۱ آ ـ۲۶٦٤

آموزشگاه آرایش موج

بالامتیاز رسمی وزارتفرهنك

کلیه متد آرایش (سروصورت) را علمی و عملی با ۲۵۰ تومان تا اخذ گواهینامه رسمی تضمین می نماید ضمنا جهت همکاری بافرهنك ومبارزه بابیسوادی کلاسی دراین آموزشگاه برای هنرجویان بیسواد مجانا دایر (دراین آموزشگاه نمایشگاهی از انواع کلاه‌گیس موجود و سفارشات گیس‌های تکه‌ای پذیرفته میشود)

شاهرضا مقابل در دانشگاه خیابان فخررازی شماره ۵۳

۲۶ـ۱ آ ـ۲۷٦٤

آموزشگاه‌آرایش‌وزیبائی‌هژبر

متد جدید را یکماهه با ۳۰۰ تومان تعلیم و دیپلم میدهد تلفن ۴۲۱۲۳

۱۵ـ۱ ا ـ۲۷۲٤

آموزشگاه آرایش ماگنولیا

باامتیاز رسمی وزارتفرهنك زیرنظر متخصص دیپلمه انستیتو آرایش‌لندن برای دوره‌جدیدهنرجو میپذیرد خیابان پهلوی جنب کلانتری‌مر کز شماره۳۰۶

۱۰ـ۱ آ ـ۲۷۸۰

مدیره سالن آرایش خیام

بعداز گذراندن دوره آرایش از آلمان بتهران مراجعت و کمافی‌السابق از مشتریان محترم پذیرائی بعمل می‌آورد خیابان‌شهنازخیابان‌اردیبهشت سالن آرایش خیام تلفن ۷۵۷۷۹۲

۱۰ـ۱ آ ـ۲٦۵۷

سالن آرایش رز

یکنفر دوشیزه یا بانوکه دارای سابقه تخصص درامر آرایش باشند باحقوق‌مکفی استخدام‌میکند.داوطلبان همه روزه باستثنای جمعه از ساعت ۴٫۵ تا ۶٫۵ بعداز ظهر بنشانی زیر مراجعه فرمائید

جاده پهلوی شمیران بین‌ایستگاه محمودیه و بهروز آرایشگاه زنانه رز

۱ـ۲ آ ـ۲۷۳۷۸

راسته دوزی

بیك‌نفر دوزنده برای کارهای‌راسته دوزی نیازمندیم بتلفن ۴۷۱۲۵ مراجعه شود

۱ـ۲ آ ـ۲۷۳۶۶

آگهی مناقصه شماره ۱۵ر۴۳

وزارت راه ساختمان پلسازی در محور اصفهان ـ نائین را با شرایط زیر بمناقصه میگذارد .

۱ـ مبلغ کل کار بیست میلیون ریال است و وزارت راه میتواند ۲۵٪ آنرا کسر ویا به‌آن اضافه نماید .

۲ـ مدت انجام کار از تاریخ ابلاغ شروع بکار ۱۲ ماه شمسی خواهد بود .

۳ـ سپرده شرکت در مناقصه مذکور یك میلیون ریال (پانصد هزار ریال اسناد خزانه وپانصد هزار ریال بقیه ضمانت‌نامه بانکی سه‌ماهه) خواهد بود که باید اسناد خزانه آن دربانك اعتبارات صنعتی تودیع وقبض ودیعه وضمانت‌نامه بانکی ضمیمه پیشنهاد باشد تا در صورتی که برنده مناقصه از امضاء قرارداد واجرای کار عدول نماید سپرده مزبور بسود دولت ضبط شود .

۴ـ سایر اطلاعات و شرایط مربوطه ضمیمه اسناد مناقصه‌است.

داوطلبان شرکت در مناقصه فوق که در طبقه بندی راهسازی سازمان برنامه دارای درجه ۲ راهسازی میباشند میتوانند از این تاریخ تا آخر وقت اداری روز یکشنبه ۱۰ آبانماه سال جاری باداره کل راهسازی واقع درخیابان ۲۱ آذرمراجعه وپیشنهاد خودرا تسلیم نمایند .

شرکتهای واجد شرایط که بوسیله کمیسیون مربوطه انتخاب وکتبا دعوت شوند باید از روز شنبه ۱۶ آبانماه تا آخر وقت اداری روز شنبه ۲۳ آبان باین اداره مراجعه وبا پرداخت پنجهزار ریال اسناد مناقصه را دریافت دارند .

پیشنهادات باید تا ساعت ۹ صبح روز یکشنبه ۲۴ آبانماه بدفتر اداره تسلیم گردد .

کمیسیون مناقصه در ساعت ۹½ صبح همان روز تشکیل ونتیجه‌را تعیین مینماید این اداره در رد یا قبول یك ویا کلیه پیشنهادات مختار است . هزینه نشر آگهی بعهده برنده مناقصه خواهد بود .

الف ۴۹۷۶

کفیل اداره کل راهسازی ـ مهندس نصیرین

۱ـ۲ آ ـ۲۶۶۳۶

نمایندگی انحصاری اتومبیل‌های فورد آلمانی درایران برای قبول نمایندگی فروش اتومبیلهای فورد آلمانی در آبادان ازاشخاصیکه دارای رفرانس خوب و اطلاعات وسابقه کافی باشند تقاضا میپذیرد. «شرکت سهامی اتوپارس»

تهران ، خیابان شمیران ـ تلفن ۳-۲-۷۱۵۶۱

آگهی مناقصه ساختمان

ساختمان یك سینما ، دبستان ، کاباره رستوران و تعدادی مغازه در محلی بمساحت تقریبی ۳۰۰۰ متر مربع و نیز ساختمان یك کافه رستوران درمحلی بمساحت تقریبی ۴۰۰ متر مربع در شیراز بمناقصه گذارده میشود ، علاقمندان وواجدین شرایط باذکر مشخصات خودبرای کسب اطلاعات بیشتر و سپس ارائه پیشنهاد می توانند با صندوق پست ۱۴۳ مکاتبه کنند. ضمنا هزینه بازدید محل در آینده بعهده برنده مناقصه و یا پیشنهاد دهنده است. مدت شرکت دراین مناقصه تا ۲۳ آبانماه ۴۳ خواهدبود و صاحب کار در رد یا قبول یك یاکلیه پیشنهادات بدون آنکه محتاج به ارائه دلیل باشد مجاز است

آ ـ۲۷۳۶۲

شاهنشاه موقع بازدید غرفه کارخانجات ایران در نمایشگاه شیراز فرمودند:

ظرفیت کارخانه قند مرودشت باید افزایش یابد

نمونه محصولات قند ، نساجی، شیمیائی، مواد غذائی ، پنبه‌ونوغان بنظر شاهنشاه رسید و مورد توجه واقع شد

● مسئولان قسمت‌های صنایع وابسته به شرکت سهامی کارخانجات ایران به پیشگاه ملوکانه معرفی شدند و مورد تفقد قرار گرفتند

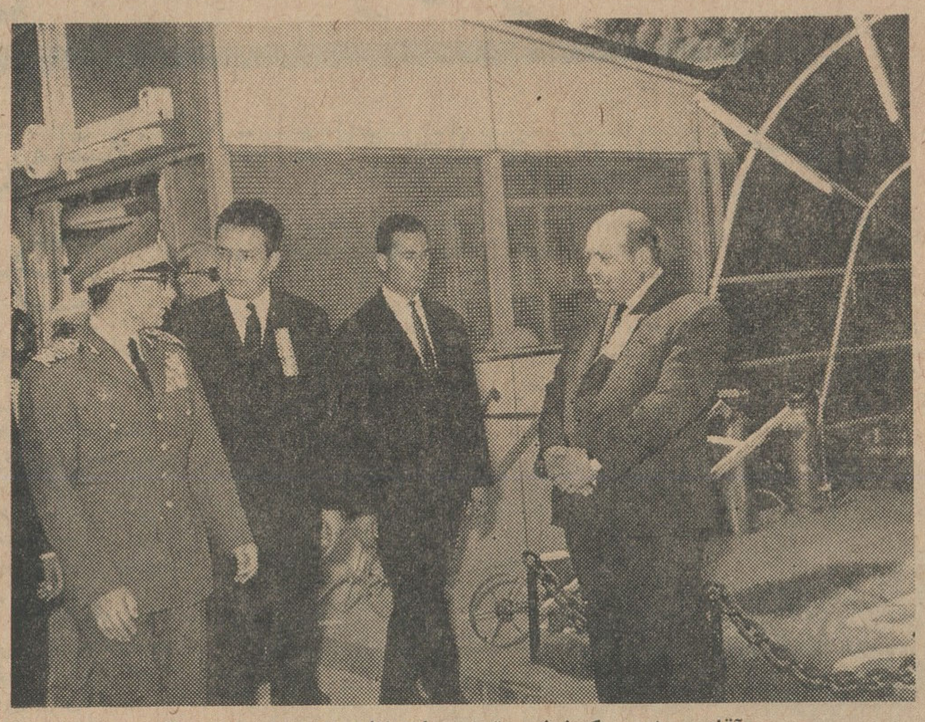

آقای مهندس کوششی توضیحات لازم را بعرض میرساند

شاهنشاه از غرفه معظم و مجلل کارخانجات ایران درنمایشگاه‌صنعتی بازدید فرمودند این‌غرفه راکه کارخانه قند مرودشت‌ازطرف کارخانجات‌ایران ترتیب داده‌بود بطور جالب و زیبائی آراسته شده‌بود . در ابتدای غرفه‌ـ مسئولان قسمت های قند ،نساجی ، شیمیائی ، مواد غذائی ، پنبه ،نوغان بحضور شاهنشاه معرفی شدند و نمونه هریك از صنایع را ملاحظه فرمودند در قسمت قند از آقای مهندس تاج‌بخش نام غرفه راسئوال فرمودند باستحضارشان رسید که این غرفه‌از طرف کارخانه‌قند مرودشت بنمایندگی ازطرف شرکت سهامی کارخانجات ایران تهیه گردیده است در باره ظرفیت کارخانه قند مرودشت ازآقای مهندس کوششی سئوالاتی فرمودند ، پاسخ بعرض‌رسید که ظرفیت‌کارخانه یکهزار تن میباشد . شاهنشاه به آقای وزیراقتصاد دستور فرمودند که بایستی اقدام بشود که ظرفیت‌کارخانه مرودشت به‌یکهزار و پانصد تن‌برسد در مقابل سایر قسمت‌ها سئوالاتی از مسئولین قسمت ها شدکه پاسخ لازم بعرض رسید درمورد نمونه پنبه‌های موجود سئوالاتی فرمودند که آقای مهندس کوششی باستحضار رسانید نمونه های موجودمتعلق به‌استان‌فارس، داراب، جهرم و فسا میباشد. شاهنشاه کوششی برای بازدید به‌غرفه بعدی پس‌از ابرازتفقد نسبت‌به آقای‌مهندس تشریف‌فرما شدند .

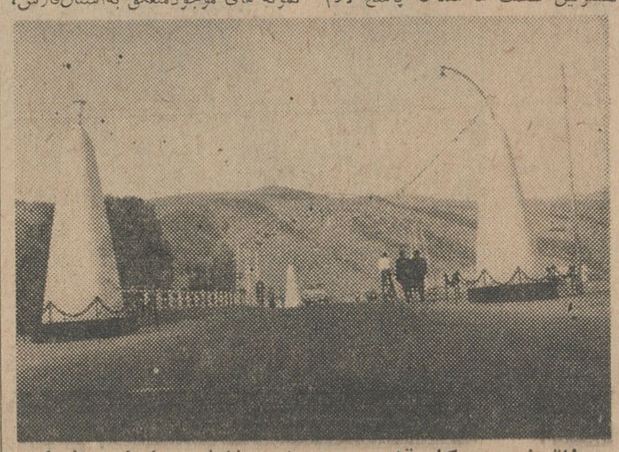

طاق نصرت کله قندی روی پل صفا شب‌ها با چراغهای الوان زیبائی بدیعی بوجود می‌آورد .

این موهای قشنگ حیف است که بریزد

شامپوی طبی ستاولن

باهریك از عوامل تهدیدکننده سلامت موجداگانه مبارزه میکند :
زمینه های ایجادکننده شوره را برطرف میکند
زمینه های ایجادکننده ریزش مو را از بین میبرد
زمینه های ایجادکننده شکنندگی مو را برطرف میکند
چربی های اضافی رابخوبی حل میکند
شامپوی ستاولن با عطرملایم وقدرت تمیزکنندگی فراوان
زیبائی ، شفافیت وسلامت موها را برای همیشه تضمین میکند

ستاولن رادار و پخش، بزرگترین کارخانه‌دارویی‌خاورمیانه‌تقدیم‌میکند

ستاولن محصول کارخانجات ICI انگلستان

آگهی مناقصه

اداره کل گمرك عملیات ساختمانی و تکمیلی گمرکات بوشهر و بندرعباس ودفاتر تابعه آنها را حد شانزده محل بمناقصه میگذارد.
مقاطعه کارانی میتوانند در مناقصه شرکت نمایند که دردرجه‌بندی وتشخیص صلاحیت سازمان برنامه (برنامه سوم) در عداد شرکتهای درجه یك ساختمانی (طبقه دو)شناخته شده‌اند مقاطعه کاران واجد شرایط میتوانندحداکثر تاآخروقت اداری روز۱۴ر۸ر۴۳ باداره‌ساختمان کل گمرك واقع درخیابان داور ساختمان وزارت اقتصاد مراجعه وبرك اجازه شرکت در مناقصه را دریافت وباارائه آن بصندوق اداره مرکزی کل گمرك مبلغ ۲۵۰۰ ریال بصندوق مذکور پرداخت نموده واسناد مناقصه را از اداره ساختمان کل گمرك دریافت نمایند و پس از تنظیم وپرکردن اوراق مربوطه کلیه اسناد و مدارك رابمهر وامضای شرکت رسانده و حداکثر تاساعت ۹ صبح روز ۱۶ر۸ر۴۳ که پیشنهادات‌رسیده باز وخوانده خواهد شد پیشنهاد خودرا که‌طبق برك شرایط مناقصه تنظیم شده ضمیمه کلیه اسناد بدفتر اداره کل گمرك تسلیم نمایند.
کلیه شرایط ومقررات مربوط بشرکت در مناقصه و همچنین میزان تضمین حسن انجام پیمان عینا در برك شرایط مناقصه که ضمیمه‌اسناد بمتقاضیان تسلیم خواهد گردید قید گردیده است .
حضور پیشنهاد دهندگان در جلسه مناقصه آزاد واداره کل گمرك درد ویاقبول یك ویاکلیه پیشنهادات رسیده مختار است . الف ۴۹۸۴
۱ـ۲ ۲۷۰۰۶ـ۱ اداره کل گمرك

تاسیسات ساختمانی تال

باسهل‌ترین شرایط زمین های شما را میسازند .
خیابان تخت جمشیدویلای شمالی دست راست خیابان خبیر شماره ۴۳

از دوستان ارجمند و عزیزی که ترفیع درجه اینجانب را بهرطریق تبریك گفته سپاسگزار بوده توفیق خدمت سروران عزیز را از پروردگار مسئلت دارم
سرگرد امیر حسین خانمرادی

جناب آقای دکتر عاملی وزیر محترم دادگستری

بحکم انصاف از جناب آقای رفیعی رئیس دادگستری همدان که‌حتی بادادن خون خود در نجات جان یك بیمار . از مرك فداکاری کرده سپاسگزاری نموده استدعای تقدیر چنین قاضی نوعدوستی را مینماید **علی اصغر صباغ یزدی**

جشن هالوین ـ بالماسکه

شام ـ رقص ـ سرگرمی وجوائز
پنجشنبه۷ آبان ۸ عصر
انجمن ایران و آمریکا ـ عباس آباد

آگهی مناقصه

اداره ساختمان این‌بانك مقدار ۵۰۰ تن آهن‌گرد بشرح زیر:

(لمجلتنی) مولدها السعید	۰ ٤ تن
آهن نمره ۸	۵۰ تن
آهن نمره ۱۰	۸۰ تن
آهن نمره ۱۲	۶۰ تن
آهن نمره ۱٤	۳۰ تن
آهن نمره ۱۶	۳۰ تن
آهن نمره ۱۸	۴۰ تن
آهن نمره ۲۰	۶۵ تن
آهن نمره ۲۲	۴۰ تن
آهن نمره ۲٤	٤۵ تن
آهن نمره ۲۶	۲۰ تن
	۵۰۰ تن

از طریق مناقصه خریداری میشمایه
۱ـ متقاضیان شرکت دراین مناقصه می توانند پیشنهاد خود را در پاکت سر بسته و لاك و مهر شده تا آخر وقت اداری روزیکشنبه دهم آبانماه ۱۳۴۳ بدفتر اداره ساختمان واقع در خیابان سعدی بانکملی شعبه سعدی تسلیم و رسید دریافت نمایند .
۲ـ پیشنهاد دهندگان بایستی مبلغ ۱۵۰۰۰۰ ریال اسناد خزانه بعنوان سپرده ضمیمه پیشنهاد خود نموده و مدت تحویل را صریحا تعیین‌نمایند وچنانچه برنده مناقصه از تحویل‌آنها در موعد مقرر خود داری نمود موظف است روزانه مبلغ یکهزار ریال بعنوان جریمه تاخیربه‌بانك بپردازد و در صورتیکه مدت تاخیر از بیست روز تجاوز کرد بانك حق دارد سپرده برنده‌مناقصه رابنفع خود ضبط نموده و آهنهای مزبور را بهر طریق که مصلحت بداند تهیه نماید.
۳ـ پیشنهاد دهندگان بایستی بهای هر تن آهن را تحویل تهران انبار اداره ساختمان این بانك واقع در سر چشمه تعیین نمایند.
٤ـ کلیه آهنهای مورد بحث بایستی از نوع آهن گرد طوماس و بصورت شاخه‌های ۱۲ متری که‌یك دفعه خم شده‌باشد تحویل گردد و هیچکدام از آهنها بصورت کلاف تحویل گرفته نخواهد شد .
۵ـ به پیشنهادات فاقد سپرده و مشروط ترتیب اثر داده نخواهدشد.
۶ـ مالیات و هر گونه عوارض و هزینه درج آگهی بعهده برنده مناقصه خواهد بود .
۷ـ پیشنهادات رسیده در ساعت ده صبح روز دوشنبه یازدهم آبان در محل اداره ساختمان این بانك واقع در خیابان سعدی باز و قرائت خواهد شد.
حضور پیشنهاد دهندگان در جلسه مناقصه آزاد و بانك در رد یا قبول کلیه پیشنهاد ها مختار است . الف ۴۹۲۳
۱ـ۳ آ ـ ۲۶۴۶۶ بانك ملی ایران

کنسرسیوم سهند شت

نماینده لوازم یدکی:
• آلیس چالمرز
• کاترپیلار
• انترناش
• جی ام
• هانوماک

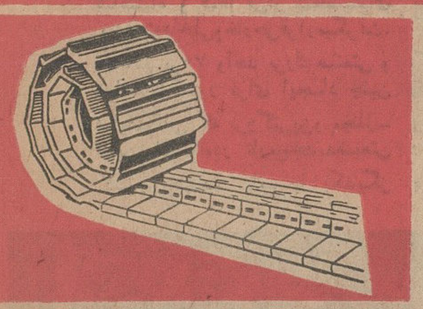
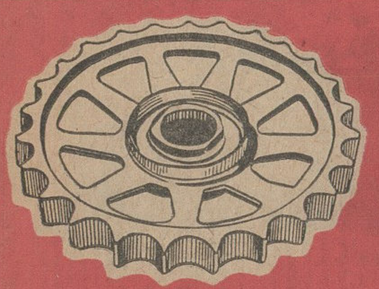
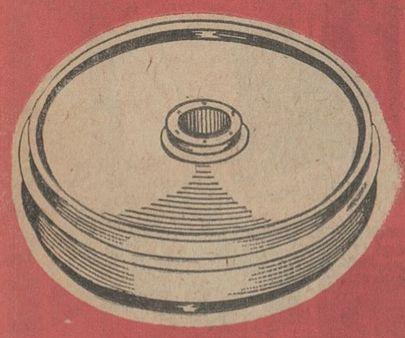

دفتر مرکزی
کنسرسیوم سهند شت

شاهرضا مقابل ویلا تلفن ٦٤٣٣٢ / ٦٦٤٨٣ فروشگاه : راه آهن مقابل انبار توشه تلفن ۲۳۳۶۵

کرهٔ سفارشی پاك

بستهٔ ۲۵۰ گرمی
بستهٔ ۱۰۰ گرمی
بستهٔ ۵۰ گرمی

کره سفارشی محصول شرکت فورموست آمریکا
بسته بندی شده در کارخانه شرکت سهامی لبنیات پاك

کانون گهی زیبا

نماینده پخش از شهرستانها پذیرفته میشود

ماشین آلات سنگین ساخت ایران درنمایشگاه شیراز

نمونه های ماشین آلات عظیم ساخت کارخانه سکاکی در نمایشگاه صنایع ایران مورد توجه مخصوص شاهنشاه قرار گرفت

محصولات کارخانه سکاکی با انواع عالی ماشین آلات مشابه خارجی برابری مینماید

روز شنبه هفته گذشته برای تشریک مساعی نموده و نمونه‌هائی از صاحبان صنایع پیشرفه کشور تاریخ محصولات وطن را که هر یك نشانه‌ای افتخار آمیزی بشمار میرفت زیرا از تلاشهای مداوم و مستمر هزاران نتیجه سالها کار و فعالیت آنها مورد تن از نیروهای جوان و فعال کشور بازدید وتوجه اعلیحضرت همایون برای ایجاد ایرانی آباد بشمار میرود

شاهنشاه هنگام مشاهده ماشین کفرند بزرك ساخت کارخانه مهندس سکاکی

شاهنشاه و ده‌ها تن از شخصیتهای برجسته داخلی و خارجی قرار میگرفت.

بالغ بر ۷۰ واحد بزرك صنعتی و تولیدی کشور برای ایجاد چنین نمایشگاهی که بزرگترین و مجلل‌ترین نمایشگاه در تاریخ جدید صنعتی کشور بحساب میامد با یکدیگر بمعرض نمایش گذارده‌اند کسانی که ناظر وضع اقتصادی و صنعتی کشورما درچند سال گذشته بوده‌اند بادیدن این نمایشگاه بخوبی میتوانند پیشرفت قابل توجهی را که در رشته‌های مختلف صنعت درایران بوجود آمده احساس نمایند وشاید برای عده‌ای از خارجیان نیز هنوز قابل قبول نباشد باوجود اشکالات قلیلی که درحال حاضر برای گسترش پاره‌ای منابع تولیدی درایران وجود دارد محصولاتی درکشورما تهیه گردد که حتی قابل رقابت باعالیترین فرآورده‌های خارجی باشد وهمین امر بود که بیش از پیش موجبات خشنودی شاهنشاه و بازدید کنندگان دیگر رافراهم آورد.

● **یك غرفه بتمام معنی صنعتی**

هنگامیکه شاهنشاه وملتزمین پس از بازدید از غرفه‌های متعدد بغرفه ماشین آلات عظیم ساخت کارخانه مهندس سکاکی قدم نهادند برای نخستین بار با وضع تازه‌ای در نمایشگاه روبرو شدند زیرا آنچه مشاهده میشد چیزی نبود که بتوان در یك واحد صنعتی ایرانی انتظار داشت . سراسر غرفه بزرك کارخانه ماشین سازی مهندس سکاکی با ماشین آلات عظیم ساخت این کارخانه که نمونه‌هائی از ۱۵ رقم ماشین‌های (مادر) در آن بچشم میخورد مملو بود از نمایش ماشین آلات خیلی سنگین ساخت این کارخانه بعلت نبودن امکان حمل و نقل آن صرفنظر شده بود .

● **خشنودی شاهنشاه**

وجود این غرفه بادستگاهها و ماشین آلات عظیم خود درنمایشگاهی که منحصر ابصنایع ایرانی تخصیص داشت در وهله نخست چنان جلب توجه بود که شاهنشاه دراولین نگاه سوال فرمودند :این ماشین آلات ساخت کجاست. ازطرف آقای مهندس سکاکی موسس کارخانه سکاکی بعرض رسید. ساخت تهران شاهنشاه مجددا سوال فرمودند. همه قسمتهای این ماشین آلات در ایران ساخته شده ؟ پاسخ داده شد که ۹۵ درصد از دستگاههای مزبور درایران و بوسیله کارگران ایرانی تهیه گردیده و پنج درصد بقیه نیز که عبارت ازلوازم جزئی نظیر تسمه تیغه و بلبرینك وامثال آن میباشد بعلت عدم امکان فعلی برای ساخت آن در ایران وبهای ارزان محصول خارجی ازخارج خریداری شده است .

پس از بازدید از چند نمونه از ماشین آلات نجاری و آهنکاری شاهنشاه خطاب بموسس و مدیر کارخانه فرمودند : چرا کار خود را توسعه نمیدهید ؟ ازطرف آقای دکتر عالیخانی وزیر اقتصاد توضیح داده شد که پروژه‌ای جهت تکمیل و توسعه کارخانه مزبور دردست تهیه میباشد که بمرحله اجرا گذارده خواهد شد.

درپایان این بازدید طولانی که بیش از تمام غرفه‌های نمایشگاه بطول انجامید شاهنشاه موسس کارخانه رامورد تفقد قرار داده و فرمودند کارخود را توسعه بدهید.

● **نتیجه شانزده سال تلاش شبانه روزی**

کارخانه‌ای که در حال حاضر انواع ماشین آلات سنگین صنعتی رامشابه باعالیترین محصولات خارجی درایران تهیه مینماید . دستگاهی نیست که با استعانت از متخصصین خارجی یاباسرمایه هنگفتی بوجود آمده باشد بلکه نتیجه شانزده سال تلاش و فعالیت شبانه‌روزی کسی است که امروز از چهره‌های موفق صنعتی کشور بشمار میرود.

در فاصله این زمان نسبتا طولانی باوجود مشکلات فراوانی که برای ادامه این فعالیت مفید و مثبت پیش آمده دامنه کاروسطح تولید کارخانه مهندس سکاکی چنان توسعه یافته که در حال حاضر قادر به تهیه ماشین آلات بزرگی نظیر انواع ماشین‌های درود گری آهنگری و ماشین‌های گراورسازی و کاغذبری وغیره میباشد وهمه‌ساله مقادیر قابل توجهی ازانواع ماشینهای فوق‌الذکر رابرای استفاده در کارخانجات مختلف عرضه مینماید.

● **دقت و ارزش کار**

باوجودیکه تهیه چنین ماشین آلاتی بنظر محتاج بسازمان صنعتی وسیع نظیر کارخانجات معظم ممالك راقیه میباشد لیکن با کوشش فوق‌العاده کارکنان این کارخانه ودقتی که برای ساخت ماشین آلات مزبور معمول میگردد محصولاتی تهیه میشود که ازهر نظر میتوان آنهارا باعالیترین فرآورده‌های صنعتی دنیای خارج دریك مقیاس قرار داد وشاید همین علت موجب گردیده است که آموزشگاههای حرفه‌ای وزارت فرهنك و همچنین آموزشگاههای حرفه‌ای ارتش شاهنشاهی احتیاجات خودرا از جهت ماشین آلات (مادر) ازاین کارخانه تامین نمایند وبازبه اطمینان صحت عمل و نداشتن نقص فنی است که کلیه ماشین آلات ساخت این کارخانه ضمانت وبیمه گردیده است .

البته لازم بتذکر است که در تهیه ماشین‌های مزبور از تجربیات سازمانهای بزرك صنعتی جهان نیز استفاده شده است زیرا گذشت زمان و گردش سریع چرخهای صنعتی جهان امروز اجازه اینرا نمیدهد که کشوری چون ایران تحقیقات مطالعات و بررسیهائی را که طی چند قرن انجام شده ازسربگیرد وضرورت اقتصادی و اجتماعی نیز چنین امری را ایجاب نمینماید .

● **میزان تولید**

میزان تولیدات کارخانه ماشین سازی مهندس سکاکی بطور متوسط سالانه ۱۰۰ الی ۱۵۰ ماشین میباشد که بتناسب کاربرد ماشینهای مختلف هردستگاه در فاصله کمتر ویا بیشتری آماده میگردد . لیکن این کارخانه امیدوار است تحت توجهات اعلیحضرت همایون شاهنشاه وهمکاریهای وزارت اقتصاد کارخانه خودرا وسعت بخشیده وحد تولید خودرا بمقدار قابل ملاحظه‌ای افزایش دهد.

تردید نیست که باتوسعه این چنین واحدهای صنعتی فعال که از حداکثر امکانات خود برای پیشرفت صنعت وبهبود وضع اقتصادی ایران استفاده مینمایند کشورما درمسیری که برای نیل بارمانهای بزرك خود انتخاب نموده است هرگز دچار وقفه وکندی نخواهد شد.

اعلیحضرت همایون شاهنشاه در بدو تشریف فرمائی بغرفه ماشین آلات سکاکی سئوال فرمودند این ماشین آلات ساخت کجاست ؟ مهندس سکاکی پاسخ داد ساخت تهران .

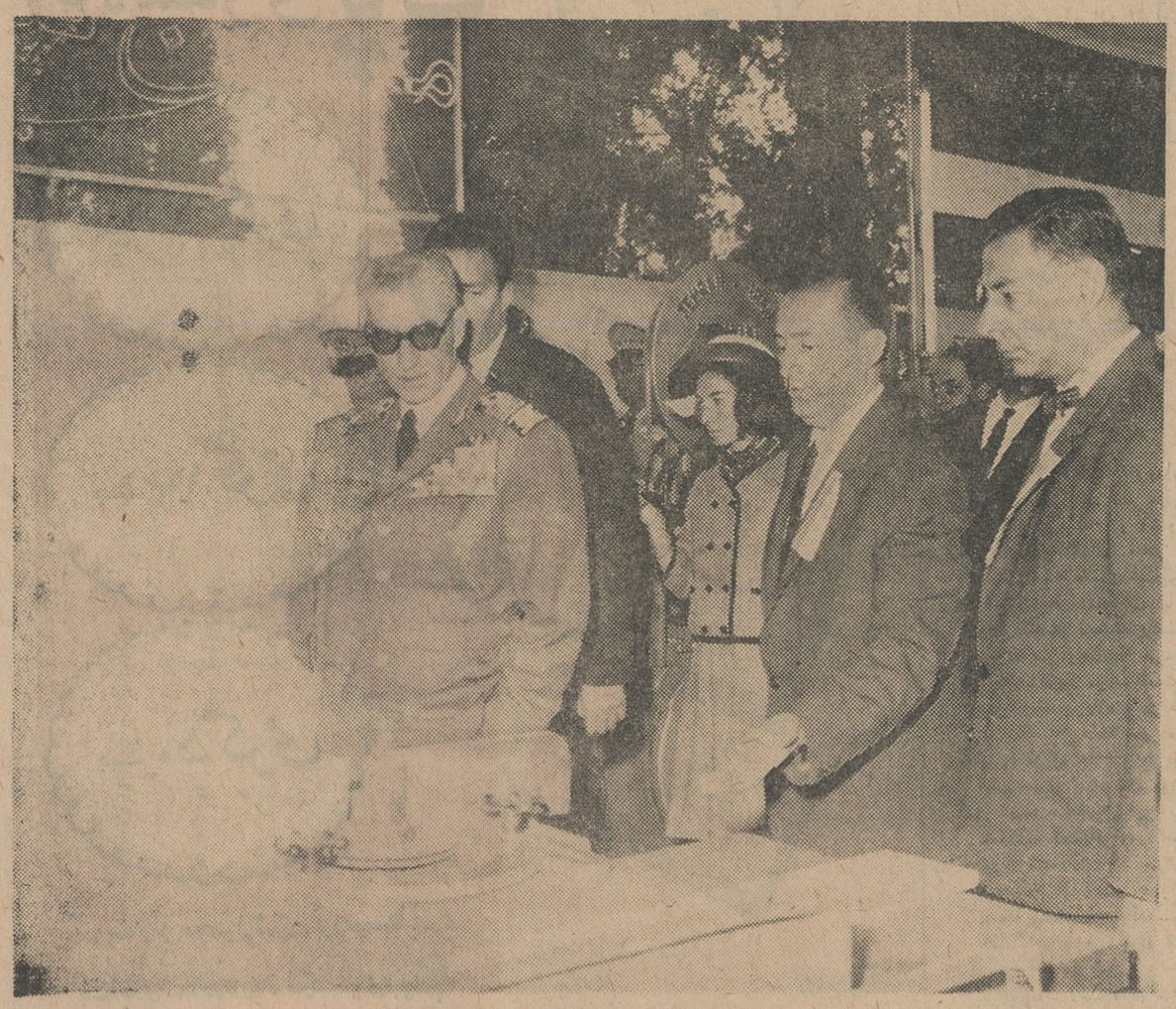

یکی از انواع ماشین آلات ساخت کارخانه مهندس سکاکی مورد بازدید شاهنشاه قرار میگیرد. مهندس سکاکی درباره کار ماشین مزبور توضیح میدهد .

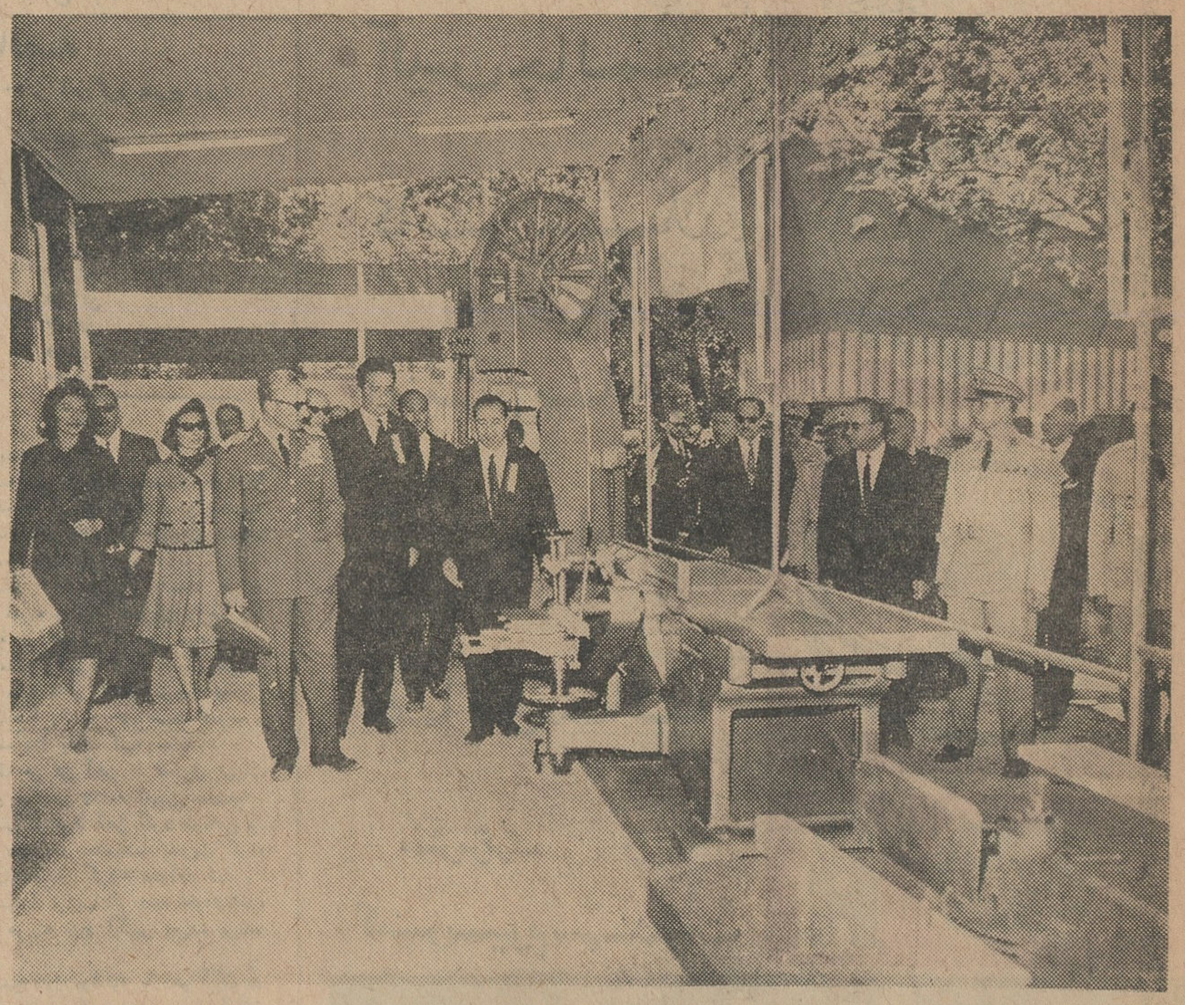

اعلیحضرت همایون شاهنشاه و ملتزمین ماشین آلات عظیم و جالب کارخانه مهندس سکاکی را مورد توجه قرار داده‌اند . توضیح لازم از طرف مهندس سکاکی موسس کارخانه مزبور بعرض میرسد .

غرفه کفش ملی: یکی ازبزرگترین ومجلل‌ترین غرفه نمایشگاه صنعتی شیراز

ازطرف کارخانه کفش‌ملی مقادیر قابل توجهی کفش‌ملی در نمایشگاه توزیع گردید

کفش ملی با دارابودن مجهزترین دستگاه‌های اتوماتیك برای تهیه انواع کفش یکی‌از بزرگترین کارخانه کفش سازی درایران بشمار میرود

بیش از ۷۰ غرفه زیبا و مجلل محوطه وسیع ودل انگیز باغ ملی شیراز را ابهت خاصی بخشیده‌اند. صدها نمونه از فرآورده‌های ایرانی که گوشه‌ای‌ازتلاشهای شبانه‌روزی مهندسین . متخصصین . کارگران ونیروهای فعاله کشور را درراه‌ایجاد یك اقتصاد مستغنی‌و سالم مینمایاند وپیشرفت سریع صنعت را درطول گذشت سالهای انگشت شماری آشکار میسازد هر روز هزاران نفر ازمردم علاقمندودوستدار ترقی‌ایران ایرانی را ازاقصی نقاط کشوریاین نقطه که امروز بزرگترین ومجلل‌ترین

در فاصله چندروزی که از افتتاح این نمایشگاه کم‌نظیر میگذرد‌علاوه بردستجات مختلفی که از هرگوشه کشور برای بازدید این نمایشگاه بشیراز آمده‌اند تعداد زیادی از خارجیان که در میان آنها اهالی شیخ‌نشین‌های خلیج فارس بیشتر بچشم میخورد از غرفه‌های جالب نمایشگاه‌صنعتی‌ایران‌دیدن کرده‌اند.

این‌غرفه‌ها که هر یك معرف پیشرفت وبهبود تولیدات ملی خاصی میباشند بوضوح میتوانند آمادگی‌و قدرت نیروها ی‌پیشرفته و احیاءشده ملی رابرا ی‌ایجاد اجتماعی بهترو

از کنار هر غرفه که عبور نمایندحس خواهند کرد‌که غرفه‌های مزبوراز دیگری جالبتر و مجلل‌تر است .و این قبل از هر چیز نتیجه مساعی واحدهای صنعتی شرکت کننده‌در برگذاری نمایشگاه مزبور میباشد . بااینهمه‌بایدازعان‌داشت که‌جالبترین غرفه‌های نمایشگاه مربوط به‌کفش ملی است.

● **جالبترین غرفه**

این غرفه که یکی از بزرگترین غرفه نمایشگاه شیراز بشمارمیرود بیش از همه برای بازدید کنندگان جالب توجه میباشد .

دراین غرفه ۱۲۰ مدل کفش‌های مختلف ومتنوع کارخانه کفش ملی بمعرض نمایش گذارده شده که

● **بازدید شاهنشاه**

روز شنبه که نمایشگاه مزبور افتتاح گردیدشاهنشاه ضمن بازدید از غرفه‌های نمایشگاه غرفه کفش ملی را مورد توجه قرار داده مدت نسبتا زیادی در غرفه کفش ملی‌توقف فرمودند .در این بازدید شاهنشاه سئوال فرمودند که محصول روزانه کارخانه چقدر است : بعرض رسید که محصول این کارخانه روزانه۲۲ هزار زوج‌میباشد. آنگاه‌اعلیحضرت پس از دیدداری از غرفه فرمودند که قیمت کفش‌ها در چه حدود میباشد وهنگامیکه بعرض رسید که قیمت هیچیك ازکفش‌ها بیش‌از ۳۵۰ریال نیست باخشنودی فرمودند که قیمت مناسبی است . درپایان این بازدید اعلیحضرت همایونی مجددا سئوال

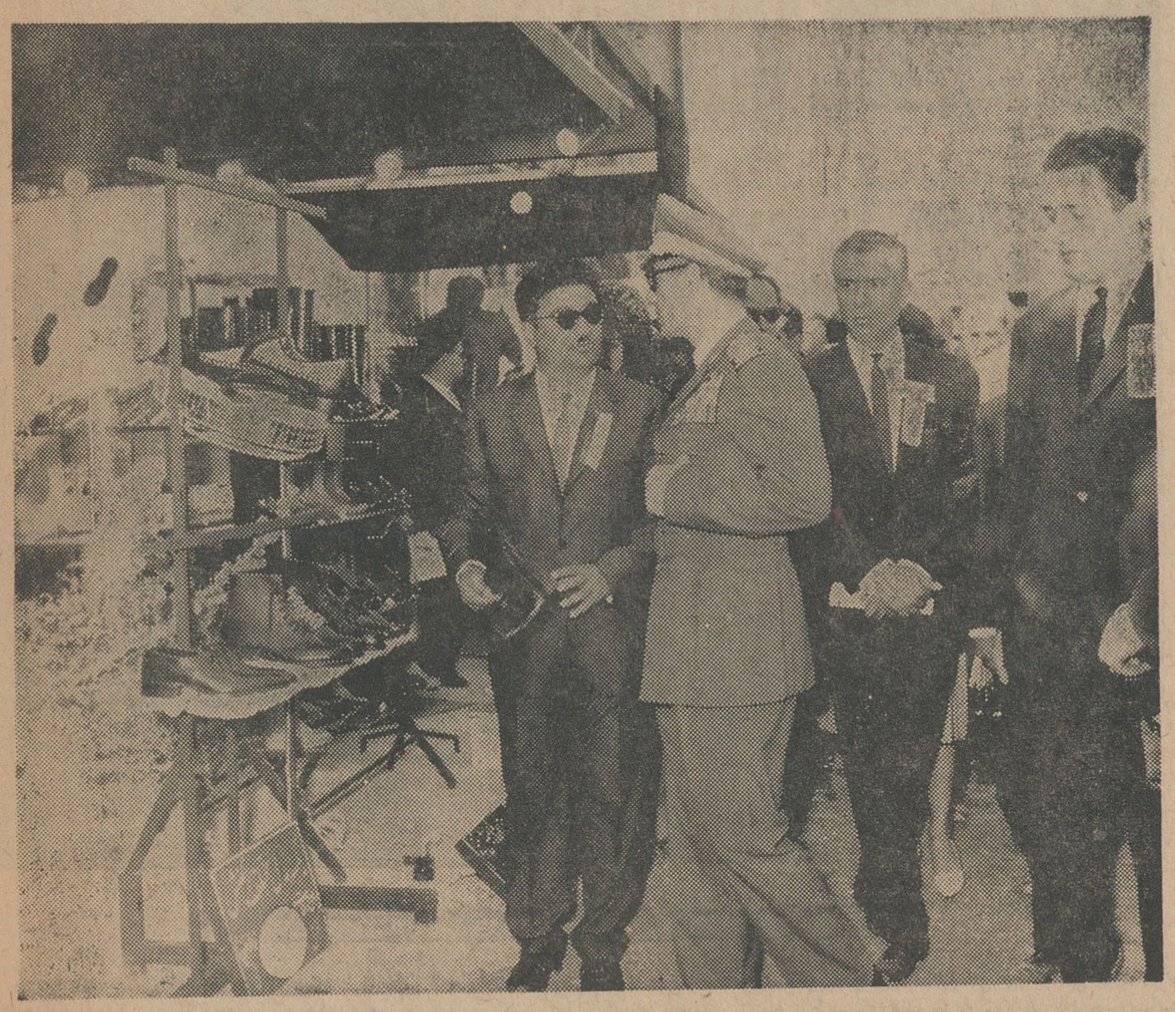

آقای ایروانی مدیر کارخانه کفش ملی در مورد نوع‌جنس‌و نحوه‌تهیه‌کفش‌های‌کارخانه‌مزبور بحضورملوکانه توضیح‌میدهد

شاهنشاه هنگام تشریف‌فرمائی بغرفه کفش ملی در نمایشگاه شیراز

درحال حاضر یکی از بزرگترین و مجهزترین کارخانه کفش سازی‌در ایران میباشد طی ٦ سال فعالیت و کوشش آرزنده‌خود برای تهیه کفش که‌از نیازمندیهای اولیه بشمارمیرود توفیق‌خدمات شایان‌توجهی‌راباقتصاد کشور داشته است.

این کارخانه بادارابودن مجهزترین دستگاههای اتوماتیك برای تهیه کفش، انواع جدید و مرغوبی از کفشهای چرمی . کتانی . ترلون و لاستیکی رابرای تامین احتیاجات نقاط مختلف کشور تهیه مینماید.

طبق اظهارات مدیر کارخانه کفش ملی‌این کارخانه با تاسیسات مجهز و مدرن خود قادر به تامین کلیه احتیاجات ارتش شاهنشاهی بوده و دراین مورد حتی حاضر است که تحویل کفش مورد احتیاج افراد ارتش شاهنشاهی رابرای مدت‌پنج سال تعهد نماید.

● **صدور بخارج**

مرغوبیت ،نازل بودن‌بهاء وزیبائی واستحکام محصولات این کارخانه‌و سطح تولید آن که روزانه تعداد ۲۲۰۰۰ زوج میباشد سبب گردیده که پاره‌ای از کشورهای همسایه بخصوص شیخ‌نشین‌های خلیج‌فارس نیز قسمتی از احتیاجات خود را از این کارخانه تامین نمایند وسالا مقادیر شایان‌توجهی‌از انواع مختل کفش که وسیله کارخانه کفش‌ما تهیه گردیده بخارج‌صادر می‌گرد

میتوان امید داشت که با ایج چنین نمایشگاههائی سرمایه‌ه خارجی بیش‌ازپیش‌بخرید محصولا کشور ماجلب گردیده واقتصادایر مسیر پیشروی سریع خودرا همچ ادامه دهد.

غنی‌تر همانند اجتماعات راقیه جهان نشان دهند.

● **یکی از دیگری جالب‌تر**

کسانیکه از نمایشگاه صنعتی شیراز دیدن کرده‌اند خیلی خوب میتوانند قضاوت نمایندکه این نمایشگاه بنوبه‌خود یکی‌ازجالبترین نمایشگاههای صنعتی درایران بوده.

ین نمایشگاه صنعتی ایران در ریخ جدید صنعتی کشور بشمار یرود بسوی خود میکشاند ثمره سالها فعالیت مداوم و مستمرمردم که سرمایه ووجود خویش را درراه سربلندی میهن خود و گسترش صنایع ملی واحیای اقتصاد فرسوده سابق وقف نموده‌اند دراین‌نمایشگاه خوبی مشهود است .

بوسیله ماشین آلات نمونه‌آزمایشی طرز تهیه کفش ببازدید کنندگان نمایش داده شده و مقاومت ودوام کفش‌ها عملا بنظر آنان میرسد از جمله ابتکارات غرفه کفش ملی توزیع نمونه‌های کفش بین بازدید کنندگان بوده‌است که طی آن مقادیری بعنوان هدیه ببازدید کنندگان داده شده‌است .

● **یك واحد صنعتی عظیم**

شرکت سهامی کفش ملی که فرمودند که این محصولات نمونه است یاعین همان جنسی است که میفروشند بعرض رسید که همه‌این نمونه‌ها از همان جنسی هستند که در کلیه‌مغازه‌های ایران بفروش میرسدوازهرحیث یکنواخت‌میباشد.

صاحب اختراع مربوط به طریقه تولید کابرولاکتام صنعتی

که‌درایران تحت شماره ۲۵۸۰ به ثبت رسیده‌است پیشنهاد بهره‌برداری اختراع خود را در ایران مینماید اشخاص ذینفع بدفتر Inventa S.A. Zürich, PB. 683, Suisse. مراجعه نمایند

صاحب اختراع مربوط به طریقه تهیه محلولهای سولفات هیدروکسیلامین

که‌درایران تحت شماره ۳۲۳۹ به ثبت رسیده است پیشنهاد بهره برداری از اختراع خود را در ایران مینماید اشخاص ذینفع بدفتر Inventa S.A. Zürich, PB. 683, Suisse. مراجعه نمایند

صاحب اختراع مربوط به طریقه استخراج مرکبات بوزن خوئی از الیمسیرلا دنام

که درایران‌تحت شماره ۳۳۱۵ به ثبت رسیده‌است‌پیشنهاد بهره‌برداری از اختراع خودر در ایران مینماید اشخاص ذینفع بدفتر Inventa S.A. Zürich, PB. 683, Suisse. مراجعه نمایند

صاحب اختراع مربوط به طریقه دستگاهی که توسط‌مایع در طریق مداوم و برخلاف جریان مواد سیال

که‌درایران‌تحت‌شماره ۳۳۸۰ به ثبت رسیده است پیشنهاد بهره‌برداری از اختراع خودرا درایران مینماید اشخاص ذینفع بدفتر . Inventa S.A. Zürich, PB. 683, Suisse. مراجعه نمایند

صاحب اختراع مربوط به طریقه و دستگاه برای خنك ودن یولیامید

که‌درایران تحت‌شماره ۳۳۸۱ به‌ثبت رسیده پیشنهاد بهره برداری از اختراع خودرا درایران مینماید اشخاص ذینفع بدفتر . Inventa S.A. Zürich, PB. 683, Suisse. مراجعه نمایند

صاحب اختراع مربوط طریقه اکسیداسیون سیکلوهکسا

که‌درایران تحت شماره ۳۳۷۸ به ثبت‌رسیده‌است‌پیشنهاد بهره‌برداری از اختراع خودرا درایران مینماید اشخاص ذینفع بدفتر . Inventa S.A. Zürich, PB. 683, Suisse. مراجعه نمایند

تجدید آگهی مناقصه شماره ۲۳۷

اداره کل ساختمان وزارت فرهنك تکمیل دوباب ساختمان دبستان وسالن ونك را که اعتبار آن ۴۰۰۰٫۰۰۰ ریال میباشد بمناقصه میگذارد . شرکت هائیکه در طبقه بندی این اداره کل ویا در طبقه بندی اسفندماه ۱۳۴۲ سازمان برنامه در قسمت ساختمان درجه اول و دوم شناخته شده‌اند می توانند در صورت تمایل با مراجعه باین اداره یکدوره اسناد و برك شرایط مناقصه راکه مدت انجام کارمیزان‌سپرده شرکت در مناقصه تضمین حسن کار و سایر شرایط مقرر در آئین نامه معاملات دولتی بطور کامل و صریح در آن قید گردیده با پرداخت مبلغ یکهزار ریال(۱۰۰۰)ریال‌دریافت‌وپیشنهادخودرا باتوجه بشرایط واسناد مربوطه تنظیم و تاساعت نه صبح روز ۴۳٫۸٫۱۶ بدفتر اداره کل ساختمان تسلیم و رسیددریافت دارند پیشنهادهائیکه رسیده باشد در ساعت ده صبح همان روز باز و قرائت خواهد شد اداره کل ساختمان وزارت فرهنك در ردیا قبول یك یا کلیه پیشنهاد ها آزاد است الف ۵۰۴۹ ۱ـ۲

رئیس‌اداره‌کل ساختمان. مهندس‌صیادی آ ـ ۲۷۱۵۲

صاحب اختراع مربوط بطریقه برای بعمل آوردن ترکیبات در محصولات مختلف

که‌درایران تحت شماره۳۳۸۴ به‌ثبت‌رسیده است‌پیشنهاد بهره‌برداری از اختراع خودرا درایران مینماید اشخاص ذینفع بدفتر . Inventa S.A. Zürich, PB. 683, Suisse. مراجعه نمایند

صاحب اختراع مربوط بطریقه تهیه کاپرولاکتام

که‌درایران تحت شماره ۳۴۲۰ به‌ثبت‌رسیده‌است پیشنهادبهره‌برداری از اختراع خودرا درایران مینماید اشخاص ذینفع بدفتر . Inventa S.A. Zürich, PB. 683, Suisse. مراجعه نمایند

صاحب‌اختراع‌مربوط بطریقه‌تهیه‌پیلیامیدها باوزن‌ملکولی‌زیاد

که‌درایران تحت‌شماره۳۴۲۱ثبت رسیده‌است پیشنهاد بهره‌برداری از اختراع خودرا درایران مینماید اشخاص ذینفع بدفتر . Inventa S.A. Zürich, PB. 683, Suisse. مراجعه نمایند

صاحب اختراع مربوط به طریقه پس گرفتن لاکتام

که‌درایران تحت‌شماره ۳۴۱۹به ثبت رسیده‌است پیشنهاد بهره‌برداری از اختراع خودرا درایران مینماید اشخاص ذینفع بدفتر . Inventa S.A. Zürich, PB. 683, Suisse. مراجعه نمایند

آگهی تحریر ترکه

بانو کلثوم حسنی مرزون آبادی فرزندملاحبیب‌بطرفیت‌آقای عباس‌حسنی شغل فلاحت طرفین مقیمان امیرکلای بابل وقریه مرزون‌آباد دادخواستی بخواسته تحریرترکه ماترك ملاحبیب تقدیم که‌بکلاسه ۱۲ـ۵۷۳ ر۴۳ ثبت اینك‌باانجام تشریفات مراتب در روزنامه اطلاعات آگهی میشود که برابر ماده ۲۱۰ قانون امور حسبی بستانکاران و مدیونین متوفی و کسان دیگر که حقی برترکه دارند برای روزشنبه ۴۳٫۹٫۷ ساعت ۸و یکربع صبح‌در دادگاه بخش بابل حضوربهم‌رسانند . شماره ۵۴۸۸ .

دادرس دادگاه بخش بابل‌ـ ناصر محمدی

آ ـ ۲۷۳۲۲

آگهی احضار

بدینوسیله به‌سرباز وظیفه خدمت منقضی جمال فرزند زهراب شهرت اسلاملومتولد۱۳۱۹ اهل‌کرمان‌ساکن کرمان خیابان رضائی کوچه شیرین پلاك ۵۲ که فعلا متواری و مجهول ـ المکان میباشد اخطار میگردد که‌شما باتهام اخاذی دراین‌دادگاه تحت‌پیگرد میباشید طبق ماده ۲۶۰ قانون‌دادرسی و کیفر ارتش بایستی درظرف مدت دوماه ازتاریخ نشر آخرین‌آگهی خود رابابین دادگاه معرفی نمائید در غیر اینصورت برابر ماده ۲۶۱ همان‌قانون باتهام شما غیابا رسیدگی و رای مقتضی صادرخواهد گردید .

رئیس دادگاه انتظامی‌اداره دادرسی ارتش .

۱ـ۳ آ ـ ۲۷۴۳۴

آگهی احضار

به‌آقای محمد جوادناصح مشهور به‌کبیر صاحب سابق‌دفترخانه اسناد رسمی شماره ۱۴۰ تهران که طبق شکایت آقای حسین‌علی داراوکیل آقای عباس نعیم آبادی باتهام جعل و کلاهبرداری تحت تعقیب است اخطار میشود که ظرف مدت دو ماه از تاریخ نشر اولین آگهی بشعبه یك بازپرسی دادسرای تهران تحت شماره ۱ـ۲۴ـ۲۱ مراجعه نماید در صورت عدم مراجعه و انقضاء مهلت قانونی تصمیم مقتضی اتخاذ خواهدشد

بازپرس شعبه یك دادسرای تهران ـ محمود فخاربور

۱ـ۳ آ ـ ۱۴۹۷۳

تیمسار سپهبد مالك فرمانده محترم ژاندارمری کل کشور

دراثر توجه شبانه روزی ناحیه یك ژاندارمری کل کشور واز موقع تصدی سرکار ستوان منصوری‌فرمانده پاسگاه ژاندارمری شهر خزانه وسرکار سروان صفا فرمانده گروهان شهرری شهر خزانه‌از امنیت وآسایش حقیقی برخوردار شده است . اینجانب بنمایندگی از طرف اهالی‌شهر خزانه تقاضای تشویق این افسران پاك وبی‌غرض را داریم .

اسفندیار محمودفتح‌الله‌زاده

قیمت‌های جدید (آبان ۱۳۴۳)

اسفنجهای آزمایش

قطر	عرض	طول	قیمت هرورق
۳ میلیمتر	یك متر	۲ متر	۳۰ ریال
۵ میلیمتر	یك متر	۲ متر	۴۳ ریال
۸ میلیمتر	یك متر	۲ متر	۵۵ ریال
۱۰ میلیمتر	یك متر	۲ متر	۶۲ ریال
۱۵ میلیمتر	یك متر	۲ متر	۹۰ ریال
۲۰ میلیمتر	یك متر	۲ متر	۱۱۶ ریال
۳۰ میلیمتر	یك متر	۲ متر	۱۷۴ ریال
۴۰ میلیمتر	یك متر	۲ متر	۲۳۲ ریال
۵۰ میلیمتر	یك متر	۲ متر	۲۹۰ ریال
۶۰ میلیمتر	یك متر	۲ متر	۳۴۸ ریال
۷۰ میلیمتر	یك متر	۲ متر	۴۰۶ ریال
۸۰ میلیمتر	یك متر	۲ متر	۴۶۴ ریال
۹۰ میلیمتر	یك متر	۲ متر	۵۲۲ ریال
۱۰۰ میلیمتر	یك متر	۲ متر	۵ ریال

محلهای فروش :

خیابان نادری ـ پاساژ ایفل — پخش اسفنج ـ جنب بانك ملی بازار

دایره فروش آزمایش ـ خیابان تهران تی

منحنی است برای توضیحات بیشتر به تلفن ۷۴۷۵۱ رجوع فرمائید .

شاهنشاه در بازدید از نمایشگاه صنایع

سنگهای مرمر معادن فارس

را در غرفه سنگ بری آقای فیضابی ملاحظه فرمودند

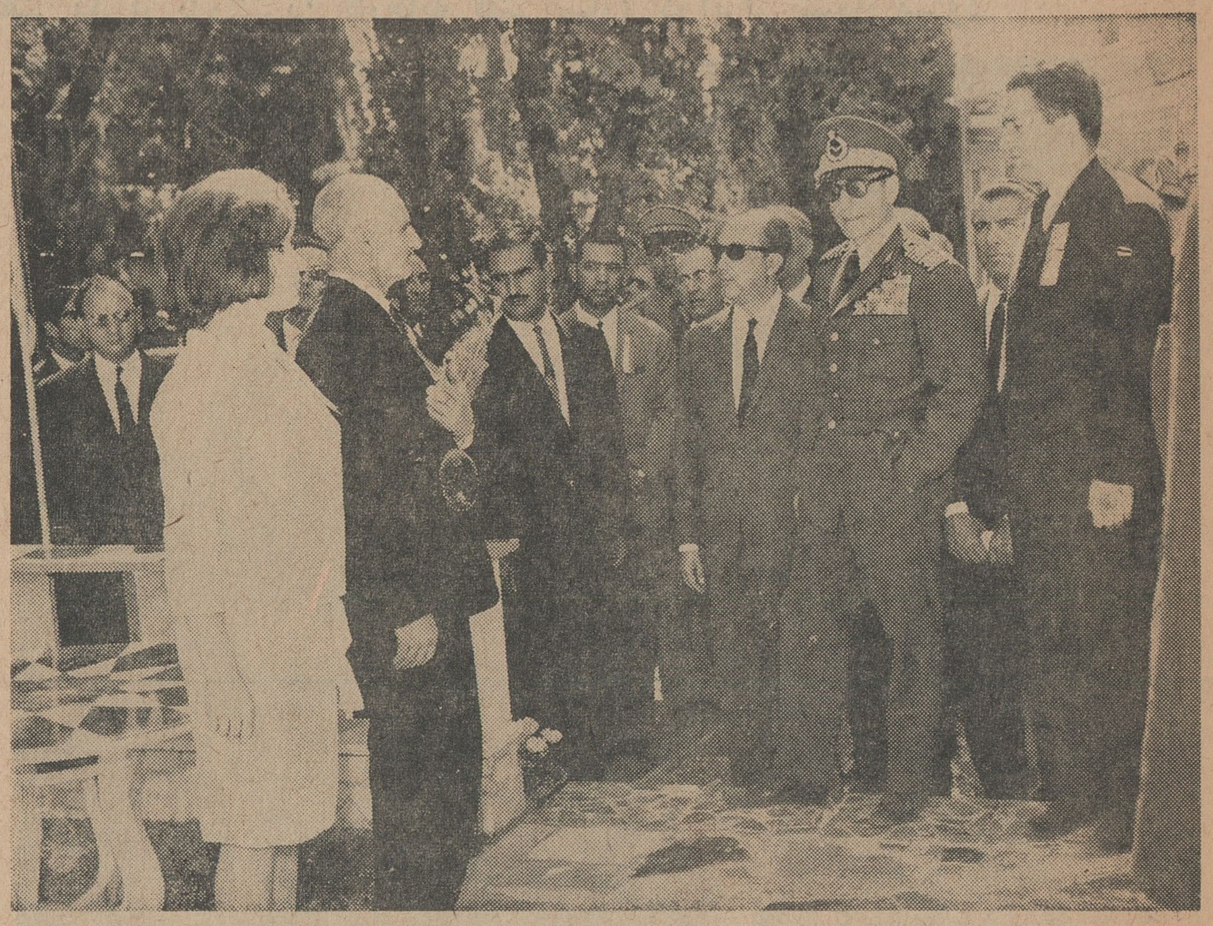

حاج فیضابی معمار توضیحات لازم را بعرض شاهنشاه میرساند

در روز افتتاح نمایشگاه صنعتی از جمله غرفه هائی که شاهنشاه بازدید فرمودند غرفه سنگ بری آقای حاج غلامرضا فیضابی بود در این غرفه نمونه انواع سنگهای مرمر سیاه قرمز موجود بود اعلیحضرت همایونی از مسئول غرفه در خصوص اینکه آیا سنگ های مزبور مربوط به فارس میباشد سئوالاتی فرمودند آقای حاج فیضابی توضیحات لازم را بعرض رساند و روی نقشه محل معادنی را که سنگهای مذکور از آن بدست می آید به نظر شاهنشاه رسانید. انواع سنگها و مرغوبیت سنگها مورد توجه شاهنشاه قرار گرفت

آگهی مناقصه

اداره دخانیات استان اصفهان حمل حدود ۲۰۵۴ تن تنباکوی حاضر به مصرف از اصفهان باستانهای کشور را بمناقصه میگذارد داوطلبان می توانند همه روزه باستثنای ایام تعطیل باین اداره مراجعه و پس از دریافت یك نسخه از شرایط مناقصه براساس مفاد آن پیشنهاد تنظیم و در پاکت لاك و مهر شده که روی آن جمله مربوط به حمل کالا به شهرستانها قید گردیده پیوست یك نسخه شرایط مناقصه که بامضا پیشنهاد دهنده رسیده باشد تا آخر وقت اداری روز یکشنبه ۲۴ر۸ر۴۳ بدفتر اداره دخانیات استان واقع در چهار باغ تسلیم و رسید اخذ نمایند تا در جلسه مناقصه که ساعت ده صبح روز دوشنبه ۲۵ر۸ر۴۳ تشکیل خواهد شد مورد رسیدگی قرار گیرد حضور پیشنهاد دهندگان در جلسه مناقصه آزاد و اداره در رد وقبول یك یا کلیه پیشنهادات مختار است.

هزینه نشر آگهی و مالیات وعوارض شهرداری و هزینه تنظیم سند وغیره کلا بعهده برنده مناقصه خواهد بود الف ۵۰۵۵

رئیس اداره دخانیات استان اصفهان
مهدوی

آ-۲۷۳۱۸

آگهی مناقصه کتبی نوبت اول

مناطق دریائی جنوب انواع رنك احتیاجی را طبق نمونه بمناقصه می گذارد.

۱-داوطلبان معامله برای کسب اطلاع بیشتر و ملاحظه نمونه رنك واخذ برك شرایط می‌توانند همه‌روز در ساعات اداری تا آخر وقت روز ۱۰ر۸ر۴۳ به بخش خرید سررشته داری مناطق واقع در پادگان خرمشهر مراجعه نمایند.

۲-صدی پنج کل این معامله که بالغ بر ۷۵۰۰۰ ریال می باشد اسناد خزانه بعنوان سپرده دریافت خواهد شد.

۳-کمیسیون مناقصه درساعت ۹ صبح روز ۱۱ر۸ر۴۳ تشکیل و پیشنهاد های واصله راباز و قرائت خواهد نمود.

سررشته داری مناطق دریائی جنوب

آ-۲۷۴۳۰

یک امتیاز بی سابقه

مدلهای جدید چرخهای تمام اتوماتیک زیگزاگ و گلدوزی باجای سه قرقره و کارکردن با سه سوزن

کهلر آلمان

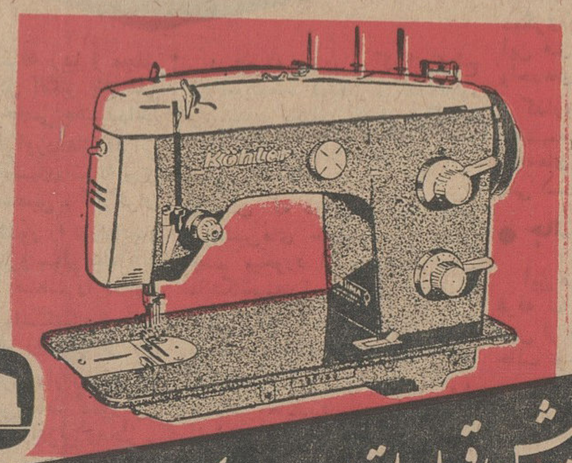

بدون پیش قسط باقساط ماهانه یکصد تومان

برای ملاحظه و خرید به:

تهران -خیابان شاهرضا روبروی بیمارستان زنان- خیابان فردوسی روبروی بانکملی -خیابان بوذرجمهری پاساژ نیکپور

شیراز و مشهد-نمایشگاههای کهلر آلمان مراجعه فرمائید

KÖHLER

آگهی مسابقه تهیه مجسمه اعلیحضرت همایون شاهنشاه

شهرداری بجنورد تهیه مجسمه برنزی (ایستاده باشنل) اعلیحضرت همایون شاهنشاه را که قراراست در میدان فردوسی بجنورد نصب گردد بین هنرمندان مجسمه‌ساز بمسابقه میگذارد نقشه میدان وسایر مشخصات پایه و مجسمه درهنرهای زیبا کشور دفتر اداره آموزش وهنرهای ملی موجود است و شرکت کنندگان میتوانند بادریافت مشخصات اقدام به تهیه ماکت بشرح زیر بنمایند.

۱-ارتفاع مجسمه سه متر خواهد بود.

۲-ماکتهای تهیه‌شده بایستی در ظرف ۴۵ روز ازتاریخ انتشار این آگهی بدفتر اداره آموزش وهنر های ملی تحویل گردد.

۳- ارتفاع ماکتهای تهیه‌شده نبایستی از پنجاه سانتیمتر کمتر واز یکمتر بیشتر باشد.

۴-بین شهرداری بجنورد وبرنده بهترین ماکت که بوسیله کمیسیون نصب مجسمه هنرهای زیبای کشور تعیین میگردد قراردادی جهت تهیه و حمل ونصب مجسمه بسته خواهدشد ساختمان پایه مجسمه و تشکیلات اطراف آن بعهده شهرداری بجنورد خواهد بود. الف ۵۰۵۳

شهردار بجنورد- پرویز شادلو

آ-۲۷۳۱۶

آگهی به متصدیان کافه رستورانها

شهرداری تهران بدینوسیله باطلاع عموم میرساند که متصدیان کافه رستورانها بارها. هتلها. کاباره‌ها موظف میباشند در صورتحسابهائیکه نام هتل یا مهمانخانه. رستوران. بار درسرلوحه آن قید شده است قیمت انواع خوراکیها وآشامیدنیهای مصرف شده را بطور تفکیك تعیین و بمشتریان تسلیم دارند. متخلفین برابر مقررات تحت تعقیب قرارخواهند گرفت. الف ۴۹۹۱

شهردار تهران

۱-۲۶۸۱۰ ۱-۲

آگهی

تاریخ امتحانات عمومی فوق لیسانس علوم اداری وبازرگانی

امتحانات عمومی دانشجویان فوق لیسانس رشته‌های علوم اداری وبازرگانی روز ۱۶ آبانماه آغاز خواهد شد داوطلبان میتوانندتا تاریخ ۱۰ آبانماه جهت نام نویسی و تکمیل پرونده تحصیلی خود بمحل جدید دانشکده علوم اداری و بازرگانی واقع در چهار راه تخت‌جمشید و پهلوی مراجعه نمایند. الف ۵۰۵۷

دانشکده علوم‌اداری و بازرگانی دکتر فضل‌الله اکبری

۱-۲ آ۲۷۳۱۴

فردا

فردا

فقط فردا

برای افتتاح حساب سپرده اختیاری بانك بیمه بازرگانان وقت باقیست

از پنجاه‌تومان تا پنجاه هزار تومان
باضافه یك اتومبیل سینگر ۱۹۶۴
جایزه حساب سپرده اختیاری بانك
بیمه بازرگانان میباشد

شعب بانك بیمه بازرگانان در تهران و شهرستانها آماده افتتاح حساب میباشند

قرعه‌کشی حساب سپرده اختیاری‌ودیداری بانك بیمه بازرگانان روز ۲۷ آبان‌مصادف‌با روز تولد حضرت علی‌علیه‌السلام در شعبه مرکزی بانك‌بیمه بازرگانان انجام میشود

آب گرم کن دئوترم

بهترین وسیله برای یک زندگی راحت

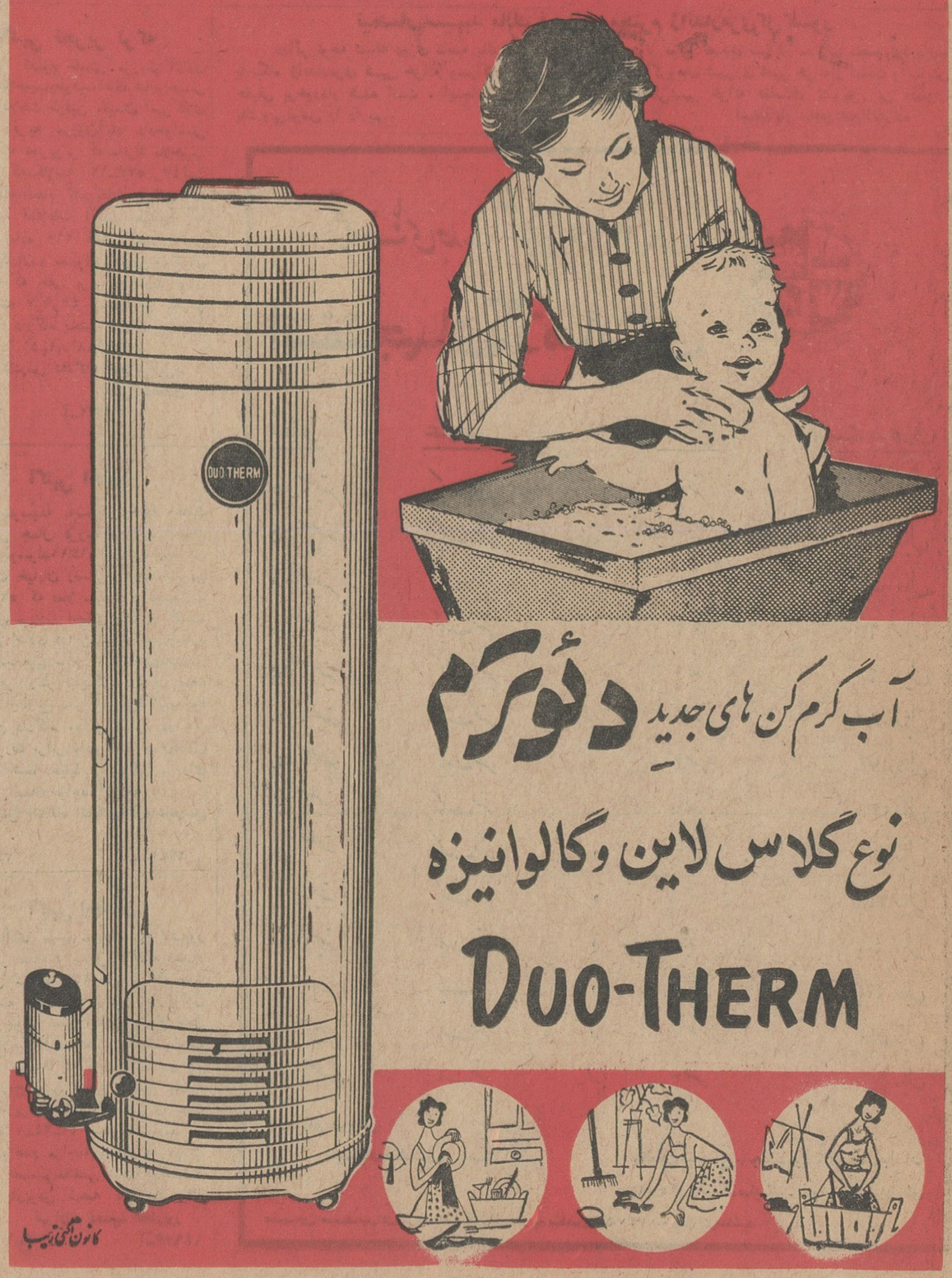

آب گرم کن های جدید دئوترم

نوع گلاس لاین وگالوانیزه

DUO-THERM

فروش اتومبیل

فروشگاه اتومبیل مرتضوی یزدی
امیرکبیر سرچشمه تلفن ۳۹۰۳۲

اولین بازاراتومبیل درایران
دربازار اتومبیل ۹۴۰ خرید وفروش یا معاوضه اتومبیل بقیمت روز وعادلانه انجام میشود سرچشمه توقفگاه کاروان تلفن ۳۱۳۲۷
۱ـ۲۶ آـ۲۷۸۸

آستین ۵۵ تمیز
با رادیو بدون واسطه بفروش می رسد تلفن ۳۱۵۳۳

کالج بار اثاثیه منزل شما را (بسته بندی) وبیمه میسازد تلفن ۶۱۱۱۱۱

اتومبیل سواری ولو
باشرایط سهل نمایندگی فروش تهران بتلفن ۶۰۲۳۲ مراجعه شود .
۱ـ۱۰ آـ۲۷۴۳

فولکس‌واگن استیشن
بسیار تمیز باقیمت نازل بفروش میرسد. مناسب برای موسسات فرهنگی اتوسرویس لچمن تلفن ۶۴۹۴۷
۱ـ۳ آـ۲۸۰۱

بنز ۲۲۰ مدل ۵۶
ترانزیت بارادیو باتلفن ۶۵۶۲۵ مکالمه فرمائید .
آـ۱۵۲۰۳

بنز ۲۲۰ مدل ۵۶
دست اول ترانزیت بارادیو باشماره ۳۲۰۵۰ از ساعت ۱ الی ۳ بعدازظهر تلفن فرمائید
۱ـ۲ آـ۱۵۲۰۱

دوج استیشن ۵۴
خیلی تمیز فروشی تلفن ۷۵۱۲۳
۱ـ۳ آـ۲۷۸۲

فولکس‌واگن مدل ۶۴
فولکس‌واگن ۱۵۰۰واریانت بانمره موقت ۸۰۰۰ کیلومتر کار کرده بدون واسطه بفروش میرسد تلفن ۴۸۱۴۱

آگهی مزایده
موتورسیکلت بی.ام.دبلیو ۱۹۶۱ـ ۵۹۸ سی.سی. که مالیات آن پرداخت نگردیده . ماشین مزبور برای بازدید همه روزه باستثناء روزهای یکشنبه از ساعت ۹ صبح تا یك بعداز ظهر در سفارت کبرای انگلستان آماده است. پیشنهادات تا اول نوامبر ۱۹۶۴ بایستی بنام کنسول علیاحضرت ملکه انگلستان ارسال گردد
۱ـ۲ آـ۱۵۰۹۳

کرایه

اتوکار
اتومبیلهای آخرین سیستم برای جشنهای عروسی پیك‌نیك آماده است تلفنهای ۶۸۴۵۷ و ۶۵۹۷۵
۱ـ۲ آـ۲۷۵۷

تعمیرات

ناسیونال سرویس تلفن ۶۲۵۸۳۷
تعمیر انواع مارکهای تلویزیون ورادیو گرام درمنازل باسرویس سیار باتضمین
۱ـ۲۷

تعمیرگاه تلویزیون تلفونکن
خیابان منیریه تلفن ۵۸۱۳۱۱
۱ـ۳۶ آـ۲۵۷۸

شهیر و مارگاریان ۶۱۲۹۲۰
تعمیر انواع تلویزیون پاساژ رستم آبادیان .
۱ـ۲۶ آـ۲۵۸۱

تعمیرگاه فنی کلمن ۳۴۳۵۸
سرویس آبگرمکن بخاری ویخچال
۱ـ۲۵ آـ۲۶۹۵

سرویس تلویزیون عمادی
تعمیرهرنوع تلویزیون تلفن ۴۸۵۳۳ خیابان نادری پلاك ۴۴۲
۱ـ۲۵ آـ۲۷۱۶

کارگاه فنی شرق ۶۲۱۰۶۱
سرویس آبگرمکن و بخاری
۱ـ۲۵ آـ۲۷۶۱

گچ گیر آب
برای جلوگیری از گرفتن لوله‌های ساختمان در اثر گچ موجود در آب و دیگر مضرات آب دستگاه سختی گیر برای هر خانه لازم است
تلفن: ۴۷۱۶۸ ـ ۴۸۱۶۷

صاحب امتیاز و مدیرمسئول: عباس مسعودی
جای اداره خیابان خیام چاپخانه اطلاعات

مستغلات

برای اجاره بخارجیان
منازلتان را به تلفن ۶۰۰۰۰ معرفی نمائید. ۱ـ۲۶ آـ۲۷۵

نارمك ـبازرگانی امینی ۷۹۰۰۹۰
معاملات زمین و خانه نقد و اقساط و پول

خرید زمینهای نیروی هوائی ۳۱۸۰۳
۱ـ۲۶ آـ۲۷۸۹

زمینهای عباس آباد را نقدا خریداریم
خیابان پهلوی بالای پمپ بنزین بازرگانی جلالی تلفنهای ۶۲۶۴۱۱ ـ ۶۲۴۱۹۳ مراجعه فرمائید

آگهی
چندباب خانه در جاده شهر ری ایستگاه ابن‌بابویه .
تعدادی از خانه‌های شرکت تیم واقع در حسین‌آباد شهر ری بمساحت های مختلف برای فروش و اجاره موجود است طالبین میتوانند همه‌روزه باستثنای ایام تعطیل از ساعت چهار الی شش بعد از ظهر بنماینده شرکت درمحل نامبرده مراجعه نمایند .
۱ـ۵ آـ۲۶۹۷۸

۱۵ دستگاه ویلا و مستغلات مدرن
حدود خیابان تخت جمشید وشاهرضا بفروش میرسد بازرگانی سایه تلفن ۷۲۸۹۶
۱ـ۱۵ آـ۲۴۹۹

موسسه نیازمندیهای خارجیان
خانه شما را بخارجیان اجاره میدهد تلفن ۶۱۱۷۲۲

از تخت جمشید ببالا
خانه و اپارتمان اجاره موجود۶۲۴۴۶۰
۱ـ۱۰ آـ۲۶۵۴

بفروش میرسد

مژده بعلاقمندان زمینهای ساختمانی نصف نقد ونصف ۱۸ماهه
در بهترین محل داودیه بفاصله ۶۰ متر از خیابان شمیران بر خیابانهای ۸ و ۱۰ و۲۰متربقطعات مختلف بفروش میرسد آژانس محمدی تلفن ۷۵۱۲۳
۱ـ۱۰ آـ۲۷۲۹

دو باب مغازه
دونبش بادوبرق و یکدستگاه تلفن قفسه‌بندی شده بعلت مسافرت فوری بقیمت بسیار مناسب بفروش میرسد بتلفن ۳۳۶۳۹ مراجعه شود .
۱ـ۵ آـ۲۷۸۴

مغازه فروشی امیر آباد
دونبش دارای پروانه لبنیات باوسائل تلفن ۶۱۳۱۳۴
۱ـ۳ آـ۱۵۱۰۱

خانه‌های فروشی
ویلای مستغلاتی اطراف چهل متری کندی (نواب سابق) از ۶۵ هزارتومان به‌بالا خیابان ایزنهاور چهار راه‌نواب ضلع جنوب غربی دفتر صبا ۶۴۰۸۹
۱ـ۱۰ آـ۲۵۳۸

اجاره داده میشود

شش دستگاه آپارتمان
دارای ۳۰ اطاق باتمام لوازم واقع درخیابان چهل‌متری نواب آخر خط ۲۷ (کندی) باجاره‌داده میشودبازرگانی شمالغرب تهران حاج محمدی تلفن ۴۱۲۰۶
۱ـ۳۰ آـ۲۸۰۰

در خیابان بلوار
یك مغازه ۵۰ متری با زیر زمین یابدون آن اجاره‌ای ۳۱۲۸ ۴
۱ـ۶ آ۲۷۶۹ ۲

شاهرضا خیابان رامسر
شماره ۳۸ آپارتمانی در طبقه دوم دارای شش اطاق هال بزرك و ۳ بالکن باسرویس کامل و تلفن ماهیانه ۹۵۰ تومان بطبقه زیرین یا تلفن ۶۹۴۸۶ مراجعه شود .
۱ـ۵ آـ۲۷۵۶

واگذار می شود

سالن بزرك خیاطی
باکارگاه باموفقیت ممتاز و پروانه خیاطی واگذار میشوه تلفن ۳۴۱۰۱
۱ـ۱۰ آـ۲۷۸۱

یکباب مغازه باسالن بزرك وحیاط چهارراه شمس دروازه دولاب قدیم که مدت هفت سال شعبه بانك صادرات بوده است واگذار میشود طالبین به تلفن ۲۱۳۴۶ مراجعه فرمایند
۱ـ۳ آـ۲۷۴۲

ساختمان

ساختمان باقساط پنجاه الی یکصد ماه ساخته میشود ۶۹۰۲۵
ا‌ـ۲۴۶۷ آـ۲۶

تلفن ۷۸۱۹۷۷
نقاشی ساختمانی عباس جانفدا
۱ـ۳۰ ۲۶۷۰۱

ساختمان باقساط پنجاه الی یکصد ماه ساخته میشود ۶۹۰۲۵
۱ـ۲۶ آـ۲۷۹۷

قبوض اصلاحات ارضی

قبوض اصلاحات ارضی
فروردین کاشی ۳۳۳فرخی ۴۵۱۴۲
۱ـ۳۰ آـ۲۶۸۵

معاملات قبوض اصلاحات ارضی تلفن ۳۰۳۴۹۷ ـ حناچی
۱ـ۱۰ ۱۴۳۳۹ـ۱

قبوض اصلاحات ارضی
موجود است تلفن ، ۴۲۴۹۱
۱ـ۲۶ آـ۲۶۹۰

قبوض اصلاحات ارضی
خریداریم پاکپور ۲۲۷۲۹ و ۶۶۸۴۵
۱ـ۳۰ آـ۲۷۶۳

بورس تهران
خرید و فروش قبوض اصلاحات ارضی سهام واوراق بهادار ساختمان آلومینیوم شماره ۱۲۰ تلفن ۴۲۷۱۶
۱ـ۳۰ آـ۲۴۹۸

قبوض دولتی
هرنوع باشد خریداریم ۳۲۹۷۱
۱ـ۱۰ آـ۲۶۸۱

معاملات پول

پول شرطی موجود تلفن ۶۹۵۴۴
۱ـ۲۶ آـ۲۴۵۷

تا ۵۰ میلیون ریال برای مستغلات
موجود پاکپور ۲۲۷۲۹ و ۶۶۸۴۵
۱ـ۲۳ آـ ۲۴۷۷

پول دوشاهی
همیشه موجود ۳۱۹۵۸
۱ـ۵ آـ۲۷۷۹

از یك میلیون ریال ببالا
موجود پاکپور ۲۲۷۲۹ ـ۶۶۸۴۵
۱ـ۳۰ آـ۲۷۷۷

پول تومانی دوشاهی ۷۳۲۴۲
۱ـ۲۵ آـ۲۷۸۷

معاملات تلفن

خریدو فروش و معاوضه تلفن وفیش تلفن نقدو اقساط ۴۴۳۳۰ و۱۰۰۲۵
۱ـ۲۶ آـ۲۴۵۶

تلفن وفیش خریداریم
تلفن نقد واقساط‌تلفن ۵۰۰۰۰
۱ـ۳۰ آـ۲۶۴۳

خرید شماره تلفن نقدا ۵۶۳۲۹
فروش شماره تلفن باقساط ۵۳۸۴۰
وام درمقابل شماره تلفن ۵۳۸۴۰

تلفن و فیش خریداریم ۲۶۶۸۸
۱ـ۳۰ آـ۲۴۲۲

فروش تلفن نقد و اقساط۳۰۳۳۳۳
۱ـ۲۶ آـ۲۵۶۶

شماره تلفن‌وفیش‌خریداریم ۳۰۳۳۳۳
۱ـ۳۶ آـ۲۵۶۵

تلفن نقد واقساط فروشنده‌ایم۵۵۴۹۶
۱ـ۲۶ آـ۲۶۰۴

تلفن وفیش تلفن خریداریم ۵۵۴۹۶
۱ـ۲۶ آـ ۲۶۰۵

تلفن نقد واقساط فروشی ۴۵۰۰۸
۱ـ۲۶ آـ۲۶۹۸

تلفن و فیش خریداریم ۴۵۰۰۸
۱ـ۲۶ آـ۲۶۹۷

بورس تلفن حریری۳۰۲۲۷۷
۱ـ۴ آـ۲۷۷۶

بورس تلفن البرز ۲۹۳۲۰
۱ـ۳۰ آـ۲۷۹۲

تلفنهای اطلاعات

تلفنخانه	۳۰۰۱۰ تا۳۰۰۱۹
سردبیر روزنامه	۳۰۴۷۹۱
سرویس حوادث	۳۰۳۵۶۹
سرویس اقتصادی	۳۰۴۵۹۱
سازمان شهرستانها	۳۱۵۳۲
قسمت آبونمان	۳۴۹۴۲
شعبه آگهیها	۳۰۲۶۳۳
نیازمندیها	۳۱۵۳۳
حسابداری روزنامه	۳۱۰۷۹
تهران ژورنال	۳۰۴۷۹۲
چاپخانه اطلاعات	۳۰۳۹۶۵
کانون‌طوطی	۳۰۴۵۹۳
اطلاعات هفتگی	۳۰۴۸۷۸
اطلاعات کودکان	۳۰۳۳۱۳
اطلاعات بانوان	۴۰۲۱۱
مجله الاخاء	۳۲۰۸۹

نیازمندیهای روزنامه اطلاعات
تلفن: ۳۱۵۳۳

آموزشگاههای فنی و فرهنگی

بمناسبت جشن تولد والاحضرت ولیعهد ایران
آموزشگاه خیاطی وگلسازی آرایش مهران مفتخر است سالروز تولد والاحضرت ولیعهد را بعموم هموطنان عزیز تبریك گفته کسانیکه از روزنهم آبانماه از کلاسهای هنری مهران‌دیدن نمایند یك دوره شمع‌سازی نقاشی‌روی پارچه وگل لباس عروس مجانا می آموزد مدیره آموزشگاه مهران‌مرضیه جاسمی تلفنهای ۵۳۹۴۱ و ۲۷۷۷۷ شاهپور اول ارامنه
۱ـ۶ آـ۲۷۹۸

انگلیسی وماشین‌نویسی‌نژاد
خیابان سوم اسفند نرسیده به چهارراه عزیزخان
۱ـ۲۶ آـ۲۷۰۱

کلاس مکالمه‌انگلیسی تاتن ۷۳۴۷۶
۱ـ۱۵ آـ۲۶۴۴

درس خصوصی انگلیسی
بوسیله آقای پطرسیان با تلفظ صحیح، گرامر ساده و برنامه بسیار سودمند برای سریع آموختن مکالمه نامه نگاری ـ امتحان نهائی فرهنك و ورودی دانشگاه خیابان حافظ بالای عزیزخان جنب کوچه ایرج پلاك ۲۸۲

کلاس رادیو تلویزیون‌یخچال
وماشین‌نویسی بهروزنو اول شاه‌آباد ساختمان ده طبقه تلفن ۳۵۹۹۳
۱ـ۴ آـ۲۷۶۵

اولین آموزشگاه سخنرانی در ایران
که بعلت مسافرتهائی بخارج چندی تعطیل بود مجددا در اختیاردوستداران خویش قرار میگیرد نشانی موقت ـ فیشیر آباد فردیس ۱۸تلفن ۶۱۲۴۷۸ بین ۴تا۶
آـ۱۵۱۴۵

ریاضیات ـ فیزیك ـ شیمی ـ زبان
توسط دانشجوی پلی تکنیك تلفن ۴۰۵۷۷
۱ـ۴ ا‌ـ۱۴۶۹۳

انگلیسی و آلمانی توسط
بانوئی تدریس میشود تلفن۷۵۰۰۲
۱ـ۳ آـ۲۷۹۰

دروس ریاضی ومکانیك بوسیله لیسانسیه‌ریاضی تلفن ۳۰۳۵۲۵صبحها وعصرها
آـ ۱۵۱۸۹

آموزشگاههای رانندگی

هنرستان رانندگی ایفل
رانندگی را بافولکس واگن ، اپل و شورلت با حداقل قیمت بیاموزید. میدان فردوسی تلفن ۶۸۱۸۸
۱ـ۲۶ آـ۲۶۳۵

آموزشگاه رانندگی شهاب
خیابان امیر اباد شعبه مقابل سینما امپایر تلفن ۶۱۱۲۲۱
۱ـ۲۵ ۲۴۵۵ـ۱

هنرکده رانندگی وفنی عقاب
جاده کرج اول چهل متری نواب‌تلفن ۶۱۳۴۸۸
۱ـ۲۶ آـ۲۷۶۸

کتاب

برای خرید کتب موردنیازتان بفروشگاه های‌موسسه انتشارات امیر کبیر مراجعه فرمائید
خیابان نادری ـ چهارراه استانبول خیابان شاه آباد ـ روبروی باغ ـ سپهسالار خیابان ناصر خسرو ـ شمس‌العماره خیابان فردوسی ـ روبروی شهرداری خیابان استانبول ساختمان پلاسکو
۱ـ۲۱ آـ۲۷۹۹

کشیك امشب پزشکان

دکتر علی‌اصغر اکبری حساس
متخصص بیماریهای داخلی
خیابان صبا غیوبی پلاك ۱۹ تلفن ۶۶۰۹۱
دکتر عابدی‌پور
خیابان ژاله ایستگاه سرداروبهنام
دکتر بیژن ریاحی
خیابان نواب چهارراه اناری جنب بانك رهنی تلفن ۵۲۱۳۷
دکتر عباس ریاحی
خیابان نواب چهارراه شکوفه مقابل داروخانه سیما تلفن ۴۹۸۲۵
دکتر علی‌نقی رستگار تهرانی
خیابان شاه‌اباد اول کوچه‌ظهیرالاسلام تلفن ۳۰۳۱۳۱
دکتر ایرج ناصری سینا
بی‌سیم نجف‌اباد هشت متری‌خاکی پزشکان جنوب و غرب تهران
دکتر مصطفی فیاض ـ متخصص‌جراحی
شهرآرا بلوك ۱۱
دکتر مسعود لاهیجانی
خیابان امیرآباد کوچه مهر تلفن ۶۲۴۳۶
دکتر علی نصیری
خیابان ری ایستگاه آبشار تلفن ۵۴۳۶۵
دکتر عیسی احسانی
خیابان رودکی چهارراه هاشمی تلفن ۶۸۷۸۰

خرید اثاثیه

نمایشگاه‌وفروشگاه ایران کالا خیابان شاه‌نرسیده بچهارراه گلشن تلفن ۴۵۶۸۹و۴۵۶۸۶
کلیه لوازمات منزل شما رابهراندازه ومبلغی که‌باشد بقیمت‌عادلانه درمنزل خریدار است در ضمن قالی و قالیچه های کهنه و مستعمل شما را برای صادرات به‌امریکاواروپا بقیمت بسیار خوب خریداری میگردد .

فروشگاه گلشن تلفن ۶۸۷۱۴
منصف‌ترین خریدار کالای دست‌دوم درهرموقع آماده است که بایك‌اطلاع تلفنی درخدمت شما حاضر شده و هر نوع قالی و قالیچه ، یخچال ، ضبط صوت ، ماشین رختشوئی ، مبل،چراغ گاز وکلیه لوازم منزل شما را نقدا خریداری نماید .
۱ـ۲۶ آـ۲۷۷۴

فروشگاه فروردین ۶۱۱۶۵۵
قالی. یخچال .تلویزیون.رادیوگرام‌و سایراثاثیه منزل شما راخریداریم خیابان‌شاه مقابل‌سینماچارلی نرسیده به چهار راه سی‌متری شماره ۳۵۱
۱ـ۲۶ آـ۲۵۳

فروشگاه حاجیان
قالی . یخچال . تلویزیون .رادیو گرام وسایر لوازم منزل شمارا عادلانه خریداریم سه‌راه امین‌حضور ۳۸۸۳۸
۱ـ۲۵ ا‌ـ۲۷۷۵

فروشگاه و نمایشگاه سلیمی
مجهزترین و باسابقه‌ترین موسسه خرید لوازم منزل هرنوع قالی،یخچال تلویزیون ، رادیوگرام ، اجاق‌گاز شما را نقدا درمحل بقیمت عادلانه خریداری مینمائیم سه‌راه امین‌حضور تلفن ۳۲۸۷۶
۱ـ۲۶ ا‌ـ۲۶۹۹

فروشگاه فردوست۷۵۷۶۸۵
باحسن شهرت ده‌ساله منصف‌ترین خریدار کالای دست دوم زیر نظر کارشناس مطلع لوازم منزل شمارا بیش‌از سایرین خریدار است خیابان شهناز .
۱ـ۳۰ آـ۲۶۹۴

فروشگاه دنیا تلفن ۴۷۷۸۲
بهترین خریدار اجناس دست دوم یخچال ـتلویزیون ـرادیو گرام‌اجاق گاز فرش نو و کهنه ـضبط صوت اسکندری شمالی‌چهار راه‌شهرداری
۱ـ۳۰ ا‌ـ۲۶۲۶

فروشگاه محمد حسان
تنها فروشگاهی است که می تواند کلیه اثاثیه منزل شمارا بقیمت‌عادلانه خریداری‌کند تلفن ۵۸۱۵۵۸
۱ـ۱۰ آـ۲۷۹۶

فروشگاه سمساری صمد
خریدار همه رقم فرش کهنه و سایر لوازم منزل و اشیاء قدیمی ـاجناس کلی را در موقع فروش بما اطلاع دهید تلفن ۴۹۹۸۵
۱ـ۳۰ آـ۲۵۱۴

فروشگاه‌سلطانی‌تلفن۳۸۵۷۷
یخچال ، تلویزیون ، ضبط صوت قالی و قالیچه شمارا خریدار است
۱ـ۲۶ ا‌ـ۲۵۶۹

فروشگاه ماه تلفن ۳۳۶۷۵
کلیه اجناس شمارا بانضمام فرش نووکهنه بیشتر از دیگران‌خریداریم.
۱ـ۳۰ آـ۲۶۵۰

فروشگاه کالای زندگی
بهترین‌خریدار قالی وقالیچه، یخچال تلویزیون ، رادیوگرام و لوازم منزل ۵۴۷۸۳
۱ـ۲۶ آـ۲۷۹۵

در شمیرانات‌سمساری جعفری
بهترین خریدار هر نوع فرش و اشیاء دست دوم تلفن ۳۱۲۱ ۸
۱ـ۲۶ آـ۲۴۹۴

تهران کالا تلفن ۷۵۷۲۱۶
بهترین خریدار فرش کهنه ونو
۱ـ۲۰ آـ۲۵۶۲

فروشگاه جهان دوست سر چشمه
بهترین خریدار لوازم خانگی از قبیل فرش یخچال ، تلویزیون تلفن ۳۱۱۲۶
۱ـ۳۰ آـ۲۴۶۳

راهنمای پزشکی اطلاعات

د . ردو طب پولوسا
متخصص بیماری های مقاربتی (سوزاك تازه و کهنه‌وسفلیس)امراض مجاری، ادرار و تناسلی ـخیابان فردوسی شمالی کوچه صادق پذیرائی ۹تا ۱۲ و ۵تا ۸ تلفن ۴۶۵۸۹

درمان قطعی سوزاك
شاهپورجنب سینما جهان نرسیده به سه راه بوذرجمهری ـ دکترجلال بهی‌زاد

ترك تریاك و هروئین
دکتر صفائی با ۲۵ سال سابقه‌و متد جدید بستری، وسرپائی سعدی جنب بانك بیمه تلفن ۳۰۴۱۵۳

دکتر آسایش
بیماریهای آمیزشی ، مجاری‌ادرار خیابان منوچهری کوچه ارباب‌جمشید شماره ۱۱ پذیرائی ۵تا۸ونیم‌بعدازظهر

دکتر عبادالله خلعتبری
جنب حمام تهران پارس ۷۸۱۰۶۰

دکتر فرنوش تلفن ۴۸۵۵۵
داخلی ، مقاربتی(سفلیس وسوزاك) گواهینامه از دانشگاه پاریس‌پذیرائی صبح و عصر امیریه اول منیریه

دکتر رضانوریان
جراحی وامراض مجاری بول‌خیابان پهلوی روبروی بزرکمهر تلفن۷۰۷۹۵

ترك تریاك و هروئین
بامتد جدیدد کتر اسلامدوست‌حشمت‌الدوله چهار راه گلشن تلفن۶۱۳۰۶۷

دکتر معانی
امراض مقاربتی‌ـمجاری ـادرارمعالجه قطعی سوزاك تازه‌و کهنه‌ـورم ـ پروستات وسستی و ناتوانی ضیق مجرا خیابان فردوسی مقابل بانك‌ملی مرکز

درمان کامل سوزاك تازه ـ کهنه
بیماری های امیزشی، سستی و ناتوانی مردان خیابان صفی علیشاه‌ـ دکتر یحیی صدری

دکتر دانشگر
امراض مقاربتی وجلدی و سوزاك تازه و کهنه ورم پروستات ضیق مجرا سستی و بواسیر امراض [illegible] خیابان سپه مقابل پستخانه ۳۰۲۴۱۶

درمان قطعی‌سوزاك تازه وکهنه‌ونقویت قوای تناسلی
دکتر عباس جنابزاده دارای گواهی نامه از دانشکده طب فرانسه ـ خیابان منوچهری مقابل کوچه ژاندارك اول کوچه مهر پذیرائی صبح وعصرها

علاج خونریزی های مغزی و فلج های عارضه
ومعالجه اساسی بیماری قندبوسیله تنظیم عمل پانکراس دکتر حسن بهره‌مند خیابان شاه اباد مقابل سینما حافظ تلفن۳۶۶۳۸ و۸۶۳۲۸
۱ـ۲۶ ۲۶۷۳ـ۱

پلی کلینیك‌رازی
زیر نظر پزشکان متخصص از ۸ صبح تا۸شب‌آماده پذیرائی ازبیماران محترم خیابان‌شاه‌روبروی مسجدسجاد ۴۹۵۲۶

ترك تریاك دکتررحمانی
متخصص امراض اعصاب و روح از دانشگاه لندن خیابان پهلوی بالاتر از چهارراه امیراکرم تلفن ۴۵۱۱۴

درمان کامل سوزاك
ناتوانی جنسی و تقویت قوای‌تناسلی دکتر احتیاطی ـ گواهینامه از امریکا قصردشت چهارراه هاشمی ۹۱۸۲۹

دکتر عباس نیك‌نژاد
متخصص از دانشگاه پاریس‌بیماری های معده ، روده ، کبد ، لوزالمعده ، درمان بواسیر بدون عمل ، فیستول فیستور ، متد مؤثر دروازه شمیران خیابان کرامر پذیرائی ۳تا۷بعدازظهر

دکتر تراب همایون
جراح و متخصص چشم پذیرائی عصرها سه‌راه شاه تلفن ۶۸۷۶۸

دکتر فرهودی چهارراه پل چوبی شاهرضابعداز ظهر و شب ۷۵۶۲۸۳

دندانپزشکان

دکترفرهنك ـ دندانپزشك
با۲۰سال سابقه مطب معالج‌پیوره خونریزیهای لثه و رفع بوی بد دهان پذیرائی ۵ر۳ الی ۸بعداز ظهر میدان ۲۴ اسفند تلفن ۴۳۹۹۸

دکتر تقی شمسائی دندانپزشك
شبانه روز وتعطیلات بیمارمیپذیرد نشانی تخت‌جمشید چهارراه فیشرآباد تلفن ۶۸۳۲۴

دکتر بیگلربیگی
پذیرائی ۴الی ۸بعداز ظهر با تعیین وقت قبلی تلفن ۶۷۵۱۳

دامپزشك

دکترملك‌زاده ـخیابان پهلوی
روبروی سفارت عراق کوچه نصر بعد از ظهر ها ۱ الی ۵ تلفن ۶۲۵۸۱۱

برنامه سینماها...

• **دلهره عشق ـ رنگی ـ دوریس‌دی ـ جیمز گارنر**
رادیوسیتی(۴۳۳۲۰)۱۱ـ۳ـ۵ـ۷ـ۹ سانترال (۴۸۶۸۶) ۱۱ ـ ۳ر۳۰ـ۵ر۳۰ـ۷ر۳۰ـ۹ر۳۰ ادئون(۳۸۱۱۸) ۱۰ر۳۰ـ۲ر۳۰ـ۴ر۳۰ـ۶ر۳۰ـ۸ر۳۰ آستارا (۸۴۰۲۲) ۱۱ر۳۰ـ۲ـ۴ـ۶ـ۸

• **تولیپ‌سیاه ـ رنگی ـ الن‌دلون ـ ویرنالیزی**
مولن روژ (۷۲۹۲۹) مهتاب (۴۷۷۷۷) ۱۱ ـ۲ر۳۰ـ۴ر۴۵ـ۷ـ۹ر۳۰ دیانا (۴۷۳۶۵) کریستال (۳۷۶۷۵) ۱۰ر۳۰ـ۲ـ۴ر۱۵ـ۶ر۳۰ـ۹ ایفل (۳۲۲۷۷) برلیان (۳۳۵۳۵) ۱۰ـ۱ـ۳ر۱۵ـ۵ر۳۰ـ۷ر۴۵ـ۱۰ اسکار (۴۵۷۹۷)زهره(۳۰۴۸۰۸) ۹ر۳۰ـ۱۱ر۳۰ـ۱ر۴۵ـ۳ـ۶ـ۸ر۳۰

• **جسیکا ـ رنگی موریس شوالیه ـ آنجی‌دیکنبسون**
تخت جمشید (۴۳۵۵۰) ۳ـ۵ـ۷ـ۹

• **جاده مارپیچ ـ رنگی ـ راك‌هودسن ـ برل‌ایوز**
آسیا (۴۲۹۰۹) ۱۱ـ۳ ـ۵ـ۷ـ۹ سهیلا (۳۶۴۲۴) حافظ (۳۴۰۷۴) ۱۰ر۳۰ـ۲ر۳۰ـ۴ر۳۰ـ۶ر۳۰ـ۸ر۳۰

• **جنگجوی ماسمین ـ سینماسکوپ ـ رنگی ـ گوردن‌اسکات**
متروپل (۳۹۴۱۰) ۱۰ر۳۰ـ۲ر۳۰ـ۴ر۳۰ـ۶ر۳۰ـ۸ر۳۰ رویال (۴۹۷۸۵) ۱۱ـ۳ـ۵ـ۷ـ۹ اونیورسال (۶۶۹۵۳) ۱۱ـ۱ر۱۵ـ۳ـ۵ر۱۵ـ۷ر۱۵ـ۹ر۱۵

• **سه‌تفنگدار ـ سپهرنیا ـ متوسلانی ـ گرشا**
ایران (۳۶۳۵۴)میامی (۷۴۳۲۹) ۱۰ر۳۰ـ۲ر۳۰ـ۴ر۳۰ـ۶ر۳۰ـ۸ر۳۰ تهران (۳۸۱۶۵)۱۰ـ۱۲ـ۲ـ۴ـ۶ـ۸ سیلوانیا(۳۳۷۷۷) ۱ـ۳ـ۵ـ۷ـ۹

• **مشعل وکمان ـ رنگی ـ برت‌لنکستر**
همای (۳۰۲۱۶۹) ۱۰ر۳۰ ـ ۲ر۳۰ ـ۴ر۳۰ ـ ۶ر۳۰ ـ۸ر۳۰

• **ربکا ـ لارنس‌الیویر ـ جون‌فونتین**
چارلی(۶۸۶۴۱)۲ر۳۰ـ۴ر۴۵ـ۷ـ۹ر۱۵

• **زادوك‌خان ـ سینماسکوپ ـ رنگی ـ استیوریوز**
رکس (۳۴۱۶۹) ۱۰ر۳۰ـ۲ر۳۰ـ۴ر۳۰ـ۶ر۳۰ـ۸ر۳۰

• **عشق سرکش کلودل اینگلیش ـ رنگی ـ داین‌ملك‌بین**
ب.ب(۶۹۶۴۱) ۱۰ر۳۰ـ ۲ر۳۰ـ۴ر۳۰ـ۶ر۳۰ـ۸ر۳۰ امپایر (۶۲۳۹۴۲) ۱۱ـ۳ر۳۰ـ۵ر۳۰ـ۷ر۳۰ـ۹ر۳۰ نیاگارا(۶۵۳۰۷) ۱۱ـ۳ـ۵ـ۷ـ۹

• **سامسون و خدایان ـ رنگی ـ داراسنیك**
فردوسی (۳۵۷۸۴) ۹ـ۱۱ـ۱ـ۳ـ۵ـ۷ـ۹ المپیا (۶۵۷۹۸) ۱۰ـ۱۲ـ۲ـ۴ـ۶ـ۸ پرسپولیس (۵۸۱۰۸۳) ۱۱ـ۱ـ۳ـ۵ـ۷ـ ۹ـ

• **پسرسندباد ـ رنگی ـ سینماسکوپ ـ وال رابرتسون**
ژاله(۳۰۴۱۲۰) ۱۰ر۳۰ـ ۲ر۳۰ـ۴ر۳۰ـ۶ر۳۰ـ۸ر۳۰

• **سنگام ـ رنگی ـ راج‌کاپور ـ ویجنتی‌مالا**
پلازا (۴۴۲۵۵) ۱۱ـ۳ـ۶ر۱۵ـ۹ر۳۰ سعدی (۳۶۴۶۸) ۱۰ر۳۰ـ۲ر۴۵ـ۶ـ۹ر۱۵

• **دکترنو ـ رنگی ـ شون‌کانری**
مونت کارلو(۷۹۷۴۱) ۱۰ر۳۰ـ۲ر۳۰ـ۴ر۳۰ـ۶ر۳۰ـ۸ر۳۰

• **آخرین روزهای چنگیزخان ـ سینماسکوپ ـ رنگی ـ**
نادر(۳۹۰۹۵) ۹ـ۱۱ـ۱ـ۳ـ۵ـ۷ـ۹ دنیا (۳۳۸۱۲) فلور (۲۸۰۹۶)۱۰ر۳۰ـ۲ر۳۰ـ۴ر۳۰ـ۶ر۳۰ـ۸ر۳۰ مراد (۷۳۳۸۲)۱۰ـ۱۲ـ۲ر۳۰ـ۴ر۳۰ـ۶ر۳۰ـ۸ر۳۰ رامسر (۵۲۰۶۰) جهان (۶۰۳۰۵) ۱ـ۳ـ۵ـ۷ـ۹

• **از جهنم تاابدیت ـ سینماسکوپ ـ جفری هنتر**
ماندانا(۷۹۹۸۲) ۲ ـ۴ ـ۶ ـ۸

• **آقای ۴۲۰ ـ راج‌کاپور ـ نرگس**
فری (۲۷۸۹۳) ۳ ـ۶ ـ ۹ آریا (۳۹۸۸۴) ۱۰ر۳۰ـ۲ر۳۰ـ ۵ر۳۰ـ ۸ر۳۰

• **هفت مرد جنگجو ـ سینماسکوپ ـ رنگی ـریچاردهاریس**
البرز (۳۰۴۲۵۸) ۸ر۳۰ـ۱۰ر۳۰ـ۱۲ر۳۰ـ۲ر۳۰ـ۴ر۳۰ـ۶ر۳۰ـ۸ر۳۰

• **شیطان در ساعت۴ ـرنگی ـدوبله بفارسی ـفرانك سیناترا**
مشعل (۳۳۸۲۶) ۱۰ونیم صبح ـ۲ـ۴ـ۶ـ۸

شرکت صنعتی پشم فلزی

آگهی ازطرف شرکت صنعتی‌پشم فلزی ایران بطوریکه مشاهده شده عده‌ای شیاد محصولات پشم فلزی این شرکت رااز بسته های کارخانه خارج ووزن آنراکم نموده و براده‌هائی از آهن وغیره داخل آن‌نموده وبدست مصرف کنندگان میرسانند خواهشمند است درمواقع خرید دقت فرمائید که این‌نوع اجناس بشما تحویل ندهند چنانچه مشاهده‌شد بلافاصله باشماره تلفن ۵۲۶۸۹ بما اطلاع دهید .

واکس ماوریك شیرنشان سلطان واکسهای جهان

اسرائیل باماده‌ایکه تازه کشف نموده واکس‌ضدگرد و خاك‌بنام‌مادریك در۴۴ کشورجهان بفروش میرساند یك قوطی کوچك بیست جفت کفش واکس میزند بمنظور رقابت قیمت ها بینهایت‌ارزان بصرفه‌شماست‌اگراین واکس راآزمایش کنید مشتری دائم او خواهید شد .
مراکز فروش :فروشگاه‌بزرك فردوسی ـ فاضل خیابان شاه ـ هما چهارراه‌سیدعلی کفاشی اطمینان پلاسکو ـ ارهاش بازار سلطانی ـ دفتر مطالعات مشهد نماینده انحصاری ـساختمان پلاسکو طبقه دوم شماره ۲۵۱ تلفن ۳۰۲۵۰۹

لوازم آرایشگاه زنانه با سشوار بفروش میرسد تلفن ۳۰۲۹۴۲
۱ـ۱۵ آـ۲۷۹۱

آگهیهای متفرقه

شستشوی مبل
سر جای خود بدون شکافتن وسیله موسسه مهر تلفن ۶۱۱۵۴۷
۱ـ۲۶ آـ۲۴۸۸

مبل ارجمند تلفن ۳۷۳۷۰
پرده دوزی و پیراهن مبل ارجمند خیابان سعدی شمالی
۱ـ۲۶ آـ۲۴۸۲

یك ابتکار جدید
با اطلاع به تلفن ۶۱۳۵۶۷ مبل‌های کثیف سرجای خودشسته میشود .
۱ـ۲۵ آـ۲۷۷۰

بهره برداری آب معدنی آشامیدنی
اجازه‌قانونی‌بهره‌برداری از چشمه‌آب معدنی موجود است برای بهره‌برداری از طریق شرکت یاهر نوع دیگر لاقمندان‌به غلامعلی فقیه خیابان مازندران کوچه داور پناه شماره۲۳ تلفن ۷۲۷۳۱ مراجعه فرمایند
۱ـ ۵ آـ۲۷۳۲

مژده
بکارمندان محترم

شرکت داطا
بمنظور استفاده عموم کارمندان از گنجه‌های فلزی‌آشپزخانه مدرن‌ترین کابینت‌های‌فلزی‌آبدارخانه وآشپزخانه را باقساط مناسب تقدیم میدارد قبل‌از شروع ساختمان به آدرس نمایشگاه خیابان پهلوی مقابل بیمارستان‌شماره یك‌ارتش‌تلفن ۶۲۰۴۴۵ مراجعه‌فرمائید
۱ـ۳۰ آـ۲۵۳۰

از شهرستانها خبرنگاران ما گزارش میدهند

گلپایگان، یا جهنم سوزان!

دریاچه سد گلپایگان خشک شده است

این سد که گنجایش ۳۰ میلیون متر مکعب آب داشت حالا قطره‌ای آب ندارد!

باخشك شدن دریاچه سد گلپایگان امید کشاورزان برباد رفته است

سد بزرك شهر قدیمی و تاریخی گلپایگان حتی یك قطره آب هم ندارد! دریاچه عظیم این‌سد که گنجایش ۳۰میلیون مترمکعب آب داشت خشکیده وسد بزرگی که درحدود یکصد و هفتاد میلیون ریال هزینه ساختمان آن‌شده اینك بی‌مصرف و بلااستفاده افتاده است.

شهر بزرك وقدیمی گلپایگان که روزگاری سرسبز و خرم و باصفا بودوکار فلاحت وزراعت در آنجارونقی بسزا داشت اکنون سوت و کوراز فرط بی‌آبی بجهنمی سوزان تبدیل شده است.

در این شهرستان آب وجود ندارد تا مزرعه‌ای دائرباشد ومزرعه‌ای کشت نشده است تا بروبیا، سرو صداویارفت و آمدی دراین‌شهر قدیمی دیده‌شود تاسیسات سد عظیم گلپایگان زنك‌زده و از کار افتاده، هزاران ماهی که‌دردریاچه این‌سد بزرك شناور بودند تلف شده، نهر هابی‌آب، رودخانه ها خشك، چاهها خالی، قناتها خشکیده و دهانهٔ این سدبزرك بمردم عطش زدهٔ گلپایگان دهن کجی میکند!

تنها اثری که معلوم میدارد روزگاری در پشت سد عظیم گلپایگان دریاچه‌ای بوده، بوی تعفن‌هزاران لاشه ماهی گندیده است.

● **ماهیهای دریاچه سدتلف شده وبوی لاشه هزاران‌ماهی مشام را آزار میدهد**

● **از صفاوخرمی‌وسرسبزی در شهر گلپایگان اثری دیده نمیشود و منظره صحرا های اطراف شهر، صحاری‌سوزان و پهنه کویررا بخاطرمی‌آورد**

● **سال‌گذشته همه محصول کشاورزی گلپایگان از بی‌آبی سوخت‌واز بین رفت وامسال نیز اثری از زراعت نیست!**

سدعظیم گلپایگان خشك شده و دریاچه سد آب ندارد. اهالی شهر گلپایگان و بیش‌از هفتاد پارچه آبادی تابعه آن از بی‌آبی درمضیقه شدیدی قرارگرفته و عدهٔ زیادی ناچار به‌کوچ کردن شده‌اند ...

این‌گزارشی بودکه چند روز قبل از آن اطلاع پیدا کردیم و با توجه بخاطره‌ای‌که از چندین سال قبل‌راجع به‌کیفیت ساختمان این سد بزرك در خاطرها بود.. بلافاصله‌خبرنگاروعکاس بمحل اعزام‌داشتیم‌تارپرتاژ مشروحی‌از وضع‌فعلی سدگلپایگان تهیه کنندوبا

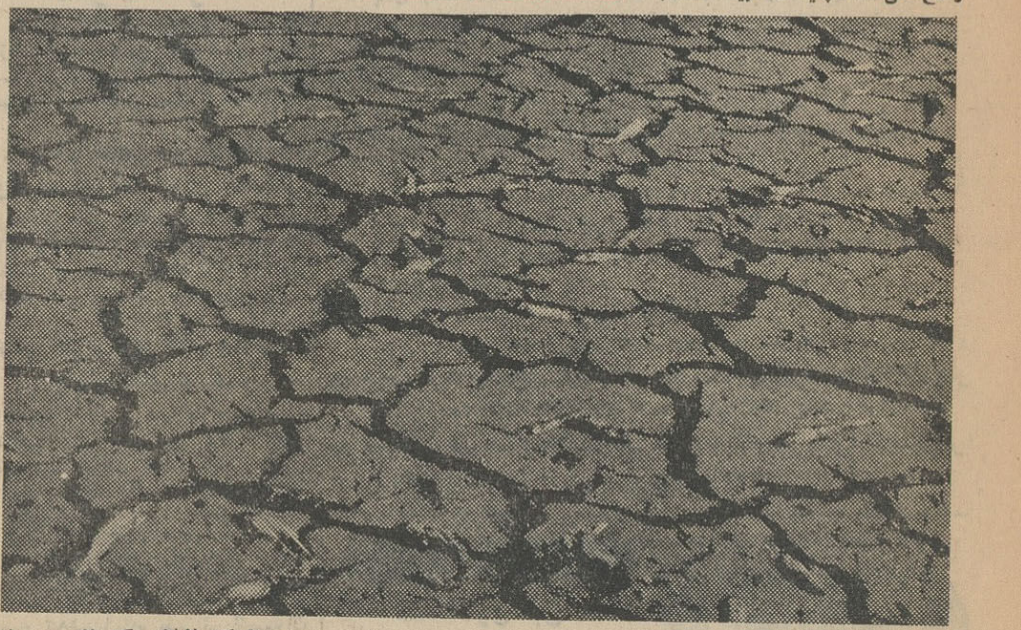

عکس بالا قسمتی‌از کف دریاچه‌سداست‌که از بی‌آبی باین روز افتاده و ماهیهائی‌که لابلای گل‌ولای رسوبات دریاچه مرده‌اند بخوبی نمایان است.

عکس ارسال دارند. دیروز آقایان مرتضی عمومیان و حسن‌حاج علیزاده خبرنگار وعکاس اعزامی‌ما بگلپایگان که از وضع فعلی سد عظیم‌گلپایگان بازدید کرده و کیفیت زندگی مردم این شهرستان بزرك و دهات تابعه‌آنرا مورد بررسی قرار داده‌اند رپرتاژی را که دراین باره تهیه کرده بودند با عکس ارسال داشتند. باتوجه بسابقهٔ شهر قدیمی و فراموش‌شده گلپایگان وبادرنظر گرفتن کیفیت ساختمان سد بزرك این شهرستان‌که میگفتند:

(آب این سد عظیم حتی اراضی زراعتی شهرستان قم را نیز مشروب خواهدکرد!) مطالب و رپرتاژ ارسالی خبرنگاران اعزامی ما طی چند شماره باستحضار میرسد:

***

در سال ۱۳۲٤ هیئتی مرکب از مهندسین ادارهٔ آبیاری برای تهیه مقدمات ساختمان یك سد بزرك بشهر سرسبز وباصفای گلپایگان آمدند و پس‌از مدتها مطالعه و مشاوره‌ومذاکره سرانجام طرح ساختمان سد را در کوهستانهای بختیاری درمحلی واقع‌در فاصله ۲٤کیلو متری شهر گلپایگان ریختند.

از یکسال بعداز آن یعنی ازسال ۱۳۲۵ وعدهٔ ساختمان یك سد بزرك درگلپایگان بمردم این شهرستان داده‌شد واز همانوقت محاسن وفوائد بیشماری برای ساختمان این سد می شمردند. میگفتند: اگرسد گلپایگان ساخته شود شهر گلپایگان منبع غله و مخزن صادرات ومرکز کار کشاورزی میشود، آب دریاچهٔ وسیع این سد بزرك‌مزارع راسیراب میکندوزمینهای بایر زیرکشت می‌آید وبکار زراعت و فلاحت این شهرستان رونق کامل‌داده میشود ... باساختمان این سدعظیم، دهات‌گلپایگان آنچنان رونقی خواهد یافت‌که تبدیل بشهر میگردد وشهر گلپایگان یکپارچه بهشت برین می شود!

میگفتند: آب دریاچه سد بزرك گلپایگان باندازه‌ای خواهد بود که دیگر خشکسالی درسراسر شهر و دهات گلپایگان مفهومی نخواهدداشت وحتی آب این سد، مزارع کشاورزی شهرستان قم را نیز مشروب خواهد ساخت ....

و بالاخره باوعده ووعید بسیار، بعداز آنکه دوسال مردم شهر ودهات گلپایگان را تشنهٔ انجام اینکارعمرانی کردند واهالی را درانتظار گذاشتند، ساختمان سدگلپایگان درسال ۱۳۲۷ بااستفاده از سه میلیون ریال عطیهٔ ملوکانه، ۵۷ میلیون ریال سهام پرداختی بنگاه آبیاری، ۳۰ میلیون ریال سهام پرداختی سازمان برنامه، ۱۵میلیون ریال کمك اصل چهار و چهل‌میلیون ریال کمك سازمان‌برنامه شروع شد ...

اما ازهمان بدوکار باتوجه به عدم پیشرفت ساختمان سد معلوم بود که علیرغم آنهمه وعده ووعیده‌ها، این سد بزرك !؟ دردی از مردم گلپایگان را دوا نخواهد کرد.

تا موقعیکه پی‌ریزی ساختمان سد گلپایگان بمرحله عمل درآمد چند سال طول‌کشید و تاوقتی دیوارهٔ سد بالا رفت شش سال بطول انجامید بالاخره بعداز مدتی درحدود ۱۰ سال، ساختمان سد گلپایگان بطول ۳۲۰ متر و ارتفاع ۵۲ متر که ضخامت پایه آن ۲۱۹ متر و عرض جاده‌ایکه روی دیواره سدساخته شده بود ۱۵ متر بود باتمام رسید. در آن هنگام طول دریاچه‌ایکه پشت سد گلپایگان ایجاد شده بود از۱۲ کیلومتر متجاوز بود ومخزن بزرگ آن گنجایش تقریبا ۳۰ میلیون متر مکعب آب داشت. روز پنجم اردیبهشت ماه سال ۱۳۳۶ سد گلپایگان با انجام مراسم باشکوهی افتتاح شد وبهره برداری از آن شروع گردید و باینترتیب قدمی بزرك در راه عمران و آبادی شهرستان قدیمی و تاریخی گلپایگان و رفاه و آسایش مردم زحمتکش آن برداشته شد ولی ...

***

تایکسال قبل ظرفیت‌دریاچه وسیع سد عظیم گلپایگان تکمیل و مخزن این سد بزرك مملو از آب بود ولی از همان ابتدای بهره برداری از سد مزبور آب سد گلپایگان برای تامین احتیاجات همه کشاورزان دهات‌تابعه مصرف نمیشد و فقط بمصرف‌زراعت شهر و بعضی دهات نزدیك سد می رسید. البته کشاورزانی که از آب سد گلپایگان برای کشت و زرع استفاده میکردند ازلحاظ‌آب زراعتی در رفاه بودند.

بطوریکه شایع‌است‌و مردم‌گلپایگان و دهات اطراف میگویند، از آغاز سال گذشته ناگهان وضع منظم توزیع آب سد برهم خورد و متصدیان مربوطه برای‌دادن آب جهت زراعت کشاورزان شروع به اشکالتراشی کردند.

مثلا در فاصله شش کیلو متری شهر گلپایگان دهستان بزرگی بنام «گوگد» است که اهالی آن میگفتند: از هنگام‌شروع بهره برداری ازسد گلپایگان تا سال گذشته که آب‌سد رو بنقصان گذاشت فقط چند بار آنهم بعد از مدتها دوندگی واینطرف و آنطرف رفتن و باین وآن متوسل شدن موفق شدیم آب سد گلپایگان رابمیزان ناچیزی در مزارع‌کشاورزی خود جاری سازیم و از سال گذشته که آب سد رو بکاهش گذاشت تا هم اکنون که دریاچه سد بطور کلی خشکیده است اصلا رنك آب سد گلپایگان را ندیده‌ایم!

حالا که دریاچه سد گلپایگان‌خشك شده دو رشته قنات آب دهستان ما نیز خشکیده و متروك شده است و چاههای آب هم که برای تامین آب آشامیدنی در خانه هایمان حفر کرده بودیم خشك شده و در حال حاضر آب آشامیدنی خود را ازیکی دو دستگاه موتور پمپ آب که‌بهمت عده‌ای از اهالی این دهستان برسر دو حلقه چاه دستی نصب شده است تامین میکنیم ...

بهر حال، دریاچه سد گلپایگان که‌تا چندی‌پیش مملو از آب بوداین روز ها حتی یك قطره‌آب هم‌ندارد وکاملا معلوم است که باادامه اینوضع همه‌مردم این‌سامان مجبور بکوچ‌کردن و مهاجرت بسایر نقاط خواهند شد.

نقصان آب در گلپایگان از سال گذشته آغاز شده و با کاهش آب دریاچه سد کم‌کم وضع فعلی ببار آمده تا بجائیکه‌سال‌پیش همه‌محصول کشاورزی این شهرستان از بی آبی سوخته واز بین رفته وامسال هم بعلت بی آبی اصلاکشاورزان بذر ـ افشانی نکرده‌اند وحتی‌یك بوته علف هم سبز نشده است.

وقتی برای بازدید وضع سد گلپایگان وارد این شهرستان شدیم ساعت ۷ صبح بود امادر خیابان‌ها وکوچه های شهر بجز مسافرینی که از اتومبیل پیاده شده بودند وچند نفر که برای استقبال بعضی‌مسافرین آمده بودند کسی دیگر دیده نمیشد معلوم بود که‌برای‌مردم این شهرستان از بی آبی رمقی باقی نمانده وبا اگر رمقی باقی است کاری نیست تا برای انجام آن‌ صبح اول وقت از خانه‌ها خارج شوند.

از صفا و خرمی و سر سبزی در شهر گلپایگان اثری دیده نمیشد و منظره صحراهای‌اطراف شهرصحاری سوزان وپهنه‌کویر را بخاطر میآورد.

بقیه دارد

هزاران ماهی کوچك وبزرك باخشکیدن‌دریاچه سدگلپایگان تلف شده و گندیده‌وبوی تعفن آن‌مشام‌را آزار میدهد

بانوئی بریاست انجمن بهداری انتخاب شد

دماوند

خبرنگار ما در دماوند اطلاع میدهد. چند روزقبل طبق دعوت آقای دکتر نیکخو رئیس بهداری دماوند بمنظور انتخاب اعضای انجمن بهداری جلسه‌ای‌تشکیل شد در این جلسه آقایان دهقانی فرماندار ایزدیان رئیس دادگستری، مراقب شهرداروعده‌ای از محترمین شهر حضور داشتند ابتداء رئیس بهداری پیرامون اجرای منویات ملوکانه در مورد واگذاری امور بهداری بمردم بیاناتی ایراد کرد و سپس انتخابات اعضای انجمن بهداری صورت گرفت.

در نتیجه خانم فاطمه صیادیان بسمت ریاست انجمن بهداری دماوند برگزیده شد وسایر اعضای انجمن نیز انتخاب گردیدند.

افتتاح دبستان

طبق گزارش خبرنگار مادرشمیران عصر پریروز طی مراسمی که با حضور فرماندار شمیرانات وعده زیادی از فرهنگیان این شهرستان برگزار گردید یك‌دبستان دخترانه بنام «فرحناز» در شمیران افتتاح‌شد دراین مراسم ابتدا مدیره دبستان ضمن خیر مقدم بیاناتی ایراد کردو سپس آقای اقوامی رئیس فرهنك سخنرانی مبسوطی بیان داشت و آنگاه دبستان مزبور بنام شاهنشاه افتتاح گردید.

بیماری مرموز

مرغ وخروسهارا تلف‌میکند

اخیرا بیماری مرموزی بین مرغ و خروسهای اهالی کنگاورشیوع یافته وتاکنون براثر این بیماری تعداد زیادی از مرغ و خروسها تلف‌شده است. بهمین جهت بهای مرغ و خروس در کنگاور افزایش یافته و باعث ناراحتی و نگرانی اهالی‌شده است. مرغداران واهالی کنگاور تقاضا دارند از طرف مقامات مربوط برای تشخیص نوع بیماری مرغ و خروسها و مبارزه با آن‌اقدام‌شود.

صدور شناسنامه

خبرنگارما درتاکستان اطلاع میدهد دربخش‌تاکستان‌هنوز اداره‌یانمایندگی ثبت احوال تاسیس نشده واحتیاجات‌اهالی از این لحاظ با اعزام یکنفر مامور سیار رفع میشود اخیرا براثر تقاضای مکرر اهالی دونفر از مامورین آمار قزوین بتاکستان آمدند ومشغول صدور شناسنامه درمحل می‌باشند. تاکنون بالغ بریکهزار جلد شناسنامه‌صادرگردیده است.

نمایندگان اطلاعات در خدمت مردم

مردم شهرستانها بوسیله نمایندگان اطلاعات خواسته‌های خود را شرح میدهند

تقاضای کشاورزان دهات شهرری

عده ای از نمایندگان اهالی ومعتمدین محلی کهریزك و نمایندگان کشاورزان دهات اطراف بدفتر نمایندگی اطلاعات درشهرری آمدند و گفتند: شنیده‌ایم که از چندی پیش برای پیشرفت کار وبهبود وضع زندگی کشاورزان نقاط مختلف‌کشور بین دهقانان‌گندم توزیع میشود اما هنوز برای‌کشاورزان کهریزك ودهات اطراف شهرری دراینمورد فکری نشده و تاکنون‌گندم بین‌ما دهقانان توزیع نگردیده است.

اینعده میگفتند: مثل این‌استکه دهقانان این منطقه فراموش شده‌اند! اگر اینطور است‌که هیچ، واگر فراموش نشده‌ایم چنانچه بما هم‌گندم داده شود درپیشرفت‌کار کشاورزی امسال ما وبهبود وضع زندگی‌ما تاثیر فراوان خواهد داشت.

اهالی مبارکه و جادهٔ خراب

جمعی‌از نمایندگان اهالی ورانندگان وسائل نقلیه مبارکه اصفهان ضمن مراجعه بدفتر نمایندگی اطلاعات‌گفتند: راه مبارکه ـ اصفهان ۲۵ کیلو متر خاکی وپردست‌انداز است واین مسافت فاصله‌ای است‌که مبارکه را به دوراهی شیراز متصل میکند. از دوراهی شیراز تااصفهان اسفالت است ولی ۲۵ کیلومتر فاصله از دوراهی شیراز تامبارکه اصفهان بحدی خراب است‌که هرچه هم تسطیح وترمیم‌شود بیفایده بنظرمیرسد زیرا از اینطرف‌بایکدستگاه گریدر تسطیح وازطرف دیگر براثر کثرت رفت وآمد وسائل نقلیه دراین‌جاده، بعداز یکی دو روز خراب میشود.

رانندگان وسائل نقلیه میگفتند: خرابی این ۲۵ کیلومتر راه باندازه‌ای است‌که ما دیگر حاضر نیستیم اتومبیلهای خودرا دراین جاده بکار اندازیم وچنانچه برای اسفالت این راه فکر واقدامی نشود مااین تصمیم خودرا اجرا خواهیم کرد.

ساختمان فرسوده تلفنخانه محمودآباد

نمایندگان اهالی محمودآباد بامراجعه بدفتر نمایندگی اطلاعات‌گفتند: ساختمان اجاره‌ای ادارهٔ تلفن محمودآباد درحال انهدام است وچند روزپیش که هوا طوفانی شد قسمتی‌از شیروانی این ساختمان ازجاکنده شد وبداخل‌تلفنخانه افتاد‌که متصدی تلفن وچندنفر ازکارکنان این اداره از ترس محل‌کار خودرا ترك‌کردند. اینعده میگفتند: اگر برای تغییرمحل ادارهٔ تلفن محمودآباد اقدامی نمیشود لااقل خرابیهای این ساختمان را ترمیم‌کنید تا کارمندان و مراجعین باخیال راحت بتوانند بکار ادامه دهند ودراین ساختمان فرسوده رفت وآمد نمایند.

کفن‌درد ....!

ـ آقا بخداانواع دزدی‌دیده بودیم به‌غیر ازاین یکی ...

آخه‌چطورممکن استدزدی وارد خانه کسی بشودواز هیچ چیز آن خانه نگذرد حتی .. حتی ... کفن ....؟!

ـ بله! آقای رئیس من از مدتها قبل برای خودم کفنی آماده کرده بودم ولی دیشب سارقی بخانه من دستبرد زدو پوشاك آخرتم را بهمراه صد تومان وجه نقد، ۱۵ من گندم و۱۵ من جو بسرقت برد .. و من بیش از همه ازسرقت کفنم ناراحتم ....

این حرفها را پیرزنی بنام خانم «علینقی بیك» اهل وساکن دهکده آبگرم تیران اصفهان در پاسگاه ژاندارمری تیران اصفهان خطاب برئیس‌پاسگاه میگفت و یکی از اهالی بنام مصطفی را متهم باین سرقت میکرد، که در اینباره پرونده‌ای‌تنظیم‌وبدادگاه‌ارجاع گردید.

تیران ـ خبرنگار اطلاعات

اولین کلنك ساختمان راهسازی فرعی دهات فسا

طبق گزارش خبرنگارما در فسا چندروز قبل‌آقای دکتر بهبهانی رئیس ادارهٔ عمران استان فارس که‌برای رسیدگی بامور عمرانی دهات فسا آمده‌بود باتفاق آقای داودی فرماندار فسا وعده‌ای از روسای ادارات دولتی این شهرستان بقراء خیرآباد و بانیان عزیمت کرد و طی مراسمی اولین کلنك ساختمان راههای فرعی دهات مزبور رابنام شاهنشاه بزمین زد، بلافاصله پس‌از زدن اولین کلنك، عملیات راهسازی آغازشد. درعکس‌بالا فرماندار فساهنگام زدن اولین کلنك ساختمان راههای فرعی دهات فسا دیده میشود.

بجرم نپرداختن کرایه

صاحبخانه مستاجر را زندانی کرد

صاحبخانه‌ای‌که مدت ٤۸ساعت مستاجر خودرا زندانی‌کرده بود ازطرف کلانتری تجریش بزندان اعزام شد. خبرنگارما درشمیران‌گزارش میدهدچند روزقبل احمد بابائی صاحب خانه‌ای واقع درقیطریهٔ شمیران زن مستاجر خود بنام بانو فاطمه را درغیاب شوهرش‌که رانندهٔ‌کامیون بیابانی است بجرم عدم پرداخت‌کرایه مدت دوشبانه روز زندانی‌کرد. زن زندانی بوسیله‌همسایگان از زندان صاحبخانه آزاد شد و پس‌از آزادی بکلانتری تجریش شکایت برد و مامورین احمد بابائی صاحبخانه را دستگیر کردند.

درکلانتری پس‌از بازجوئیهای لازم صاحبخانه زندانبان بجرم‌خود اعتراف کرد و روانه زندان شد تاپس‌از تشکیل پرونده بدادسرا اعزام شود.

چند خبر خلاصه

گرمسار آقای احمدی فرماندار شهرستان گرمسار که بمنظور شرکت در سمینار فرمانداران شهرستانهای ایران بمرکز عزیمت کرده بود بگرمسار باز گشت.

شهر ری آقای بها فرماندار شهر ری باتفاق خانم ستاره فرمانفرمائیان و آقای سینمائی رئیس اداره فرهنك از درمانگاه وسایر موسسات بهداشتی دهکده یافت آباد دیدن کرد. در این بازدید تصمیم گرفته شد در قطعه زمین بیست هزار متری که از طرف آقای فرمانفرمائیان بفرهنك اهداءگردیده سالن‌ورزشی ایجاد گردد.

رباط‌کریم در جلسه‌ایکه در دبستان رباط‌کریم تشکیل گردیده بود برای انتخاب اعضای انجمن خانه ومدرسه اخذ رای بعمل آمد و در نتیجه آقایان غلامحسین حاج اشرفی ـ ابراهیم جعفری ـ حاج صادق محمدی ـ حاج علی‌اکبر نیکنامی ـ محمدعلی احمدی انتخاب شدند.

ساوه چون آقای خوانساری دادستان شهرستان ساوه در انجام امور محوله سعی وکوشش قابل توجهی معمول میدارد از طرف آقای دکتر عاملی وزیر دادگستری مورد تقدیر وتشویق قرار گرفت.

شمیران طفل یك‌ساله‌ای بنام مهرداد براثر بی‌توجهی والدینش در آب جوش افتاد و بشدت سوخت که برای معالجه به بیمارستان رضاپهلوی انتقال یافت.

گرمسار بمنظور مشورت و تبادل نظر در مورد پیشرفت امور تحصیلی دانش آموزان جلسه‌ای در تالار فرهنك گرمسار با شرکت مدیران ودبیران وبازرسان تعلیماتی تشکیل گردید که در آن رئیس فرهنك این شهرستان نیز حضور داشت. دراین جلسه برنامه هائی طرح وتصمیمات لازم اتخاذ گردید.

شمیران شیره کشخانه ای که در منزل آقای عباس فرحزادی‌در ونك دایر شده بود بوسیله مامورین ژاندارمری ونك کشف گردید و ۹ نفر مشتری که به مشغول شیره کشی بودند دستگیر شدند.

فشم ساختمان گرمابه‌ای که از چندی پیش بکمك اهالی فشم و زیر نظر اداره بهداشت شروع شده بود باتمام رسید و چند روز قبل طی مراسمی افتتاح وبهره برداری ازآن شروع شد. باافتتاح این گرمابه یکی دیگر ازخواسته های مردم این ناحیه برآورده شد.

رودهن آقای مجید محسنی نماینده مجلس شورایملی باتفاق فرماندار و رئیس بانك کشاورزی دماوند از کارهای عمرانی رودهن بازدید کرد. دراین بازدید ترتیب تاسیس شرکت تعاونی روستائی داده شد وآقای اسمعیل حنیفی بسمت مدیر عامل شرکت‌تعاونی انتخاب گردید. عده‌ای از کشاورزان سهامی خریداری نمودند.

نوبران از طرف اداره پست و تلگراف ساوه ۹عدد صندوق پستی‌جهت نه دهکده ای که در آن سپاهی دانش وجود دارد حمل‌و در محل های مورد نظر نصب گردید.

شهر ری آقای مجیدبه معاون‌اداره کل ثبت اسناد از اداره ثبت اسناد شهر ری بازدید کرد که در هر قسمت توضیحات لازم توسط آقای محمود رضائی رئیس اداره ثبت احوال شهر ری داده شد.

شهریار براثر فعالیت آقای حسین اخبار شهردار شهریار جدول بندی خیابان شهناز شهریار آغاز گردیده‌است.

سمینار ..

مبارزه با بیسوادی

طبق گزارش خبرنگا رما در گرمسار. چندروز قبل سمینارمبارزه بابیسوادی در گرمسار با شرکت آقایان دکترعلائی‌رئیس‌فرهنك،حسین اسدی راهنمای تعلیماتی کلاسهای اکابر ومعین‌الدین‌پور سعادت مدیر دایره اکابر در محل اداره فرهنك تشکیل شد ابتداء آقای‌دکتر علائی پیرامون مبارزه بابیسوادی بیاناتی ایراد کرد و سپس آقای پورسعادت گزارش فعالیتهای کلاسهای‌اکابر رادر چهار ماه گذشته باستحضار رسانید و پس از آن مشکلات کار آموزگاران کلاسهای اکابر مطرح وبرای رفع مشکلات تصمیم لازم گرفته شد.

راننده بی‌احتیاط

طفل مجروح‌راگذاشت ورفت

خبرنگارمادرقزوین اطلاع‌میدهد: چند روزقبل مردی‌ناشناس که‌طفلی مجروح در بغل داشت بیکی از پزشکان قزوین مراجعه کرد و هنگامیکه پزشك مشغول معاینه‌طفل مجروح‌بود مرد مزبور ناپدید شد پزشك پس‌ازپانسمان‌های اولیه‌طفل مجروح رابه بیمارستان بوعلی‌انتقال داد. گفته میشود طفل مذکورطی تصادفی در جاده تهران ـ قزوین مجروح شده‌وشخصی که‌اورابپزشك رسانیده راننده اتومبیل بوده که متواری شده‌است.

برنامه تلویزیون ایران فرستندهٔ آبادان

سه‌شنبه: ۵ر۸ر۴۳

ساعت ۶ موسیقی با تصویر
ساعت ۶ر۳۰ سلام شاهنشاهی واعلام برنامه
ساعت ۶ر۳۲ برنامه جمعیت خیریه فرح پهلوی
ساعت ۷ تدریس زبان انگلیسی
ساعت ۷ر۱۵ خیاطی بانوان
ساعت ۷ر۳۰ مسابقه ۲۰ سئوالی
ساعت ۸ موزیکال برادوی
ساعت ۸ر۳۰ اخبار
ساعت ۸ر۴۵ موسیقی غربی
ساعت ۹ فیلم سینمائی
ساعت ۱۱ پایان برنامه

در یك حریق مدهش

۷ مغازه باتمام اثاثیه سوخت

لنگرود

خبرنگار ما در لنگرود گزارش میدهد چند شب قبل حریق هولناکی در محل «دکان برك» لنگرود رویداد که در نتیجه هفت باب مغازه دستخوش آتش گردید و خسارات زیادی ببار آمد. بطوریکه گفته میشود بیش از چهار صد هزار ریال خسارت وارد گردیده است واکنون جریان از طریق ژاندارمری تحت تعقیب و رسیدگی میباشد تاعلت این آتش سوزی معلوم گردد باوقوع حریق اهالی محل‌بکمك آمدند و پس از چند ساعت تلاش باهمکاری مامورین موفق باطفای‌حریق شدند ولی آتش سوزی هنگامی پایان یافت که ۷ مغازه با همه اجناس و اثاثیه سوخته بود.

۵ برادر که کورمادرزاد بودند بینا شدند

پولی دریافت کند خوشبختانه عمل جراحی با موفقیت توام شده و ۵برادر اینک مانند همه مردم می بینند. یکی از کودکان وقتی برای نخستین بار چشمش به مادرش افتاد فریادی از شعف بر آورد و گفت:او زیباتر از آنست که من فکر میکردم.دراین عکس آنهارا در کنار پرستارشان مشاهده میکنید.

عکس از اسوشیتد پرس

یك دهقان تنگدست ساکن جزیره سیسیل برای بینائی پنج فرزندش که کور مادرزاد بودند سالها تلاش کرد و سرانجام امروز به آرزوی خودرسید:«پائولا»۱۵ ساله ، کارملو ۱۲ساله ، جیو آجیبو ۱۱ساله گیوسپ ۸ساله و کالوگرو ۵ساله مانند همه مردم می بینند.

چندماه قبل مادر این ۵برادر درصدد بر می آید هر چه دارد بفروشد و فرزندان خود را به آمریکا بفرستد تا باید باعمل جراحی بینا شوند.این خبر در تمام دهکده های سیسیل پخش میشود. دکتر لوئیجی پیکاردو چشم پزشك مشهور ایتالیائی شخصا به دهکده کامیوبلودی‌لیکاتا رفته و ۵ برادر کور را معاینه و سپس چشم آنها راعمل جراحی میکند بدون آنکه

آگهی مناقصه‌شماره۱۰٫۴۳

اداره مخابرات ارتش تعداد ده دستگاه بیسیم سیار بادستگاه‌مرکزی ثابت مربوطه از نوع سینگل‌سایدباند با بر اساس (سی .اند .اف) بدولار تحویل خرمشهر یا بندر شاهپور از طریق مناقصه خریداری مینماید علاقمندان بشرکت در مناقصه می توانندبرای دریافت برگ مشخصات و شرایط مناقصه همه روزه درساعات اداری بدایزه خرید اداره مخابرات ارتش واقع در جمشیدیه مراجعه‌نمایند تاریخ تسلیم پیشنهادات تا آخروقت اداری روز ۱۵٫۹٫۴۳ می باشد

اداره مخابرات ارتش

آ_۷۴۳۶ ۲

تازه‌های علم و دانش

● واشنگتن : برای مقابله بازدو خورد

آمریکائیها برای تجهیز نیرو های پلیس بمنظور مقابله بازدو خورد های خیابانی دستگاههای عجیبی اختراع کرده اند از جمله :

_بدنه اتومبیلهای پلیس دارای جریان الکتریکی است و دست زدن بآن موجب «سوختگی» شدید میشود .

_ نور افکنهائی که برای مدت چند دقیقه مهاجمین را کور میسازد .

_ بوقهائیکه صدای گوشخراش آنها همه را فراری میکند.

_ دستگاهی که آب دارای انرژی الکتریکی را تا فاصله پنجاه مترپرتاب میکند .

● نیم‌کیلوگرم سوخت برای‌حرکت ده‌روز یك کشتی

ناوامریکائی «ساوانا» که نخستین کشتی بازرگانی با سوخت اتمی است در یك سفر ده روزه برروی اقیانوس اطلس از نیویورك تابندر «برمرهاون» در آلمان فقط ۱۴ کیلوگرم از سوخت اتمی خود را مصرف کرد .

این کشتی که هم باربری است و هم مسافربری، و در امریکا ساخته شده است ۷٫۵۶۰ کیلو گرم اورانیوم با خود دارد که با ۳۱۵ کیلوگرم اورانیوم ۲۳۵ تقویت شده است . نیروی اصلی کشتی‌از ماده اخیر که قابل انشقاق است تشکیل میشود . در این سفر ده روزفقط نیم کیلو گرم از اورانیوم ۲۳۵ مصرف شده و بقیه‌سوخت مصرفی اکسید بوده است . سوخت فعلی ناو برای سه سال و نیم کافی است .

عبور از پشت قاره

دستگاهی که دود وسایط نقلیه را «میخورد»

یکی از مسائلی که مقامات‌مسئول رادر شهر های بزرك بدرد سرافکنده افزایش آلودگی هوا بنسبت افزایش وسایط نقلیه است .

بموجب گزارش سازمان جهانی بهداشت شماره اتومبیل در ایالات متحده از چهل و هشت میلیون در سال ۱۹۵۰ به هفتاد و سه میلیون در سال ۱۹۶۰ افزایش یافته است .

بهمین نسبت در فرانسه از دو میلیون و ۴۰۰هزار به شش میلیون ۸۰۰ هزار و در انگلیس از سه میلیون به هفت میلیون فزونی یافته است .

بهمان نسبت که‌بر تعداد اتومبیل ها افزوده میشود به آلودگی هوانیز اضافه میگردد و مقامات مسئول را از لوس آنجلس گرفته تا توکیو واز لندن تا سیدنی بدرد سر افکنده است .

روی این اصل بسیاری از کمپانی های سازنده اتومبیل باین فکر افتاده‌اند تا دستگاهی بسازند که بتواند گازهای زیانبخش رادراگزاس اتومبیل بسوزاند . واخیرا کمپانی سیاناميد درآمریکا دستگاهی ساخته است که با فعل و انفعال شیمیائی‌در خود موتور تا هفتاد و پنج در صدگاز های زیانبخش تولیدشده را میسوزاند

بزودی ترن فضائی روی مدارزمین بحرکت درمیآید

حالا دیگر برای مسافرت بکره ماه فقط کافیست که برنامه «قرار ملاقات فضائی» عملی شود

از مدتها پیش آمریکائیها فکر می کردند که روسها در صدد هستند سفینه های فضائی خود را بعد از گردش بدور زمین در منطقه معین فرود آورند مثلا دد کوبا .

پرواز «واسخود» یا «طلوع» که روسها آنرا«واسخود» یك نام‌گذاشتند با سه نفر سرنشین نشان داد که روسها یك قدم دیگر در راه مسافرت بسیارات پیش رفته‌اند . . نام این سفینه نشان میدهد که اینکارسرآغاز انجام یك سلسله پرواز های فضائی مشابه میباشد .

بعلاوه باید یقین داشت . که‌سفینه «واسخود» آنقدر وسیع بود که سه نفر سرنشین را در خود جای دهدو محیط داخلیش آنقدر اطمینان بخش بوده است که سرنشینان آن احتیاج بپوشیدن‌لباس‌فضانوردی نداشته‌اند.

آمریکائیها هم در این مدت بیکار نبوده‌اند ، آنها قصد دارند در سال ۱۹۶۵ یك سفینه «گمینی» با دو نفر سرنشین‌و در سالهای ۱۹۶۶ یا ۱۹۶۷ یك سفینه آپولو باسه نفر سرنشین بفضا بفرستند .

آمریکائیها در ۲۹ ژانویه گذشته با یك موشك ساتورن باری معادل ۹ تن را روی مدار قرار دادند و بدین ترتیب موشك مزبور قادراست سفینه‌دو نفری رابفضا ببرد . پس‌چرا آمریکائیها این پرواز را انجام نمی دهند ؟

چون تاموقعیکه اطمینان خاطر _ نسبت باین موشك پیدا شود مدت درازی باید بگذرد .

اکنون روسها اگر بتوانند برنامه «قرار ملاقات فضائی» را اجرا کنندو سفینه های خود را در روی مدارد کنار هم قرار دهند تمام موانع در راه مسافرت بماه از میان برداشته شده است .

باید در نظر داشت که اگر قرار باشد یك موشك از زمین رها شود و سفینه ئی را بکره مریخ ببرد باید قدرت حمل ۲۰ تا ۴۰ هزار تن بارورا داشته باشد .

در حالیکه اگر برنامه «قرارملاقات فضائی» انجام شود دیگر احتیاج بچنین قدرت غیر قابل تهیه‌ئی نیست یعنی قطعات مجزای سفینه بفضا فرستاده میشوند و بعد در آنجا روی هم قرار میگیرند . و بدین ترتیب یك قطار یا ترن فضائی در روی مدار گردش خواهد کرد .

شوروی در فکر انجام این نقشه جالب میباشد .

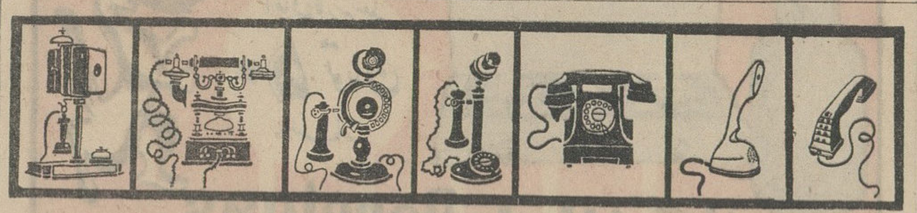

سال ۱۹۷۵ سال ۱۹۵۶ سال ۱۹۳۶ سال ۱۹۲۶ سال ۱۹۱۰ سال ۱۹۰۰ سال ۱۸۸۰

عمر تلفن

ازطرف شرکت تلفن‌انگلستان اعلام گردید قریبا تلفن هائی ببازار خواهد آمد که بجای گردندان شماره ،دگمه هائی را که روی اعداد قرار گرفته فشار خواهند داد و بافشار هردکمه همان‌شماره‌موردنظر در صفحه‌کوچکی نشان داده میشود و بدین ترتیب گیرنده اولا از صحیح گرفتن شماره مطمئن میگردد و ثانیا گرفتن شماره برای او بوسیله فشار دکمه ها آسانتر وسریعتر خواهد بود .

تلفن از بدو پیدایش تاکنون تحولات زیادی پیدا کرده است .

در سال ۱۸۷۶ در شهر بوستون شخصی که بعدا شهرت او تمام دنیا را دربرگرفت در یك سرسیم و با دستگاهی که از چند قطعه فلز و بطور ساده ای ساخته شده بود با دوست خود بنام «واتسون» که در محل دیگری در همان شهر در پشت دستگاهی بهمان شکل قرار گرفته بود اولین مکالمه تلفنی را در دنیا بعمل آورد «آقای واتسون بیائید اینجا با شما کار دارم» این شخص «الکساندرگراهام بل» مخترع تلفن بود .

تقریبا چهار سال طول کشید که مردم عادی از وجود چنین دستگاهی اطلاع پیدا کردند و اولین دستگاه تلفن در سال ۱۸۸۰ بدون آنکه‌مرکزی داشته باشد ببازار آمد .

در سال ۱۹۱۰ اولین نوع تلفن خودکار ببازار آمد .

گیرنده با دردست گرفتن گوشی‌و پیچاندن دسته‌ای بامرکز تلفن ارتباط پیدا میکرد و سپس از مرکز خطمورد نظر خود را میخواست ، هم اکنون در اغلب شهر های عقب افتاده که از لحاظ وسایل ارتباطی ضعیف و قدیمی هستند هنوز از این نوع تلفن استفاده میگردد .

درسال ۱۹۲۶ نوعی تلفن شماره‌ای ببازار آمد و مرتبا سیر تکامل خود را از لحاظ شکل ظاهر و قدرت و شعاع عمل طی کرد .

متخصصین وسایل ارتباطی پیش‌بینی میکنند که در سال ۱۹۷۵ تلفن منحصر به یك گوشی خواهد شدکه‌در پشت آن و در قسمت پائین دکمه‌هائی نصب و گیرنده میتواند بافشار دادن تنها چنددکمه خط مورد نظر خودرا بدست آورد .

اخیرا تلفن های مخصوصی برای اشخاصی که گوششان سنگین است ساخته شده که سیم آنوشی ازداخل دستگاهی میگذرد و صحبت کننده میتواند با پیچاندن مهره ای صدای گوشی را بلندتر یا کوتاهتر نماید (مانند پیچ رادیو) .

شیطان سبز

نوشته : احمد احرار

آنچه تاکنون خوانده‌اید ...

-۴۱-

تیمور ، پسرامیرترغای حاکم شهرسبز درحادثه‌ای بدختری صحرانشین بنام «نگار» دل بست وسپس دسته‌ای از همسالان‌خود تشکیل داد بنام گرگهای خاکستری که غنائمی از مالداران می گرفتند و میان مردم فقیر تقسیم میکردند . وقتی حاجی‌بارلاس حاکم قبیله شد وبرای پیداکردن گرگهای خاکستری هزارسکه طلا جایزه تعیین‌کرد تیمور به‌نگار ظنین‌گشت وسرانجام این سوء ظن منجر به‌کشته‌شدن نگار و جهانشاه دوست تیمور وپدر افلیج نگار شد . بعداز این وقایع ، تیمور ناگزیر شد شهرسبز را ترك‌گوید و سوی سمرقند روانه شد ، در راه دیگری قدم‌گذارد !

در سمرقند پس‌از آنکه تیمور بخدمت امیر قزغن‌درآمد، «آلجای» نوه قزغن ازو دل ربود ولی‌ناگهان توطئه‌ئی بر ضد قزغن طرح‌شد و امیر قازان خان قزغن را دستگیر و زندانی کرد. تیمور بخاطر عشق آلجای تصمیم‌گرفت برای نجات امیر قزغن بمبارزه برخیزد ...

***

ایلخان قدمی بجلو نهاد و بزبان مغولی چیزی از آن زن پرسید که تیمور نمیتوانست معنای آنرا دریابد . اما زن بدبخت را میدید که با بدن مرتعش زبانش بند آمده ودرجواب دچار مشکل شده است. لحظه‌ای بعد تیمور آثار خشم شدیدی را درچهره و چشمهای ایلخان مشاهده کرد و آنگاه ایلخان دو کشیده محکم بدوگونه زن نواخت‌که اگر موهایش درچنگال تیمور نبود نقش زمین گشته بود .

ایلخان سپس باقدمهای تند بطرفی رفت وطناب ابریشمینی راکه درکنار پرده‌ای آویخته بود سه‌بار بطرف پائین‌کشید و سه‌نقوس با آهنك‌بلند و موزون ، سکوت عمیقی راکه برفضای قصر حکومت داشت درهم شکست .

چند لحظه بعد ، مغول غول پیکری که درباغ قصر باتیمور روبرو شده‌بود شتابزده از در وارد گشت و چنان سراسیمه بنظر میرسید که فراموش کرد مطابق مرسوم ادای احترام کند. از پشت در صداهای درهم و برهمی‌بگوش میرسید وپیدابود عده‌ای در رفتو آمد هستنداما همگی آنها انتظار میکشیدند تابه‌بینند فرمانده نگهبانان قصر از داخل تالار چه خبری همراه خواهد آورد .

درون تالار ، در حالیکه مرد مغول باتعجب به تیمور و زن حرمسرای ایلخان‌مینگریست مواجه با فرمان خشم آمیز ایلخان‌شد. تیمور نفهمید که ایلخان چه گفت ، اما هنگامیکه چند مرد مسلح باشاره رئیس خود وارد تالار شدند و زن بخت بر گشته رادرمیان گرفته بخارج بردند تیمور دریافت درین قسمت‌از بازی هم که تصادف صحنه گردان ان بود پیروز شده‌است .

وقتی دوباره ایلخان و تیمور تنها شدند ، ایلخان بکلی تغییر کرده بود. اندکی در طول و عرض تالار قدم زد و آنگاه سینه بسینه تیمور ایستاد ، دست روی شانه تاتار جوان گذارد و گفت :

_می‌بینی پسرم ... هیچ معلوم نیست اینجا چه خبر است .آدم بچشم خودش نمی تواند اعتماد کند، حالا میفهمم که حق‌باتواست... اری حق‌باتو است !

در کلمات ایلخان اندوه و اضطراب و سوء ظن عجین‌شده‌بود. اکنون او چنان خودرا تنها و بیکس حس‌میکرد که میخواست‌خود رادرپناه میهمان ناشناس قرار دهد .دیگر نوبت ایلخان بودکه حرف بزند زیرا تیموربه نتیجه‌ای که میخواست دست یافته بود . تیراو بهدف نشسته و قمار خطرناك رابرده‌بود.بهمین جهت در جواب ایلخان تنها چند کلمه تملق‌آمیز گفت و عرصه گفت‌و شنود رابرای‌حریف‌باز گذاشت . ایلخان همانطور که دستهایش را پشت سر قلاب کرده بود و سر بگریبان ، باسیمای متفکر و مغموم بقدم زدن ادامه‌میداد گفت :

_پسرجان ... گفتم آن زن نمك بحرام را شکنجه دهند و زیرشکنجه از وی اقرار بگیرند که‌برای چه کسی درپشت اطاق من جاسوسی می کرده‌است ....

لحظه‌ای بسکوت گذشت وسرانجام ایلخان سئوالی راکه تیمور منتظر آن بود بر زبان آورد :

_خوب ، پسرم!... فرض میکنیم همه حرفهای تو درست باشد. در آنصورت چکار باید کرد ؟

تیمور گفت :

_خداوندگار من ! تا قزغن زنده‌است آنها بشما آزاری نخواهند رساند. بنابراین ما باید فعلا همه‌قوای خودرا صرف حفظ جان‌امیر قزغن کنیم .

تجدید آگهی مناقصه

شماره ۱۰ _ ۱۳٫۶٫۴۳

سررشته‌داری‌لشگر ۱گارد سری کامل سرویس غذا خوری درجه یك چینی راکه علامت ارم لشگر روی کلیه ظروف باشد از طریق مناقصه و با شرایط زیر خریداری مینماید.

۱_تعداد مورد لزوم و نمونه‌مختلف ظروف در برگ‌مشخصات تعیین‌گردیده است .

۲_برای کسب اطلاع کامل همه روزه درساعات اداری بدفتر سر رشته داری لشگر ۱گارد مراجعه نمایند.

۳_ داوطلبین باید معادل مبلغ‌سی هزارریال قبض خزانه بعنوان سپرده ضمیمه پیشنهاد خود نمایند .

۴_پرداخت مالیات و عوارض و سایر هزینه های متعلقه برابرمقررات بعهده فروشنده می باشد

۵_پیشنهادات در دو نسخه باید تنظیم و یکنسخه آن مستقیما به بازرسی ستاد بزرك ارتشتاران‌تحویل و رسیدآن ضمیمه نسخه دوم‌پیشنهاد گردد .

۶_به پیشنهادات مشروط و فاقد سپرده ترتیب اثر داده نخواهدشد

۷_ پیشنهادات رابابد تاآخر وقت اداری روز شنبه ۱۶٫۸٫۴۳ بدفتر سررشته داری لشگر ۱گارد واقع در پادگان عشرت آباد تسلیم نمایند.

۸_کمیسیون مناقصه درساعت ۹ صبح روز یکشنبه ۱۷٫۸٫۴۳ در دفتر سر رشته داری لشگر تشکیل خواهد شد.

۹_نمونه ظروف باید در جلسه کمیسیون ارائه شود.

۱۰_ حضور پیشنهاد دهندگان در جلسه کمیسیون اختیاری است .

۱۱_ سررشته داری لشگر درقبول و یا رد یك یا کلیه پیشنهادات‌مجاز است .

رئیس سررشته داری لشگر۱گارد

سرهنك ۳شفقی

آ_۲۷۴۲۶

موتورهای دیزل ساخت کشور صنعتی لهستان از لحاظ استحکام و قدرت مشهور است

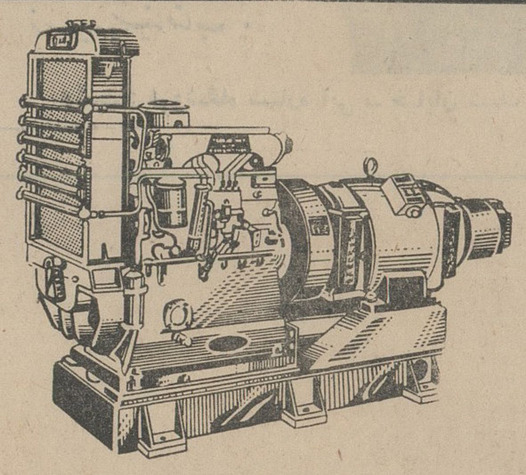

ولدبرق ۳ الی _ ۵۰ کیلووات

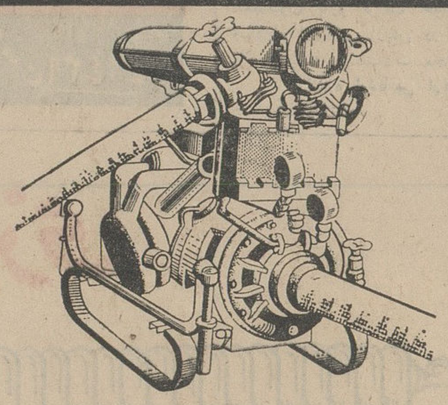

موتور پمپ آتش‌نشانی
سبك- راحت _ قوی بانمام لوازم
وتجهیزات وسیله آب ومواد شیمیائی

موتوردیزل برای مصرف کارهای صنعتی
وکشاورزی و پمپهای چاه عمیق

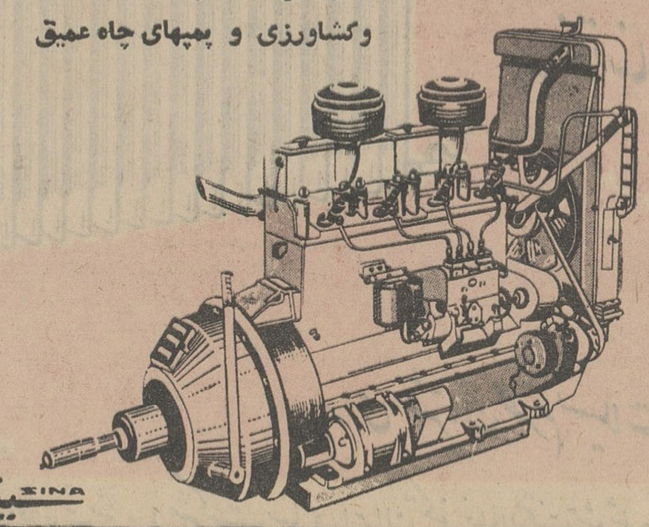

ANDRYCHOW

نماینده انحصاری :
بازرگانی اشتال
خیابان سپه شماره ۴۸۷
تلفن ۳۰۴۸۶۷

ŠKODA

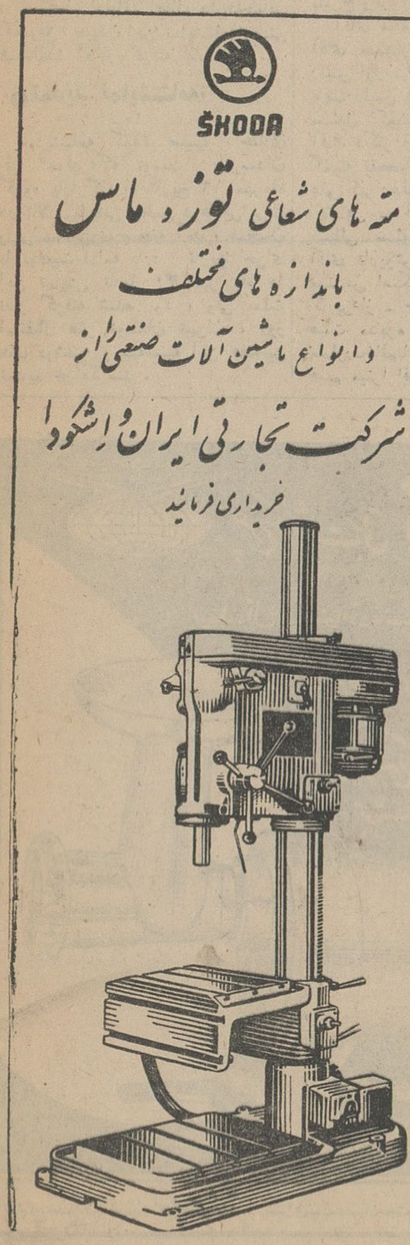

متههای شعاعی توزه ماس
باندازه های مختلف
وانواع ماشین آلات صنعتی را از
شرکت تجارتی ایران و اشکودا
خریداری فرمایید

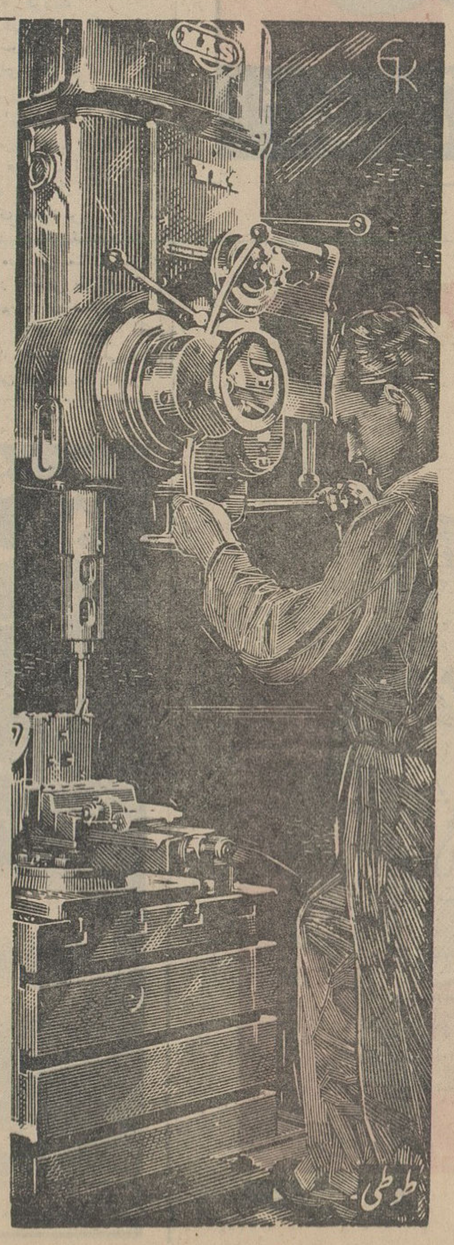

دومین قسمت از مصاحبه بارئیس فدراسیون کشتی

برای مقابله با دسته‌بندیهای کشور های اروپائی

ما باید فدراسیون آسیائی تشکیل بدهیم

● مقررات فعلی فدراسیون بین‌المللی کشتی غیرعادلانه است

● در شیوه تمرین قهرمانان کشتی ایران باید تغییراتی داده شود

در شماره گذشته ، قسمت اول مصاحبه رئیس فدراسیون کشتی کشور را در باره نحوه مسابقات کشتی ایران در المپیك ٦٤ چاپ نمودیم در این شماره دنباله مطالب آقای سرگرد آهنچی باطلاع میرسد .

۸ـ داور آلمانی در مواردیکه پیش می‌آمد بنفع کشتی گیر ترك و داور ترك بنفع آلمانی رای میداد ما کسی را نداشتیم که اصولا بتوانیم وارد آوانس دادن و گرفتن بشویم .

۹ـ کشورهای دیگر در فدراسیون جهانی نماینده دارند و روی نماینده آنها حساب میشود و کادر داوری و نماینده آن کشور است که در مواقع حساس بیاری نفرات میشتابند و موقعیت تیم را مستحکم مینمایند .

۱۰ـ در صورتیکه تاکنون یکهزار و پانصد کارت داوری بین‌المللی از طرف فدراسیون جهانی صادر شده است باکمال تاسف باید بعرض برسانم که فقط تاکنون چهارعدد آن نصیب کشور ما گردیده است.

۱۱ـ متاسفانه در گذشته مبادرت باخذ دیپلم داوری برای داوران ما نشده است. البته چون من موضوع را تشخیص دادم که هرچه زودتر باید داوران بین‌المللی خودرا از سه نفر به پنجاه نفر افزایش دهم بااقدامی که نمودم چهار نفر رابکلاس متفرقه وبداوران قبلی اضافه نمودم این چهارنفر به ترتیب آقایان غفوریان ـ مجتبوی ـ ملاقاسمی وایرانی بودند که موفق باخذ دیپلم بین‌المللی شدند.

۱۲ ـ بعضی از مقررات فعلی (فدراسیون بین‌المللی کشتی) بسیار غیرعادلانه است که البته راه‌حل‌هائی بنظر فدراسیون کشتی ایران رسیده که بوسیله نماینده خود مطرح خواهیم نمود.

۱۳ـ بالاخره آخرین مطلبی که بنظر من رسیده است آن تغییر مختصری است که باید در طرز تمرین قهرمانان ایران داده شود که البته این از وظایف فدراسیون است .

درخاتمه رئیس فدراسیون کشتی گفت باید موارد زیر انجام گردد تا حادثه المپیك ٦٤ مجددا تکرار نشود.

۱ـ نماینده ایران در فدراسیون بین‌المللی (که درالمپیك تیمسار ایزد پناه برای ٦ سال انتخاب گردیدند) باید مرتب در جلسات «فیلد» شرکت نماید وبتدریج یکی از پست‌های هیئت رئیسه را اشغال کند.

۲ـ هرچه زودتر تعداد زیادی از داوران خودرا باشرکت در مسابقات جهانی و المپیك بصورت داور بین‌المللی درآوریم وسعی کنیم که درمسابقات جهانی والمپیك حداقل ٥ وحداکثر، ۸ داور اعزام نمائیم.

۳ـ سعی شود که داوران اعزامی بصورت نوبت انتخاب نشوند بلکه داوران خوب بین‌المللی همیشه با تیم اعزام گردند که هم بتوانند در خلال چند سال باسایر داوران جهانی آشنا ورفیق شده وهم بفوت وفن وزیر و بمهای امور فدراسیون بین‌المللی وارد شوند و چنانچه این کار عملی شود بدیهی است پس از چند سال رئیس از کشور ما انتخاب خواهد شد و ما جائی برای خود پیدا خواهیم نمود در وضع حاضر وضع ما در فدراسیون بین‌المللی از وضع تمام کشور های شرکت کننده ناپایدار تر و نامشخص تر است .

٤ـ برای اضافه کردن داوران بین‌المللی همه ساله تعدادی کاندیدا علاوه بر داوران فوق‌الذکر اعزام گردند .

٥ـ داوران اعزامی تحت نظر سرپرست بوده واز اوامر او اطاعت مطلق نمایند و چنانچه باعقیده وسلیقه او هم مخالفت داشته باشند فکر کنند که درخارج از کشور همه برای یکهدف وآن سربلندی مملکت باید کار کنند و قبل از هر مسابقه جلساتی تشکیل داده و برنامه وطرز کار مسابقه بعد را روشن نمایند.

٦ـ برای اثبات موجودیت خود در فدراسیون بین‌المللی مقابله باداوران اروپائی هرچه زودتر فدراسیون آسیائی را تشکیل دهیم تا با ایجاد این فدراسیون سنگری در مقابل داوران اروپائی که صمیمانه از یکدیگر طرفداری مینمایند تشکیل دهیم البته فدراسیون جهانی جدا با تشکیل این فدراسیون مخالف است واینجانب در توکیو چون احساس کردم برای آینده این چنین سازمانی ضروری است مقدمات آنرا فراهم نمودم و با کشور های هندو پاکستان افغانستان و فیلیپین و کره وعراق واردمذاکره شدم از مذاکرات ما رئیس فدراسیون بین‌المللی اطلاع حاصل نمود و منظور مارا از تشکیل آن پرسید و حتی برای اینکه این فدراسیون راما تشکیل ندهیم قول و قرار هائی هم باما گذاشت ولی باید بگویم ایجاد این فدراسیون برای موفقیت های آینده تیم کشتی ایران لازم و ضروریست .

۷ـ از نظر تمرین قهرمانان تغییر کوچکی در تمرین داده شود و قهرمانی که حریف خودرا بخاك میبرد تااو را ضربه فنی نکند بتمرین مجدد سرپا بپردازد .

۸ـ از نظر پشتوانه تیم سعی گردد که عشق وعلاقه جوانان را باین ورزش بیافزایند برای این منظور تصویب شود که برای هرفدراسیون یك برنامه یك‌ساله مسابقه داخلی و خارجی تنظیم گردد و در اول هرسال تحصیلی این برنامه با ساعت کار مدارس تطبیق گردد وبطوریکه درهر مسابقه نصف استادیوم اختصاص به محصلین داده شود. و این کار برنامه رسمی محصلین باشد .در هرصورت باین وسیله عشق وعلاقه این ورزش در همان طفولیت در محصلین تولید گردد تا در سنین بالاتر برای این ورزش مثمر ثمر باشند البته این برنامه نه تنها در کشتی بلکه برای فوتبال و دوومیدانی وبسکتبال و سایر ورزش ها نیزاجرا گردد .

فرهنگی ورزشی

آموزشگاه وسالن آرایش بانوان لشگر گارد

آموزشگاه آرایش بانوان افسران و درجه‌داران لشگر ۱ گارد جهت تعلیم فن آرایش بسرپرستی مدیر آموزشگاه ونوس که دیپلم تخصصی این فن را از کشور های فرانسه و آلمان اخذ نموده باکامل‌ترین و جدیدترین وسایل، کارخود رابشرح زیر شروع مینماید:

میزامپیلی ـ کوپ ـ تونی ـ رنساژ ـ رنك ـ بازکردن فر ـ دکولوره ـ بهداشت وویتامینه کردن مو ـ توالت عروس ـ توالت معمولی ـ مساژ ـ ماسك ـ ابرو ـ مانیکور ـ پدیکور .

ازبانوان ودوشیزگان محترم خانواده افسران ودرجه‌داران وهمچنین سایر علاقمندان دعوت میشود که به آموزشگاه تشریف آورده واز نزدیك باطرز کار آموزشگاه آشنا شوند .

ضمنا دانش آموزان آموزشگاه ازتاریخ دوشنبه ۱۱ الی آخر آبانماه ۱۳٤۳ بطور مجانی از مشتریان محترم پذیرائی خواهند نمود .

نشانی: آموزشگاه : خیابان خواجه‌نصیر طوسی ـ میدان عشرت‌آباد تلفن ۷۰۸۷۳ .

دو خبر هنری

هفته قبل اولیای دانش آموزان مدرسه جهان تربیت و جمعی از فرهنگیان بدعوت آقای ابراهیم بنی احمد مدیر آن مدرسه بتدریج همه روزه از ساعت ٥ بعد ازظهر درتئاتر کسری حضور یافته و از نمایشنامه «معجزه د رآلاباما» دیدن کردند .

این نمایشنامه که بکار گردانی آقای داود رشیدی بروی صحنه آمده است ، اثر «ویلیام گیبسن» نویسنده معاصر آمریکائی و شرح دوران کودکی «هلن کلر» بانوی کورو کر ولال آمریکائی میباشد که بهمت یك معلم جوان بالاخره مابین ذهن این کودك بادنیای خارج ارتباط برقرارمی شودو مفهوم کلمات را درك میکند.

اقدام آقای بنی‌احمد مورد توجه و استقبال اولیای اطفال وفرهنگیانی که موفق بدیدن این نمایشنامه تربیتی شده‌اند ، قرار گرفته است

● تمدید نمایشنامه:

نمایشنامه کمدی طبیب اجباری اثر «مولیر» که توسط هنرمندان گروه پازارگاد از تاریخ ۱٦ مهرماه در تالار نمایشی انجمن فرهنگی ایران و فرانسه بروی صحنه آمد ، همچنان با موفقیت ادامه دارد ، تاریخ اجرای این نمایش تاروز ۳۰ مهر ماه در نظر گرفته شده بود ، ولی بعلت استقبال هنر دوستان تهران ، روز های دوشنبه و سه‌شنبه این هفته نیز تمدید خواهد شد .

● هیات مدیره انجمن فارغ‌التحصیلان دانشگاههای بیروت

مجمع عمومی انجمن فارغ‌التحصیلان دانشگاههای بیروت در محل انجمن تشکیل گردید وبعداز قرائت گزارش فعالیت های سالانه انجمن توسط آقای نقیب‌زاده برای انتخاب هیئت مدیره جدید اخذ رای بعمل آمد و نتیجه بشرح زیر اعلام گردید :

آقای محمد علی نقیب زاده رئیس آقای مهندس جهانگیر هدایت نایب رئیس اول ـ آقای دکتر جوادبازرگانی نایب رئیس دوم ـ خانم مهری قدسی مسئول کمیته انتشارات و تبلیغات آقای دکتر فرامرز ادیب زاده مسئول کمیته تفحصات علمی ـ آقای مهندس علی‌اکبر علوی مسئول کمیته امور اجتماعی ـ آقای مهندس علیرضا سهائی مسئول کمیته تشکیلات ـ آقای داریوش مهندبی منشی ـ آقای مهندس اسکندر عظیمی خزانه دار و کارپرداز ـ خانم پوران سلامی عضو هیئت مدیره ـ آقای مجتبی الفت مشاور ـ خانم ناهید فخیمی وکیلی مشاور خانم میترا افخمی مشاور .

فقط تا فردا

اگر فقط تا فردا

حساب تشکیل سرمایه

خود را در بانك عمران

بازکنید

میتوانید در

سیزدهمین قرعه کشی

صدهزار تومان وام بدون بهره

شرکت کنید

شعب بانك عمران: شعبه مرکزی خیابان اسلامبول ـ شعبه رودکی خیابان سلسبیل چهارراه دامپزشکی ـ شعبه مخصوص خیابان قزوین روبروی خیابان مخصوص ـ شعبه تجریش مقابل سینما آستارا ـ شعبه هتل هیلتون ـ شعبه نادری خیابان شاه ساختمان آلومینیوم طبقه چهارم

شعب شهرستانها ـ شاهی ـ بابل ـ بابلسر ـ گرگان ـ گنبد ـ بجنورد ـ مشهد ـ آمل ـ شهسوار .

جلسه مشترك انجمن پرستاران ایران و شعبه تهران

ساعت پنج بعداز ظهر روز سه شنبه ٥ر۸ر٤۳ در محل دبیر خانه انجمن خیابان کاخ جنوبی شماره ۹۱ تشکیل و از کلیه اعضای محترم دعوت میشود که در جلسه مذکور حضور بهم رسانند .

آگهی مزایده

اداره اردنانس ارتش تعداد ۱۸٤۹ عدد باطری فرسوده مختلف را از طریق مزایده کتبی دریك پارتی به فروش میرساند .

۱ـ داوطلبان می توانند همه روزه تا آخر وقت اداری بدایره پشتیبانی اداره اردنانس ارتش جهت اخذ برك شرایط باطریها مراجعه نموده پس از رویت و کسب اطلاع کامل برای باطریها پیشنهاد خرید نمایند .

۲ـ پیشنهاد دهندگان بایستی یك نسخه از پیشنهاد خود رادر پاکت سر بسته و لاك ومهر شده باداره بازرسی کل ستاد بزرك ارتشتاران واقع در جاده قدیم شمیران تحویل و رسید آنرا در جوف پاکت لاك ومهر شده محتوی پیشنهاد واجد سپرده تا آخر وقت اداری شنبه ۱٦ر۸ر٤۳ به دفتر اداره اردنانس ارتش واقع در عباس آباد تحویل دهند .

۳ـ پیشنهادات رسیده درساعت ۱۱ صبح یکشنبه ۱۷ر۸ر٤۳ در حضور کمیسیون بازو قرائت خواهد شد.

٤ـ اداره اردنانس ارتش در ردیاقبول یك یاکلیه پیشنهادات مجاز است.

اداره اردنانس ارتش

آ ـ ۲۷٤۲۲

اجاق گاز سه شعله
۵۰ تومان
ماهیانه
Persigas پرسی گاز
شرکت چراغ گاز هدیه میکند
اجاق گاز ۴ شعله
۱۰۰ تومان
ماهیانه
CHERAGH GAS
چراغ گاز
شرکت چراغ گاز: خیابان تخت جمشید بین ویلا و بهجت آباد شماره ۱٤۲ تلفن ٤۹٤۳۹

«بارانی امپرمابل»
انواع بارانی های امپرمابل (غیر قابل نفوذ آب)
ساخت کارخانه های مشهور آلمان و انگلستان
در مدلهای جدید تهیه شده از بهترین پارچه های
قباردین ، تمام پشم ، ترویرا و موهیر
در هر اندازه و رنگهای مختلف جدیدا وارد شد
مغازهٔ براکو
خیابان پهلوی ، چهارراه شاه
نرسیده به سینما مهتاب .
رشت : فروشگاه ستاره آبی ـ خیابان شیك

حرارت مرکزی

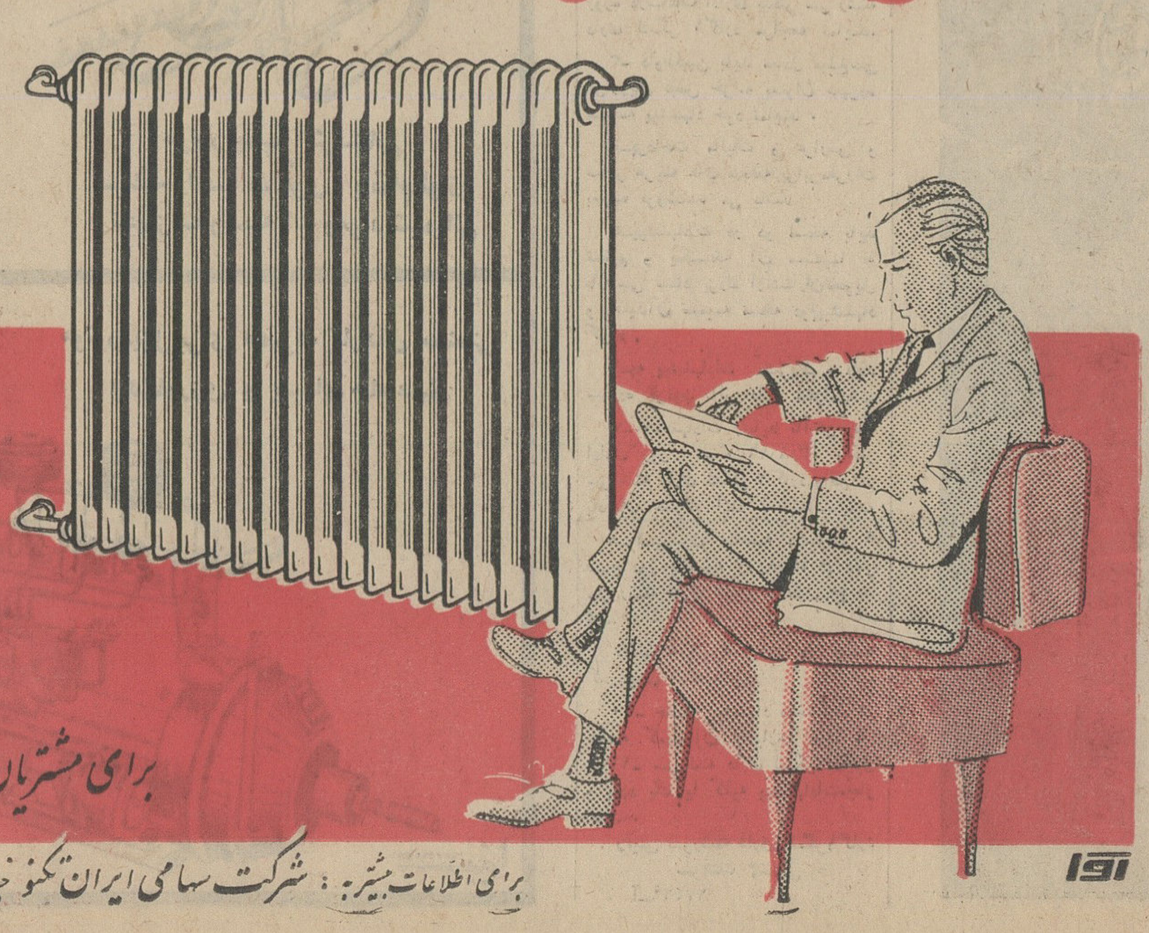

قبل از فرارسیدن زمستان

ساختمانهای نیمه تمام و مسکونی خود را به :

تأسیسات حرارت مرکزی

بجهز نمائید

برای مشتریان محترم تسهیلات و شرائط مناسب در نظر گرفته شده

برای اطلاعات بیشتر به : شرکت سهامی ایران تکنو خیابان تخت جمشید شماره ۲۹۲ ـ ۲۹۰ تلفن ٦ ـ ۷٥٦۸٦٤ مراجعه فرمائید

محصولات ژرژ
چرخ گوشت برقی ژرژ
ایده آل بانوان خانه دار
تمام فلز ـ کرم زنگ نزن
برای چرخ کردن :
گوشت ـ سبزی و خشکبار
نماینده انحصاری در ایران : شرکت ژرژ ـ سرای چیت ساز طبقه چهارم تلفن ۵۸۸۱۱

جشنهای میلاد شاهنشاه

بقیه‌از صفحه اول

آقای احمد ادیخواه رئیس کل اداره کل جشنهای سازمان تربیت بدنی برنامه را اعلام نمود ، سپس پرچم برافراشته شد و مراسم ادای‌سوگند پرچم بعمل آمد .

● **پیام ارزنده**

در اینموقع رئیس سازمان تربیت بدنی خیرمقدم گفت و سپس آقای دکتر خطیبی نایب رئیس مجلس شورایملی از طرف هیئت رئیسه و نمایندگان مجلس شورایملی و مردم ایران این روز فرخنده را بخاندان جلیل سلطنت تبریك گفت . آنگاه اشاره به پیام ارزنده شاهنشاه بسازمان‌علمی و تربیتی‌جهانی یونسکو در باره مبارزه بابیسوادی نمود و اضافه کرد که این پیام نشانه‌دیگری از عظمت روحی شهریار بزرك و سردار رشید و رهبر عالیقدر ایران میباشد .

● **آغاز رژه**

پس از خاتمه سخنان نایب رئیس مجلس شورایملی نمایندگان سازمان های ورزشی تهران از مقابل تمثال شاهنشاه‌وحضور والاحضرت شاهپور غلامرضا پهلوی گذشتند و ازطریق خیابانهای شاه آباد، اسلامبول نادری باستادیوم فرح رفتند .

● **در پیشگاه شاهنشاه**

ساعت پنج‌بعدازظهر دیروزشخصیتهای ورزشی و نمایندگان وورزشکاران تهران در کاخ مرمر بحضور شاهنشاه بار یافتند و میلاد فرخنده معظم‌له‌را تبریك گفتند وسبدهای گل تقدیم نمودند.

دراین مراسم جمعی‌از شخصیتهای مملکتی ، امرای ارتش ، آجودانهای شاهنشاه ، روسای فدراسیونها ، مدیران باشگاهها و نمایندگان ورزشکاران تهران شرکت داشتند .

تشریف فرمائی شاهنشاه و شهبانو

ساعت پنج وده دقیقه اعلیحضرتین در حالیکه دست والاحضرت ولایتعهد ووالاحضرت شاهدخت فرحناز رادر دست داشتند درمیان ابراز احساسات شدید مدعوین به صحن کاخ مرمر تشریف فرما شدند .

دراینموقع دوشیزگان دانش‌آموز دبیرستان نمونه تهران سرود چهارم آبان راخواندند وسپس رئیس‌سازمان تربیت بدنی‌از طرف ورزشکاران‌ایران میلاد فرخنده شاهنشاه را تبریك گفت .

اعلیحضرتین از برابر صف‌مدیران باشگاهها نمایندگان ورزشکاران و روسای فدراسیونهای عبور فرمودندو ازچندتن‌مدیران‌باشگاهاونمایندگان ورزشکاران سئوالاتی‌راجع بوضع آنان فرمودند که جوابهای لازم بعرض رسانیده شد .

آنگاه مدیران ورزشخانه‌ها برای سلامتی شاهنشاه صلوات فرستادند و هورا کشیدند در خاتمه اعلیحضرتین مدیران باشگاهاوورزشکاران رامورد تفقد قراردادند این مراسم در ساعت پنج و چهل و پنجدقیقه خاتمه‌پذیرفت ومدعوین کاخ مرمر را ترك نمودند.

● **جشن ورزشی امروز**

ساعت سه‌بعدازظهر امروز جشن ورزشی چهارم آبان در پیشگاه اعلیحضرتین در میدان امجدیه آغاز گردید. دراین جشن‌سرود چهارم آباد خوانده‌شدو دوشیزگان دبیرستانهای انوشیروان دادگر ،رضاشاه کبیر ، ولی‌الله‌نصر وآزرم و کودکان شیرو خورشید سرخ برنامه‌های نرمش‌انجام دادند تفنگداران گارد شاهنشاهی دانشجویان دانشگاه پلیس وتیپ گارد عملیات نمایشی جالبی‌اجراکردندضمنا ورزشکاران باستانی بسرپرستی آقای شعبان جعفری عملیات ورزش‌باستانی نمایش دادند .

فرهنگیان و کارگران

فرهنگیان شهرری دیروز جشن بزرگی ترتیب دادند وجمعی ازمردم در آن جشن شرکت کردند وآقای دکتر هدایتی وزیر مشاور در این مراسم سخن گفت .

کارگران سازمان آب تهران هم عصر دیروز جشن بزرگی ترتیب دادند و آقایان حاج طیبان ،فتح‌اله مرادی ، کریم بیگلری ، حسین بیشرونطق های‌مهیجی‌پیرامون‌انقلاب شاه و مردم ایراد کردند .وهمچنین کارگران راه آهن و همسران‌آنها عصر دیروز در جشن راه آهن که بمناسبت روز چهارم آبان تشکیل شده بود شرکت کردند . در این مراسم آقای وزیر راه و مسئولان این وزارتخانه شرکت داشتند .

● **فروشندگان لبنیات**

اتحادیه فروشندگان لبنیات‌تهران از دو روز پیش محل اتحادیه‌راتزئین وچراغانی کرده و اعضای اتحادیه میلاد شاهنشاه را جشن گرفته‌اند . عصر دیروز آقای محمدرضا سعادت رئیس اتحادیه ،درمراسم جشن صحبت کرد واز طرف عموم افراد صنف‌جشن چهارم آبان راتبریك گفت :

● **در محلات شهر**

از طرف آقای حاج فتحعلی راه‌پیما، امروز جشن بزرگی در محل انجمن استخر و خیابان راه‌پیما برپا شد ، انجمنهای محلی جوادیه، نازی‌آباد ، قلعه مرغی ، کوی اتابك ، کوی شاهسونها ، وصفنارد ، خزانه ، مهرآباد و مردم این محلات نیز به مناسبت میلادشاهنشاه جشنهای‌متعدد برپا داشتند .

● **در پارك شهر**

عصر دیروز شهرداری تهران نیز دریارك شهر روز چهارم آبان راجشن گرفت دراین مراسم رجال ،شخصیت هاو نمایندگان مجلس ، معتمدین محلات وشهردارتهران شرکت‌داشتند وهمچنین بمناسبت شب‌چهارم آبان عصر دیروز در میدانهای بزرك‌تهران مراسم آتش بازی بعمل آمد .

درمیدانهای شهناز ، ۲۸ مرداد ، خیابان شاه‌آباد و خیابان اسلامبول نیز جشنهای چهارم آبان برپا شد، در خیابان اسلامبول از طرف کسبه آقای مانوکیان مسئول برگزاری‌جشن هاشده بود .

● **تعمیرگاه بنز**

در راه تهران نو آقای حاج حسین میرسراجی مدیر تعمیرگاه بنز از دیروز محوطه گاراژراتزئین‌وچراغانی کرده بود. ودر موقع تشریف فرمائی اعلیحضرت همایونی به شرکت واحد، باتفاق کلیه کارکنان خود در برابر تعمیرگاه ابرازاحساسات‌شدیدنمودند وسپس دربین تماشاچیان شیرینی توزیع کردند.

● **اطعام**

از دیروز دیگهای بزرك شهرداری در محلات جنوب وگودها بار شد و ماموران شهرداری بدستور شهردار تهران به میمنت روز تولد شاهنشاه هرشب هزارنفر را غذا میدهند .

● **انجمن ده متری**

از طرف پاسگاه وحیدیه ،انجمن ده متری و تیرکان درمحل دبستان شوریده شیرازی جشن چهارم آبان برپاشد و آقای مریدی از طرف‌مردم روز تولد شاهنشاه را تبریك گفت .

ساکنان عباس آباد و مجیدیه نیز درخیابانهاو انجمنهای محلی‌جشن گرفتند .

● **تاج گل**

درچهارراه تخت جمشید از طرف کلانتری ۷ویکمك ساکنین این محل تاج بسیار زیبائی دروسط خیابان نصب شده است . این تاج که از قطعات بلور و شیشه‌ساخته‌شده‌بقدری زیبا است که‌مردم از محلات دیگر برای تماشای آن می‌آیند .

● **هواپیمای بی‌موتور**

عصر امروز باشگاه هواپیمائی‌کشوری برای شرکت در مراسم جشن‌و سرور چهارم آبان هواپیما های بدون موتور خودرابه آسمان فرستاد و این‌هواپیما ها که برای اولین بار در آسمان‌تهران به پرواز در می‌آیند نمایشاتی دادند.

● **کارگران دانشگاه**

بمناسبت میلاد شاهنشاه ازطرف کارگران چاپخانه دانشگاه تهران بعد از ظهر دیروز مجلس جشنی‌در باشگاه دانشگاه برپا شد .

در این جشن آقای علی اکبر ابراهیم نماینده کارگران گفت با توجهات شاهنشاه کارگران ایران در شاهراه ترقی و پیشرفت روزبروز گام هائی بجلو برمیدارند .

● **جشن های فرهنگی**

از طرف انجمن‌های خانه ومدرسه دبیرستان بهمنیار و دبستان سروش و دبستان پهلوی بمناسبت میلاد شاهنشاه مجالس جشنی در آن مدارس برپا شد .

در جشن دبیرستان بهمنیار خانم طباطبائی مدیر دبیرستان راجع به آزادی بانوان صحبت کرد و سپس خانم افشار در مورد تحولات کشور سخن گفت در خاتمه خانم مهری معاون دبیرستان درباره روز تولد شاهنشاه بیاناتی ایراد کرد درجشن دبستان سروش نیز خانم‌عاطفه‌فرهید مدیره دبستان درباره انقلاب ششم بهمن سخنانی ایراد کرد .

مراسم اهداء نشان همایون‌وتاج به افسران شهربانی

رئیس شهربانی کشور در میان افسرانیکه بدر یافت نشان مفتخر شده‌اند .

بعد از ظهر دیروز مراسمی‌بمناسبت اهداءنشان‌به‌عده‌ای افسران‌شهربانی برپا شد . در این مراسم تیمسار سپهبد نصیری رئیس شهربانی‌کل کشور اظهار داشت :

خدمات صادقانه و صمیمانه آقایانی که بدریافت نشان همایون و تاج مفتخرشده‌اند بعرض شاهنشاه‌رسید وتصویب فرمودندکه مراحم‌ملوکانه به‌آقایان‌ابلاغ شود. تیمسارسپهبد نصیری سپس به نقش شاهنشاه در تامین رفاه مردم و در عرصه‌سیاست بین‌المللی و خدمت به‌صلح اشاره نمود. وآنگاه مراسم اهداء نشان صورت گرفت .

روسای ممالك جهان

بقیه‌از صفحه اول

پر ارزش و مفیداست . سفیر کبیر ایران افزود که شاهنشاه درتابستان سال آینده برای بار دوم از شوروی دیدن میکنند .

رادیووزشونیز عصر دیروز بمناسبت میلاد شاهنشاه برنامه مخصوصی‌اجرا کردو میلاد شاهنشاه ایران راازطرف مردم لبستان تبریك گفت:

از کابل

رادیو کابل دیشب پیام تبریك اعلیحضرت محمد ظاهرشاه پادشاه افغانستان را بحضور شاهنشاه ایران پخش کرد .

تبریك ایوب‌خان

فیلد مارشال محمد ایوب خان رئیس جمهوری پاکستان پیام زیر را برای شاهنشاه فرستاده است :

«بسیار خرسندم که از طرف‌دولت وملت پاکستان و شخص خود بمناسبت روز فرخنده میلاد مسعود آن اعلیحضرت صمیمانه ترین تبریکات را به آن اعلیحضرت و دولت‌و ملت‌برادر خویش ، ایران تقدیم دارم .

از این فرصت استفاده نموده برای آن اعلیحضرت طول عمر ، سلامت‌و شادکامی وبرای ملت دوست ماایران پیشرفت وسعادت روزافزون آرزو می نماید .

● **تبریك‌رئیس‌جمهوری‌آلمان**

رئیس جمهوری آلمان غربی درپیام تبریکی که‌برای شاهنشاه فرستاده از طرف‌خود و ملت آلمان روز تولد اعلیحضرت شاهنشاه را تبریك‌گفته است.

● **از ایران**

آقای نخست‌وزیر ،آقایان وزیران تیمسار ارتشبد حجازی ریاست ستاد بزرك ارتشتاران‌وشخصیت های‌مختلف مملکتی وهمچنین نمایندگان‌مجلسین و طبقات مختلف مردم ایران نیز از چندروز پیش طی تلگرافهای زیادی که‌بدربار شاهنشاهی مخابره‌میشود میلاد شاهنشاه را تبریك گفتند .

● **تلگرام نست‌وزیر**

تلگرام زیر از طرف آقای منصور نخست وزیر بحضور شاهنشاه مخابره شده:

حضور مبارك بندگان اعلیحضرت همایون شاهنشاه

روز میلاد مسعود شاهنشاه و رهبر بزرك ایران روزی پرافتخار برای‌ملت بشمار میرود چاکر و هیئت وزیران که بامر شاهنشاه مامور خدمتگزاری ـ صادقانه بملت‌شده‌ایم‌چنین روزبزرگی رابرهبر عالیقدر خود تبریك و تهنیت عرض نموده اطمینان میدهیم که در راه تحقق آرزوها و آمال شاهنشاه در بهبود زندگی مردم واجرای برنامه‌های مترقی توسعه اقتصادی و اجتماعی‌که الهام گیرنده از انقلاب عظیم ششم بهمن میباشد صمیمانه فداکاری نموده وآنچه در قدرت و توانائی باشد درراه شاه ومردم دریغ نخواهیم کرد.

امروز ایران نیازمند سربازانی فداکار وصدیق درراه نوسازی کشور واستفاده‌از تمام امکانات مادی‌وانسانی است ودرطریق تجهیز نیروی ملی‌باید جهاد عظیم کرد رهبری شاهنشاه و اجرای‌سریع برنامه‌های‌توسعه‌اقتصادی واجتماعی بدست‌افرادیکه به‌نقش‌خویش دراین تحول بزرك وانقلاب عمیق‌واقف وآگاه‌میباشند ضامن‌زندگی‌سعادتمند ملت ایران در آینده میباشد .

چاکر ، حسنعلی منصور نخست‌وزیر

● **تلگرام دیگر**

از طرف آقای منصور بعنوان‌دبیر کل حزب ایران نوین نیز تلگرامی بشرح زیر بحضور شاهنشاه مخابره گردید:

حضور بندگان اعلیحضرت‌همایون شاهنشاه رهبر عالیقدر ایران ،

خداوند بزرك در چهارم آبانماه فرزندی توانا و رهبری مترقی بملت عطا فرمود که پایه‌گزار ایران نوین باشد و مردم راسوی زندگی بهتر و تامین‌حکومت اکثریت هدایت فرماید. شورای مرکزی وهیئت اجرائی وکلیه سندیکاهای کارگری و شرکتهای تعاونی‌روستائی‌و گروه عظیم‌فرهنگیان وروشنفکران که در حزب ایران‌نوین برای بثمر رساندن انقلاب بزرك شاه ومردم گرد آمده‌اند این روز فرخنده رابرهبر مترقی خود تبریك و تهنیت عرض نموده وامید و آرزوی فراوان دارند که باتوسعه روز افزون نیروی این حزب در سراسر کشور خاصه‌در قلوب روستاها و مناطق کارگری و کانون فرهنگیان ودانشگاهیان واتکاء باکثریت ملت ایران بتوانند درراه تحقق آمال‌وآرزوهای شاهنشاه‌قدمهای موثر بردارد.

چاکر حسنعلی منصور ، دبیرکل حزب ایران نوین

پیام‌شاهنشاه

بقیه از صفحه آخر

تنها درسایه قدرت ووحدت ملی و نیرومندی قوای جسمی وروحی‌واخلاقی واعتماد بنفس میتوانند توفیق یابندو کوشش کنند تا درراه‌حفظ‌سنت های انقلاب ششم بهمن ووحدت ملی وعظمت‌وسرافرازی وطن‌وافزایش قدرت های‌تولیدی‌طریق راستی‌وخدمتگزاری به‌مملکت راپیش گیرند .

نهایت انتظار و آرزوی‌ما این‌است که‌درآینده ملت ورزش دوست و نجیب ایران‌وورزشکاران وقهرمانان مابرای موفقیت های بیشتر و کسب فضائل و هنرو افتخار های ورزشی و تهذیب اخلاق و پاسداری از آئین های باستانی به پیروزیهای شگرف‌و درخشانی نائل آیندوبخصوص‌جوانان پرشور ماکه‌به‌کمك سپاهیان‌دانش‌و بهداشت و ترویج وآبادانی‌درمی‌آیند بتدریج ورزش و تندرستی رادرروستا های‌کشور گسترش دهند و استعداد های ذاتی فرزندان زحمتکش‌وپرمایه راکه قرنها نهفته‌مانده بود آشکار سازند .

گزارش‌رسمی

بقیه از صفحه آخر

شوروی عامل دیگری‌است که‌کشور های کمونیست اروپای شرقی را به سوی غرب متوجه میسازد .

کارشناسان امریکائی‌می گویند سه عامل باعث سقوط خروشچف شده است :

۱ـ شیوه حکومت او در سالهای اخیر .

۲ـ چگونگی سرمایه گذاری‌در قسمتهای‌مختلف و از جمله‌درصنایع سنگین ، صنایع سبك و مصرفی و ارتش .

۳ـ اختلاف با چین .

آرزوی ما حصول سعادت‌وبهروزی نسل جوان است وامیدواریم روزبروز برافتخارهای‌میهن کهن‌سال ماافزوده شود وامر ورزش بصورت همه‌جانبه‌ئی درسراسر مملکت تعمیم یابد.

کاخ مرمر ـ چهارم آبان‌ماه ۱۳۴۳

اعطای اختیار

بقیه از صفحه اول

زیر پیشنهاد و تقاضای‌تصویب دارد.

قانو نمربوط به اعطای اختیار به بازرسان بهداشتی شهر برای وصول جرائم متخلفین از مقررات بهداشتی.

ماده۱ـ در شهرهائی که انجمن بهداری تشکیل شده است بنا به پیشنهادانجمن مذکوروتصویب وزارت بهداری در شهر هائی که هنوز انجمن بهداری تشکیل نشده بنا به پیشنهاد بهداری شهرداری یا بهداری محل و تصویب وزارت کشور یا وزارت بهدار آگهی لازم صادر و به‌بازرسانی که بدین منظور تعیین میشوند اجازه بهداشتی‌رادرمحل جریمه‌نقدی بنمایند داده‌میشود که‌متخلفین از آئین‌نامه ها که برحسب مورد از یکصد تا پانصد ریال خواهد بودوباتسلیم قبض‌رسمی دریافت خواهد شد ودر صورتی که متخلف بعلت همراه نداشتن وجه‌قادر به تادیه جریمه‌نباشدویا بعلت‌دیگری دریافت وجه‌درمحل‌مقدورنباشدبازرس مذکور اخطاریه رادرمحل کسب‌الصاق مینماید ودر این صورت متخلف باید ظرف مدت‌ه‌روزجریمه‌مقرر رابصندوق هائی‌که بعدازطرف بهداری شهرداری یا بهداری محل آگهی میشود تسلیم نماید.

تبصره ۱ـ متخلفی که‌در موعد مقرر جریمه‌راتادیه ننمایدمستنکف‌محسوب وگزارش تخلف به‌دادگاه‌مربوطه‌ارسال ودادگاه طبق مقررات اورا احضار و پس از رسیدگی از دو برابر تاپنج برابرجریمه مورد تخلف محکوم می نماید .

تبصره ۲ـ کلیه کسبه وپیشه‌وران مکلفند پروانه پیشه خودرا در محل کسب الصاق نمایند.

تبصره ۳ـ بازرسان بهداشتی‌مذکور در آین قانون از بین پزشکان ، دامپزشکان و مهندسین بهداشت به تعداد لازم از طرف انجمن های بهداری ویابهداری های شهرداری انتخاب خواهند شد .

ماده۴ ـ کلیه فروشندگان و پیشه‌ورانی که در مدت سال بیش از سه تخلف داشته باشند از طرف بهداری شهرداری یابهداری محل برای مدت ده روز محل کسب آنها تعطیل ولاك و مهر می شود و بهداری موظف است علل تخلف و تعطیل مغازه را در محل تعطیل شده برای اطلاع عموم نصب نماید .

تبصره ـ در صورتی که‌قبل‌ازانقضاء مدت‌تعطیل متخلف ، محل کسب خود رادایر نماید مشمول ماده ۱۱۳ قانون کیفر همگانی خواهد بود .

ماده ۳ـ این قانون در هر شهر که اجرای آن لازم تشخیص داده شود در یك روزنامه کثیرالانتشارمحلی منتشر خواهد شد .

ماده ٤ـ بهداری شهرداری یا بهداری محل مکلف است پس از تصویب‌آین قانون آئین نامه اجرائی آن و انواع تخلفات بهداشتی موضوع این قانون و میزان جرائم هر نوع از تخلف را که بین ارقام مذکور در ماده یك می باشد تنظیم و تعیین و پس‌از تصویب انجمن شهر یا انجمن‌بهداری بمورد اجرا بگذارد .

ماده۵ـ کلیه دستورات متکی به آئین‌نامه های بهداشتی که از طرف بازرسان‌صادرمی شودومستلزم‌تعمیرات وایجاد وسائل‌بهداری «ازقبیل‌حفرچاه فاضل آب ، کاشی کاری، رنك‌آمیزی ویترین سازی و نظائر آن » می‌باشد وپیشه‌وران مکلف به انجام آن می گردند بایدبا رعایت اصول فنی بوده ومالك ملك نمی‌تواندمانع انجام کار مستاجر گردد .

ماده ٦ـ عوائد حاصله از جرائم مربوط‌به تخلف بهداشتی در حساب مخصوص در بهداری شهرداری یا بهداری محل جمع آوری و طبق‌مقررات مالی به مصرف امور مربوط‌به‌بهداشت شهر از قبیل توسعه آزمایشگاه کنترل مواد غذائی‌وراهنمائی‌و آشنائی مردم‌به اصول بهداشت‌و توسعه کادر بازرسی مواد غذائی ونظائر آن خواهدرسید .

ماده۷ـ وزارتخانه های کشورو بهداری ودادگستری مامور اجرای این قانون می باشند .

ماهی

بقیه از صفحه اول

۳۰۰ ریال رسید و با انتشار آگهی مزایده صید در رودخانه ها ، هنوز تعلیل پیدانکرده است و مسلما اگر بااین‌بازارسیاه مقابله‌نشود قیمت‌ماهی در فصل آن که ازیك تادوماه دیگر آغاز میشود بشدت ترقی خواهد کرد

آنچه مسلم است‌ماهی شمال در سال جاری درتهران کم عرضه خواهد شدو قیمت آنهم گران خواهد بود. مسلما درچنین شرایط بهای کاذب پیدا خواهد شدو شهرداری باید به شدت بابازار سیاه ماهی مقابله کند.

مخصوصا با انتشار اعلان مزایده صید درردخانه ها معلوم شده است که امسال هم قسمت‌اعظم رودخانه ها باجاره گذاشته شده است و نباید قیمت ماهی باسال گذشته زیاد فرق کند .

آنچه مسلم است تصمیم دولت درباره حفظ نسل‌ماهی اجباری‌ولازم بوده امیدواری زیادی هم وجود دارد قادو سه سال آینده خطر کمبود ماهی فلس‌دار دردریای شمال ازبین برود تنها مشکلی که پیش آمده تامین زندگی صیادان و تهیه کار برای آنها است که آنهم امیدواریم درمذاکرات فعلی مقامات محلی با صیادان حل گردد .

درمورد ماهی جنوب هنوز معلوم نیست که امر ورود و توزیع نمودن آنرا چه دستگاهی بعهده خواهدداشت یکی از علل عدم استقبال مردم تهران ازماهی جنوب اینست که ماهی جنوب طعم خاصی دارد که گویا مربوط به خود ماهی نیست .

شاید در موقع انجماد و نگهداری آن در سردخانه هاو یخچالها داروئی‌به آن میزنند که همان موجب طعم خاص ماهی جنوب شده‌است .

ماهی جنوب اگر بطریق ماهی‌شمال نگهداری و توزیع گردد مسلما مورد استقبال قرار خواهد گرفت .

مشکل دیگر در توزیع ماهی جنوب اینست که در سال قبل‌ماهی جنوب‌درکیوسك های‌شیلات‌فروخته میشد ، انواع آنهم از انواع‌مرغوب نبود . در حالی که دریای جنوب ماهی خوب و مرغوب زیاد دارد که متاسفانه در تهران باندازه کافی عرضه نشده است .

بخشدار مرکزی رشت

آقای کامران فیلسوفی لیسانسیه حقوق وادبیات ، از طرف آقای دکتر صدروزیر کشور بسمت‌بخشدار مرکزی رشت منصوب شد.

تلویزیون ایران

ساعت ۳ـ پخش مراسم چهارم آبان‌از میدان امجدیه
ساعت ۷ـ هنرهای زیبا
ساعت ۷،۳۰ـ ٦٤ هزار ریالی
ساعت ۸ـ هنرهای زیبا
ساعت ۸،۳۰ـ اخبار
ساعت ۹ـ فیلم سنت
ساعت ۹،٤۵ـ گفتاری بمناسبت‌چهارم آبان توسط آقای بهرام شاهرخ
ساعت ۱۰ ر۱۰ ـ برنامه مخصوص بمناسبت میلاد شاهنشاه
ساعت ۱۱ـ شاهنشاه در سالی که گذشت .

یک احساس شگفت‌انگیز باپان آمریکن

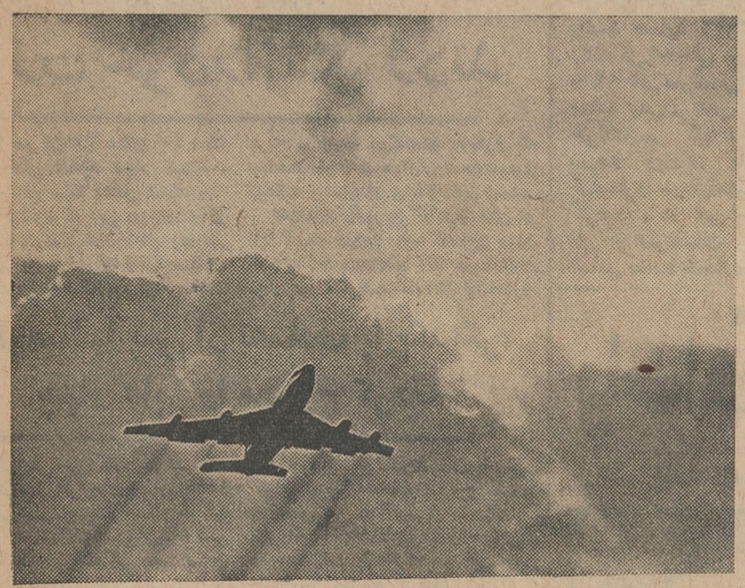

این احساس شگفتی مخصوص مسافرینی است‌که پان‌آمریکن را انتخاب میکنند.

بهرجاکه مسافرین پان‌آمریکن پرواز کنند ایالات متحده امریکا ـ اروپا ـ آسیا ـ دور دنیا ازراه اقیانوس آرام امریکای مرکزی وجنوبی وافریقا این احساس خارق‌العاده را میکنند چون با پان‌آمریکن مسافرت میکنند تعجبی هم ندارد چون پان‌آمریکن مجرب‌ترین شرکت هواپیمائی جهانست .

تجارب پان‌آمریکن بیش ازهرمزیت دیگری باعث توجه مسافرین میشود و هیچ‌جای دیگر چنین تجارب ذیقیمتی درمسافرت هوائی با جت را نمیتوان یافت درمسافرت باپان آمریکن بیش از راحتی‌مسافرت ووسعت شبکه های‌هوائی که بهترین شهرهای دنیا را بهم‌مربوط میکند وبیش ازپذیرائی شایان وغذای لذیذ که ازماکسیم پاریس تهیه میشود وبیش ازاین حقیقت واضح‌که‌خلبانهای ورزیده وتعمیرکاران‌مجرب پان‌آمریکن که بادقت بی‌حد دوره‌کارآموزی را دیده بالاترین حد تجربه‌را دارند و باعث اطمینان مسافرین میگردد و این نیزکاملا روشن است‌که با ۹۰۰ شعبه پان آمریکن درجهان بهرجاکه بروید مثل خانه خودتان میماند و همه‌گونه کمك درامر مسافرت شما میشود .

اینها همه بجای خود محفوظ ولی خاطر آسوده واحساس اطمینان که اولین شرط مسافرت هوائی است با پان‌آمریکن‌مجرب‌ترین‌شرکت‌هواپیمائی جهان‌بهتر حاصل میگردد .

PAN AM

برای ذخیره جا به آژانس مسافرتی خود یا پان‌آمریکن مراجعه فرمائید .
تهران ـ خیابان شاهرضا نبش ویلا تلفن ٦۵۹۹۱
آبادان ـ نماینده‌کل‌فروش : اسکای‌ویز ـ تلفن ۲۵۲۷

با پان‌آمریکن مجرب‌ترین‌شرکت هواپیمائی جهان مسافرت شما بهتر انجام میپذیرد .

پیشرو درا قیانوس اطلس .... پیشرو درا قیانوس آرام .... پیشرو در آمریکای لاتین .... پیشرو درمسافرت دوردنیا ...

تسلیت

افسران و درجه داران و افراد ارتش دوم درگذشت‌شادروان تیمسار سرتیپ دکتر محمد تقی رکنی قاجاررا به تیمسار ارتشبد حجازی ریاست ستاد بزرك ارتشتاران و بازماندگان آن مرحوم تسلیت عرض و از خداوند متعال صبر و شکیبائی برای‌آن خاندان جلیل مسئلت دارد .

آ ـ ۲۴۷۷۲ **سرلشگر امیرصادقی**

دبیر گرانمایه آقای صمد صمد زاده

درگذشت‌ناگهانی پدر مرحوم شمارا تسلیت عرض می نمائیم .

دانش آموزان کلاس اول یك دبیرستان رستاخیز

جناب آقای محمود زرکش

ضمن ابراز تاسف ازدرگذشت والده گرامتان مصیبت واردرا به آن خاندان محترم خصوصا جنابعالی تسلیت عرض نموده بقاء و سلامت‌شما وکلیه بازماندگان آن مرحومه را از خداوندبزرك خواهانم .

مهندس علیرضا اوسعی

فوت جانسوز آقای اکبر آقا غضنفر را به خانواده های جناب آقای فاتح ـ غضنفر ـ فرهنگی بویژه جناب آقای محمدعلی غضنفر تسلیت‌عرض می کنم .

حسین افسرزاده

درگذشت شادروان میرابراهیم حجازی رابه بازماندگان آنمرحوم خصوصا به سرکار سرهنك میرعلی اصغر و تیمسار سرتیپ میر مصطفی حجازی تسلیت می گوئیم .

آ ـ ۱۵۲۱۷ **حسین جاوید ـ خسرو جاوید**

جناب آقای نخست‌وزیر محبوب

با کمال‌احترام باستحضار عالی میرساند اینجانب سرگرد‌بازنشسته ژاندارمری رشید رسولی بنمایندگی از طرف انجمن خانه و مدرسه دبیرستان دخترانه آزرم همدان‌که در حدود ٦۵۰ نفر محصل‌دارد ازاین اقدام جناب آقای وزیر فرهنك و آقای جعفری مدیر شرکت سهامی طبع و نشرکتاب که امسال با کمال جدیت وعلاقه‌در اوایل سال تحصیلی باندازه کافی کتابهای مورد لزوم را بانازلترین بهاء در دسترس عموم قرار داده‌اند و با این اقدام‌نگذاشته‌اند مانندسال گذشته تادوماه محصلین سرگردان و بلاتکلیف‌باشند.از آنجناب که در دوران حکومت خود خدمتگذاران صدیق را مورد تشویق قرار داده‌اید تقاضامندیم که این جدیت جناب آقای وزیر فرهنك و شرکت طبع و نشرکتاب را مورد تشویق وتوجه قراردهیدتاسایر خدمتگذاران بدانند خدمت صادقانه و جدیت آنها در نظر اولیاء محترم و افکار عمومی مورد توجه میباشد .

آ ـ ۲۷۵۲۸ **سرگرد بازنشسته ژاندارمری رشید رسولی**

در یك حادثه رانندگی

پاسبان پست خیابان کشته شد

او میخواست سه روز دیگر با نامزدش عروسی کند که دچار این حادثه شد

دریك حادثه رانندگی درخیابان سپه نزدیك چهارراه پهلوی پاسبان پست خیابان کشته شد.

این حادثه ۴۵ دقیقه بعداز نیمه شب رخ داد ووانت شماره ۵۲۰۰۶ که در خیابان سپه در حرکت بود، با این پاسبان که حسینعلی زین‌ساز کاشانی نامدارد تصادف کرد.

پاسبان مقتول که ۲۸ سال از عمرش میگذشت، بتازگی بادختری نامزد شده بود و از پلیس تهران برای انجام مراسم عروسی درخواست مرخصی کرده بود وخودرا آماده میکرد تا سه‌روز دیگر عروسی کند.

کارشناس تصادفات علت تصادف را سرعت زیاد وانت وبی‌احتیاطی راننده آن تشخیص داده است. وانت در محل تصادف ۱۲ متر خط ترمز ازخود بجای گذاشته است.

کلانتری مرکز رضا صلاحی راننده وانت را که کارمندشرکت تولیددارو است، باتهام قتل غیرعمد پاسبان خودبدادسرا فرستاده است.

گزارش خبرنگار ما حاکیست که بازپرس دادسرای ناحیه ۲ راننده راتوقیف کرده است.

پاسبان زین‌ساز

پروانه موتور کارخانه باعث مرگ زنی شد

طبق گزارش خبرنگار مادر کرمانشاه دیروز زن حامله‌ای بنام دختربس ۳۵ ساله از اهالی کرمانشاه که‌برای برداشتن تخم مرغ بجایگاه مرغ و خروسهای خود میرفت، هنگام عبور ازکنارموتور کارخانه آرد شوهرش ناگهان لباسش به تسمه و پروانه موتور گیر کرد و بزیر تسمه موتور کشیده شد با قطع تسمه موتور، کارخانه از کار افتاد و شرهردختربس هنگامی سررسید که همسرش کشته شده‌بود.

۲ زن خودرا آتش زدند

دیروز دو زن ۳۵ ساله‌و ۵۰ ساله که بسوختگی شدید دچار بودند، به بیمارستان سینا منتقل شدند.

گفته میشود که این دو زن دراثر اختلافات خانوادگی‌خودرا آتش زده‌اند.

یکی‌از این دوزن که فاطمه سلطان نام داشت و ۵۰ ساله بود براثر شدت جراحات وارده درگذشت ودیگری که حشمت نام داردوجوان‌تر است بستری میباشد و حال او چندان خوب‌نیست.

تحقیقات مامورین کلانتری های ۸و ۱۳ تهران دراین باره که این دوزن خود را آتش‌زده‌اند یا آنکه درحادثه‌ای دچار سوختگی‌شده‌اند، فعلا ادامه‌دارد.

اتومبیلها پس از تصادف با یکدیگر، چهار عابر را مجروح کردند

طبق گزارش خبرنگارما در شمیران دیروز اتومبیل کرایه‌ای شماره ۸۴۵۰ برانندگی علی نوریان هنگام حرکت در چهار راه هدایت شمیران، باتاکسی شماره ۸۱۷۲۴ برانندگی محمد صادق عقیلی بشدت تصادف کرد در این حادثه یکی از سرنشینان اتومبیل کرایه‌ای بنام محمد مجروح گردید و سپس هر دو اتومبیل باچهار نفر عابربنام آقایان‌اشرفی، غفاری، ولی‌اله و حمید تصادف کردند و این چهار نفررا نیز مجروح کردند.

دزد بخانه همکارش دستبرد زد!

مامورین ژاندارمری‌مرکز دیشب‌مردی بنام کاظم راکه چمدانی‌در دست‌داشت دستگیر کردند.

کاظم گفت سرشب باتفاق یداله این چمدان را از خانه‌ای دزدیده و یداله چمدان را بخانه خود برده بود تافردا محتویات آنرا تقسیم کنیم، ولی من بتصور اینکه یداله میخواهد به‌ثنهائی چمدان را تصاحب کند شبانه آنرا از خانه او دزدیدم ولی دربین راه‌دستگیر شدم.

مامورین بسراغ یداله رفتند اما او از وجود چمدان در خانه خوداظهار بی‌اطلاعی کرد. مامورین تحقیقات‌خود راادامه دادندودلایلی‌در تائیداظهارات کاظم بدست آوردند بهمین جهت‌هردو را تحت تعقیب قرار دادند.

کاظم میگفت: که تا چند ماه‌پیش جوان سر براهی‌بوده و بعلت‌معاشرت با اشخاص ناباب‌بخصوص یداله، دست باین اعمال زده است و از این ببعد نیز تعهد میکند که گرد دزدی‌نگردد!!

بجرم رها کردن مار در خیابان محکوم شد!

یك دادگاه بخش دیروز جوانی بنام خلیل رابجرم رها کردن ماری‌در خیابان نادری، بزندان قابل خرید محکوم کرد.

خلیل که جعبه پراز ماری دردست داشت، هنگام عبور از خیابان نادری مرتکب این جرم شد ویکی ازمارهااز جعبه فرار کرد وباعث‌ترسیدن چندتن از عابرین وزمین‌خوردن دختری بنام نازنین گردید.

خلیل که اندکی بعد ماررا دوباره گرفته ودر جعبه گذاشته بود، باتهام رها کردن حیوان موذی در معبر عمومی از طرف مامورین کلانتری ۹ به‌دادگاه بخش اعزام شد.

خلیل میگفت که هنگام تماشای ویترین مغازه‌ها از حفاظت جعبه غافل شده و فراموش کرده که باید با دستش سرجعبه را محکم بگیرد!

مامورین یک سگ زرد را جستجو میکنند

این سگ پسربچه‌ایرا گزیده و امکان داردکه به‌بیماری هاری مبتلا باشد

مامورین ژاندارمری مرکز هم اکنون در حوالی مهر آباد در جستجوی‌سگ زردرنگ بزرگی میباشند که احتمال دارد به بیماری هاری مبتلا باشد.

این سگ دیشب احمد وروانی ۱۴ ساله را در مهر آباد مورد حمله قرار داد واو را زخمی کرد.

احمد که اکنون زیر مراقبت پزشکی قرار دارد بخبرنگار ما گفت: ساعت هشت شب بود، من و چند تن از دانش آموزان اکابر دبستان نظام‌مافی پس‌از اتمام درس بخانه هایمان می رفتیم که‌ناگهان سگ بزرگ‌زردرنگی بدون اینکه پارس کند یاصدائی از خود در آورد، بگروه‌ما حمله کردو چندجای بدن مراگاز گرفت ودیگران منجمله برادرم فرار کردند.

احمد میگفت: پزشکان معالج از مامورین خواسته‌اند سگ را پیدا کرده بفرستندتا آنرااز نظر ابتلابه بیماری هاری معاینه کنند.

احمدروزها درکارخانه کوراوغلی کار میکند و شبها به تحصیل می‌پردازد.

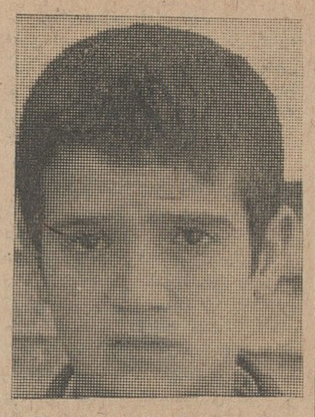

احمد

۱۰ نفر مجروح شدند

در ۲۴ ساعت گذشته ۱۰ نفربا سامی رضا خدادادی فرزند شعبان ۲۶ ساله، صادق ضرغامی فرزند داداش ۶۰ ساله، علی کاظمی فرزند علیرضا ۲۱ ساله، محمداشرفی فرزند محمدتقی ۴۰ ساله، احمد اشرفی‌فرزند محمد تقی ۳۲ ساله، قدرت گودرزی فرزند محمد ۲۵ ساله، نسرین سعید فرزند ضیاء ۱۴ ساله، محمد اتابکی‌فرزند فتح‌اله، زهرابلخی فرزند علی ۳۷ ساله وزهرا آقاجانی فرزند غلامعلی ۳۵ ساله در اثرحوادث رانندگی مجروح شدند.

بعلت سرعت زیاد اتومبیلی واژگون شد و

۲ نفر کشته ده نفر مجروح شدند

خبرنگار ما در قصرشیرین گزارش داد: دیروز اتومبیل وانت شماره ۱۸۳۹۳۲ به رانندگی امامعلی میرزائی که با ۱۲ نفر سرنشین از سرپل ذهاب بطرف قصر شیرین حرکت می کرد، بر اثر سرعت زیاد در فاصله ۱۵ کیلومتری سرپل‌ذهاب‌واژگون گردید. در این حادثه دو نفر از سرنشینان وانت به اسامی محمد نامداری (صاحب اتومبیل) و مهدی‌خان‌محمدی یکی از ساکنین قصرشیرین کشته شدند و سایرمسافرین مجروح گردیدند. مجروحین برای معالجه به بهداری‌قصر شیرین انتقال یافتند وبااطلاع جریان‌بمقامات مربوطه، آقایان جهانسوزرئیس‌دادگاه وپزشك قانونی و ستوان یکم کرمی کارشناس فنی باتفاق مامورین ژاندارمری در محل حادثه حاضر شدند و پس از انجام تشریفات قانونی جواز دفن جنازه های مقتولین صادر گردید. راننده اتومبیل وانت که هیچگونه آسیبی ندیده‌بود با صدور قرار از طرف‌بازپرس زندانی شد.

مهندس آلمانی محکوم شد

دیروز یك دادگاه جنحه تهران، یك مهندس آلمانی رابه‌پنجهزار ریال جریمه نقدی محکوم کرد این‌مهندس بدون جلب‌موافقت وزارت کار ایران، در تهران باستخدام یك موسسه‌خصوصی درآمده بود و حقوق دریافت می داشت.

۸۹ کیلو تریاك کشف شد

طبق گزارش خبرنگار ما درمشهد دیروز مامورین ژاندارمری مشهد بکامیونی که درجادهٔ سرخس‌بطرف مشهد حرکت میکرد، ظنین‌شدند و پس از متوقف کردن کامیون و بازرسی آن مقدار ۸۹ کیلو تریاك از گوشه و کنار کامیون کشف کردند. این‌تریاکها متعلق‌بشخصی بنام ذوالفقار وزیری بود که‌بارانده کامیون دستگیر و پس از ضبط تریاك های مکشوفه، تحویل مقامات مربوطه شدند.

عده‌ای از

زندانیان مشمول عفو آزاد شدند

آخروقت دیروز فرمان عفو ۶۰ تن از زندانیان که در کمیسیون عفو و بخشودگی وزارت دادگستری مشمول یکربع تایك درجه عفو قرار گرفته بودند، ازطرف‌وزارت دادگستری بمراجع قضائی سراسر کشور ابلاغ شد.

ازاین عده ۳۱ نفر بجرم حمل و اختفای مواد افیونی، ۷ نفر بجرم‌قتل عمد، ۲ نفر بجرم قتل غیرعمد، ۶ نفر بجرم ضرب‌و جرح، یك نفر بجرم‌جعل وارتشاء، ۳ نفر بجرم ازدواج غیر - قانونی، ۲ نفر بجرم سرقت و ۸ نفر بجرم اختلاس و کلاهبرداری و سایر جرائم در زندان بسر میبردند.

ازمیان ۶۰ نفر زندانیانی که‌مشمول یکربع تا یك درجه عفو قرار گرفته‌اند ۳ نفر محکوم بحبس ابد وجودداشته‌اند که مدت محکومیت آنها با یکدرجه تخفیف تا ۱۳ سال‌زندان‌با اعمال‌شاقه کاهش یافته است.

۳ نفر از کسانی که مورد عفو قرار گرفته‌اند، محکومین دادرسی ارتش‌می باشند که جرائم آنها سرقت‌میباشد.

آنعده از محکومینی که با عفواخیر، مدت محکومیتشان تمام شده است، صبح امروز از زندان آزاد شدند.

پادا واکس نوگت

طریقه جدید وآسان واکس زدن

با اسفنج محتوی واکس خالص و حقیقی

پادا واکس اسفنج مخصوصی است که‌محتوی عالیترین نوع واکس کفش میباشد. بخوبی حاشیه کفش را واکس‌زده، جرم را نیم نگهداشته وازایجاد ترکها جلوگیری میکند. کافیست که پادا واکس را به‌آرامی روی کفش مالیده وسپس با پارچه نرمی‌سریعاً آنرا براق کنید و باین ترتیب درخشندگی آن چشم را خیره میسازد.

پادا واکس کفشهای شما را حداقل پنجاه‌مرتبه واکس میزند

پادا واکس طریقه مدرن مواظبت از کفشهاست

مادرهند - دوبرادر - سنگام و اینک

۳ روز دیگر تهران در تسخیر

بزرگترین و پرخرج ترین شاهکار تاریخ سینمای هندوستان

مُغول اَعظم

درسینماهای

سعدی. اونیورسال. میامی

ایران - تهران

دوبله بفارسی

اثر عظیم تهیه کننده معروف کی. آصف

موزیك از: نوشاد

با شرکت: دلیپ کومار - مدوبالا - پرتوی راج

مغول اعظم اولین فیلم هندی است که بتنهائی موفق به دریافت ده جایزه اول سینمای هند گردیده و ده سال تمام فیلمبرداری آن بطول انجامیده و میلیونها دلار هزینه تهیه آن گردیده و بیست هزار سیاهی لشکر در آن شرکت نموده اند.

گچ گیر آب

برای جلوگیری از گرفتن لوله های ساختمان در اثر گچ موجود در آب و دیگر مضرات آب

سنگین گچ دستگاه گچی گیر برای هر خانه لازم است

تلفن: ۴۷۱۶۸ - ۴۰۱۶۷

بزودی

شماره ۳۴

کتاب جیبی

دختران وپسران

منتشر میشود

اطلاعات بانوان

راهنمای خانواده

هر دوشنبه

دانش وشادی بخانه شما میآورد

بانك اعتبارات کشاورزی ایران

برای هر گونه عملیات کشاورزی

وام میدهد

بهره ۶٪

مدت استهلاك وام از یك تا ده سال

متقاضیان میتوانند منتهی تا آخر آبانماه بشعب بانك در سراسر کشور مراجعه نمایند

نخست‌وزیر دیروز در مجلس شورایملی گفت :

ما باید مواظب امنیت مرزهاباشیم

در مقابل تحریکات آنسوی مرزهاکه طبق آثارومدارك بدست آمده،ملت بایدهوشیار باشد

● کشورهائیکه تا دیروز در قید اسارت بودند امروز نباید بملت ایران جسارت ورزند

● جاه طلبی هائیکه موجب اخلال و آرامش جهان میشود بایدازداخل‌وخارج منکوب شود

آقای منصورنخست وزیردرجلسه علنی دیروز مجلس شورایملی نطق مهمی پیرامون تحولات اخیرجهانی و همچنین تحریکاتی که در بعضی ازکشور های همسایه علیه ایران‌می شود ایراد نمود که خلاصه‌ای از اظهارات ایشان در شماره دیروز ضمن جریان‌مجلس بنظرخوانندگان رسید .

اینك متن کامل قسمت هائی از نطق نخست وزیر را که حائزاهمیت است ذیلا از نظر خوانندگان می گذرانیم .

آقای نخست وزیر ضمن اشاره‌به تحریکاتی که اخیرا علیه ایران میشود گفت :

نقطه‌ای که برای کشور ماجنبه حیاتی دارد و از لحاظ امنیت‌مملکت ما حائز توجه فراوان است منطقه خلیج فارس و منطقه خاور میانه است .

● آماده جوابگوئی

با وجود اینکه هرگونه سعایت زیاده روی ، جاه طلبی و تجاوز در منطقه‌خاورمیانه کوچکترین‌خدشه‌ای بحقوق ملت ایران وارد نمیکند و نخواهد کرد و ملت بیدار ایران و نیروی ارتش ایران برهبری‌شاهنشاه ایران و پیوستگی دولت و ملت ، امروز جوابگوی هرگونه نظریات تجاوز کارانه هست (نمایندگان گفتند صحیح است) معذلك ما نمیتوانیم از آنچه در خارج از سرحدات ما میگذرد بی اعتناباشیم.

● جسارت بیاران

با بیداری کامل باید متوجه بود که چگونه ممکن است کشور هائی که تا دیروز در قید اسارت بودند و اولین کشوری که گسیختن این اسارت را با آغوش باز پذیرفت و تبریك گفت و نماینده‌فرستاد دولت و ملت ایران بود امروز بخوداجازه بدهند بکشوری مانند ایران و به دستگاهی مانند دستگاه دولت‌ایران جسارت ورزند . ما بدون توجه و بدون اعتنا به آنچه که جاو طلبی‌ها موجب عدم آرامش مناطق مختلف جهان شده است و خوشبختانه‌تاریخ نشان داده‌است که اینگونه‌رویه‌های غیر معقول و غیر انسانی نمیتواند برای همیشه ادامه داشته باشد خیر خواهی و آزاد منشی و آزادگی و صلح طلبی است که همیشه جای خود را درقلوب ملل باز میکند ، اینگونه افکار باید از داخل وخارج منکوب بشود تا موجب نا امنی و موجب سلب آرامش مناطق مختلف جهان نشوند .

● سیاست خارجی

آقای منصورضمن اشاره‌بسیاست خارجی مملکت گفت : سیاست خارجی‌مابرمبنای منشور ملل‌متحد، بر مبنای صلح طلبی وصلح دوستی و بر مبنای اتحاد و اتفاق‌ویگانگی با سایر ملل جهان استوار استولی در مقابل‌هرگونه جسارتی با نهایت قدرت و شهامت اعلام میکنم که نیروی دفاعی ایران و نیروی‌سیاسی ایران جوابگوی اینگونه تجاوزات بحقوق حقه ملت ایران هستند و این مجلس و این دولت و این ملت ایران است که نخواهد گذاشت دقیقه‌ای صلح و آرامش در مملکت ما جای خود را به نگرانی بدهد (نمایندگان گفتند صحیح است) ما برنامه های وسیع توسعه‌اقتصادی و اجتماعی را با سرعت‌هرچه‌تمامتر ادامه میدهیم .

● کمکهای ذیقیمت

مادرسالیان گذشته‌برای‌تکمیل کادر نیرو های دفاعی خودآنچه در قدرت ملی خودمان داشتیم مصروف‌داشتیم والبته از کمك‌های ذیقیمت کشورهای ایالات متحده امریکا هم لازم است در اینجا قدردانی شود . در زمانی که کشور ما قدرت و توانائی مالی‌چندانی نداشت ولی امنیت و استقرار و صلح وآرامش در داخل کشور ما و مبارزه باعوامل مخرب‌درداخل‌و خارج‌ضروری بود این کمك ها بجای خود بسیار موثر ومفید بوده است و این کمك ها خوشبختانه بمیزان قابل توجه ولی بنحوی مختلف ادامه دارد .

منتها نحوه کمك‌های‌خارجی تاحدی تغییر پیدا کرده است‌و شامل کلیه کشور های دوست شده‌است که‌باین طریق برای نیروی دفاعی خود کمك‌و معاضدت میگرفتند . بدین جهت جا دارد که ما دررفع نقائص نیروی‌دفاعی خودو برای تامین احتیاجات ضروری خود متوسل بشویم. بکلیه امکانات مالی‌و مقدورات انسانی تا بتوانیم دراین راه عظیم ملی یعنی دفاع از حقوق حقه ایران‌دقیقه‌ای قصورنکنیم. روی این فلسفه نیاز ارتش و نیروی دفاعی مملکت‌خاصه‌درمقابل تحریکاتی که طبق آثارومدارك‌بدست آمده‌بسیار تحریکات مبتذل تحریکات مذبوحانه وواقعا خلاف انسانی بشمار میرود ضرورت کامل دارد که آنچه در قدرت ملت ماست دریغ نکنند .

● افزایش بحران

در خاورمیانه بحران روز بروزافزایش میباید و حتی ازطرف بعضی از کشور ها بتاریخ کهن و ملت شرافتمند و اصیل ایران‌جسارت‌میگردد نمایندگان محترم ثائید وتصدیق دارند که شرط اول هرگونه تحولی در کشور وبهبود زندگی ملت منوط بحفظ امنیت و آرامش است‌خوشبختانه وضع‌اقتصادی ودر آمد های قابل توجه دولت از راه مالیات ها و توسعه صادرات وافزایش عواید نفت امید فراوان به آینده‌میرود که در ضمن اجرای برنامه های وسیع آبادانی هزینه های دفاعی ایران تامین گردد .

در نمایشگاه صنایع ایران در شیراز غرفه

شاه پسند مورد بازدید شاهنشاه قرار گرفت

● شاهنشاه توسعه کشت مواد اولیه مورد احتیاج روغن نباتی شاه پسند را تاکید فرمودند

● محصولات‌شاه‌پسندبخارج هم صادر میشود و چند سالی است‌که‌کشور های همسایه‌خریدارروغن‌نباتی شاه‌پسند هستند

ایران درسالهای‌اخیر در زمینه صنایع غذائی پیشرفت شایانی‌کرده است. ترقی روز افزون علم ودانش بشری، بالا رفتن‌سطح زندگی مردم وتوجه زیادی که به بهداشت وحفظ سلامت میشود مملکت ما رانیز ناچار میسازد که همگام با سایر رشته‌های‌صنعت‌در رشته‌صنایع‌غذائی نیز هرچه سریعتر پیش برود.

توسعه شهرها و افزایش شهر نشینی ایجاب میکند که‌تامین مواد غذائی مردم بطور سالم بعهده کارخانه‌های مجهز وشبکه توزیع وسیع آنها گذارده شود. تامین کره وپنیرو شیر وروغن و تخم مرغ و سایر مواد غذائی مورد نیاز مردم شهرها، بخصوص شهرهای بزرك بوسیله روستائیان نه‌تنها دیگرعملی ومقدور نیست بلکه‌ازلحاظ بهداشت وحفظ سلامت مردم نیز مطمئن نمی‌باشد

تشکیل نمایشگاه صنایع ایران درشیراز فرصتی بود تا تعدادی از کارخانه‌های بزرك تولید کننده‌مواد غذائی کشور .تولیدات خودراعرضه دارند وخدمتی راکه‌در راه حفظ بهداشت و سلامت مردم بعهده گرفته‌اند ارائه نمایند غرفه باعظمت

شاهنشاه در مقابل غرفه شاه پسند مدتی توقف‌فرمودند و درباره مقدار تولید ، صادرات ، تامین مواد اولیه موردنیاز روغن نباتی درکشور سئوالاتی از آقای قاسم لاجوردی‌مدیر کارخانجات شاه پسند فرمودند

نمائی ازغرفه باعظمت‌شاه‌پسند با برج گردان که‌شکوه‌وزیبائی خاصی به‌نمایشگاه بخشیده‌است

شاه‌پسند درمیدان اصلی باغ ملی شیراز شکوه‌وزیبائی خیره کننده‌ای به‌نمایشگاه صنایع‌ایران داده‌است.

● بازدید شاهنشاه

درروز گشایش نمایشگاه وقتی شاهنشاه مقابل‌غرفه‌شاه‌پسندرسیدند آقای قاسم لاجوردی افتخار عرض خیرمقدم از جانب کارخانجات شاه پسند داشت .

● صادرات شاه پسند

شاهنشاه پس از ابراز تفقدنسبت به‌آقای قاسم‌لاجوردی سئوال‌فرمودند آیا محصولات شاه پسند بخارج از کشورهم صادر میشود.

بعرض رسید: چند سالیست که کشورهای همسایه خریدار روغن نباتی شاه‌پسند هستند بخصوص در افغانستان شاه پسند شهرت فراوانی دارد.

مجددا سئوال‌فرمودند: بکشورهای دیگر چرا صادر نمیشود ؟

بعرض رسید که ما از لحاظ‌مواد اولیه در مضیقه هستیم و مقدارعمده آنرا باید از خارج وارد کنیم وبا پرداخت‌حقوق‌گمرکی‌وسودبازرگانی نمیتوانیم باسایر کشورها رقابت نمائیم.

در این موقع آقای دکترعالیخانی وزیر اقتصاد اظهار داشت که‌اخیرا وزارت اقتصاد موافقت کرده است که هزینه‌های گمرکی‌پرداخت شده رادرموقع صدور مسترد دارند .

شاهنشاه فرمودند :برای تامین کسری مواد اولیه در مملکت چه اقدامی شده‌است.

بعرض رسید:برای ترویج کشت لوبیای روغنی که در اکثر کشورها مورد استقبال واقع‌شده اقدامات مقدماتی از طرف این شرکت بعمل آمده است و برای آزمایش درسال گذشته در۸۰ مزرعه در سراسر کشور لوبیای روغنی «سویا» کاشته شده بطوریکه گزارش رسیده در اکثر نقاط کشت این محصول با موفقیت روبرو بوده و کشاورزان بکشت آن اظهار علاقه نموده‌اند و امید است طبق نیات شاهنشاه و راهنمائی وزارت کشاورزی تولید این محصول و دانه‌های دیگر نباتی توسعه پیدا کند تاکسری این ماده اولیه در مملکت تامین شود.

شاهنشاه فرمودند : بسیاربرنامه خوبی است و باید جدا دنبال شود.

● برنامه توسعه تولید

کارخانجات روغن نباتی شاه‌پسند برای تامین نیازمندیهای مملکت‌از نظر یك ماده غذائی سالم و مناسب وصدور مازاد مصرف کشوربکشورهای دیگر برنامه‌هائی تنظیم کرده است وهمانطور که‌شاهنشاه تاکیدفرمودند این برنامه باتوسعه تولید مواداولیه درمملکت آغاز شده است .

امروز کارخانجات شاه‌پسندبیش ازهرکارخانه مشابه دیگری تولید دارد . محصول آن در دورترین‌نقاط مملکت بدست هموطنان ما میرسد بهمین‌علت پرفروش‌ترین‌روغن‌نباتی درایران شناخته شده است.

● کم نظیر

مسئولان کارخانجات شاه پسند همگام باتوسعه تولیدهمیشه آخرین پیشرفت‌ها وروش‌های تولید وبسته بندی وعرضه محصول‌رابکار می‌بندند بهمین جهت امروز مدرن‌ترین و جدیدترین ماشین آلات‌در کارخانجات شاه‌پسند مشغول کار است . برای تهیه و نگهداری مواد اولیه مورد نیاز کارخانه از بهترین وسایل و آخرین روش‌های علمی استفاده میشود. اتخاذ چنین روشی موجب شده است که کارخانجات شاه‌پسند بصورت یکی‌از کارخانجات کم‌نظیر و باارزش مملکت درآید.

شاه‌پسند از هموطنان علاقمند و بخصوص مردم غیور فارس دعوت میکند ازنمایشگاه صنایع ایران‌در شیراز دیدن فرمایندتا پیشرفت‌هائی راکه درهمه رشته‌های صنعت نصیب وطن عزیزمان شده است مشاهده نمایند

بموجب محاسبات سازمان ملل متحد و سازمان یونسکو

۱۰۰ میلیون کودك درسراسر جهان بمدارس راه ندارند

هر سال ۲۰ تا ۲۵ میلیون کودك به بیسوادان جهان‌اضافه میشود

● ۹۰ درصدافراد بسیاری‌از کشور های جهان بیسواد هستند

● یك مبارزه دهساله با بیسوادی درسراسرجهان ۱۵ میلیارد تومان‌خرج‌دارد

● پیشنهاد شاهنشاه در جلسات یونسکو مطرح میشود وسپس بزرگترین کنگره جهانی مبارزه با بیسوادی درتهران‌تشکیل خواهد شد

سازمان یونسکوطی‌گزارشی‌به‌سازمان ملل‌متحداطلاع‌داد که‌تعداد بیسوادان کشورهائی که آمار آن ها تهیه‌شده متجاوز از یك‌میلیارد‌نفراست و طبق طرح یونسکو برای باسواد کردن‌تنها ۳۳۰میلیون نفر ازاین نفوس عظیم‌در عرض ده سال اول مبارزه بابیسوادی ۱۵میلیارد تومان‌پول لازم است که ۷۵در صد آنرا کشورهای مربوط از محل عواید ملی خود تامین خواهند کردو بقیه را کشورهای پیشرفته پرداخت خواهند نمود.

● مبارزه با بیسوادی

آقای شجاع‌الدین شفا رایزن‌فرهنگی دربارشاهنشاهی و عضو کمیته مبارزه جهانی با بیسوادی این اطلاعات را همواه اقداماتی که سازمان ملل‌متحد و سازمان یونسکو برای آمار گیری از بیسوادان جهان و روش مبارزه با بیسوادی تهیه کرده‌است در اختیار خبرنگار ما گذاشت .

آقای شفا گفت :

درشانزدهمین دوره‌اجلاسیه‌سازمان ملل متحد درسال ۱۹۶۱ (۱۳۴۰) طی‌قطعنامه‌هائی ازطرف سازمان ملل متحد باتفاق آراء بسازمان یونسکو ماموریت داده شد که درباره‌مبارزه بابیسوادی مطالعات وبررسیهای کامل بعمل آورده و نتیجه آنرا به‌هفدهمین دوره اجلاسیه سازمان ملل‌گزارش دهد .

در دوره اجلاسیه بعد یونسکو گزارش مفصلی بسازمان ملل تقدیم کرد ومجددا از طرف سازمان مامور شد که طرح عملی برای مبارزه‌پی‌گیر بابیسوادی را باهمکاری دولت های مربوط بخصوص ممالك درحال‌توسعه آسیا و آفریقا و امریکای لاتین‌تنظیم وگزارش آنرا در هیجدهمین دوره اجلاسیه سازمان ملك تقدیم دارد .

درفاصله قطعنامه اول و دوره اجلاسیه سال گذشته سازمان ملل بدعوت یونسکو چندین کنفرانس ناحیه‌ای از وزرای فرهنگ کشورهای امریکای لاتین ، آفریقا و آسیا تشکیل شد .

همچنین کمسیونی ازکارشناسان کشور ، اقدام به تهیه ارقام و اطلاعات مربوط بتعداد بیسوادان در کشورهای مختلف نمود .

بموجب مطالعات کارشناسان‌مزبور «آقای رنه‌ماهو »مدیر کل یونسکو گزارش معروف خود رابه‌هیجدهمین دوره اجلاسیه سازمان ملل در سال ۱۹۶۳ تسلیم داشت .

● آمار بیسوادان

بموجب این آمار فقط در کشور هائی که درمورد آنها آمار تهیه شده تعداد بیسوادان بالغ یعنی از۱۵سال ببالا متجاوز از ۷۰۰ میلیون نفراست که قسمت عمده آنها را زنان تشکیل میدهند .

در نزد افراد کمتر از ۱۵ سال در سال ۱۹۶۰ در ۸۵ کشور افریقا، آسیاوامریکای لاتین از ۲۰۶ میلیون کودك فقط ۱۱۰ میلیون بدبستان راه یافته‌اند و قریب ۱۰۰ میلیون از کودکان مطلقا نتوانسته‌اند بدبستان راه یابند . ادامه این وضع باعث می‌شود که سالانه ۲۰ تا ۲۵ میلیون نفر بتعداد بیسوادان اضافه شود . طبق‌همین آمار تعداد بیسوادان بالاتر از ۱۵ سال در بسیاری از کشورهای آسیا و امریکای لاتین و افریقا بین ۷۰ تا ۹۰ در صد از کلیه جمعیت است و بطور کلی تعداد بیسوادان تنها د رکشور هائی که از آنها آمار تهیه شده از یك میلیارد نفر متجاوز است .

● توصیه یونسکو

باتوجه باین گزارش یونسکو در هیجدهمین مجمع عمومی خود در ۱۲ دسامبر ۱۹۶۲ طی قطعنامه ای از تمام دول عضو این سازمان دعوت کرد که تکات اساسی زیر را بمرحله اجرا بگذارند.

۱ـهمه این دول برنامه های ملی مبارزه با بیسوادی را برسایر برنامه های خود تقدم دهند .

۲ـ آندسته از دول پیشرفته عضو سازمان یونسکو که دچار مسئله ـ بیسوادی نیستند در اینمورد کمکهای فنی بامالی و یا هر دو در اختیار دولی که دچار مشکل بیسوادی‌هستند قرار دهند .

۳ـ سازمانهای غیر دولتی که در زمینه های فرهنگی و پرورشی کار میکنند حداعلای امکانات خود را در یك کوشش مشترك برای مبارزه با بیسوادی که شرط اصلی برنامه ده ساله سازمان ملل در باره ترقی اقتصادی و اجتماعی جهانی است بکار برند .

در این قطعنامه از مدیرکل‌سازمان ملل دعوت شده است بمنظور ازبین بردن بیسوادی کلیه وسائل و طرق کوششهای ملی را مورد مطالعه‌قرار دهند و یونسکو این وظیفه رابعهده گرفت .

● مخارج مبارزه

برای باسواد کردن۳۳۰ میلیون‌نفر طبق طرح یونسکو بطور کلی در عرض ده سال اول مبارزه با بیسوادی مبلغ ۱۹۱۱ میلیون دلار (در حدود ۱۵ میلیارد تومان) لازم است که می‌باید از این مبلغ ۷۵ در صد یعنی ۱۴۸۱ میلیون دلار از ممالك مربوطه‌تامین شود و بموجب محاسبات یونسکو این رقم فقط چهارده صدم درصد ازعواید خالص ملی این ممالك است .

طبق‌همین‌طرح یك‌چهارم‌باقیمانده از مبلغ مورد احتیاج یعنی ۴۳۰ میلیون دلار باید از طرف سایردول پیشرفته بصورت کمك های دوجانبه یا کمك های مشترك بین‌المللی در کادر سازمان‌ملل و یونسکو تامین شود .

● پیشنهاد ایران

جلسات یونسکو تا ۱۹ نوامبر ۱۹۶۴ (۲۸ آبان جاری) ادامه‌خواهد داشت و قطعنامه مربوط به‌پیشنهاد های‌ایران در آخرین جلسات‌مجمع مطرح خواهد شد .

***

طرحهای یونسکو با همه اهمیت آن تاکنون‌فقط جنبه‌یك کارادارای داشته و محدود به کادر تشکیلاتی این سازمان بوده است .

ولی برای آنکه این مبارزه‌واقعا بصورت‌یك نهضت بین‌المللی وتوام با جنبش لازمه آن در آیدلازم‌بود کمك معنوی بزرگی از خارج بدان برسد و آنرا بصورت یك مسئله اساسی بین‌المللی در آورد .

و این کاری بود که با ابتکار اعلیحضرت همایون شاهنشاه ایران با پیام هائی که شاهنشاه برای پادشاهان و روسای جمهوری کلیه کشور های جهان و مجمع عمومی یونسکو ارسال فرمودندوبا پیشنهاد تشکیل بزرگترین کنگره فرهنگی تاریخ جهان در تهران انجام‌گرفت.

● استقبال از پیشنهاد شاهنشاه

آقای شفا افزود ، استقبال گرمی که در مجمع عمومی یونسکو و محافل فرهنگی بین‌المللی دراین باره بعمل آمده نشان میدهد که این ابتکار شاهنشاه و کشور ایران تاچه حد بموقع صورت گرفته است .

آرزوی همه اینست که ایران به پیروی از سنن دیرینه و پر افتخار تمدن و فرهنگ درخشان خود باردیگر ازاین راه مشعلدار یك نهضت‌جهانی فرهنگی گردد وبا این‌ابتکار شاهنشاه نبوغ ایرانی ازنو نقش بزرك خویش‌را در پیشرفت واقعی جامعه عظیم بشری بمنصه ظهور برساند .

اعطای نشان

بقیه از صفحه اول

● نشان درجه یك همایون

آقایان مهرداد پهلبد ، دکتر مهدی بوشهری ، سپهبد محمد امیر خاتمی، دکتر جمشید آموزگار وزیر بهداری ، سپهبد اسدالله صنیعی وزیر جنك ، دکتر جواد صدر وزیر کشور ، دکتر باقر عاملی وزیر دادگستری ، امیر عباس هویدا وزیر دارائی ، دکتر عبدالعلی‌جهانشاهی‌وزیر فرهنك، دکتر هوشنك‌نهاوندی وزیر آبادانی ومسکن مهندس منصور روحانی وزیر آب و برق ، دکتر حسینقلی لقمان ادهم رئیس کل تشریفات شاهنشاهی .

● نشان درجه دو همایون

آقایان غلامعلی وحید مازندرانی سفیر کبیر شاهنشاهی درجاکارتا ، منوچهر مرزبان سفیرکبیر شاهنشاهی دربانکوك ، احمد اقبال سفیر کبیر شاهنشاهی دربلگراد ، نورالدین کیا سفیر کبیر شاهنشاهی در اوتاوا ، کاظم‌نیامیر سفیر کبیر شاهنشاهی در عمان ،محسن مرآت اسفندیاری‌سفیر کبیر شاهنشاهی درورشو ،علی فتوحی سفیرکبیر شاهنشاهی در بیروت ، محمد قوام سفیرکبیر شاهنشاهی در آدیس‌آبابا ، فریدون دیبا سفیرکبیر شاهنشاهی در دمشق ،محمدحاجب‌دولو سفیر کبیر و آجودان کشوری شاهنشاه،خلیل گیتی‌آجودان کشوری شاهنشاه ،ابراهیم عاصمی معاون‌دفتر مخصوص شاهنشاهی،سپهبد کاتوزیان رئیس اداره کنترول ستاد بزرك ارتشتاران ، سپهبد مرتضی خسروانی رئیس دادرسی ارتش ، رضی‌ویشکائی مدیر عامل بانك رهنی ایران ، باقر پیرنیا استاندار فارس ، سرلشکر حسن پاکروان معاون نخست وزیر و رئیس‌سازمان اطلاعات وامنیت‌کشور، دکتر رضا فلاح عضو هیئت‌مدیره شرکت ملی نفت ایران ، عبدالوهاب اقبال .

نشان درجه ۳ تاج

آقایان کامران دولتشاهی وزیر مختار دررم ، منوچهر عظیما وزیر مختار د رپاریس ، علیرضابهرامی‌وزیر مختار در آنکارا ، انوشیروان کاظمی وزیر مختار در لاهه، محمود صالحی وزیر مختار ، امیر محمد صالحی‌وزیر مختار ، دکتر عزیزالله بیك‌لیك‌وزیر مختار ،اکبر دارائی وزیر مختار ، منوچهر بهنام وزیر مختار دربیروت، مرتضی نوائی قدیمی وزیر مختار ، دکتر عزت‌الله عاملی وزیر مختار در کان ، عباس ملك مدنی وزیر مختار حسن معتمدی وزیر مختار وابسته به تشریفات کل شاهنشاهی ، شجاع‌الدین شفا رایزن فرهنگی وزارت دربار شاهنشاهی، فتح‌الله معتمدی معاون پارلمانی وزارت کار ، حسن زاهدی رئیس کل بانك اعتبارات کشاورزی ، سرلشکر علی شجاعی بازرس ویژه وزارت جنك ، دکتر «هانس رونکر» معاون وزارت فرهنك اطریش ، سرلشکر امیر قاسم‌عمیدی معاون اداره دادرسی ارتش‌علی‌وکیلی سناتور، شجاع ملایری مدیر عامل شرکت اتوبوسرانی و معاون‌وزارت کشور .

● نشان ۳ همایون

آقایان‌سیروس‌فرزانه‌معاون‌تشریفات دربار شاهنشاهی و آجودان کشوری شاهنشاه ، علاءالدین پزشکان رئیس حسابداری دربار شاهنشاهی ،ناصر دیبا مشاور حقوقی دربار شاهنشاهی، سرتیپ محسن هاشمی‌نژاد فرمانده گارد شاهنشاهی ، علی‌اکبر بهرامی رئیس دفتر کل نخست‌وزیری ،مهندس حسینقلی خدیوی معاون‌فنی وپارلمانی وزارت کشاورزی ، مهندس رضا صدقیانی معاون اقتصاد و طرح وبرنامه وزارت کشاورزی، حسن حجازی‌معاون کل وزارت پست و تلگراف تلفن ، مهندس علیقلی بیانی مدیر عامل سازمان آب وبرق منطقه سفیدرود ، دکتر احمد ضیائی معاون بازرگانی و اقتصادی وزارت اقتصاد ، دکتر محمد یگانه معاون اقتصادی وزارت اقتصاد ، دکتر فرهنك مهرمعاون کل وزارت دارائی ، محمود قوام صدری معاون پارلمانی وزارت دارائی ، دکتر امیر محمد بیرجندی معاون وزارتفرهنك ، مهندس کمال‌دری معاون وزارت راه ، سرتیپ بازنشسته نبی‌اله همایون‌رئیس دفتر امور ارتشی و ورزشی جشن شاهنشاهی ،بانو دکتر شمس‌الملوك مصاحب سناتور،سرتیپ ناصرنعمانی، سرتیپ محمد خاوری ، سرتیپ علی پاشا بهرامی ، سرتیپ شهربانی‌بهرام افخمی ، مهندس سیروس مجد معاون فنی وزارت کار، یحیی مستوفی معاون ثابت وزارت کار .

دکترعلی‌اکبر بینا‌معاون وزارت‌فرهنك، «استفانووچی» رئیس روابط فرهنگی وزارت امور خارجه ایتالیا ، دکتر فریدون فرشاد معاون اداری و مالی دانشگاه ، دکتر محمود خواجه نوری معاون وزارت کار، دکتر محسن لك رئیس کمیته‌اطاق‌بازرگانی بین‌المللی، آقای «دینوس. س .اسمیت» مدیر موسسه فرانکلین ، سرتیپ مهدی احترامی، سرتیپ‌حسن یحیوی،سرتیپ عباس کریم قرباغی، نصراله فهیمی رایزن سفارت کبری در رم ، جمشید جلایر رایزن سفارت‌کبری سرکنسول شاهنشاهی دربغداد ، حسین فاخر رایزن سفارت کبری در مادرید ، عبدالحسین گردنیا‌رایزن‌سفارت‌کبری، اسماعیل فربود رایزن سفارت کبری،

ضمنا ۵۴ نفر بدریافت نشان درجه ۴تاج ۴۶ نفر بدریافت‌نشان درجه ۴ همایون ۳۹ نفر بدریافت نشان درجه ۵ تاج و ۵۷ نفربدریافت نشان درجه ۵ همایون مفتخر شدند

● لقب جناب

آقایان ابوالفتح آقابای رئیس اداره شکربانی و محمد اکبر رئیس تشریفات دربار شاهنشاهی بفرمان همایونی بعنوان «جناب» مفتخر گردیدند .

گروه فرهنگی خیام

علاوه بر کلاسهای مختلف انگلیسی شبانه

یك کلاس مکالمه تحت‌نظر میسیز فاستر (استاد انگلیسی) از نهم آبان دایر خواهد بود

خیابان شاه ـ چهارراه سیمتری ـ اول نشاط تلفن۶۱۳۰۵۲

قابل توجه شرکتهای ساختمانی

عایق ضد صوت رسید بتلفن ۳۸۱۷۷ مراجعه شود

اطلاعات

دوشنبه
۲۶ اکتبر ۱۹۶۴
۲۰ جمادی‌الثانی ۱۳۸۴
شماره ۱۱۵۲۳
سال سی و نهم

گزارش رسمی عوامل سقوط خروشچف

وتاثیر آن بر اوضاع بلوك کمونیسم و مناسبات جهانی طی یك گزارش رسمی باطلاع جانسون رسید

واشنگتن ـ ۲۶ اکتبر ـ آسوشیتد پرس ـ مشاوران پرزیدنت‌جانسون و کارشناسان امور شوروی نتایج مطالعات خود را پیرامون سقوط خروشچف پایان دادند و گزارش خودرا امروز تسلیم رئیس‌جمهوری نمودند. در گزارش‌نتایج‌زیر گرفته شده است:

۱ـ مبارزه قدرت بین جانشینان خروشچف ادامه می‌یابد. در این مبارزه‌حزب، دولت، ارتش‌وسازمان های صنعتی شرکت دارند.

۲ـ دسته‌بندی در شوروی‌به‌منافع داخلی و خارجی شوروی لطمه‌میزند.

۳ـ آثار ناشی از تغییر ناگهانی شوروی لطمه شدیدی به حیثیت و اعتبار جهانی شوروی وارد کرده است.

۴ـ برژنف و کوسیگین‌سیاست همزیستی مسالمت آمیز خروشچف را تائید کرده‌اند. این امر همراه با مبارزه قدرت میتواند سیاست شوروی را در آینده بهر جهتی که قدرت شوروی اجازه دهد منحرف سازد.

۵ـ تغییرات دستگاه رهبری

بقیه در صفحه ۱۷

رئیس‌مجلس شورایملی ازآمریکا بازگشت

آقای مهندس ریاضی‌رئیس مجلس شورای ملی، ساعت ده دیشب از مسافرت هفده‌روزخود باروپا وامریکا بتهران بازگشت.

آقای مهندس ریاضی دراین سفر ابتدا وسایل معالجه آقای متولی‌باشی نماینده مجلس را در پاریس فراهم ساخت و خودبرای معاینه طبی‌بامریکا رفت.

درمدت اقامت در امریکا، رئیس مجلس شورای ملی در مراسم رسمی تحویل یك ناو جنگی امریکائی به نیروی‌دریائی‌شاهنشاهی‌شرکت نمود. این ناو بافتخار افسر ایرانی، ستوان ریاضی برادر شهید آقای مهندس ریاضی نامگذاری شد.

اعطای نشان

بمناسبت جشن میلاد شاهنشاه

● نخست‌وزیر بدریافت‌نشان درجه یك تاج و ۱۲ نفر بدریافت نشان درجه یك همایون نایل شده‌اند

امروز اسامی کسانیکه بمناسبت چهارم آبان و ابراز کوشش وفعالیت در خدمات مملکتی بدریافت نشان‌از طرف شاهنشاه نائل آمدند بوسیله دربار شاهنشاهی بدین شرح انتشار یافت:

(از درجه دوم همایون ببعد اسامی بدون رعایت تقدم و تاخر چاپ‌شده)

● درجه یك تاج

آقای حسنعلی منصور نخست‌وزیر بدریافت نشان درجه یك تاج نائل آمد.

بقیه در صفحه ۱۹ ستون‌چهارم

پیام شاهنشاه بورزشکاران

تحت عنایت پروردگار بی‌همتا با مسرت فراوان از اینکه بمناسبت چهل وششمین سال تولد ماجشنها و نمایشهای‌ورزشی پرشکوهی‌درسراسر کشوربرپاشده است، مراتب‌خرسندی ورضایت خاطر خود رابعموم‌قهرمانان و جوانان ورزشدوست ایران ابراز میداریم. اکنون که‌وطن عزیز ما به دنبال انقلاب تاریخی ششم بهمن‌با گامهای سریع واستواری‌بسوی‌اعتلا وعظمت پیش میرود این پیشرفت ها وتحولات‌درس‌بزرگی برای همه‌جوانان میباشد تاآگاهانه‌وهشیارانه‌برای بثمر رسانیدن همه هدفهای این انقلاب که عامل اساسی برای تامین زندگی و نیرومندی و تندرستی و سعادت مردم ما است بیش از پیش تلاش ورزندو توجه داشته باشند که دردنیای امروز

بقیه در صفحه ۱۷

مراسم سلام چهار آبان در پیشگاه شاهنشاه

به مناسبت میلاد مسعود شاهنشاه پیش از ظهر امروز مراسم سلام‌رسمی در کاخ گلستان برگزار شد، از ساعت هشت صبح به ترتیب آقایان علماء، اخذمتگزاران دربارشاهنشاهی هیئت وزیران، نمایندگان مجلسین سنا و شورایملی، نخست‌وزیران و استانداران و سفرای کبار و وزرای مختار سابق، نمایندگان سیاسی‌دول خارجه، نمایندگان اقلیت های‌مذهبی قضات‌و استادان وروسای‌ادارات، بنگاه های ملی وبازرگانی، مدیران جراید، امرای ارتش ونمایندگان اصناف و انجمن های محلی و کارگران‌بحضور شاهنشاه بار یافتند و میلادمسعود شاهنشاه‌را تبریك و تهنیت عرض کردند.

در این مراسم شاهنشاه خطاب به صنوف مختلف بیاناتی ایراد فرمودند که درشماره‌بعدباستحضار خوانندگان میرسد.

اعطای نشان به دوسناتور

دیروز دونفر از سناتورها از طرف شاهنشاه بدریافت نشان مفتخرشدند. سناتور دکتر شمس الملوك مصاحب بمناسبت خدمات فرهنگی باخذ یك قطعه نشان درجه سوم همایون وسناتور علی وکیلی بعلت خدمات دانشگاهی و ایجادموسسه اعتباری دانشگاه‌بدریافت یك قطعه نشان درجه سوم تاج مفتخر گردیدند.

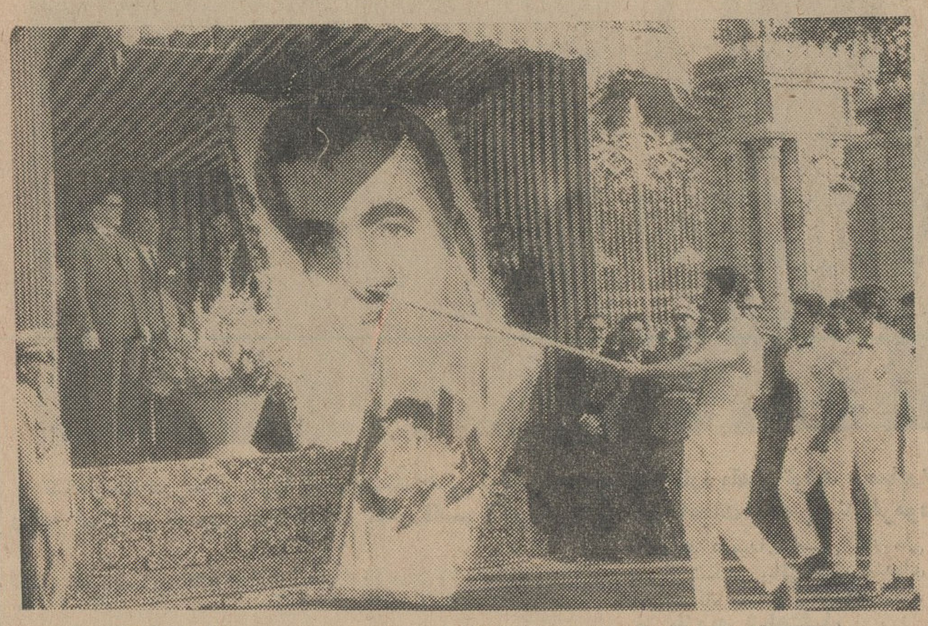

رژه ورزشکاران از برابر تمثال شاهنشاه در میدان بهارستان

آموزگار پیمانی

بقیه‌از صفحه اول

احتیاجات خود آموزگار پیمانی ـ استخدام نمایند.

آموزگاران مزبور در بخش های یك و شش و ۷ و ده تهران که تعداد آموزگاران مورد احتیاج خود را تامین نکرده‌اند پذیرفته خواهند شد.

با این ترتیب انتظار میرود که ۲۰۰ الی ۲۵۰ آموزگار جدید در بخش های فرهنگی تهران استخدام شوند.

آموزگاران مورد احتیاج بخش‌های فرهنگی تهران در درجه اول ازمیان دارندگان دیپلم ریاضی و در درجات بعد از میان سایر رشته های دیگر انتخاب خواهند شد.

طبق اطلاع خبرنگار ما امسال فرهنگ‌تهران برای انتخاب‌آموزگاران مورد احتیاج مدارس تهران بیش از ۲ هزارآموزگار پیمانی استخدام‌نمود ولی چون احتیاجات فرهنگ تهران‌از نظر آموزگار تامین نشد به بخش های فرهنگی تهران اختیار داده‌شد که‌مستقلا خود آنان آموزگاراستخدام نمایند.

ضمنا بخش های فرهنگی تهران میتوانند بجای آموزگاران روزمزد که در سرخدمت خود حاضرنشده‌اند آموزگار پیمانی استخدام‌نمایند.

سپاهیان دانش

امروز کسب اطلاع شد که ۵۶۶ تن از سپاهیان دوره دوم که خدمت آنان در آذرماه امسال باتمام می رسد بدون گذرانیدن دوره تعلیمات چهار ماهه در سال جاری بنا بتمایل خود باستخدام وزارت فرهنگ در می‌آیند.

میهمانان شیرو خورشید سرخ ایران بتهران آمدند

۷۰ تن میهمانان جمعیت شیروخورشید سرخ‌ایران که‌ازهلال احمرافغانستان دعوت شده‌اند ساعت ۵ بعداز ظهر دیروز بتهران وارد شدند.

اعضای این‌هیئت ۱۵روز در تهران اقامت خواهند داشت و در این مدت از موسسات شیرو خورشید سرخ‌و مراکز دیدنی ایران بازدید خواهند کرد.

اعضای جدید اطاق صنایع و معادن تعیین شدند

آقای‌دکتر عالیخانی وزیر اقتصاد دیشب درمحل اطاق صنایع ومعادن حضور یافت و اعضای دومین دوره اطاق را معرفی کرد. سپس در انتخاباتی که صورت گرفت آقای مهندس شریف امامی، رئیس‌مجلس سناباتفاق آراء بریاست دومین‌دوره اطاق برگزیده شد.

در میان‌اعضای دومین دوره‌اطاق صنایع و معادن ده نفر از صاحبان صنایع وجود دارند که در دوره قبل با اطاق همکاری نداشتند. این اعضای جدید عبارتند از آقایان: دکتر رضا فلاح، دکتر حمیدذهبی، صالح خرم آبادی، احمد خیامی، همایون صنعتی، کاظم خسروشاهی تقی توکلی، حسین همدانیان، مهندس مسعود غیور و مهندس اسماعیل سمیعی!

اولین حساب پس‌انداز نوین

بنام شاهنشاه دربانك کشاورزی گشوده شد

اولین حساب پس‌انداز نوین بانك اعتبارات کشاورزی و عمران روستائی ایران‌صبح‌امروزبنام شاهنشاه‌گشایش یافت و کتابچه پس‌انداز شاهنشاه‌در مراسم سلام امروز بوسیله مدیرعامل بانك کشاورزی بمعظم له‌تقدیم شد.

درساعت هشت صبح‌آقای حسنعلی منصور نخست وزیر بمحل بانك کشاورزی آمدو دومین‌حساب پس‌انداز نوین را بنام خود مفتوح نمود.

قالی نفیس ایرانی برای پادشاه کامبوج

شاهزاده سیهانوك رئیس دولت کامبوج در سفر گذشته خود بایران از قالی‌های نفیس ایرانی تمجید نموده بودند.

بمناسبت تولد رئیس دولت کامبوج دیشب یك تخته‌قالی نفیس ایرانی توسط شرکت ارفرانس به‌کامبوج حمل شد که فردا طی تشریفات خاصی به شاهزاده سیهانوك تقدیم شود.

بزرگداشت وزارت کشاورزی از روز چهارم آبان

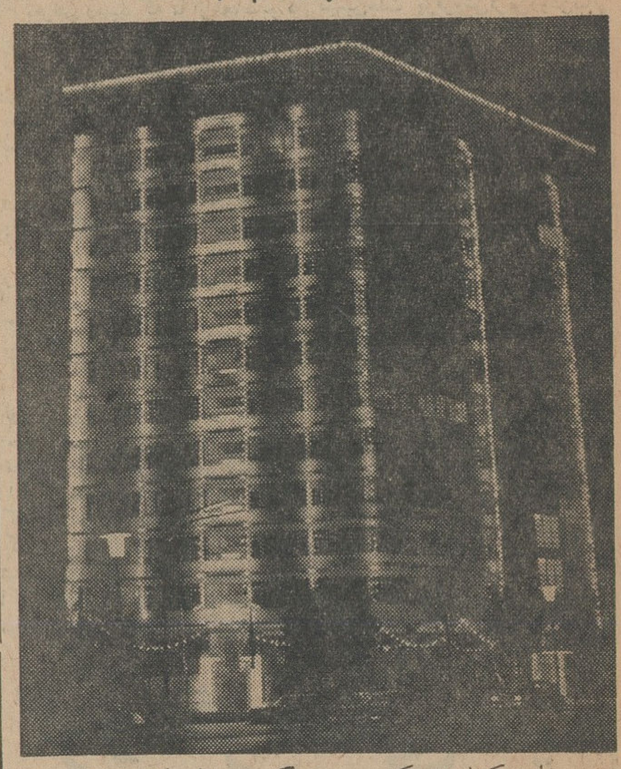

وزارت کشاورزی که مجری بزرگترین برنامه انقلابی شاهنشاه ماست، میلاد مسعود اعلیحضرت همایونی را گرامی داشت وبا تشکیل اجتماعات وضیافت‌های متعدد در سازمان های تابعه خود، این روز بزرك رابملت ایران و بخصوص دهقانان کشور تبریك گفت.

ساختمان مرکزی وزارت کشاورزی بطرز زیبائی چراغانی شده بود وعکس بزرگی از رهبر عالیقدر ملت‌ایران که‌اسناد مالکیت یکی از کشاورزان را اهداء میفرمایند جلب‌توجه میکرد. این‌چراغانی امشب نیز ادامه دارد.

فقط تا فردا

اگر فقط تا فردا

حساب تشکیل سرمایه خودرادر بانك عمران بازکنید

میتوانید در سیزدهمین قرعه‌کشی صدهزار تومان وام بدون بهره شرکت کنید

شعب بانك عمران: شعبه مرکزی خیابان اسلامبول ـ شعبه رودکی خیابان سلسبیل چهارراه دامپزشکی ـ شعبه مخصوص خیابان قزوین‌روبروی خیابان‌مخصوص ـ شعبه تجریش مقابل سینما آستارا ـ شعبه هتل هیلتون ـ شعبه نادری خیابان شاه ساختمان آلومینیوم طبقه چهارم

شعب شهرستانها: شاهی ـ بابل ـ بابلسر ـ گرگان ـ گنبد ـ بجنورد ـ مشهد ـ آمل ـ شهسوار.

یکی صنار

بانك اعتبارات کشاورزی وعمران روستائی ایران ازکلیه دارندگان دستور پرداخت‌های‌اصلاحات ارضی که موعد آن سررسیده است تقاضا داردبرای گرفتن اصل و بهره ۶٪ بشعب مربوطه مراجعه‌نمایند.

۱ـ۳ ۲۷۴۹۸ـآ

باشرکت در

حساب پس‌انداز نوین

دربانك اعتبارات کشاورزی وعمران روستائی ایران

از یك جایزه ۳ میلیون ریالی

و ۱۶۴۸ جایزه دیگر وبهره تا ۶٪ استفاده نمائید وخودرا در برنامه‌های عمرانی وتولیدی کشور سهیم سازید

بانك اعتبارات کشاورزی و عمران‌روستائی ایران خیابان شمالی پارك شهر

آگهی

سازمان جنگلبانی ایران بدینوسیله باطلاع میرساند

باآنکه طی آگهی شماره ۵۱۱۴ر۱۵۴۰۹ـ ۴۳ر۶ر۱۱ شرایط‌تحویل ذغال به‌شهرداریهای (غیراز مناطق جنگلی کرانه دریای خزر) باطلاع آنان رسیده است معهذا تاکنون اکثر شهرداریهای مربوطه برای تحویل ذغال مراجعه ننموده‌اند. مجددا بدینوسیله باطلاع شهرداریها میرساند که این سازمان دو سال جاری در سر جنگلداری‌های شمال ـ نوشهر ـ مازندران ـ گرگان ـ گیلان اقدام به تهیه ذغال نموده و هم اکنون میزان معتنابهی ذغال‌موجوداست که‌در صورت مراجعه‌نمایندگان شهرداریها بسازمان جنگلبانی ذغال مورد نیاز درقبال پرداخت بهاءو باتضمین دارائی محل از محل اعتبارات شهرداری تحویل خواهدگردید. انتظار دارد شهرداریهای مربوطه از این فرصت استفاده نموده و کسری ذغال مورد نیاز را قبل از انقضاء فرصت مناسب تامین نمایند. الف۴۹۸۷

رئیس سازمان جنگلبانی ایران ـ سرهنك معصومی

آگهی استخدام

قسمت فنی وفروش لوازم آرایش اورآل (ایمدیا) پاریس عده زیادی دوشیزه یابانوی جوان وچندنفرازآقایان واجد شرایط راکه بکارهای آرایش علاقمند باشنداستخدام میکند.

افرادیکه انتخاب میشوند درکلاسهای کارآموزی عملی تحت‌نظر آرایشگران متخصص پاریس تعلیم خواهند یافت واشخاصیکه دررشته آرایش موی سر سابقه و تجربه داشته باشند حق تقدم خواهند داشت.

داوطلبان مشخصات کامل خودرا بوسیله نامه‌بصندوق پستی ۷۰۳ تهران دائره اورآل ارسال دارند.

خبر تکان دهنده

۵قرن است مردم از یك بیمارروانی تقلید میکنند و بی‌خبرند. بیست سال شکنجه‌رادادستان احقاق‌حق‌میکند. سنگر دانشگاه، تقصیر با دختر یا پسر بود، مجله بدیع محروم است! چرا؟ ـ یك‌بار هم با من بامریکا بیائید اینها چند نمونه ازمقالات‌واقعا بدیع‌و خواندنی و مهیج در

مجله بدیع ـ شماره آبان است

سوپر کاخ

مطبوعترین چلوکباب را ضمن خرید روزانه خود در رستوران سوپرکاخ میل فرمائید.

خیابان کاخ کمی بالاتراز شاه تلفن ۶۱۱۹۶۹ـ۴۰۲۲۱

شعبه تجریش باغ فردوس تلفن ۸۳۱۲۷