# اطلاعات

۲۰ صفحه

۴شنبه اول مهرماه ۱۳۴۳ . . . . . شماره ۱۱۴۹۵
. . . . . سال سی و نهم . . . . . تکشماره ۴ ریال


شاهنشاه درجمع دانشجویان ایرانی مقیم امریکافرمودند : دانشجویان باید حقیقتا دنبال کسب علم بروند چون :

# مملکت ما بهیچکس رشوه بیسوادی نمیدهد

## نقص سیستم تعلیم و تربیت باعث مردود شدن عده زیادی ازجوانان درکنکور امسال شد

● درمملکت ما حالا یك بقال ویك وزیر در مقابل قانون یکسانند ووزیر هم اگر جرمی کند مجازات میشود

● تشکیل سپاه بهداشت برانقلاب ۶ ماده‌ای افزوده شده وفردا تشکیل سپاه دیگری اعلام خواهدشد

شاهنشاه باهریك از دانشجویان دست دادند ودرباره وضع تحصیلی آنان سئوالاتی فرمودند

عوامل فساد در این مملکت که یکی همان ناپاکی و نادرستی است ریشه‌کن میشود و ما بیرحمانه باآن سرگرم مبارزه هستیم، نوع دیگر فساد بی‌لیاقتی وندانم کاری است که این نوع فساد نیز باید ازبین برود واگر یك وزیر هم در کار خود قصور کرد بشدت مجازات خواهد شد .

● در کاخ سعدآباد

سخنان بالا راشاهنشاه بعد ازظهر دیروز در جمع کثیری از دانشجویان ایرانی مقیم آمریکا که برای استفاده از تعطیلات بوطن خود آمده‌اندایراد فرمودند .

بقیه درصفحه ۱۹

## مقررات جدید افتتاح اعتبار اسنادی

قبل ازگشایش اعتبار اسنادی در بانکها باید سفارش کالا دربانك مرکزی بثبت برسد

اداره نظارت ارز و امور خارجی بانك مرکزی ایران امروزطی بخشنامه‌ای که برای کلیه بانکهای کشور ارسال داشت مقررات جدید افتتاح اعتبار اسنادی رابرای واردات کالا اعلام کرد

مطابق این مقررات از صبح امروز اول مهرماه در کلیه بانك ها لازم‌الاجرا میباشد .

بقیه‌در صفحه هفدهم ستون اول

## عوارض کسب طبقه بندی میشود

● شهرداری ازهر پروانه کسب ۲۵۰ ریال عوارض میگیرد

● در حال حاضر سوپر مارکت بزرك و سبزی فروش هردو یك رقم عوارض میدهند

● اصناف می گویند: عوارض جوازکسب عادلانه نیست وباید درآن تجدید نظر شود

شهرداری تهران از پروانه پیشه‌وران عوارض میگیرد این عوارض درتاریخ ۱۹دیماه ۱۳۴۰ بعنوان عوارض مزاحم لغو شده بودولی درسال ۴۲ مجددا آنرا برقرار کردند و در حال حاضر از هرجواز کسب دویست و پنجاه ریال عوارض میگیرند .

عوارض پروانه

شهرداری امروز اعلام کرد که عوارض پروانه کسب عوارض‌مزاحمی است و عادلانه هم نیست زیرا یك

بقیه در صفحه۱۷

## ۷سرتیپ و ۱۰ سرهنك در شهربانی بازنشسته شدند

ان امروز هفت سرتیپ‌وده سرهنك شهربانی کل بافتخار بازنشستگی‌نائل آمده‌اند

تیمساران بازنشسته عبارتند از: سرتیپ محمد رجالی معاون شهربانی کل ، سرتیپ امیر حسین کریم‌قوانلو رئیس اداره مخابرات شهربانی ، سرتیپ ضیاءالدین خلعت‌بری معاون شهربانی کل کشور ، سرتیپ عبد-

بقیه در صفحه۱۷ ستون دوم

گلدواتر گفت:

## ایرانیها ترقیخواه‌هستند

خانم امیر صحی

بخاطر اصرار خبرنگار اطلاعات در موردتاکید مسئله‌حفظ‌صلح گلدواتر نطق خودرا اصلاح کرد دخترهای گلدواتر به خبرنگار اطلاعات گفتند: بابا حتما پیروز میشود

در صفحه ۵

●

پروفسور پتروچی ایتالیائی اعلام کرد:

## ۲۷ کودك مصنوعی

مدتها است توسط‌وی در لوله‌های آزمایشگاه رشد میکنند !

در صفحه ٤

●

هنگام انجام مانوربزرك دریائی سازمان دفاعی آتلانتیك شمالی:

## ناوشکن‌شوروی بمیان ناوگان «ناتو» رفت!

کشتیهاوهواپیماهای بمب افکن شوروی نیروگان «ناتو» را تعقیب میکنند

در صفحه ٤

# دوگل درامریکای لاتین بمرك تهدید شد

● برای حفظ جان دوگل تاکنون صدهانفربازداشت شده‌اند

● در کاراکاس مقارن‌سفر دوگل عملیات تروریستی وانفجار بمب ودینامیت آغاز شد

● دولت کلمبیا درجستجوی یکی از مخالفان سرسخت دوگل است که تصمیم جدی دارد وی را بقتل برساند

درصفحه ٤

بموجب تصمیمات جدید کمیسیون کار وخدمات اجتماعی مجلس‌شورایملی

## بدهی های بیمه اصناف

بدون زیان دیرکرد وجریمه دراقساط طولانی دریافت میشود

آقای‌عباس روستا نماینده مجلس شورایملی و رئیس اتحادیه صنف خیاط در کنگره بزرك اصناف که‌شب

بقیه درصفحه آخر ستون سوم

امروز باشروع سال تحصیلی جدید :

## دانش آموزان قیافه شهر راتغییر دادند

● وزیر فرهنك بانواختن زنگی که ۱۲۶ سال قبل‌در دارالفنون نصب شده‌سال تحصیلی جدید را اعلام کرد

● امسال دختران ساده‌تر پوشیده بودند ولی در بعضی مدارس پسرانه‌مدل های تازه لباس و مو به چشم میخورد

● امروز ازدحام خیابانهای تهران بیشتر و صفوف مسافرین‌اتوبوسها طویلتر شده بود

● هنوز عده‌ای ازمحصلین ثبت نام نکرده‌وسرگردان هستند

بقیه در صفحه۱۷ ستون سوم

نخستین روز سال تحصیلی‌جدید بابوسه‌های گرم دوستان‌ایام‌تحصیل در مدارس دخترانه آغاز شد .

روسا و معتمدان و معمرین اصناف در کنگره بزرك دوم اصناف آقای حاج شفیعی‌رئیس صنف درودگر وعضو کمیسیون های مالیاتی و حل و فصل مشکلات اصناف‌مشغول‌سخنرانی است .

در دومین کنگره بزرك اصناف یکبار دیگر

## طرح تعطیل جمعه تائید شد

کمیته‌دائمی نظارت برحسن‌اجرای‌طرح تعطیل جمعه‌انتخاب گردید

دومین کنگره اصناف تهران با شرکت روسا ، معتمدان و معمرین اصناف وپیشه‌وران تهران دیشب‌در شورایعالی اصناف تشکیل شد . در این جلسه اصناف تهران یکباردیگر طرح تعطیل جمعه را تایید کردند واعضای کمیته دائمی نظارت برحسن اجرای تعطیل جمعه انتخاب و اعلام شدند

شرح در صفحه هفتم

رئیس کمیسیون استخدام مجلس شورایملی بخبرنگار ماگفت:
درصورت تشکیل کمیسیون‌خاص ویاکمیسیون‌مشترك مجلسین

## لایحه استخدام امسال بتصویب میرسد

حقوق کارمندان رتبه‌های پائین‌افزایش مییابد وآموزگاران وکمك آموزگاران وضع حقوقی‌بهتری پیدا میکنند

● رسیدگی به نظرات‌و پیشنهاد های رسیده از هفته آینده در کمیسیون استخدام آغاز میشود

● بعضی از نظرات و پیشنهاد های رسیده به کمیسیون منطقی و مطابق بااصول علمی است

● بااجرای لایحه جدید استخدام فقط ده درصد هزینه پرسنلی دولت بالا میرود

از پریروز فعالیت کمیسیون استخدام مجلس شورایملی پس از پایان تعطیلات دوماهه تابستان ازسر گرفته شد .

لایحه استخدام کشوری که اوایل دوره مجلس بیست و یکم ، یعنی در حدود ده ماه قبل ، تقدیم مجلس شورایملی شده بود و تاکنون در حدود سی‌جلسه‌درکمیسیون استخدام وبیش‌از صدجلسه‌در سه‌سوکمیسیون

بقیه در صفحه ۱۸

## تجلیل ازخدمت شرافتمندانه یك پزشك

● همکاران دکتر نوربخش رئیس بیمارستان فیروز آبادی ازوی بعنوان یك پزشك انساندوست‌وخدا شناس تجلیل نمودند

بمناسبت بازنشسته شدن آقای دکتر نوربخش رئیس بیمارستان فیروزآبادی دیروز از طرف پزشکان وکارمندان بیمارستان مذکور مجلس تودیعی با حضور آقای دکتر آموزگار وزیر بهداری و جمعی از پزشکان واستادان دانشگاه تشکیل شد و به ترتیب آقایان دکتر مشایخی مدیرکل بهداری استان تهران ، دکتراحمدی معاون بیمارستان فیروز آبادی ، دکتر افراری از طرف آسیستانهای بیمارستان ، دکتر جهانشاهی رئیس بخش رادیو لوژی از طرف پزشکان بیمارستان ، حاج فتوحی عضو انجمن ومعتمد شهرازطرف اهالی شهر ری، دکتر آموزگار وزیر بهداری وآقای فیروزآبادی طی ایراد نطقهائی از خدمات آقای‌دکتر نوربخش تجلیل کردند .

شرح در صفحه ۹


شماره مخصوص پائیز

اطلاعات هفتگی

در

۸۰ صفحه

همراه با یك تابلو دو ورقی بزرك (در وسط مجله) و دو تابلو رنگی دیگر ... بایکدنیا مطلب عکس و رپرتاژ های اختصاصی این هفته منتشر میشود ....



کارپل کشنده حشرات



مجلل‌ترین شب نشینی باشرکت خواننده‌محبوب

(بانو مرضیه) و ارکستر هتل ونك

پنجشنبه‌دوم‌مهرماه

بنفع کانون بهبود وپرورش معلولین

اولین و تنها سازمانیکه بدست معلولین وبرای حمایت از معلولین تاسیس شده است .

محل فروش بلیط ـ هتل ونك ـ آیبتا ـ هتل‌مرمر


## تبریکات به امیران وافسران

قسمتی ازتبریکات به‌امیران‌وافسران درصفحات ٦ وآخر منتشر گردیده و بقیه آگهیهای تبریك درشماره فردا چاپ‌خواهد شد.


اولین قرعه‌کشی جوایزعالی وارزنده

برف

شرکت سهامی پاك‌کن باطلاع مصرف کنندگان محترم پودر لباسشوئی برف‌میرساند :

اولین قرعه‌کشی جوایز عالی وارزنده برف روزشنبه ٤مهردرساعت ۳۰ـ۲۰ دقیقه طی مراسم خاصی‌ازتلویزیون ایران پخش خواهدشد. دیدن این برنامه جالب بکلیه علاقمندان و مصرف کنندگان پودر لباسشوئی برف توصیه میشود.

۱ـ۳



قابل توجه معلمان کشور

آ ـ ۲۲۳۸۲

درصفحه نوزدهم



مجله اقتصادی بورس

شمارا در جریان آخرین تحولات اقتصادی میگذارد شماره ١٤ در ۱۱۲ صفحه منتشر شد .



اطلاعیه وزارت بهداری

به‌اطلاع کلیه‌واردکنندگان دارو اعم‌ازدوزه ـ اختصاصی و مواد شیمیائی داروئی میرساند که‌برای کسب اطلاع درباره مقررات جدید ورودوترخیص هرنوع دارو لازم است به‌اداره داروئی وزارت بهداری مراجعه نمایند . الف ٤۲۸۱

۱ـ۲ آ ـ ۲٤۷٤٤ وزارت بهداری



قابل توجه لیسانسیه‌های داوطلب استخدام‌دروزارت‌کشور

باطلاع بانوان و آقایان لیسانسیه داوطلب خدمت در وزارت کشور که قبلا در امتحان کتبی شرکت کرده‌اند میرساند . بمنظور تعیین موعد مصاحبه از اول تا پنجم مهر ماه ٤۳ در ساعات اداری به اداره آموزش وزارت کشور مراجعه نمایند . الف ٤۱۳٤ وزیر کشور



پیشه‌وران محترم تهران وحومه

کلیه پیشه‌وران محترم حتی آنهائی که کرایه محل پیشه آنان‌از دو هزار ریال در ماه بیشتر است و یاسابقه قطعی شده مالیاتی بیش از ده‌هزار ریال دارند فقط تابیست ودوم مهرماه ٤۳ مهلت دارند که بدهی مالیاتی خودرا مقطوعا پرداخت واز مزایای قانون تسهیل‌وصول مالیات ها بهره‌مند شوند در غیر اینصورت مشمول جریمه و زیان دیرکرد خواهند شد .

ـ۱ـ آ ـ ۲۱۷۲٤ مدیر کل وصول تهران و حومه


توضیح

در اسامی آقایان اعضای کمیته دائمی اصناف‌نام‌آقای عزت‌الله‌اوزار نماینده اصناف در مجلس شورایملی ورئیس صنوف اورانچی ، لاستیك فروش ، ابزار فروش و اطاق‌ساز در صفحه هفتم از قلم افتاده‌است‌که بدینوسیله توضیح داده میشود .


کنسرت خداحافظی

گروه رقص و آواز

هنرمندان‌شوروی

فقط امشب ساعت ۸ بعد ازظهر در تالار انجمن‌روابط فرهنگی ایران وشوروی .

بهای بلیط ۵۰ ریال



بیسکویت گرجی

بیسکویت نفیس «نارگیلی» بانارگیل تازه جدید وبی سابقه

**جریان روز**

# کشوری در مرحله تحول

بحثی رادیروز شروع کردیم پیرامون ثبات اوضاع ایران و استعداد این کشور جهت سرمایه گذاری و بهره برداری .

این بحث بقدری اهمیت دارد که شاید یك یا چند مقاله حق آنرا ادا نکند . چه ، مسئله بستگی دارد باحیات نوین کشور واحیای اقتصادملی وخاتمه دوران رکود و بالاخره مآثر وآثاری که برصنعتی شدن کشورو آغاز دوره جدید فعالیت اقتصادی مترتب است .

ما ، طی مقاله پیش به نکته ای که یك سرمایه دار ایرانی ازسر دلسوزی برآن انگشت نهاده بود اشاره کردیم وگفتیم ثبات وامنیت واستعداد محیط راچشم واقع بین سرمایه دار وسرمایه گذار باید ببیند و تشخیص دهد والا عمرویازید ممکن است خیلی حرفها بزنند که با حقیقت سرسوزنی ارتباط نداشته باشد .

یك کشوررا مستعد سرمایه گذاری میشناسند وقتی دوعامل اساسی درآن موجودباشد : امنیت اجتماعی و استعداد طبیعی .

هرکدام ازین دوعامل درامر سرمایه گذاری حکم چرخهای دوچرخه راداردکه اگر یکی لنگید دوچرخه خودبخود مسلوب المنفعه خواهد بود . ممالك بسیاری هستند حتی در اطراف مملکتما که از فرصتهای طبیعی بهره دارند ، یعنی مثل کشورما ازنفت که یك ذخیره عظیم حیاتی محسوب میشود گرفته تااراضی قابل کشت و معادن مختلف حتی استعداد تمرکز امور بازرگانی و جلب سیاح وغیره دارند اما امنیت ندارند . همانطورکه دو روزپیش یکنفر زورش چربیده وحاکم سلف رابزمین زده و خلع کرده ، هیچ بعدنیست دوروز دیگر زور دیگری بچربد وبرحاکم حاضر غلبه کندو لگد روی تعهدات و اقدامات و طرز تفکر ورویه اقتصادی وبازرگانی موجود بگذارد . سرمایه داراگر معدن الماس در چنین سرزمینی سراغ کند وچشمه ای بیابدکه ازآن طلای هیجده عیار بجوشد سرمایه اش راآنجا نمیبرد . کما اینکه درکشور خودمان دیدیم همینکه نظم مغلوب بی نظمی وامن منکوب هرج و مرج شد سرمایه های خارجی بسرعت از مملکت بیرون رفت . سرمایه های داخلی در سوراخها پنهان شد و هرکه پولی داشت از کشوربخارج فرستاد . درنتیجه رکود وبحران سالهای اخیر پیش آمد .

درحالیکه شمامیدانید براثر استقرار امنیت و ثبات در سلطنت اعلیحضرت فقید ازهرسو ، اقدامات و فعالیتهای وسیع برای ایجاد واحدهای کوچك و بزرك صنعتی وتوسعه دامنه نهضت عمرانی و استخراج معادن وبهره برداری از بحروبر ایران شروع شده بود وباآنکه ایران هنوز قدمهای اول رادر راه انقلاب صنعتی و تحول اجتماعی برمیداشت ثمرات آن فعالیتها بسرعت آشکار میگشت .

بعداز آن ، یك مدتی تمام این استعداد ها عاطل و باطل افتاد . حتی چاههای نفت که مهمترین منبع عایدی مملکت ماست درش بسته شدو پیداست مملکت بدون عایدی ، چگونه دچار ضعف وبحران شدید اقتصادی میشود .

طی ده ، دوازده سالی که فعالیت های اقتصادی عملا درایران تعطیل بودمافی الواقع یااز کیسه میخوردیم یا ازراه قرض وکمك بلاعوض واین قبیل اعانات زندگانی مان میگذشت . درحالیکه ننك بود برای کشوری مثل ایران که روی دریائی مواج از طلای سیاه وخاکی سرشار از استعداد وبرکت خیز هنگامیکه نمیتوانست تمام قدروی پای خود بایستد و برای ایستادن احتیاج داشت بیك ستونی تکیه کند . آنگاه بودکه یکعده ای میگفتند باید این مملکت بچپ تکیه کندعده دیگر عقیده داشتند باید براست تکیه کرد . اماوقتی مملکت آنچنان شدکه از تکیه کردن بچپ و راست مستغنی گشت و توانست روی پای خودش بایستد و حتی عنداللزوم متکائی برای دیگران نیز باشد ، البته آن اختلاف سلیقه هم که بچپ باید متکی بود یابراست بحمدالله منتفی شد .

امروزما یك چنین کشوری داریم . کشوری متکی بخود و مستغنی ازغیر . کشوری درحال گذراندن دوران تحول اجتماعی ورفورم صنعتی . کشوری دارای سیاست مستقل ملی . کشوری باثبات سیاسی و اجتماعی . کشوری برخوردار ازنعمت امنیت ودرعین حال سرشار از ثروت های طبیعی و ذخائر تحت الارضی و استعداد های انسانی.

عده ای بسهو ، عقیده دارند وانتشارمیدهند که در ایران نارضائی هست . ماکه روزنامه نگار هستیم و با طبقات مختلف مردم تماس داریم اقرار میکنیم که درایران یعنی میان ملت ایران یك موجی هست ولی آنرا با «نارضائی» اشتباه نمیکنیم . آنچه درایران هست موج افزون طلبی است . یعنی مردم بچیزیکه دارندقانع نیستند و بیشتر میخواهند واینهم خاصیت یك ملت زنده و فعال است. گذشت آنزمان که «قناعت مردرا توانگر میساخت » و امروز یك مرد هشیار فعال مبتکر بهیچ چیز قانع نیست . وقتی آب نداشت آب میخواهد و هنگامیکه آب رسید دنبال کوزه میگردد . کافیست اندکی منصفانه فکر کنید وباین حقیقت برسید . البته درجائی هم که مردم هرروز توقعشان بیشتر ازروزپیش بودناچار چرخهای تولید کننده بگردش درمی آید و صناعت و فلاحت درراه اعتلا وتوسعه میافتد ، اینها حقیقت است و آدم باید چشم حقیقت بین داشته باشد ، چکارداریم بکارتقی و نقی که که تقی چه میگوید و نقی چه تفسیر میکند ؟!

## مجالس ترحیم و یاد بود

بانهایت تاثروتاسف فوت **بانوربابه عادل نیا** را به اطلاع اقوام و آشنایان می رساند . مجلس ترحیم آنمرحومه روز پنجشنبه ۲ر۷ر۴۳ ازساعت ۳ تا ۵ بعد از ظهر در مسجد سادات هندی واقع در گمرك شاهپور و مجلس زنانه در همانروزو ساعت در منزل شخصی آنمرحومه واقع درخیابان شاهپور کوچه سعادت کوی خانقاه پلاك ۳ منعقد خواهد بود .

**اصغر عادل نیا . حمید نجفی نیا . جواد نجفی نیا . منوچهر قره داغی . یدالله آذری . کریم قره داغی . وخانواده های فولادی . رفعتی**

مصیبت وارده رابعموم بازماندگان آنمرحومه بویژه آقای اصغر عادل نیا همکار عزیز تسلیت می گوئیم .

---

**بسمه تعالی**

به مناسبت فوت مرحوم مغفور عما دالاسلام **آقای آسید ابوالحسن شفائی طبیب** طاب ثراه در نجف اشرف که از خاندان مرحوم آیت الله میرزا شیرازی قدس سره ومورد علاقه عموم حجج اسلام بوده اند مجلس ختمی از طرف اخوی محترمشان وسایر منسوبین شب شنبه ۱۹ ج ۱ مطابق ۴ر۷ر۴۳ میدان شاه کوچه شترداران مسجدهوری ازساعت ۷ الی ۹ بعد از ظهر منعقد می باشد امید است عموم آقایان بالاخص حضرات حجج اسلام دامة برکاتهم در مجلس مزبور شرکت فرموده روح پر فتوح آنمرحوم را شاد و باعث تسلیت بازماندگان خواهد بود .

**الاحقر سید محمد تقی سبط شیرازی. حسن الحسینی انشیرازی .سید محمد علی سبط . سید موسی سبط .الاحقر علینقی الموسوی التهرانی . مرتضی الموسوی سبط . احمد الحسینی شهرستانی . رضا شیرازی . الاتم محمد صادق لواسانی .موسی انحسینی انشیرازی الاحقر سید مهدی اشکوری . عبدالمطلب شیرازی رضی شیرازی . میرزا آقا شیرازی . آقاشمس سبط**

به خانواده محترم آنمرحوم بویژه بازماندگان مصیبت وارده را تسلیت میدهیم .

---

باکمال تاسف فوت مرحوم **کربلائی محمد حسین ستاری سنگسری** را به استحضاردوستان وآشنایان می رساند مجلس ختم آن مرحوم روز جمعه سوم مهر ماه ۴۳ در مسجد روشنائی واقع در خیابان گرگان (ایستگاه روشنائی ) منعقد می باشد .

**ابراهیم ستاری . حاجی ستاری . حسن مصباح**

بعموم بازماندگان آنمرحوم تسلیت میدهیم .

---

خانواده های : **حجازی . داودی . قهرمانی. نادری. میربهاء . فامیلی . صفت پور** باطلاع خویشاوندان و دوستان می رساند .

مراسم شب هفت شادروان **دکتر سید علی حجازی** افسربازنشسته ارتش روز پنجشنبه دوم مهر ماه از ساعت ٤ تا ٦ بعد از ظهر در سر مزار آن مرحوم در ابن بابویه برگزار خواهد شد .

---

**بیاد سومین سال درگذشت دختر عزیزم گیتی پیشداد**

گیتی من قریب سه سال است که باخاموش شدن شمع وجود تو خانه و کاشانه من غرق در تاریکی است و دیگر اثری از آن همه فروغ و روشنائی نیست هر لحظه فکر وخیالم متوجه تو هست و همیشه در سیمای نزدیکان و آشنایان نقش تورا جستجو می کنم ولی افسوس که تو در آسمانها هستی و من دسترسی بروح پاك ومهربان تو ندارم .

دیده ام برروی تو هرگز نمیافتد ولی
نقش زیبای رخت اندر خیال مادر است

**مادر ت: طلعت پیشداد**

---

به مناسبت فوت مرحوم **شکرالله الهی سمنانی** مجلس ختمی از ساعت ۳ الی ٦ بعد از ظهر روز پنجشنبه ۲ر۷ر۴۳ در مسجد جعفری واقع در خیابان رباط کریم انتهای خط ٦١ منعقد می باشد از بستگان و دوستان آنمرحوم تقاضا می شود با تشریف فرمائی خود روح آنمرحوم راشادنمایند

**برادران الهی . دکتر دانائی . علی غنوی . رهبر . شیخ تقی نصیری . بیدختی**

---

باکمال تاسف فوت ناگهانی **آقای سیدابراهیم ثباتی را** که از کارمندان صدیق این بانك بوده به استحضار می رساند تا دوستان و همکاران آن مرحوم در مجلس ختمی که درروز پنجشنبه ۲ مهر ماه ۱۳۴۳ ازساعت ٤ تا ٦ بعد از ظهر در مسجد فخرالدوله واقع در دروازه شمیران و مجلس زنانه هم در همان مسجد منعقد خواهد بود شرکت فرمایند .

**بانك ملی ایران**

---

خانواده های **ثباتی . محمدی . فرحی** باکمال تاسف درگذشت ناگهانی شادروان **محمد ابراهیم ثباتی** کارمند بانك ملی ایران را به اطلاع دوستان وبستگان آنمرحوم می رساند تا در مجلس ختم مردانه وزنانه در مسجد فخرالدوله واقع دردروازه شمیران شرکت فرمایند . آ-۲۲٦۷۰

بعموم بازماندگان آنمرحوم مصیبت وارده را تسلیت میدهیم .

---

فوت ناگهانی **بانو (منصوره امیری نوری)** را باطلاع دوستان و بستگان میرساند. مجلس ترحیم روز پنجشنبه دوم مهر ماه در مسجد مطهری واقع در خیابان قزوین چهارراه ملك از ساعت ۳ الی ٦ بعد از ظهر برگزار می شود .

**محمود کاظمی نوری . مجید امیری نوری . تقی امیری نوری . علی نقی پژمان مازندرانی .**

بعموم بازماندگان آنمرحومه تسلیت میدهیم

---

**کل نفس ذائقة الموت**

بدینوسیله درگذشت مرحومه **بانو نصرت** والده ماجده آقای حاج محمود تیموری راباطلاع صنف شیشه فروش تهران می رساند .

مجلس ختم آنمرحومه روز پنجشنبه از ساعت ٤ الی ٦ بعد از ظهر در مسجد ارك برقرار است .

**از طرف صنف شیشه فروش وشیشه برهای تهران**

---

بانهایت تاسف خانواده های **علی آبادی . اشرفی . نصیری علی آبادی . ناصری علی آبادی امیری . نوائی . طهرانی . پور هاشمی . معراجی. بدیعی** فوت نابهنگام **بانو عظمت علی آبادی** همسر پرفسور هادی علی آبادی را به اطلاع کلیه خویشاوندان و آشنایان می رساند.

مجلس ترحیم آنمرحومه روز پنجشنبه دوم مهر ماه از ساعت سه ونیم بعد از ظهر الی پنج و نیم بعد از ظهر در مسجد حاج حسن واقع در خیابان بوعلی و ختم زنانه در منزل پرفسور علی علی آبادی واقع در خیابان ظفرالدوله همانروز منعقد خواهد بود . آ-۱۲۲۰۹

به آقای پروفسور علی آبادی وعموم بازماندگان آنمرحومه مصیبت وارده را تسلیت میدهیم .

---

سالی گذشت و ماتم ما همچنان بجاست
زین بار غم گذشت زمان ذره ای نکاست

به مناسبت سالروز درگذشت سرور از دست رفته مان مرحوم **سرهنك مهدی دادجو** روز پنجشنبه دوم مهرماه مراسم یادبودی دراین بابویه آرامگاه شمشیری از ٤ تا ٦ بعد از ظهر برقرار از خویشان و دوستان گرامی که در این مصیبت مارا تنها نگذاشته اند استدعا داردباشرکت خود مرهمی تازه بر قلوب داغدار ما بگذارند

آ-۱۲۱٦۷ **خانواده دادجو**

---

به مناسبت فوت **مشهدی محمد نخجوان** مجلس ختمی از ساعت ۳ الی ٦ بعد از ظهر روز پنجشنبه دوم مهر ماه در مسجد نو ( ابو صدق ) واقع درخیابان سپه غربی بین چهارراه کارون و جیحون منعقد خواهد شد .

**حاجی رضا نخجوانی . قاسم نخجوان . دکتر عبدالله نخجوان . مهندس جعفر نخجوان .ستوان دوم علی نخجوان . دکتر کریم نخجوان . حمید ثقفی** آ-۱۲۲۵۳

بعموم بازماندگان آنمرحوم مصیبت وارده را تسلیت میدهیم .

---

**خانواده های : پنبه چی . نیك آئین . طبیب زاده میرزائی . منصوری . باباژاده . بلاط . تقوی . قانعی . اعتمادیان . محلوجیان . یعقوبی. اتفاق. محمدیان**

بانهایت تاسف فوت مرحومه **بانو شوکت پنبه چی** همسر آقای مهدی پنبه چی را به اطلاع فامیل و دوستان و آشنایان می رسانند . مجلس ترحیم مردانه آن مرحومه ازساعت ۳ الی ۵ بعداز ظهر روز پنجشنبه دوم مهر ماه جاری در مسجد مرحوم حاجی شیخ عبدالحسین معروف به آذربایجانی ها واقع در انتهای بازار کفاشها و مجلس زنانه در منزل آن مرحومه واقع در تهران پارس فلکه سوم خیابان عارف همانروزوساعت منعقد میباشد

آ-۱۲۳٤۹ **مهدی پنبه چی**

به خانواده محترم پنبه چی بویژه بازماندگان آنمرحومه مصیبت وارده را تسلیت میدهیم .

---

بانهایت تاسف فوت **بانو ربابه صدر** رابه اطلاع دوستان و آشنایان می رساند . مجلس ترحیم مردانه آنمرحومه در روز جمعه ۳ مهر ماه در مسجد سادات خیابان ایران از ساعت ۸ الی ۱۱ منعقد وعصرهمانروز مجلس زنانه از ساعت ٤ الی ٦ بعد از ظهر در منزل حاج غلامعلی تاجی پور واقع در خیابان ایران کوچه زارع نژاد منعقد است .

**حاج غلامعلی تاجی پور . عبدالله خان صدر. غلامرضا تاجی پور . حسن تاجی پور**

آ-۱۲۳۸۱

بعموم بازماندگان آنمرحومه مصیبت وارده را تسلیت میدهیم .

## سپاسگزاری

بانهایت امتنان از کلیه سروران ارجمند و دوستان و آشنایان گرامی بخصوص بانوان محترم که در مصیبت عظیم فوت همسر ارجمندم مرحوم **حاج سید مهدی یوسفیان مقدم** با من و فرزندانم اظهار همدردی نمودند سپاسگزاری نموده وبه تالمات روحی از تشکر حضوری معذورم سلامت وبقاء عمر همگی را از خداوند بزرك مسئلت می نماید .

**باسپاس فراوان - بانو یوسفیان مقدم**

---

از آقایان وبانوانیکه در مصیبت وارده فوت ناگهانی جوان ناکامم **جمشید عرب پوریان** شرکت وکمك وسوگواری نموده اندسپاسگذارم ازخداوند خواهانم بهمه اجر عظیم مرحمت فرماید .

**دامغان . پدر ومادر داغدیده. مهدی عرب پوریان وبانو ناصریان** آ-۲۲٦۳۰

---

**سپاسگزاری وپوزش**

از کلیه ذوات محترم و سروران مکرم که در مراسم تشییع جنازه و مجالس ختم و شب هفته فرزند ناکام فقیدمان **امیرمنصور قائم مقامی فراهانی** شرکت و موجب تسلی بازماندگان را فراهم فرموده اندصمیمانه سپاسگزاریم چنانچه بواسطه تالمات روحی تاخیر یا قصوری در شرفیابی و عرض تشکر حضوری حاصل شودپوزش میطلبیم

**مادر و پدر داغدیده :خدیجه قائم مقامی فراهانی حسنعلی قائم مقامی فراهانی** آ-۱۲۲۳۷

---

به مناسبت فوت پدر عزیزمان مرحوم **ابوالقاسم سیف تفرشی** به اطلاع دوستان و آشنایان می رساند که مجلس ختمی در مسجدانبار غله خیابان ری از ساعت ۳ الی ۵ بعد از ظهر روز پنج شنبه ۲ر۷ر۴۳ منعقد می باشد .

**احمد سیف ششناوی . محمد جواد سیف ششناوی . جلیل سیف ششناوی . خلیل سیف خامه ای . محمد عظیمی . غلامرضا حاج حسن**

بعموم بازماندگان آنمرحوم مصیبت وارده را تسلیت میدهیم .

---

**خانواده های : طاهری . گهرور . روستا .علیپور عبرتی . صفائی تهرانی . منعم . انصاری**

بانهایت تاسف وتالم فوت مرحوم **تقی خواجویه طاهری** را به اطلاع بستگان - دوستان وآشنایان می رساند مجلس ختم آنمرحوم از ساعت ٤ تا ٦ بعد از ظهر روز پنجشنبه دوم مهر ماه جاری در مسجد سادات اخوی واقع در خیابان ایران منعقد خواهد بود و ختم زنانه به مصرف امور خیریه خواهد رسید . آ-۱۲۲۰۵

بعموم بازماندگان آنمرحوم مصیبت وارده را تسلیت میدهیم .

---

به مناسبت شب چهلم درگذشت شادروان مرحومه **بانو اقلیمان جاویدان** مجلس یادبودی از ساعت چهار الی شش بعد از ظهر روز ۵ شنبه دوم مهر ماه در امامزاده عبدالله برسر مزار آن مرحومه برگذار خواهد شد .

---

اداره راه استان تهران بانهایت تاسف درگذشت نابهنگام **آقای حسین رجب پور هدشتی** راننده این اداره را باطلاع عموم میرساند مرحوم حسین رجب پور در حین انجام وظیفه بعلت تصادم با اتوبوس در راه دماوند بدرود حیات گفته وبهمین مناسبت مجلس ختمی ازساعت ۹ تا ۱۱ صبح روز پنجشنبه دوم مهر ماه در مسجد حاج حسن واقع در شاهپور خیابان ارامنه برگزار می شود .

**رئیس اداره راه استان- مهندس حجتی**


**مؤسسه ملی زبان انگلیسی**

THE NATIONAL INSTITUTE OF ENGLISH LANGUAGE — NIEL

ثبت نام دانشجویان سابق وجدید برای سال تحصیلی ٦٥- ١٩٦٤ (٤٤-١٣٤٣) تا ۹ مهر صبحها از ۸½ تا ۱۲ وعصرها از ٤½ تا ۸ خواهد بود.

**دوره های مقدماتی ، متوسط، عالی**

کلاسهای زبان مؤسسه ملی درسطح **مبتدی . مقدماتی . متوسط وعالی است.** دورهٔ کلاسهای عالی بمدرك Lower Cambridge ختم میشود.

**کلاسهای فشرده - اعزام دانشجو بخارجه- مشمولین دیپلمه**

این کلاسها هفته ای ۱۰ ساعت کار میکنند و مشمولین دیپلمه که در این کلاسها ثبت نام کرده باشند برای یك سال ازاحضار بخدمت مقدس سربازی معاف خواهند بود.

**دوره مخصوص دانش آموزان کلاسهای ششم دبیرستانها**

این کلاسها بمنظور آماده کردن دانش آموزان کلاسهای ششم دبیرستانها برای انگلیسی امتحانات نهائی وآشنائی بنحوهٔ امتحان انگلیسی کنکور دانشگاه است.

**توضیح لازم**

مؤسسه ملی زبان در هیچ نقطه از تهران شعبه ندارد وهر مؤسسه ای که خودرا شعبهٔ موسسه ملی زبان معرفی کند کذب محض است.

**رئیس مؤسسه ملی (زبان انگلیسی)-حری**

فارغ التحصیل انستیتو تعلیم وتربیت دانشگاه لندن

**نشانی: خیابان شاهرضا چهارراه پهلوی جنب بانك تهران ایستگاه اتوبوس های شمیران تلفن ٤٤٦٨٤ آ-۲۲۷۷۲**



**دبستان ملی هاشمی**

ثبت نام مینماید. تهران نو- فرح آباد - سازمان فرهنگی هاشمی. ۲۱۱۲۲



**مراجعت از اروپا**

آقای دکتر معانی از مسافرت اروپا مراجعت وکمافی السابق از بیماران محترم پذیرائی مینمایند .

نشانی- خیابان فردوسی-روبروی صندوق پس انداز بانکملی

آ-۲۲۷۱٤-۱-۱۰



**تلفن جواد شهابی**

خواننده مذهبی ۵۱۹٦۱ میباشد. آ-۲۲۷۰۸



**دبستان وکودکستان آزموده**

بمدیریت

**احترام طاهری تفرشی**

همه روزه صبح وعصر نام نویسی میکند. باغ صبا اول خیابان ملك تلفن ۷۲۸۱۹ وسیله ایاب وذهاب فراهم است.



**نمونه یکتا**

دبستان- دبیرستان و کودکستان (دخترانه وپسرانه) درمحلهای مجزا همه روزه ازساعت ۸ تا ۱۲ وعصرازه تا ۷ نامنویسی میکند.

آدرس باغ صبا **انتهای ملك** خیابان میرهادی

وسیله رفت وآمد مهیا است

۱-۱۲ آ-۱۸۹۵٤ تلفن ۷۰۲٦۸



**دکتر علی اصغر زمردیان**

جراح و متخصص در بیماریهای جراحی عمومی از دانشگاههاو بیمارستانهای ویرجینیا - تنسی - اوهایو وبوستون (آمریکا)

**عضو ویژه کالج جراحان آمریکا**

ساعات پذیرائی : ۴ر۳۰ - ۸ بعدازظهر

صبحها باتعیین وقت قبلی

**مطب: خیابان پاریس- شماره ۱۸- تلفن ٦٦٦۷۷**



**مجانی است**

قابل توجه آموزگاران محترم کشور دوره حساب وهندسه **شیخ رضائی** برای کلاسهای دوم وسوم وچهارم و پنجم و ششم دبستانها طبق برنامه جدیدوزارت فرهنگ منتشر گردید.

**کتابفروشی برادران علمی** از عموم آموزگاران محترم کشور تقاضا مینماید که آدرس خود را ارسال دارند تا یکدوره از کتب مذکور جهت تدریس **مجانی** ارسال گردد

**تهران بازار بین الحرمین تلفن ۲٦٦۲۷**



**گروه فرهنگی انوشه**

**جاده پهلوی- جنب پست وتلگراف یوسف آباد - دبیرستان شماره ۱ پسران انوشه .**

**همه روزه ثبت نام مینماید تلفن ٦۲۰۹۷٦**



**تدریس زبان ایتالیائی**

در

**مؤسسه فرهنگی ایتالیا**

**علاقمندان برای ثبت نام بخیابان حافظ کوچه هاتف شماره ۱۱ (جنب بانك کار) از ساعت ۹-۱۲ صبح و ۵-۷- بعد از ظهر مراجعه فرمایند .**



**مجهز ترین پانسیون**

**شبانه روزی شفیع**

مخصوص کودکان دانش آموزان، دانشجویان شاهرضا مقابل دانشگاه خیابان مشتاق تلفن ٤۰۳۰۱ کودکستان و دبستان شماره ۲ شفیع چهارراه حشمت الدوله خیابان شاهپور علیرضا تلفن ٤۷۲۸٤



**هیئت مدیره**

**کانون فرهنگی استاد بهمنیار**

افتتاح دبیرستان دختران شماره یك (مهین دخت) را باطلاع اولیاء محترم دانش آموزان میرساند جهت ثبت نام دوره اول دبیرستان و شعبات ریاضی ، طبیعی . ادبی دوره دوم همه روزه صبح و عصر بدفتر دبیرستان واقع در خیابان تخت جمشید ، مقابل در ورودی سفارت آمریکا کوچه مژده ای مراجعه فرمایند تلفن ٦۹۰۷۹ بهتاش -بهمنیار- رکنی -شاهمیر - مساوات .

# اعتصاب عمومی در سایگون شکسته شد

## سایگون ـ ۲۲ سپتامبر

اعتصاب عمومی که سایگون راروز دوشنبه فلج کرده بودامروز بشکل محدود . ادامه یافت ، و مقامات دولتی و رهبران کارگران برای کسب موافقت به گفتگو بایکدیگر ادامه دادندو درآخر وقت امروز بموافقت رسیدند . ازطرف دولت «اون»، معاون نخست وزیر ، قول شفاهی به اعتصابیون داده بود که تقاضای آنهارا برآورد . بیشتر صنایع وسرویس اتوبوس و وسائط حمل ونقل درسایگون درحال اعتصاب بودندودر باراندازها نیز کارگران اسکله‌ها از تخلیه کشتیها خودداری میکردند و فقط وسائل نظامی را از کشتیهائی که لیست آنها توسط آمریکائیها داده‌شده بودتخلیه میکردندولی آخرین خبر از سایگون حاکی است که اتحادیه های کارگری موافقت کردندکه به کار برگردند دولت نیز موافقت کردحق اعتصاب آنهارا برسمیت بشناسدو ۵۰۰ کارگرراکه توقیف شده‌اند آزاد کند .

### ● تکذیب کرد

همزمان بافروکش بحران درسایگون سخنگوی آمریکائیها خبرحمله قوای ویتنام شمالی به ویتنام جنوبی راتکذیب کرد. یك روزنامه محلی سایگون نوشته بود که دو گردان از نیروهای ویتنام شمالی بعد از برخوردی باقوای دولتی ویتنام جنوبی از مرز گذشته وارد خاك ویتنام جنوبی شده‌اند . سخنگوی امریکائیها گفت :

اگر چه ارتباط باشمال به علت طوفان قطع شده، داستانی که روزنامه مزبور نوشته دروغ است . فقط در یکجا بین قوای دولتی و چریکها زدو خورد شده و چریکها ۳۰ نفر کشته وزخمی داده‌اند .

### ● خشم افسران

نرمشی که ژنرال خان در برابر اعتصابیون بخرج داده و سبب شد که اعتصاب پایان یابد ،خشم بسیاری از «افسران جوان »راکه ۹ روز پیش باعث نجات خان از کودتا شدند برانگیخته است .

بخصوص که در چند روز اخیر ازویتنام مرکزی پی درپی گزارش می رسد که شورشیان ایستگاه های رادیو را میگیرند،مامورین دولتی را توقیف میکنند و تقاضا مینمایند دولت خائنین را برای محاکمه تحویل آنها بدهد .

درکوهستانهای مرزی قبایل «راد» که سابقا بهمدستی قوای دولتی می‌جنگیدند و اکنون شورش کرده‌اند هنوز چند دهکده و پاسگاه را در نزدیکی مرکز کامبوج دراختیاردارند ومستشاران آمریکائی بعنوان میانجی بین قبائل شورشی و دولت مداخله کرده‌اند ، اماهنوز نتیجه‌ای نگرفته‌اند

### ● تلفات سنگین

وزارت دفاع ویتنام در سایگون اعلام کرد که قوای دولتی در جنگ با چریکها ۶۴۱ نفر تلفات داده‌اند (در حالیکه تلفات هفته پیش دولت ۴۲۵ نفر بود )درعوض قوای دولتی ۲۷۰ نفر از چریکها راکشته و ۱۰۸ نفرشان رااسیر گرفته‌اند که ۲۹۰ نفر کمتر ازهفته پیش بوده است .

امروز کره جنوبی اعلام کرد کمك نظامی به ویتنام جنوبی میدهد. بعداز آمریکا ، استرالیا ، زلاندنو ، و فیلیپین ، کره جنوبی پنجمین کشوری است که به ویتنام جنوبی کمك نظامی میدهد .

### ● انتقاد شدید

گلدواتر امروز یکباردیگر سیاست پرزیدنت جانسون را درمورد ویتنام مورد انتقاد شدید قرارداد .

سناتور گلدواتر گفت پرزیدنت جانسون باید درمورد کشته شدن صدها تن آمریکائی و صدها دروغی که گفته است حساب پس بدهد .نامزد حزب جمهوریخواه برای ریاست جمهوری آمریکا گفت جنك ویتنام بدون هدف بوده و برای آمریکا خسارات زیادی دربردارد .

گلدواتر افزود بحران هفتگی ویتنام که به آن عادت کرده بودیم اینك مبدل به بحران روزانه شده وهنوز دولت آمریکا حقایق جنك ویتنام را ازما پنهان میدارد .

## راسك گفت: خلیج تونکن یك دریاچهٔ کمونیستی نیست

سانفرانسیسکو ـ ۲۲ سپتامبر ـ خبرگزاری فرانسه ـ دین راسك وزیر امور خارجه امریکا طی یك کنفرانس مطبوعاتی که در سانفرانسیسکو تشکیل داد گفت:

آمریکا به فرستادن واحد های دریائی به خلیج تونکن ادامه میدهد وهرگونه مداخله ای با حمله فوری ومتقابل آمریکا روبروخواهد شد .

وزیر امور خارجه آمریکا گفت هنگام حادثه جمعه گذشته رزمناو های امریکائی بروی جهار یا پنج کشتی شلیك کردند وظاهرا بعضی از آنها هدف اصابت گلوله های رزمناو های امریکائی قرارگرفتند .

دین راسك افزود این کشتی ها با سرعت حرکت می کردند وطرز حرکت طوری بود که نشان میداد مقاصد خصمانه دارند .وزیر امور خارجه امریکا گفت دولت امریکا تئوری ویتنام شمالی را مبنی بر اینکه خلیج تونکن یك دریاچه کمونیستی است نمیپذیرد واز نظر دولت آمریکا آبهای خلیج تونکن آبهای بین المللی است.

## در چهار گوشه جهان

### عفو شدند

آنکارا ـ جمال گورسل رئیس جمهوری ترکیه چهار نفر از محکومین دادگاه یاسی آدا را که وضع مزاجی شان سخت وخیم شده است مورد عفو قرار داد. این چهار نفر عبارتند از: رفیق کورالتان رئیس مجلس ملی در دوره رژیم مندرس ، رشدی اردلهون رئیس ستاد سابق ،ندیم اوکمن وزیر کشاورزی وسمیع یاتاگان یکی از نمایندگان پیشین .

### ۵ قلو

جاکارتا ـ دیشب یك زن ۳۳ ساله اندونزی درجنوب سوماترا پنج قلوزائید .

روزنامه های جاکارتا گزارش دادند که حال مادر پنج قلو ها ونوزادان کاملا رضایت بخش است .

### حزب جدید

امروز یك حزب سیاسی جدید رسما در ترکیه تاسیس شد. ریاست این حزب با پروفسور علی اولگن است .

سناتور اولای عضو سابق کمیته وحدت ملی ترکیه رئیس افتخاری این حزب میباشد. نام این حزب حزب سوسیال دموکرات ترکیه است و برنامه آن بزودی منتشر میشود .

### تائید کرد

واشنگتن ـ سنای امریکا انتصاب سرجنت شرایور رئیس سپاه صلح رابریاست یك سازمان جدیدالتاسیس اقتصادی تائید کرد . این سازمان جدید برای اجرای برنامه‌ای که برای مبارزه بافقر تهیه شده تاسیس گردیده است .

### بازداشت کرد

کلکته ـ پلیس کلکته هفتاد نفر از افراد احزاب مخالف دولت هند را در کلکته بازداشت کرد این عده درنظر داشتند روز ۲۵ سپتامبر بعنوان اعتراض به بالا رفتن قیمت ها اعتصاب عمومی اعلام کنند .

### نوه امپراتور

توکیو ـ ورزشکاران ومقامات ورزشی که برای خوردن غذا به رستوران «فوجی» در دهکده المپیك خواهند رفت ممکن است درسر میز غذا از طرف نوه امپراتور ژاپن موردپذیرائی قرار گیرند .

نوه نوزده ساله هیروهیتو که دانشجوی دانشکده حقوق است حاضر شده است داوطلبانه همراه ۵۲۵ دانشجوی دیگر در مدت انجام مسابقه های المپیك بعنوان پیشخدمت در رستوران دهکده المپیك خدمت کند .

### تبعید شدند

لاپاز ـ «هرمن سیلز زوآزور رئیس جمهوری سابق بولیوی و سی و سه نفر دیگر که در صدد کودتا علیه دولت این کشور برآمده بودند به پاراگوئه تبعید شدند .

آلفرد ورئیس جمهوری پاراگوئه باورود این عده بخاك کشورخود موافقت کرده است .

### ملاقات با میکویان

مسکو ـ اعضاء هیئت پارلمانی پاکستان که بریاست فضل القادر چودری به مسکو رفته‌اند دیشب بامیکویان صدر هیئت رئیسه شورای عالی شوروی ملاقات کردند و مدت ۷۵ دقیقه درباره مسائل مختلف بین المللی باوی گفتگو نمودند .

میکویان باگفتن سلام علیکم از مهمانان پاکستانی استقبال کرد . .

# مانور بزرك نظامی ترکیه آغاز گردید

**آنکارا. رویتر. خبرگزاری فرانسه ـ مانور نیروهای دریائی در ترکیه امروز در منطقه‌ای بین خلیج اسکندرون و مدیترانه شرقی آغاز شد. دراین مانور از گلوله های ضد هوائی نیز استفاده می‌شود.**

**مانور تا ۲۶ سپتامبر ادامه مییابد و در یك اعلامیه نیروهای دریائی ترکیه منطقه مانور برای کشتی های بیگانه خطرناك ذکر شده‌است.**

«گالر پلازا» میانجی سازمان ملل متحد در قبرس امروز وارد نیویورك شدتا باوتانت دبیرکل سازمان ملل متحد پیرامون آخرین تحولات اوضاع قبرس مذاکره کند .

یك سخنگوی دولت قبرس امروز ادعا کرد که هواپیماهای ترکیه هنوز پرواز خودرا برفراز قبرس ادامه می دهند . وی گفت دیروز دو هواپیمای ترکیه که در ارتفاع ۲هزارمتری پرواز میکردند در آسمان شرق قبرس دیده شدند .

### ● تغییر ناپذیر

ارکین وزیرامور خارجه ترکیه امروزگفت شرایطی که ترکیه درمورد توقف نیروهای خود درقبرس پیشنهاد کرده است تغییر ناپذیر است .

وزیر امورخارجه ترکیه در پاسخ سئوال یکی از روزنامه‌نگاران افزود : مذاکرات سخت و طولانی خواهد بودو ماتمام کوشش خود را بکارخواهیم بردتا راه حل قانع کننده‌ای پیداکنیم.

### هنوز فلج است

رم ـ «سن پی»، رئیس جمهوری ایتالیا که چهل وشش روزقبل به‌خون ریزی مغزی دوچار شده بود وخیمترین مرحله بیماری خود را گذرانده و اینك می‌تواند حرف بزند ولی هنوز سمت راست بدن او فلج است.

### تخفیف بحران

بحران ویتنام جنوبی باپایان اعتصاب وموافقت دولت بانظریات اعتصاب کنندگان تا حدودی فروکش کرده است . اماعوامل دیگر ناپایداری اوضاع کماکان باقی است . بااین ترتیب نمیتوان گفت که خان توانسته‌است موقعیت خودرا، ولوبرای مدتی محدود ،محکم نماید چه‌راضی کردن اعتصاب کنندگان ازطرف دیگر موجب نارضایتی افسرانی گردیده که حکومت ویرا چند روزپیش از خطر سقوط نجات دادند .


از امشب در سینماهای

آسیا ـ همای

رویال . پلازا . رکس . آستارا (تجریش)

فیلم بزرك سنگام بلافاصله بعداز هندوستان برای اولین بار درخاورمیانه درایران وقبل ازانگلستان وایتالیا و سایر کشورهای اروپا وآسیا نمایش داده میشود وبلیط در کلیه کشورهای جهان بدو برابر بهای معمولی فروخته خواهدشد و همانطور که قبلا نیز باطلاع علاقمندان رسیده است بعلت استقبالی که درگذشته مردم ایران ازفیلمهای «راج کاپور» بعمل آورده‌اند بنا بتوصیه راج کاپور قیمت بلیط فیلم سنگام در تهران بهمان بهای معمول خواهد بود.

این سه انسان داستانی بوجود آورده اندکه هرگز ازخاطره‌ها محو نخواهدشد

بعلت طولانی بودن فیلم شروع سئانسها درسینماهای نمایش دهنده بدینقرار است :

رکس: ۹ـ۱۲ صبح ـ۳ـ۶ـ۹ بعدازظهر — همای: ۱۰ر۳۰ صبح ۲ر۳۰ـ ۵ر۳۰ـ۸ر۳۰ بعدازظهر

سعدی: ۱۰ر۳۰ صبح ۲ر۴۵ـ ۶ـ۹ بعدازظهر — رویال: ۱۰ر۳۰ صبح ۳ـ۶ـ۹ بعدازظهر

آستارا ۱۰ر۳۰ صبح ۲ر۳۰ـ ۵ر۳۰ـ۸ر۳۰ بعدازظهر پلازا ۱۱ صبح ۳ر۳۰ ـ۶ر۳۰ـ ۹ر۳۰ بعدازظهر

آسیا: ۱۱ صبح ـ ۳ـ۶ـ۹ر۱۵ بعدازظهر

سینماهای سعدی وآسیا درایام تعطیل ۹ـ۱۲ صبح ۳ـ۶ـ۹ بعدازظهر

از فردا صبح در سینماهای

حافظ ـ تراس نیاگارا سالن

ب . ب . ـ تراس امپایر سالن

سرآغاز برنامه‌های ممتاز فصل سینمائی امسال

فیلم بزرگ سال ۱۳۴۳ اثری سرشار از امید ، نشاط، زیبائی وهنر که قلوب میلیونها نفر از مردم سراسر جهان را تسخیر کرده است

کن کن

فرانك سیناترا . شرلی مك لین
موریس شوالیه . لوئی ژوردان
جولیت پروز

رنگی ـ دوبله بفارسی

بعلت طولانی بودن فیلم شروع سئانسها در سالن نیاگارا وسالن امپایر ۱۱ صبح ۲ـ۴ر۳۰ـ۷ـ۹ر۳۰ و در تراس امپایر و نیاگارا ۶ـ۸ر۳۰ بعد از ظهر ودر سینماهای حافظ و ب.ب ۱۰ر۳۰ صبح ـ۱ر۳۰ ـ ۴ـ۶ر۳۰ـ۹ بعد از ظهر .

درجریان مانور بزرك دریائی سازمان دفاعی آتلانتیك شمالی

# ناوشکن روسی بمیان ناوگان «ناتو» رفت!

لندن ـ ۲۲ سپتامبر

**امروز اعلام شد هواپیماها، کشتی‌ها و زیر دریائیهای شوروی، مانور نیروی دریائی ناتو را که بین ایسلند ونروژ انجام میگیرد تعقیب مینمایند، ومانندسایه‌دنبال آنهامیروند. دو هواپیمای آمریکائی که ازناو هواپیمابر «استقلال» برخاسته بودند دو بمب‌افکن روسی را دراین منطقه دیدند و دنبال‌آنها راه افتادند، تاهواپیماهای روسی ازآن منطقه خارج شدند.**

نزدیك می شوند.

دریاسالار «ماترسون» فرمانده ناوگان ضربتی امریکا گفت: «علاقه شورویها بتعلیمات گروهی نیرو های ناتو» غیرطبیعی نیست وناو های تحت فرماندهی او تاکنون در جریان مانور ۶ـ۷ بار با هواپیما و کشتیها و زیر-دریائی های روسی تماس گرفته‌اند اما آنها هرگز به کشتی های متعلق به ناتو نزدیك نمی شوند.

**ناوشکن روسی**

وی افزود، ما بهیچوجه کوشش نمی کنیم از روبرو شدن با نیرو های روسی احتراز کنیم. بلکه وجودآنها، را، به عنوان عاملی، در نقشه‌مانور داخل‌می‌نمائیم.

در عملیات مزبور ۱۶۰ کشتی (ازجمله ۲۰ کشتی تجارتی اجاره شده) ۱۷۰ هواپیما و بیش از ۳۰ هزار سپاهی از هفت کشورناتو شرکت می کنند واین مانور واقع بینانه‌ترین مانوری است که ناتو تاکنون داده است.

یك‌ناوشکن روسی که مانور را تعقیب می‌کند یکراست بمیان قوای ضد زیردریائی ناتو رفته است.

خبرنگار رویتر گزارش میدهد که

## اغتشاش در مالت

دالتا ـ مالت ـ ۲۲ سپتامبر ـ رویتر ـ دوك‌ادینبورك همسر ملکه الیزابت‌پس از یك جلسه طولانی پارلمان کشور جدیدالاستقلال مالت آن کشور را ترك کرد. درخیابان عده‌ای‌برایش هورا میکشیدند وعده‌ای تظاهرات مخالف می کردند.

اوکه بنمایندگی ملکه انگلیس برای شرکت در جشن استقلال مالت آمده بود پارلمان را افتتاح کرد اما مین‌کوف، رهبر حزب کارگر مالتو ۱۵ نفر دیگر این جلسه را تحریم کرده‌بودند وهوادارانشان درخارج از پارلمان چنان سرود میخواندند وفریاد میکشیدند که صدای دوك که‌پیام‌ملکه را میخواند شنیده نمیشد.

بعداز عزیمت دوك مردم به پلیس سنك انداختند و پلیس یك نفرشان را توقیف کرد.

# در امریکای لاتین جان دوگل در خطر است

کاراکاس ـ ۲۲ سپتامبر ـ خبرگزاری فرانسه ـ آسوشیتدپرس ـ ژنرال‌دوگل طی نطقی که‌در برابرشهرداری کاراکاس ایراد نمود گفت فرانسه می داند که جلوس آمریکای لاتین در صف اول صحنه جهانی برای توازن دنیای امروز ما که باید یك دنیای مستقل بدون زور و تسلط خودباشد ضروری است.

ژنرال دوگل افزود هر ملتی باید نیرو و منابع مستقلی داشته باشد.

### ● در بوگوتا

ژنرال دوگل امروزوارد بوگوتاشد و ۵۰ هزار نفرازرئیس‌جمهوری‌فرانسه استقبال کردند.

### ● خطر برای دوگل

آرتش کلمبیا جدادرجستجوی‌مردی تروریست است که وجود او«خطر-جدی» برای جان ژنرال دوگل دارد. چندساعت پیش از اینکه دوگل با هواپیما از کاراکاس وارد بوگوتاشود این جستجو آغاز شد.

پلیس میگوید این مرد«شاتوژور» نام دارد واز مخالفان استقلال‌الجزایر وکسی است که بارها با همدستی عده‌ای دیگر گوشیده بجان دوگل‌سوء قصد نماید. وی بنام«موسیوگیو» در «بوگوتا»مخفی شده است.

دوگل هنگام عزیمت از«کاراکاس» با پرزیدنت «لئونی»در یکی ازاطاق های فرودگاه به گفتگو پرداخت و عزیمت او در حدود ۳۴ دقیقه بتاخیر افتاد. باوجود آنکه وسائل نقلیه‌مردم را مجانا بفرودگاه میبردند، عده‌ای‌در حدود ۱۰۰۰ نفر دوگل رابدرقه‌کردند. هواپیمای حامل دوگل بوسیله چهار هواپیمای ونزوئلا تامرز بدرقه شد

**اقدامات احتیاطی**

کاراکاس ـ امروز در همان حال که‌پرزیدنت دوگل آماده ترك‌کاراکاس وعزیمت به کولومبیا بود تروریست های زیرزمینی فعالیت خود را از سر گرفتند. براثر فعالیت های مزبور یك پل بزرك درجاده اصلی کاراکاس با دینامیت منفجر شدوسه پلیس که‌دریك اتومبیل بودند بشدت مجروح شدند. دیشب نه مرد مسلح باطاق آپاراتچی یك سینما واقع در ۵ را کیلو متری محلی که دوگل‌شب رادر آنجا میگذراندرفتند وآپاراتچی را مجبور کردند یك فیلم ظرفدار فیدل کاسترو برای اعضای جبهه آزادی بخش ملی نشان دهد.

در آن هنگام که افراد جبهه‌آزادی بخش فیلم انقلابی راتماشا میکردند دوگل درضیافت‌وزارت خارجه‌حضور یافته بود. دیشب پلیس در اطراف ساختمان کنگره که دوگل در آن نطق میکرد اقدامات احتیاطی‌شدیدی بعمل آورد ٦٤ نفر فروشنده‌دوره‌گرد را ازآن حدود جمع آوری کرد و یکصد نفر دیگر را که‌مشکوك‌بودند بازداشت کرد. گزارش رسیده که در همان محل اجناسی بهای ۱۵ هزار دلار بسرقت رفته است.

دوگل ظاهرا از اقدامات تروریست ها بی اطلاع است. گزارش رسیده ازبوگوتا حاکی است که‌پلیس بعنوان یك اقدام احتیاطی ۵۰ نفر را در آستانه ورود‌دوگل توقیف کرده‌است. این ازآن سری اقداماتی است که برای حفظ جان دوگل در کشورهای آمریکای جنوبی بعمل میآید.

ونزوئلا اولین کشوری بود که ژنرال دوگل در سفر امریکای جنوبی خود به‌آنجا وارد شد. در این عکس رئیس شورای شهر «کاراکاس» پایتخت ونزوئلا کلید طلائی شهر را به دوگل تسلیم می کند.

## طوفان دوباره‌امریکا را تهدید میکند

میامی ـ (فلوریدا) ـ ۲۲ سپتامبر ـ خبرگزاری فرانسه ـ طوفان مجددا سواحل شرقی امریکا را تهدید می‌کند و بدستور مقامات محلی بین «هاتیراس» (کارولین شمالی) وساندی هوك (نیوجرسی) حالت‌آماده باش‌اعلام گردید. سرعت طوفان ۱۶۰ کیلو متر درساعت است.

بدنبال طوفان سیل های شدیدی‌در دهکده های سواحل شمال شرقی امریکا جاری شده است.

در نیویورك تمام واحد های دفاع غیرنظامی بحال آماده باش درآمده‌اند وبه ساکنین سواحل دستور داده‌شده بداخل شهر بیایند.

وزیر دفاع امریکاگفت:

## امریکا میتواند درجنك اتمی‌شوروی‌وچین را نابودکند

دالاس ـ (تکزاس) ـ ۲۲ سپتامبر ـ خبرگزاری فرانسه ـ «رابرت‌مك‌نامارا» وزیر دفاع آمریکاطی‌نطقی که‌در کنگره جنگجویان سابق آمریکادر «دالاس» ایرادنمود گفت: قدرت‌نظامی آمریکا قادراست باهرگونه تهدیدی از نبرد های چریکی تاجنك‌اتمی مقابله کند.

وزیردفاع آمریکا افزود حمله اتمی علیه آمریکا برای‌متجاوز حکم خودکشی ملی‌دارد.

مك‌نامارا افزود نیرو های استرا تژیکی آمریکا قادرند در بدترین‌شرایط غیرقابل تصور، باشروع یك جنك‌اتمی شوروی و چین کمونیست را متلاشی سازند. دشمنان ما از این امر آگاه هستند وبهمین جهت‌خطر وقوع جنك اتمی کاهش یافته‌است. مك‌نامارا ضمن اشاره‌به پیشرفت‌هائی که درزمینه دفاعی درآمریکا صورت گرفته گفت موشکهای قاره پیمای مینوت‌من-۲ جدید هشت برابر مقتدرتر ازمدل‌های قدیمی این موشك ها هستند.

این موشکها میتوانند هرگونه مراکزنظامی راکه بابهترین وسائل محافظت میشوند هدف قرار دهند.

## شستری

### در مورد توقیف غلام محمد ازخود سلب مسئولیت کرد

کراچی ـ رویتر ـ ۲۲ سپتامبر ـ ذوالفقارعلی «بوتو»وزیرخارجه‌پاکستان طی مصاحبه‌ای گفت از توقیف‌بخشی غلام محمدتعجبی نکرده است زیرااین کار «روش طبیعی تسلط استعماری کلاسیك» است. وی گفت، کاسه صبر مردم کشمیر لبریز شده ودراین لحظه خطیر رهبران نهضت آزادی درهردوطرف خط آتش بس‌باید متحد شوند تا«تسلط استعماری» را براندازند.

### ● مشکل شستری

مشکل سیاسی بزرك تازه‌ای‌برای شستری نخست‌وزیر هند پیش‌آمده‌اما این‌بار مشکل درکشمیر است که‌در آن نیروهای هندی یك نخست‌وزیر سابق کشمیررا توقیف‌و جلسه مجمع قانونگذاری را تعطیل کردند.

امور کشمیر همواره تحت کنترل دقیق دولت هنداست. اما بلافاصله پس‌از افشاء این‌خبر، شستری‌مسئولیت واقعه راازخود سلب کرده‌است.

توقیف‌شدگان عبارتند از بخشی-غلام‌محمد که‌سالها در دوران نهرو زمامدار کشمیربوده و٦نفراز اعضاء مجمع قانونگذاری. اتهام توقیف‌شدگان اقدام علیه آرامش وامنیت داخلی در ایالت کشمیر است، امابرای تعطیل کردن مجمع قانونگذاری دلیلی ذکر نشده است.

## حوادث سال قبل

### اختصاص مایملك خود برای‌کشف علاج سرطان‌وسل

ورشو ـ کنت‌ژاکب پوتوکی که دارای املاك و قصر های متعددوهتلهای‌عدیده در بسیاری از شهر های لهستان و اروپا می‌باشد وصیت نموده است که تمام مایملك اورا که بالغ برچهار میلیون لیره انگلیسی میباشد بمصرف پیدا کردن علاج قطعی سرطان وسل برسانند.

پروفسور پتروچی مدعی شد:

## ۲۷ کودك مصنوعی پرورش داده است

مسکو ـ ۲۲ سپتامبر ـ رویتر ـ دکتر دانیل پتروچی دانشمند ایتالیائی گزارش دادکه وی ۲۷ بچه‌را درلوله آزمایش بزرك کرده اما باو اجازه داده‌نشده است درمجمع پزشکان کنفرانسی درباره تجربیات خودبدهد.

پروفسور «ایلینیك‌دوث» استاد جراحی که‌با ۱۵۰ پزشك دیگردر مسکو یك‌کنفرانس ۵روزه دادند قبلاگفته بود. اگر این پزشك ایتالیائی در کنفرانس شرکت کند باو اجازه‌بحث درباره کودکان پرورده درلوله آزمایش داده نخواهد شد. اما آزاد است درباره مسائل مطرح‌شده در کنفرانس سخن‌بگوید.

مابه‌پزشکان آمریکائی که‌میخواستند درباره مسائل دیگر حرف بزنند اجازه نداده‌ایم‌ونمیتوانیم برای دکتر«پتروچی» استثناء قائل شویم.

دکتر پتروچی ٤۲ ساله ادعا میکند با آمیزش نطفه‌مرد وتخمك‌زن‌در لوله آزمایش مخصوص، جنین کودك تولیدمینماید.

هرگز باور نمی کنید
تیغی این همه کار کند
و از هر وسیله دیگر بهتر اصلاح نماید

محصول جدید و اعجاب انگیز کارخانه ژیلت
سیلور ژیلت تیغی که براحتی و نرمی بی نظیری میتراشد و آنقدر کار میکند که از دستش عاجز میشوید

درباره محصول جدید کارخانه ژیلت یعنی تیغ سیلور ژیلت هرقدر گفته شود حق مطلب ادا نخواهد شد. چون این تیغ محصول باورنکردنی و اعجاب‌انگیزیست که‌تاکنون باحیرت و تعجب مصرف‌کنندگان مواجه شده است. این تیغ از عالیترین فولاد ضد زنگ ساخته شده، بنابراین پس از چندین مرتبه استفاده باز درخشان و کاملا نو جلوه میکند. بیش از هر تیغی میتراشد و هربار بنرمی وراحتی مرتبه اول.

بعمل کار برآید بسخنرانی نیست، بنابراین تااین‌تیغ را آزمایش نکنید متوجه محاسن برجسته وعجیب‌آن‌نمیشوید.

سیلور ژیلت
تیغ فولادین زنگ‌نزن

## آگهی نرخ گوشت

ازتاریخ ۱ر۷ر۴۳ تااطلاع ثانوی نرخ گوشت وقطعه‌بندی تفکیکی آن برای مصرف اهالی محترم پایتخت بشرح زیراعلام میگردد.

**گوشت گوسفند**

| | بااستخوان | بی‌استخوان |
|---|---|---|
| الف ـ گوشت گوسفند مخلوط با استخوان شیشك ـ بز ـ میش برای مصرف‌کننده هرکیلو | ٦۷ ریال | ۸۹ریال |
| ۱ـ گردن وقلوه‌گاه سرسینه هرکیلو | ۵۹ ریال | ۷۸ریال |
| ۲ـ ران هرکیلو | ۷۳ ریال | ۹۸ریال |
| ۳ـ راسته ـ سردست ـ ماهیچه هرکیلو | ٦۹ ریال | ۹۲ریال |

**ب ـ گوشت‌گاو وگوساله**

| | بااستخوان | بی‌استخوان |
|---|---|---|
| ۱ـ گوشت گاوو گوساله مخلوط با استخوان هرکیلو برای مصرف‌کننده | ٤٤ریال | ۵۸ ریال |
| ۲ـ ران هرکیلو | ٤٦ریال | ٦۲ ریال |

اهالی محترم پایتخت اجرای‌این نرخ بستگی به همکاری شما باشهرداری تهران دارد و هر یك‌از گوشت‌فروشان که از نرخ تعیین شده بالااضافه فروختند مراتب را فورا بشهرداری ناحیه ویادادگاه های مربوطه اطلاع دهند و اطمینان داشته باشند که متخلف تعقیب خواهد شد. الف ٤۲۷٦

آ ـ ۲۲٦۹٤

شهردار تهران ـ دکتر شادمان

# گلدواتر گفت ایرانیها ترقیخواه هستند

**«شوهر من نخستین خبرنگار خارجی بود که توانست پس از اعلام نامزدی گلدواتر از طرف جمهوریخواهان برای انتخاب ریاست جمهوری آمریکا باوی مصاحبه کند و حتی مصاحبه‌ای که از چندی قبل از طرف مخبر یك مجله آلمانی بوی نسبت داده شده بود ، بعداً توسط خود گلدواتر تکذیب گردید .»**

**این مطلب را خانم امیر صحی همسر آقای مهندس امیرصحی خبرنگار اطلاعات در آمریکا طی گفتگوئی با سردبیر سرویس خارجی اطلاعات در میان گذاشت .**

خانم امیر صحی که چند روزی است از آمریکا به تهران آمده هنگام مصاحبه همسرش با سناتور گلدواتر همراه او بود ومطالب تازه و جالبی از جریان این مصاحبه اختصاصی و مهم برای ما تعریف کرد .

او میگفت روزی که دستور روزنامه برای ترتیب دادن یك مصاحبه با سناتور گلدواتر رسید، شوهرم تصور نمیکرد درانجام این ماموریت موفق شود. چه ما شنیده بودیم که گلدواتر با نمایندگان مطبوعات خارجی میانه خوبی ندارد وتاکنون باهیچ یك از آنها مصاحبه نکرده است . معذلك این امر موجب نشد که دست از تلاش برداریم تاروزی که ازرادیو شنیدیم گلدواتر روز پنجشنبه باخانواده خود به زادگاهش «پرسکات » (ایالت اریزونا )میرود یك روز قبل ازورود گلدواتر ماخود رابه «پرسکات» رساندیم و ابتدا با انجمن مطبوعات آنجا تماس گرفتیم. ازما پذیرائی گرمی کردند ولی نسبت بانجام نظرمان درمورد ترتیب مصاحبه چندان امیدوار بنظر نمیرسیدند . بهر حال مسئله را با اف.بی. آی (اداره آگاهی آمریکا ) در میان گذاردند. بازجوئی و تحقیقات دامنه‌داری آغاز شد .اف.بی.آی ازلحاظ وظیفه‌ای که درمورد حفظ جان گلدواتر دارد درچنین مواردی بسیار دقیق و سخت گیر است .

## تماس باگلدواتر

رئیس انجمن مطبوعات باشوهرم مصاحبه‌ای کرد وازاو پرسید که نظر شما درباره گلدواتر چیست.شوهرم گفت این مسئله که ممکنست موفقیت گلدواتر در انتخابات صلح را بخطر بیاندازد مارا اندیشناك میکند.سرانجام رئیس انجمن مطبوعات توانست بوسیله تلفن باگلدواتر که آن روز در «فونیکس» ،(مرکز ایالت اریزونا) بود تماس بگیرد. گلدواتر مشغول تهیه نطق خودبود .رئیس انجمن مطبوعات بوی گفت: یك روزنامه نویس ایرانی باهمسرش به«پرسکات» آمده‌اند ،وما بلند باشما مصاحبه کنند آنهاروی مسئله صلح بسیار تاکیدمی کنند» .بانهایت تعجب مطلع شدیم که گلدواتر نه تنها ازپیشنهاد ما استقبال کرده، بلکه درمتن نطق خود نیز بخاطر ماندست برده و چند بار لزوم حفظ صلح رادرآن تاکیدنموده است .

آنشب انجمن مطبوعات شهر«پرسکات» بافتخار مایك مجلس ضیافت تشکیل داد. همه جاچند نفر همراه مابودند ازجمله شخصی که خودرا خبرنگار یکی از روزنامه ها معرفی کرد وبعدا فهمیدیم او رئیس اف. بی.آی ،شهر است آنقدر در حفظ جان گلدواتر دقیق بودند که حتی برای نگاهداری بچه های مادرمدت توقف در «پرسگات» یك پلیس زن مامور کردند .

## ورود گلدواتر

صبح شنبه ۳ سپتامبر سناتور گلدواتر با همسرو دخترانش وارد شدند. مراسم استقبال باشکوهی برپاشد گلدواتر لباسی تیره پوشیده و همسرش دوپیس کتان سرمه‌ای، بابلوز گلدار ازهمان رنك و کفش و کیفی ازپارچه جنس دوپیس خوددربر داشت .

بمحض آنکه مابه گلدواتر معرفی شدیم دستمان راباگرمی فشردو گفت: خوشحالم که بااولین روزنامه نگار خارجی در جریان مبارزات انتخاباتی ریاست جمهوری آمریکا ملاقات می کنم. بعد مابه همسرودختران گلدواتر معرفی شدیم وگلدواتر به آنها گفت من ایران راخوب میشناسم . آنجا بهیچوجه یك کشور عقب‌مانده نیست وبزرگترین خصلت مردمش آنست که ترقی خواه هستند و در حفظ شیوه های کهنه زندگی تعصب واصرار نمی ورزند .

بعد به عمارت دادگستری شهر رفتیم ودر تالار بزرگی نشستیم . گلدواتر باطاق کوچکی که مقابل تالار بود رفت ، و چون خیلی خسته بود روی یك صندلی باستراحت پرداخت .ما بااعضای خانواده اوسر گرم صحبت شدیم .

خانم گلدواتر مرتب درباره ایران سئوالاتی ازما میکرد و نسبت به پیشرفت های زنان ایرانی و جمعیت های زنان ایران بسیار علاقمند و کنجکاو بود .

بعدازآنکه خستگی سناتور بر طرف شد مصاحبه آغاز گردید.ابتدا گلدواتر درباره کشورما مطالب محبت آمیزی گفت و شخصیت ودانش شاهنشاهمان راستود . سپس سئوالات طرح شد. دربیرون فریادهای «ماگلدواتر را میخواهیم » مرتبا بگوش میرسید . گلدواتر ضمن انجام مصاحبه متن نطقی راکه باید ایراد کند دردست داشت وباطرح سئوالات مختلف همانجا درمتن نطق خویش نیز تغییراتی میداد. سئوالاتی که طرح شده بود وی را عمیقا تحت تاثیر قرارداده بود . مصاحبه درست یکساعت و ده دقیقه طول کشید و پس از پایان آن گلدواتر گفت: حالا من باید سخنرانی کنم شماهم بامن به ایوان بیائید .دست من وشوهرم راگرفت و بطرف ایوان عمارت دادگستری راهنمائی کرد.

## بابا پیروز میشود

گلدواتر جلوی میکروفن رفت و برای هزاران نفر که در محوطه اجتماع کرده بودند سخنرانی خودراآغاز کرد من وهمسرم نیز درمیان اعضای خانواده‌اش نشسته بودیم . در میان نطق دخترهای گلدواتر باشوق نمایان ابراز احساسات جمعیت را برخ ما میکشیدند و میگفتند :«میبینید مردم چه استقبالی میکنند بابا حتما پیروز میشود ؟»

گلدواتر مردی خونگرم وشوخ طبع است ، هنگام ایراد نطق هرجاکه به کلمه صلح و لزوم حفظ صلح می رسید زیر چشمی بمانگاه میکرد ومی خواست ببیند راضی هستیم !

پس از پایان سخنرانی رئیس یك قبیله سرخ پوست که به «دودی چشم» معروف هستند انگشتر خود را به گلدواتر هدیه کرد واورا بریاست افتخاری قبیله خویش منصوب نمود.

اجتماع که پایان یافت گلدواتر دوباره بطرف ما آمد و دعوت کرد که چندروز بعد بخانه آنها درفونکس برویم و چند شب مهمان باشیم .اما چون امتحانات شوهرم درپیش بود این دعوت را نتوانستیم قبول کنیم.

## اختلاف ناچیز

خانم امیرصحی در پایان ، وقتی از اوسئوال شد به نظر وی موفقیت گلدواتر در امریکا چگونه است گفت :در جنوب و حتی در ایالت تکزاس که زادگاه جانسون است وی وضع بسیار خوبی دارد ،امامخالف عمده او دانشجویان هستند واظهار نظرکرد که اگر گلدواتر انتخابات رابازد ،بااختلاف رای بسیار ناچیزی جانسون برنده خواهد شد .

از : فیگارو — چاپ پاریس

شش چهره ازخروشچف

## تجدید آگهی مناقصه شماره ۸

اداره اردنانس ارتش ۱۲۸ قلم ابزار آلات مورد احتیاج خودرا از طریق مناقصه خریداری مینماید.

۱ـ فروشندگان میتوانند همه‌روزه بدائره پشتیبانی اداره اردنانس ارتش جهت اخذ یك مشخصات وشرائط مناقصه وبه آمادگاه اردنانس تهران (اطاق نمونه . شعبه دریافت) جهت مشاهده نمونه بعضی اقلام موردمناقصه مراجعه وسپس برای کلیه یاقسمتی از آنها مبادرت به تنظیم پیشنهاد نماید وبرك شرائط دریافتی رانیز امضاء وبه پیوست پیشنهاد تسلیم دارند .

۲ـ پیشنهاد دهندگان بایستی یك نسخه از پیشنهاد خودرا در پاکات سر بسته ولاك ومهر شده باداره بازرسی کل ستاد بزرك ارتشتاران واقع در جاده قدیم شمیران تحویل ورسید آنرا در جوف پاکت لاك ومهر شده محتوی پیشنهاد واجد سپرده تا آخر وقت اداری ۲۰ر۷ر۴۳ بدفتر اداره اردنانس ارتش واقع درعباس آباد تحویل دهند.

۳ـ پیشنهادات رسیده در ساعت ۹ صبح ۲۱ر۷ر۴۳ درحضور کمیسیون باز وقرائت خواهدشد .

۴ـ اداره اردنانس ارتش در ردیا قبول یك یا کلیه پیشنهادات مجازاست.

اداره اردنانس ارتش

۱ـ۲۲۶۲۶

## آگهی مناقصه

پست مهندسی پادگان قوشچی مصالح ساختمانی و قطعات موتورها ووسایل مورد لزوم سال ۴۳ سرویسها و تسهیلات ساختمانی و دستمزد تعمیرات اساسی واسفالت کاری پادگان قوشچی را برابر صورت ومشخصات موجوددرپست مهندسی بارعایت کامل آئین‌نامه معاملات دولتی ازطریق مناقصه خریداری مینماید داوطلبان شرکت در مناقصه میتوانند بامراجعه بدفتر پست مهندسی و دریافت برك های شرائط و مشخصات و میزان کار پیشنهاد خود راتا آخروقت اداری روز ۲۰ر۷ر۴۳ بدفتر پست مهندسی درپادگان قوشچی تسلیم نمایند . **رئیس پست مهندسی پادگان قوشچی سرگرد گودرزی**

## آگهی حراج

**شماره ۲۲۳ر۵۲۵۹۲**

الف ۲۹ر۴ر۴۳

ارتش دوم تعداد ۳ دستگاه جیپ ۱ر۴ تن ۶ ولت جنك دوم و۲ دستگاه دوج ۳ر۴ تن بازی ۶ ولت جنك دوم و یك دستگاه دوج ۳ر۴ تن ۶ ولت آمبولانس جنك دوم و چهاز دستگاه جمس ۲ر۴ تن ۶ ولت جنك دوم و یکدستگاه دیامونت چرثقیل جنك دوم فرسوده رابشماره های تعیین شده زیر :

۱ـ جیپ ۱ر۴ تن بشماره‌های ۱۶۸۴۸ـ ۱۵۴۱۵ـ ۱۵۴۴۲ـ

۲ـ دوج ۳ر۴ تن بشماره‌های ۱۲۳۲۴ـ ۱۳۳۶۴ـ

۳ـ دوج ۳ر۴ تن آمبولانش بشماره ۰۳۲۸۱ـ

۴ـ جمس ۲½ تن بازی بشماره‌های ۱۳۹۲۱ـ ۱۲۰۴۳ـ ۱۸۵۳و۰۱۳۸۷۷ـ

۵ـ دیامونت چرثقیل بشماره ۷۵۵۰ که در پارك خودروهای فرسوده پادگان قوچان (واقع درقوچان) موجود میباشد باشرائط زیراز طریق حراج چوبی بفروش میرساند داوطلبان میتوانند جهت خرید خودروهای یاد شده بالا درساعت ۹ صبح روزسه شنبه ۱۰ر۶ر۴۳ درپارك خودروهای فرسوده پادگان قوچان که کمیسیون مربوطه بمنظور فروش تشکیل خواهد شد حاضر و نسبت بخرید وسائط فوق اقدام نمایند.

۱ـ وجه هرخودرو نقدا از خریدار دریافت خواهد شد .

۲ـ پرداخت مالیات و عوارض و حق‌الدرج آگهی و حقوقات گمرکی و هرگونه هزینه دیگر که باین حراج تعلق گیرد بعهده خریدار خواهد بود.

۱ـ۲ اردنانس ارتش دوم

## آگهی دانشکده فنی

نظر باحتیاج روزافزون دستگاههای بهداشتی ،موسسات عمرانی ودرشهرداریها بوجود مهندسین بهداشت ازسال تحصیلی ۴۳ـ۱۳۴۴ کلاسی بنام کلاس تربیت مهندسی بهداشت دردانشکده فنی تهران تاسیس میگردد .

این کلاس شامل نه‌ماه تحصیل تمام روز و دوماه کارآموزی خواهد بود . داوطلبان ورودداین کلاس بایدفارغ‌التحصیل رشته مهندسی راه وساختمان ،الکترونیك ، معدن ویاشیمی از دانشکده فنی تهران و یا ازدانشکده‌های مشابه باشند .

درسال تحصیلی ۴۳ـ۱۳۴۴ فقط ۱۵ نفر دانشجو دراین کلاس پذیرفته خواهندشد. اگر تعداد داوطلبان بیش از ۱۵ نفر باشد تعداد لازم ازراه مسابقه و مصاحبه انتخاب خواهند شد . بهردانشجو در دوره تحصیل (۹ ماه) ماهی ششهزار ریال ودر دوره کارآموزی (دوماه) ماهی ده‌هزار ریال بعنوان کمك خرج داده خواهد شد .

داوطلبان میتوانند بادردست داشتن مدارك زیر از تاریخ انتشار این آگهی تا ده روزبرای نام‌نویسی و کسب اطلاعات دیگر بدفتر دانشکده فنی تهران مراجعه نمایند .

۱ـ اصل دانشنامه مهندسی (اگرداوطلب فارغ‌التحصیل دانشکده مهندسی درسال جاری باشد گواهی ختام تحصیلی باید همراه داشته باشد).

۲ـ عکس ۴ × ۶ شش قطعه

۳ـ رونوشت مصدق شناسنامه دوبرك ـ الف ۴۱۶۵

**از طرف رئیس دانشکده فنی**

GOOD YEAR TIRES

گودیر

سازندهٔ عالیترین لاستیك برای اتوبوس و کامیون

GOODYEAR

پمپ اطریشی فوگل
عالیترین پمپ عالم
تهروپ ـ میدان فردوسی

اپطالیدن ساندوز محصول سویس

Optalidon

SANDOZ

مسکن دردها
مخصوصاً در سرماخوردگی و زکام

در موقع خرید بعلامت مشخص ساندوز روی قرصها توجه فرمائید

## آگهی احضار

بدینوسیله باطلاع سرباز خدمت منقضی یدالله محمد شهرت صفریان متولد ۱۳۱۸ اهل ساری دروازه بابل که فعلا مجهول‌المکان میباشد میرساند که پرونده اتهامی شما دائر به تصادف وایراد صدمه بدنی بعلت بی احتیاطی در ایندادگاه مطرح میباشد درصورتیکه از تاریخ و انتشار آخرین آگهی تا مدت دوماه خود رابه دادگاه تجدید نظر لشگر ۱ گارد واقع در پادگان قصر معرفی ننمائید غیابا به پرونده اتهامی شما رسیدگی و رای مقتضی صادر خواهد شد .

دادگاه تجدید نظر لشگر ۱ گارد

۱ـ۳ آ ـ ۲۲۲۹۲

از فردا صبح مولن روژ . مهتاب از فردا صبح

سالن دیانا سالن کریستال ـ ایفل ـ اسکار

سونیا لورن

۵ میل بنصف شب

آنتونی پرکینز

دوبله فارسی در استودیو مونت دوفو

نمایش فیلم دیوار چین در سینماهای برلیان و زهره ادامه دارد

مهر ۵

فروشگاه سه طبقه ملانش
افتتاح میشود
مقابل فروشگاه فردوسی

چیمز باند مامور شماره ۰۰۷

شون کانری
اورسولا اندرس
جوزف وایزمن
برناردلی

دوبله فارسی در سینمای پرچم روز

رنگی ـ تکنی کالر

دکتر نو

## قرعه‌کشی حساب پس‌انداز
## بانك بین‌المللی ایران و ژاپن

کلیه حساب های پس‌انداز که در پایان آبانماه ۱۳۴۳ دارای مانده دوهزار ریال یا بیشتر باشدازجوائز پانصدریالی، یکهزار ریالی ،دوهزار ریالی ،ده‌هزارریالی و جایزه ممتاز استفاده خواهند نمود .

**جایزه ممتاز ـ دوبلیط دو سره‌مسافرت به ژنو با هواپیمای** Convair 990 Coronado Jet سویس‌ار SWISSAIR

**بعلاوه هزینه ده روز اقامت در سویس برای دونفر**

حسابهای پس‌انداز که مانده آنهادر پایان آبانماه ۱۳۴۳ یکهزار ریال وبیشتر بوده وبه‌دوهزار ریال نرسد فقط ازجوایز پانصد ریالی و یکهزار ریالی و دوهزار ریالی استفاده خواهند نمود برای بازکردن حساب مشتریان محترم میتوانند بتمام شعب بانك مراجعه نمایند .

**شعبه مرکزی ـ خیابان سعدی شماره ۷۵۰ شعبه بازار ـ خیابان بوذرجمهری جنب سرای امید**

**شعبه خیابان اسلامبول ـ پاساژ پلاسکو باجه خیابان قزوین ـ میدان قزوین جنب گاراژ مرندی .**

ـ۱ـ

## انتقاد

احمد احرار

# منطق حاجی هادی ذغالی !

نمیدانم شنیده‌اید یا نه که درباره چرچیل گفته‌اند ورود چرچیل بسیاست باعث شد ادبیات جهان از فیض وجود یك نابغه مسلم عالم ادب محروم شود. این عبارت را شاید جور دیگری گفته‌اند که بنده خاطرم نیست ولی مضمون همین است که گفتم واتفاقا چندروز پیش آثار نظم ونثر و ثوق‌الدوله را نگاه میکردم که اخیرا منتشر شده‌است . درمقدمه آن دیدم استاد پژمان نیز همین نکته را در باره مرحوم وثوق‌الدوله نوشته است باین عبارت که چه خوب بود اگر وثوق‌الدوله بجای صدارت ، شاعری میکرد .

باری ، بنده نیز نمیدانم بچه‌زبان مکنون درون خودم را فاش کنم که ایکاش آقای مهندس روحانی وزیر آب وبرق عوض درس مهندسی، درس روزنامه نگاری میخواند و بجای آنکه از آنراه درسیاست قدم بگذارد ازینراه داخل میشد . برای اینکه شما اگر مهندس روحانی را فقط یك مرتبه ببینید در همان برخورد اول متوجه میشوید چقدر ذوق و ظرافت از طرف دستگاه خلقت درسهم این آقای وزیر حواله شده است . درست نمیدانم ، ولی خاطرم هست این عقیده راکه از ته دل ابراز میکنم یکبار دیگر بمناسبتی درهمین ستون نوشته‌ام .

خوشبختانه تایید عرض بنده حتی احتیاج به ملاقات وزیر آب و برق و دقت درشمایل و خلق وخوی ایشانهم ندارد ، بلکه کافیست شما اگر شك دارید نطق مهندس روحانی را درجلسه پنجم سمینار فرمانداران ، از روی‌خبر مندرج درصفحه آخر اطلاعات دیشب بخوانید .

خبرنگاراطلاعات مینویسد: پنجمین جلسه سمینار فرمانداران تشکیل شد ودراین جلسه آقای مهندس روحانی وزیر آب و برق پیرامون وظائف‌وزارت آب وبرق و تامین آب و برق شهرها و روستاها و برنامه آینده این‌وزارتخانه بیاناتی ایراد کرد .

تا اینجا درست ، و حالا ملاحظه بفرمائید آقای‌مهندس روحانی«پیرامون وظائف وزارت آب و برق و تامین آب وبرق شهرها و روستاها و برنامه‌های آینده این وزارتخانه» چه گفته‌اند ؟ باز بنا بروایت خبرنگار اطلاعات آقای وزیر آب و برق میگوید :

« در حال حاضر مهمترین مشکل مملکتی کمبود آب است وحل‌مشکل آب درگرو تامین برق کافی است» . البته اینجاهمان معمای قدیمی مرغ و تخم مرغ پیش می‌آیدکه کدامیك‌قبل از دیگری وجود داشته است . برای اینکه عده ای منجمله سکنه تهران منتظرند با تامین آب‌کافی بوسیله‌سد ها و بکار افتادن تاسیسات هیدرو ـ الکتریك برق فراوان و ارزان بشود درحالیکه بنا بفرمایش آقای وزیر آب وبرق تازه برای تهیه آب ، اول باید برق فراهم‌کرد . اینهم البته چیز مهمی نیست و همه امیدوار بوده‌اند و هستند باتشکیل وزارت آب و برق آنهم تحت تصدی مهندس روحانی هم آب‌فراوان شود هم برق یا بعکس هم برق فراهم آید وهم آب . چیزی‌که هست آقای مهندس روحانی دراظهارات اخیرشان این امیدواری صادقانه را لااقل در دل یکعده مردمان بدبین مثل بنده‌متزلزل فرمودند چون ایشان اظهار میدارند .

« مشکل بزرك مملکتی‌کمبود آب است و حل مشکل آب درگرو تامین برق‌کافی است ... و برای تامین برق باید اول راه را درست کرد ! » البته آقای وزیر آب و برق بتفصیل‌استدلال کرده‌اند که چرا تامین برق مشروط است به‌احداث راه و شما اگراظهارات ایشانرا بخوانید قطعا متقاعد میشوید وبنده چون دلم نمیخواهد شماخواننده عزیز چنین استدلالی را قبول‌کنید از ذکر قسمت اخیر و دلائل ایشان عمدا اجتناب میکنم اینکه دراول مقاله‌عرض کردم آقای مهندس روحانی قریحه روزنامه نویسی دارد و نوشتم کاش در رشته روزنامه نویسی وارد میشدیم‌بهمین دلیل است که روزنامه نویس یکی از خصائص و امتیازاتش تزریق فکر خودش است بخواننده . یعنی آن روزنامه‌نویسی را زبردست میگویندکه بتواند هرچه را دلش میخواهدبرافکار مردم جای بدهد و عامه را باافکار و نیات خود موافق کند . ولو اینکه منطق او ، منطق حاجی هادی ذغالی باشد !

حاجی هادی ذغالی ، از آن کهنه رندهای اصفهانی بودکه درمیدان کهنه اصفهان ذغال‌فروشی داشت . ذغال از لرها و دهاتی‌هائیکه بارگاو میکردندو بشهر می‌آوردند میخرید و بمردم می فروخت .

یکروز لری برای حاجی ذغال‌آورد. سرقیمت ذغال چانه زدند و بین‌طرفین توافق حاصل شد . حالا موقع آن بود که حاجی هادی ذغالها را وزن‌کند و بحساب آن پول به‌لر بیچاره بدهد . اصفهانیها یك چارك راکه ده‌سیر ، یعنی هفتصد وپنجاه‌گرم است‌میگویند «پنجاه» . حاجی ذغالها را در ترازوی مخصوص توزین‌کرد وگفت : «هالو ، ذغالت‌صدتا پنجاه‌بود . نیست‌اینطور؟»

لر بزبان خودش جواب داد : «ها» یعنی بله !گفت : این بصدوپنجاه ، ظرفت هم نیم من بود . درست‌است ؟ لرجواب داد : ها ! گفت : بسیارخوب، ذغالت صدو پنجاه ، ظرفت نیم من . صدوپنجاه از نیم من‌کم میشود، پنجاه طلب من !

لر پیش خود حساب‌کرد دید حاجی حرف بی‌منطق نمیزند . برای اینکه واقعا ظرفش نیم من بود ذغالش هم صدو پنجاه . اما متعجب بودکه چرا بحاجی بدهکار شده‌است ؟

حاجی وقتی تامل لررا مشاهده‌کرد پرسید : هالو ، چرا معطلی ... مگر حساب‌ما درست‌نیست ؟ هالو جواب‌داد: هی‌حاجی ، به‌بخت پدرت هرچه فکر میکنم‌حساب درست‌است ، فقط‌حیران مانده‌ام که چرا چیزی دست مرا نمی گیرد ؟!

آری ،در مثل مناقشه‌نیست واین را محض چاشنی‌کلام عرض کردم. ولی‌باور بفرمائید تا فردا صبح اگر فکر کنید خواهیددید در منطق آقای مهندس‌روحانی هیچ خدشه‌ای وارد نیست . درآینکه مشکل بزرك مملکت کمبود آب است کسی حرف ندارد. اینکه تامین‌آب موکول‌است‌به تامین برق منکر ندارد . اینهم که برای تامین برق اول باید راه ساخته‌شود طبق استدلالی که آقای وزیر آب و برق کرده‌اند جای تردید ندارد. و حتما بعداز مدتی که آقای مهندس روحانی در راس وزارت آب و برق ماندند و آ ب از آب تکان نخورد لابدباید فکر کرد چون‌راه‌نداشته‌ایم ناگزیر برق هم نداشته‌ایم و بانبودن برق آب هم نبوده است ، پس‌لازم می آید رفیق‌عزیز ما آقای مهندس روحانی چند صباحی تشریف ببرند وزارت راه را سر پرستی کنندبلکه راهی ساخته شودتا بالنتیجه برق پیدا شود و متعاقب آن آب . در وزارت راه نیز قطعا توجه خواهندکردساختن راه موکول است به تامین اعتبار وبودجه . اینست که زحمت تصدی وزارت مالیه بعهده ایشان واگذار خواهد شد بلکه پولی فراهم کنندتا راهی ساخته شود و راه که ساخته شد برق تامین گردد و برق که‌تامین گشت آب از زمین بجوشد.... شما که حساب سرتان میشودودرریاضیات ذوقتان محققا بیشتر از بنده است لطفی بفرمائید و فقط این مسئله‌را برای حقیر روشن‌کنیدکه بالاخره‌چه وقت مسئله آب حل خواهد شد؟!

## گفتگوی تلفنی

### با تلفن ۳۰۰۱۰

**اهالی محترم تهران ازساعت ۶ تا ۷٫۳۰ بعد از ظهر هر روز میتوانند گرفتاریهاودرد دلهای خودرا با ما در میان بگذارند .**

### ● اقدام آجری !

راجع به دود ودوده گرمابه پیرجند واقع درخیابان سینا چندی قبل در همین ستون شکایتی مطرح کردم، شهرداری توجه کرد بلافاصله صاحب گرمابه راوادار ساخت که لوله دودکش را بالا بکشد ،چون دودکش را از حلبی‌ساخته بود ظرف مدتی کوتاه پوسیدو خراب شد فعلا ما باز گرفتار دودودوده این گرمابه شده‌ایم ، این بارتقاضا داریم اگر قرار شد اقدامی شود با آجر وسنك اقدام شود که‌دوام بیشتری داشته باشد .

احمد ـ محمدی

### ● اگر چیزی نیست

بعداز پنجماه هنوز فرهنك حقوق ما را نداده است ، وقتی مراجعه میکنیم میگویند با ما همکاری کنید این چندرغاز چیست که‌مرتب دنبالش میائید ،خوب اگرچندرغاز چیزی نیست آنرابدهند ماراراحت کنند،

آموزگار شب

### مزاحم نشوید

ما در چاله‌هرز منزل‌داریم‌باشگاهی دراین محل وجود دارد که اغلب تا ساعت یازده‌شب‌مراسمی درآنجا برپاست خدا کند هر شب این مراسم باشد ولی بیك شرط که صدای بلندگوی باشگاه را کمتر کنند و بیش از این مزاحم همسایه هانشوند .

محمدی

### ● گردن کلفتی هم‌حدی‌دارد!

نانوائی تافتونی چهارراه لولاگر نان را نمیکشد . خدا نکند که‌یك مشتری به خلافکاری او اعتراض کند آنوقت است که ترازو دار گردنش‌رادرازمیکند وفریادمیزند ، برو هر کاری دلت میخواهد بکن! ازشمامیپرسم‌چطورشده که اینها اینقدر بی‌اعتنابه مقررات شده‌اند چرا نمیخواهند وظیفه‌شان را انجام دهند مگر از کجا آمده‌اند ؟ گردن کلفتی هم حدی دارد !

اخوان

### ● آخرین اقدام !

خانه مادر کوچه‌حقیقت (تجریش) است مجاور این خانه قطعه زمینی وجود دارد که زباله‌دانی وسك‌دانی شده تاکنون‌هرچه‌نامه برای‌مسئولین امر فرستاده‌ایم بدون جواب مانده نمیدانم این را هم که میگویم و مسلما شما درج‌خواهید کرد بدون نتیجه میماند یانه . بهرحال این آخرین‌اقدام‌ما بود امیداریم‌مسئولین امور شهر شمیران و شهرداری تهران بذل توجهی بکنند .

رضا غضنفری

### ● خانه‌ها راتخلیه میکنند

جوی آبی که از خیابان امیریه از طرف البرز و کوچه فردوس بطرف بازارچه آقاشیخ هادی و کوچه‌خدایار تاخیابان فرهنك‌امتداد دارد از چند ماه پیش یك‌مجرای‌رو باز فاضلاب شده وشب وروزلجن متعفن درآن جاریست وغالبا هوای این حدود چنان‌غیر قابل تنفس‌است که مردم از خانه هایشان‌گریزانند بطور یقین این جوی متعفن اهالی این‌محل‌رامبتلابیك بیماری‌همه‌گیر خواهد کرد . مجید ـ مستعان

# ۸ سالگی، تلخ ترین روزهای زندگی من

(۸)

## زندگی من

نوشته : چارلی چاپلین

ترجمه : غلامحسین صالحیار

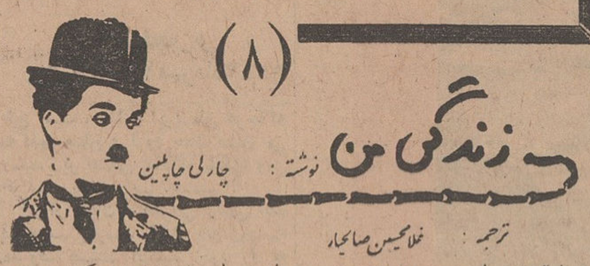

با غریزه طبیعی متوجه شده بودم که‌او پدر من‌است . وی نگاهش بمن افتاد وبااشاره دست صدایم کرد و پرسید اسمم چیست ؟من که بخوبی احساس میکردم بازیگرچه صحنه هیجان‌انگیزی شده‌ام خود رابنادانی زده وبسادگی گفتم : «چارلی‌چاپلین» سپس پدرم نگاهی پرمعنی بخانمی که همراهش بود انداخت و دست درجیب خود کرده پس‌از مدتی جستجو یك سکه دو شیلینك ونیمی بمن داد. بدون آنکه دیگر صحبتی بکنم به سرعت بسوی منزل دویدم و بمادرم گفتم که پدرم رادیدم.

واکنون ما بایستی میرفتیم که‌با اوزندگی کنیم . هر اتفاقی میافتادبهر حال «کنینگتون رود»درنظرمن‌اشناتر از«نورود» بودواحساس غربت و دلتنگی نوانخانه را بهمراه نداشت. ماموران رسمی ما راسوار یك واگن مخصوص حمل نان کردند و بخانه‌شماره ۲۸۷ «کنینگتون رود» بهمان خانه‌ای که پدرم راهنگام خارج شدن از باغ آن دیده بودم ، بردند. درخانه راهمان خانمی که‌درآن روز همراهش دیده بودم باز کرد. زنی بود باظاهری جلف و ترشرو، معذلك جذاب بنظر میرسید . قدی بلند و هیکلی پر بالبانی گوشت آلود و چشمانی غمناك داشت اسمش لوئیز بود از ظاهرش میشد حدس زد که تقریبا سی‌سال دارد .

آقای «چاپلین» درخانه نبود، ولی ماموران دولتی منتظر او نشدند وپس ازانجام تشریفات معمولی و بامضاء رساندن نامه ها مارا تحت حمایت «لوئیز» قراردادند .

لوئیز مارا ازپله‌هابالا راهنمائی کرد و بمدخل اطاق نشمین بردهنگام ورود ما پسر کوچکی کف اطاق‌بازی میکرد . قشنگترین بچه‌ای که‌بعمرم دیده بودم ، تقریبا چهارساله‌باچشمان درشت تیره و موهای پریشت ومجعد قهوه‌ای او پسر لوئیز وبرادر ناتنی من بود .

خانواده آنها دردو اطاق‌بسرمیبرد وباآنکه اطاق‌جلوئی پنجره‌های وسیعی داشت ولی مانندان بود که نور ،پس ازآنکه اززیر آب میگذرد در آن منعکس میگردد. همه چیزباندازه‌خود لوئیزاندوهناك بود. کاغذهای دیواری اثاثه اطاق و مجسمه یك «اردك‌ماهی» دریوفه شیشه‌ای که «اردك ماهی» دیگری رابه بزرگی خودش‌می‌بلعید وسردومی از دهان اولی بیرون بود، همه بطرزی وحشتناك ، اندوهبار وغم انگیز بنظر میامدند .

### تخت کوچك

دراطاق عقبی لوئیز یك تخت اضافی برای سیدنی و من گذارده بودتاروی آن بخوابیم ،اما تخت خیلی کوچك بود «سیدنی» گفت بهتر است من روی نیمکتی که‌دراطاق نشیمن است بخوابم اما‌لوئیز جوا ب‌داد :

«بهتر است همانجائی که‌بتو گفتم بخوابی » این پاسخ سکوت ناراحت کننده‌ای برقرار ساخت و ماباطاق نشیمن بازگشتیم .استقبالی که‌ازماشد چندان شورانگیز نبود، واین‌امرخلاف انتظار بشمار نمیرفت .«سیدنی » و من ناگهان سر آن زن هوار شده بودیم و بخصوص که این‌میهمانان ناخوانده فرزندان زن دیگر شوهرش بودند .

لوئیز به«سیدنی» گفت: «نگاه کن .تو ذغال دانی رابر کن‌وبیمصرف سر جای خود نایست» سپس رو بمن کردوافزود :

«توهم بروبه مغازه اغذیه فروشی بغل«وایت هارت»ویك‌شیلینك‌گوشت فورمه بخر »

این دستور مرا بسیار خوشحال کردچه میتوانستم ازاو وتمامی‌محیط این‌خانه شوم دور شوم ،چه ترس دردناکی بتدریج در درونم ریشه‌می دواند و کم‌کم تمایل پیدا میکردم دوباره به‌نوانخانه « نورود» بازگردم

### ورود پدر

اندکی بعد پدرم بخانه آمد واز مابگرمی استقبال کرد .

اوتوانست مرانسبت بخودجلب کند سرغذا من تمام حرکاتش رازیر نظر داشتم . طرز غذا خوردن او وروش بکار بردن کارد را برای بریدن گوشت بادقت مینگریستم .درست مانند آن بود که نویسنده‌ای با قلم خودبازی میکند و سالها من حرکات اورا تقلید میکردم .

گرچه «لوئیز» ترشرو و بد قلق بود اماهرگز مرا نزد وحتی تهدیدهم نکرد، اما این مسئله که «سیدنی» رادوست نداشت باعث میشدازوی بترسم وملاحظه داشته باشم . اودر صرف مشروب افراط میکرد واین‌امر نیز ترس مرا‌افزون میساخت .وقتی مست میشد بطرزی وحشتناك احساس مسئولیت رافراموش میکرد .او با تفریح بصورت فرشته مانند پسر کوچکش خیره میشد و تبسم میکردو سپس شروع به‌ناسزا گفتن و ادای کلمات زشت و ناهنجار مینمود. گاهی نیز وقتی کاملا مست بود ساعت ها می‌نشست و بفکر فرو میرفت‌و من‌نیز درگوشه‌ای باترس ووحشت کزمی کردم اما سیدنی توجه چندانی باو نداشت و بندرت اتفاق میافتاد زودتر از اواخر شب به منزل باز گردد.

### شکایت میکرد

لوئیزمارابمدرسه «کنینگتون رود» فرستادو این مدرسه برایمان‌بصورت پناهگاهی بود که تاحدودی توجه‌مان رااز‌خانه منحرف میکرد . با وجود اطفال دیگر درمدرسه احساس‌تنهائی من تخفیف میبافت .معمولا روزهای شنبه نیمه تعطیل بود ولی من هرگز بااشتیاق درانتظار این تعطیلات نبودم چه معنی تعطیل این بود که‌بخانه‌بروم و کف اطاق هارابشویم ، کاردها را تمیز کنم وبخصوص شاهدمیکساری «لوئیز» باشم که درایام تعطیل بحد اعلای خود میرسید غالبامن که‌مشغول تمیز کردن کاردها بودم او بایکی‌از دوستان زنش می‌نشست‌و میخوارگی راآغاز میکرد. آن وقت هرلحظه عبوس‌تر واندوهگین‌تر میشد وسردرد دلش باز میگردید .اوبا صدائی که من بخوبی می‌شنیدم بدوستش‌ازاینکه مجبور شده مراقبت من وبرادرم رابه عهده بگیرد شکایت میکرد وبااشاره بمن میگفت : «باز این بدنیست ،اما آن‌یکی اندکی شرور است‌و بایستی بدارالتادیب‌فرستاده شود ».این‌طرز گفتاردرباره «سیدنی» موجب‌میگردید که من بترسم و نومید شوم و غالبا باقلبی شکسته به بستر میرفتم ودراز میکشیدم و ساعت ها باناراحتی‌بیدار میماندم . گرچه دران زمان هنوز۸ سال هم نداشتم ، اماآن‌روزهاطولانی ترین و تلخ‌ترین ایام حیاتم بوده است .

ناتمام

# تبریکات بامیران و افسران

**سرکارسرگرد منوچهر بازیار**

بدین‌وسیله ارتقاء درجه آنجناب را صمیمانه تبریك عرض‌وتوفیق روز افزون شما را ا زخداوند متعال خواستارند

آ ـ ۱۲۱۹۷ افسران دایره آزمایش رانندگی

**فرماندهی محبوب تیمسار سرلشگر به‌آفرید**

افسران ـ درجه‌داران کارگزینی تدارکات ارتش از ترفیع تیمسار بمقام سرلشکری شاد و مسرور بوده و ضمن عرض تبریك سلامت و موفقیت آن فرماندهی معظم وخانواده‌جلیل‌را ازخداوند آرزومند می‌باشند . سرهنك صبوری

**تیمسار فرمانده محبوب مناطق دریائی جنوب**

ارتقاء آن تیمسار معظم‌را بدرجه دریاداری از صمیم قلب‌تبریك و تهنیت عرض نموده بقاء سلامت و خدمت بشاه و میهن را از خداوند متعال خواستاریم .

آبادان ـ پورمسعود ـ زندی ـ عباسیان

آ ـ ۲۲۴۱۸

**تیمسار سرلشکر بیات‌ماکو**

ارتقاء تیمسار معظم بدرجه سرلشکری را تبریك عرض کرده و موفقیتتان را در راه خدمت بشاهنشاه عظیم‌الشان و میهن عزیز آرزومندم .

سرهنك دوم مهندس ـ حجت‌الاسلامی

آ ـ ۱۲۱۶۹

**سرکار سروان عبدالرحیم ستوده معاون اداره کل اجرائیات شهرداری**

ارتقاء آنجناب ر ابدرجه سرگردی صمیمانه تبریك عرض مینماید .

کارمندان اداره کل اجرائیات شهرداری محمود زمانی ـ سلطانی

آ ـ ۲۲۶۶۸

**تیمسار سپهبد ضرغامی ریاست اداره آجودانی کل نیروهای مسلح شاهنشاهی**

افسران و درجه‌داران وسربازان دائره‌تربیت‌بدنی و تفریحات سالم ارتقاء آن فرمانده معظم را بدرجه سپهبدی تبریك‌عرض‌نموده ترقیات روز افزون تیمسار را آرزومندند .

سرهنك ستاد حمید جهانبانی

آ ـ ۱۲۱۵۹

**تیمسار سرلشگر پرویز خسروانی**

ارتقاء درجه تیمسار را بدرجه سرلشگری صمیمانه تبریك عرض نموده وامیدوارم در راه خدمت به‌میهن و شاهنشاه معظم موفق‌باشید

از طرف اهالی زردبند ـ حسین دارائی

آ ـ ۱۲۱۵۳

**تیمسار سرلشگر خسروانی فرماندهی محترم ناحیه‌یك ژاندارمری‌مرکز**

ارتقاء درجه تیمسار معظم را که حقا شایسته آن بودید صمیمانه تبریك عرض مینماید اسمعیل دروی

آ ـ ۱۲۱۶۹

**تیمسار سرلشگرخسروانی فرماندهی محترم‌ناحیه‌یك‌ژاندارمری‌مرکز:**

ارتقاء درجه تیمسار را از طرف خود و کلیه سازمان های ورزشی کشور صمیمانه تبریك عرض نموده وترقیات بیشتری را برای تیمسار محترم آرزومند است

رئیس سازمان ومعاون وزارت‌فرهنك سرلشگر دکتر ایزدپناه

آ ـ ۱۲۱۷۱و

**تیمسار معظم سرلشگر خسروانی فرمانده ناحیه یك ژاندارمری کل کشور**

ارتقاء درجه‌سرلشگری آن سرباز شاه ووطن باعث افتخار و خرسندی انجمن مرکزی ارباب مهدی می‌باشد وهیئت مدیره انجمن بدین‌وسیله تبریك عرض مینماید

آ ـ ۱۲۰۹۳

**سرکار سروان امان‌الله منطقی سردبیر محترم مهنامه ارتش**

ارتقاء شایسته آن جناب را از صمیم قلب تبریك میگوئیم.

آ ـ ۱۲۱۷۹ فضل‌الله اعظمی و بانو

**سرکارسروان امان‌الله منطقی**

ارتقاء شایسته شما را بدرجه‌سروانی‌تبریك‌میگوئیم

آ ـ ۱۲۱۸۱ سرگردمنوچهرظلی‌وبانو

**تیمسار محترم حیدر قلی بیات**

ارتقاء جنابعالی را بدرجه سرتیپی از صمیم قلب تبریك عرض مینماید ستوان دوم زرهی ناصر پازکیان

آ ـ ۱۲۱۸۳

**سرکار سرهنك مصلح**

ارتقاء درجه جنابعالی را تبریك عرض نموده موفقیت حضرتعالی راخواهانم . محمود دانش‌زاد

آ ـ ۱۲۱۶۵

**تیمسار سرلشکر مهندس علوی مقدم**

ترفیع تیمسار معظم را صمیمانه تبریك عرض سلامت و توفیق خدمتگزاری تیمسار را از پیشگاه احدیت مسئلت دارم

آ ـ ۲۲۵۳۶ سرهنك‌امیر بهزادی

**تیمسار دریاسالار رافت فرماندهی محبوب**

ترفیع فرماندهی معظم را صمیمانه تبریك عرض سلامت و توفیق خدمتگزاری تیمسار را از پیشگاه احدیت مسئلت‌داریم

آ ـ ۲۲۵۳۴ سرهنك امیر بهزادی وبانو

**تیمسار سرتیپ محسنی شبستری**

دراین موقع که بناباراده سنیه شهریار تاجدار به‌درجه‌سرتیپی مفتخر گردیده‌اید موقع را مغتنم شمرده صمیمانه‌ترین تبریکات خودرا تقدیم میداریم .

ستوان دوم غیوضی ـ استواریکم رزاق‌نوری ـ استوا ریوم‌صادقی ـ گروهبان یکم منجیل

آ ـ ۱۲۱۲۳

**تیمسار سرتیپ نجیمی**

ترفیع آن دوست ارجمند را صمیمانه تبریك عرض مینماید

آ ـ ۲۲۵۳۸ سرهنك امیر بهزادی

**تیمسار سرلشگر به‌آفرید**

افسران ودرجه‌داران و کارمندان فروشگاه ۳ مرکز بااشتیاق فراوان ارتقاء درجه تیمسار را تبریك عرض‌مینمایند

سرهنك دوم علی اکبر تاج‌بخش

آ ـ ۱۲۱۹۵

**سرکار سرهنك محمدنیکپور**

ارتقاء جنابعالی را بدرجه سرهنگی صمیمانه‌تبریك گفته و توفیق شمارا در راه خدمت بشاهنشاه معظم و میهن عزیز از خداوند متعال خواستاریم

م ـ نیکپور وبانو

آ ـ ۱۲۱۳۹

## توضیح درباره عوارض دروازه‌ای

درباره لغو عوارض دروازه‌ای و نکث عایدات پاره‌ای شهرداریها که‌در سرمقاله اخیر «اطلاعات» بدان اشاره شده‌بود امروز یك مقام مطلع وزارت کشور بخبرنگارما توضیح داد :

عوارض دروازه‌ای‌نوعی عوارض‌قرون وسطائی بود والغای آن عایدات هیچ کدام‌ازشهرداریها را ازمیان نبردز یرا شهرداریها درست معادل‌آنچه قبلاازین بابت وصول میکردند از محل عوارضی که جانشین آن شد بوسیله وزارت کشور دریافت‌میدارند . بنابراین‌علاوه برآنکه تقلیلی در عواید شهرداریها پیدانشدهزینه وصول عوارض‌دروازه‌ای نیز که رقم قابل ملاحظه‌ای بود از میان رفت .

## اطلاعیه موسسه استاندارد ایران وابسته بوزارت اقتصاد

طبق موافقت‌شورای‌سازمان‌مرکزی‌خشکبار ایران‌وگزارش‌انستیتوبررسیهای آفات وبیماریهای گیاهی وزارت کشاورزی وتصویب شورایعالی‌موسسه استاندارد ایران برای جلوگیری از آلودگی خشکبار به‌آفات‌نباتی از تاریخ اول مهرماه ۱۳۴۳ فعلا ضد عفونی محموله‌اقلام‌خشکبار(برگه زردآلو ـ برگه‌هلو ـ مغزگردو ـ خرما ـ کشمش بیدانه‌ناشور ـ سبزه) صادراتی اجباری اعلام وبدون ارائه مدارك ضدعفونی‌پروانه خروج از طرف موسسه استاندارد صادر نخواهد شد شرکتهای عمل کننده‌ضد عفونی باید بارعایت‌کامل تصویبنامه ۳۱۶۴ ـ ۲۷٫۳٫۴۲ هئت‌وزیران اقدام‌به‌ضد عفونی کرده چنانچه پس از ضد عفونی نمودن خشکبار در آزمایشهای بعدی که‌از طرف موسسه استاندارد یا انستیتو بررسی آفات وبیماریهای گیاهی بعمل می‌آید معلوم گردد که کالای مورد ضد عفونی هنوز آلوده به‌آفت‌است شرکتهای عمل کننده موظف هستند مجددا اقدام بضد عفونی نمایند . در غیر اینصورت‌از خروج کالای موردبحث جلوگیری خواهدشد . الف ۴۲۶۳

موسسه استاندارد ایران

۱ـ۲ ۱ـ۲۲۶۸۰

## قابل توجه اهالی محترم تهران

هرگونه اطلاعات در مورد حرکت قطارهای مسافری‌راه‌آهن را از شماره‌های ۵۱۰۵۱ و۵۰۹۹۳ استفسار فرمائید .الف ۴۲۷۳

آ ـ ۲۲۶۷۴ راه‌آهن دولتی ایران

## قابل توجه اهالی محترم تهران

خواهشمند است در موقع مراجعات تلفونی با تلفونخانه‌راه آهن از شماره‌های ۲۸ـ۲۵۱۲۱و۹۶ـ ۵۰۹۹۴ استفاده فرمائید برای‌سرعت‌کار کلیه شماره‌های بالابادوشماره ۲۵۱۲۱و ۵۰۹۹۴ سری بوده و در صورتیکه هریك از آنها آزاد باشد تنها باگرفتن دوشماره مذکور میتوانید با تلفونخانه راه‌آهن صحبت فرمائید . الف۴۲۷۴

آ ـ ۲۲۶۷۲ راه آهن دولتی ایران

## آگهی تمدید نام‌نویسی

پیروآگهی شماره ۱۸۵۳۴ـ۱۱ـ۱۵ر۵ر۴۳ موضوع استخدام یکصدنفر لیسانسه حقوق و پانزده‌نفر مهندس فارغ‌التحصیل دانشکده فنی بنا ـ بدرخواست شماره ۲۵۹۲ ـ۱۵ر۶ر۴۳ دانشکده حقوق مدت نام نویسی تاآخر روز پانزدهم مهرماه ۴۳ تمدیدوامتحان مسابقه روزشنبه‌هیجدهم مهرماه ۴۳ ساعت ۹ صبح در تالار اجتماعات کاخ دادگستری بعمل خواهدآمد. الف ۴۲۶۲

مدیرکل ثبت. سلحشور

۱ـ۲۲۶۷۸

## آگهی مزایده

بنگاه توسعه ماشینهای کشاورزی سازمان برنامه سه قطعه ملك پلاکهای شماره ۴ـ۹۸ـ۶۷فرعی واقع در آشستان از پلاك ۳۷ اصلی دهستان ماربین بخش ۱۴ اصفهان با حق‌الشرب تابعه هریك از نهر جردگان ملکی خود را از طریق‌مزایده بفروش میرساند .

داوطلبان میتوانند همه روزه در ساعت اداری بامور املاك بنگاه‌واقع در خیابان سعدی جنوبی ساختمان تقی‌نیا طبقه چهارم مراجعه وبرك مشخصات و شرائط شرکت در جلسه مزایده را دریافت دارند جلسه مزایده درتاریخ ۲۹ر۷ر۴۳ ساعت ده صبح باشرکت خریداران تشکیل خواهد شد . الف۴۲۷۰

مدیر عامل بنگاه توسعه ماشینهای کشاورزی

۱ـ۲ آ ـ ۲۲۶۸۶۰

## آگهی مناقصه شماره ۸ر۴۳

اداره کل کارپردازی وزارت پستو تلگراف و تلفن تعداد ششصد دستگاه تلفن مغناطیسی رومیزی و دیواری و سیصد دستگاه تلفن خودکار رومیزی و لوازم یدکی مربوطه راطبق مشخصات و برك شرائط و طرح قرارداد موجود از طریق مناقصه خریداری مینماید .

داوطلبان شرکت در مناقصه میتوانند با مراجعه باین اداره کل و دریافت مدارك مناقصه پیشنهادات خود را طبق مفاد برك شرائط و طرح قراردادر جوف سه پاکت بشرح مندرج در برك شرائط مناقصه تا ساعت ۹ صبح‌روز ۳ر۹ر۴۳ بدفتر اداره کل کارپردازی‌واقع در خیابان سعدی جنوبی ساختمان بیمه پارس تسلیم داشته رسید دریافت دارند پیشنهادات واصله درساعت ۱۰ صبح همان روزباز وقرائت خواهد گردید . الف ۴۲۸۰ ۱ـ۲ آ ـ ۲۲۶۸۴

## آگهی حراج

وزارت راه تعداد پانصد وسیزده حلقه لاستیك باندازه‌های مختلف بانضمام مقداری اشیاء فرسوده اتومبیل که تمامی آنها درانبار اشیاء فرسوده واقع در ۱۸ کیلومتری جاده کرج موجود میباشد روزچهارشنبه ۱۵مهرماه ۴۳ ساعت ۹ صبح از طریق مزایده بمعرض فروش میگذارد طالبین میتوانند برای کسب اطلاع‌بیشتر بشعبه‌انبار اداره کل‌حسابداری واقع در میدان فردوسی مراجعه وباکسب اجازه کتبی بانبار مربوطه مراجعه و لاستیکها را از نزدیك مشاهده نمایند بهای لاستیکها نقدا دریافت و کلیه هزینه‌های متعلقه بحراج بعهده خریداران خواهد بود بدیهی است خریداران مکلف خواهند بود بمحض خرید لاستیکها را فورا از محوطه انبار خارج نمایند . الف ۴۲۷۸

مدیر کل‌مالی وذیحساب وزارت راه ـ شفقی

۱ـ۲ آ ـ ۲۲۶۸۲

## آگهی مناقصه

موسسه استاندارد ایران خرید ۱۵ دستگاه پمپ باد مورد احتیاج خودرا باشرایط زیر بمناقصه خریداری مینماید.

۱ـ شرکت کنندگان میتوانند مشخصات پمپ های موردمناقصه‌رااز دفتر موسسه واقع در وزارت اقتصاد قسمت کاخ‌صنایع ومعادن دریافت نمایند.

۲ـ شرکت کنندگان باید مبلغ ۷۵۰۰۰ ریال بعنوان ودیعه بحساب شماره ۱۹۴۰ این موسسه دربانك ملی مرکز پرداخت واعلامیه‌بانکی آن رادر جوف پاکت سربسته ولاك‌ومهرشده منضم به‌پشنهادات‌خود بنمایند.

۳ـ پیشنهادات باید تا تاریخ ۲۵ر۷ر۴۳ بدفتر موسسه تسلیم ورسید دریافت گردد .

۴ـ موسسه در رد‌یاقبول یك‌یا کلیه پیشنهادات‌مختار است .

۵ـ به پیشنهادات‌فاقدقبض‌سپرده‌ویامشروط‌ترتیب اثرداده‌نخواهد شد.

۶ـ پیشنهادات در تاریخ ۲۶ر۷ر۴۳ در دفتر اداره حسابداری باز وبا حضور اولیای موسسه قرائت وپرونده مناقصه تعیین خواهدشد .

۷ـ حضور پیشنهاد کنندگان در جلسه قرائت پیشنهادات مناقصه‌آزاد خواهدبود.

۸ـپس از تعیین برنده مناقصه ودیعه نفراول ودوم نگهداری‌وبقیه سپرده بلافاصله مسترد خواهدشد .

۹ـ چنانچه نفراول از انجام تعهدتحویل مورد مناقصه خودداری‌نماید سپرده اوبنفع موسسه ضبط وبه‌نفردوم واگذار خواهدشد .

۱۰ ـبرنده مناقصه ملزم است که‌در ظرف یکماه کلیه پوپ‌ها را تحویل موسسه بدهد. الف ۴۲۶۴

مدیرکل موسسه استاندار دایران

۱ـ۲ ۱ـ۲۲۶۸۸

در دومین کنگره بزرگ روسا، معتمدان و نمایندگان اصناف تهران

# طرح تعطیل جمعه تایید شد

## کمیته دائمی تعطیل جمعه انتخاب شد و اصناف اعلام داشتند که تعطیل جمعه متضمن رفاه و آسایش آنان است

عصر دیروز بدعوت دبیرخانه شورایعالی اصناف در حدود سیصد نفر از معتمدین و معمرین اتحادیه های صنفی و روسای اصناف وابسته به شورایعالی اصناف در محل شورایعالی اصناف واقع در میدان بهارستان اجتماع کردند. دراین اجتماع در آغاز مسئول شورایعالی اصناف پیرامون مسائل مختلف مربوط به اصناف سخن گفت ، یکی ازروسای اصناف مشکلات مربوط به صنف خود را تذکر داد وچند تن دیگر از روسای اصناف پیرامون مسئله تعطیل جمعه سخن گفتند : در اجتماع بزرگ دیشب اصناف تهران یکبار دیگر تعطیل جمعه و اثرات مفید اجتماعی آنرا مورد تائید قرار دادند .

سخنرانان جلسه

آقایان حسینعلی قبادیان مسئول شورایعالی اصناف حاج میرزا تقی آجیلی رئیس اتحادیه صنف خشکبار وآجیل فروش ، حاج شفیعی رئیس اتحادیه صنف دزودگر و مومنی رئیس صنف باطریساز در موافقت با تعطیل جمعه اصناف صحبت کردند وآقای عباس روستانماینده اصناف درمجلس شورایملی و رئیس اتحادیه صنف خیاط امر تصویب تبصره مهم بخشودگی بدهی‌های معوقه پیشه‌وران و اصناف رابسازمان بیمه‌های اجتماعی اعلام داشت.

در این اجتماع اصناف با قیام و قعود یکبار دیگر طرح تعطیل جمعه را تائید و تصویب کردندو اعلام داشتند که عموم صنوف و اتحادیه ها این مسئله مهم اجتماعی را تایید و تصویب میکنند .

در پایان آقایان اربا بزین‌العابدین تهرانی محرز، حاج میرزا تقی آجیلی، حاج شفیعی ، حاج اسلامی ، یزدان منش ، روستا ، تیموری ، امینی و حاج حسین چیت ساز از طرف عموم اصناف بسمت اعضای کمیته دائمی مامور نظارت برحسن اجرای تعطیل جمعه اصناف تعیین و بحضار معرفی گردیدند .

گوشه‌ای از کنگره بزرگ دیشب اصناف تهران، آقای قبادیان مسئول شورایعالی اصناف مشغول سخنرانی است

اطلاعات اجتماعی

### کنگره اول

در کنگره بزرگ دیشب اصناف آقای قبادیان گفت : طرح تعطیل جمعه اصناف یك امر مهم اجتماعی است این طرح با پشتیبانی و کمك اصناف در تهران اجرا شد و به تدریج در سراسر ایران نیز اجرا خواهد شد . مسئول اصناف گفت : روزیکه جمعی از اصناف تصمیم به تعطیل روز جمعه گرفتند این مطلب در اطلاعات منعکس شد و سپس به درخواست اصناف تهران کنگره بزرگی درسالن اطلاعات با شرکت وزراء و شهردار تهران تشکیل گردید در آنجا هنگامیکه مسئله تعطیل روز جمعه مطرح شد عموم اصناف با آن موافقت کردند و حتی یك نفر هم مخالفت نکرد ، از طرف کنگره قطعنامه‌ای صادر شد و کمیته‌ای را مامور اجرای طرح تعطیل جمعه کردند .

این کمیته جلسات خود را در موسسه اطلاعات تشکیل داد و درمدت شش هفته بامر تعطیل جمعه نظارت کرد حال ان کمیته که بطور موقت مامور اجرای طرح بود کار خود را پایان داد و مادرخواست کردیم که کنگره دوم در شورایعالی اصناف تشکیل شود و کمیته دیگری رامامور نظارت باین امر مهم اجتماعی بنماید.

پیرو این تصمیمات اینك اجتماع بزرگ شما آقایان اصناف تشکیل شده است و حال بر شما است که هر نظری دارید ابراز دارید و چون غرض از تدوین طرح تعطیل جمعه تامین رفاه و آسایش عمومی است شورایعالی اصناف هرگز حاضر به ناراحتی احدی نیست هرکسی هر نظری دارد میتواند آزادانه اعلام‌دارد و اکنون از آقایانیکه میل دارند صحبت کنند درخواست دارم تشریف بیاورند و مطالب خود را بگویند .

### درخواست اصناف

آنگاه آقای حاج میرزاتقی آجیلی رئیس اتحادیه صنف آجیل و خشکبارفروش پشت تریبون آمد وی گفت :هیچکس باطرح تعطیل جمعه مخالف نیست‌ولی در نحوه اجرای طرح نظراتی هست که باید مورد توجه قرار گیرد این طرح بدرخواست اصناف اجرا شده و عموم طرفدار اجرای ان هستندولی عده‌ای از افرادصنوف قناد و خشکبار فروش میگویند قسمت عمده کار و کاسبی ما در بعد از ظهر جمعه ها صورت میگیرد وباید دراین مواقع کار کنیم .

آقای حاج آجیلی آنگاه بیانات مفصلی در مورد تعطیل اصناف بیان داشت که مشروح آن در شماره آینده چاپ خواهد شد .

### ضرورت اجتماعی و مذهبی تعطیل

آقای حاج شفیعی رئیس اتحادیه صنف درودگر طی بیانات جامعی جنبه های مذهبی ، بهداشتی ، اجتماعی و اقتصادی طرح تعطیل جمعه راتشریح کرد ، بیانات ناطق عموم حضار را تحت تاثیر شدید قرار داد وی درخواست کرد که علاوه بر تعطیل جمعه ساعات کار اصناف نیز محدود شود .

رئیس صنف درودگر گفت اگر جمعه را تعطیل کنیم مشتریهای جمعه پنجشنبه می‌آیند و در همه حال در کار وکاسبی هیچ تغییری حاصل نمی شود آقای مومنی رئیس صنف باطری ساز پس از آقای حاج شفیعی صحبت کرد وی گفت تعطیل جمعه مورد علاقه شدید اصناف است، پیشه‌وران تهران عموما طرفدار این طرح هستند وآنرا اجرا خواهند کرد مشروح بیانات آقایان ناطقین کنگره دوم اصناف در شماره های آینده چاپ میشود .

# جدول کلمات متقاطع شماره ۲۷۹۶

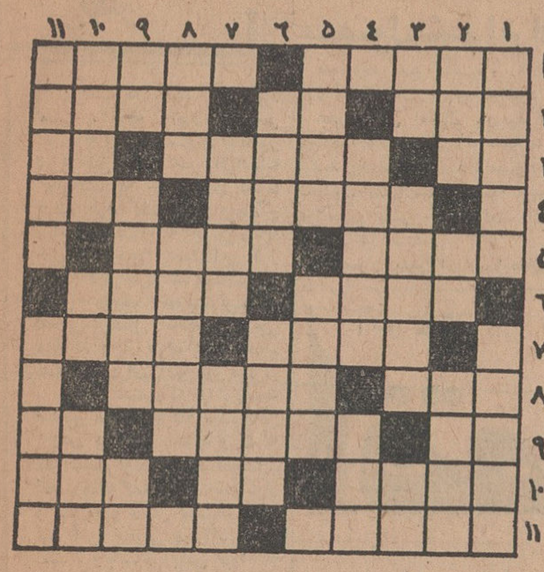

افقی : ۱ـ درتب برزبان می‌آید و بعضی اشعار نونیزدست کمی از آن ندارد ـ قحطی ۲ـ ضمیری است ـ اگر آمده لابدنودهم خدمت سرکار است ـ فی‌الفور ۳ـ پهلوان‌نامه‌اش را یکی از سه یاردبستانی نوشت ـ بی‌بندوبار ٤ـ نوعی ظرف غذا که به تردن اویزند دور ازجان سرکار ـ دون همت ۵ـ خون‌درآن رود مشك دراید ـ سخن گفتن به اشاره ٦ـ پوشاننده ـ شعله ۷ـ دنباله عروس ـ فرش قالبی فرنگی ۸ـ چاقی ـ روی فلزی که رنك نخورده باشد پدید می‌اید ۹ـ این نباشد ـ لب شادان وپسته دامغان ـ واخورده ۱۰ـ یوسف در مصر شد ـ افسار گسیخته ـ فصل آن دیگر بسر میرسد ۱۱ـ شیره‌اش را خوبرویان عشوه‌گر نیك میدانند ـ از انواع خطوط رسمی !

عمودی : ۱ـ آهنك‌ساز معروف و عالیمقام آلمانی در مکتب کلاسیك ـ همراه و موافق ۲ـ پائین ـ پایه و اساس ـ ناچار هرکسی برای فرود آمدن دارد ۳ـ پول خارجی ـ دوبهم زنی ـ سیب گاززده ٤ـ مال روحش روان میخراشد و عسلی دهان شیرین میکند ـ دریاچه‌ای به‌بزرگی دریا ۵ـ همراه قسمت می‌آید ـ از تیغ زن های مجاز ٦ـ پادشاهی ثروتمند !ـ از گرانبهاترین انواع خال ۷ـ ا زستاره های نایاب ـ دهان گشاد را بدان تشبیه کرده‌اند ۸ـ همسر ـ اگر کم باشد صاحبخانه گاو هم برایش می‌کشد ۹ـ یکی از ایشان ـ روزگاری افسر شهربانی بود ـ جگر سفید ۱۰ـ کتاب را به‌حجله علم چون آن دانسته‌اند ـ از مدافعین دروازه فوتبال ـ کارخانه اتومبیل سازی در اروپا ۱۱ـ از اسباب ورزشی ـ حرارتش بیش از ۴۷ درجه است.

### حل جدول شماره ۲۷۹۵

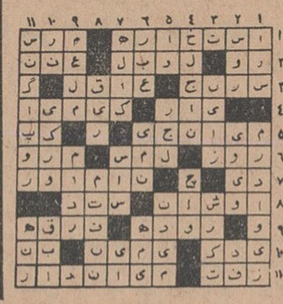


این همه لذت به‌قیمت هیچ !

زیر چوب پنبه تشتك بطریهای کوچك

کانادولا آناناس توت فرنگی

کلمه مجانی نوشته شده دارنده تشتك میتواند آنرا بجای بهای کانادادرای به‌مغازه‌دار بدهد

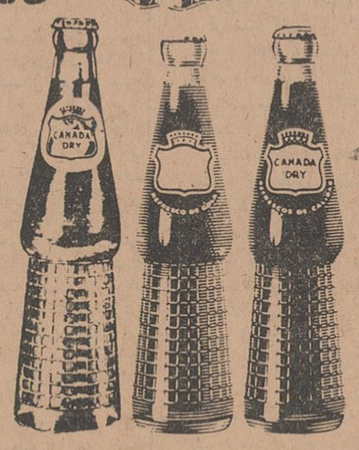


دکتر جمال‌الدین نوربخش

متخصص در بهداشت و بیماریهای کودکان از دانشگاه پاریس

معتادین به الکل ، تریاك ، مرفین کوکائین و هروئین

را با سابقه سی سال مطالعه و تجربه و بهترین‌متد درمان مینماید ...نشانی : خیابان شاهرضا چهارراه پهلوی پذیرائی ٤تا۸ بعد از ظهر تلفن مطب : ٦۵۵۵۷ منزل ٤٤۷۸۹ (۱)

کلاس منشیگری

انجمن دوشیزگان و بانوان

در مدت چهار ماه شما را با ماشین نویسی ، دفترداری، آداب معاشرت و مردم‌داری ، بایگانی ، حسابداری و اصول نامه‌نگاری اداری ،آشنا میکند .

علاوه براین ، درانجمن این کلاسها دایر است :
ماشین‌نویسی (یك‌ماهه ـ سه‌ماهه) ـ کمك های اولیه ـ خیاطی (خصوصی ـ عمومی) ـ انگلیسی (فوری ـ عادی ـ لویر کمبریج)ـ آشپزی ـ گل‌آرائی ـ گلسازی ـ نویسندگی وروزنامه‌نگاری ـ کاردستی ـ شمع‌سازی ـ رانندگی .

برای کسب اطلاعات بیشتر و نامنویسی وشرکت‌در کلاس به دبیرخانه انجمن (خیابان فرصت شاه‌رضا ـ شماره ـ۷۳ـ تلفن ٦۹۷۱۵ و ٤۰۳۱۱ )مراجعه فرمایند . (۱)

تبریکات

جناب آقای هویدا وزیر محترم دارائی

انتصاب شخصیتی پاکدامن وصدیق چون آقای صحبت‌اله معینی بریاست حسابداری کل غله نمونه ای از حسن تشخیص آنجناب و موجب امیدواری خادمین حقیقی مملکت می باشد این حسن انتصاب را بشخص جنابعالی وعموم اصلاح طلبان مملکت تبریك میگویم.
آ ـ ۲۲۵۰۰ خرم آباد ـ علی اصغر حافظی

جناب آقای هویدا وزیر محترم دارائی

حسن انتصاب آقای صحبت‌الله معینی که از صاحب منصبان خوشنام و صدیق وزارت دارائی هستند بریاست اداره حسابداری کل غله باعث امیدواری و مژده اصلاح دستگاه وزارت دارائی است این انتصاب را صمیمانه شادباش عرض موفقیت آقای معینی را درخدمتگزاری بشاهنشاه و ملت‌تحت سرپرستی مقام وزارت از خداوند خواستاریم
خرم‌آباد لرستان ـ بدیعی ـ غلامرضائی ـ پدرام ـ محمدیان ـ عرب‌زاده ـ احمدی ـ شجاع ـ گودرزی ـ گوران ـ کوهپور ـ وثیق اسعد ـ میزمانی
آ ـ ۲۲٦۳۲

جناب آقای افراسیابی

انتصاب شایسته آنجناب را بریاست فرهنك مراغه تبریك میگوید
محمد علی کامرانی
آ ـ ۲۲٦۵۸

جناب آقای افراسیابی

انتصاب شایسته جنابعالی را بریاست فرهنك مراغه تبریك عرض مینماید
غلامعلی سخا
آ ـ ۲۲٦۵٦

مواد الحاقی بقانون اصلاحات ارضی در شمیرانات وتفرش اجرا میشود

آگهی مورخ ۲۹ر٦ر٤۳ وزارت کشاورزی موضوع اجرای مواد الحاقی بقانون اصلاحات ارضی درکلیه مناطق تابعه استان تهران منتشره درشماره ۱۱٤۹۲ روزنامه اطلاعات وشماره ٦۳٤٤ روزنامه کیهان شامل شهرستانهای شمیرانات وتفرش، ساوه نیز میباشدو کلیه مالکین شهرستانهای مزبور موظفند طبق آگهی فوق که‌در جراید مزبور منتشر و در رادیو اعلام شده عمل نمایند .الف٤۲۵۹
سازمان اصلاحات ارضی کل کشور
آ ـ ۲۲۵۰۸

آریانا افغان هوائی شرکت

هر هفته دو پرواز ـ روز های شنبه وچهارشنبه

از تهران به کابل
از تهران به قندهار

با هواپیمای د ث ـ ٦ ب
مجهز به رادار
سرویس درجه یك و جهانگردی
پرواز مستقیم ـ بدون تغییر هواپیما
سریعترین پرواز از تهران به‌کابل
برای ذخیره جا و تهیه بلیط به
شرکت هواپیمائی آریانا
خیابان ایرانشهر تلفن ٦٦۰۹۷ و برای کسب اطلاعات بدفتر فرودگاه مهرآباد تلفن ٦۰۲۲٤ مراجعه فرمائید

ARIANA AFGHAN AIRLINES
هواپیماهای آریانا با دهای وسیع و بزرگ برای حمل بار

## قدمی بجلو

پریشب دراطلاعات خبری بود مبنی براینکه اجازه تاسیس کارخانه اتومبیل سازی داده می شود طبق این خبر افرادیکه بخواهند به چنین کاری دست بزنند باید کلیه لوازم ووسائل ساخت ایران را به اجناس مشابه خارجی ترجیح دهند این طرز اقدام ازهرجهت شایسته است از طرفی موجب تقویت تولیدات داخلی درمقابل کالاهای خارجی میگردد و از طرف دیگر حجم تقاضا را برای آنها بالا میبرد.

بااین تصمیم که درراه توسعه صنعتی مملکت گرفته شده گامی به پیش برداشته میشود و نشانه نقش اساسی دولت است. همچنان که درمقاله گذشته گفته شد ذوق و سلیقه وکشش مصرف کننده نیز آنرا بخوبی میتواند کمك کند. ونباید فراموش نمود که کمك آن ضرورت واهمیت بسیار زیادی دارد چه دراقتصادهای در حال توسعه مصرف کننده با ذوق و سلیقه خود ابداع و ابتکار کارفرمائی نشان میدهد وازطرف دیگر با افزایش مصرف خود سرمایه گذاری را سودآور میسازد البته این درصورتی است که دولت از طریق اجرای سیاست ارشادی کمك‌های لازم را بنماید تا با پیدایش بعضی انحرافات ثمرات توسعه اقتصادی بشکل افزایش قیمت کالاهای موجود در دسترس گروه خاصی از افراد اجتماع قرار نگرفته و تمتع و بهره برداری از آن عمومی گردد. بنابراین مسئول استفاده بهتر و کاملتر از نیروی مصرف دولت است.

اگر وزارت اقتصاد بفکر آن افتاده تاتاسیس کارخانه اتومبیل سازی را تشویق و تائید نماید وتسهیلاتی برای ایجاد آن قائل شود، خوشبختانه بعلت وجود قدرت خرید و پیش بینی افزایش این قدرت درآینده است. واین ازدیاد قدرت چنانچه درراه صحیحی بکاررود میتواند بهترین تضمین برای رشد و توسعه اقتصادی مداوم مملکت باشد.

قدرت خرید کافی و نیاز به اتومبیل اگر در ترکیب مناسبی داخل شود و قیمتی که برای آن تعیین میگردد با درنظر گرفتن حساسیت تقاضای اتومبیل نسبت به قیمت آن باشد. میتواند موجب پیدایش یك واحد بزرك صنعتی گردد. کسانیکه موتاژ اتومبیل رابعهده گرفته‌اند درمدت کوتاهی با موفقیت روبرو شده واکنون میتوانند قدمهای دیگری درراه تکمیل وگسترش فعالیت خود بردارند. اگرچه تسهیلاتی برای تشویق آنها باینکار ضروریست ولی از طرف دیگر نباید این وسیله ای برای سوء استفاده گروهی خاص درپناه حمایت از صنایع نوزاد گردد.

مساله‌ای که در خبر مزبور به‌آن اشاره شده بود (نظارت برقیمت تولید) است اگر واقعا چنین تصمیمی اجرا شود و دستگاه مجهزی برای تعیین و تقویم قیمت‌ها و نظارت بر آن تاسیس گردد مسلما اقدام بزرگتری خواهد بود وبدون ایجاد سازمان مربوطه محاسبات وسیعتر نخواهد بود از طرف دیگر نیز لازم به تذکر است در تشکیلات فعلی سازمانی وجود ندارد که قادر به انجام چنین محاسباتی باشد بدینجهت بموازات تصمیمات فوق ضرورت اقدامات مربوطه به ایجاد سازمان ارزیابی قیمت‌ها مطرح میگردد تا واقعا از چنین تصمیمی تمام اثرات نیکوی آن حاصل گردد.

بیژن فرخ

باوجود تلفات شدید گوسفندان در زمستان گذشته:

# محصول پشم کمتر ازسال قبل نیست

## محصول پشم ایران امسال درحدوده هزار تن پیش بینی میشود

محصول پشم پائیزه ایران درچند روز آینده ببازار عرضه میشود.

بطور کلی امسال باوجود تلفات گوسفند های داخلی (بواسطه سرمای شدید زمستان گذشته) معهذا میزان محصول کمترازسال گذشته نمیباشد. در ضمن پشم بدست آمده از نوع مرغوب تر است.

محصول پشم ایران امسال حدود ۱۰۰۰۰ تن پیش بینی میشود ازاین مقدار حدود ۴۰۰۰ تن صادر میشودو درحدود ۶۰۰۰ تن بقیه در داخل کشور بمصرف میرسد.

مهمترین خریدار خارجی پشم، شوروی میباشد که قسمت اعظم پشم صادراتی ایران را خریداری میکند.

پشمی که درداخله بمصرف میرسد حدود ۳۰۰۰ تن آن برای فرشبافی (خامه فرش) مورداستفاده قرارمیگیرد وحدود ۱۵۰۰ تن سالانه در کارخانجات نساجی داخلی بمصرف بافت پارچه های پشمی (فاستونی) میرسد.

حدود ۱۰۰۰ تن در سال توسط ایلات و عشایر و اهالی شهرستانها برای پوشاك مردم مورد استفاده قرار میگیرد و حدود ۵۰۰ تن نیز برای تهیه لحاف وتشك بمصرف میرسد.

پشم ایران ازلحاظ نوع ومرغوبیت یکی ازبهترین پشم‌هاست وباوجودی که بازار زیادی در خارج دارد معهذا بواسطه کمبود تولید، ایران نمی تواند احتیاجات کلیه بازار هارا تامین نماید.

باوجودی که باآغاز پائیز مصرف پشم در داخله نیز افزایش یافته، معهذا بواسطه فراوانی زمینه درداخله قیمت هاثابت مانده است.

قیمت پشم مشهد و سبزوار ناشور کیلوئی ۷۰ تا ۷۵ ریال ـ شسته هرکیلو ۱۳۰ تا ۱۴۰ ریال ـ پشم مازندران کیلوئی ۶۰ تا ۶۵ ریال ـ کرمانشاهی ۷۵ تا ۸۰ ریال ـ پشم بره (برای مصرف در قالیبافی) هرکیلو ۱۷۵ تا ۱۸۰ ریال ـ و پشم اطراف تهران هرکیلو ۵۸ تا ۶۰ ریال است.

درایران انواع پشم سفید و الوان وجود دارد. بطور کلی از محصول پشم کشور حدود ۱۰ تا ۵۰ درصد الوان (رنگی) وبقیه از نوع سفید میباشد.

### پشم ترکیه

ورود گوسفند های خریداری شده از ترکیه نیز باعث شده هر روز مقادیر زیادی برعرضه پشم افزوده شود. درحال حاضر روزی هزار گوسفند ترکیه در کشتارگاه ذبح میشود وپشم آن ببازار عرضه میگردد.

# اطلاعات اقتصادی

## بندر پهلوی توسعه مییابد

### دیوارساحلی بندر پهلوی ۱۸۶ متر افزایش پیدا میکند

برای اینکه کشتی‌های بیشتری بتوانند در بندرپهلوی رفت‌و آمدکرده وپهلو بگیرند طبق برنامه تنظیم‌شده، دیوار ساحلی بندر پهلوی ۱۸۶ متر اضافه میشود.

اعتبار اجرای این طرح تامین شده وپس‌از انجام مناقصه، ساختمان امتداد دیوار مزبور آغاز میشود. طول دیوار ساحلی فعلی بندرپهلوی حدود ۳۰۰ متر است.

در بندرپهلوی کشتی‌های تجارتی شوروی تخلیه و بارگیری میکنند، ودر حال‌حاضر نیزمهمترین بندرشمال میباشد. پس ازآن بندر نوشهر و بندرشاه قرار دارد. البته از بندرشاه کمتر استفاده میشود.

سازمان بنادر و کشتیرانی برنامه وسیعی جهت‌توسعه‌بنادر شمال‌تنظیم نموده که بتدریج بموقع اجراءگذارده میشود.

بنادر شمال ازنقطه نظر ترانزیت ایران وشوروی‌نیز بسیار حائزاهمیت میباشد. چون بااجرای این قرارداد قسمتی از کالاهای بازرگانی ایران که در گذشته از بنادر جنوب‌به اروپا صادر میشد هم‌اکنون از طریق‌بنادر شمال وازراه‌ترانزیت شوروی‌به‌اروپا صادر میگردد.

رئیس هیات بازرگانان ژاپن گفت:

## ما مبلغ خوبی برای محصول خشکبار ایران خواهیم بود

### دولت ژاپن به دانش‌آموزان خودنان با کشمش ایرانی‌خواهد داد تا ذائقه مردم ژاپن را با کشمش‌ایران‌آشنا کند

هیات‌بازرگانان ژاپنی پس‌ازبازدید از نقاط تولید خشکبار و نحوه ـ استاندارد کردن خشکبار ایران که امسال با صورت جدیدی آغازشده است با آقای دکتر عالیخانی وزیر اقتصاد ملاقات کرد.

در این ملاقات پیرامون افزایش صادرات خشکبار ایران به ژاپن ـ مذاکراتی‌صورت گرفت و آقای‌تاکومی رئیس هیئت ژاپنی در این ملاقات اظهار داشت مصرف کشمش ژاپن سالیانه بین ۱۷ تا ۲۰ هزار تن می باشد و در سال جاری دولت ژاپن اعتباری تخصیص داد تا در عرض یکروز به ۲ میلیون و پانصد هزار دانش آموز ژاپنی نان با کشمش ایرانی داده شود و ذائقه ژاپنی ها را برای مصرف کشمش ایران آماده کند.

رئیس هیئت ژاپنی سپس اظهار داشت دولت وی تاکید کرده است که مقداری از کشمش مصرفی ژاپن از کشمش ایران تامین شود و این میتواند نشانه‌ای برتوسعه تجارت بین ایران و ژاپن باشد. نمایندگان ژاپنی در این جلسه اظهارداشتند نتیجه‌ای که از مسافرت به بعضی از شهر ها و دهات ایران گرفتیم‌این بود که موسسه استاندارد در هدایت و کمك به کشاورزان در تولید و استاندارد فرآورده های کشاورزی نهایت‌کوشش را بکار برده است زیرا نمونه محصول کشمش نشان میدهد که در سالهای اخیر این طرز تولید و استاندارد بیسابقه بوده است.

سپس آقای «تاکومی» رئیس گروه‌از آقای دکتر عالیخانی وزیر اقتصاد درخواست کرد نمایندگانی از ایران جهت‌دیدن‌وضع‌خشکبارژاپن به ژاپن مسافرت نمایند وی افزود ما هنگام بازگشت به ژاپن مبلغ خوبی برای محصول خشکبار ایران خواهیم بود و آنچه را که از نزدیك در مورد مرغوبیت خشکبار ایران بچشم خود دیده‌ایم‌برای مردم ژاپن بازگوخواهیم کرد.

## پروانه تاسیس کارخانه های داروسازی

### باید باموافقت کمیته نظارت بر صنایع داروئی صادر شود

### متقاضیان پروانه کارخانه داروسازی باید تقاضای‌خود را تسلیم وزارت بهداری نمایند

دومین جلسه کمیته نظارت‌برصنایع داروئی برپاست آقای مهندس نیازمند معاون صنعتی وزارت‌اقتصاد وباشرکت مدیرکل صنایع و نمایندگان وزارت بهداری دروزارت‌اقتصاد تشکیل گردید دراین جلسه پیرامون تاسیس کارگاه ها و کارخانه‌های داروئی و صدورپروانه تاسیس و همچنین ساخت مواد اولیه بوسیله متخصصین ایرانی مذاکراتی صورت‌گرفت. درمورد ایجادکارگاه های داروسازی مقرر گردید متقاضیان ابتدا به وزارت بهداری مراجعه نمایند وپس‌از کسب موافقت وزارت بهداری کارت تاسیس با نظر وزارت اقتصاد صادر و بمتقاضی تسلیم گردد ولی در صورتیکه واحد تولید دارویك کارخانه باشد تقاضای متقاضی ابتدا درکمیته نظارت برصنایع داروئی مطرح وپس‌از تصویب وزارت اقتصاد نسبت بصدور پروانه تاسیس اقدام شود. در مورد نحوه‌صدور پروانه واحدهای داروسازی بطور کلی تصمیم گرفته‌شده متقاضیان ابتدا بوزارت بهداری مراجعه نمایند وپس‌از تایید وزارت بهداری دائر به لزوم تاسیس واحد داروسازی به‌وزارت اقتصاد مراجعه کنند. ضمنا در این جلسه پیرامون‌ساخت‌مواد اولیه‌داروئی بوسیله متخصصین ایرانی و لزوم‌تهیه آماد مخصوص جهت پیشرفت‌وتسریع درکار مذاکراتی صورت گرفت.

روز پنجم مهر رسما افتتاح
فروشگاه بلاش
میگردد
مقابل فروشگاه فردوسی

### کنگره جمعیت جراحان مکتب عدل

از تاریخ ۱۱ر۸ر۴۳ بمدت چهار روز در تالار بزرك بیمارستان ابن‌سینا تشکیل و دو موضوع زیر

۱ـ بیماریهای تیروئید

۲ـ در رفتگی مادرزادی مفصل خاصره‌ای رانی مورد بحث‌قرار خواهد گرفت. سردبیر جمعیت. دکتر محمد حسین منصور

## آگهی مناقصه حبوبات و برنج

بیمارستان روانی رازی احتیاج بمقدار یکصدو بیست‌تن برنج صدری درجه‌سه. چهار تن و نیم نخود، هشت‌تن و نیم عدس، چهار تن لوبیا چشم بلبلی، نه تن لوبیا چیتی ونه تن لپه دارد.

فروشندگان پس از ملاحظه نمونه اجناس که در انبار بیمارستان موجود است پیشنهاد خودرا نسبت بکلیه و یا هریك از اجناس‌مورد مناقصه در پاکت لاك و مهر شده تا آخر وقت اداری روز یکشنبه دوازدهم مهر ماه ۱۳۴۳ بدفتر بیمارستان تحویل داده و رسید دریافت نمایند.

پیشنهادات درساعت ده صبح دو شنبه سیزدهم مهر ماه قرائت میشود و حضور پیشنهاد دهندگان در جلسه مناقصه آزاد است. بیمارستان در رد و قبول یك یاکلیه پیشنهادات مختار است و درصورت لزوم مناقصه حضوری بعمل خواهد آمد. هزینه‌آگهی و عوارض و مالیات بعهده برنده مناقصه میباشد ضمنا بایستی شرکت کنندگان در مناقصه برنج پنجاه هزار ریال و شرکت کنندگان در مناقصه حبوبات بیست هزار ریال سپرده به حسابداری بیمارستان پرداخت نموده قبض رسمی آنرا ضمیمه‌پیشنهاد خود بنمایند و یااینکه معادل مبلغ مزبور ضمانت‌نامه بانکی ضمیمه پیشنهاد کنند به پیشنهادات فاقد قبض سپرده و یا ضمانت نامه بانکی ترتیب اثرداده نمیشود. چنانچه برنده مناقصه تادهم مهرماه ۱۳۴۳ حاضر به تنظیم قرار داد نشود سپرده او بسود بیمارستان ضبط خواهدشد. الف ۴۱۷۸

۱ـ۲ آ ـ ۲۲۱۸۲ بیمارستان روانی رازی

## بازار تره بار ومیوه

میوه های تابستانی جای خود را بتدریج بمیوه های پائیزه میدهد.

با آغازپائیز زمینه انواع انارساوه وشهسواری‌دربازار تهران وشهرستان ها زیاد میشود. هم اکنون مرتبا انار های بدست آمده از مراکز تولید بمرکز حمل میشود.

زمینه سیب و گلابی فراوان‌است.

زمینه گلابی تا پانزده روزآینده همچنان فراوان خواهد بود.

سیب پائیزه بتدریج ببازار عرضه میشود و زمینه انواع خربزه وهندوانه‌در تهران و شهرستانها زیاد است و قیمت آن نیز مناسب‌است.

انگورنیز مصرف کننده زیادی‌دارد وانواع آن در بازار بمقدار فراوان موجود است.

مصرف هلو و شلیل نیز زیاد و زمینه آن کافی است. خیار زمینه کافی دارد و از نیم تا یك و نیم‌ریال بفروش میرسد.

بطور کلی امسال وضع میوه در سراسر کشور رضایتبخش بود و غیر از لیمو ترش که بواسطه سرمای شدید زمستان گذشته محصول آن کم میباشد، سایر میوه ها دارای زمینه زیاد و قیمت عادی بودند.

### تره‌بار

با آغاز پائیز خرید های عمده تره‌بار برای انبار کردن در منازل‌و استفاده آن در زمستان شروع شده است.

سیب‌زمینی پشندی ـ پیاز ـ انواع سبزیجات و گوجه فرنگی معاملاتش رونق گرفته است. در چند روز آینده‌سیب زمینی‌معروف‌به‌استانبولی نیز ببازار عرضه میشود.

در این روز ها خرید سیب زمینی و پیاز انباری نسبت بده روز گذشته افزایش زیادی یافته است. خرید انواع سبزیجات برای خشك کردن ومصارف روزانه افزایش نشان می دهد. از گوجه فرنگی نیز در این ایام‌بیشتر برای تهیه «رب» استفاده میشود. بطور کلی زمینه انواع تره‌بار در بازار های تهران و شهرستانها فراوان است و قیمت ها هم ثابت مانده است.

### آگهی احضار

بدینوسیله به دونفر غیرنظامیان مشروحه زیر ساکنین اصفهان متهمان عضویت‌دردسته‌وجمعی بامرام‌اشتراکی وپخش اوراق مضره که‌دردادگاه نظامی اصفهان تحت تعقیب وفعلا مجهول‌المکان میباشند ابلاغ میگردد تاظرف مدت دوماه پس از درج آخرین‌آگهی در روزنامه رسمی کشور وروزنامه محلی که‌در سه‌نوبت متوالی درج‌می‌گردد خودرا بدادگاه عادی مستقر در اصفهان معرفی نمایند‌درغیراینصورت دادگاه برطبق ماده ۲۶۰ قانون‌دادرسی وکیفر ارتش‌بصدور رای غیابی‌مبادرت خواهد نمود

۱ـ غیر نظامی غلامحسین فرزند رمضان شهرت مستاجران کارگرهتل زاینده‌رود اصفهان ساکن بخش ۱۴ گورتان‌خیابان نجف‌آباد.

۲ـ رحیم فرزند یدالله شهرت یزدانی کارگر کارخانه زاینده‌رود ساکن بخش یك محله چهارسوق.

دادگاه نظامی اصفهان

۱ـ۲۲۶۲۲

## جویای کار

### جوانی با سواد دارای

گواهینامه پایه۲ شخصی وورقه‌خاتمه خدمت وسابقه خوب جویای کاراست لطفا با تلفن ۵۲۰۶۲ مکالمه‌فرمائید.

## آگهی پذیرش کارآموز بطور شبانه‌روزی

اداره کل کارآموزی صنعتی و معدنی وزارت اقتصاد برای دوره سوم مکانیك که‌شامل‌چهاررشته‌تراشکاری و سوهانکاری ـ جوشکاری وآهنگری وورقکاری ـ مدل سازی ـ ریخته گری می‌باشدتعداد ۶۰ نفر (برای هررشته ۳۰ نفر) کارآموز باشرائط زیر از طریق مسابقه می‌پذیرد.

۱ـ حداقل سن ۱۸ و حداکثر ۲۵ سال

۲ـ دارابودن گواهی‌نامه حدود سوم متوسطه

۳ـ در صورت مشمول بودن داشتن معافیت‌لااقل‌برای‌مدت کارآموزی (آخرشهریور ماه ۴۴)

۴ـ دوره کارآموزی یکسال و بطور شبانه‌روزی بوده و داوطلبین بی‌بضاعت که دارای برك عدم بضاعت از مراجع صلاحیتدار باشند بطور مجانی پذیرفته خواهند شد.

۵ـ از داوطلبین دیگر و همچنین افرادیکه از طرف بنگاهها و سازمان های دولتی و کارخانجات و موسسات و شرکت های ملی معرفی گردند ماهیانه مبلغ دوهزاروپانصد ریال دریافت خواهدشد که بایستی معادل سه‌ماه آنرا قبلا بحساب بانك مرکزی ایران پرداخت ورسید آنرا تسلیم نمایند.

مدارکی که کارآموز جهت ثبت‌نام باید ارائه دهد عبارت است از:

۱ـ اصل مدرك تحصیلی.

۲ـ عکس ۴×۶ غیر فوری ۵ قطعه

۳ـ رونوشت شناسنامه ۲ برك

۴ـ معافی نظام‌وظیفه ورونوشت یافتوکپی آن برای مشمولین

۵ـ برك صحت مزاج از بیمارستان

۶ـ سپردن تعهدنامه بمبلغ پنج‌هزار ریال طبق‌فرم موجود

داوطلبین از روز ۲۸ شهریور لغایت دوم مهرماه ۱۳۴۳ جهت ثبت‌نام بدائره دروس وامتحانات اداره کل کارآموزی صنعتی و معدنی واقع در طبقه چهارم صلع شمالی کاخ وزارت اقتصاد(صنایع ومعادن) مراجعه نمایند. الف ۴۰۳۶

۱ـ۳ آ ـ ۲۱۶۵۸ وزیر اقتصاد

غلطکهای ویبراتوری
بقدرتهای مختلف
ساخت کارخانه لوکومو
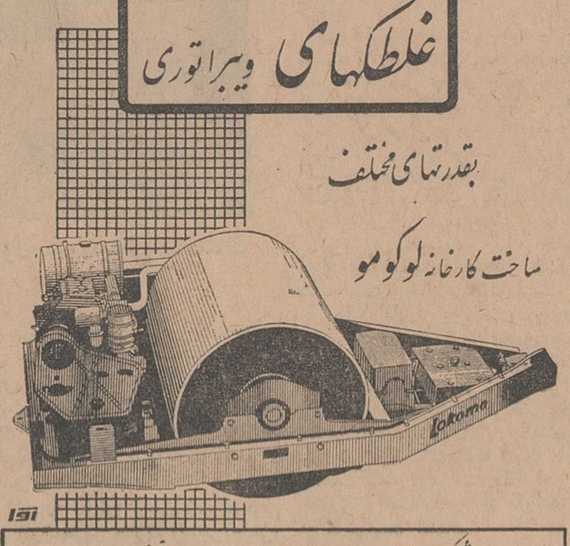
نیازمند مهندس شرکت سهامی الماس خیابان فردوسی شمالی شماره ۱۵ تلفن ۶۱۱۷۳۸-۴۶۷۷۹

## آگهی ساعات کار بانك ملی ایران

از روز چهارشنبه اول مهرماه ۱۳۴۳ تاآگهی بعدی ساعات کار کلیه شعب ونمایندگیهاوباجه‌های بانك‌ملی ایران‌وبانك کارگشائی بقرار زیر خواهد بود:

ایام هفته از ساعت ۸½ صبح تا ساعت ۱۳

پنجشنبه‌ها از ساعت ۸½ صبح تاساعت ۱۲

ضمنا بعداز ظهرها کلیه شعب بانك ملی ایران در تهران وشهرری وتجریش و قلهك برای انجام معاملات مشتریان اعم از ریالی و ارزی از ساعت ۳½ تا ۷ بعدازظهروشعبه فردوسی این بانك واقع در خیابان شاهرضا (بین میدان فردوسی و خیابان ویلا) بعدازظهرها از ساعت ۳½ تا ۹ بعدازظهر دائر میباشند.

همچنین اداره مرکزی صندوق پس‌انداز ملی‌همه‌روزه حتی جمعه‌ها وروزهای تعطیل از ساعت ۸ صبح تاساعت ۸ بعدازظهر دائرمیباشد

الف ۴۲۵۷ بانك ملی‌ایران

۱ـ۲ آ ـ ۲۲۵۲۰

STRICK & ELLERMAN LINE
خط کشتیرانی استریك والرمن
حالت کشتیهای استریك‌والرمن در بنادر ایران

| نام‌بندر | نام‌کشتی | تاریخ‌تقریبی ورود به‌بنادرایران |
|---|---|---|
| بندر شاهپور برای تخلیه | سیتی‌آف بات سفره | ۹ اکتبر |
| | تریکارل سفر ۲ | ۲۲ اکتبر |
| بندر بوشهر برای تخلیه | تریکارل سفر ۲ | ۱۸ اکتبر |
| خرمشهر برای بارگیری | بالتستان سفر ۲۷ | ۲۳ سپتامبر |
| | بلوچستان سفر ۲۲ | ۱۵ اکتبر |
| برای تخلیه | بلوچستان سفر ۲۲ | دربندراست |
| | بالتستان سفر ۲۷ | ۲۳ سپتامبر |
| | ترکستان سفر ۵ | ۲۴ سپتامبر |
| | سیتی‌اف بات‌سفر | ۱۵۵ اکتبر |
| | تریکارل سفر۲ | ۲۶ اکتبر |
| | لند وید سفر۲ | ۱ نوامبر |
| | مورستان سفر ۳۳ | ۴ نوامبر |

شرکت گری‌مکنزی محدود
تهران ـ تلفن ۳۰۴۲۶۰ خرمشهر ـ تلفن ۲۷۵۰

# نیازمندیها

## استخدام

### کار و دانش

درکلاسهای رادیو و تلویزیون و ترانزیستوری این انجمن شرکت‌نموده وبا معرفی ما استخدام شوید. بین امیر اکرم وشاهرضا تلفن ۴۹۴۹۴

۱ـ۱۵ آ ـ ۲۲۸۴

### دکتر طب برای مطب داروخانه عارف

تلفن ۵۲۷۸۸

۱ـ۵ آ ـ ۲۲۱۹۲

### دو نفردیپلمه پسرو دختر

برای تمام ساعات روز نیازمندیم دروازه دولت دبستان ایران‌آباد

۱ـ۳ آ ـ ۲۴۱۲

### بچند نفر پزشك یادکتر

داروساز برای ویژ بنور داروئی بطور تمام وقت جهت تهران و شهرستانها نیازمندیم داوطلبان بشرکت‌سهامی ایران فارمیك درسه راه‌شاه کوچه گودرزی شماره ۱۹ بین ساعت ۱۵ الی ۱۷ مراجعه فرمایند افرادیکه سابقه تبلیغ داروئی دارند حق تقدم خواهند داشت.

۱ـ۲ آ ـ ۲۲۴۲۴

### سه‌نفر کارگر باسواد نیازمندیم

پشت شهرداری مطبوعاتی سنجری ۳۲۵۳۱

۱ـ۲ آ ـ ۲۴۲۱

### یکنفر فروشنده خواربار

و لبنیات برای تمام روز لازم‌است لطفا بشماره ۲۹۹ راهنمای اطلاعات مراجعه فرمائید.

۱ـ۲ آ ـ ۲۲۳۲۶

### دوزنده با سابقه

بچند دوشیزه یابانوی‌دوزنده‌نیازمندیم ازساعت ۶ تا ۸ عصرها بخانی‌آباد جنب کوچه سرهنك محمدخان پلاك ۳۳۳ مراجعه نمایند.

آ ـ ۱۲۱۲۹

### یك نفر شریك برای کار

پردرآمد وآبرومندی باسرمایه شش تا هشتهزار تومان نیازمندیم‌خیابان نادری کوچه شاهرخ پاساژ سعید طبقه سوم شماره ۵۱

۱ـ۳ آ ـ ۲۲۴۹۸

### استخدام

بیك نفر آقا یا خانم ماشین نویس درجه یك فارسی و لاتین برای تمام روز نیازمند است واجدین با تلفن ۶۲۶۰۱۰ تماس بگیرند.

آ ـ ۱۲۲۱۷

### استخدام حسابدار

یکنفر از فارغ‌التحصیلان رشته حسابداری کاخ دانش جهت‌استخدام در شرکت آلبانو مورد نیاز فوری است علاقمندان بدفتر کاخ دانش شعبه نادری مراجعه نمایند. از مراجعه مستقیم به شرکت آلبانو خودداری فرمائید.

آ ـ ۲۲۵۸۴

### کارمند و فروشنده

برای کاردر دستگاه‌فروش‌یك شرکت بزرك‌صنعتی‌درتهران وشهرستانها کارمندوفروشنده فعال وجویای ترقی مورد احتیاج‌است‌اشخاصیکه‌دارای تجربه و آموزش فنی‌وفروش و آشنائی با زبانهای خارجی باشند تقدم دارند. عایدی بستگی بفعالیت دارد. لطفا مشخصات کامل خود را که شامل تحصیلات و تجربه و میزان حقوق‌ویك قطعه عکس باشد تا دهم مهرماه به صندوق پستی شماره ۱۶۸۲ تهران ارسال فرمائید.

آ ـ ۲۲۵۶۸

### آگهی استخدام حسابدار وحسابرس

اداره‌کنترولرستاد بزرك‌ارتشتاران تعدادی حسابدار ـ حسابرس که دارای درجه لیسانس در رشته ـ (حسابداری یا حقوق یا اقتصاد) باشند و یك زبان خارجی را بطور کامل بدانند و حد اقل دارای دو سال تا چهار سال سابقه خدمت در حسابداری یا حسابرسی باشند با حقوق و مزایائی کافی که باتحصیلات وسوابق داوطلبان تطبیق میکند استخدام مینماید. داوطلبان برای مصاحبه و اطلاع از شرایط و حقوق و مزایا و چگونگی استخدام میتوانند همه روزه از ساعت ۹ الی ۱۱ به اداره کنترولر واقع در جاده قدیم شمیران(چهارراه‌عباس آباد)ساختمان ستاد بزرك ارتشتاران رجوع نمایند داوطلبان شهرستانها از طریق مکاتبه باارسال مشخصات کامل و سوابق عملی و علمی‌خود جواب لازم‌دریافت خواهند داشت.

اداره کنترولر ستاد بزرك‌ارتشتاران

آ ـ ۲۲۶۲۸

## سالن مد وآرایش

### آموزشگاه آرایش هنگامه باامتیاز رسمی وزارتفرهنك

دیپلمه پاریس ورم کلیه‌مندآرایش سروصورت‌راعلمی‌وعملی‌با ۳۰۰ تومان درمدت کوتاهی تااخذ گواهینامه‌رسمی تضمین مینماید ـ خیابان شاه جنب ایران کالا خیابان دقیقی ۱۵۵

۱ـ۱۵ آ ـ ۲۳۷۷

### آموزشگاه آرایش زیبائی‌موج باامتیاز رسمی وزارتفرهنك

دوره کامل‌آرایش‌را درمدت کوتاهی با ۲۵۰ تومان تعلیم میدهد شاهرضا مقابل دانشگاه خیابان فخررازی‌شماره ۵۳

### سفارش کلاه گیس

وگیس های تکه‌ای پذیرفته میشود سالن آرایش فیونلا خیابان کاخ نرسیده بمیدان کاخ تلفن ۶۴۶۸۱

۱ـ۳۰ آ ـ ۲۱۴۹

### آموزشگاه آرایش ماهدخت

برای‌دوره‌جدیدهنرجومیپذیردنارمك اول جویبار تلفن ۷۹۹۹۴

## معاملات متفرقه

خرید و فروش و معاوضه تلفن و فیش تلفن نقدواقساط ۴۴۲۲۰و۶۰۰۲۵

۱ـ۲۶ آ ـ ۲۰۷۱

تلفن نقدو اقساط فروشنده‌ایم ۵۵۴۹۶

۱ـ۲۶ آ ـ ۲۲۶۴

خرید شماره تلفن نقدا ۵۶۳۲۹ فروش شماره تلفن باقساط ۵۳۸۴۰ وام درمقابل شماره تلفن ۵۳۸۴۰

تلفن‌وفیش تلفن‌خریداریم ۵۵۴۹۶

۱ـ۲۶ آ ـ ۲۲۶۵

هرنوع تلفن خریداریم ۲۶۶۸۸

۱ـ۱۵ آ ـ ۲۲۴۳

### بورس تلفن شبیری

تلفن‌و فیش خریداریم تلفن ۵۰۰۰۰

۱ـ۳۰ آ ـ ۲۲۳۷

فروش تلفن نقدو اقساط ۳۰۳۳۳۳

۱ـ۲۶ آ ـ ۲۰۶۵

شماره تلفن‌وفیش خریداریم ۳۰۳۳۳۳

۱ـ۶ ۲ آ ـ ۲۰۶۶

تلفن نقد واقساط فروشی ۴۵۰۰۸

۱ـ۲۶ آ ـ ۲۳۲۵

تلفن و فیش خریداریم ۴۵۰۰۸

۱ـ۲۶ آ ـ ۲۳۲۶

### بورس تلفن البرز ۳۹۳۲۰

خریدارشماره ۳ـ۴ـ۶و۶۲ ـ ۳۹۳۲۰

۱ـ۳۰ آ ـ ۲۳۸۰

تلفن شمارا نقدا میخریم و ماهی ۲۰۰ تومان بخودتان میفروشیم ۵۱۹۶۱

۱ـ۴ آ ـ ۲۴۱۴

خریدو فروش تلفن ۲۶۶۸۸

۱ـ۳۰ آ ـ ۲۴۲۲

## تعمیرات

### تلفن ۳۹۱۳۰

مهندسین: تلویزیون، یخچال‌و تهویه شمارا در منزلتان تعمیرخواهند نمود

### سرویس تلویزیون گارانتی

تعمیرانواع مارکهای تلویزیون‌در منازل باسرویس مجهز سیار تحت نظر متخصص آزموده تلفن ۶۲۲۴۷۲

۱ـ۳۰ آ ـ ۲۴۰۴

### تعمیرگاه تلویزیون‌تلفونکن

خیابان منیریه تلفن ۵۸۱۳۱۱

۱ـ۲۶ آ ـ ۲۲۲۱

### شهیر ومارکاریان ۶۱۲۹۲۰

تعمیر انواع تلویزیون یاساژرصنم آبادیان

۱ـ۲۶ آ ـ ۲۲۴۶

### تعمیرگاه‌ویخچالسازی‌آرشاك

متخصص فنی سابق یخچال های نورژ تلفن ۷۵۰۴۸

### سرویس تلویزیون عمادی

تعمیر هرنوع تلویزیون تلفن ۴۸۵۳۳

### تعمیرگاه‌فنی کلمن ۳۴۳۵۸

تعمیر یخچال و نصب قفل‌ویخچال

۱ـ۲۶ آ ـ ۲۳۲۸

### سرویس سیار:

تلویزیون. کولر. یخچال امرسون تلفن ۴۳۵۱۸

### بدونفر کارمند

که بامور فنی تعمیرگاه و معاملات اتومبیل‌آشنا باشند نیازمندیم‌کسانی که سرمایه هم داشته باشند سهیم خواهند بود عصر ها بتلفن ۳۱۳۲۷ مراجعه فرمایند.

۱ـ۲ آ ـ ۲۴۳۲

درمراسم بازنشستگی وتودیع با آقای دکتر نوربخش رئیس بیمارستان فیروزآبادی

# ۳۰ سال خدمت شرافتمندانه یك پزشك

## مورد تجلیل وزیر بهداری و همکاران وی قرار گرفت

بمناسبت بازنشسته شدن آقای دکتر نوربخش رئیس بیمارستان فیروز آبادی دیروز از طرف پزشکان و کارمندان بیمارستان مذکور مجلس تودیعی درمحل بیمارستان ترتیب داده شده بود.

در این مراسم آقای دکتر جمشید آموزگار وزیر بهداری آیت الله فیروز آبادی، معاونین ومدیران کل وزارت بهداری آقای دکتر فرهاد رئیس سابق دانشگاه تهران وجمعی ازپزشکان واستادان دانشگاه حضورداشتند

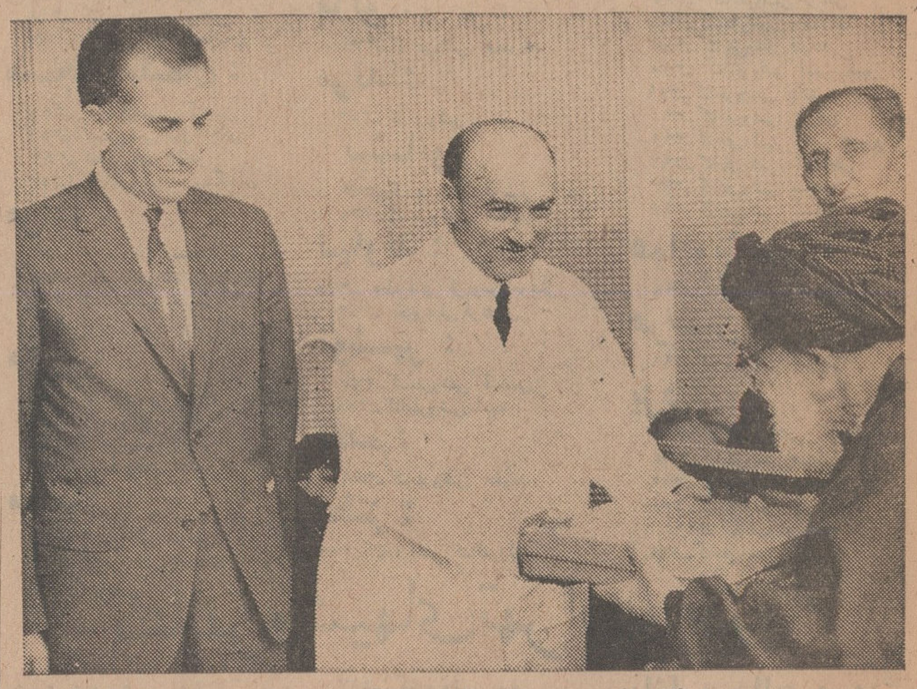

درمراسم تودیع با آقای دکتر نوربخش آیت‌الله‌فیروزآبادی‌هدیه‌ای بایشان تسلیم کرد، آقای‌وزیر بهداری نیز درعکس دیده میشود

### سی‌سال خدمت شرافتمندانه

درآغاز آقای دکتر مشایخی‌مدیر کل بهدار ی‌استان تهران ضمن‌تذکر وظایف یك پزشك شرافتمند وانسان دوست اظهار داشت:

همه‌همکاران میدانند که آقای‌دکتر سید جمال‌الدین نوربخش‌نمونه کامل یك پزشك انساندوست بوده و در مدت سی سال تمام که به‌شغل پزشکی اشتغال داشته، در هرجا بوده‌احدی هرگز ندیده و نشنیده است که‌حتی برای یك دفعه لغزش و انحرافی پیدا کرده باشد. بطوریکه بجرات میتوان گفت: دکتر نوربخش از لحاظ اخلاق پزشکی عملا یکی از پزشکان نمونه در کشور ما بوده‌است.

و این نیست مگر بعلت اینکه ایشان در یك خانواده باتقوی بدنیا آمده و در مکتب دین تربیت شده و ایمان محکم مذهبی که حکم پلیس مخفی‌را دارد در سراسر عمر همواره حافظ‌و نگاهبان او از همه لغزش ها و انحرافا ت‌بوده است.

درآخرین‌ماموریت‌دکتر نوربخش که نزدیك به سه سال و نیم‌ریاست بیمارستان فیروز آبادی را بعهده داشته، همه پزشکان و کارکنان‌این بیمارستان و اولیای محترم امور وزارت بهداری و عموم کارمندان‌آن وزارتخانه شاهد جدیت و وظیفه‌شناسی و راستی و درستی ودلسوزی ایشان نسبت به بیماران وعلاقمندی در حفظ اموال دولت و جلوگیری از هرگونه سوء استفاده و امانت داری بمعنی اعم کلمه بوده اند، باین جهت امروز که بافتخار بازنشستگی نایل میشوند در نزدهمگان روسفید وسربلند و درپیشگاه وجدان خود راضی هستند و ما امیدواریم که اخلاق و رفتار و جدیت و علاقمندی ایشان در انجام وظایف اداری و پزشکی سرمشق دیگران باشد.

### سه سال ونیم خدمت

آنگاه آقای دکتر احمدی معاون بیمارستان فیروزآبادی درباره خدمات وفعالیتهای سه سال‌و نیمه آقای‌دکتر نوربخش در موارد مربوطه تامین‌رفاه بیماران، ایجاد وسائل تازه ومدرن و اصلاح امور اداری و کادر پزشکی اسفالت ودرختکاری محوطه وسیع بیمارستان، تاسیس بانك خون،تهیه لوازم جراحی، تاسیس بخش‌جراحی مغزوپی وبخش‌آسیب شناسی‌واقدامات دیگر سخن گفت.

### هدیه همکاران

آقای دکتر جهانشاهی رئیس بخش «رادیولژی» بیمارستان نیز درباره خدمات آقای دکتر نوربخش صحبت کرد وافزود:

ایشان نمونه یك همکار صدیق، یك انسان شریف، یك طبیب حاذق ویاکدامن و یك دانشمند کامل‌هستند که اوقات شبانروزی خود راصرف بهبود حال‌همنوعان مینمایند.

ناطق سپس از آقای وزیر بهداری تقاضا کرد که یك دوره دائرةالعمارف «پدیاتریك» را که از طرف همکاران ایشان در بیمارستان بعنوان‌یادگار تهیه شده‌است باقای دکترنوربخش اهدا کند.

### سخنان وزیر بهداری

سپس آقای دکتر افراری ازطرف آسیستانهای بیمارستان خدمات آقای دکتر نوربخش راستود و آقای دکتر آموزگار وزیر بهداری طی سخنان خود ضمن تجلیل ازخدمات آقای‌دکتر نوربخش گفت:

در همین مدت کوتاه که وزارت بهداری بعهده بنده محول شده به سجایای اخلاقی، صداقت، درستی و صراحت لهجه ایشان واقف شدم.

وزیر بهداری افزود. این مجلس تودیع دو احساس در من ایجادمیکند یکی احساس ذوق‌وشعف ازجهت‌آنکه آقای دکتر نوربخش تمام مراحل خدمتی خود را بصداقت گذرانده‌اندو احساس دیگر از آنجهت که همکاری نزدیك یك پزشك حاذق و عالیقدر را از دست میدهیم.

آقای وزیر بهداری ضمن تشریح خدمات آقای دکتر نوربخش خطاب به پزشکان اظهار داشت: تاریخ گذشته ما هرقدر هم پرافتخار باشد نمیتوان فقط باگذشته زندگی کرد. دراین دوره باید کارو کوشش کرد، باید ایمان داشته باشیم و فراموش نکنیم که اگر بخدای بزرك ایمان نداشته باشیم هرچقدر هم شجاع و با شهامت باشیم کاری ازپیش نخواهیم برد.

این جبر تاریخ است. اگر از کاروان علم عقب بمانید دیگران‌می آیند و جلو میافتند، پشتکار داشته باشید کاغذبازی راکنار بگذارید تبعیض را که میتوان آنرا ام‌الفساد نامید از خود دور کنید.

اگر شما کارکنان دستگاه بهداشت وبهداری مملکت بکار خود مومن نباشید یك وزیر قادر بانجام‌وظیفه نیست.

آقای وزیر بهداری در پایان‌سخنان خود از آقای دکتر فرهادآقای فیروز-آبادی آقای دکتر صحت و کلیه پزشکانی که‌برای تجلیل‌از آقای‌دکتر نوربخش حضور یافته بودند تشکر کرد.

### تشکر دکتر نوربخش

در پایان آقای دکتر نوربخش‌ضمن تشکر و سپاسگزاری از آقای دکتر آموزگار وزیر بهداری، آقای دکتر فرهاد و آقایان پزشکان اشاره به نقائص بیمارستان فیروزآبادی دراوان خدمت خود نمود وافزود: خیلی‌مفتخرم که درمدت خدمت خود توانستم‌توجه وزیر بهداری و همکاران خود راجلب کنم.

خداوند در قرآن کریم‌میفرماید ما شما را اززن‌و مرد آفریده‌ایم صرفا برای اینکه از هم متمایز باشید ولی وجه امتیاز شما در درگاه الهی فقط تقوی و پرهیزکاری است.

آقای دکتر نوربخش سپس‌بسازمان اداری بیمارستان و دفتر حضور وغیاب کارکنان، اشاره نمود و گفت: یك روز یکی از پزشکان بمن ایرادگرفت که چرا نام‌خودشما دردفتر حضور و غیاب نیست. بوی گفتم اگر خوب بدفتر توجه کنید نام‌مرا خواهیددید. دفتر بصورت حروف الفباء نوشته شده.

بمن گفت شما دموکرات هستید؟ بوی پاسخ دادم توقع داری در حکومت مشروطه من درمحل کار خوددیکتاتور باشم؟ (کف زدن ممتد حضار)طبیعی است که دراینجا با عدالت ویکرنگی باید اداره امور بیمارستان را بعهده بگیرم.

علت محبت دوستان هم همین است که من سعی کردم رابطه خود را با خدا قطع‌نکنم.

بنده قابل این همه مدح‌وستایش نبودم ولی خواست خداوند بوده که مورد دلجوئی وزیر بهداری وهمکارانم قرار گیرم.

خیلی متاثرم که این محیط صمیمی راترك میکنم، رهاکردن دوستان‌برای بنده بینهایت سخت‌و دشوار است.

درخاتمه برخود لازم میدانم از توجهاتیکه در اینمدت کوتاه آقای دکتر آموزگار معطوف داشته‌اندتشکر کنم. این مراسم در محیطی گرم و صمیمانه پایان یافت.


## اطلاعیه مهم

از کلیه‌خانمهائیکه‌ازاول‌شهریورماه۴۲ تااول شهریورماه ۴۳در رشته‌خیاطی‌ازکاخ دانش فارغ‌التحصیل شده‌اند خواهشمند است بادر دست داشتن گواهینامه بدفتر کاخ دانش شعبه خیابان فرانسه مراجعه فرمایند. در پایان مهرماه امسال طی مراسم‌رسمی یکنفر از بین این‌عده‌بحکم قرعه‌بمدت یکماه‌بپاریس‌اعزام‌خواهدشد

## کلاس عالی خیاطی

جهت تکمیل معلومات فارغ‌التحصیلان رشته خیاطی یك کلاس عالی برای کسانی که دیپلم خیاطی در دست دارند زیرنظر استاد فارغ‌التحصیل از پاریس تشکیل می‌شود. در این کلاس آخرین پیشرفت‌های مدرسه گرلاوین پاریس در اختیار علاقمندان گذارده خواهد شد. کلاس از روز اول مهرماه تشکیل می‌شود. برای تامین محل قبلانامنویسی کنید.

## کلاس آشپزی

کلاس آشپزی کاخ دانش بااستفاده از مدرن ترین وسائل لازم وزیرنظر خانم منصوره امیر ابراهیمی که معروفترین استادفن آشپزی در ایران هستند از روز چهارم مهرماه تشکیل می‌شود. دراین کلاس طرز تهیه غذاهای ایرانی و فرنگی انواع سالاد. دسر، ترشی‌و غیره تعلیم داده خواهد شد، برای رزروجا قبلا نامنویسی کنید.

## کاخ دانش

خیابان نادری ـ پاساژ معتمد
خیابان فرانسه ـ کوچه مرجان



## مژده بزرگ

فروشگاه سه طبقه بلانش روز یکشنبه ۵ مهر افتتاح میشود
مقابل فروشگاه فردوسی



## تاسیسات ساختمانی تال

باسهل‌ترین شرایط زمین‌های شما رامی‌سازد خیابان تخت‌جمشید ویلای شمالی دست‌راست خیابان خبیر شماره ۴۲
آ ـ ۲۲۵۹۸



## درکمترین مدت زبان‌انگلیسی‌را بیاموزید

درمدت ۲ یا سه هفته تعلیم انگلیسی توسط فارغ‌التحصیلان آکسفورد با دستگاه های الکترونیکی آخرین سیستم در کلاس های کوچك استفاده سرشاری خواهید برد. شرایط سهل و آسان بدون محدودیت سن شبانه روزی باتمام وسایل آسایش در مدرسه زبان رجنسی REGENCY SCHOOL OF ENGLISH رامزگیت، کنت، انگلستان Ramsgate, kent, England

صلاحیت این مدرسه از طرف وزارت فرهنك برسمیت شناخته شده استو بهترین تضمین برای فراگرفتن زبان انگلیسی در اسرع وقت میباشد. نماینده رسمی در ایران: رحیم حکیم خیابان لاله‌زار ـ پاساژ ایران شمار ۸ تلفن ۳۵۰۶۹ تهران



## آگهی انتشار مجدد تمبر یادگاری

وزارت پست وتلگراف و تلفن باطلاع عموم میرساند که‌باقیمانده تمبرهای یادگاری سمینار خلیج فارس مرکب از ۶ و ۱۴ریالی منتشره در سال ۱۳۴۱ مجددا از تاریخ ۲۵ مهرماه ۱۳۴۳ لغایت ۲۵ بهمن‌ماه ۱۳۴۳ بمدت چهارماه درباجه‌های پستی بانتشار گذارده میشود ودر طی مدت مزبور قابل مصرف روی پاکت‌های پستی نیز خواهد بود. الف ۴۲۴۹ ۱ـ۲ آ ـ ۲۲۵۰۶



## آگهی اصلاحیه

پیرو آگهی حراج‌شماره ۴۳ر۱ اداره کل کارپردازی وزارت پست وتلگراف وتلفن باطلاع میرساند تاریخ‌حراج یکصدوهفتادبشکه روغن سوخته از ساعت ۹ صبح روز ۷ر۷ر۴۳ به‌ساعت ۹ صبح‌روز ۲۷ر۷ر۴۳ اصلاح میگردد سایر شرائط بقوت خودباقی است.
الف ۴۲۶۱ ۱ـ۲ آ ـ ۲۲۵۱۰



## آگهی تاسیس نمایندگی بانك

برای تسهیل اموربازرگانی ازتاریخ پانزدهم‌مهرماه۱۳۴۳نمایندگی هفتگل این بانك زیرنظر شعبه رامهرمز افتتاح وشروع بکارخواهد نمود. الف ۴۲۵۶ ۱ـ۲ بانك ملی ایران آ ـ ۲۲۵۰۴



## تریومف ساخت انگلستان

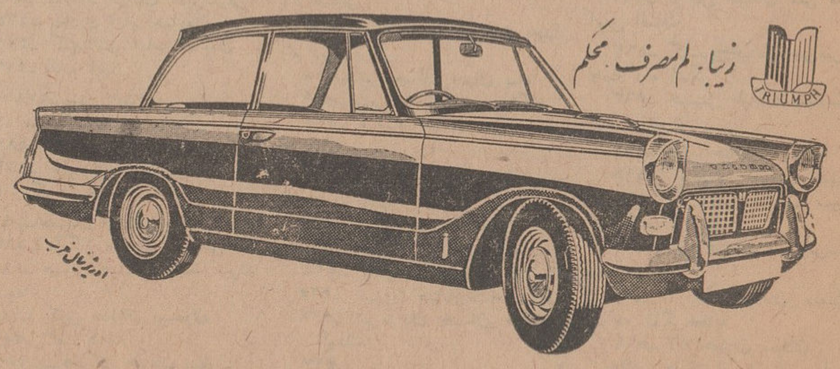


نقد ۱۶۵۰۰۰ ریال

شرکت سهامی شبدیز خیابان سعدی شمالی شماره۳۴۸ تلفن۳۶۸۰۵ و ۳۶۲۷۱

# فروشندگان کتب درسی در تهران و شهرستانها

بمناسبت آغاز سال تحصیلی جدید ازطرف شرکت سهامی طبع و نشر کتب درسی ایران اسامی کلیه کتابفروشیهای شهرستانها و همچنین نام و نشانی کلیه کتاب و نوشت افزار فروشی های تهران و حومه اعلام شد.

آقای جعفری مدیر عامل شرکت سهامی طبع و نشر کتب درسی ایران و صاحب موسسه انتشارات امیرکبیر در ایران امروز بخبرنگار ما اظهار داشت: هرچند توزیع کتب درسی از پنجم شهریور ماه در سراسر کشور شروع گردیده است و در کلیه کتاب و نوشت افزار فروشی های تهران و شهرستانها کتب درسی بقدر کافی موجود میباشد ولی چون امروز مصادف با شروع سال تحصیلی جدید میباشد شرکت سهامی طبع و نشر کتب درسی ایران که برای اولین بار موفق شده است کتب درسی را با چاپ نفیس، فراوان و ارزان ۲۵ روز قبل از شروع سال تحصیلی در سراسر کشور توزیع کند وظیفه خود دانست که بمنظور آسایش و رفاه کلیه دانش آموزان سراسر کشور و اولیای محترم آنها نام کلیه کتابفروشی های شهرستانها و همچنین نام و نشانی کلیه کتاب و نوشت افزار فروشی های تهران و حومه را منتشر کند تا دانش آموزان عزیز و اولیای محترم آنها در هر نقطه ای از کشور هستند با خیال راحت و با مراجعه باولین فروشگاه کتب درسی مورد نیاز خود را خریداری نموده مانند سال گذشته برای خرید کتاب درسی از جنوب شهر بشمال و یا از مشرق به مغرب تهران مراجعه نکنند.

ذیلا اسامی ۷۵۳ فروشگاه کتب درسی درج میشود:

## کتاب فروشی های شهرستانها

### اصفهان:
۱- کتابفروشی ثقفی
۲- کتابفروشی مشعل
۳- کتابفروشی کمالی نژاد
۴- کتابفروشی تائید
۵- کتابفروشی عطائی
۶- کتابفروشی شهسواری
۷- کتابفروشی شهریار
۸- کتابفروشی حافظ
۹- کتابفروشی امید

### اهواز:
۱۰- کتابفروشی باختر
۱۱- کتابفروشی تهران نو
۱۲- کتابفروشی نوین
۱۳- کتابفروشی فرهنگ
۱۴- کتابفروشی حسینی
۱۵- کتابفروشی جهان
۱۶- کتابفروشی فلسفی
۱۷- کتابفروشی سید نظام امام

### آبادان:
۱۸- کتابفروشی دهداری
۱۹- کتابفروشی امیرکبیر
۲۰- کتابفروشی خمیس
۲۱- کتابفروشی یزدان پرست
۲۲- کتابفروشی خبازی
۲۳- کتابفروشی رسولی
۲۴- کتابفروشی افشار
۲۵- کتابفروشی زند
۲۶- کتابفروشی ابن سینا
۲۷- کتابفروشی جهان نو
۲۸- کتابفروشی زارعی

### اراک
۲۹- کتابفروشی عقلائی
۳۰- کتابفروشی سعدی
۳۱- کتابفروشی فردوسی
۳۲- کتابفروشی توکلی
۳۳- کتابفروشی یگانه

### آمل:
۳۴- کتابفروشی امیر کبیر
۳۵- کتابفروشی اخوان
۳۶- کتابفروشی علی اصغر امینی
۳۷- کتابفروشی پیرزاد
۳۸- کتابفروشی رازی

### اردبیل:
۳۹- کتابفروشی صابر
۴۰- کتابفروشی بهروز
۴۱- کتابفروشی جلائی
۴۲- کتابفروشی امیر کبیر
۴۳- کتابفروشی سعدی
۴۴- کتابفروشی رسولی
۴۵- کتابفروشی ناهیدی

### ابهر:
۴۶- کتابفروشی عیوض محمدی

### اهر:
۴۷- کتابفروشی خدادادی

### اندیمشک:
۴۸- کتابفروشی اختر

### آباده
۴۹- کتابفروشی گرانمایه

### آستارا:
۵۰- کتابفروشی خداداد زاده

### ایلام:
۵۱- کتابفروشی منصوریان

### امیر کلا:
۵۲- کتابفروشی اسلامی

### اصطهبانات:
۵۳- کتابفروشی صداقت پیشه

### بابل:
۵۴- کتابفروشی تابان
۵۵- کتابفروشی صمدی
۵۶- کتابفروشی دانش
۵۷- کتابفروشی علمی

### بوشهر:
۵۸- کتابفروشی سامی
۵۹- کتابفروشی داد
۶۰- کتابفروشی رهنمائی

### بهبهان:
۶۱- کتابفروشی بهبهانی
۶۲- کتابفروشی مفید
۶۳- کتابفروشی هاشمی
۶۴- کتابفروشی سیدراه خدا

### بهشهر:
۶۵- کتابفروشی فرهنگ
۶۶- کتابفروشی مرکباتی
۶۷- کتابفروشی ارزان فروش

### بندر پهلوی
۶۸- کتابفروشی بوعلی سینا
۶۹- کتابفروشی اقبال
۷۰- کتابفروشی شیر جهانی
۷۱- کتابفروشی فردوس

### بندر شاه:
۷۲- کتابفروشی علیجان محبتی
۷۳- کتابفروشی هوشنگ محبتی

### بندرمعشور:
۷۴- کتابفروشی مختاری
۷۵- کتابفروشی ترک پور

### بندر شاهپور:
۷۶- کتابفروشی کیانی

### بندرعباس:
۷۷- کتابفروشی اسلام زاده

### بندرگز
۷۸- کتابفروشی سید سپهر

### بروجرد:
۷۹- کتابفروشی بوعلی

### برازجان:
۸۰- کتابفروشی رضا حمیدی
۸۱- کتابفروشی محمد هاشم برازجانی

### بافت:
۸۲- کتابفروشی سعدی

### بجنورد:
۸۳- کتابفروشی میلانی

### بم:
۸۴- کتابفروشی ایران نژاد

### بیرجند:
۸۵- کتابفروشی زجاجی

### بوکان
۸۶- کتابفروشی وفا

### پل سفید:
۸۷- کتابفروشی عدلی

### پل ذهاب:
۸۸- کتابفروشی مراد بیگی

### تبریز:
۸۹- کتابفروشی حاج محمد باقر حقیقت
۹۰- کتابفروشی شرکت چاپ
۹۱- کتابفروشی امید
۹۲- کتابفروشی معرفت
۹۳- کتابفروشی حاج ابراهیم حقیقت
۹۴- کتابفروشی اقبال
۹۵- کتابفروشی اپیکور
۹۶- کتابفروشی ابن سینا
۹۷- کتابفروشی شمس
۹۸- کتابفروشی سعدی
۹۹- کتابفروشی امید یزدانی
۱۰۰- کتابفروشی سروش
۱۰۱- کتابفروشی نسرین
۱۰۲- کتابفروشی چهرا
۱۰۳- کتابفروشی حکمت
۱۰۴- کتابفروشی تابان
۱۰۵- کتابفروشی مهر
۱۰۶- کتابفروشی صوفیانی
۱۰۷- کتابفروشی شهریار
۱۰۸- کتابفروشی حافظ
۱۰۹- کتابفروشی صدیق
۱۱۰- کتابفروشی گلستان
۱۱۱- کتابفروشی نوید
۱۱۲- کتابفروشی وطنخواه
۱۱۳- کتابفروشی منصور
۱۱۴- کتابفروشی کاظمی
۱۱۵- کتابفروشی بادامچی

### تویسرکان:
۱۱۶- کتابفروشی امیر کبیر
۱۱۷- کتابفروشی حقیقت
۱۱۸- کتابفروشی ستاری

### تربت حیدریه:
۱۱۹- کتابفروشی فروشگاه فرهنگیان

### تفرش:
۱۲۰- کتابفروشی علمی

### تکاب:
۱۲۱- کتابفروشی یاوری

### جهرم
۱۲۲- کتابفروشی رجائی
۱۲۳- کتابفروشی شهنازی

### جیرفت:
۱۲۴- کتابفروشی محلاتی
۱۲۵- کتابفروشی کاظم زاده

### چالوس:
۱۲۶- کتابفروشی دانش
۱۲۷- کتابفروشی غفوری
۱۲۸- کتابفروشی سینا

### خرمشهر:
۱۲۹- کتابفروشی جزایری
۱۳۰- کتابفروشی دانش
۱۳۱- کتابفروشی عراقی

### خرم آباد:
۱۳۲- کتابفروشی محمدی
۱۳۳- کتابفروشی سعدی
۱۳۴- کتابفروشی مجلس

### خلخال:
۱۳۵- کتابفروشی خلخالی

### خمین:
۱۳۶- کتابفروشی فروشگاه مهران

### خوی
۱۳۷- کتابفروشی سینا
۱۳۸- کتابفروشی سنائی
۱۳۹- کتابفروشی جوانان

### دامغان:
۱۴۰- کتابفروشی بوستانی
۱۴۱- کتابفروشی ایرج تفضلی

### دزفول:
۱۴۲- کتابفروشی ناجی
۱۴۳- کتابفروشی فرهنگ
۱۴۴- کتابفروشی مهدوی
۱۴۵- کتابفروشی فردوس
۱۴۶- کتابفروشی قرمز کن
۱۴۷- کتابفروشی معرفت

### دماوند
۱۴۸- کتابفروشی مهدیانی

### درود:
۱۴۹- کتابفروشی سعدی

### دشت میشان:
۱۵۰- کتابفروشی خدادادی

### رشت:
۱۵۱- کتابفروشی مژده
۱۵۲- کتابفروشی سعادت
۱۵۳- کتابفروشی اسلامی
۱۵۴- کتابفروشی طاعتی
۱۵۵- کتابفروشی تربیت
۱۵۶- کتابفروشی فردانش
۱۵۷- کتابفروشی تومك
۱۵۸- کتابفروشی سینا
۱۵۹- کتابفروشی خیام
۱۶۰- کتابفروشی پروین اعتصامی
۱۶۱- کتابفروشی اقبال
۱۶۲- کتابفروشی بوعلی
۱۶۳- کتابفروشی کیان
۱۶۴- کتابفروشی فرهنگ
۱۶۵- کتابفروشی نقشی پور

### رضائیه
۱۶۶- کتابفروشی تمدن
۱۶۷- کتابفروشی انزلی
۱۶۸- کتابفروشی علمی
۱۶۹- کتابفروشی یلدا
۱۷۰- کتابفروشی سعدی
۱۷۱- کتابفروشی کاوه
۱۷۲- کتابفروشی قاسم نژاد
۱۷۳- کتابفروشی مهدی یار

### رامسر
۱۷۴- کتابفروشی عطائی
۱۷۵- کتابفروشی دانش
۱۷۶- کتابفروشی فروشگاه مطبوعاتی لایابی

### زنجان:
۱۷۷- کتابفروشی ستاره
۱۷۸- کتابفروشی زعفری
۱۷۹- کتابفروشی رستم خانی
۱۸۰- کتابفروشی علویون
۱۸۱- کتابفروشی موسوی

### زابل:
۱۸۲- کتابفروشی محمودی

### زاهدان:
۱۸۳- کتابفروشی قاسم زاده

### ساری:
۱۸۴- کتابفروشی فرهنگ «علیزاده»
۱۸۵- کتابفروشی قربان پور
۱۸۶- کتابفروشی حامی
۱۸۷- کتابفروشی جعفری
۱۸۸- کتابفروشی خرازیان
۱۸۹- کتابفروشی حیاتی
۱۹۰- کتابفروشی علی قلی نژاد

### سبزوار
۱۹۱- کتابفروشی بیهق
۱۹۲- کتابفروشی راد فر
۱۹۳- کتابفروشی مجمع الم...
۱۹۴- کتابفروشی خسروی
۱۹۵- کتابفروشی نوری

### ساوه:
۱۹۶- کتابفروشی خیام

### سنندج
۱۹۷- کتابفروشی غریقی
۱۹۸- کتابفروشی توکل
۱۹۹- کتابفروشی صحت
۲۰۰- کتابفروشی مرتضوی
۲۰۱- کتابفروشی امید
۲۰۲- کتابفروشی محمد نجفی

### سمنان:

### سقز:
۲۰۳- کتابفروشی صادقی

### سراب:
۲۰۴- کتابفروشی مهر

### سنقر:
۲۰۵- کتابفروشی باقرخانی
۲۰۶- کتابفروشی شاکری
۲۰۷- کتابفروشی قهرمانی

### سولده
۲۰۸- کتابفروشی زهره
۲۰۹- کتابفروشی اسدپور

### سنگسر:
۲۱۰- کتابفروشی رحمانیان

### سیرجان:
۲۱۱- نمایندگی روزنامه اطلاعات

### شیراز:
۲۱۲- کتابفروشی معرفت
۲۱۳- کتابفروشی رجائی
۲۱۴- کتابفروشی کانون تربیت
۲۱۵- کتابفروشی فلسفی
۲۱۶- کتابفروشی احمدی
۲۱۷- کتابفروشی شفیع خانی
۲۱۸- کتابفروشی شاهپور
۲۱۹- کتابفروشی حکیم الهی
۲۲۰- کتابفروشی شفیعی
۲۲۱- کتابفروشی نادری
۲۲۲- کتابفروشی بلادی
۲۲۳- کتابفروشی شمشاد
۲۲۴- کتابفروشی آگهی
۲۲۵- کتابفروشی پخش مطبوعات
۲۲۶- کتابفروشی محمدی
۲۲۷- کتابفروشی ممتحن
۲۲۸- کتابفروشی دادآئین
۲۲۹- کتابفروشی قدس

### شهرضا:
۲۳۰- کتابفروشی ندای شهرضا
۲۳۱- کتابفروشی شاه منصوری

### شاهی:
۲۳۲- کتابفروشی ایمانی
۲۳۳- کتابفروشی امیر کبیر

### شاهرود:
۲۳۴- کتابفروشی داوری
۲۳۵- کتابفروشی مروت
۲۳۶- کتابفروشی دانش
۲۳۷- کتابفروشی امید.

### شهرکرد:
۲۳۸- کتابفروشی افضلی

### شاهپور
۲۳۹- کتابفروشی پیام
۲۴۰- کتابفروشی میهن

### شوشتر:
۳۴۱- کتابفروشی دانش

### شهریار:
۲۴۲- کتابفروشی شاهمیری
۲۴۳- کتابفروشی محمود بابائی
۲۳۴- کتابفروشی سعادتمندی

### شهسوار:
۲۴۵- کتابفروشی توانا
۲۴۶- کتابفروشی مطبوعاتی دانش

### شیروان
۲۴۷- کتابفروشی مطبوعاتی دانش
۲۴۸- کتابفروشی حسن زاده
۲۴۹- کتابفروشی فردوس

### شاه آباد غرب
۲۵۰- کتابفروشی شرتجی

### صومعه سرا
۲۵۱- کتابفروشی جلیل عدالتی
۲۵۲- کتابفروشی دهخدا
۲۵۳- کتابفروشی اسفندیاری

### طبس
۲۵۴- کتابفروشی هرمزی
۲۵۵- کتابفروشی ملائی

### فومن:
۲۵۶- کتابفروشی فردوس
۲۵۷- کتابفروشی بهجت

### فسا:
۲۵۸- کتابفروشی فرشچیان
۲۵۹- کتابفروشی مشفق

### فردوس
۲۶۰- کتابفروشی کالای ورزش

### فیروزآباد:
۱۶۱- کتابفروشی نمایندگی کیهان

### قشم:
۲۶۲- کتابفروشی پایائی
۲۶۳- کتابفروشی علمی
۲۶۴- کتابفروشی حکمت
۲۶۵- کتابفروشی مهران
۲۶۶- کتابفروشی آزادگان
۲۶۷- کتابفروشی صحفی
۲۶۸- کتابفروشی نوین
۲۶۹- کتابفروشی بوذرجمهری

### قزوین
۲۷۰- کتابفروشی فردوس
۲۷۱- کتابفروشی امانی
۲۷۲- کتابفروشی کیوان
۲۷۳- کتابفروشی اقمشه
۲۷۴- کتابفروشی سعدی
۲۷۵- کتابفروشی علمی
۲۷۶- کتابفروشی کیوانی
۲۷۷- کتابفروشی دانش
۲۷۸- کتابفروشی کیانی
۲۷۹- کتابفروشی قائمی
۲۸۰- کتابفروشی بوعلی سینا

### قوچان:
۲۸۱- کتابفروشی رحمتی
۲۸۲- کتابفروشی طالبیان
۲۸۳- کتابفروشی فرجی
۲۸۴- کتابفروشی فروشگاه فرهنگیان

### قصرشیرین
۲۸۵- کتابفروشی علمی

### قروه:
۲۸۶- کتابفروشی گلرخ

### کرمان
۲۸۷- کتابفروشی شکوری
۲۸۸- کتابفروشی خواجو
۲۸۹- کتابفروشی حکمت
۲۹۰- کتابفروشی رجائی
۲۹۱- کتابفروشی جودت
۲۹۲- کتابفروشی دین فرهنگ

### کرمانشاه:
۲۹۳- کتابفروشی علمی
۲۹۴- کتابفروشی خیام فر
۲۹۵- کتابفروشی جواد حسینی
۲۹۶- کتابفروشی فردوس
۲۹۷- کتابفروشی نصرت اله حسینی
۲۹۸- کتابفروشی سعدی
۲۹۹- کتابفروشی جلالیان
۳۰۰- کتابفروشی اشتیاق
۳۰۱- کتابفروشی حسین شریفی
۳۰۲- کتابفروشی شهزاد
۳۰۳- کتابفروشی شرق
۳۰۴- کتابفروشی جاهد
۳۰۵- کتابفروشی فرددواتگران
۳۰۶- کتابفروشی سینا
۳۰۷- کتابفروشی دانش پرور
۳۰۸- کتابفروشی حمصی
۳۰۹- کتابفروشی توحید
۳۱۰- کتابفروشی امیر کتابچی

### کازرون
۳۱۱- کتابفروشی شاه امیری
۳۱۲- کتابفروشی داودی
۳۱۳- کتابفروشی مودبی

### کرج
۳۱۴- کتابفروشی حسن زاده
۳۱۵- کتابفروشی میرائی

### کاشمر:
۳۱۶- کتابفروشی پرورش

### کرند:
۳۱۷- کتابفروشی داود پور

### کلاچای
۳۱۸- کتابفروشی حسینی
۳۱۹- کتابفروشی سیدعباس یوسفی کلاچائی
۳۲۰- کتابفروشی سید محسن یوسفی

### گرگان:
۳۲۱- کتابفروشی قمری
۳۲۲- کتابفروشی کمالی
۳۲۳- کتابفروشی محمد حسین کمیلی
۳۲۴- کتابفروشی ایماقی

### گنبدقابوس
۳۲۵- کتابفروشی عمید زاده
۳۲۶- کتابفروشی مظلوم
۳۲۷- کتابفروشی دانش

### گرمسار
۳۲۸- کتابفروشی زاکری

### گروس:
۳۲۹- کتابفروشی فریدونی

### گناباد:
۳۳۰- کتابفروشی مرتضائی

### گیلان غرب:
۳۳۱- کتابفروشی علمی

### لاهیجان:
۳۳۲- کتابفروشی سعادتمند
۳۳۳- کتابفروشی معرفت

### لنگرود:
۳۳۴- کتابفروشی حسن زاده

### لار:
۳۳۵- کتابفروشی لار
۳۳۶- کتابفروشی مهدی زاده

### لشت نشاء:
۳۳۷- کتابفروشی جهاندیده

### مشهد:
۳۳۹- کتابفروشی زوار
۳۴۰- کتابفروشی باستان
۳۴۱- کتابفروشی فرهنگ
۳۴۲- کتابفروشی امیر کبیر
۳۴۳- کتابفروشی نادری
۳۴۴- کتابفروشی بنگاه کتاب
۳۴۵- کتابفروشی خطیبی
۳۴۶- کتابفروشی گل سرخ
۳۴۷- کتابفروشی برومند
۳۴۸- کتابفروشی مروج
۴۸۹- کتابفروشی صحافیان

### مسجد سلیمان:
۳۵۰- کتابفروشی کریمی
۳۵۱- کتابفروشی یال افکن
۳۵۲- کتابفروشی دانش
۳۵۳- کتابفروشی رستگاران

### مراغه:
۴۵۴- کتابفروشی مسعود فر
۳۵۵- کتابفروشی قدس زاده
۳۵۶- کتابفروشی سینا
۳۵۷- کتابفروشی بیژن زاده

### ملایر:
۳۵۸- کتابفروشی پروین
۳۵۹- کتابفروشی دانش
۳۶۰- کتابفروشی جاوید
۳۶۱- کتابفروشی سپهر

### مهاباد:
۳۶۲- کتابفروشی موفقی
۳۶۳- کتابفروشی حمیدی
۳۶۴- کتابفروشی خاتمی

### مشگین شهر:
۳۶۵- کتابفروشی تبریزی
۳۶۶- کتابفروشی نور محمدی

### میانه:
۳۶۷- کتابفروشی نعیمی
۳۶۸- کتابفروشی سلامی

### میاندوآب:
۳۶۹- کتابفروشی باقری
۳۷۰- کتابفروشی عبدی

### ماکو:
۳۷۱- کتابفروشی صعودی

### مرند:
۳۷۲- کتابفروشی دانش

### نیشابور
۳۷۳- کتابفروشی توسلی
۳۷۴- کتابفروشی سخنور

### نهاوند:
۳۷۵- مطبوعاتی فردوس بوعلی
۳۷۶- مطبوعاتی فردوس

### نوشهر:
۳۷۷- کتابفروشی قاسمی
۳۷۸- کتابفروشی امید

### نقده:
۳۷۹- کتابفروشی حقیقت

### نطنز:
۳۸۰- کتابفروشی شالفروشی

### نفت شاه:
۳۸۱- کتابفروشی علی پور

### نیریز:
۳۸۲- کتابفروشی خاوندی

### ورامین:
۳۸۳- کتابفروشی فروشگاه فرهنگیان
۳۸۴- کتابفروشی جواد سیری

### همدان:
۳۸۵- کتابفروشی بوعلی
۳۸۶- کتابفروشی همدان
۳۸۷- کتابفروشی فتوت
۳۸۸- کتابفروشی امیر کبیر
۳۸۹- کتابفروشی دانش
۳۹۰- کتابفروشی فرخی
۳۹۱- کتابفروشی ناصر خسرو
۳۹۲- کتابفروشی کاغذچی
۳۹۳- کتابفروشی معینی
۳۹۴- کتابفروشی اسلامی

### همایونشهر:
۳۹۵- کتابفروشی نوروزی

### هرسین:
۳۹۶- کتابفروشی شریفی

### یزد:
۳۹۷- کتابفروشی گلبهار
۳۹۸- کتابفروشی حافظ
۳۹۹- کتابفروشی سعدی
۴۰۰- کتابفروشی ابن سینا
۴۰۱- کتابفروشی تاج
۴۰۲- کتابفروشی مولوی

## کتابفروشیهای تهران و حومه

### خیابان ناصرخسرو:
۴۰۳- کتابفروشی مروج
۴۰۴- کتابفروشی ادبیه
۴۰۵- کتابفروشی شرکت طبع کتاب
۴۰۶- کتابفروشی سنائی
۴۰۷- کتابفروشی سعدی
۴۰۷- کتابفروشی انتشارات امیر کبیر

### خیابان امیریه:
۴۰۸- کتابفروشی آرمان
۴۰۹- کتابفرشی تابان
۴۱۰- کتابفروشی بنفشه
۴۱۱- کتابفروشی افشاری

### خیابان شاهرضا:
۴۱۲- کتابفروشی دهخدا مقابل دانشگاه
۴۱۳- کتابفروشی خانه کتاب مقابل دانشگاه

### خیابان شاه آباد:
۴۱۴- کتابفروشی خیام
۴۱۵- کتابفروشی اندیشه
۴۱۶- کتابفروشی بارانی
۴۱۷- کتابفروشی پیروز
۴۱۸- کتابفروشی اشراقی
۴۱۹- کتابفروشی فروغی
۴۲۰- کتابفروشی رسولی
۴۲۱- کتابفروشی زوار
۴۲۲- کتابفروشی انتشارات آسیا
۴۲۳- کتابفروشی سیروس
۴۲۴- کتابفروشی انتشارات امیر کبیر

### میدان ۲۸ مرداد
۴۲۶- کتابفروشی ابن سینا

### خیابان فردوسی:
۴۲۷- کتابفروشی خاقانی
۴۲۸- کتابفروشی شرکت کانون کتاب
۴۲۹- کتابفروشی انتشارات امیر کبیر

### باب همایون:
۴۳۰- کتابفروشی مظفری
۴۳۱- کتابفروشی گنج دانش
۴۳۲- کتابفروشی فردوسی

### خیابان شهناز
۴۳۳- کتابفروشی اشرفی
۴۳۴- کتابفروشی سعید

### بازار بین الحرمین:
۴۳۵- کتابفروشی اسلام

### خیابان نادری:
۴۳۶- کتابفروشی انتشارات امیر کبیر

### میدان بهارستان:
۴۳۷- کتابفروشی صفی علیشاه
۴۳۸- کتابفروشی شرق

### خیابان لاله زار:
۴۳۹- کتابفروشی کانون معرفت

### تجریش:
۴۴۰- کتابفروشی ملکی
۴۴۱- کتابفروشی زمانی
۴۴۲- کتابفروشی سعدی
۴۴۳- کتابفروشی باباطاهر

### قلهك
۴۴۴- کتابفروشی باباطاهر

### شهر ری:
- کتابفروشی مکی
- کتابفروشی عطاری نژاد
- کتابفروشی فرهنگ

## نوشت افزار فروشیهای تهران و حومه

۴۴۵- پیروز خیابان آذربایجان
۴۴۶- گلچین خیابان آذربایجان
۴۴۷- هما خیابان آذربایجان
۴۴۸- رکس خیابان آذربایجان
۴۴۹- تبریزیان خیابان آذربایجان
۴۵۰- یکتا خیابان آذربایجان
۴۵۱- آرمان خیابان امیریه
۴۵۲- تابان خیابان امیریه
۴۵۳- افشاری خیابان امیریه
۴۵۴- سعادت خیابان امیریه
۴۵۵- عدالت خیابان امیریه
۴۵۶- مهتاب امیریه چهارراه مختاری
۴۵۷- لیدا امیریه ایستگاه دلبخواه
۴۵۸- بهار خیابان امیریه
۴۵۹ حق بین خیابان امیریه
۴۶۰- هما خیابان امیر آباد
۴۶۱- باختر خیابان امیر آباد
۴۶۲- جهان خیابان اریانا
۴۶۳- روز منوچهری اریانا
۴۶۴- زرین «ایرانمهر
۴۶۵- بروجانی «ایرانمهر
۴۶۶- امیر کبیر استانبول- پاساژ پلاسکو
۴۶۷- یادگار خیابان امین الدوله نظام آباد
۴۶۸- اسلامی خیابان امیر سلیمانی
۴۶۹- عطار خیابان ادیب الممالك
۴۷۰- گلستان خیابان ادیب
۴۷۱- گیتا خیابان ارباب مهدی
۴۷۲- امید خیابان استخر
۴۷۳- پارس خیابان امیر کبیر
۴۷۴- مسعود خیابان امیرشرفی
۴۷۵- مظفری «باب همایون
۴۷۶- گنج دانش «باب همایون
۴۷۷- کتاب «بهار
۴۷۸- بهمن «بهار
۴۷۹- فرهنك خیابان باستان
۴۸۰- پارسوا خیابان باستان
۴۸۱- جلوه خیابان بوذرجمهری تکیه زرگرها
۴۸۲- اطمینان خیابان بوستان سعدی
۴۸۳- مژگان خیابان بهبهانی
۴۸۴- احسانی خیابان بیست متری مجیدیه
۴۸۵- کهن خیابان بیستون
۴۸۶- الفت پامنار
۴۸۷- میرفخرائی خیابان پهلوی
۴۸۸- خرم تهران نو
۴۸۹- حافظ تهران نو خیابان مسعود سعد
۴۹۰- دانش تهران نو
۴۹۱- محمدی تهران نو ۱۴ متری
۴۹۲- مهر تجریش خیابان دزاشیب
۴۹۳- تحریر سعدی تجریش خیابان دربند
۴۹۴- پدرام تجریش خیابان نیاوران
۴۹۵ نیساری تجریش خیابان اختیاریه
۴۹۶- ملکی تجریش
۴۹۷- زمانی تجریش
۴۹۸- فردوسی تجریش
۴۹۹- حسینی خیابان توتونچی
۵۰۰- رحمانی خیابان تیموری
۵۰۱- محرمی جوادیه خیابان بیست متری
۵۰۲- تهرانی «
۵۰۳- اسکوئی «
۵۰۴- کاشانی «
۵۰۵- شاهین «
۵۰۶- اسکوئیان «
۵۰۷- شهاب جوادیه - خیابان ده متری
۵۰۸- شمس «
۵۰۹- رویال «
۵۱۰- احمدپور
۵۱۱- عدل جوادیه سریل راه آهن
۵۱۲- برادران باوفا جوادیه پنجمتری سوم
۵۱۳- ستاره آبی جمشید آباد شمالی
۵۱۴- خسرو جمشید آباد شمالی
۵۱۵- روز جمال الحق
۵۱۶- پروانه خیابان جوادی چهار راه عباسی
۵۱۷- ایران خیابان جیحون، چهار راه سپه غربی
۵۱۸- متین خیابان جهان پناه
۵۱۹- حبیبی چهارصد دستگاه
۵۲۰- فرشته خیابان حافظ- دنش چرچیل
۵۲۱- امیری خیابان حافظ چهار راه عزیز خان
۵۲۲- گلشن خیابان حافظ
۵۲۳- شهرام خیابان حقشناس
۵۲۴- کمال خیابان حسام السلطنه
۵۲۵- نهروز خیابان حسام السلطنه
۵۲۶- تبریزیان خیابان خواجه ام الملك
۵۲۷- ارس «
۵۲۸- فتوت «
۵۲۹- پروین «
۵۳۰- هاشمی خیابان خراسان
۵۳۱- نوبهار «
۵۳۲- همایون «
۵۳۳- فرهنك خیابان خورشید
۵۳۴- تحریر دانش «
۵۳۵- خیام، خیابان خیام
۵۳۶- شاد دانشکده پلیس
۵۳۷- پارسا دانشکده پلیس
۵۳۸- مقدم خیابان دلگشا
۵۳۹- نوبهار «
۵۴۰- اتحاد دروازه غار
۵۴۱- گلشن خیابان دروازه غار
۵۴۲- پرستو خیابان ده متری هدایت
۵۴۳- لوکس خیابان دامپزشکی چهارراه قصر دشت
۵۴۴- بهستان خیابان رودکی
۵۴۵- عظیمی خیابان رودکی
۵۴۶- کارون خیابان رودکی
۵۴۷- ویلا خیابان ری باغ بسته بك
۵۴۸- صفوی خیابان ری
۵۴۹- ویژه خیابان ری بازاچه نواب
۵۵۰- ساحل خیابان ری، کوچه دردار
۵۵۱- معلمی خیابان رشیدیان
۵۵۲- جهان خیابان رباط کریم
۵۵۳- رولند خیابان زرین نعل
۵۵۴- ناصر خیابان زرین نعل
۵۵۵- زیبا خیابان زیبا
۵۵۶- نایری خیابان زرکش
۵۵۷- فرهنك دوست خیابان ژاله
۵۵۸- ارمان خیابان ژاله
۵۵۸- مقدم خیابان ژاله
۵۶۰- مخامنشی خیابان سیمتری چهار راه شاه
۵۶۱- لوکس خیابان سی متری- امین الملك
۵۶۲- گلسرخ خیابان سی متری - چهار راه لشکر
۵۶۳- حسینی خیابان سینما مقابل بیمارستان نور
۵۶۴- فلور خیابان سینا
۵۶۵- عسگری خیابان سینا
۵۶۶- ابراهیمی خیابان سیروس ایستگاه کلانتری
۵۶۷- آتن خیابان سیروس- تکیه رضاقلی خان
۵۶۸- آرارات خیابان سعدی کوچه تلگرافخانه
۵۶۹- لاله خیابان سبلان
۵۷۰- هاشم لو خیابان سلیمانیه
۵۷۱- اسدپور خیابان شهباز دروازه دولاب
۵۷۲- ملك راد خیابان شهباز جنوبی

بقیه در صفحه ۱۹

# جت «وی. سی - ۱۰»

# جدیدترین هواپیمای جهان

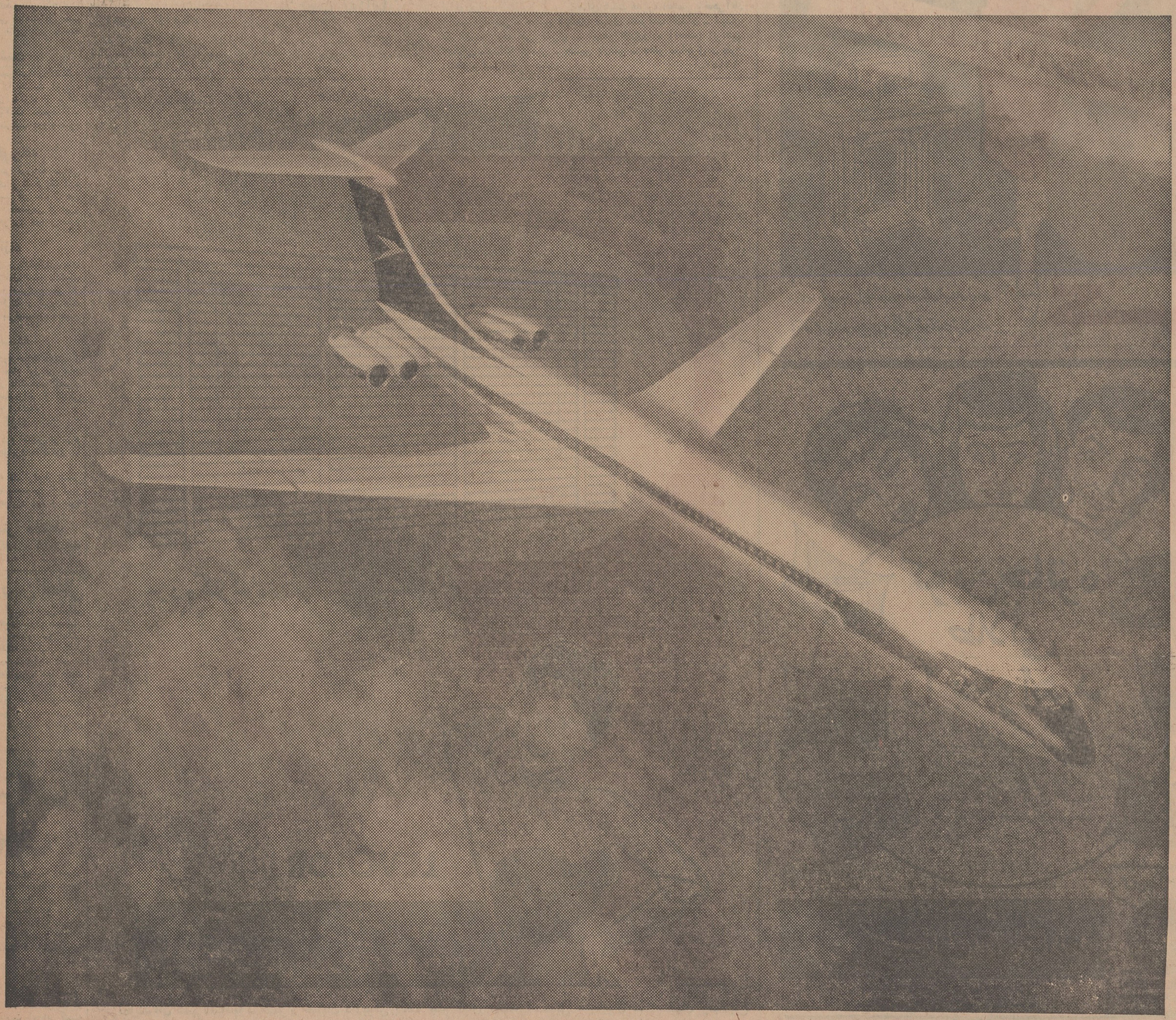

## به گروه عظیم هواپیماهای رولز رویس «بی. او. اِ. سی» پیوست

اکنون بی. او. ا. سی جت وی سی - ۱۰ را نیز به گروه عظیم هواپیما های جت کمت و ۷۰۷ خود که با موتورهای قوی رولز رویس به سراسر جهان پرواز میکردند، افزوده است.

خط آبادان - لندن بی. او. ا. سی با هواپیماهای جدید وی سی - ۱۰ که پیشروترین هواپیماهای جت جهان میباشد گشایش یافته است و در اوایل سال ۱۹۶۵ نیز هواپیماهای وی سی - ۱۰ بی. او. ا. سی برای پرواز از تهران بشرق یا بغرب آماده خواهد بود.

بهر نقطه جهان که مایلید مسافرت کنید بی. او. ا. سی دراختیار شماست پرواز راحت و اطمینان بخش، پذیرائی گرم و بی نظیر درسرویسهای جت رولز رویس بی. او. ا. سی

برای کسب اطلاعات بیشتر درباره بلیطهای اقساطی به آژانس مسافرتی خود و یا

تهران - ایرتوك - نماینده کل شرکت هواپیمائی بی. او. ا. سی خیابان شاهرضا شماره ۳۲۳

تلفن ۶۹۸۴۴، ۶۰۳۳۹، ۶۹۱۶۰، ۶۶۱۵۷، ۴۲۵۰۹، ۴۲۰۷۶

آبادان - ا. بی. سی ورلد تراول. نماینده کل شرکت هواپیمائی بی. او. ا. سی

سنشاین ارکید شماره ۲۸/۲۷ تلفن ۲۴۷۱ - ۳۱۵۴ مراجعه فرمائید.

## در سراسر جهان

## بی. او. اِ. سی

## از شما مواظبت میکند

## شرکت هوائی بریتانیائی ماوراء بحار با همکاری کانتاس و ایرایندیا

# نتایج مسابقات شنای نیروی زمینی

## ورزشی

مسابقه‌های شنای قهرمانی واحدهای تابعه نیروی زمینی شاهنشاهی مقیم مرکز انجام شد و نتایج زیر بدست آمد :

### ۱۰۰ متر پشت

دراین رشته دانشجو «تیبا» ازدانشکده افسری مقام اول را بدست آورد . سپاهی دانش فیروز پاکزاد از مرکز زرهی سوار و گروهبان محمود زاده از لشکر یك گارد بترتیب دوم و سوم شدند .

### ۲۰۰ متر قورباغه

درشنای ۲۰۰ متر قورباغه سپاهی دانش عبداله تشکری از لشکر یك گارد بمقام اول رسید . سرکار ستوان دوم اطاعتی و گروهبان معصومی از نیرو های مخصوص و هوابرد دوم و سوم شدند .

### ۴۰۰ متر آزاد

دراین رشته گروهبان ایروانلو ازنیروهای مخصوص و هوابرد اول شد. دانشجو تمجیدی از دانشکده افسری و سرکار ستوان دوم نیك باقری از نیرو های مخصوص و هوابرد بترتیب دوم و سوم شدند .

### ۱۰۰ متر سینه

سرکار ستوان دوم حیات داوری از لشکر یك گارد به مقام اول رسید . دانشجو تمجیدی از دانشکده افسری وگروهبان سوم محمودزاده از لشکر یك گارد دوم و سوم شدند .

### ۱۵۰۰ متر آزاد

سرکار ستوان دوم اطاعتی از نیرو های مخصوص و هوابرد مقام اول را بدست آورد .

دانش آموز عبداله تشکری از لشکر یك گارد وگروهبان معصومی از نیرو های مخصوص و هوابرد دوم و سوم شدند .

### چهار صدمتر مختلط

تیم لشکر یك گارد بارکورد ۶ دقیقه و ۵۲ ثانیه و ۵ دهم ثانیه اول شد . تیم دانشکده افسری بارکورد ۷ دقیقه و ۹ ثانیه و ۵ دهم ثانیه و تیم واحد نیرو های مخصوص و هوابرد بارکورد ۸ دقیقه و ۸ ثانیه و ۶ دهم ثانیه به‌ترتیب دوم و سوم شدند .

درمجموع امتیازها تیم شنای لشکر یك گارد با ۵۰ امتیاز رتبه اول‌رابدست آورد وواحد نیروهای مخصوص وهوا برد با ۴۰ امتیاز و تیم دانشکده‌افسری با ۳۸ امتیاز دوم و سوم شدند .

### شیرجه از سکو

سرکار ستوان دوم خرم پاك‌نژاد از لشکریك گارد بمقام اول رسید، سرکار ستوان دوم میرهادی از لشکریك گارد وسپاهی دانش حبیب‌جوادزاده از مرکز زرهی سوار به ترتیب دوم وسوم‌شدند.

### شیرجه از تخته

سرکار ستوان دوم پاك‌نژاد مقام‌اول را بدست آورد . سرکار استوار عبداللهی از لشکر یك گارد ودانشجو بوترابی از دانشکده افسری دوم و سوم شدند .

## عزیمت به‌آلمان

آقای حسن کریمی قهرمان سابق‌و عضو تیم ملی بسکتبال ایران برای مطالعه درامور ورزش بمدت دوماه‌عازم کشور آلمان شد .

## عزیمت داور بین‌المللی

بنا بدعوت فدراسیون بین‌المللی بسکتبال وموافقت فدراسیون بسکتبال ایران آقای حسن‌نیکو داور بین‌المللی برای قضاوت مسابقات بسکتبال ماقبل المپیك یوکوهاما و مسابقات المپیك توکیو روز دوشنبه ایران را بقصد توکیو ترك نمود ...

نامبرده اولین داور بین‌المللی است که بدعوت فدراسیون بین‌المللی در مسابقات المپیك توکیو از ایران شرکت مینماید .

## ورزش جهان

مشعل المپیك به هیروشیما رسیدو درحالیکه باران شدید میبارید درحدود چهارصدوپنجاه هزارنفر درمسیرمشعل اجتماع کرده بودند مشعل به میدان صلح هیروشیما برده شد این میدان محل سقوط بمب اتمی درسال ۱۹۴۵ بودامروز مشعل المپیك ۱۹۶۴ به‌توکیو میرسد .

### اکوآتور

چون قهرمانان اکوآتور نتوانستند حداقل رکورد لازم را برای شرکت در بازیهای المپیك بدست آورند کمیته ملی المپیك این کشور تصمیم گرفت که از اعزام تیم به توکیو خودداری ورزد .

### توکیو

اندونزی اعلام‌کرد که بدون قیدو شرط دربازیهای المپیك توکیوشرکت میکند این مسئله باتلگرام به‌کمیته برگزارکننده بازیهای المپیك توکیو اطلاع داده شد .

### سائوپالو

هنگام یك مسابقه فوتبال که در استادیوم باشگاه سانتوس انجام می گرفت ناگهان قسمتی‌از تریبونهای استادیوم فرو ریخت و گروه زیادی مجروح شدند .

مسابقه در دقیقه ششم قطع شد و مجروح شدگان به بیمارستان اعزام شدند این نخستین حادثه میدان‌فوتبال بودکه دربرزیل اتفاق افتاد .

### ورشو

در مسابقه فوتبالی‌که برای کاپ باشگاههای اروپا انجام گرفت تیم (گوزنیك‌زامر) از تیم (دوکلا پراك) سه به‌صفر برنده شد .

### سن‌مور

میشل جازی دونده معروف‌فرانسوی رکورد دوهزار متر فرانسه را درمدت سه دقیقه و ۵۷ ثانیه و۹ دهم ثانیه شکست .

### بلگراد

درمسابقه حذفی کاپ جهانی فوتبال تیم یوگسلاوی از تیم لوگزامبورك‌سه به‌یك برنده‌شد ودرنیمه‌وقت‌یوگسلاوی دو به صفر برنده بود .

### پاریس

درمسابقه‌های‌دوچرخه سواری‌جایزه بزرك ملت‌ها (بوکه بلژیکی) مسافت صدکیلومتر را درمدت دوساعت و۲۲ دقیقه و ۴۹ ثانیه طی‌کرد ومقام اول‌را بدست آورد .


**دکتر فیروز نقش تبریزی**
متخصص بیماریهای عصبی وروانی ازآمریکا
کودکان - بزرگسالان
پذیرائی ۶ تا ۸ ونیم بعد از ظهر نشانی خیابان پهلوی کوچه بهرامی شماره ۲۲ تلفن مطب ۶۴۰۳۲ منزل ۴۹۹۷۶


طبق تصمیم و تصویب جلسه ۱۳ر۶ر۴۳ هیئت مدیره انجمن یاخچی‌آباد آقای محمد طباطبائی از ریاست انجمن باتفاق آراء برکنار گردیده و بجای ایشان آقای علی ابراهیمی دبیر سابق انجمن در جلسه ۱۸ر۶ر۴۳ بریاست انجمن انتخاب و مراسم معرفی ایشان به‌مقامات مربوطه بعمل آمده مراتب برای استحضار عموم اهالی محل درج گردیده و جلسات انجمن کمافی‌السابق بکارخود ادامه میدهد .

**اعضای هیئت مدیره انجمن یاخچی‌آباد**
علی‌ابراهیمی - حسین مهدوی خیاوی - سرتیپ خندان - مهدی نظریان - محمدتقی قنبری - اصغر هادی‌زاده (نجات) ابراهیم اصلانی - عبدالله عباسی - حسین پارسی - جعفر مهاجری - علی دلشاد - اسدالله توحیدی
آ-۱۲۱۵۷

نمایندگان شهرستانها - شیراز خیابان داریوش بنگاه جام آقای محمد اسمعیل متجابیان - اصفهان چهارباغ فروشگاه فطوری - اهوازخیابان ۲۴متری‌فروشگاه تقوی - مشهد خیابان شاهرضا فروشگاه عدالت جمیلی .

**پانسیون کودکان**
در این پانسیون از کودکان ۳ماهه تا شش ساله شما از یك ساعت تاچند شبانه روزهمانندمادرنگهداری میشود و از اول مهر ماه کلاس آلمانی برای بچه‌ها نیز دایر است .
نشانی: چهارراه امیراکرم- خیابان صبا- کوچه‌شکوه
تلفن شماره ۴۸۱۴۳

**در پارك جوجه کبابی**
همیشه جوجه کباب لذیذ جمعه‌ها نهار چلوکباب اول جاده ونك تلفن ۶۲۲۸۸۰ با پارکینك بزرك


**تشکر و سپاسگزاری**

اینجانب فرج‌الله نبوی پدر حسن نبوی کارمند سازمان مرکزی بیمه اجتماعی که در بیمارستان شماره ۲ بخش جراحی بستری و تحت عمل جراحی جناب آقای دکتر موثقی ریاست محترم بخش جراحی قرار گرفته‌ام چون سن اینجانب هفتاد سال است و چهل سال آنرا بادل درد شدید گذرانده‌ام و هیچگونه دوائی درد اینجانب را دوا نمیکر دبدین وسیله از زحمات جناب آقای دکتر موثقی ریاست محترم بخش ۱ جراحی وسایر آقایان اطباء که در معالجه و بهبودی اینجانب از هیچ کوششی دریغ نداشته‌اند صمیمانه تشکر مینمایم .

فرج‌الله نبوی
آ-۱۲۱۰۹

## فروش اتومبیل

**فروشگاه اتومبیل شرق**
معاملات همه‌نوع اتومبیل خیابان شاهرضا شرقی ایستگاه آسیا ۷۵۸۰۰۰
آ ـ ۲۳۵۶ ۳۰۱

**د.کا.و**
اتو سوپر خریدار همه نوع اتومبیل د.کا.و از مدل ۵۶ الی ۶۴ امیریه . منیریه . تلفنهای ۴۸۰۰۷ و ۶۷۵۶۹
آ ـ ۲۲۲۵ ۱ـ۳۰

**کالج بار اثاثیه منزل شما**
(دربسته‌بندی) و بیمه مینماید
تلفن ۶۱۱۱۱۱

**اولین بازار اتومبیل درایران**
دربازاراتومبیل ۹۴۰ خریدوفروش بامعاوضه‌اتومبیل بقیمت روز و عادله انجام‌میشود سرچشمه توفقگاه‌کاروان تلفن ۳۱۳۲۷

**اتوکار**
اتومبیلهای کرایه آخرین سیستم سواری برای هرنقطه‌کشور دراختیار شما است تلفنهای ۶۸۴۵۷ و ۶۵۹۷۵
آ ـ ۲۴۳۱ ۱ـ۲

**استیشن و شورلت**
چند دستگاه استیشن شورلت مدل ۵۹ خیلی مرتب‌و آماده مخصوص مسافر بری‌کودکستان‌ها نقدواقساط بفروش میرسد طالبین مقابل پمپ بنزین تهران‌نو انبار قماشچی‌مراجعه فرمایند .
آ ـ ۲۴۰۵ ۱ـ۳

**یکدستگاه شورلت سواری**
مدل ۶۰ ایمپالا بفروش میرسد بتلفن ۶۸۰۴۴ مراجعه نمائید .
آ ـ ۱۱۹۶۱ ۱ـ۳

**اتوکار**
اتومبیلهای آخرین سیستم برای جشنهای عروسی ،پیک‌نیک‌آماده‌است. تلفنهای ۶۸۴۵۷ و ۶۵۹۷۵
آ ـ ۲۴۳۷

**فولکس مدل ۵۶**
فولکس تمیز بدون واسطه ۳۰۵۲۸۹
آ ـ ۲۴۳۸ ۱ـ۲

**اتومبیل بنز ۱۸۰ مدل ۶۰**
ترانزیتی بدون واسطه بفروش می‌رسد به‌تلفن ۲۹۱۰۹ مراجعه شود
آ ـ ۱۲۱۹۳

## کشیک امشب پزشکان

دکتر علی‌اصغر اکبری حساس
متخصص بیماریهای داخلی
خیابان صبا غیوبی پلاك ۱۹ تلفن ۶۶۰۹۶

دکتر عابدی‌پور
خیابان ژاله ایستگاه سرداروبهنام

دکتر بیژن ریاحی
خیابان نواب چهارراه اناری جنب بانك رهنی تلفن ۵۲۱۳۷

دکتر عباس ریاحی
خیابان نواب چهارراه شکوفه مقابل داروخانه سیما تلفن ۴۹۸۲۵

دکتر علی‌نقی رستگار تهرانی
خیابان شاه‌آباد اول کوچه‌ظهیرالاسلام تلفن ۳۰۳۱۳۱ .

دکتر ایرج ناصری سینا
بی‌سیم نجف‌آباد هشت متری‌خاکی

پزشکان جنوب و غرب تهران

دکتر نعمت‌الله مقبلی
نیاوران کوچه سرچه حصار

دکتر علومی آزمایشگاه
سی‌متری نزدیك مجسمه شاهرضا مقابل خیابان ناهید .

دکتر احمد مافی
متخصص جراحی بیماریهای زنان خیابان شمیران ایستگاه سید خندان تلفن ۷۵۵۷۶

دکتر مصطفی فیاض ـ متخصص‌جراحی
شهرآرا بلوك ۱۱

دکتر مسعود لاهیجانی
خیابان امیرآباد کوچه مهر تلفن ۶۲۴۳۶

دکتر علی نصیری
خیابان ری ایستگاه آبشار تلفن ۵۴۳۶۵

دکتر عیسی احسانی
خیابان رودکی چهارراه هاشمی تلفن ۶۸۷۸۰

دکتر امیر نجم‌ابادی
متخصص بیماریهای کودکان
خیابان ایرانشهر ـ جلال بایار

دکترافضل‌الله رشتی ـ متخصص‌جراحی
سرپل تجریش اول خیابان مقصودبیك

دکتر وحید معانی حصاری
شاه خیابان سلسبیل شمالی یا رودکی شمالی پلاك ۹۳۰

دکتر شاهپور سیاهپوش
امیریه ایستگاه البرز جنب مسجد فخریه تلفن ۶۹۲۴۳

دکتر محمدعلی نواب
خیابان بودرجمهری نو بلاژارپه نایب‌السلطنه کوچه کرمابه قبله

دکتر حسین احمدی
میدان لرپا کوچه پلیس شماره ۱۷۰

دکتر خلیل رسولی متخصص جراحی
خیابان امیرآباد خیابان نصرت‌کاشو ۹۵ تلفن ۴۵۳۲۵

## مستغلات

نارمك ـبازرگانی امینی ۷۹۰۰۹۰ معاملات زمین‌و خانه‌نقدو اقساط‌و پرل

**زمینهای عباس‌آباد را نقدا خریداریم**
خیابان پهلوی بالای پمپ بنزین بازرگانی جلالی تلفنهای ۶۲۶۴۱۱ ـ ۶۲۴۱۹۳ مراجعه فرمائید

**برای فروش یا خرید املاك در شهر و شمیران**
رجوع ۳۹۷۸۴ به : بنگاه کوشان
آ ـ ۲۰۹۴۶ ۱ـ۱۰

**جاده کرج وامیرآباد**
خانه‌رهنی ـرهن و تصرف ـاجاره و فروشی تلفن ۶۱۱۲۲۱
آ ـ ۲۳۶۹ ۱ـ۶

**تلفن : ۶۰۰۰۰**
ویژه تهیه منازل مدرن در شهر و شمیرانات بخصوص اجاره بخارجیان

**شما که میخواهید ساختمان**
یا زمین خریداری کنید با ما مشورت کنید چون ما حاضریم خانه و زمین را باقساط بشما بفروشیم هر چند پول شما کم باشد و ساختمان شما را مقاطع نموده‌تحت نظر مهندس و معمار مجرب تکمیل و تحویل می نماید تلفن ، ۵۳۲۱۲ مهندس رحیمی
آ ـ ۲۳۴۴ ۱ـ۱۵

**خریدزمینهای نیروی‌هوائی ۳۱۸۰۳**
آ ـ ۲۴۳۴ ۱ـ۲۶

## بفروش میرسد

**یکدستگاه ساختمان‌مسفلانی**
برخیابان ۲۵ متری نیروی‌هوائی به ۴۰ هزار تومان بفروش میرسد
آ ـ ۹۳۲۰ ۱ـ۱۰ ۳۰۳۰۷۴

**خانه‌های «تك»**
پنجاه دستگاه خانه‌بسیار زیبابانقشه ومصالح درجه۱ برخیابانهای اسفالت شده بابرق‌وآب لوله‌کشی‌که دارای ۶۵و۹ اطاق‌وسائر لوازم میباشد در خیابان پهلوی سه‌راه‌ونك اول جاده کارخانه ونك در دست‌ساختمان‌است که تعدادی از آنها حاضر بتحویل‌و سکونت میباشد .
قیمتهاز ۱۵۰ تا ۲۰۰ هزارتومان نقد و اقساط طالبین همه‌روزه‌حتی ایام‌تعطیل میتوانند بین‌ساعت ۱۶ تا ۱۹ بهمان محل مراجعه فرمایند.
خواهشمند است از آوردن‌اطفال خودداری فرمائید
سازمان‌خانه‌سازی«تك»

**سینمائی باعایدی ششهزار**
تومان درماه بعلت مسافرت‌بفروش میرسدو دو مغازه جنب سینماواگذار میشود و باغ دوهزار متری با آب و برق‌و ساختمان جدید جهت استودیو فیلم برداری یا پارك جوجه کبابی‌ویا جهت سکونت به اجاره داده میشود طالبین بتلفن ۳۴۰۵۳ مراجعه‌فرمایند.
آ ـ ۲۲۱۷۲ ۱ـ۵

**در خیابان پهلوی**
عکاسی مجهز ومدرن ناتالی بعلت مسافرت فروشی ۲۲۳۳۴
آ ـ ۲۴۳۰ ۱ـ۳

**دفتر صبا استدعا دارد**
چنانچه علاقمند بزندگی راحت هستید درشمال غربی چهل متری کندی ازخانه‌های ویلائی یك طبقه ودوطبقه با آب و برق ۲۰۰ الی ۲۸۰ متر۶۰ تا ۷۰ هزار تومان‌نصف‌نقد وبقیه‌باقساط ۲ر۵ سال دیدن فرمائید تلفن ۶۴۰۸۹
آ ـ ۲۴۲۴ ۱ـ۵

**ویلای ۸۰۰ متری نوساز مقطوع ۱۸۵ هزار تومان**
اراضی باغ صبا باآب لوله‌کشی برق شهرداری تلفن استخر بدون واسطه تلفن ۴۴۹۴۷ از ۴ بعدازظهرتا ۸ شب
آ ـ ۲۰۷۱ ۱ـ۳

**جبهه خیابان پاستور**
یکباب خانه مساحت ۳۲۰ متر مدرن ۲۹۶ مترزیربنای دوطبقه با حیاط دارای ۷ اطاق‌دوحمام وان‌دیوتوم آب ـبرق ـ تلفن فروخته میشود به تلفن های ۸۴۷۳۱ و ۴۵۱۴۲ مراجعه شود
آ ـ ۱۱۹۲۹ ۱ـ۳

**ویلای فروشی در قلهك**
**۱۴۰۰ متر با اشجار کهن**
بابنای دوطبقه لوکس هشت اطاق‌تلفن استخر شنا گاراژ اطاق خدمه رجوع فرمائید ۳۹۷۸۴ به بنگاه کوشان
آ ـ ۲۲۶۰۶ ۱ـ۲

**خانه فروشی در شمیران خیابان زعفرانیه**
مدرن باشوفاژ و آب دائم ـ اگر ۳۰۰ هزار تومان ارز شداشت بعلت مسافرت به ۲۲۰ هزار تومان‌فروخته میشودبه‌تلفن ۲۴۲۱۵ مراجعه‌فرمائید
آ ـ ۱۲۱۱۹ ۱ـ۲

## اجاره داده میشود

**از تخت جمشید ببالا**
خانه و آپارتمان اجاره موجود
آ ـ ۲۳۷۶ ۱ـ۱۰ ۶۲۴۴۶۰

**موسسه نیازمندیهای خارجیان**
خانه شما را به خارجیان اجاره میدهیم تلفن ۶۱۱۷۲۳

یکباب خانه‌نوساز باتمام‌لوازم وتلفن در باغ صبا اواسط خیابان آق‌اولی خیابان گوهر دست راست درب‌دوم برای اجاره حاضر جهت مشاهده‌جنب آن خانه کاشی ۱۰۰ به جعفر وبتلفن های ۸۴۷۰۶ و ۷۰۵۲۰ مراجعه شود.
آ ـ ۲۴۱۳ ۱ـ۵

**یکباب منزل نوساز**
دارای نه‌اطاق درخیابان فرح‌آبادمقابل باشگاه نیروی هوائی اجاره داده‌می‌شود .
تلفن ۳۹۷۵۸

**در چهارراه پهلوی**
دواطاق مجهز ـ طبقه اول باکلیه وسائل‌پهلوی ۲۱۰ نبش‌کوچه‌ملك‌صبحها
آ ـ ۱۲۰۱۱ ۱ـ۲

## واگذار می شود

**بوفه در خیابان فردوسی**
بوفه‌ای در بهترین نقطه واگذار میشود بتلفن ۳۹۶۸۱ مراجعه فرمائید
آ ـ ۲۴۲۷ ۱ـ۲

**یك مغازه خواربار فروشی**
ولبنیات فروشی در تهران‌نو باقیمت مناسب واگذار میشود لطفا بشماره ۳۰۰ راهنمای اطلاعات مراجعه‌فرمائید
۲۲۳۲۶ ـ ۱ ۱ـ۲

**اطاق اول لاله‌زارنو**
چهار اطاق با برق و تلفن بدون واسطه واگذار میشود تلفن ۳۱۶۰۳
آ ـ ۲۳۸۸ ۱ـ۲

## قبوض اصلاحات ارضی

**فرخی بورس قبوض**
اصلاحات ارضی تلفن ۴۵۱۴۲
آ ـ ۲۰۸۷ ۱ـ۲۶

**بورس تهران**
خرید و فروش قبوض اصلاحات ارضی سهام و اوراق بهادار پاساژ آلومینیوم شماره ۱۲۰ تلفن ۴۲۷۱۶
آ ـ ۲۲۵۷ ۱ـ۱۵

**قبوض‌اصلاحات‌ارضی بیواسط**
خریداریم‌یا کبورتلفن ۲۲۷۲۹ و ۶۶۸۴۵

**قبوض اصلاحات ارضی**
موجود است تلفن ۴۲۴۹۱
آ ـ ۲۳۳۸ ۱ـ۲۶

## ساختمان

**ساختمان باقساط پنجاه الی یکصد ماه ساخته میشود ۶۹۰۲۵**

**تاسیسات ساختمانی تال**
باقساط امور ساختمانی اسکلت فلزی بتون‌مسلح نقاشی ودکوراسیون را قبول مینماید تلفن ۶۸۴۱۴
آ ـ ۲۲۴۴ ۱ـ۱۵

**تهیه نقشه ساختمانهای**
مناسب ،راحت ، زیبا ومحاسبات فنی‌و دکوراسیون تلفن ۶۲۱۱۱۰
آ ـ ۲۴۴۲ ۱ـ۱۰

**رنگ آمیزی عباس جانفدا تلفن ۷۸۱۹۷۲**

## آموزشگاههای رانندگی

**آموزشگاه رانندگی شهاب**
خیابان امیرآباد شعبه مقابل‌سینما امپایر تلفن ۶۱۱۲۲۱
آ ـ ۲۰۷۴ ۱ـ۳۰

## تلفنهای اطلاعات

| | |
|---|---|
| تلفنخانه | ۳۰۰۱۱ تا ۳۰۰۱۹ |
| سردبیر روزنامه | ۳۰۴۷۹۱ |
| سرویس حوادث | ۳۰۳۵۶۹ |
| سرویس اقتصادی | ۳۰۴۵۹۱ |
| سازمان شهرستانها | ۳۱۵۳۲ |
| قسمت آبونمان | ۳۰۰۱۰ |
| شعبه آگهیها | ۳۰۲۶۳۳ |
| نیازمندیها | ۳۱۵۳۳ |
| حسابداری روزنامه | ۳۱۰۷۹ |
| تهران ژورنال | ۳۰۴۷۹۲ |
| آگهیهای تهران‌ژورنال | ۳۴۹۴۲ |
| چاپخانه اطلاعات | ۳۰۳۹۶۵ |
| کانون‌طوطی | ۳۰۴۵۹۳ |
| اطلاعات هفتگی | ۳۰۴۸۷۸ |
| اطلاعات کودکان | ۳۰۳۳۱۳ |
| اطلاعات بانوان | ۴۰۲۱۱ |
| مجله الاخاء | ۳۲۰۸۹ |

**نیازمندیهای روزنامه اطلاعات**
**تلفن : ۳۱۵۳۳**

## آموزشگاههای فنی وفرهنگی

**انگلیسی وماشین‌نویسی نژاد**
خیابان سوم اسفند عزیزخان
آ ـ ۲۲۵۹ ۱ـ۶

کلاس مکالمه انگلیسی تلفن ۷۳۴۷۶
آ ـ ۲۳۳۶ ۱ـ۱۵

**پانسیون کودکان پروین**
پانسیون شبانه روزی پروین ثبت نام مینماید شماره بیست متری دوم چهارراه سزاوار تلفن ۴۴۲۴۴
آ ـ ۲۳۳۵ ۱ـ۱۰

تدریس خصوصی تلفن ۴۹۳۵۴
آ ـ ۱۲۰۹۱ ۱ـ۵

**دبستان و کودکستان فخر**
خیابان شاهرضا ایستگاه آسیاب برای کلاس اول و ششم ثبت نام مینماید تلفن ۷۵۸۴۴۵
آ ـ ۲۳۳۲ ۱ـ۱۰

**معلم خصوصی دروس‌دبستان**
دبیرستان ـ انگلیسی ـ تلفن ۴۱۲۰۴
آ ـ ۲۴۱۱ ۱ـ۲

**موسسه ملی خدمات فرهنگی و اقتصادی N.I.C.E.S**
تدریس زبانهای‌آلمانی ـانگلیسی ـ فرانسه تحت نظر معلمین خارجی و ایرانی ـ راهنمای دانشجویان و محصلین مدارس حرفه‌ای عازم خارج ترجمه و تحریر اسناد و مدارك‌اسم نویسی تا پانزدهم مهر بعد از ظهر ها خیابان فردوسی نرسیده بمیدان ـ فردوسی کوچه ضرابی شماره ۲۰ تلفن ۴۰۳۱۲
آ ـ ۲۴۳۶

**دبیرستان پسرانه راه نو**
گروه فرهنگی راه نو
**زیر نظر**
ابوالقاسم قربانی ـ حسن مبرهن ـ معزالدین مهدوی ـبابا صفری ـ صفوی راد ـ مزینی ـ خلیلی فر و عده‌ای دیگر از دبیران باسابقه‌برای تمام کلاسهای دبیرستان (طبیعی ـ ریاضی ـ ادبی) ثبت نام مینماید . نشانی ـخیابان شمیران جنب‌مولن‌روژ خیابان بوشهر ـ تلفن ۷۵۶۲۶۹
آ ـ ۲۳۴۳ ۱ـ۱۶

تزئینات تریکو منجق‌دوزی ۵۴۲۱۰
آ ـ ۲۴۳۹ ۱ـ۲۰

**دبیرستان شاهین**
برای تمام کلاسهای دبیرستان رشته‌های طبیعی وریاضی ثبت نام مینماید
نشانی : شاهرضا روبروی دانشگاه
تلفن ۴۱۲۷۷

**موسسه‌زبان تهران**
**TEHRAN LANGUAGE CENTER**
همه روزه بعد از ظهر ها برای کلاسهای جدید که از اول مهر ماه آغاز میگردد نامنویسی مینماید .
در سه‌دوره مقدماتی‌متوسطه وعالی وهمچنین کلاس‌های مخصوص مکالمه این موسسه معلمین انگلیسی و امریکائی تدریس مینمایند .
شاهرضا بین ویلا و کالج پلاك ۲۲۵ تلفن ۴۵۹۳۱
آ ـ ۲۴۰۶ ۱ـ۶

## معاملات پول

**پول تومانی دوشاهی ۷۳۲۴۲**
آ ـ ۲۳۳۲ ۱ـ۸

**پول شرطی‌موجود تلفن ۶۹۵۴۴**
آ ـ ۲۰۴۶ ۱ـ۲۶

## گم شده

**چك شماره ۹۸۱۵۹۹**
بانك پارس شعبه امیرآباد ازشماره حساب ۱۸ بحواله‌کود حامل بمبلغ ۷۵۰۰ ریال گمشده وتاریخ وصول ۲ر۷ر۴۳ از درجه اعتبار ساقطاست
احمد جوانمرد
آ ـ ۱۲۱۶۱

صاحب امتیاز و مدیر مسئول : عباس مسعودی
جای اداره خیابان خیام چاپخانه اطلاعات

## خرید اثاثیه

**نمایشگاه‌وفروشگاه ایران کالا خیابان شاه‌نرسیده‌بچهارراه گلشن تلفن ۴۵۶۸۹ و ۴۵۶۸۶**
کلیه لوازمات منزل شما رابهراندازه ومبلغی که باشد بقیمت‌عادلانه درمنزل خریدار است در ضمن قالی و قالیچه های کهنه و مستعمل شما را برای صادرات به‌امریکاواروپا بقیمت‌بسیار خوب خریداری میگردد .

**نمایشگاه و فروشگاه خالقی**
یخچال تلویزیون ضبط صوت .رادیو گرام‌اجاق گازفرشهای کهنه ونوشما را در منزل بقیمت عادلانه خریداری مینماید این فروشگاه باداشتن‌وسیله ومتخصص آزموده دراسرع وقت در محل شما حاضر میشود خیابان‌امیر ـ کبیر سه‌راه امین حضور فروشگاه خالقی تلفن : ۳۰۳۰۸۰ و ۳۰۳۰۹۰
آ ـ ۲۴۱۶ ۱ـ۱۸

**فروشگاه گلشن‌تلفن ۶۸۷۱۴**
منصف‌ترین‌خریدار کالای دست‌دوم درهرموقع آماده است که بایك اطلاع تلفنی درخدمت شما حاضر شده وهر نوع قالی و قالیچه ، یخچال ، ضبط صوت ، ماشین رختشوئی ، مبل،چراغ گاز وکلیه لوازم منزل شما را نقدا خریداری نماید .
آ ـ ۲۰۶۷ ۱ـ۲۶

**گیتی بار**
باروا‌سباب کشی شهر وحومه
تلفن ۴۹۴۰۵

**فروشگاه فروردین ۶۱۱۶۵۵**
قالی ،یخچال ، تلویزیون، رادیو گرام وسایر اثاثیه منزل شمارا خریدار است خیابان شاه مقابل سینماچارلی نرسیده به چهار راه سی‌متری شماره ۳۵۱
آ ـ ۲۱۱۷ ۱ـ۲۶

**فروشگاه حاجیان**
یخچال ـقالی ـ تلویزیون‌ـرادیو گرام وسایر لوازم منزل شمارااعادلانه خریداریم سه‌راه امین‌حضور ۳۸۸۳۸
آ ـ ۲۰۶۸ ۱ـ۲۶

**فروشگاه فردوست ۷۵۷۶۸۵**
باحسن شهرت‌ده‌ساله منصف‌ترین خریدار کالای دست دوم زیر نظر کارشناس مطلع لوازم منزل شما را بیش ازسایرین خریداری مینماید . خیابان شهناز
آ ـ ۲۲۸۹ ۱ـ۳۰

**تهران کالا فروشنده کالا**
تهران‌کالا بهترین خریدار کالا فرش . یخچال . تلویزیون تلفن ۷۵۷۲۱۶

**فروشگاه نیك تلفن ۷۵۷۵۴۶**
هرنوع لوازم دست دوم منزل شما را نقدا در محل خریداریم .
آ ـ ۲۳۰۴ ۱ـ۳۰

**فروشگاه‌سلیمی (خالقی‌سابق)**
مجهز ترین و باسابقه ترین موسسه خرید لوازم‌منزل‌هر نوع قالی، یخچال تلویزیون ،رادیو گرام اجاق‌گازشما رانقدا در محل بقیمت‌عادلانه‌خریداری مینمائیم سه‌را ه‌امین حضور تلفن ۳۲۸۷۶
آ ـ ۲۳۳۳ ۱ـ۲۶

**فرش پیروز**
خریدار فرش نو و کهنه‌وهر نوع اثاثیه منزل بقیمت عادلانه۶۸۱۳۸
آ ـ ۲۲۶۶ ۱ـ۲۶

**فروشگاه سمساری صمد**
خریدار همه رقم فرش کهنه وسایر لوازم منزل واشیاء قدیمی ـ اجناس کلی را درموقع فروش بما اطلاع‌دهید تلفن ۴۹۹۸۵
آ ـ ۲۰۶۴ ۱ـ۳۰

**فروشگاه‌سلطانی تلفن ۳۸۵۷۷**
یخچال . تلویزیون . ضبط‌صوت قالی وقالیچه شمارا خریدار است
آ ـ ۲۲۱۸ ۱ـ۲۶

**فروشگاه ماه تلفن ۳۳۶۷۵**
کلیه اجناس‌شمارا بانضمام فرش نو کهنه بیشتر از دیگران‌خریداریم
آ ـ ۲۲۵۴ ۱ـ۳۰

**فروشگاه محمد حسان**
تنها فروشگاهی است که میتواند کلیه اثاثیه منزل شما را بقیمت عادلانه خریداری کند تلفن۵۸۱۵۵۸
آ ـ ۲۱۰۹ ۱ـ۲۶

**درشمیرانات‌سمساری‌جعفری**
خریدار هر نوع فرش و اشیاء دست دوم تلفن ۸۳۱۲۱

## فروش اثاثیه

دوعدد سشوار نمیز مارك مرغوب بفروش میرسد تلفن ۳۰۲۹۴۲
آ ـ ۲۳۳۰ ۱ـ۱۵

**فروشگاه ژان**
خانم ودخترخانم عزیز کلیه لوازم آرایش موی خودرا از فروشگاه ژان تباع فرمائید ضمنا بهترین‌سشوار با ارزان‌ترین قیمت در فروشگاه ژان اول خیابان منوچهری روبروی سفارت انگلیس تلفن ۳۰۲۹۴۲
آ ـ ۲۳۳۱ ۱ـ۱۰

## راهنمای پزشکی اطلاعات

**دکتر معانی**
امراض مقاربتی ـ مجاری ـ ادرار معالجه قطعی سوزاك تازه‌و کهنه ـورم پروستات وسستی وناتوانی‌ضیق مجرا خیابان فردوسی مقابل بانك‌ملی‌مرکز

**درمان کامل سوزاك تازه ـکهنه**
بیماری های آمیزشی، سستی و ناتوانی مردان خیابان صفی علیشاه‌ـ
دکتر یحیی صدری

**دکتر دانشگر**
امراض مقاربتی رجلدی و سوزاك تازه و کهنه ورم پروستات ضیق مجرا سستی و بواسیر امراض زنانه وفاژائو خیابان سپه مقابل بستخانه ۳۰۲۴۱۶

درمان‌کامل سوزاك وامراض مقاربتی خیابان شاهپور جنب سینما جهان نرسیده‌سه‌راه بوذرجمهری دکترجلال بهزاد .

**دکتر رضا نوریان**
جراحی وامراض مجاری بول‌خیابان پهلوی روبروی بزرگمهر تلفن۷۰۷۹۵

**ترك تریاك و هروئین**
بامتد جدید دکتر اسلامدوست حشمت الدوله چهار راه‌گلشن تلفن ۶۱۳۰۶۷

**درمان قطعی‌سوزاك تازه وکهنه‌وتقویت قوای تناسلی**
دکتر عباس جنابزاده دارای گواهی نامه از دانشکده طب فرانسه ـ خیابان منوچهری مقابل کوچه ژاندارك اول کوچه مهر پذیرائی صبح وعصرها

**علاج خون ریزیهای مغزی و فلج های عارضه**
دکتر حسن‌بهره‌مند خیابان‌شاه‌آباد مقابل سینما حافظ تلفن های۳۶۶۳۸ و۸۶۳۲۸

**پلی کلینیك‌رازی**
زیر نظر پزشکان متخصص از ۸ صبح تا۸شب‌آماده پذیرائی ازبیماران محترم خیابان‌شاه‌روبروی مسجدسجاد ۴۹۵۲۶

**ترك تریاك دکتررحمانی**
متخصص امراض اعصاب و روح‌از دانشگاه لندن خیابان پهلوی بالاتر از چهارراه امیراکرم تلفن ۴۵۱۱۴

**درمان کامل سوزاك**
ناتوانی جنسی و تقویت قوای تناسلی دکتر احتیاطی ـکواهی نامه‌ازامریکا قصردشت‌چهارراه هاشمی ۶۸۸۲۹

**دکتر عباس نیك‌نژاد**
متخصص از دانشگاه پاریس‌بیماری های معده ، روده ، کبد ، لوزالمعده ، درمان بواسیر بدون عمل ، فیسنول فیستور ، متد مؤثر دروازه شمیران خیابان‌کرامی پذیرائی ۳ تا۷ بعدازظهر

**دکتر فرهنك . دندانپزشك**
با ۲۰سال سابقه مطب معالج‌پیوره خونریزیهای لثه و رفع‌بوی‌بد دهان پذیرائی ۳ر۵ الی ۸ بعدازظهر میدان ۲۴اسفند تلفن ۴۳۹۹۸

**دکترملك‌زاده ـخیابان پهلوی**
روبروی سفارت عراق کوچه نصر بعد از ظهر ها ۱ الی ۵ تلفن۶۲۵۸۱۱

**دکترتراب همایون**
جراح ومتخصص چشم پذیرائی‌عصر هاسه‌راه شاه تلفن ۶۸۷۶۸

**دکتر در طب پولوسا**
متخصص بیماری های مقاربتی ، (سوزاك‌تازه و کهنه‌و سیفلیس) امراض مجاری ، ادرار و تناسلی خیابان فردوسی شمالی کوچه صادق پذیرائی ۹تا ۱۲ و ۵تا ۸ تلفن ۴۶۵۸۹

دکترفرهودی چهارراه‌پل‌چوبی‌شاهرضا بعدازظهر وشب ۷۵۶۲۸۳

**دکتر آسایش**
بیماریهای امیزشی و مجاری‌ادرار خیابان منوچهری کوچه ارباب‌جمشید شماره ۱۱ پذیرائی ۵تا۸ونیم‌بعدازظهر

**بیماریهای داخلی**
ترك تریاك و هروئین . دکترصفائی تلفن ۳۰۴۱۵۳ با ۲۵ سال سابقه و متد جدید . سعدی . جنوب بیمه .

**دکتر فرنوش تلفن ۴۸۵۵۵**
داخلی، مقاربتی (سفلیس‌وسوزاك) گواهینامه از دانشگاه پاریس‌پذیرائی صبح‌وعصر امیریه اول منیریه

**دکتر فرنوش تلفن ۴۸۵۵۵**
داخلی، مقاربتی (سفلیس‌وسوزاك) گواهینامه ا زدانشگاه پاریس‌پذیرائی صبح‌و عصر امیریه اول منیریه

## دندانپزشکان

**دکتر فدیریان**
میدان فردوسی تلفن ۳۷۰۴۲

مطب دکتر جهانگیر بیگلربیگی دندانپزشك افتتاح شد
آدرس‌خیابان ارفع شماره ۲۰ تلفن ۶۷۵۱۳ پذیرائی : بعد از ظهر ها ۴ تا ۸ بعد از ظهر با تعیین وقت قبلی

# برنامه سینماها ....

● **معما ـ رنگی ـ کاری‌گرانت ـ ادری‌هپبورن**
رادیوسیتی (۴۳۳۲۰) ۱۱ـ۱۵ر۳ـ۱۵ر۵ـ۱۵ر۷ ـ۱۵ر۹
ادئون(۳۸۱۱۸) ۴۵ر۱۰ـ۳ـ۵ـ۷ـ۹

● **جزیره افسون‌شده ـ رنگی ـ داناانددروز ـ جین‌پاول**
سهیلا (۳۶۴۲۴) ۳۰ر۱۰ـ۳۰ر۲ـ۳۰ر۴ـ۳۰ر۶ـ۳۰ر۸ درایوین (۷۸۱۵۴۳) ۷ـ۹

● **عصیان بزرك ـ سینماسکوپ ـ رنگی ـ الك‌گینس**
نیاگارا ۱۱ـ۳ـ۵ـ۷ـ۹ امپایر ۳۰ر۷ـ۳۰ر۹

● **دیوارچین ـ رنگی ـ دوبله بفارسی**
مولن‌روژ (۷۲۹۲۹) مهتاب (۴۷۷۷۷) ۱۱ـ۳۰ر۳ـ۳۰ر۵ـ۳۰ر۷ـ ۳۰ر۹
دیانا (۴۷۳۶۵) کریستال (۳۷۶۷۵) ۳۰ر۱۰ـ۳ـ۵ـ۷ـ۹ ایفل(۳۷۲۷۷)
برلیان (۳۳۵۳۵) ۱۰ـ۱۲ـ۲ـ۴ـ۶ـ۸ـ۱۰ اسکار (۴۵۷۹۷) ۳۰ر۹ ـ ۳۰ر۱۱ ـ ۳۰ر۲ ـ ۳۰ر۴ ـ ۳۰ر۶ ـ ۳۰ر۸ زهره (۳۰۴۸۰۸) ـ ۳۰ر۱۲ـ۳۰ر۲ـ۳۰ر۴ـ۳۰ر۶ـ۳۰ر۸

● **دزدجواهر ـ دیوید برایان**
امپایر (۶۲۳۹۴۲) ۱۱ـ۳ـ۵ـ۷ـ۹ نیاگارا (۶۵۳۰۷) ـ۳۰ر۷ـ۳۰ر۹

● **۹ ساعت به رامه ـ سینماسکوپ ـ رنگی ـ دوبله‌بفارسی**
تخت جمشید (۴۳۵۵۰) ۱۱ـ۳ـ۵ـ۷ـ۱۵ر۹

● **دختر ولگرد ـ شهین ـ امین امینی**
میامی (۷۴۳۲۹) ایران (۳۶۳۵۴) ۳۰ر۱۰ـ۳۰ر۲ـ۳۰ر۴ـ۳۰ر۶ـ۳۰ر۸
تهران (۳۸۱۶۵) ۱۰ـ۱۲ـ۲ـ۴ـ۶ـ۸ سیلوانا (۳۳۷۷۷)۳ـ۵ـ۷ـ۹

● **زندگی دوزخی ـ فارسی ـ آزاده ـصارمی**
نادر (۳۹۰۹۵)۹ـ۱۱ـ۱ـ۳ـ۵ـ۷ـ۹دنیا (۳۳۸۱۲) فلور (۲۸۰۹۶)ـ۳۰ر۱۰
۳۰ر۲ ـ ۳۰ر۴ـ۳۰ر۶ـ۳۰ر۸ رامسر (۵۲۰۶۰) جهان (۶۰۳۰۵) ۱ـ۳ـ۵ـ
۷ـ۹ مراد (۷۳۳۸۲) ۱۰ـ۱۲ـ۲ـ۴ـ۶ـ۸

● **داستان یك عشق ـ کرك‌داگلاس ـ دانی روبن**
ب.ب (۶۹۶۴۱) ۳۰ر۱۰ـ۳۰ر۲ـ۳۰ر۴ـ۳۰ر۶ـ۳۰ر۸

● **پل‌رودخانه‌کوائی ـ سینماسکوپ ـ رنگی ـ ویلیام‌هولدن**
سانترال(۶۹۲۸۱) ۱۱ـ ۳۰ر۳ ـ ۳۰ر۶ ـ۳۰ر۹ حافظ (۳۴۰۷۴) ـ ۳۰ر۱۰ـ۳۰ر۲ـ۳۰ر۵ـ۳۰ر۸

● **دوزخیان ـ سینماسکوپ ـ رنگی‌ریچارداتاد**
مشعل (۳۳۸۲۶) ۱۰ـ۲ـ۴ـ۶ـ۸

● **فرار ازسرنوشت ـ سینماسکوپ ـ رنگی ـ نانسی‌کوان**
چارلی (۶۸۴۶۱) ۳۰ر۱۰ـ۳ـ۵ـ۷ـ۹

● **دلاوران‌تقام‌جو ـ فرانك‌لاتیمور ـ ماسیموسراتور**
انیورسال (۶۶۹۵۳)۱۱ـ۳ـ۵ـ۷ـ۱۵ر۹

● **سنگام ـ رنگی ـ راج‌کاپور ـ ویجنتی‌مالا**
رکس (۳۴۱۶۹) ۹ـ۱۲ـ۳ـ۶ـ۹ همای (۳۰۲۱۶۹) آستارا (۸۴۰۲۱)
۳۰ر۱۰ـ۳۰ر۲ـ۳۰ر۵ـ۳۰ر۸ سعدی (۳۶۴۶۸) ۳۰ر۱۰ ـ۴۵ر۲ ـ ۶ ـ ۹
رویال (۴۹۷۸۵) ۳۰ر۹ـ۳ـ۶ـ۹ آسیا (۴۲۹۰۹) ۱۱ـ۳ـ۶ـ۱۵ر۹پلازا
(۴۴۲۵۵) ۱۱ـ۳۰ر۳ـ۳۰ر۵ـ۳۰ر۷ـ۳۰ر۹

● **سه قهرمان ـ آلیتا ـ سورش ـ بگوان**
ژاله (۳۰۴۱۲۰) پرسپولیس (۵۸۱۰۸۳) ۱۰ـ۱۲ـ۲ـ۴ـ۶ـ۳۰ر۸ المپیا (۶۵۷۹۸)۱۱ـ۳۰ر۲ـ۳۰ر۴ـ۳۰ر۶ـ۳۰ر۸

● **شهرجادو ـ هندی ـ دوبله‌بفارسی**

● **تیر های سوزان ـ رنگی ـ آنتونی‌دکستر ـجودی‌لارنس**
متروپل (۳۹۴۱۰) ۳۰ر۱۰ـ۳۰ر۲ ـ۳۰ر۴ـ۳۰ر۶ ـ۳۰ر۸

● **ارثیه باد ـ اسپنسرتریسی ـ جین‌کلی**
تراس‌دیانا ۳۰ر۶ـ۳۰ر۸ تراس کریستال ۸
پارك (۳۹۶۳۷) ۳۰ر۱۰ـ۳۰ر۲ـ۳۰ر۴ـ۳۰ر۶ـ۳۰ر۸

● **تاراس‌بولبا ـ سینماسکوپ ـ رنگی ـیول‌برینر**
فردوسی (۳۵۷۸۴)۹ ـ۳۰ر۱۱ـ۲ـ۳۰ر۴ـ۷ـ۳۰ر۹ ژاله (۳۰۴۱۲۰) .
۳۰ر۱۰ـ۱ـ۳۰ر۳ـ۶ـ۳۰ر۸

● **عروس‌فرنگی ـ وحدت پوری بنائی ـ سپهرنیا**
فری (۲۷۸۹۳) ۳۱ـ۵ـ۷ـ۹

● **پرفسور کم حافظه ـ پسر اسپارتاکوس**
البرز (۳۰۴۲۵۸) شروع ۳۰ر۸ صبح یکشنبه

● **ساحل انتظار جعفری ـ فردین ـ تهمینه**
باغ گلستان (۵۳۲۷۶) ۳۰ر۷ بعدازظهر

● **زنهای‌سابین ـ سینماسکوپ ـرنگی**
مونت‌کارلو (۷۹۷۴۱)۳۰ر۱۰ـ۳۰ر۲ـ۳۰ر۴ـ۳۰ر۶ـ۳۰ر۸

● **شبهای ش

# از شهرستانها

خبرنگاران ما گزارش میدهند

## ۷۰ هزار تن گندم بزارعین خوزستان کمك میشود

طبق گزارش خبرنگارما دراهواز ، چند روزقبل ۵ کامیون حامل گندم از سیلوی اهواز بمقصد رامهرمز حمل شدکه بین زارعین آنمنطقه تقسیم شود .

درمورد تقسیم گندم بین زارعین خوزستانی . آقای زمانی رئیس ادارهٔ غله خوزستان ضمن مذاکراه‌ای به خبرنگارما دراهواز اظهار داشت ، براثر اقدامات آقای استاندار و بدستور آقای نخست‌وزیر ، هفتاد هزارتن غله برای کمك بزارعین خوزستان درنظرگرفته شده‌که طی یکماه پانزده هزارتن آن به‌سیلو حمل گردیده‌است. فعلا درحدود بیست روز است بنانوایان بعضی‌شهرستان های خوزستان گندم کیلوئی ٦ ریال و هفتاد دینار فروخته میشود .

آقای زمانی افزود : برای کمك بزارعین خوزستانی جلسه‌ای در دفتر استانداری تشکیل گردید و تصمیم گرفته شد بهریك از زارعین پانصد کیلوگندم وام داده شود . حمل گندم بشهرهای خوزستان آغاز شده و فعلا گندم مرتبا بشهرهای رامهرمز ، مسجدسلیمان وشوشتر حمل میشود .

عکس‌بالا کامیونهای حامل گندم راکه از اهواز بمقصد رامهرمز درحرکتند نشان میدهد .

## نصب مجسمه

بنابگزارش خبرنگار ما در شیراز بقرار اطلاع بدستور آقای پیرنیا استاندار فارس مجسمه داریوش‌کبیر با ارابه سنطنتی و گارد جاویدان‌در میدان بولوارمحمدرضاشاه پهلوی و همچنین مجسمه کریمخان زند در میدان پشت سیلو جنب ستاد مرکز پیاده نصب خواهد شد .

هم‌اکنون شهرداری شیراز برای تهیه و نصب این مجسمه ها اقدامات لازم را انجام میدهد .

## برای اولین بار در همدان
## کلاس بهیاری دختران افتتاح شد

خبرنگارما درهمدان گزارش میدهد : برای اولین‌بار در همدان، بکوشش ادارهٔ بهداری و همکاری ادارهٔ فرهنك این شهرستان ، کلاس بهیاری دختران در دبیرستان شاهدخت گشایش یافت . گشایش این کلاس از مدتها قبل مورد تقاضای مردم بود و دوشیزگانیکه دارای گواهینامه دورهٔ اول متوسطه‌هستند دراین کلاس ثبت‌نام کرده‌اندودوشیزگانی که بتوانند دورهٔ آموزشی بهیاری را با موفقیت بگذرانند باستخدام وزارت بهداری درخواهند آمد . کلاس مزبور زیرنظر دوشیزگان پوران بختیاری ، پولادوند ، ایران‌خرم و مینا الهوردی اداره میشود .

# زنبور، باعث مرك دو نفر شد

زنبور ، مرد ۵۰ساله‌ای را نیش زدوکشت وبدنبال آن‌پدرمتوفی که۷۵ سال داشت براثر ناراحتی شدیدناشی از مرك فرزند نقش برزمین گردید و جان داد .

این واقعه در قریه «ملك‌آباد»واقع در ۳۶ کیلومتری زرند کرمان‌رویداد و جریان آن طبق گزارش خبرنگارما درزرند کرمان باینشرح است : چند روز پیش «حاج‌حیدر عرب نژاد»ساکن قریه «ملك‌آباد» برای گرفتن وضو بسر حوض آب رفت ولی هنگام گرفتن وضو زنبوری پشت گردن او راگزید و بلافاصله حاج حیدر نقش برزمین شدو درگذشت .

چون تصور نمیرفت که نیش زنبور باعث مرك این پیرمرد شده باشد ، پزشك قانونی دقیقا از جنازه معاینه بعمل آوزد ووی اظهار داشت که‌زنبور رك نخاعوی رانیش زده و بهمین جهت حاج حیدر فوت کرده‌است :

بافوت این پیرمرد ، جریان بپدر ۷۵ساله‌اش «محمد» اطلاع داده شد و «محمد» بمحض شنیدن خبرمرك فرزندش نقش برزمین گردید و اوهم جان داد . جنازه‌های این پدرو پسر درمیان تاثر واندوه اهالی بخاك‌سپرده شد .

## کمك به آزمایشگاه

بطوریکه خبرنگار ما در شیراز گزارش میدهد چند روز قبل آقای واندربرك معاون کنسرسیوم نفت‌وارد شیراز شد .

وی پس‌از ملاقات با آقای پیرنیا استاندار وعده‌ای از مقامات‌دانشگاهی وانجام مذاکراتی پیرامون نحوه‌کمك به آزمایشگاه دانشکده فنی دانشگاه پهلوی بتهران عزیمت نمود .

## بازدید قریهٔ امین‌آباد شهرری
## بمشکلات انجمن ده رسیدگی شد

خبرنگار ما درشهرری مینویسد، چندروز قبل۵نفرازلیسانسیه‌هائیکه برای سرپرستی بخشداریها دروزارت کشور کارآموزی میکنند ، باتفاق‌آقای معتدل رئیس مرکز آموزش گرمسار و مشاور آمریکائی اداره کل‌عمران و همچنین آقای تقدیری رئیس اداره عمران‌شهرری از قریه امین‌آباد بازدید کردند .

دراین بازدید نحوه فعالیت خانم اسماءپور دهیار امین آباد و همچنین طرز اداره کلاسهای خیاطی وخانه‌داری که‌برای زنان روستائی‌تشکیل شده ،مت مورد توجه قرار گرفت .

سپس جلسه‌ای باحضور اعضای انجمن‌ده امین‌آباد تشکیل گردید وبمشکلات انجمن رسیدگی شد .

## آتشی که‌حسادت‌روشن کرد!

# دختری ، خودوخواهرانش را بکام مرك انداخت !

## قبل از آنکه حریق کودکان بیگناه رانابودکند ، همسایگان سر رسیدند و ....

دختر ۱٦ساله‌ای بنام «رباب»ساکن آبادان براثر ناراحتی شدید روحی تصمیم گرفت خود و خواهرانش را بطرز جنون آمیزی نابود کند .با این تصمیم خواهرانش‌را در اطاقی‌جمع کرد و اطاق را آتش زدو سپس خود از اطاق خارج شد و دررا از پشت‌قفل کرد و یك‌ظرف محتوی نفت رابقصد خودکشی سرکشید !

خبرنگار ما درآبادان راجع بعلت این واقعه مینویسد : چندروز پیش «رباب» فرزند محمود یکی ازکارگران شرکت نفت آبادان باتفاق پدرش برای نام‌نویسی بیکی از دبیرستانهای دخترانه آبادان رفت ولی چون سنش زیاد بود طبق آئین‌نامه جدید فرهنك از ثبت نام او خودداری کردند .

اینموضوع چنان اثرنامطلوبی در روحیه «رباب» گذاشت که تصمیم بخودکشی گرفت ولی چون خواهران او همه دانش‌آموز بودند و درس می خواندند ،حسادت او را وادار کرد که خواهرانش رانیز بقتل برساند .برای اجرای این مقصود یکروز که پدرو مادرش درخانه نبودند خواهران‌خود را بعنوان بازی دراطاقی جمع کرد و بترتیبی که شرح داده شد اطاق را آتش زد . سپس خود خارج شدو در را از پشت قفل کرد و خود ظرفی محتوی نفت راسرکشید که مسموم شود وبزندگیش خاتمه دهد. هنگامیکه آتش در داخل اطاق توسعه یافته‌بود و چند دختر بیگناه در میان شعله‌های آتش محصور شده بودند ،بر اثر فریادهای استمدادآمیزآنان همسایگان سر رسیدند و با شکستن در اطاق آنها رانجات دادند . «رباب» که‌براثر خوردن نفت بشدت مسموم شده بود به‌بیمارستان شرکت‌نفت‌منتقل گردید وباکوشش آقای دکتر جواهری‌پزشك بیمارستان شرکت نفت از مرك‌حتمی نجات یافت .

## قدردانی از خدمات ۱۲ ساله ....

خبرنگار ما در قم اطلاع میدهد ، بمناسبت تمثال و عزیمت [illegible] دکتر موسوی بتهران ، مجلس تودیعی از طرف‌آقای سرهنك‌وقار فرمانده هنك ژاندارمری قم برگزار شد که‌در آن جمعی از روسای ادارات و پزشکان‌و معاریف حضور داشتند . دراین مجلس آقایان سرهنك وقار و دکتر وفائی معاون بهداری قم بیاناتی درمورد خدمات ۱۲ساله آقای سرگرد دکترموسوی‌در قم ایراد کردند ویك جلد کلام‌الله ویك قطعه تمثال شاهنشاه بوسیله آقای سرهنك وقاربوی اهدا شد .عکس بالا هنگامی است که آقای سرگرد دکتر موسوی کلام‌الله مجیدو تمثال شاهنشاه را از آقای سرهنك وقاردریافت میدارد .

## رئیس آگاهی ، سرپرست بازرسی شهرداری شد

خبرنگار ما درساری گزارش میدهد بدنبال برکناری رئیس و معاون درآمد شهرداری ساری پریروز از طرف آقای ناصر صدری استاندار مازندران آقای سرگرد عبائیان رئیس آگاهی شهربانی ساری با حفظ سمت بعنوان سرپرست بازرسی شهرداری این شهرستان تعیین شد .

## مرغ همسایه باعث قتل شد !

خبرنگارما درایلام گزارش‌میدهد، چندروزپیش ، کودکی فرزند«علی‌اکبر» ساکن یکی‌از دهات ایلام مرغ همسایه را کشت وبرسر اینموضوع بین بانو بدریه صاحب مرغ و برادرش‌جاسم از یکطرف و علی اکبر از طرف دیگر نزاع شدیدی درگرفت .

دراین زدوخورد جاسم باسنگی که در دست‌داشت بکمك خواهرش علی‌اکبر را ازناحیهٔ سروسینه بشدت مصدوم کرد و علی‌اکبر براثر ضربات وارده درگذشت .

بافوت علی‌اکبر ، «جاسم» متواری شد ولی بانو بدریه دستگیر وباصدور قرار قانونی بازداشت گردید و جنازه علی‌اکبر بانجام تشریفات قانونی مدفون شد . فعلا مامورین برای دستگیری جاسم درتلاشند .

## انتخاب اعضای کمیسیون
### ۵ در صد سهم فرهنك ازدرآمد شهرداری

خبرنگار ما در شهرری گزارش می دهد : چون اعضای کمیسیون ۵در صد سهم‌فرهنك از در آمد شهرداری شهرری فعالیتی نداشتند ، برای تجدیدانتخاب اعضای این کمیسیون جلسه‌ای با حضور آقای بهافرماندار و آقای مهندس شمس نیا کفیل‌اداره فرهنك شهرری در سالن فرهنك تشکیل گردید .

دراین جلسه آقای فرماندار بیانات مشروحی در مورد وظایف اعضای کمیسیون ایراد کرد و لزوم تعمیر ساختمانهای بعضی مدارس‌را یادآور شد . سپس با نظر حاضران ،آقایان حاج علی اکبر فتوحی ، علی امینی ومحمد نصیری بعضویت کمیسیون ۵درصدسهم‌فرهنك تعیین شدند و مشغول کار گردیدند .

## بازگشت رئیس فرهنك

بطوریکه خبرنگار ما در شهرری گزارش میدهد : چند روز پیش آقای حبیب یغمائی رئیس فرهنك شهرری که برای استفاده از مرخصی باروپا عزیمت کرده بود بشهر ری بازگشت ومشغول کار شد .

در غیاب آقای یغمائی، کفالت‌فرهنك را آقای مهندس‌شمس‌نیا بعهده‌داشت.

## «هفت تنان»
## آتش گرفت

بطوریکه خبرنگار ما در شیراز گزارش میدهد: پریروز در آرامگاه «هفت‌تنان» شیراز حریقی روی داد. باوقوع حریق‌جریان‌باداره‌آتش‌نشانی شهرداری اطلاع داده شد و باحضور مامورین آتش نشانی درمحل آتش پس از یکساعت تلاش خاموش‌گردید وار توسعه آن جلوگیری شد .

## غرق شد

طبق گزارش خبرنگارمادر مشهد دیروز جوان۲۵ساله‌ای از اهالی‌مشهد بنام حسن‌تندرست که‌برای‌شستشوی سروتن به تنوره آسیابی واقع در بخش ٦ این شهرستان رفته‌بود بر اثر عدم آشنائی بفن شنا غرق شد بااطلاع جریان بمقامات مربوطه‌جنازه جوان مغروق از تنوره آسیاب‌بیرون کشیده شد وپس‌از انجام تشریفات قانونی مدفون گردید .

## خریدار تریاك ،مامور مبارزه باتریاك بود!

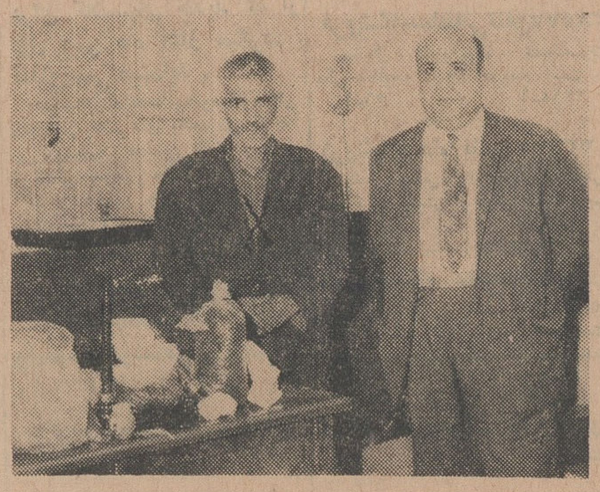

طبق گزارش خبرنگار ما دراصفهان ، چند روز قبل عده‌ای مامورمبارزه با مواد مخدره بسرپرستی آقای نظام‌الدین جلیلی برای همکاری با ماموران مبارزه با مواد مخدره اصفهان از مرکز باین شهرستان وارد شدند .

پس از ورود این عده، یکی از آنان هنگام عبور از خیابان شاه‌اصفهان بچند نفر ظنین شد و بدنبال آنان وارد قهوه‌خانه‌ای واقع در یك گاراژگردید و ضمن خوردن چای درقهوه‌خانه حدس‌زد که دراین محل ،تریاك‌خریدوفروش میشود . بالاخره باطرح نقشه‌ای برای خرید تریاك با صاحب قهوه‌خانه‌بنام علی توتی وارد گفتگو گردید و قرار شد قهوه‌چی ۳کیلو ونیم سوخته‌تریاك از قرار هر کیلو دو هزاروپانصد تومان بوی بفروشد ، اما موقعیکه قهوه‌چی مشغول تحویل تریاکها باو بود ، مامورینی که‌قبلادر گوشه و کنار قهوه‌خانه بودند ریخته و قهوه‌چی رابا تریاکها و چهار عددوافور دستگیر کردند وضمنا دو نفر مشتری نیز در گوشه‌ای از قهوه‌خانه مشغول کشیدن تریاك بودند دستگیر شدند . عکس بالا آقای جلیلی سرپرست ماموران مبارزه با مواد مخدره «طرف‌راست» و همچنین قهوه‌چی و تریاکهای مکشوفه رانشان‌میدهد .

## زن بی قباله!

### درغیاب شوهرش بعقد مرد دیگری درآمد ..

### شوهر اول این زن باشکایت بمامورین تقاضای رسیدگی کرد

امردی بنام «بایمرادبهلکه» ساکن قریه«کتوك» بناوربپاسگاه ژاندارمری بناور مراجعه کردو گفت : در حدود ۳ سال قبل برسم ترکمن‌ها ازدواج کردم وهمسرم رابنام «آق‌بابك» بخانه آوردم،اما پس‌از مدتی مجبور شدم اورا نزد شخصی بنام «جبارطرابك» که از اقوام من‌است درقریه«کپرچال» بگذارم و برای انجام کاری بیك‌منطقه دورافتاده بروم ، اما حالاکه میخواهم همسرم را بقریه «کتوك» ببرم جبار ممانعت میکندو معلوم نیست تکلیف من چه خواهد بود .

باشکایت این مرد ، رئیس‌پاسگاه ژاندارمری بناور بقریه «کپرچال» عزیمت‌کرد و ضمن تحقیقاتی معلوم شد که چون ترکمن‌ها طبق رسم خود زنانشان را در محضر عقد نمیکنند و مراسم ازدواج بدون آنکه قباله‌ای در کار باشد فقط با حضور روحانیون و معتمدین محلی انجام میگیرد ،جبار از اینموضوع استفاده کرده«آق‌بابك» را در محضر شماره ٤ گرگان‌بعقد پسرش «خوجه‌قلیچ طریك» درآورده است !

دراینمورد پرونده‌ای تشکیل شد و جبار وبایمراد باپرونده متشکله بدادسرای گرگان اعزام شدند وفعلا بموضوع رسیدگی میشود .

## ۱۰ کیلو تریاك از خانه‌ای بدست آمد

**مامورین‌پاسگاه‌ژاندارمری‌امیرآباد یزدازخانه شخصی بنام اکبر صیادیان‌که باو ازنظر نگهداری تریاك ظنین‌شده بودند، مقدار ۱۰ کیلو تریاك کشف کردند . تریاك مکشوفه ضبط شد واکبر دستگیر و تحویل مقامات‌مربوطه گردید. این گزارش را خبرنگار مادر اصفهان ارسال داشته است .**

## خود را کشت

طبق گزارش خبرنگار ما دربیجار، جوان ۲۳ ساله‌ای بنام سید کمال سیادتی که در نزدیکی ساختمان استادیوم ورزشی بیجار بحال اغماء نقش برزمین شده بود توسط‌مامورین شهربانی به‌بیمارستان شهناز پهلوی بیجار انتقال یافت ولی فعالیت‌پزشکان برای مداوای اوبه‌نتیجه نرسید وجوان مزبور درگذشت . بقرار اطلاع سید کمال بعلت نامعلومی با خوردن‌تریاك خودکشی کرده‌وفعلابموضوع‌رسیدگی میشود .

## برنامه تلویزیون ایران

فرستندهٔ آبادان

پنجشنبه : ۲ر۷ر۴۳

ساعت ٦ موسیقی باتصویر
ساعت ٦ر۳۰سلام شاهنشاهی و اعلام برنامه
ساعت ٦ر۳۲ برنامه خردسالان
ساعت ۷ تدریس زبان انگلیسی
ساعت ۷ر۱۵ برنامه اداره کار
ساعت ۷ر۳۰ موسیقی ایرانی
ساعت ۸ فیلم کلانتر
ساعت ۸ر۳۰ اخبار
ساعت ۸ر٤۵ فیلم خبری

## نمایندگان اطلاعات در خدمت مردم

### مردم شهرستانها بوسیلهٔ نمایندگان اطلاعات خواسته‌های خود را شرح میدهند

## اهالی مراغه «شعبه» میخواهند

عده‌ای از نمایندگان اصناف ومعتمدین محلی مراغه بدفتر نمایندگی اطلاعات مراجعه کردند وگفتند : این روزها شهرستان مراغه از لحاظ عمران وآبادی اهمیتی یافته و روزبروز توسعه بیشتری مییابد و بجمعیت آن افزوده میشود ، لزوم تاسیس شعبهٔ بانك رهنی درآن بیش‌از پیش احساس میگردد .

البته هم‌اکنون درمراغه نمایندگی بانك رهنی وجود دارد ولی هرماه یکنفر مهندس بمراغه می‌آید ودرمقابل وثیقهٔ‌ملکی بچند نفر وام میدهد ومردم‌بامعطلی زیاد موفق بدریافت وام میشوند درصورتیکه اگر نمایندگی بانك تبدیل به شعبه شود مردم این شهر ٦۲هزار نفری با سهولت بیشتری میتوانندوام‌بگیرند.

## چغندرکاران متشکرند

عدهٔ زیادی ازچغندرکاران مناطق اشنویه ، «لاهیجان» و پیران نقده بدفترنمایندگی اطلاعات درنقده امدند وگفتند : چندی است ماموری برای کمك به‌چغندرکاران بمناطق اشنویه ، لاهیجان و پیران اعزام شده وبا مساعی وی پیشرفت قابل ملاحظه‌ای درامر چغندرکاری حاصل شده است . درحال حاضر چنددستگاه تراکتور از نقاط دیگر بمناطق کشت چغندر فرستاده شده که زارعین مزارع خودرا شخم‌زده و برای کشت آماده کنند وکرایهٔ آنرا باقساط بپردازند اقداماتی که این مامور فعال برای پیشرفت کشت چغندر بعمل آورده قابل ملاحظه‌است ولازم میدانیم از مساعی وی تشکر وسپاسگزاری کنیم .

## تودیع بارئیس کشاورزی اراك

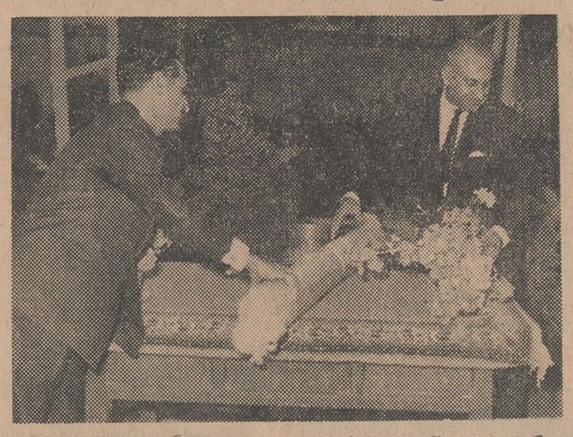

بنابگزارش خبرنگارما دراراك ، بمناسبت انتقال آقای مهندس سیاسی رئیس ادارهٔ کشاورزی و عمران واصلاحات ارضی اراك ، مجلس تودیعی در فرمانداری این شهرستان برگزار شد .

دراین مجلس آقای فرماندار باایراد بیاناتی از خدمات‌گذشته آقای مهندس سیاسی اظهار تشکر وسپاسگزاری کرد و سپس آقای مهندس‌سیاسی مطالبی بیان داشت واز آقای فرماندار وسایر حاضران اظهار تشکر نمود . در پایان هدایائی‌که از طرف طبقات مختلف تهیه شده‌بود بوسیله آقای فرماندار بوی اهداء شد .

عکس‌بالا هنگامی است که آقای مهندس سیاسی هدایای مزبور را از آقای فرماندار دریافت میکند .

## کنفرانس واحدها

**خبرنگار ما در شیراز اطلاع‌میدهد بقرار اطلاع‌محل‌ستاد ناحیه‌ژاندارمری فارس ،مرکز آموزشگاه گروهبانی خواهد شد و ستاد ناحیه ژاندارمری بداخل شهر انتقال مییابد .**

**بدستور تیمسار سرلشکر دولو فرمانده جدید ناحیه ژاندارمری‌فارس، هرماه یکبار کنفرانسی مرکب از فرماندهان واحدهای ناحیه ژاندارمری در شیراز تشکیل میگردد و طی آن بمدت ۳ روز در مورد نقائص واحد ها ووظائف آنها بحث و گفتگوخواهد شد. در حال حاضر هفته‌ای یکبار «شورای ستاد» تشکیل میشود .**

## سقوط از گلخانه

خبرنگار ما درشمیران گزارش میدهد پریروز شخصی بنام نجات زارعی سی ساله در حالیکه گلخانه خودرا آب میداد ناگهان پایش لغزید واز ارتفاع چند متری سقوط کرد .

در این حادثه نجات زارعی‌بسختی مجروح شدو برای‌معالجه‌به بیمارستان انتقال یافت .

## دو نفر میوه‌فروش
## چون میخواستند چاه‌نفت‌کشف کنند به‌بیمارستان رفتند !

پریروز در نزدیکی پمپ بنزین ـ دروازه دولت اصفهان اتفاق جالب و در عین حال تاسف آوری رویداد که منجر بمجروح شدن دو نفرگردید.

مدتی بود یك مخزن بنزین پمپ بنزین دروازه دولت اصفهان سوراخ شده و بنزین آن باسرایت بآب‌یکی از چاههای آن محوطه ، آب چند چاه دیگر را نیز آلوده کرده بود بی‌آنکه متصدیان پمپ بنزین ازاین موضوع اطلاعی داشته باشند .

چند روز پیش یکی از میوه‌فروش های جنب پمپ بنزین برسر چاهی رفت تا آب بردارد ولی متوجه شد از داخل چاه بوی بنزین بمشام می رسد .وی که عباس نام دارد موضوع را بیکی از دوستانش بنام ابراهیم خنجری اطلاع‌داد و دونفری بتصور اینکه چاه نفت !! کشف کرده‌اند، کبریتی روشن کردند و بداخل چاه انداختندکه بدانند حدسشان درست است یانه ! ولی بمحض‌افتادن‌کبریت به ته چاه براثر وجود گاز بنزین شعله آتش از دهانه چاه زبانه‌کشید وسروصورت عباس و ابراهیم بشدت سوخت و مجروح شد ! مجروحین باانتقال به بیمارستان امین تحت معالجه قرار گرفتند و بعدا متوجه اشتباه خود شدند و دانستند که بنزین از مخزن سوراخ شده بداخل چاه سرایت کرده است !

## نصب صندوق های پست در دهات

بطوریکه خبرنگار مادر گرمسار گزارش میدهد، چندروز پیش طی مراسمی که بدعوت آقای فخر طوسی رئیس اداره پست‌و تلگراف و تلفن گرمسار با حضور آقایان میری معاون فرمانداری خالدی شهردار و علائی رئیس فرهنك و عده‌ای از سپاهیان دانش دهات گرمسار بر گزارشد ، تعداد شش صندوق پست در اختیار سپاهیان دانش گذاشته شد تادر دهات مربوطه نصب کنند. عکس بالا سپاهیان دانش رابا صندوقهای پست نشان میدهد .

## سارقین بدام افتادند

خبرنگار مادر تبریز می‌نویسدچند روز پیش کریم‌معروف به قوچه وعلی اکبر معروف به چاق واردخانه ای واقع در محله سرخاب شدند و پس‌از سرقت معادل بیست هزار ریال طلا آلات چون همسایگان متوجه‌جریان شده بودند متواری گردیدند.

صاحبخانه که در منزل نبود بعداز بازگشت بخانه و اطلاع از ماجرای سرقت به کلانتری ۳ شکایت کرد . مامورین بلافاصله به تعقیب سارقین پرداختند و آنان رادستگیر ساختند .سارقین پس‌از تشکیل پرونده بدادسرا اعزام شدند وطبق قرار صادره از طرف آقای قره‌باغی بازپرس شعبه چهارروانه زندان گردیدند .

## مرك ناگهانی

بنابگزارش خبرنگار ما در شاهپور چندروز پیش آقای علی اصغر نصری مدیر مسافرخانه شمشاد شاهپورواقع در خیابان پهلوی این شهرستان ، هنگامیکه طبق معمول ، صبح ازخانه عازم مسافرخانه بود در برابرمسافر خانه‌اش ناگهان برزمین افتاد و جان سپرد. جنازه وی پس‌از انجام‌تشریفات قانونی دفن گردید .

# ستاره‌شناسان با «رادیو» بدنبال تمدن میگردند

## برای یك احوالپرسی ساده با ساکنین نزدیکترین ستاره بزمین ۹ سال وقت لازم است

طی کنفرانس تحقیق درباره «تمدن های غیر زمینی» که در رصدخانه «بوراکان» در ایروان شوروی تشکیل شده‌است.

ستاره شناسان امریکا و شوروی متفقا اظهارنظر کردند که بشر باید برای یافتن ردپای تمدنهائی که احتمالا درسایر کرات وجود دارد دست بکار کاوش فضا گردد.

موضوع ارتباط با تمدنهای خارج از زمین طی این کنفرانس بدقت مورد بحث قرار گرفت

گروهی که درمورداین طرح بررسی می نمایند از جمله برجسته ترین دانشمندان فضائی امریکا و شوروی هستند.

دانشمندان این دوکشور پس از تبادل نظر باین نتیجه رسیدند که فعلا هیچ دلیلی بروجود تمدن درسایر ستارگان وجود ندارد و برای پیدا کردن چنین تمدن احتمالی باید با امواج رادیوئی بسیارکوتاه باسیارات منظومه های مختلف تماس برقرارکرد.

اگر تمدن دریکی از ستارگان وجود داشته باشد ساکنین آن ستاره هم قطعا سعی خواهند کرد تا بافرستادن امواج رادیوئی با سایر کرات تماس برقرار سازند.

بهمین جهت دانشمندان شوروی عقیده دارند که با دقیق ترین وسایل باید همیشه درانتظار ثبت این علایم احتمالی رادیوئی بود.

منتهی قبل از ثبت این علایم دانشمندان باید بتوانند بین علایم رادیو الکتریکی طبیعی ومصنوعی تمایز قائل شوند.

در فضا چندین مرکز فرستنده طبیعی امواج رادیوئی وجود دارد که هم اکنون دانشمندان میتوانند اصوات را ثبت وضبط کنند. دانشمندان شوروی عقیده دارند بمحض اینکه تشخیص ایندو نوع موج از یکدیگر میسرشد باید تمام ستارگان راکه تا هزارسال نوری (سرعت نور ۳۰۰ هزار کیلو متر درثانیه) بامافاصله دارندبوسیله امواج رادیوئی و دستگاه های ثبت این امواج مورد بررسی قرار داد. از طرف دیگر باید بمحض ثبت یك دسته موج رادیوئی مصنوعی که قطعا بوسیله ساکنین متمدن یك ستاره فرستاده شده است ماهم با امواج مشابه به‌آنها جواب بگوئیم.

دانشمندان امریکائی از سال ها پیش دراین مورد فعالیت میکنند. آنها باین نتیجه رسیده‌اند که امواج رادیوئی باید از زمین باطول موج ۲۱ سانتی متر درفضا پخش شوند. چون بیشتر امواج طبیعی این طول موج را دارند و قطعا بهترین طول موج برای پخش دقیق ترو کامل تر امواج رادیوئی میباشد.

ذکر چند رقم مشکلات عظیمی را که در راه پخش و ثبت امواج رادیوئی ودر نتیجه پی‌بردن بوجود احتمالی تمدنهای خارج‌زمینی، قد علم کرده‌اند نشان میدهد.

کهکشان ما صد هزار سال‌نوری قطر دارد ده هزار سال نوری ضخامت آن می باشد و دارای یك تا سه هزار میلیارد ستاره است. و در این فضای عظیم میلیونها دسته‌موج رادیوئی در جهات مختلف در حرکت هستند.

بشر یا هر موجود متمدن دیگری چگونه میتواند صدای خود را در این صحنه پهناور و در هم بگوش دیگران برساند؟

ولی این عقیده وجود دارد که اگر بشر بتواند یکبار موج رادیوئی - مصنوعی یا موجی را که بوسیله موجود متمدنی ایجادشده است ضبط کند برای همیشه قادر بمکالمه بااین موجود خواهد بود.

یکی از نزدیکترین ستارگان بکره زمین - غیر از ستارگان منظومه شمسی - «پریکسیم‌سانتوری» نام دارد. این ستاره ۴٫۳ سال نوری از ما فاصله دارد - فاصله ئی که باارقام موجود قابل نمایش نیست- گفتگو باچنین ستاره ای چندان‌ساده نیست و بدین ترتیب چون موج رادیوئی هم باسرعت‌موج نورحرکت میکند یك مکالمه ساده باهمین‌ستاره نزدیك قریب به ۹سال طول میکشد- حتی یك سلام و علیك ساده! - پس دلیلی نیست که برای گفتگو باساکنین ستارگان عجله کنیم.

سرویس علمی خبرگزاری‌فرانسه

## کدام گلدواتر، کدام جانسون!

«هاری‌فیك» فروشنده‌اتومبیل‌ساکن «اوهایو» (سمت‌چپ) شباهت‌عجیبی به پرزیدنت جانسون دارد. وی میگوید مسئله شباهت‌من‌ورئیس جمهوری‌روزانه ۳۵ مرتبه بین من ومردم مطرح‌میشودو اوناچار است برای آنها توضیح‌بدهد. هاری ۴۴ سال و پرزیدنت جانسون ۵۶سال‌دارد.

«ویکتورهنشل» (سمت‌چپ) که‌درنیویورك‌فرش‌فروشی دارد میگویدشباهت من به‌گلدواتر زندگی روزانه‌ام را تحت‌تاثیر خود گرفته وهمه‌مرا باواشتباه می‌کنند. ویکتور میگوید اولین بار که «باری گلدواتر» راروی‌پرده تلویزیون دیدم برخود لرزیدم!

## انتقام از طپانچه!

یك آمریکائی اهل کالیفرنیا بنام «آدولف شولتز» که ۴۱ سال داردچند روز پیش موقعیکه بمنزل آمد ناهارش حاضر نشده‌بود. آدولف‌چنان‌خشمگین شدکه بادادوفریاد بزنش دستور داد که خانه‌راترك کند وچون دراجرای دستور قدری تاخیرشد باطپانچه‌بسوی اوشلیك کرد.

ولی گلوله از خوشبختی بهمسر ادولف اصابت‌نکرد. ومرد خشمگین که‌از عدم اصابت گلوله ها بشدت خشمگین شده‌بود طپانچه را روی زمین انداخت وتفنك خودرا برداشت وچندگلوله بسوی طپانچه شلیك کرد تاازآن انتقام گرفته باشد. گلوله هاروی طپانچه کمانه کردندو سه انگشت دست چپ خود آدولف‌را از جاکندند. بدین ترتیب یك خشم بیدلیل خود «صاحب خشم» راازداشتن سه انگشت محروم‌کرد. فیگارو

## با این دستگاه هر کس میتواند فشارخون خود را اندازه بگیرد

اخیرا در امریکا دستگاه کوچك و قابل حملی برای سنجش فشار خون اختراع شده است که بیمار میتواند آنرا با خود حمل کند و در هر جا در ساعات مختلف مقدار درجه فشار خون خودرا که‌بطور اتوماتیك بوسیله آن دستگاه اندازه‌گیری ثبت میشود در اختیار پزشکان قرار دهد.

دستگاه مزبور طوری ساخته شده است که نوسانات فشار خون را در طی ۲۴ساعت خودبخود ثبت میکندلکن بیمار خود نمیتواند ارقام ثبت شده را بخواند و باید آنرا به پزشك نشان دهد. این دستگاه که به «پورتومتر» معروف است مخصوصا برای کسانی درست شده که فشار خون آنها را با دستگاههای معمولی نمیتوان دقیقا اندازه‌گیری کرد.

علت این امر آن‌است که بادستگاه‌های معمولی ممکن است بیمارهنگام آزمایش حساسیت از خود نشان‌دهد و درجه دقیق‌معلوم نشود یا دچار هیجانات و ترس‌و یاسایر عوامل‌روحی قرارگیرد که امکان تعیین دقیق‌فشار خون او ممکن نگردد.

وزن این دستگاه ۲٫۱۶ کیلوگرم است

## کوتاه..... فوری

● **رم: ۳۵ هزارنامه و کارت را در منزلش جمع کرده بود**

** یکی ازپستچی های شهر کوچك‌وینیتمیل (ایتالیا) که‌هم تنبل بود وهم کار زیادی داشت طی دهسال خدمت ده‌هزارنامه و ۲۵ هزارکارت راکه نتوانسته بود توزیع کند در منزل‌خودش جمع کرده‌بود. ولی‌اندکی قبل‌از مرك خود - که چندروزپیش رخ داد - این‌راز را افشاء کرد و پستچی های دیگرنامه ها وکارتهای چند ساله را توزیع نمودند.

● **توکیو: ضبط صوت در دهان**

** ژاپنیها یك ضبط صوت «ترانزیستوری دهانی» ساخته اند. این دستگاه بسیارکوچك را میتوانید پشت دندانهایتان قرار دهید و بایك حرکت‌زبان آنرا بصدا درآورید. وقتی‌که صاحب این «ضبط‌صوت» عجیب کسی‌رامی‌بوسد از دهانش سرود ملی ژاپن شنیده می شود.

● **لندن: نشان جنایتکار آینده**

** دو هزار نفر روانشناس که در کنگره‌ئی در لندن گرد آمده‌اند اعلام داشتند که هیچکاری‌آسانتر ازشناختن جنایتکاران دردوران کودکی نیست. جنایتکاران آینده در زمان کودکی موی دختر های همبازی‌خود را بشدت میکشند.

● **لیخنشتاین: افزایش نیروهای مسلح به ۱۲ نفر**

** بنظر نمیرسد که بتوان نقشه خلع سلاح بین‌المللی را عملی ساخت چون همین چند روز پیش‌یکی ازکشورهای جهان با یك‌تصویبنامه ۵۰درصد بتعداد نیروهای مسلح‌خود افزود. این کشور «لیخنشتاین» نام دارد که در اروپا واقعست وتعداد افراد مسلح خودرا از ۸ نفربه ۱۲ نفر رسانیده است.

● **کاونتری: انتقام جالب**

** اینهم ماجرای جالبترین انتقامیست که تا بحال از پلیس‌گرفته شده است:

«پیترهامیلتون» پلیس شهر کاونتری (انگلستان) مامور شد نظم را در یك کارخانه که ۶۵درصد زنان کارگرآن اعتصاب کرده‌بودند برقرار سازد. هامیلتون حین اجرای ماموریت اجبارا دخترك ۲۴ساله ای را که سردسته اعتصابیون بود بازداشت کرد. دخترك سه روز درزندان بودوروزچهارم با هامیلتون ازدواج کرد!

● **حبشه: مواظب باشید کسی از دیوار منزلتان بالانرود**

** درمیان بعضی قبایل حبشه اگر دختری‌بدون اینکه دیده‌شوداز دیوار خانه مرد مجردی بالارود و داخل منزل شود مرد مجرد مجبور است با او ازدواج کند.

مطبوعات جهان

## موش در شیشه شیر

یك قصاب پاریسی چند روز پیش در شیشه شیرش یك موش‌پیداکرد. آقای بنارد هنگام صرف صبحانه‌بعد از پیداکردن این موش در شیشه شیر بشدت نگران شد چون همسرو دخترش بدون توجه‌از این‌شیز «موش آلوده» نوشیده‌بودند.

جریان بلافاصله بمقامات‌بهداشتی اطلاع داده‌شد وهمسرو دختربنارد قصاب علیه تیفوس وطاعون واکسن کوبی شدند.

«بنارد» علیه شیر فروش اعلام‌جرم کرده‌است‌ولی‌خودشیرفروش میگوید:

- من از این جریان خیلی‌متعجب نیستم چون پارسال یك خرچنك در شیشه شیر پیداشده بود


## آگهی انتشار تمبر یادگاری

وزارت‌پست‌وتلگراف وتلفن باطلاع عموم میرساند که‌بمناسبت افتتاح انستیتوی بررسی‌آفات وبیماریها ی‌گیاهی‌یك‌سری تمبر یادگاری مرکب‌ازدوقطعه‌بارزش ۲ریال‌و۶ ریال‌طبع گردیده‌ودرتاریخ‌اول‌مهرماه ۱۳۴۳ بانتشار گذارده میشودعلاقمندان تمبرهای یادگاری میتوانند بامراجعه بباجه‌های پستی تمبر مورد احتیاج‌راخریداری‌نمایند. ضمنا تمبر های یادگاری مزبور تاروز اول فروردین ماه ۱۳۴۴ در جریان بوده ودارای ارزش واعتبار پستی است‌وپس‌از انقضای مدت مقرر چنانچه روی‌پاکت های پستی الصاق‌گردد آن پاکتها بدون تمبر تلقی خواهدشد. الف۴۲۵۰

۱-۲ ۱-۲۲۵۱۲

## اکنون دو پرواز در هفته به چین

از تاریخ ۲۲ شهریور تعداد پروازهواپیماهای پی. آی. اِ. به جمهوری چین به دوبار درهفته افزایش میابد. این پروازها که با بوئینگهای ۷۲۰- بی انجام میشود هرپنجشنبه وپنجشنبه ازکراچی صورت میگیرد.

برای کسب اطلاع بیشتر لطفاً به آژانس مسافرتی خود ویاهریک ازادارات پی. آی. اِ. مراجعه فرمائید.

شانگهای کانتون داکا کراچی تهران بیروت رم ژنو مسکو فرانکفورت لندن

هواپیمائی بین المللی پاکستان

همراه با کارکنانی لایق پرواز کنید


## شیطان سبز

نوشته: احمد احرار

### آنچه تاکنون خوانده‌اید.... «۱۴»

تیمور، پسر امیرترغای حاکم شهرسبز دختری را بنام «نگار» از چنك دومرد مغول نجات داد و سپس برای کمك به‌مردم فقیرشهر ازدوستان خود دسته‌ای بنام گرگهای خاکستری‌تشکیل داد که غنائمی از اغنیا میگرفتند و بفقرا میدادند. درین خلال حاجی بارلاس عموی تیمور حاکم قبیله شد وبرای پیداکردن گرگهای خاکستری هزارسکه طلا جایزه مقررداشت. پدرنگار که شمه‌ای از دیدارهای پنهانی دخترش وتیمور میدانست از وی میخواست اسرار تیمور را فاش کند و هزارسکه طلا نصیب آنها شود. ولی تیمور به«نگار» سوءظن پیدا کرده‌بود و به‌جهانشاه یکی‌از گرگهای خاکستری ماموریت داد شبانه پشت چادر نگار کشیك بکشد....

-همین امشب خواهم رفت ...هنوز فرصت برای جلوگیری ازخیلی وقایع باقی‌است. نگاه‌او، بی‌اختیار روی چهره درهم‌فشرده ورنجدیده پدرش دوید:

-بیچاره پدرم ..اویك آدم مریض بیشتر نیست وفکر سالمی ندارد. اما تیموربیك باآن‌فکر بلند وروشن خود میتواندهر مشکلی‌را حل کند... اصلا اشتباه کردم‌که از همان اول همه‌چیزرابرایش نگفتم ولی باایتحال ...هنوزهم دیرنشده .همین امشب بشهر میروم وتیمور بیك راخواهم دید.

نگار تصمیم گرفته‌بودکه همانشب بشهر برودوآنچه رادر سینه دارد برای تیمور فاش کند.

نگار چشم از قیافه پدرش بر نمیداشت. هنگامی‌که نفسهای مرد به شماره افتاد ولبان تب آلود وی نیمه باز ماند، دخترك یقین کرد پدرش در خواب سنگینی فرورفته است.

آهسته ازجای برخاست. ردای سنگین و ضخیمی راکه از زیلو دوخته شده بود وصحرانشینان بهنگام‌شبگردی دربر می کردند از گوشه چادر برداشت و بخود پیچید. سراپای او را این ردای راه راه می پوشاند و گیسوانش را کلاه مخصوصی که برسر ردا قرار داشت از نظر پنهان‌می‌کرد. نگار مخصوصا این‌ردای‌سنگین وکلفت راپوشیده‌بود تاآزادانه ازصحرابگذرد وکسی‌متوجه نشوداو زن است‌یامرد.

چنان چالاك ودر عین حال آهسته و بی صدا حرکت می کرد که هرگاه پدرش بیدار هم بود نمی توانست پی به تصمیم او ببرد. نگار شادمان بود. از اینکه سرانجام راهی یافته‌تااسرار خودرا برای تیمور بگوید بخود میبالید. باین ترتیب دیگر جای‌گله وسوءظن برای تیمور باقی نمی ماند و از طرفی‌اگر او میخواست، می توانست مراقب رفتاریا احیانا خبرچینی پدرش‌که عقل و هوش وی را اندیشه تصاحب هزارسکه طلا زائل ساخته بود، باشد.

نگار، با آن ردای بلند آماده حرکت بود. رختخواب مندرس خودرا در گوشه ای از چادر گسترد و لحاف را طوری قرارداد‌که گوئی کسی‌در رختخواب خفته‌است. اکنون فقط اسبی کم‌داشت تا او را بشهر برساند.

صحرانشینان، عادتشان این‌بود که همیشه یکی دو اسب در کنار چادرشان آماده داشتند و افسار آنرا به میخ‌چادر خود می بستند. نگارو پدرش مجموعا یك‌اسب بیشترنداشتند و آن‌یکی هم متعلق به نگاربود، زیرامرد صحرانشین طی دوران بیماری و زمین‌گیری قادر نبود بر پشت اسب بنشیند. نگارباسبش‌مانوس‌ومهربان بود، همینکه مثل‌سایه ازچادر کرباسی‌بیرون‌خزیدبلافاصله خودرا به حیوان هوشیار و نجیب رساندتا مبادا اسب شیهه بکشد وپدرش‌بیدار شود. هنگامی‌که درکنار اسب قرارگرفت‌ابتداسرحیوان‌را لحظه ای‌چنددرآغوش گرفت‌و برپیشانی آن بوسه‌ای‌زد ویالهایش‌را بادستان ظریف خودنوازش‌داد. بعد قطعه نمدی‌را که‌همراه آورده بودبر پشت اسب گذاشت‌وچون‌امکان داشت با زین کردن حیوان‌هم فرصت‌ازدست‌برود وهم سروصداراه بیفتد، آهسته افسار، اسب بدون‌زین‌را از میخ‌چادرجدا کرد وحیوان را آهسته آهسته چندقدم جلو برد وسپس برگرده اسب جست وهی برآن زد....

***

در تمام این لحظات، جهانشاه بمانند عقاب از کمینگاه خود در پشت تخته سنك‌بزرك مراقب شکار خویش‌بود.

ساعتی‌بود که وی انتظار چنین لحظه ای را می کشید، زیرا یقین داشت‌که مردطماع بهوای‌سکه های طلای‌حاجی بارلاس همانطور که گفته بود بشهر خواهدرفت‌تا اسرار تیمور رافاش‌کند و سخن تیمور درگوشش زنك‌میزد که: «احتمال دارد امشب، درساعات‌غیرعادی شب کسی از آن چادربطرف شهربیاید واگرچشم‌وگوش‌تو بسته باشد جان همه ما درخطر خواهد بود!»

جهانشاه در دل به وفاداری و از خودگذشتگی معشوقه تیمور آفرین می‌گفت، زیرا یقین‌داشت دخترك قصد خائنانه‌پدرش را نزد تیمور فاش ساخته‌وتیمورراهوشیار کرده‌است که احتمال دارد پدرش بطمع سکه های طلا بشهر برود وارا مسئول حوادث اخیر شهر سبز معرفی کند.

ازین‌اندیشه، جهانشاه دلشاد می‌گشت‌زیرا او جوان بود و آرزو داشت هرچه زودتر عشق خودرا ازمیان دختران شهر پیداکند بهمراه یکدیگر خشت‌وگل بنای خانوادگی رابنیان گذارند. دراینحال‌ازینکه میدید دختران شهر سبز چگونه برای خاطر مرد محبوب خودپشت‌پابه طلامیزنند ودربرابر اصرار فزون از حدپدر، همچون سد سکندرمیایستند وبهیچ‌قیمت حاضر نمیشوند دامی برای معشوق خویش بگسترندچشمانش برق میزد.

اومیل داشت هرچه‌زودتر شب‌بگذرد وروز فرابرسد تا از وفاداری و سرپوشی وبلند همتی معشوقه چادرنشین تیمور برای وی حکایتهابگوید. اماباجنبیدن‌سایه‌ای‌درکنارچادر، جهانشاه که زیرتخته سنك نشسته و چشم بچادر کرباس دوخته بود، مثل شاهین بالهایش را گشود وآماده شکار شد. گرك خاکستری زیرلب میغرید:

-حیف از آن دختر که‌چنین‌پدر اهریمن صفتی‌دارد. اینکه‌گفته‌اند گل‌بی‌خار درجهان پیدانمیشودراست گفته‌اند. مردك دیوانه‌رابیین که چگونه برق‌سکه‌های طلاکوروکرش ساخته‌است. اوخیال میکند همین الان که گفت‌تیمور سردسته راهزنان نقابدار استودومرد مغول‌را او بدان روزانداخته حاجی بارلاس‌فوری هزارسکه طلامیشمرد وتحویلش میدهد... لحظه‌ای بعد، شانه‌هایش را بالا انداخت:

-اگرچه حاجی آنقدربخون تیمور تشنه‌است که‌اگرهرکس این‌خبر را برای اوببرد ولو هیچ‌دلیل وقرینه‌ای هم‌نداشته‌باشد احتمال داردبیش‌از هزار سکه طلا باو بدهد.. راستی اینهم از عجایب روزگار است. یك برادرمیشود امیرترغای. یکی دیگر میشود حاجی‌بارلاس! دراینحال نگار، فارغ ا زخطری که درکمینش قرار داشت برای حرکت آماده میشد و جهانشاه نیز تردید نداشت که‌اوهمان مرد صحرانشین استو میخواهد نزدحاجی بارلاس برود..


## آگهی مناقصه شماره ۴۲

اداره سررشته‌داری ارتش خرید مقدار دویست و هفتاد تن کشمش صددرصد خالص و بدون مواد خارجی حتی گرد وخاك یکدست و بدون دم‌باشد بمناقصه میگذارد.

۱-داوطلبان معامله برای ملاحظه نمونه و مشخصات جنس‌مورد معامله و دریافت برك شرائط معامله و نمونه قرارداد بدائره خرید و پیمانها باداره سررشته‌داری ارتش واقع در فیشرآباد مراجعه و پیشنهادخودرا در دوپاکت لاك ومهرشده یکی محتوی سپرده ودیگری پیشنهاد مربوطه که در روی آن جمله مربوط به‌مناقصه کشمش نوشته شده باشد تاساعت ۹ روز یکشنبه ۲۶ مهرماه ۴۳ بدفتر اداره سررشته‌داره ارتش تسلیم و رسید دریافت دارند.

۲-پیشنهاددهندگان یك نسخه دیگر از پیشنهادخودرا لاك و مهر نموده قبل از تاریخ مناقصه باداره بازرسی کل ستاد بزرك ارتشتاران واقع در جاده شمیران ارسال داشته و رسید دریافتی را ضمیمه پیشنهادی که بادار سررشته‌داری ارتش میدارند بنمایند.

۳-کمیسیون مناقصه درساعت ۱۰ صبح همان‌روزتشکیل‌وپیشنهادات واصله را بازوقرائت‌خواهدنمود.

۴-به‌پیشنهاداتی که برخلاف برك چاپی شرائط معامله تسلیم شده باشد مطلقا ترتیب‌اثرداده نمیشود

۵-پیشنهاددهندگان بایستی مبلغ سیصدهزار ریال بابت سپرده مناقصه اوراق اسادخزانه ضمیمه پیشنهادخودنمایند.

آ-۲۲۶۲۴ اداره سررشته‌داری‌ارتش

## آگهی مناقصه خرید کنتورولوازم برق

شرکت سهامی کارخانجات ایران (قسمت‌صنایع‌قند) هفت قلم‌کنتور وکلیدفیوزرا از طریق مناقصه خریداری مینماید.

شرایط ومشخصات مناقصه در اداره بازرگانی قسمت واقع‌درخیابان استخر موجود بوده و پیشنهادات واصله تاساعت نه‌صبح روز۴۳٫۷٫۲۷ پذیرفته میشودودرساعت‌ده‌صبح‌همان روزرسیدگی خواهدشدالف۴۲۵۱

۱-۲ ۱-۲۲۵۴

## آگهی مناقصه

اداره کل تدارکات وزارت کشاورزی مقدار دویست وچهل تن کود - (فضولات‌کشتارگاه) مورد احتیاج مزارع آموزشی پادگانهای جی - مهرآباد- بی‌سیم -سلطنت‌آباد ر ابمناقصه خریداری می‌نماید.

داوطلبان شرکت در مناقصه می‌توانند بادریافت برك شرایط از دفتر این اداره واقع در بلوار کرج ومطالعه آن پیشنهاد خودرا تا ساعت ۱۰روز دوشنبه ۱۳۴۳٫۷٫۲۰ اداره کل دفتروزارت کشاورزی واقع در بلوار کرج تسلیم‌ورسید دریافت دارند. پیشنهاد واصله درساعت ۱۱ همان روز در کمیسیون مناقصه بازوقرائت میشود.

حضور پیشنهاد دهندگان یانماینده آنها که کتبا معرفی شده باشند در جلسه مناقصه آزاد وکمیسیون در ردوقبول یك یاکلیه‌پیشنهادات مختاراست. الف ۴۲۶۰

رئیس اداره کل تدارکات

۱-۲ ۱-۲۲۵۱۶

## حق شناسی از سازمان بیمه کارمندان دولت

بیمارستان رضاپهلوی که‌باکادر فنی ممتاز خود ببهترین وسائل مدرن مجهز است اینك بخش بزرگی از آن‌به‌فرهنگیان وکارمندان بیمه دولت اختصاص دارد.

مراقبت‌های مخصوص پزشکی وپرستاری دراین بخش بحدیست که جای نگرانی برای ما باقی نمیگذارد.

گرچه مابیمارودردمندیم ولی خدارا سپاس که اولیای امور چنین موسسه عظیم علمی وپزشکی رادر اختیار ماگذارده‌اند که‌از نعمت وجود جراحان عالیقدر وپرستاران ورزیده ومهربان برخوردار بوده‌و موجبات رفاه وامیدواری مابه‌بهبودی خوداز هر حیث فراهم‌است. وظیفه خود میدانیم از این کمك اجتماعی که‌درباره ما فرهنگیان وکارمندان دولت عمل میشود تشکر نموده وباجدیتی که‌در مصادر امور وزارت بهداری ومسئولین سازمان بیمه مشهود است یقین داریم در فکر خانواده ماهم بوده ودیری نخواهد گذشت که خانواده‌های ماهم نیزاز توجه اولیای امور از این قبیل کمکهای موثر اجتماعی بهره مند خواهندبود.

مهدی‌ذوالقدر کارمند اداره کل ثبت -غلام‌یاری پاسبان شماره ۹ شهربانی همدان - مهدیقلی دهلوی کارمند پست تهران - استوار یکم شهربانی غلامعلی افشار - حسین قمی‌کارمند فرهنك - بهنامی کارمند وزارت اقتصاد - رضاپور گودرزی کارمند فرهنك - تیموری کارمند ناحیه۸ فرهنك تهران -ناصر خسروی کارمند فرهنك - قاسم نوروزی کارمندوزارت راه-خلیل احمدی فروتن پاسبان شماره ۳۳۷-حسین کاظمی کارمند وزارت‌بهداری -اسماعیل‌برگزیده آموزگار فرهنك بروجرد -احمدطاهرخانی کارمند پست‌کل -حسین درگاهی وزارت دارائی -عبدالله فتاحی کارمند شهربانی‌آبادان - حاجی بابا میرزاطوس کارمند شهربانی اهواز

۱-۱۲۲۰۳

فروشگاه سه طبقه بلانش

روز پنجم مهرماه گشایش می یابد

مقابل فروشگاه فردوسی

بدنبال انقلاب اقتصادی وکشاورزی ایران

# یک تحول بیسابقه درقیمت تراکتورانجام گرفت!

تراکتور فامولوس ساخت آلمان با ۴۰ قوه اسب

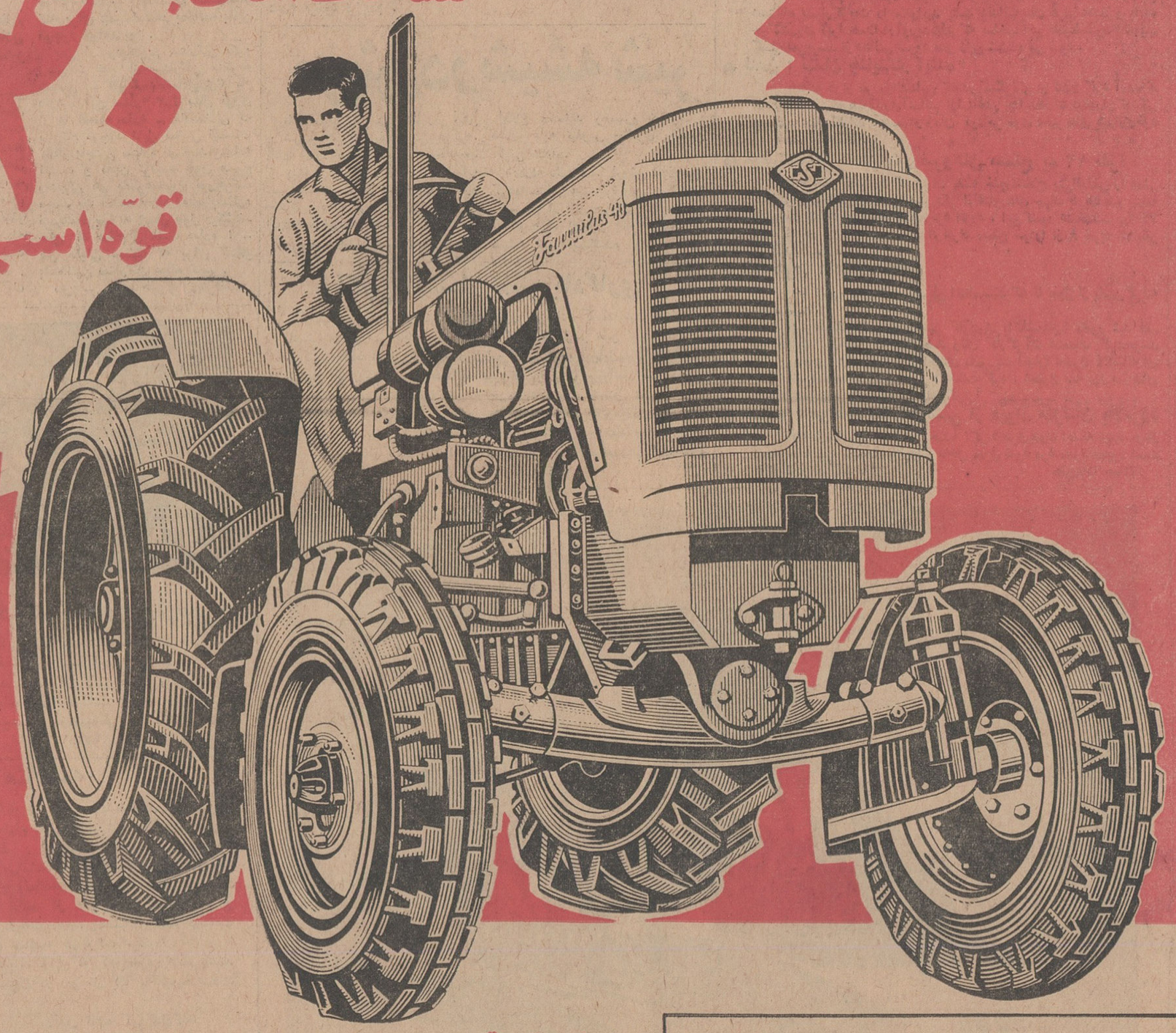

- قدرت موتور: ۴۰ اسب - سرعت موتور: ۱۸۰۰ دور
- وزن موتور: ۲۶۰۰ کیلو - رادیاتور آبی - دو سیلندر.
- تشکیلات موتور آن با متد جدید فنی دو سیلندری ساده شده وسوخت کمتری مصرف دارد
- دارای کمک دنده سبک وسنگین ودستگاه ضد بکسوات.
- چرخهای جلوی تراکتور برای ردیف کاری قابل تنظیم است وعلاوه بر دستگاه هیدرولیک کامل گاوآهن، تریلی وسایر ادوات کشاورزی کشنده رامیتوان باآن استفاده کرد.
- لوازم یدکی آن ارزانتر از تراکتورهای مشابه است.
- صندلی راننده فنردار تعبیه شده - مجهز بدستگاه مخصوص قطع ووصل باطری میباشد
- وسایر امتیازات برجسته

قیمت سابق ~~۲۸۴۰۰۰~~ ریال نقد ومدت

قیمت جدید ۱۴ هزار تومان نقد

شرکت سهامی ماشین آلات ایران - تهران - خیابان ساهرضا - شماره ۷۷۰ - مقابل زایشگاه

تلفن: ۷۲۷۶۴ و ۷۲۷۶۷ - تلگرافی: ماشینکو - تهران


## شاگرد ممتاز

**دوشیزه شعله عمائی**

دانش‌آموز سال سوم دبستان دخترانه ونک یکی ازشاگردان ممتاز وبرجسته میباشد و تاکنون هر سال مرتبا شاگرد اول بوده است.

**مدیر دبستان دخترانه ونک**

## آگهی مناقصه

### خرید موتور برق

شهرداری گناباد یکدستگاه موتور مولدبرق راباتمام وسائل ولوازم مربوط جهت روشنائی شهر ازطریق مناقصه خریداری مینماید.

۱- موتور مورد معامله بایستی از نوع دیزل وبقدرت دویست کیلووات برق بوده ودورآن بیش از ۷۵۰ نباشد.

۲- موتور مورد بحث باید دارای تابلو وکلیه لوازم وتجهیزات نصب بوده در گناباد بشهرداری تحویل و هزینه حمل آن بعهده فروشنده خواهد بود.

۳- پیشنهاد دهندگان بایستی آخرین بهاء موتور را با مشخصات کامل در پیشنهاد قیدوضمنا مبلغ ۱۰۰۰۰۰ ریال اسناد خزانه بعنوان سپرده بصندوق شهرداری تسلیم نموده وپیشنهاد خودرا در پاکت سر بسته وممهور که روی آن قیدشده باشد مربوط بمناقصه موتور برق می‌باشد) تاساعت ۱۱ صبح روز ۲۵ مهر ماه ۴۳ بدفتر شهرداری گناباد ارسال وتسلیم نمایند.

۴- پیشنهادات رسیده در ساعت ۱۰ صبح روز ۲۶ مهرماه ۴۳ در کمیسیون مربوطه بازوقرائت خواهد شدوحضور پیشنهاد دهندگان در جلسه آزاد و شهرداری در ردو قبول یك یا کلیه پیشنهادات مختار است به پیشنهادات فاقد سپرده وخارج از موعدومشروط یا مربوط بمامورین دولت ترتیب اثر داده نخواهدشدوچنانچه برنده مناقصه از معامله خودداری نماید سپرده اوبسود شهرداری ضبط میشود ضمنا کمیسیون ازروز ۲۶ بمدت سه روز پیشنهادات را بررسی و تصمیم لازم اتخاذ و اعلام خواهدنمود.

۵- برنده مناقصه بایستی موتور و لوازم مربوط رایس از عقدقرارداد وانجام تشریفات قانونی در مدت ۴۵ روز تحویل نمایدوبهای آن چهارصد هزار ریال نقدو بقیه باقساط ۳۶ ماهه پرداخت خواهدشد.

۶- مالیات و عوارض و هزینه نشر آگهی و غیره کلا بعهده فروشنده خواهدبود. الف ۴۲۵۳

شهردار گناباد - گرجستانی

۱-۲۲۵۲۲

## آگهی سازمان برق تهران

چون در نظر است برای رفاه مشترکین برق تهران کلیه امور مربوط بمشترکین در تقسیمات شش گانه بهره‌برداری متمرکز گردد و اکنون پس از شمیران منطقه یوسف آباد بدین منظور مجهز شده است بدینوسیله از مشترکین وسکنه محترم یوسف آباد وعباس آباد تقاضامینماید که از روز چهارشنبه اول مهر ماه سال جاری برای انجام تقاضاهای خود از هر قبیل مستقیما باداره بهره‌برداری منطقه یوسف آباد واقع درخیابان محمد رضاشاه فلکه یوسف آباد جنب کلانتری مراجعه فرمایند.

حوزه عملیات بهره‌برداری یوسف آباد از طرف جنوب محدود است به خیابان تخت طاووس ازخیابان شمیران قدیم تاجاده پهلوی و خیابان قزل قلعه تاخیابان امیرآباد ازطرف شرق غرب خیابان شمیران قدیم تا بالاتر از سید وخندان از طرف مغرب شرق خیابان امیرآباد شمالی وازطرف شمال امتداد خط فرضی ازسه‌راه ونك تا خیابان شمیران قدیم.

شماره تلفن برق یوسف آباد ۶۲۰۸۸۱

الف ۴۲۷۵

سازمان برق تهران

۱-۲ ۲۲۶۷۶-۱

# امروز جشن دهقان برگزار

بقیه از صفحه آخر

انستیتو گزارشی بعرض میرساند واز آزمایشگاهها بازدید بعمل خواهدآمد

## پیام نخست‌وزیر

پیام زیر امروز از طرف آقای منصور نخست وزیر بمناسبت روز دهقان خطاب بدهقانان فرستاده‌شده است .

دهقانان عزیز چهارمین سال‌است که‌اول مهر ماه مراسم جشن روز دهقان برگزار میشود .

چهار سال پیش که بنا به اراده رهبر عالیقدر ایران اولین جشن‌روز دهقان برپا شد زارعین هنوز از نتایج انقلاب وتحول عمیق اصلاحات ارضی بهره‌مند نشده بودند ورژیم ارباب رعیتی برآنها مستولی بود.

رو زدهقان در حقیقت روز میثاق شاه و کشاورز است ، بدین ترتیب اولین جشن روز دهقان با هزاران امید و آرزو برگذار گردید و چند ماه بعدازآن برنامه مترقی اصلاحات ارضی بفرمان ملوکانه بموقع اجراء درآمد و یك سال بعد انآن رژیم ارباب و رعیتی ملغی گردید .

جای بسی‌خوشوقتی است که‌جشن امسال روز دهقان هنگامی برگذار میشود که مرحله‌اول‌برنامه اصلاحات ارضی بکلی پایان یافته و مرحله‌دوم آن آغاز گشته است . برای مبارزه با جهل و بیسوادی سپاهیان دانش در روستاها مستقر شده‌اند وبزودی سپاهیان بهداشت هم برای تامین سلامتی بیشتر دهقانان به سوی‌آنها خواهند شتافت .

دولت اینجانب باالهام از رهبری شاهنشاه مامور بثمر رساندن انقلاب تاریخی شاه‌ومردم‌میباشد و باتشکیل حزب ایران نوین وظیفه مقدس پاسداری انقلاب به اعضاء حزب که شما نیز با اعلام پیوستگی خود در این افتخار شریك وسهیم شده‌اید محول گردیده است تا پایه های تحولات عمیق اقتصادی واجتماعی را درسراسر کشور گسترش دهد .

**مهمترین وظیفه دولت‌است که‌عوامل عقب ماندگی اقتصاد روستائی را از میان بردارد و در طول برنامه سوم موفق گردد، ترتیبی دهد که‌دهقانان بتوانندازطریق افزایش میزان تولیدات کشاورزی درآمد بیشتری به دست آورده ازسطح زندگی بالاتری‌بهره‌مند گردند .**

دراجرای این منظور سهم قابل ملاحظه‌ای از اعتبارات عمرانی برنامه سوم به بخش کشاورزی اختصاص داده‌شده‌است و بااتخاذ تدابیر جدید وتامین درآمد های اضافی‌این‌اعتبارات افزایش خواهد یافت. تااکثریت‌مردم ایران اززندگی بهتر بهره‌مند گردند

آنچه مسلم است‌برای‌تغییرسریع چهره کشاورزی مملکت سرمایه‌گذاری دولتی بتنهائی کافی نخواهد بودوباید مانند کشورهای مترقی و پیشرفته مردم سعی نمایند باتمرکز وجوه راکد خود دردستگاه توزیع کننده اعتبارات کشاورزی موجبات تقویت بنیه‌مالی دستگاه مزبور را فراهم آورند تابانیطریق اجرای‌برنامه های‌توسعه بامشکل مالی مواجه‌نشود ودهقانان مابتوانند بااستفاده‌ازکمك های مالی و راهنمائیهای فنی‌دربهبود وضع کشت واجرای طرحهای تولیدی وعمرانی موردنظر همت گمارند .

من به پیروی از نیات وعلاقه قلبی شاهنشاه برای رفاه طبقه زحمتکش کشاورز از عموم هم‌میهنان عزیز خواستارم با افتتاح حساب‌پس انداز در بانك اعتبارات کشاورزی دولت را در عبور سریع از مراحل توسعه اقتصاد روستائی یاری‌نمایند.

من از بانك اعتبارات کشاورزی انتظار دارم که دراجرای این امربتمام شعب خود دستور دهد برای کلیه داوطلبان چه در تهران و چه در شهرستانها حساب پس انداز بازکرده این حساب را نیز بنام (پس‌اندازنوین) نام گذاری نمایند و رجاءواثق دارد که عموم هم میهنان عزیز در این امر بریکدیگر سبقت جسته وظیفه ملی خودرا در راه کمك بنوسازی کشاورزی ایران نوین انجام دهند .

# عوارض کسب

بقیه از صفحه‌اول

سوپرمارکت باسرمایه کلان دویست‌و پنجاه ریال عوارض‌میدهد و یك‌سبزی فروش بادویست ریال سرمایه نیز همین عوارض را میدهد .

شهرداری تهران مشغول تنظیم طرحی است‌که این نوع عوارض را طبقه‌بندی کرده‌و باتوجه بقدرت پرداخت عوارض دهنده جدولی برای‌آن تعیین نماید .

### وصول عوارض

رقم وصولی شهرداری بابت عوارض جواز کسب در حدود دو میلیون‌تومان است واین رقم همه ساله هنگام تعویض پروانه ها از پیشه‌وران‌دریافت میشود .

**ماموران مطلع شهرداری میگویند عوارض پروانه باید به نسبت درآمد مغازه دریافت شود بدین معنی که‌یك فروشگاه بزرك و یاسوپرمارکت ویا هتل و رستوران به نسبت معینی از درآمد خود عوارض جواز کسب‌بدهد و در مقابل رقم عوارض پیشه‌وران‌جزء بحداقل تقلیل یابد .**

ماموران اعلام داشتندکه برای یك سوپر مارکت و یا هتل ویارستوران‌و فروشگاه بزرك پرداخت ده برابر رقم عوارض فعلی قابل تحمل‌است .

در حالیکه‌از رقم عوارض‌پیشه‌وران کم‌درآمد هر چقدر کسر شود‌موجب رضایت ورفاه آنها خواهد شد .

باتوجه خاص شاهنشاه و اجرای برنامه های وسیع توسعه اقتصادی و اجتماعی در روستا ها باید دهقانان آزاد شده با ارشاد دولت تمام کوشش و اهتمام خودرا برای تامین زندگی بهتر بکار برند .

وزارت کشاورزی و بانك اعتبارات کشاورزی و کلیه دستگاه دولت در خدمت اکثریت‌زحمتکش‌دهقانان آماده است و باید از این موقعیت بی نظیر حداکثر استفاده بعمل آید .

حزب ایران نوین کوشش مستمر خواهد کردکه تحولات‌بزرك ایران را در قلب روستاها گسترش دهد ودولت در اجرای نیات عالی شاهنشاه از هر گونه فداکاری دریغ نخواهد نمود.

# دانش آموزان

بقیه از صفحه‌اول

سال تحصیلی نو باطلوع آفتاب امروز آغاز شدو هزاران پسرو دختر دانش آموزان‌بالباسهاو ابزارمخصوص تحصیلی چهره شهر را تغییر دادندو ناگهان تهران که درسه‌ماه‌تحصیلی کمی آرامتر و خیابانهایش نسبتا خلوت‌شده بود شلوغی همیشگی خود را از سرگرفت . اتوبوسها بیشتراز همیشه مملو از مسافر شدند ، طول صفوف مسافرین در ایستگاهها بچند برابر رسید ،اتومبیلهای سواری‌برای رساندن اطفال بمدارس سبقت می گرفتند و در جلو در های مدارسی‌که تادیروز بسته و خاموش بود همه‌چیز زنده‌و پر هیجان بنظر میرسید واین منظره بامختصر تغییراتی‌درسراسر کشور تکرار گردید .

خبرنگاران ماکه از صبح امروزدر خیابانهای شهر ناظر این تغییر وضع بودند رپورتاژی تهیه کرده‌اند که‌بنظر خوانندگان عزیز میرسد .

### ● ازدحام عجیب

یکی از خبرنگاران ما مینویسد : نشانه افتتاح مدارس و آغاز سال تحصیلی در تهران قبل از هر چیز افزایش جنب‌و جوش وشلوغی‌خیابان هاست امروز اتوبوسها پر ازدهام بود . دراکثر گذرگاهها امروز محصلین در حرکت بودند . در اکثر صفهای اتوبوس قسمت اعظم مسافرین را محصلین تشکیل میدادند و نیمی از پیاده روهای خیابان تنك وباریك را محصلین بسته بودند .

درداخل دبیرستانهاصحنه‌های روبوسی رواج داشت والبته این موضوع‌بیشتر درمدارس دخترانه رایج بود .

### ● چند دقیقه صحبت

امروز دراکثر مدارس تهران‌خبری ازدرس و کتاب وبرنامه صحیحی‌نبود زیراهنوز دستورخرید کتب‌دبیرستانها ازطرف معلمین داده نشده ومعلمینی که‌در دبیرستانها حاضربودند و کلاس آماده‌ای داشتند امروز راصرف دیدو بازدید وردیف کردن اسامی شاگردان میکردند و چند دقیقه نیز دربارهٔ کتاب وساعات درس صحبت میکردند .

### ● آرایش موها

امسال درخیابانهای شهر کمترمدل های عجیب‌وغریب از لحاظ آرایش مو دیده میشدوحتی اکثر محصلین‌خیابان های‌شمال هم که‌سالهای گذشته با گیسوی آرایش داده به‌دبیرستان‌می‌رفتند مدل‌ساده‌ای برای آرایش خود انتخاب کرده بودند ولی البته بازهم بندرت مدلهای عجیب و غریبی دیده میشد .

صبح امروز خانم کیا رئیس‌دبیرستان رضاشاه کبیر بخبرنگار ما گفت : ملاحظه میکنید که مدلهای آرایش دختران فوق‌العاده ساده و بی‌آلایش استو درصورتیکه‌مدل‌آرایش ناجوری باوضع یك محصل دیده شودمسئولان دبیرستان آنهارا تغییر میدهند زیرا ازچندی قبل‌متذکر شده‌ایم که‌محصل باید ساده باشد .

### ● اما پسرها ..

نکته جالب‌توجه‌آرایش موی‌پسران بود. تاکنون آنچه دیده ونوشته‌شده آرایش دختران بوده است و کسی نبوده که‌یك بار درمورد موهای بلند ونابشت گوش رسیدهٔ‌پسران نیزمطلبی بگوید .

شلوار های تنك و چسبان پسران دست‌کمی از دامنهای ناجور دختران نداشت بااین تفاوت که‌پسران در انتخاب نوع پارچه ورنك لباس‌آزادند والبته عده‌ای ازآنها از این آزادی‌نیز نهایت سوءاستفاده را کرده‌اند زیرا دراکثر دبیرستانها پسرانه رنگهای تند وزننده‌ای که بصورت بلوز و یا شلوار بر تن پسران محصل بودنیز جلب توجه میکرد .

ونوع آرایش موهای آنها نیزازمدل های متنوع چند ستارهٔ‌سرشناس‌سینما تقلید شده بود ولی البته در مقابل بعضی دبیرستانها نیز نظم و ترتیب حاکم است و دریکی ازاین‌دبیرستان هاکه‌بامداد امروزموردبازدیدخبرنگار اطلاعات قرار گرفت ،دبیرستان‌رهنما بود .کلیه محصلین بوضع کاملا ساده‌و آماده‌ای درمدرسه حاضربودند و یکی از چند دبیرستان های دولتی ازامروز درس و فعالیت آموزشی را آغاز کرده‌است .

آقای علی اکبر میرفخرائی رئیس دبیرستان رهنما در مورد موهای‌پسران بخبرنگار ما گفت :

درمورد نوع ارایش موهای‌پسران درآئین نامه مدارس مطلبی‌قید نشده است‌و فقط تذکر رعایت نظافت‌داده شده ولی این‌موضوع بستگی‌به‌روابط دوستانه مسئولین ومدرسه ودانش آموزان دارد زیرا همانطور که‌ملاحظه میکنید دردبیرستان ما این موضوع فقط بعلت خواهش ما از محصلین دررعایت بی‌آلایشی ونظافت رعایت شده واین موضوع‌راهم‌متذکرمیشویم که‌سال گذشته درسمینار مدیران مدارس خواهش شد راجع به این موضوع صحبتی نشودوتقریبا تاکنون کسی دراین مورد محدودیتی قائل نشده است .

### ● بلاتکلیفها

در مقابل عده‌ای آموزگارو دبیر بلاتکلیف که هنوز محل خدمت‌تعیین شده‌ای ندارند تعدادی محصل نیز هنوز در بخشها و مدارس سرگردانند زیرا اکثر مدارس دولتی جای خالی جهت ثبت‌نام ندارند واولیاء این اطفال نیز بعلت مشکلات مالی حاضرنیستند که جهت ثبت‌نام فرزند خود در دبیرستانهای ملی که بااتکاءبه‌بودجهٔ خود از لحاظ کادر آموزشی واداری در وضع بهتری قرار دارند مبلغی بپردازند که در هر صورت باید برای آنان فکری کرد .

### ● تراکم درشهر

صبح امروز ازساعت هفت تاهشت‌و نیم تراکم وسائط نقلیه در شهر فوق‌العاده بیشتر بچشم میخورد ، این تراکم مرکزیت نداشت و درتمام‌نقاط شهر که‌محل رفت‌وآمد دانش‌آموزان بود دیده میشد، بافراد پلیس‌راهنمائی دستور داده‌شده بود که‌امروز مراقبت کافی بعمل آورند و درنظم خیابانها و محل عبور عابرین کوشش بیشتری بعمل آورند . مطابق این دستورامروز افراد پلیس دست اطفال را میگرفتند واز عرض خیابانها عبور میدادند .

### ● اتوبوسها

امروز ۲۵۰ دستگاه اتوبوسهای تعمیرشده شرکت‌واحدبرای‌جلوگیری ازتراکم مسافران بکار افتاد بر در ایستگاههای مبدا بعضی از خطوط اتوبوسرانی از قبیل خطمیدان شهناز‌ـ بازار وخط میدان شهناز ـمیدان ۲۴ اسفند تراکم‌مسافر شدید بودبطوریکه صف‌های طویلی تشکیل شده‌بود ،از ظهرامروز سرویس مخصوص دانش‌آموزان شروع‌بکار کرد و تعدادی اتوبوس مقابل مدارس دخترانه و پسرانه برای حمل مسافران دانش‌آموز متوقف بود .

### ● بازدیدهای وزیر

صبح امروز آقای دکترجهانشاهی وزیر فرهنك بانواختن زنگی که‌۱۳۶ سال قبل دردارالفنون نصب‌شده‌است آغاز سال تحصیلی ۴۴ـ۴۳ رااعلام کرد. وزیر فرهنك‌ضمن‌ابرازخوشحالی از آغاز سال تحصیلی جدید اظهار داشت :

من ۲۵ سال قبل مدت پنج سال شاگرد این مدرسه بودم وافتخار دارم که‌تحصیل کرده‌قدیمیترین‌ومجهزترین دبیرستانهای ایران میباشم و شما دانش آموزان عزیز باید هنگام اشتغال‌بتحصیل‌درقدیمی‌ترین‌دبیرستان ایران حداکثر استفاده رابنمائید و امیدوارم سال تحصیلی رابافراگرفتن دانش زیاد و باموفقیت پشت سر بگذارید .

سپس آقای وزیر فرهنك‌وهمراهان ازچنددبستان ودبیرستان بازدیدنموده ودرکلاسهای درس حضور یافتندو سئوالاتی از محصلین درباره وضع تحصیلی‌و زندگی آنان نمودند. در کلاس پنجم دبیرستان میردامادوزیر فرهنك گفت : دولت درسال هفتصد تومان خرج هریك ازشما میکندو بهمین میزان نیزخانواده خودتان‌برای شما متحمل مخارجی میشود بایدسعی کنید که‌این مخارج هدرنرودواستفاده کافی رااززحمات خودو مخارج‌دیگران ببرید .

### ● درمدارس جنوب شهر

بامداد امروز آقای دکتر سام‌معاون کل وزارت فرهنك نیز بمناسبت‌آغاز سال تحصیلی‌از چند دبیرستان و دبستان در جنوب شهر دیدن کرد .

آقای دکتر سام بااشاره بتحولاتی که بدست شاهنشاه درشئون مختلف کشور انجام گرفته‌افزود در گذشته کسانی بودندکه میخواستندبسرمایه خودشان برای پیشرفت فرهنك قدم بردارند ولی برای اینکه نسل جوان بیدار نشود و حکومت استبدادپابرجا باشد مخالفت میورزیدند ،حتی‌امیرکبیر را برای‌افتتاح‌مدرسه دارالفنون ازبین بردند.

### ● کتب درسی

محصلین امسال برخلاف‌سال‌گذشته که ماهها بدنبال کتب درسی‌دویدند به‌آسانی میتوانند این‌کتب‌را بدست آورند زیرا امسال وزارت فرهنك از ماهها پیش درصدد تهیه وآماده کردن کتب درسی‌بوده‌وقدم باارزشی که در این راه برداشته شده تقلیل قیمتهای کتب درسی است زیرا در چند سال گذشته قیمت کتب بطرز سرسام‌آوری بالا رفته بود و امکان تهیه آن برای عده‌ای از محصلینی که از لحاظ مادی در مضیقه بودند، نبود ولی‌امسال باتسهیلاتی که‌وزارت فرهنك فراهم کرده علاوه‌برآنکه نوع کاغذ و چاپ کتب ، فوق‌العاده خوب ومرتب است ، قیمت آنها نیزتعدیل شده و درکلیه لوازم‌التحریر فروشی ها در اختیار محصلین است .

## آمارمحصلین‌وموسسات فرهنگی تهران

**امروز وزارت فرهنك آماری ازسال تحصیلی ۴۲ـ۴۳ منتشر کردکه‌درآنوضع آموزشگاههای مختلف تهران و تعداد محصلین آنها در این آمار مشخص گردیده است بموجب این‌آمار در سال تحصیلی گذشته در تهران ۱۰۶ کودکستان ۸۳۴ دبستان و ۲۶۵ دبیرستان ۱۰، آموزشگاه حرفه‌ای و یك دبیرستان‌بازرگانی، ۵هنرستان وجود داشت .**

**در این آموزشگاهها جمعا ۴۸۲۶ نوآموز کودکستانی ، ۳۵۰ر۲۴۸ دانش آموز دبستانی و۷۳ر۱۳۱ دانش آموز سیکل اول ، ۱۵۹۸ دانش آموز آموزشگاه حرفه‌ای و ۴۱ر۱۹۱ دانش آموزسیکل‌دوم دبیرستان ۱۳۴ هنرآموز و ۴۹ دانش‌آموز بازرگانی و ۱۱۸۸ دانش‌آموز دانشسرائی مشغول تحصیل بودند .**

## قابل توجه دبیران محترم نقاشی

کتاب‌نقاشی انجمن دبیران‌نقاشی و همچنین مدل نقاشی سال طبق برنامه جدید وزارت فرهنك که بوسیله کتابفروشی برادران علمی‌چاپ میگردد قیمت آن‌از ۳۰ ریال به‌۱۸ریال تقلیل یافته‌است .


## نخستین نمایشگاه آثار هنرجویان هنرکده تزئینی

وابسته به‌هنرهای زیبای‌کشور که شامل آثارمربوط به معماری تزئینی ، هنرهای چاپی ونگارشی ، نقاشی تزئینی ، مجسمه سازی تزئینی، آرایش صحنه نمایش،نقش پارچه بافتنی‌ها است وبدست مبارك علیاحضرت شهبانوی ایران گشایش یافته تادهم مهرماه هر روز از ساعت ۵ تا۷ر۵ بعدازظهر در محل هنرکده هنرهای تزئینی واقع‌درخیابان‌پهلوی (نزدیك چهارراه پهلوی) کوچه هوشنگی شماره ۵۳ برای دیدن همگان آماده است . الف ۴۲۸۲


# مقررات جدید افتتاح

بقیه از صفحه‌اول

### ● متن بخشنامه

۱ـکلیه دستور های‌قبلی درمورد سپرده اعتبارات‌اسنادی وتعیین‌میزان حداقل برای آن بدینوسیله لغو می گرددو آن‌بانك از این پس از نظر دریافت پیش پرداخت برای افتتاح اعتبار اسنادی و میزان آن بمنظور تامین تعهداتی که از آن بابت‌بعهده میگیرد مختار است که بتشخیص و مسئولیت خود در مورد پیش‌پرداخت مربوطراسا تصمیم لازم‌و اتخاذ نماید

۲ـ از این ببعد قبل از آنکه‌اعتبار اسنادی باز شود بایستی سفارش کالا در بانك مرکزی ایران به ثبت برسد .

### ● ثبت سفارش

**۳ـبرای ثبت سفارش کالا وارد کننده بایستی باتوجه‌بمقررات‌عمومی واردات‌وصادرات بضمیمه‌برك‌تقاضای گشایش‌اعتبار پیشنهاد فروش فروشنده کالا(افر) و بیمه نامه‌را بآن بانك تسلیم و مبلغی نیز به ریال بطور امانی و بمنظور ثبت سفارش کالا توسط آن بانك مرکزی ایران بپردازد . این‌وجوه نزد بانك‌مرکزی ایران خواهد ماند و پس ازتصفیه اسناد یا هنگام تقلیل یا ابطال‌اعتبار به آن بانك برگشت خواهد گردیدتا به‌بازکننده اعتبار مسترد گردد.**

**۴ـ میزان مبالغ لازم جهت پرداخت به بانك مرکزی ایران برای ثبت سفارش کالا از طریق** اعتبار اسنادی‌بشرح زیر میباشد : کالاهای مشمول ضمیمه۱ و۲ ، بخشنامه شماره نار۱۶۵۱۴ر۳۷مورخ و ضمیمه بخشنامهٔ شماره ۱۲۲مورخ ۲۵ر۶ر۱۳۴۳وغلات موضوع بخشنامه شماره۲۱مورخ۸ر۴ر۴۳(باستثنای‌آهن ۱۳۴۳و غلات‌موضوع بخشنامه‌شماره ۲۱ مورخ ۸ر۴ر۴۳ (به‌استثنای آهن آلات مشمول تعرفه ۴۷۰۱ برای هر دلار یا معادل آن بسایرارزها۵۰ر۱۱ ریال.

کالاهای مشمول‌ضمیمه چهاربخشنامهٔ شماره ۱۱۰مورخ ۱۰ر۲ر۴۱وکالاهای غیرمجازیکه‌بعداز صدوربخشنامه۱۱۰ مزبور مجاز گردیده برای هر دلار معادل آن بسایر ارزها ۷۶ر۳۰ریال.

سایر کالاهای مجاز (از جمله‌آهن آلات مشمول تعرفه (۷۰۱) ـبرای هر دلار یامعادل آن بسایرارزها ۳۰ر۶۰ ریال .

### ● مشخصات کالا

**۵ـجمع مبالغ دریافتی روزانه آن بانك در مرکز بابت سفارش کالا بایستی حداکثر تا ساعت ۹ صبح روز بعد با تسلیم یکبرك چك از حساب آن بانك نزد بانك مرکزی باداره معاملات بانك مرکزی ایران پرداخت و رسید دریافت گردد. به ضمیمه چك مزبور باید صورت ریز مبالغ مربوط بثبت سفارش کالاهای هر اعتبار حاوی نام متقاضی اعتبارـ شماره کارت بازرگانی ـشماره‌ای که از طرف‌آن بانك باعتبار مربوط داده خواهد شدـ نوع کالا وشماره تعرفه گمرکی و مبلغ اعتبار طبق نمونه پیوست ببانك مرکزی ایران تسلیم گردد.**

۶ـتسلیم چك و صورت مربوط ببانك مرکزی ایران و دریافت رسید از اداره معاملات بمنزله‌ثبت سفارش آن کالا ها در بانك مرکزی تلقی خواهد گردید و آن بانك پس‌ازانجام آن مجاز خواهد بود که‌برطبق‌مقررات جاری برای مبالغ مربوط اقدام به افتتاح اعتبارات اسنادی مورد تقاضا بنماید . بدیهی است توجه خواهید فرمود که قبل از دریافت‌رسیدمربوط از اداره معاملات شعب آن‌بانك در تهران بهیچوجه مجاز به افتتاح اعتبار برای صورت ارسالی نخواهند بود .

**۷ـ شعب آن بانك در شهرستانها بایستی جمع مبالغ دریافتی از بابت سفارشات کالارادر پایان روز به‌اداره مرکزی خود انتقال دهند و صورت مربوط رانیز با مشخصاتی که ذکر شد درپایان کارروزانه به‌اداره مرکزی خویش ارسال دارند اداره مرکزی آن‌بانك باید بمجرد دریافت این وجوه و صورتهای مربوط این قبیل اقلام رابه تفکیك شعب ضمن اقلام روزانه ذکر و درصورت مربوط‌منظور دارد . از نظر تسهیل کار موافقت می شودکه انتقال وجوه مزبور از شعب شهرستان به اداره مرکزی آن بانك بمنزله ثبت سفارش دربانك مرکزی ایران تلقی گردد بنابراین شعب‌آن بانك در شهرستانها میتوانند بمجرد انتقال وجوه مزبور وارسال صورت مربوط به اداره مرکزی خود برطبق معمول اقدام به افتتاح اعتبار اسنادی برای آن اقلام بنمایند .**

**۸ـ در مورد افزایش بر مبلغ اعتبارات اسنادی بایستی برای مبلغ افزایش عینا بطریق بالا عمل شودو شماره نیز در صورت ارسالی ذکر گردد .**

۹ـ شماره حسابی‌که در دفاتر بانك مرکزی ایران بدین منظور باز شده است (۱۰۰۴۲) میباشد واین شماره حساب بایستی در چکهائی که دروجه بانك مرکزی ایران صادر مینمائید ذکر گردد .

۱۰ـ هنگام تصفیه‌اسناد این قبیل اعتبارات و همچنین در مورد تقلیل یا ابطال آنهاوجوهی که از وارد کننده از بابت ثبت سفارش دریافت گردیده است از طرف بانك مرکزی ایران به آن بانك برگشت خواهد گردید که بباز کننده اعتبار مسترد گردد وبرای انجام این منظور آن بانك بایدروزانه صورتی ازاین بابت شامل نام بازـ کننده اعتبار ـ شماره اعتبار ـ مبلغ پرداخت شده بابت اعتبار یا مبلغ تقلیل یافته یاباطل شده ـ مبلغ‌ریالی مربوط به ثبت سفارش که باید به بازکننده اعتبار پرداخت گردد ( این مبالغ باید متناسب با مبلغ پرداختی یا تقلیل یافته یا ابطال شده باشد) طبق نمونه پیوست تهیه و بضمیمه نامه‌ای مبنی بر تقاضای دریافت وجوه مربوط به ثبت سفارش باذکر شماره حساب مذکور حداکثر تاساعت ۹ صبح روز بعد به اداره معاملات‌بانك مرکزی ایران تسلیم نماید . مبلغ مورد تقاضا عینا بر طبق صورت ارسالی ونامه آن بانك‌درهمان روز ازطرف بانك مرکزی ایران به حساب آن‌بانك درنزد بانك مرکزی منظور خواهدگردید تابه مشتریان مربوط مسترد گردد .

شعب آن بانك درشهرستانها نیز باید صورت مربوط راروزانه تهیه‌و به‌اداره مرکزی خود ارسال دارند و جمع مبالغ مربوط به‌ثبت سفارش‌را نیز درهمان روز ازحساب اداره‌مرکزی خویش دریافت نمایند. آن بانك بمجرد دریافت صورت ارسالی شعب خود درشهرستانها باید اقلام مربوط رابطریق مذکور دربند ۷ به‌تفکیك شعب در صورتهای خود منظور و تقاضای دریافت وجوه مربوط رابه طریقی که ذکرشد ازبانك مرکزی ایران بنماید که بشرح مزبور در همان روز تقاضا پرداخت‌خواهد گردید

### ● فروش ارز

**۱۱ـآن بانك میتواند وجوهی‌راکه روزانه ازبابت ثبت سفارش کالا اعم ازبابت افتتاح اعتبار یاافزایش اعتبار باید به‌بانك مرکزی ایران بپردازد باوجوهی که روزانه ازبابت برگشت ثبت سفارش اعم ازبابت تصفیه‌اسناد اعتبار یاتقلیل یاابطال اعتبار بایداز بانك مرکزی ایران دریافت دارد در محاسبات خود پاپا نموده‌و مانده‌را به‌بانك مرکزی ایران پرداخت یااز بانك مرکزی ایران‌مطالبه نمایدولی درهرحال باید صورت ریزدریافتها و پرداختهای روزانه بشرحی که قبلا ذکر شده است بطور کامل به‌بانك مرکزی ایران تسلیم گردد و تفاوت جمع صورتهای تسلیمی درهرمورد و مانده دریافتی یاپرداختی برابرباشد.**

۱۲ـ فروش ارزبه آن بانك‌برای پرداخت اعتبارات اسنادی که برطبق دستور های مندرج دراین بخشنامه افتتاح میگردد کماکان تابع قوانین ومقررات ارزی وبخشنامه های بانك مرکزی‌ایران میباشد .

۱۳ـ بدیهی است آمار های‌مربوط به‌سفارش کالا از طریق افتتاح اعتبار (موضوع نمونه شماره ۵) وهمچنین آمارهای مربوط به فروش ارز برای اعتبار (موضوع نمونه شماره ۲ )باید کماکان وطبق معمول روزانه از طرف شعب آن‌بانك تنظیم ومستقیمابعنوان بانك مرکزی ایرانـ اداره نظارت ارزو امور خارجی ارسال گردد . خواهشمند است توجه فرمائید که اوراق گشایش اعتبار نیز روزانه به ضمیمه نمونه شماره ۵و اعلامیه‌های فروش ارز نیز بضمیمه نمونه شماره ۲ مستقیما برای بانك مرکزی‌ایران فرستاده شود وارسال آنها به‌تاخیر نیفتد .

**۱۴ـ تصفیه اسناد اعتبار اتیکه‌تا پایان روز سه شنبه ۳۱ شهریور ماه ۱۳۴۳ درآن بانك افتتاح شده است وهمچنین تقلیل یاابطال آنها تابع دستورات قبلی استولی افزایش این قبیل اعتبارات از اول مهرماه‌به بعد مانند سایر اعتباراتی که‌از اول مهر ماه افتتاح خواهید نمود تابع‌مقررات این بخشنامه خواهدبود .**

۱۵ـ مفاد این بخشنامه راهرچه زودتر ضمن تعلیمات لازم به شعب خود درشهرستانها نیز اطلاع دهیدو چنانچه به توضیحات بیشتری درهر مورد احتیاج باشد ازاداره نظارت‌ارزو امور خارجی این بانك‌استفسارفرمائید

## ۷ سرتیپ

بقیه از صفحه اول

الحمیدکماکرئیس شهربانی‌کردستان سرتیپ مجتبی راسخ ، سرپرست شهربانیهای مازندران سرتیپ‌سیف‌الدین بیگلری و سرتیپ محمدعلی افضلی .

سرهنك های بازنشسته شده‌عبارتند از :

آقایان سرهنك ایرج هوشمند ، سرهنك اسمعیل‌راستروان ،سرهنك محمد تقی شعری تهرانی ، سرهنك احمدعون جزایری ، سرهنك محمد رضا یمینی ، سرهنك عطاءالله فرخ سیر ، سرهنك غلامحسین شریفزاده مقدم، سرهنك‌سلیمان‌نانکلی ،سرهنك جواد نبوی توپ‌کانی ، سرهنك عبدالحسین خوشکلام .

## تقویم اطلاعات

چهارشنبه ـاول مهرماه ۱۳۴۳ ـ شانزدهم جمادی‌الاول ۱۳۸۴ـ بیست‌و سوم سپتامبر ۱۹۶۴

اذان صبح ساعت ۴و ۲۱ دقیقه

طلوع آفتاب ساعت ۵و ۵۳ دقیقه


## آگهی مناقصه ماسه‌برداری دریاکنار

درتعقیب آگهی مورخ ۳۰ر۶ر۱۳۴۳ شرکت سهامی آتیساز ماسه‌برداری زمین‌های دریاکنار واقع در چهارکیلومتری ازبابلسر بطرف فریدونکنار رابرطبق شرایط زیربه‌مناقصه میگذارد :

۱ـ سطح پروژه درحد جنوبی هم‌طراز باسطح ویلاهای ساخته شده وتقریبا درارتفاع ۵ر۶ متراز سطح دریاو شیب‌محوطه پس‌از تسطیح هفت‌درهزاردرنظر گرفته شده است .

الف : قطعه اول بعرض ۳۵۰ متر در امتدادضلع‌جنوبی ویلاهای دریاکنار بطرف مغرب و بفاصله چهارصدمترطول تاشصت متری دریادر امتداد شمالی ـ جنوبی بمنظور تسطیح

| | |
|---|---|
| حجم ماسه‌برداری | ۱۸۰۰۰۰ مترمکعب |
| حجم‌ماسه‌ریزی | ۷۶۰۰۰ مترمکعب |

ب: قطعه دوم بعرض چهارصدمتر در امتداد قطعه اول بطرف مغرب‌وبه‌فاصله چهارصدمتر تاشصت متری دریا در امتداد شمالی جنوبی بمنظور تسطیح

| | |
|---|---|
| حجم‌ماسه‌برداری | ۲۵۰۰۰۰ مترمکعب |
| حجم‌ماسه‌ریزی | ۸۰۰۰۰ مترمکعب |
| جمع کل ماسه‌برداری | ۴۳۰۰۰۰ مترمکعب |
| جمع کل ماسه‌ریزی | ۱۵۶۰۰۰ مترمکعب |
| | ۲۷۴۰۰۰ مترمکعب |

۲ـ کلیه ارقام‌فوق تقریبی وممکن است‌بمیزان صدی پنجاه کمتریابیشتر باشد .

۳ـ مدت از تاریخ شروع بکار که پنج‌روز بعداز امضاء ومبادله قرارداد خواهد بود تادوماه شمسی .

۴ـ تهیه‌جا و مسکن و لوازم کار وپرداخت بیمه‌های اجتماعی کارگران ومالیات وعوارض وغیره ازهرحیث وهرجهت بعهده پیمانکار میباشد .

۵ـ پیشنهاددهندگان باید مبلغ پنجاه‌هزارریال بحساب ۱۴۶۰ بانك بازرگانی شعبه‌بهار بعنوان سپرده پرداخت وقبض رسید بانك‌راضمیمه پیشنهاد فرمایند تاچنانچه مناقصه بنام پیشنهاددهنده اصابت وازعقد قرارداد وانجام کارخودداری نمود مبلغ مزبوربسود شرکت ضبط شود .

۶ـپیشنهادباید خیلی صریح وواضح بوده وقیمت پیشنهادی برای هرمترمکعب باحروف‌تمام نوشته شود.

۷ـ به‌پیشنهادات باقید وشرط ترتیب‌اثرداده نخواهدشد .

۸ـ اشخاص‌ویاشرکتهائی میتوانند پیشنهاد بدهند که دارای ماشین‌آلات ولوازم مربوطه بوده و سابقه باینکار داشته‌باشند.

۹ـ پیشنهاددهندگان باید پیشنهاد خودرا سربسته ولاك ومهر نموده تاآخروقت روزشنبه ۱۱مهر ۱۳۴۳ درمقابل اخذ رسید بدفتر شرکت سهامی آتیساز واقع‌در خیابان بهار شماره ۱۰تسلیم نمایندوروی پاکت باید نوشته شود « راجع‌بمناقصه ماسه‌برداری دریاکنار» .

۱۰ـ پیشنهادات ساعت پنج‌بعدازظهر روز سه‌شنبه ۱۴مهرماه ۱۳۴۳ مفتوح وشرکت دررد وقبول یك یاکلیه پیشنهادات واصله مختار و مجازخواهد بود و حضور پیشنهاددهندگان هم آزاد و بلامانع میباشد و پس از قرائت پیشنهادات شرکت در ظرف‌یکهفته تصمیم قطعی اتخاذ خواهد نمود .

آـ۲۲۷۴۸ شرکت سهامی آتیساز

## دکتر پرویز معیلی

**جراح متخصص بیماریهای زنان. زایمان ونازائی**

دیپلم دکترا ودیپلم دولتی «ناسیونال» تخصصی از دانشگاه پاریس.

شاهرضا : خیابان صبا جنوبی کاشی ۵۴

پذیرائی ۴ونیم تا۸ بعدازظهر تلفن ۶۰۵۹۸

## تیمسار سیف‌الله ضرغامی

**ارتقاء جنابعالی‌را بدرجه سپهبدی تبریك‌گفته‌موفقیت شمارا درراه خدمت بشاهنشاه ووطن آرزومندم.**

آـ۲۲۷۳۰ منوچهر شهباز

## مجانی است

تئوری نقاشی ـ اثرمصطفی نجمی برنده جایزه نقاشی جهانی درنمایشگاه ماراتن برای کلاس اول دبیرستان ۱۵ ریال کلاس دوم ۱۸ ریال کلاس سوم ۱۸ ریال این کتاب حاوی قواعد طراحی سیاه‌قلم سایه‌روشن سیاه‌قلم رنگ روغن ـ پرسپکتیو ـ کمپوزیسیون ـ فرم حالت میباشد

کتابفروشی برادران علمی از عموم دبیران محترم نقاشی سراسر کشور تقاضا مینماید که آدرس خود را بفرستید تا کتب مذکور جهت مطالعه مجانی ارسال گردد . تهران بازار بین الحرمین تلفن ۲۶۶۲۱۷

## مجله ماهانه داینرز کلوب منتشرشد

**نویسندگان شماره ۸ مجله :**

دکتر هشترودی ـ محمدپروین گنابادی ـ دکترحاج‌سیدجوادی ـ رضاعقیلی ـ زری‌بازرگان ـ زهرا نجم‌آبادی ـ دکترصبور ـهنریار حسین‌لعل ـ برزگر .

مجله داینرز کلوب بعنوان یك دائرةالمعارف خواندنی درکتابخانه شماباقی خواهد ماند . آـ۱۲۳۳۵


## تسلیت

**همکار عزیز، آقای اصغر عادل**

همه ما ازدرگذشت مادر ع

# باتهام کلاهبرداری از ۵۰۰ نفر دستگیر شدند

## بنام فروش زمین اقساطی بمردم، آنهارا باطراف تهران میبردند واراضی دیگران رانشان میدادند وپول میگرفتند!

متهم دستگیرشده (نفروسط) هنگام اعزام بزندان

**عصر دیروزیکی ازمامورین‌اجرائیات دادسرای تهران شخصی را که از یکسال قبل با تاسیس شرکت تامین مسکن ، از عده زیادی ازاهالی‌تهران کلاهبرداری کرده بود در میدان‌فوزیه دستگیر کرد .**

یکسال قبل شکایات متعددی از طرف عده‌ای از ساکنین تهران به دادسرای تهران میرسید که دو نفر باسامی جواد خرسندی فرزند جمال وعلی سهرابی فرزند عباس بانصب تابلو های متعدد ووعده فروش زمین بدون پیش قسط مبالغی رااز‌اشخاص گرفته‌اند و چند ماه بعد معلوم شده، مسئله شرکت تامین مسکن وزمین بدون پیش قسط فقط بهانه‌برای کلاهبرداری بوده است .

### ● ۵۰۰ شکایت

در ظرف یك ماه نزدیك به ۵۰۰ شکایت تسلیم دادسرای تهران شد و پرونده برای رسیدگی به‌آقای‌فتحی بازپرس شعبه۱۸ارجاع‌گردیدبازپرس ضمن مراجعه بمحل شرکت تامین مسکن اوراق ودفاتر شرکت را جمع آوری کرد مامورین چند روز بعدجواد خرسندی یکی از کارگردانان این شرکت را دستگیر کردند و بازپرس باصدور قرار اورابازداشت کردامـا یکی دیگر از موسسین این شرکت‌به نام علی سهرابی متواری شد که بازپرس دستور جلب ویرا نیز صادر کرد .

**میخواست فرار کند**

یکی‌از خریداران اراضی ، با طرح نقشه قبلی علی سهرابی راپیداکرد باوی قرار ملاقات‌گذاشت عصردیروز درحالیکه علی سهرابی در صدد ملاقات با این خریدار بود ، آقای جهانیان مامور اجرائیات‌ویرادستگیر ساخت .

مامورین‌گفته‌اند علی‌سهرابی‌موقع دستگیری قصدداشت ماموراجرائیات را زیر اتومبیل گذاشته فرار کند و پس از دستگیری نیز در صدد تطمیع وی برآمد و بالاخره غروب دیروز تحویل‌اجرائیات شد .

تحقیقات از علی سهرابی از صبح امروز زیر نظر آقای محسنی بازپرس دادسرا شروع شد وآخر وقت‌قرار بازداشت وی صادر گردید .

**تحت تاثیر قرار میدادند**

علی سهرابی و جواد خرسندی ضمن تاسیس شرکت تامین مسکن دفترچه هائی ،شبیه دفترچه های پس‌انداز چاپ کرده و بهر یك از مشتریان دفترچه ای باشماره‌مشخص داده و همه ماهه مبلغ دریافتی خود را که بابت واگذاری یك قطعه‌زمین بدون پیش قسط بود، درآن دفترچه ها ثبت میکردند . این دونفرهمچنین بااجاره یك ساختمان و نصب تابلو ومفروش ساختن اطاقها واستخدام چند ماشین نویس ومنشی ،مراجعین را تحت تاثیر قراد داده واقساط ماهیانه را بطور مرتب ازآنان‌دریافت میکردند . ضمنا برای نشان دادن اراضی مورد معامله بادریافت ۱۰۰ ریال از مراجعین آنهارا با چند اتومبیل کرایه بخارج‌ازشهر میبردند واراضی متعلق بدیگران را، بعنوان زمین های شرکت بخریداران نشان میدادند .

### ● قربانی انفجار ترقه

*دیشب یوسف‌شاغلی ۱۲ساله ، شاگرد مغازه شکلات فروشی بازار حضرتی که‌هفته پیش در حادثه انفجار ترقه‌های موجود دراین مغازه مجروح شده‌بود ،در بیمارستان حکیم‌الملك درگذشت. دراین حادثه ۸ نفرمجروح شده بودند .

### گذرنامه را تمدید نکنید

امرو زکسب اطلاع شد که ازطرف بازپرس شعبه اول دادسرای تهران وسیله اداره‌حقوقی‌وزارت دادگستری ازوزارت خارجه‌تقاضا گردید که‌ضمن مکاتبه باسفارت ایران درآلمان، از تمدید گذرنامه سردفتری که در دادسرای تهران تحت تعقیب است جلوگیری شود .

خبرنگار ما گزارش میدهد سال گذشته یکی‌ازسردفتران اسنادرسمی بنام کمال‌الدین شاه‌آبادی باتهام‌انجام یك سلسله معاملات معارض و جعل اسناد تحت تعقیب قرار گرفت‌ولی وی که متوجه قضیه شده بود بآلمان فرار کرد واکنون درآنجا بسرمیبرد.

### ● زیر شن کشته شد

*دیروز کارگری بنام حسین‌عنایت که‌در ۹کیلو متری جاده کرج‌مشغول خاك‌برداری برای کارگاهی بود ، در اثر ریزش شن زیرآوار ماند وکشته شد .

# قاتلی که بدار آویخته شد

**دیروز خبردادیم که در خرم‌آباد قاتلی بنام مردان فرامرزی بدارمجازات آویخته شد. این عکس مردان راکه باتهام قتل محکوم باعدام شده‌است چندلحظه قبل ازاجرای حکم نشان میدهد**

# ۳۸۵ نفر مجروح ومسموم

## بعلت خنك شدن هوا مسمومیت‌های غذائی بنصف تقلیل یافته است

درهفته گذشته ۳۸۵ نفر در تهران و حومه براثر حوادث مختلف‌مجروح و مسموم شدند .

ازاین عده۸۱نفر بعلت‌حوادث رانندگی، ۲۷نفر در نتیجه‌نزاع، ۲۳ نفربراثر سقوط از بلندی‌و ماندن زیرآوار وسقوط درچاه‌و ۱۴نفر بعلت سوختگی مجروح شده بودند .

دراین مدت ۱۵۳ نفر باخوردن غذای فاسد ومانده وپرخوری ، ۳۳ نفر دراثر افراط درنوشیدن مشروب مسموم شدند . این آمارنشان میدهد که‌بعلت‌کاهش درجه گرمای هوا،رقم مسمومیت های غذائی نسبت به‌هفته های پیش به‌نصف تقلیل یافته‌است .

درهفته گذشته ۳۳ نفر با خوردن تریاك ،۱۸ نفر باخوردن قرصهای خواب‌آور و ۱۳ نفربا خوردن سموم‌مختلف دست‌بخود کشی زده‌اند .


## آگهی مناقصه خرید آهن ورق

سازمان آب‌تهران آهن‌ورق سیاه مصرف یکساله کارخانه‌شیمیائی خودرا بامشخصات زیر ازطریق مناقصه خریداری مینماید .

۱ـآهن‌ورق بطول ۱۴۰ سانتیمتر وبعرض ۷۰سانتیمتر وبضخامت ۵٪تا۶٪ میلیمتر ششهزار ورق .

۲ـآهن ورق‌بطول ۲۰۰سانتیمتر وبعرض ۱۰۰ سانتیمتر وبضخامت ۵٪تا۶٪ میلیمتر یکهزار وپانصد ورق .

کارخانه شیمیائی سازمان واقع درشرق میدان جلالیه ودرصورتیکه درتهران موجود نباشد بهای آنرا سی‌انداف خرمشهر ویا تحویل کارخانه شیمیائی سازمان پیشنهاد نمایند .

بهای پیشنهادی درصورتیکه برحسب کیلوگرم آهن باشدوزن‌هر ورق آهن نیز دقیقا ذکر شود .

مدت تحویل: منتهی دوماه بعداز ابلاغ قبول پیشنهاد به‌پیشنهاد دهنده دربندر خرمشهر ویاسه ماه بعداز آن‌در تهران است .

پیشنهاد دهندگان باید مبلغ‌پنجاه هزارریال سپرده بصندوق سازمان پرداخت ورسید آنرا به‌پیوست پیشنهاد ارسال دارند .

پیشنهادها باید منتهی تاساعت ۱۲ روز چهارشنبه پانزدهم مهرماه ۴۳بدفتر سازمان واقع دربلوار الیزابت دوم انتهای خیابان میکده تسلیم گردد .

پیشنهادهای رسیده درساعت ۱۴ همان روزباز وقرائت خواهدشد . حضورپیشنهاددهندگان درجلسه آزاد است . سازمان دررد یا قبول هریك ازپیشنهادها مختار است . الف ۴۲۷۹ ۱ـ۲ آـ۲۲۶۱۶

سازمان آب تهران


## برای رفع اختلاف

# خروس پر صدا قربانی شد !

خواندن یك خروس بین دو همسایه اختلافی ایجاد کرد و کارآنها بکلانتری کشیده شد ولی درآنجا پس‌از مذاکراتی که بعمل آمد، قرار شد خروس کشته شودوباگوشت آن‌ضیافت آشتی‌کنان بین دوهمسایه برپا گردد علت اختلاف این بودکه یکی‌از همسایه هانیمه‌شب ازسر کار خودبخانه برمیگشت براثر سروصدای خروس خانه مجاور، تاصبح قادر بخوابیدن نبود .

وی‌بارها این مطلب را به همسایه‌اش تذکر داده‌بود وچون نتیجه‌ای نگرفته‌بود کار آنهابه نزاع کشید و بکلانتری آمدند.

افسر نگهبان که‌بااین اختلاف بسابقه روبرو شده بود و رسیدگی به‌آنرا مشکل میدید، باوساطت ، طرفین را راضی‌نمود که‌باهم سازش نمایند .

راه‌حلی که‌پیدا شد بقیمت جان خروس تمام شد ، زیرا صاحب خروس تصمیم گرفت برای آشتی‌کردن‌باهمسایه خود، خروس رابکشد و ضیافتی‌ترتیب دهد !

# لایحه استخدام امسال

دکتر فریدون معتمد وزیری رئیس کمیسیون استخدام

بقیه از صفحه‌اول

**منتخب مورد بررسی و مطالعه قرار گرفته است ، اینك وارد مرحله‌دوم رسیدگی خود میشود .**

### ● مرحله دوم رسیدگی

آقای دکتر فریدون معتمد وزیری رئیس کمیسیون استخدام مجلس شورایملی امروز درباره مرحله دوم رسیدگی بلایحه استخدام کشوری‌به خبرنگار ما اظهار داشت :

مرحله‌دوم‌رسیدگی بلایحه‌استخدام کشوری عبارتست از رسیدگی به نظریات و پیشنهاد هائیکه کتبا به کمیسیون رسیده است و دعوت از کسانیکه اظهار علاقه کرده‌اند جهت ادای توضیحات دراطراف پیشنهاد های خود در کمیسیون استخدام حضور بهمرسانند .

این پیشنهاد هااز طبقات مختلف کارمندان دولت، اعم‌ازرسمی و غیر رسمی وکسانیکه مشمول این لایحه هستند، ویااز شمول لایحه‌مستثنی شده‌اند ، میباشد .

آقای دکتر معتمد وزیری ضمن اشاره به نامه های متعددی که‌روی میز ایشان‌بودگفت : بطوریکه‌مشاهده میکنید نامه های زیادی بکمیسیون استخدام رسیده است که شاید از سه هزار متجاوز باشد وماین نامه هارا بین سه سوکمیسیون که‌اعضای آن منتخب‌کمیسیون استخدام‌هستند تقسیم کردیم وسوکمیسیون ها پس از شش ماه بررسی و مطالعه تقریبا کار خودرابپایان رسانده‌اند وتدریجا نتیجه کارشان را بکمیسیون گزارش خواهند داد تابموازات دعوت از نمایندگان گروههای مختلف از این نظریات وپیشنهاد های بررسی شده نیز استفاده گردد .

### ● نظریات منطقی

**رئیس کمیسیون استخدام اضافه کرد که پاره‌ای ازنظریات وپیشنهاد های کتبی بنظر اعضای‌سوکمیسیون هامنطقی رسیده است که‌مورد توجه کمیسیون نیز واقع خواهد شد. روش ما اینستکه به پیشنهاد هائیکه برپایه اصول علمی مبتنی بوده و متضمن مصالح مملکتی و حقوق حقه کارمندان دولت‌باشد ، ترتیب اثرداده شود .**

**دعوت از نمایندگان کارمندان**

آقای دکتر معتمد وزیری گفت :از نمایندگان کارمندان دولت که نظر و پیشنهاد هائی داده‌اند ، دعوت‌خواهد شد که‌بتدریج در جلسات کمیسیون استخدام شرکت کنند و مطالب خود رابیان دارند .

تعداد گروهها یاکانون‌ها وجمعیت هائیکه دعوت خواهند شد در حدود ده گروه یاکانون و یا جمعیت‌خواهد بودو فقط‌کسانی دعوت میشوند که از طرف گروهها یاکانونها و یاجمعیت ها نمایندگی داشته باشند .

### ● جواب نامه‌ها

بافرادیکه بوسیله نامه نظریات و پیشنهادهائی درخصوص لایحه‌استخدام ابراز داشته‌اند ، از طرف رئیس کمیسیون کتبا جواب لازم داده‌میشود و تاکنون بتعدادی از این نامه ها جواب داده شده‌است و به بقیه نیز تدریجا جواب داده میشود .

### ● نظر نمایندگان مجلس

رئیس کمیسیون استخدام مجلس شورایملی اظهار داشت :

مدتی‌پیش نیزازهمه آقایان‌نمایندگان مجلس شورایملی (غیر از اعضای کمیسیون استخدام ) طی نامه‌ای درخواست کردیم که نظریات اصلاحی و یا پیشنهادهائیکه دارندبکمیسیون بدهند و تاکنون عده‌ای از آقایان نمایندگان بدرخواست‌ماجواب‌مثبت داده و پیشنهاد های مفیدی ارائه داده‌اند .

### ● یکسال دیگر

آقای دکتر معتمد وزیری در باره نحوه رسیدگی به لایحه استخدام و مدتی که‌ممکن است تصویب آن‌طول بکشد ، گفت :

این‌لایحه دوشوری است . زیرا دولت آنرا بصورت‌عادی تقدیم مجلس شورایملی کرده‌است .

اگر قرار باشد لایحه جریان‌عادی خود را طی کندبیش از یك سال دیگر رسیدگی و تصویب آن بطول خواهد انجامید .

ولی اگر نظر براین باشد که در تصویب این امر مهم مملکتی تسریع شود ، ناچار باید برای رسیدگی و تصویب آن یایك کمیسیون خاص مشترك مجلسین انتخاب گردد و یا «کمیسیون مشترك استخدام‌مجلسین» مامور رسیدگی باین لایحه شود (اعضای کمیسیون حاضر مستقیما از طرف دو مجلس انتخاب میشوند)

### ● علاقه دولت

**رئیس کمیسیون استخدام افزود: استنباط اینجانب اینستکه دولت علاقه دارد این لایحه زودتر مراحل قانونگزاری خودرا طی کند . در اینصورت باید یکی از دوراه مذکور در فوق پیش گرفته شود ویا لااقل دولت تقاضای فوریت برای لایحه استخدام بنماید .**

**تقاضای فوریت از طرف دولت گرچه مدت رسیدگی و تصویب لایحه را به نصف تقلیل میدهد ولی‌گمان نمیرود که این امر موجب گردد که تصویب نهائی لایحه استخدام در سال جاری مقدور باشد .**

**بنا براین فقط یکی از دوراه‌دیگر (تشکیل کمیسیون خاص مشترك و یاکمیسیون مشترك استخدام دو مجلس) امکان تصویب نهائی لایحه‌را در سال جاری فراهم میآورد .**

### ● امورمالی وفنی لایحه

خبر نگار ما از آقای دکتر معتمد وزیری سئوال کرد که آیا اجرای لایحه جدید استخدام کشوری از نظر مالی‌وبافنی برای دولت‌اشکالاتی بوجود خواهد آورد ؟

رئیس کمیسیون استخدام دراین مورد گفت :

چون اشل حقوق زیاد بالانمیرود و شاید هزینه پرسنلی دولت درحدود ده‌درصد افزایش پیدا کند ، لذاگمان نمیرود مشکل مالی مهمی برای دولت ایجاد شود، زیرا جدول واشل حقوقی طوری‌تنظیم‌شده که‌هم‌آهنك‌بامقدورات مالی دولت است .

اما ازنظر فنی چون‌اجرای این لایحه مستلزم داشتن کادر فنی و متخصص است، ممکن است هنگام اجرای لایحه دراین مورد احساس احتیاج‌بشود ودر آنصورت نیزشورای‌ـ مالی اداری و استخدامی کشور با تشکیل کلاسهای آموزشی رفع این نقیصه راخواهد کرد .

### ● وضع حقوق‌کارمندان

خبرنگارما میافزاید که‌با اجرای لایحه جدید استخدام وضع حقوقی و استخدامی کارمندانیکه در رتبه‌های پائین قرار دارند و همچنین کمك آموزگاران و آموزگاران بهترخواهد شد .

امااز کارمندانیکه در رتبه های‌بالا قرار دارند واز جمله دبیرا ن، حقی تضییع‌نخواهد شد و فقط درپاره‌ای موارد سرعت سیر صعودی حقوقهای آنان تعدیل خواهد گردید و در حقیقت بین حقوقهای کادرها وگروه های مختلف دستگاههای دولت‌تناسبی بوجود خواهد آمد .

### ● اولین جلسه کمیسیون

دوشنبه هفته‌آینده جلسه‌کمیسیون استخدام برای شروع مرحله دوم رسیدگی لایحه‌استخدام تشکیل‌جلسه میدهدو دراین جلسه از نمایندگان جمعیت پزشکان وزارت بهداری دعوت شده است که باشرکت در جلسه کمیسیون توضیحات لازم را درباره پیشنهاد ها و نظریات خود دراختیار اعضای کمیسیون استخدام بگذارند .

**نمایندگانیکه از طرف جمعیت‌پزشکان وزارت بهداری انتخاب‌و معرفی‌شده‌اند عبارتند از آقایان دکتر محمدفتری‌ـ دکتر محمدناصر صالحی و دکترحسین مشعوف. ازطرف‌ماماهای وزارت‌بهداری نیزخانم دکترشمسی علی‌آبادی معرفی شده است .**

پرویز حیدری منشی کمیسیون استخدام برای رسیدگی به سه هزار نامه کارمندان دولت فعالیت زیادی‌بخرج‌میدهد


از امشب فقط در

# سینما متروپل

# تیرهای سوزان

رنگی ـ دوبله بفارسی

بپررینگ

## آگهی ازشرکت سهامی تلفن ایران

بدینوسیله باطلاع مشترکین محترم تلفن میرساند قسمتی ازکابل های تلفن نواحی نامبرده زیر.

شمالا به‌خیابان امانیه

جنوبا به‌خیابان فرخار

غربا به‌پیاده‌رو جاده پهلوی

شرقا به‌تپه‌های امانیه

بعلت ضرورت فنی برگردان میشود وناگزیر شماره تلفن مشترکین مسیر نواحی‌فوق باشماره های جدیدی که‌در اختیار قسمت اطلاعات (۰۸) گذارده شده ازروز پنجشنبه دوم مهرماه تعویض خواهد شد.

الف ۴۲۷۷ ۱ـ۲ آـ۲۲۶۹۲

شرکت سهامی تلفن ایران

از فردا صبح درسینماهای

# اونیورسال ـ سهیلا

شاهکاربزرك و بیمانند «جان‌فورد» بزرگترین کارگردان‌فیلمهای وسترن وبرنده جایزه اسکار

# جان وین ۵ گروهبان

دوبله بفارسی

باشرکت جان اگار هری کری جرج اوبراین جوآن درو بن جانسون

از فردا در تهران پارس

# درایوین سینما ۵ گروهبان

شاهکار جاویدان جان‌فورد ـ دوبله بفارسی

باشرکت : جان‌وین ـ جوآن‌درو

درحضور علیاحضرت شهبانو

# دختران و بانوان کوهنورد

## نمایش جالبی از عملیات کوهنوردی انجام دادند

**● رئیس سازمان تربیت بدنی گفت : اکنون زنان فرصت یافته‌اند که بامردان در رشته‌های ورزشی رقابت کنند**

بعدازظهر دیروز درحضور علیاحضرت فرح پهلوی شهبانوی ایران دهمونستراسیون کوهنوردی بانوان کوهنورد درارتفاعات شرقی «سربند» انجام گردید .

دراین مراسم جمعی از شخصیت های مملکتی و عده زیادی ازعلاقمندان شرکت داشتند و در حدود ۲۵ نفر زن و دختر کوهنورد چند برنامه جالب صعودو فرود مختلف ارائه دادند .

**بازدید غرفه‌ها**

ساعت چهار بعدازظهر علیاحضرت وارد سربند شدند . دسته موزیك مراسم احترام بعمل آورد و آنگاه دوشیزه خردسالی دسته گلی تقدیم نمود و خیرمقدم گفت سپس علیاحضرت از غرفه‌های کوهنوردان بازدیدنمودند و آنگاه در جایگاه مخصوص قرار گرفتند .

دراین هنگام تیمسار سرلشکر ایزدپناه رئیس سازمان تربیت بدنی ضمن عرض خیرمقدم مطالبی پیرامون پیشرفت ورزش بانوان بیان نمود و گفت در ورزش علاوه براینکه مردان ورزشکار ماپیشرفت زیادی کرده‌اند بانوان هم ازاین پیشرفتها بی‌نصیب نبوده و موفقیت های قابل ملاحظه‌ای بدست آورده‌اند و امروز برای اولین بار بانوان ایران دریك نمایش کوهنوردی این ادعا را بثبوت میرسانند و بیش از پیش ثابت خواهند نمود که چنانچه برخلاف گذشته به آنها فرصت داده شود از مردان و برادران خود کمتر نبوده و شاید در بعضی از رشته‌های ورزشی جلوتر هم باشند .

**● شروع نمایش**

دراین هنگام آقای مهندس نوروزی نایب‌رئیس فدراسیون برنامه نمایش دوشیزگان و بانوان کوهنورد رابعرض رسانید و برنامه صعود شامل صعود گرده‌ای ، صعود مصنوعی ، صعود فردیانی ، صعود معابر مشکل دیواره ها ، صعود خودکار ، صعود رکاب (میمونی) و سپس عمل تیرول ها حرکت بوسیله طناب باحلقه‌هاشامل تیرول نشسته ، تیرول ایستاده و حمل مجروح انجام گردیدوآنگاه کوهنوردان عمل‌فرود ازمعابر آسان از کلاهك و از دیواره وحمل مجروح انجام‌دادند

پس از خاتمه عملیات کوهنوردی جوائز قهرمانان کوهنوردی بانوان وسیله علیاحضرت توزیع گردید وبا مراسم آتش‌بازی برنامه جشن خاتمه یافت .

**بانوان کوهنورد**

بانوان و دوشیزگان کوهنوردی که دیروز در عملیات شرکت داشتند عبارتند از :

مهری زرافشان ، مهری حکیمی ، طلعت قانع ، ملیحه‌بنائی ، ایراندخت شاملوه رسولی ، پوران جم‌پور ، مهر انگیزحکیمی ، علیزاده ، شکارچی ، افسررضائی کفیلی، فریده ، شهرزاد

### پیش بینی هو

**پیش بینی هوای ایران تا ظهر فردا . هوای سواحل دریای مازندران کمی تا قسمتی ابری خواهد بود. هوای شهرستانهای جنوبی و جنوب غربی کمی غبار آلود میباشد .هوای تهران و بقیه نقاط صاف تاهی‌همراه باکمی ابر پیش بینی میشود.**

**اثرمترین نقاط آبادان با حداکثر ۴۰ درجه حداقل۱۸ درجه سردترین نقطه همدان حد اکثر ۲۸ درجه حد اقل ۴درجه بوده است . حد اکثر حرارت تهران ۲۸ حد اقل ۱۷ درجه بوده است .**

طبق بخشنامه نخست‌وزیر بموسسات دولتی‌ووابسته:

# اولین‌بودجه برنامه‌ای تنظیم‌میشود

بمنظور تهیه و تنظیم بودجه‌سال ۱۳۴۴ کشور این بخشنامه خطاب به کلیه موسسات‌دولتی ووابسته بدولت صادر شد. بودجه سال ۱۳۴۴ کل کشور که براساس برنامه ها تنظیم خواهد شد باید منعکس کننده کلیه عملیات و خدمات عادی وعمرانی و باکار های جاری وسرمایه ای باشد که موسسات دولتی و وابسته بدولت در سال ۱۳۴۴ انجام‌میدهند .همچنین کلیه منابع درآمد اعم از عمومی و اختصاصی و وجوهی که از محل درآمد برنامه در اختیار موسسات مختلف قرار میگیرد و هرنوع منابع دیگری مانند ذخایر وسپرده هائی که برای تامین مالی برنامه های مختلف موسسات مزبور در سال آتی مورد استفاده قرار میگیرد ، باید در پیش بینی های بودجه نشان‌داده شود ، تابتوان دقیقا تشخیص‌داد خدماتیکه دولت در زمینه های‌مختلف انجام میدهد چه هزینه هائی دربر دارد و چه تعداد افراد این‌برنامه هارا اجرا می‌نمایند . بدین ترتیب بازده و نتیجه‌نهائی‌هزینه های‌دولتی مشخص خواهد شد .

دستور العمل پیوست که توسط سازمان برنامه تهیه شده است راهنمای مشروحی‌برای‌کلیه موسسات است . انتظار دارد که در مواعدمعین شده ازطرف‌سازمان‌برنامه درخواست های بودجه بدفتر بودجه مرکزی در سازمان برنامه ارسال شود تاهم در فرصت کافی مورد رسیدگی قرارگیرد وهم در راس موعد قانونی لایحه تقدیم مجلس شورایملی گردد.

**نخست وزیر حسنعلی منصور**

# مملکت‌ما بهیچکس رشوه بیسوادی نمیدهد

بقیه از صفحه‌اول

دراین شرفیابی که‌در کاخ سعدآباد انجام شد آقای دکتر جهانشاهی‌وزیر فرهنك نیز حضور داشت .

در آغاز شاهنشاه بایك‌یك‌دانشجویان دست دادندو ازوضع تحصیل وزندگی آنان جویا شدند وسه‌تن‌ازدانشجویان درباره برنامه بازدید خود از وطن و مشکلات مربوط بکارو تحصیل‌خود مطالبی بعرض رسانیدند .

**● سخنان شاهنشاه**

شاهنشاه خطاب بدانشجویان فرمودند :

اکنون که شما برای ادامه‌تحصیل بامریکا باز میگردید قطعا درآنجا با روحیه قوی تروتازه‌تری سرگرم کار خواهید شد .

درخواست هائی که‌رئیس‌سرپرستی قبلا کرده بود ونمایندگان دانشجویان هم‌دراینجا اظهار داشتندموردرسیدگی قرارگرفته وقسمت زیاد آن‌عملی‌شده است .

ماکسانی راکه در جستجوی علم ودانش هستند تشویق میکنیم‌ومسلما شما تاکنون ازتحولات و ترقیات تازه کشور آگاه شده‌اید .

این تحولات به‌انقلاب شش ماده‌ای معروف شده است ولی اصل تشکیل سپاه بهداشت نیز به‌آن افزوده شده است‌وفردا تشکیل سپاه دیگری‌اعلام خواهد شد .

ما بااین انقلاب بزرك‌تمام عوامل فساد را دراین‌مملکت ریشه‌کن‌میکنیم وباید توجه داشت که‌فساد مظاهر مختلفی دارد .

یکی‌همان‌ناپاکی و نادرستی است که‌ما بیرحمانه باآن سرگرم مبارزه هستیم و میتوانیم این ادعا راداشته باشیم که‌تا چندی بعد کشور مایکی از پاکترین و منزه‌ترین ممالك دنیا خواهد بود .

نوع‌دیگر فساد بی‌لیاقتی و (ندانم کاری) است واین هم‌باید بکلی از بین برود .

این‌را نیز شمابايد بدانید که‌بهمان اندازه که دانشجو برای ما عزیزاست ازاین پس مملکت مابه‌هیچکس رشوه بی‌سوادی نخواهدداد و صرفا این‌عنوان که (من دانشجو هستم و بهر وضعی که‌ممکن بوده دیپلم گرفته‌ام) معنائی نخواهد داشت و شماواقعا باید علم کسب کرده باشید .

**● نقص تعلیم وتربیت**

شاهنشاه دراینجا به کنکور امسال دانشگاه اشاره فرمودند و افزودند : مابسیار متاسفیم که‌امسال عده‌زیادی ازجوانان کشور مادر کنکور دانشگاه مردود شدند ، شاید این امر علت های مختلفی داشته‌باشد و مثلانقص سیستم تعلیم وتربیت یکی‌از عوامل مهم آن‌باشد .

بسیاری از کشور های بزرك جهان سیستم آموزش وپرورش خود راتغییر داده‌اند وازسیستم های‌تازه‌ای استفاده میکنند، پیشرفت علوم تربیتی بقدری سریع‌بوده که‌بعداز جنك شاید هر پنج‌سال سیستم ها تغییر و تکمیل شده‌اند ماهم باید به‌سیستم های‌مترقی تعلیم وتربیت کاملا توجه داشته‌باشیم.

شاهنشاه فرمودند: درگذشته‌بعضی محصلین ماعادت کرده‌بودند که‌شعار های سیاسی راوسیله گرفتن نمره قرار دهندوحتی‌درپاره‌ای اوقات معلمین هم‌باآنها همکاری داشتند .

تردیدی نیست کسانی که باین ترتیب وبااین وضع تحصیل کرده‌اند موفق نمیشوند .

امروز کسانی باید دنبال تحصیلات عالیه بروند که‌درخود استعداد کافی سراغ داشته باشند .

ماامروز اختلافات طبقاتی را ازبین برده‌ایم واکنون بین یك‌بقال و یك وزیرویك‌کارگر ویك صاحب‌کارخانه وزارع‌و تاجر فرقی وجود ندارد وهمه‌در مقابل قانون یکسانند، همه‌ایرانی ها آزاد هستند و شرف وحیثیت همه یکسانست .

شاهنشاه دراینجا فرمودند : اگر یك وزیر هم درکارخود قصور کند بشدت مجازات خواهدشد پس بااین ترتیب دیگر خجالت ندارد اگر کسی برای تحصیلات عالیه استعداد کافی نداشت لااقل یك‌نجار و یایك سیم‌کش ویایك آهنگر لایق‌ازآب‌درآید.

کارمند اداره شدن‌برای زودترقی کردن و جیب‌خود راپرکردن دراین مملکت‌برای همیشه ازبین رفته‌است .

**● تجلی استعدادها**

شاهنشاه سپس فرمودند: درمورد بکار انداختن استعداد ها همانطور که اطلاع دارید تاقبل‌از انقلاب ششم‌بهمن نیمی از استعداد های نهفته ایرانیان که‌متعلق بزنان ایرانی بود خاموش و بی‌ثمر میماند مردها نیز بمقدار زیادی بیسواد بودند و گروه کثیری ازآنها نیزکه رعیت خوانده میشدند محیط عرض‌اندام نداشتند و نمیتوانستند در سرنوشت خود شرکتی داشته باشند اما اکنون بندها گسیخته واستعدادها فرصت تجلی یافته است .

شاهنشاه سپس پیرامون جشنهای شاهنشاهی ایران سخن گفتندو اضافه فرمودند: بنابود درسال آینده جشنهای دوهزاروپانصد ساله شاهنشاهی ایران برگزار شود ولی اینکار بتاخیرافتاد امتیاز برپاداشتن چنین جشنی برای هیچیك ازممالك دنیا میسر نیست و من امیدوارم‌درطول‌دوسالی که‌برگزاری این جشنها بتاخیر افتاده است تمام برنامه‌های مترقیانه‌ای که داریم‌اجرا شود وآثار آن نمایان گردد .

درطول سالهائی که‌تا برگزاری‌این جشن باقی مانده‌است دربزرگداشت تاریخ شاهنشاهی ایران کوشش کافی خواهد شدتا بتوانیم بگوئیم که‌ایران جای بلند خودرا درمیان ملل‌خوشبخت ومترقی جهان بازیافته است ، چه دانشجویان ایرانی مقیم اروپا هرقدر بیشتر بامکانات کشورخود آشناشوند بهتراست وآنها که بکشورشان‌علاقمند هستند و مایلند بایران بازگردندباید خود رامهیا کنند که‌درباز گشت‌چگونه باملکت خود روبرو خواهند شد .

شاهنشاه درپایان سخنان خویش فرمودند: امیدوارم این‌سفر هابرای سایر دانشجویان ایرانی و برای خود شما دوباره تجدید شود .

من‌همه شمارا بخدای بزرك‌میسپارم وموفقیت شما رااز خداوند مسئلت میکنم .


## آگهی مناقصه ۴۲ر۱۱

وزارت راه عملیات حفاظتی وتحکیم پلها وابنیه فنی‌راه کناره شمال (دراستان گیلان)را با شرایط زیر بمناقصه میگذارد .

۱ـ مبلغ کل کاربیست‌و هفت‌میلیون وپانصد هزار ریال ۲۷۵۰۰۰۰۰ که‌وزارت راه میتواند ۲۵٪ آنرا کسر ویااضافه نماید .

۲ـ مدت انجام کار ازتاریخ ابلاغ شروع بکار بیست ماه شمسی خواهد بود .

۳ـ سپرده شرکت در مناقصه یك میلیون وسیصدو هفتادو پنج هزارریال (پانصد هزار ریال اسناد خزانه و هشتصدو هفتادوپنج هزار ریال بقیه ضمانت‌نامه بانکی سه‌ماهه) خواهدبود که باید اسنادخزانه آن فقط دربانك اعتبارات صنعتی تودیع وقبض ودیعه و ضمانت نامه بانکی ضمیمه پیشنهاد باشد تادرصورتیکه برنده مناقصه ازامضاءقرارداد واجرای کارعدول نمود سپرده مزبور بسود دولت ضبط شود .

۴ـ سایر اطلاعات وشرایط مربوطه ضمیمه اسناد مناقصه است.

داوطلبان شرکت در مناقصه فوق میتوانند ازاین تاریخ تاآخروقت اداری روزشنبه ۱۸ر۷ر۴۳ باداره کل راهسازی واقع در خیابان۲۱ آذر مراجعه وپیشنهاد خودرا تسلیم نمایند .

شرکتهای واجدشرایط که‌صلاحیت آنها بوسیله کمیسیون مربوطه تشخیص و کتبا دعوت شوند باید ازروز پنجشنبه۲۳ر۷ر۱۳۴۳ تاآخر وقت‌اداری روزچهارشنبه ۲۹ر۷ر۴۳باین اداره مراجعه وبا پرداخت پنج هزارریال اسناد مناقصه رادریافت دارند .

پیشنهادات باید تاساعت ۹ صبح روز پنجشنبه ۳۰ر۷ر۴۳ بدفتراداره تسلیم گردد کمیسیون مناقصه درساعت ۹½ صبح‌همان روز تشکیل ونتیجه‌را تعیین مینماید این‌اداره دررديا قبول یك‌ویا کلیه پیشنهادات مختاراست وهزینه نشرآگهی بعهده برنده مناقصه خواهد بودالف۴۲۷۱

۱ـ۲ آـ۲۲۶۹۰

اداره کل راهسازی



گروه فرهنگی هدف

# کلاسهای شبانه دبیرستان شماره۱

خیابان پهلوی چهارراه جامی تلفن۶۶۸۲۳

برای کلاسهای ذیل ثبت‌نام میکند

۱ـ کلاسهای کنکورفنی و پزشکی

۲ـ کلاسهای متوسطه برای داوطلبان امتحانات متفرقه اردی بهشت ۴۴ (ازاول تا ششم)

۳ـ کلاسهای اعزام دانشجو بخارج (برای مشمولین برك معافی تحصیلی گرفته میشود)

ثبت نام همه روزه ازه تا ۹ بعدازظهر


# فروشندگان کتب درسی

بقیه از صفحه دهم

۵۷۳ گل و بلبل خیابان شهباز ـ ایستگاه خرابات
۵۷۴ حمید شهباز ـ
۵۷۵ زهره شهباز ـ ایستگاه خاقانی
۵۷۶ شهریار شهباز ـ دروازه دولاب
۵۷۷ حافظ شهبازجنوبی
۵۷۸ شهپر شهباز جنوبی
۵۷۹ کاوه شهباز
۵۸۰ ونوس شاهپور
۵۸۱ برادران حقیقت‌شاهپورگذروزیر دفتر
۵۸۲ عدالت شاهپور ـ مقابل ارامنه
۵۸۳ سعدی شاهپور
۵۸۴ آسیا شاه‌آباد
۵۸۵ خیام شاه‌آباد
۵۸۶ اندیشه شاه‌آباد
۵۸۷ اقبال شاه‌آباد
۵۸۸ بارانی شاه‌آباد
۵۸۹ پیروز شاه آباد
۵۹۰ اشراقی شاه‌آباد
۵۹۱ فروغی شاه آباد
۵۹۲ رسولی شاه‌آباد
۵۹۳ سیروس شاه‌آباد
۵۹۴ سعید شاه‌آباد
۵۹۵ امیرکبیر شاه‌آباد
۵۹۶ زرگر شاه‌آباد
۵۹۷ حمید شیخ هادی
۵۹۸ مهتاب شیخ هادی
۵۹۹ شادمان شیخ هادی
۶۰۰ حبیب شیخ هادی
۶۰۱ باوفا شاهرضا ـ چهارراه کالج
۶۰۲ اورژنپال شاهرضا ـ جنب البرز
۶۰۳ پلیکان شاهرضا دروازه دولت
۶۰۴ خانه کتاب شاهرضامقابل‌دانشگاه
۶۰۵ دهخدا شاهرضا مقابل دانشگاه
۶۰۶ دریای نور شاه
۶۰۷ الوند شاه ـ نیم فلکه
۶۰۸ فرهنك شهرری
۶۰۹ مکی شهرری
۶۱۰ عطاری شهرری
۶۱۱ لوکس خیابان شاهرخ
۶۱۲ نادر شاهرخ ـ سه راه اکبرآباد
۶۱۳ شارعی شیروخورشید
۶۱۴ خسروانی شیراز
۶۱۵ شهرآرا شهرآراء
۶۱۶ بهادران خیابان شمیران ـ ایستگاه سیدخندان
۶۱۷ هدایتی شوش ـ ده متری شبیر
۶۱۸ گلشهر صفاری
۶۱۹ اطلس صفاری ۶۱۹
۶۲۰ سادات صدرالشراف
۶۲۱ خاکی صدرالشراف
۶۲۲ سلیمانی عشرت آباد
۶۲۳ موسوی عشرت‌آباد
۶۲۴ تیموریان غفاری
۶۲۵ امیر کبیر فردوسی
۶۲۶ ایفل فردوسی
۶۲۷ بهار فرح‌آباد ـ چهاراه‌سعدی
۶۲۸ بنفشه فرح آباد ـ فلکه دو
۶۲۹ کریستال فروردین جنوبی
۶۳۰ طاهری قلهك ـ خیابان دولت
۶۳۱ صادقی (امان) جنب بانك ملی
۶۳۲ جمشید ـ کوچه باغ‌ایلچی
۶۳۳ باستان ـ خیابان دروس
۶۳۴ جمشید ـ خیابان دولت ـ چهار راه ملت
۶۳۵ ماسیس خیابان قوام‌السلطنه
۶۳۶ مهرقوام‌السطنه
۶۳۷ موقر قصر دشت
۶۳۸ پرویز قصر دشت
۶۴۰ آراسته خیابان قصر دشت
۶۴۱ مهتاب قزوین
۶۴۲ تهران غرب قزوین ـ دورزاه‌قپان
۶۴۳ البرز قلمستان
۶۴۴ شهاب کرمان
۶۴۵ اطلس کرمان
۶۴۶ طوسی کاخ
۶۴۷ لاله کارون
۶۴۸ لطافت کهن
۶۴۹ تابان گرگان ـ میدان ثریا
۶۵۰ شهره گرگان ـ میدان ثریا
۶۵۱ جورابچیان گرگان ـ میدان ثریا
۶۵۲ پرویز گرگان
۶۵۳ متین گرگان ـ میدان ثریا
۶۵۴ حکمت گرگان ـ میدان ثریا
۶۵۵ جاوید گرگان ـ میدان ثریا
۶۵۶ اشرفی گرگان ـ میدان ثریا
۶۵۷ مولوی ـ میدان شاه
۶۵۸ حکیم مولوی ـ ابتدای بلورسازی
۶۵۹ لادن مولوی جنب کوچه‌نوشیروان
۶۶۰ دانش مولوی
۶۶۱ فرهنك مولوی ـ مقابل مشیر ـ السلطنه
۶۶۲ همایون مولوی ـ
۶۶۳ عظیمی مولوی
۶۶۴ ناهید مولوی ـ جنب مشیرالسلطنه
۶۶۵ صداقت مولوی ـ جنب کوچه‌وزیر نظام
۶۶۶ نعمتیان‌مولوی ـ بازارچه‌قنات‌آباد
۶۶۷ چمن مختاری
۶۶۸ بهمن ـ مختاری
۶۶۹ فلور ـ مختاری
۶۶۰ ادهمی مختاری
۶۷۱ـ کاشانی خیابان منوچهری
۶۷۲ ژاندارك خیابان منوچهری
۶۷۳ـ راستی خیابان منوچهری
۶۷۴ـ الماسی خیابان مخصوص
۶۷۵ـ جاوید خیابان مخصوص
۶۷۶ـ ایران خیابان مخصوص
۶۷۷ـ مهر خیابان مرتضوی
۶۷۸ـ نصرین خیابان مرتضوی
۶۷۹ـ پیله خیابان منیریه
۶۸۰ـ صفی علیشاه میدان‌بهارستان
۶۸۱ـ شرق میدان بهارستان
۶۸۲ـ اشرفی میدان شهناز
۶۸۳ـ حمید میدان شهناز
۶۸۴ـ مجلسی میدان خراسان
۶۸۵ـ لوکس مسکر آباد ۱۵ متری هاشم آباد
۶۸۶ـ سیامك خیابان مهران
۶۸۷ـ رضائی خیابان مقتدری
۶۸۸ـ ماندانا خیابان مسعود سعد
۶۸۹ـ امیر کبیر خیابان نادری
۶۹۰ـ کاشانی خیابان نادری
۶۹۱ـ خورشید نازی آباد ـ خیابان پارس
۶۹۲ـ اطمینان نازی آبادخیابان مدائن
۶۹۳ـ پیروز »
۶۹۴ـ اسکوئیان »
۶۹۵ـ برادران »
۶۹۶ـ ابن سینا »
۶۹۷ـ آثاری نازی آباد،خیابان
۶۹۸ـ افشار نازی آباد خیابان جنگل
۶۹۹ـ امینی اسکوئی نازی آباد خیابان آرامگاه
۷۰۰ـ گل نازی‌آبادمیدان‌مرکزی
۷۰۱ـ آذری خیابان نازی آباد کشتارگاه
۷۰۲ـ تابش نازی‌آباد خیابان‌پارس
۷۰۳ـ قاسمی نازی آباد بیستمتری پارك
۷۰۴ـ ستاره‌نازی آباد خیابان‌چمن
۷۰۵ـ مهر نازی آباد ،خیابان وطن
۷۰۶ـ خورشید خیابان نواب‌جنوبی
۷۰۷ـ طاهری خیابان نواب جنوبی
۷۰۸ـ نادرخانی خیابان نواب چهل متری
۷۰۹ـ سهیل خیابان نواب جنوبی
۷۱۰ـ مهتاب نو خیابان نواب ، چهار راه رضائی
۷۱۱ـ لوکس ادیب خیابان نواب جنوبی
۷۱۲ـ اطلس خیابان نواب جنوبی
۷۱۳ـ سعادت خیابان نواب جنوبی
۷۱۴ـ کانون کتاب خیابان‌ناصرخسرو
۷۱۵ـ مروج خیابان ناصر خسرو
۷۱۶ـ ادبیه خیابان ناصر خسرو
۷۱۷ـ طبع کتاب‌خیابان ناصرخسرو
۷۱۸ـ امیر کبیر خیابان ناصرخسرو
۷۱۹ـ محبوب ،نارمك خیابان سی متری
۷۲۰ـ مدرن نارمك خیابان مهر
۷۲۱ـ داریوش نارمك خیابان ـ سمنگان
۷۲۲ـ بهمن نارمك میدان پارك
۷۲۳ـ رامش خیابان نوروزی مقابل دخانیات
۷۲۴ـ صدرالدین خیابان نیاکان
۷۲۵ـ اژدری خیابان نشاط
۷۲۶ـ وحید خیابان هاشمی
۷۲۷ـ اسکوئیان خیابان هاشمی
۷۲۸ـ کریم پور خیابان هاشمی
۷۲۹ـ پیوند خیابان هاشمی
۷۳۰ـ بهار خیابان هاشمی
۷۳۱ـ خیام خیابان هروی
۷۳۲ـ یوسف آباد ، خیابان محمد رضا شاه
۷۳۳ـ رکنی یوسف آباد خیابان محمد رضاشاه
۷۳۴ـ سینا خیابان یاس

# کتابفروش هائی که نام آنها درلیست بالا درج نشده است

**تجریش**
۷۳۶ـ کتابفروشی ملکی
۷۳۷ـ کتابفروشی زمانی
۷۳۹ـ کتابفروشی سعدی

**قلهك**
۷۳۹ـ کتابفروشی صادقی

**شهرری**
۷۴۰ـ کتابفروشی مکی
۷۴۱ـ کتابفروشی‌عطاری نژاد
۷۴۲ـ کتابفروشی فرهنك

**برازجان**
۷۴۳ـ کتابفروشی برازجانی

**گلپایگان**
۷۴۴ـ کتابفروشی سعادت
۷۴۵ـ کتابفروشی تابان

**هفتگل**
۷۴۶ـ کتابفروشی مصطفوی

**خاش**
۷۴۷ـ کتابفروشی بهادری

**مرودشت**
۷۴۸ـ کتابفروشی‌باقری نژاد

**دوگنبدان**
۷۴۹ـ کتابفروشی وهابی

**رامهرمز**
۷۵۰ـ کتابفروشی شرافت

**الیگودرز**
۷۵۱ـ کتابفروشی خبیری

**اسکو**
۷۵۲ـ کتابفروشی صبا

**آغاجاری**
۷۵۳ـ کتابفروشی ممتازان


تجریش

دبیرستان ملی داریوش

برای دوره اول رشته های طبیعی وریاضی ثبت‌نام میکند

ادرس : سه‌راه دراشیب مقابل دنیای کودك ـ تلفن ۸۳۵۱۷


# قابل توجه معلمان کشور

**سازمان کتابهای درسی ایران که به منظور نگارش کتابهای درسی نو تاسیس یافته است در سال جاری ناگزیر شد که به بررسی و تصحیح کتاب های دبستانی و دبیرستانی موجود بپردازد و در فرصت کمی که داشت توانست همهٔ کتاب های درسی را بررسی و تصحیح کند و رسم‌الخط آنها را به سبك واحد درآورد و در ضمن نظارت‌چاپ آنهارانیز برعهده گیرد.**

**چون ، مادام که تمام کتاب های درسی طبق برنامه جدیدی که بابرنامه کنونی کشور های مترقی و با اوضاع و احوال کشور سازگار باشد تدوین نشده است، کتابهای درسی حاضر به بررسی دقیقتر و عمیقتری محتاج است ، این سازمان انتظار دارد که کلیه معلمان کشور دراین راه سازمان کتاب را یاری کنند و تذکرات و انتقادات و هرگونه نظر اصلاحی را ، که در بهبود کتابها مفید میدانند ، به این سازمان ارسال دارند تا سازمان کتاب بتواند با فرصت کافی در این امر مهم و خطیر فرهنگی توفیق یابد.**

**سازمان کتابهای درسی ایران**

آدرس ـ تهران خیابان پورسینا شماره ۴۱ تلفن ۶۴۴۹۰

۱ـ۳ آـ۲۲۳۸۲


چرخ خیاطی کادکا

محکم شیك روان

چرخ خیاطی کادکا بکعمردرخدمت شماست




نماینده انحصاری : تجارتخانه محمد عاصمی سرای چیت‌سازازهر شهرستان یك نماینده واجدشرائط‌میپذیریم

آـ۲۲۵۸۰ آوا



# گروه فرهنگی هدف

**کلاسهای چهارم وپنجم‌وششم رشته ادبی و کلاس کنکور ادبیات وحقوق‌ومشابه آنرا در روز ۱۱ مهرماه دایر مینماید.**

داوطلبان برای ثبت‌نام هر روز از ۵ تا۹ بعدازظهر مراجعه نمایند.

نشانی: خیابان شاه بین چهارراه‌شاه وبهرامی دبیرستان شماره ۲هدف.

تلفن: ۴۰۶۹۵ ۱ـ۴ آـ۲۲۳۳۸

# اطلاعات

چهارشنبه
- ۲۳ سپتامبر ۱۹۶۴
- ۱۶ جمادی‌الاول ۱۳۸۴
- شماره ۱۱۴۹۵
- سال سی و نهم


درحضور شاهنشاه

# امروز جشن دهقان برگزار میشود

● نخست‌وزیر ضمن پیامی از مردم خواست که برای بهبود وضع دهقانان بحساب مخصوصی کمك کنند

مراسم روز دهقان ساعت چهار و شاهنشاه در محل انستیتوی بررسی نیم بعداز ظهر امروز در پیشگاه آفات و بیماریهای گیاهی انجام‌خواهد شد.

در آغاز این مراسم تیمسارسپهبد ریاحی وزیر کشاورزی گزارشی بعرض خواهد رسانید، سپس آقایان سالور معاون وزارت کشاورزی وسر پرست اصلاحات ارضی‌و مدیر عامل سازمان مرکزی‌تعاون روستائی‌ایران هریك گزارشی معروض میدارند.

آنگاه مراسم شکرگزاری‌بوسیله دهقانان حاضر در جلسه انجام‌خواهد گرفت و پس‌ازافتتاح‌انستیتوی بررسی آفات و بیماریهای گیاهی، رئیس

بقیه در صفحه ۱۷

علیاحضرت شهبانو، در جشن سازمان کوهنوردی بانوان که خبر آن در صفحه ۱۹ شماره‌امروز چاپ‌شده‌است جایزه یکی از قهرمانان کوهنوردی بانوان را اهدا مینمایند.

## جشن آغاز سال تحصیلی

ساعت چهار بعداز ظهر فردا در پیشگاه شاهنشاه و شهبانو جشن آغاز سال تحصیلی دانشگاه در محل دانشکده ادبیات برگزار خواهد شد.

## اولین جلسه علنی مجلس شورایملی

امروز اطلاع‌داده‌شد که‌اولین‌جلسه علنی مجلس شورایملی، پس‌از پایان تعطیلات تابستانی، درساعت ۹ صبح روز سه‌شنبه هفتم مهرماه تشکیل‌می‌گردد.

## «سوآنافوما» درتهران

ساعت نه‌ونیم بعداز ظهر دیروز پرنس «سوآنافوما» نخست‌وزیر لائوس که‌پس‌از شرکت دریك کنفرانس از پاریس به‌لائوس میرفت درسرراه‌خود باهواپیما وارد فرودگاه مهرآباد شد:

درفرودگاه آقای دکتر نصیری‌وزیر مشاور ازطرف آقای نخست‌وزیر وآقای احمداردلان سرپرست تشریفات‌وزارت امور خارجه ازایشان استقبال کردند. نخست‌وزیر لائوس پس‌از یکساعت توقف درفرودگاه مهرآباد تهران را بقصد لائوس ترك گفت.

## بانك کشاورزی تقاضای وام میپذیرد

بانك اعتبارات کشاورزی و عمران روستائی ایران‌امروزضمن اطلاعیه‌ای اعلام داشت که برای اجرای هرگونه طرح تولیدات کشاورزی درخواست وام قبول میکند.

نرخ بهره وامهائی که برای‌اجرای طرحهای کشاورزی از طرف بانك اعتبارات کشاورزی و عمران‌روستائی داده میشود شش در صد ومدت‌وام ان یکسال تاده سال است.

بانك اعتبارات کشاورزی و عمران روستائی از مشتریان خود درخواست کرده است که تا آخر آبانماه برای دادن درخواست وام به‌نزدیکترین شعبه محل اقامت خود مراجعه‌کنند.

## تودیع با تیراندازان

اداره روابط عمومی واداره روانی ستادبزرك ارتشتاران اعلام داشت:

ازساعت ۸بعدازظهر دیروزبمناسبت پایان اولین دوره مسابقات تیراندازی بین کشورهای عضو پیمان مرکزی‌و تودیع باقهرمانان و شرکت کنندگان درمسابقات از طرف تیمسار سرلشکر اویسی فرمانده لشکر یك‌گارد مجلس ضیافتی بافتخار اعضای تیم های‌شرکت کننده درمسابقات درباشگاه افسران گاردشاهنشاهی ترتیب داده‌شده بود که‌در آن سرپرستان وافراد تیم های شرکت کننده درمسابقات، افسران‌و همچنین قهرمانان تیم منتخب‌گردان جاوید تیپ گاردشاهنشاهی حضور داشتند.

دراین مراسم میهمانان ارتش با افراد قهرمان وتیرانداز گردان جاوید ضمن ابراز علاقمندی مراسم تودیع بعمل آوردند.

اعضای تیم های شرکت کننده در مسابقات تیراندازی پیمان مرکزی ازصبح‌امروز بترتیب تهران رابمقصد کشورهای خود ترك خواهند نمود.

## بدهی‌های بیمه اصناف

بقیه از صفحه اول

گذشته تشکیل شده بود بروسای اصناف اطلاع‌داد که یك مشکل بزرك اصناف در مورد حق‌بیمه های اجتماعی مرتفع شده‌است. وی خطاب باصناف گفت: بشما نوید میدهم از روزیکه من و آقای اوزار بنمایندگی شما آقایان به مجلس رفتیم اول کار ها را سبك سنگین نمودیم و با خود گفتیم که کدام مسائل را زودترمورد بررسی قرار دهیم‌و بالاخره لایحه‌مالك مستاجر، مالیات و بیمه های‌اجتماعی را بعنوان سه مسئله مهم و مبتلا به اصناف انتخاب و اقدام کردیم.

● **لایحه مالك ومستاجر**

لایحه مالك و مستاجر همانطورکه همه آقایان مسبوق هستند با کمك‌خود شماها تدوین‌شد و به مجلس پیشنهاد گردید و دارد مراحل قانونی را طی میکند، انشاءاله این لایحه همانطور که پیش بینی میشود بزودی درمجلس مطرح شده وبتصویب خواهد رسید. مطلب دوم مالیات بود که باکوشش های مداوم آقای اوزار حل‌و فصل شدو قاطبه اصناف‌از ناراحتی رسته‌اند و حال میخواهم بشماآقایان‌وهمکاران و دوستان بگویم که باکمك‌ومساعدت فراوان وزیر کار مشکل بیمه های اجتماعی نیز حل شدو تبصره جدیدی تصویب گردید.

بموجب این تبصره جرائم دیرکرد حق‌بیمه و تمام مسائل مربوط باین امرحل و فصل میشود باید اذعان‌کرد که وزیر کار باکمال حسن نیت با اصناف همکاری کرد. واین توجه مرهون عنایات شاهانه است که همه موقع نسبت بقاطبه اصناف ابراز می فرمایند.

تبصره‌ای که راجع باین امر در کمیسیون کارو خدمات مجلس گذشته دست بیمه‌های اجتماعی را در امر بخشودگی باز میگذارد و اگر چیزی هم بماند آنرا باقساط طویل‌المدت میگیرند. همچنین حق بیمه عموم پیشه‌وران بطور مقطوع دریافت می گردد و کارگران کار گاه های صنفی برحسب حقوق طبقه بندی می گردند.

● **در کمیسیون کار**

خبرنگار پارلمانی مابدنبال‌سخنان دیشب آقای روستا اطلاع حاصل‌کرد که لایحه‌دولت‌راجع‌بیدهی‌کارفرمایان خباز تهران وحومه وشهرستانهای کرج- شهر ری وشمیرانات بابت‌حق بیمه‌کارگران تا آخر شهریور ماه ۱۳۴۱ که‌شامل پنج ماده و دو تبصره است برای شور دوم‌جلسه اخیر در کمیسیون کار مجلس شورایملی که باحضور وزیر کار تشکیل شده‌بود تصویب گردید و برای اظهار نظربه کمیسیون‌دارائی ارسال گردید.

در این لایحه د رمورد حق بیمه کارگران دیگر نیز تصمیماتی اتخاذ شده است. کمیسیون دارائی ظرف چندروز آینده باین لایحه رسیدگی خواهد کرد وسپس گزارش آن‌برای طرح درجلسه‌علنی تهیه‌خواهدگردید

## انتصاب

اطلاع حاصل شد که آقای‌دکتر رضا امین‌اخیرابسمت معاونت‌کل‌بانك توسعه صنعتی و معدنی ایران‌منصوب شده‌اند. آقای دکتر امین تحصیلات عالیه خود را دررشته های‌فیزیك و مهندسی در دانشگاههای بیروت و کالیفرنی بپایان رسانده و باخذدرجه دکترا نائل شده‌اندو مدتی‌دردانشگاه های اکلاهما و تهران بتدریس‌فیزیك اشتغال داشته‌اند و مدتی‌نیز دربانك مزبور سمت مشاور فنی را داشته. آخرین‌شغل ایشان مدیریت عامل شرکت سیمان اصفهان بوده است.

با سوابق درخشانی که ایشان‌در رشته صنعت دارند این خبر درمحافل اقتصادی با مسرت تلقی شده‌است.

بانك توسعه صنعتی ومعدنی‌ایران که ازمهرماه۱۳۳۸ فعالیت‌خود راآغاز نموده بزرگترین موسسه اعتباری خصوصی است. سرمایه این بانك ۴۰۰میلیون ریال است که شصت در صد آن متعلق‌به ۱۸۰۰ سهامدار ایرانی و چهل در صد آن متعلق به بانکها و موسسات معتبر خارجی می باشد. منابع مالی که بانك دراختیار دارد به۳۹۳٫۰۰۰٫۰۰۰ریال بالغ می باشد. تاکنون بیش از ۲٫۵۵۸٫۵۵۷٫۵۵۸ ریال بطریق وام و مشارکت بصنایع خصوصی کمك نموده است و همچنین در تاسیس چند کارخانه‌بزرك سهم داشته‌است.

تبریکات

# به‌امیران وافسران

**سرکار سرهنك منوچهر قراگزلو**

ارتقاء جنابعالی را بمقام سرهنگی صمیمانه‌تبریك‌میگوئیم

**اعظم مشگریز- سیف‌الله مشگریز**

**تیمسار دریابان صفوی فرماندهی معظم مناطق دریائی وناوگان خلیج فارس و دریای عمان**

افسران و درجه‌داران و افراد دائره حمل و نقل و دژبان مناطق دریائی ترفیع تیمسار فرماندهی محبوب خود را از صمیم قلب تبریك عرض نموده موفقیت های بیشتری رابرای آن تیمسار ارجمند آرزومندند.

**تیمسار سرلشکر پرویز خسروانی**

باکمال مسرت ارتقاء درجه‌آن تیمسار محترم رابدرجه سرلشکری صمیمانه تبریك عرض نموده موفقیت وکامیابی روزافزون آنجناب راآرزو دارد.

**شرکت سهامی تی‌بی‌تی**

**سرکار سروان خلیل شیرانی**

ارتقاء درجه آن دوست گرام را صمیمانه تبریك‌می‌گوئیم

آ-۲۲۵۴۸ **پرویز صدق - آذرنیکوئی**

**سرکاران سرهنك صبوری - سرهنك ۲دانش معاونین محترم اداره زندان**

بانهایت خوشوقتی ارتقاء درجه آنجنابان را تبریك عرض‌مینمائیم.

**سرگرد ابوالفتح رازانی - سرگرد مرتضی شیروانی - سرگرد مصطفی آل‌احمد - سروان هوشنك محمدزاده - سروان داود فرهادپور - مهدی رفعتی - جوادصدیق‌نژاد**

**سرکاران سرهنك۲ خرمی - سرهنك ۲ مصطفوی - سرهنك مژدهیان - سرهنك ۲ آریائی - سرگرد محرری - سرگردقوامی سرگرد فدوی - سرگرد خانمرادی - سروان سبحانی‌نوبری.**

بانهایت خوشوقتی ارتقاء درجه آنجنابان را تبریك عرض مینمائیم.

**سرگرد ابوالفتح‌رازانی - سرگرد مرتضی شیروانی - سرگرد مصطفی‌آل‌احمد - سروان هوشنك‌محمدزاده -سروان داودفرهادپور مهدی‌رفعتی.**

آ-۱۲۲۸۵

**سرکاران سرگرد مرتضی شیروانی - سرگرد مصطفی‌آل‌احمد**

باقلبی مملو از شادی وانبساط ارتقاء درجه شمارا صمیمانه تبریك‌عرض مینمائیم.

**سرگرد ابوالفتح رازانی - سروان هوشنك‌محمدزاده - سروان‌داود فرهادپور - مهدی رفعتی - جوادصدیق‌نژاد**

**سرکاران‌سرهنك ۲ هوشبر - شیرانی - شیرزاد - سرگرد هوشنك شریفی**

درنهایت خوشوقتی ارتقاء درجه آنجنابان را تبریك عرض‌مینمائیم.

**سرگرد ابوالفتح رازانی - سروان هوشنك محمدزاده**

**تیمسار دریا سالار رافت**

افسران ودرجه‌داران وکارکنان قرارگاه موتوری وآتش‌نشانی تسلیحات ارتش ارتقاء آن‌فرمانده معظم را به‌درجه‌دریاسالاری از صمیم قلب تبریك عرض مینمایند.

**ستوان اکباتان - ستوان خالدان - ستوان کرات**

**تیمسارسرلشکر علوی مقدم**

افسران و درجه‌داران وکارکنان قرارگاه موتوری وآتش‌نشانی تسلیحات ارتش ارتقاء آن فرمانده معظم رابه‌درجه سرلشکری از صمیم قلب تبریك عرض مینمایند.

**ستوان اکباتان - ستوان خالدان - ستوان کرات**

**تیمسار معظم‌دریاسالار رافت**

دراین موقع که بفرمان جهان‌مطاع اعلیحضرت همایون‌شاهنشاهی بزرك ارتشتاران فرمانده بمقام دریاسالاری مفتخر گردیده‌اید، تبریکات صمیمانه خود را معروض داشته و موفقیت آن مقام رادر راه خدمتگزاری به شاهنشاه عظیم‌الشان و خاندان جلیل سلطنت واعتلاء میهن‌عزیز مسئلت مینمائیم.

**سرهنك ضرابی - ستوان یکم بوکائی**

**تیمسار معظم سرلشکر علوی مقدم**

ارتقاء درجه تیمسار معاونت اداره تسلیحات ارتش را از طرف افسران، استادان و افزارمندان کارخانه فشنگسازی صمیمانه تبریك عرض نموده و موفقیت آن تیمسار راآرزومندیم.

گ-۱۲۲۱۳ **سرهنك ضرابی - ستوان یکم بوکائی**


مرغوب ترین و باصرفه ترین سیمانها

سیمان تهران

سیمان شمال

خیابان شاهرضا - کوچه فتوحی تلفن ۶۴۸۶۹

نوید پائیز

با شروع هرفصل همگام با روح تازه و جدیدی که طبیعت پیدا میکند شیك پوشان و مدیست ها برای هرچه بیشتر جلوه نمودن درصدد تهیه لباسهای مد روز برمیآیند و از اقصی نقاط جهان با صرف هزینه و وقت زیاد و تحمل رنج سفر راه خودرا دور کرده و با مسافرت بیکی از شهر های پاریس - لندن - آمستردام و میلان - که مراکز بسیار مهم و بزرگ نساجی جهان هستند - بجستجوی پارچه‌های بدیع و جالب میروند.

گالری لافایت افتتاح شد

با نهایت خوشوقتی بزنان و مردان شیك پوش ایران نوید میدهیم که گالری لافایت فروشگاه بزرگ منسوجات زنانه و مردانه درتهران، با اخذ نمایندگی از۱۷ کارخانه نساجی شهر های پاریس - لندن - آمستردام ومیلان بیش از ۲۱۴ نوع پارچه درطرحها و رنگهای بدیع و دلپذیر را یکجا گردآورده است.

گالری لافایت جدیدترین منسوجات مشهورترین کارخانجات دنیارا همزمان با بزرگترین فروشگاههای مد جهان، بتهران وارد نموده و با قیمت ارزانتر از شهر تولیدکننده در اختیار زنان و مردان شیك پوش ایرانی گذارده است.

گالری لافایت

خیابان شاه - ساختمان رویال (بین شیخ هادی و چهارراه شاه)

پاریس

لندن

آمستردام

میلان

دردوقدمی شماست

راه‌خودرا دور نکنید



فقط ۴ روز دیگر

برای شرکت دردوازدهمین قرعه‌کشی

صد هزار تومان

وام بدون بهره

وسومین قرعه‌کشی جایزه

مادام العمر ماهیانه هزار تومان

فرصت باقی است

با افتتاح حساب تشکیل سرمایه برای خود و خانواده‌تان در

بانك عمران علاوه‌براستفاده‌ازاین‌دوشانس‌بزرك

- امکان استفاده از وامهای طویل‌المدتی معادل سه برابر سپرده خود
- و استفاده از ٤ در صد بهره‌دائمی.

برای شما و خانواده‌تان فراهم میشود.

شعبه مرکزی: خیابان اسلامبول، شعبه‌رودکی خیابان سلسبیل چهارراه دامپزشکی شعبه مخصوص خیابان فزوین روبروی خیابان مخصوص - شعبه تجریش مقابل سینما آستارا - شعبه هتل هیلتون

شعب شهرستانها: شاهی - بابل - بابلسر - شهسوار - مشهد - گرگان - گنبد - آمل - بجنورد

«هنهری!
شب جمعه روچیز یادت نره!
اروم! روزنامه فکاهی توفیق!»

**توفیق منتشر شد**


شماره‌مخصوص پائیز

تهران مصور

بامزایای بیشمار منتشر شد



از روزپنجشنبه دوم مهرماه اولین برنامه

تئاتر کسری

شاهرضا سه‌راه بهار - محل سابق کیت‌کات

معجزه در آلاباما

بکارگردانی داود رشیدی و شرکت فخری خوروش

پرویز بهرام، شهلا هیربد، حاجی‌طرخانی

تلفن ۷۵۳۹۶۹ بلیط را قبلا رزروفرمائید



همه شب ارکستر ورقص در:

سالن مجلل آرمادا هتل مرمر

تلفن: ۶۶۱۰۱ - ۶۴۴۷۸و۹