ادامه اختلافات اردن و فلسطینی‌ها کنفرانس رباط را بابن بست روبرو ساخت

مشاجره شدید عرفات و ملک حسین در کنفرانس سران عرب

ملیك حسین

★ سخنگویان رسمی سازمان آزادی بخش فلسطین : کنفرانس باید بین ما و اردن یکی را انتخاب کند .

یاسرعرفات

۲۰ صفحه

اطلاعات

دوشنبه ۲۶ آبان‌ماه ۱۳۵۳ـ شماره ۱۴۵۴۴ تکشماره ۱۰ ریال

تشکیل دولت فلسطین در کنفرانس سران اعلام میشود

«الحیات» گزارش داد که بعد از کنفرانس سران عرب ، دولت اردن تغییر میکند

شاهنشاه جام قهرمانی مسابقه های بین‌المللی تنیس آریامهر را به «گیلرموویلاس» تنیس‌باز آرژانتینی اعطا میفرمایند . شرح در صفحه ۳ ستون ۳

شماره مخصوص چهارم آبان‌را ۱۵ ریال خریداریم

موسسه اطلاعات‌شماره مخصوص ۱۲۰ صفحه‌ای‌چهارم آبان روزنامه اطلاعات را هر نسخه پنج ریال گرانتر (پانزده ریال) خریداری میکند.

باوجود توضیحی که دیروز در باره نایاب شدن‌شماره تاریخی چهارم آبان دادیم ، گروهی از خوانندگان گرامی برای تهیه این شماره فوق‌العاده همچنان باما تماس میگیرند. چون درین میان تعدادی از کتابخانه‌ها و موسسات و خوانندگانی که دوره «اطلاعات» را نگهداری میکنند مصرا خواستار شماره مزبورهستند روزنامه اطلاعات ازخوانندگان گرامی خود خواهشمند است در صورتی‌که شماره مخصوص ۱۲۰ صفحه‌ای چهارم آبان را مطالعه فرموده‌اند و دیگر نیازی به‌آن ندارند ، با دفتر روابط عمومی موسسه‌اطلاعات (صبح تاظهر باستثناء جمعه‌ها) تماس بگیرند . «اطلاعات»هر نسخه ازین شماره را پانزده ریال خریداری میکند.

زادروز شاهدخت شمس پهلوی

امروز ـ ششم آبان ماه ـ مصادف با سالروز ولادت والاحضرت شاهدخت شمس پهلوی‌خواهرنیکوکارشاهنشاه است . نام والاحضرت شاهدخت شمس پهلوی همواره با فعالیتهای خیرخواهانه و نوعدوستانه همراه بوده است .

والاحضرت فعالیتهای اجتماعی خود را از بدو تاسیس‌جمعیت‌شیروخورشید سرخ ایران که بفرمان اعلیحضرت رضا شاه کبیر تحت ریاست‌عالیه‌علیاحضرت ملکه پهلوی شروع به کار کرد ، با تصدی ریاست‌بخش بانوان این سازمان آغاز نهادند . سپس به امر شاهنشاه آریامهر ، ریاست عالیه جمعیت شیروخورشید سرخ برعهده کفایت معظم‌لها محول شد که از آن تاریخ، سی سال می‌گذرد .

دراین مدت ، شاهدخت نیکوکاربا راهنمائیهای‌مستمر و مستقیم ، جمعیت شیر و خورشید را در ردیف بزرگ ترین موسسات عام‌المنفعه کشور و مهمترین موسسات وابسته به صلیب سرخ‌جهانی قرار دادند .

همزمان با فعالیتهای شیر و خورشید سرخ ، سنگ‌بنای بنیاد نیکوکاری والاحضرت شاهدخت شمس پهلوی نیز نهاده شد. این بنیاد فعالیت خود را با ایجاد بیمارستان «شهرآزاد»که‌هدف آن کمک به کودکان بی‌بضاعت است، گسترش داد و اندکی بعد چهار درمانگاه شبانه روزی در نقاط پرجمعیت پایتخت و دوازده درمانگاه نیز در گوشه و کنار کشور تاسیس کرد تا بتواند به‌کودکان‌بیمار خانواده های بی‌بضاعت ، بیشتر کمک دهد .

قلب رئوف و بشردوست والاحضرت ، تنها منبعی فیاض برای خدمات ارزنده بنوع‌انسانی‌نیست، همچنانکه والاحضرت نیکوکار ـ با وجود مشغله فراوان ـ در سال ۱۳۴۷ ریاست عالیه جمعیت انجمن ملی حمایت از حیوانات را نیز برعهده گرفتند تا آزراسامان‌بخشند و گسترش دهند .

اطلاعات‌زادروز والاحضرت نیکوکار و انساندوست را صمیمانه تبریک میگوید .

اوضاع در خطوط آتش‌بس سوریه واسرائیل متشنج شد

★ یك میگ سوریه برفراز مناطق‌اشغالی اسرائیل به پرواز درآمد .

★ مانور های جنگی و ساختمان‌استحکامات نظامی اسرائیل در نزدیکی سوریه ادامه دارد .

★ هواپیماهاوهلی‌کوپتر های اسرائیل برفراز مناطق‌مرزی‌لبنان‌دائما در حال پرواز هستند

درصفحه ۲ ستون چهارم

★ فلسطینی‌ها اعلام کردند که اجازه نخواهند داد اردن حتی یك وجب از سرزمین اشغالی فلسطین را تصاحب کند .

★ تلاش‌چندتن‌ازرهبران عرب برای‌میانجیگری میان ملك‌حسین و یاسرعرفات به نتیجه نرسیده است .

درصفحه۲ستون ششم

۲ مدیر گروه حج برکنار شدند

● از اشخاص پول می‌گرفتند تاانهارا بعنوان خدمه کاروان به زیارت خانه خدا ببرند !

۲نفر از مدیران گروه های حج ازکاربرکنار شدند . این ۲مدیرازافراد پول‌گرفته بودند وقصدداشتند آن ها رابعنوان خدمه به سفر حج ببرند . همزمان بابرکناری‌این‌مدیران ، ده مدیر کل سازمان اوقاف‌نیز مامور بازرسی از جریان ثبت‌نام زائران شدند . منوچهر آزمون سرپرست سازمان اوقاف امروز اعلام‌کرد یک مدیر گروه زائران تهرانی و یک مدیر گروه زائران شهرستانی بعلت تخلف ازمقررات و ضوابط شورایعالی حج و سازمان اوقاف از کار برکنار شدند وتحت‌تعقیب قرار گرفتند. این ۲ نفر به ترتیب ۷۵۰۰ تومان از یک تهرانی و ۸ هزار تومان از ۲ شهرستانی دریافت کرده و نام آنها را بعنوان خدمه کاروانهای خود به سازمان اوقاف داده بودند . دکتر آزمون در مورد ثبت‌نام زائران درگروه های حج اضافه کرد۱۰ نفر از مدیران کل سازمان اوقاف مامور نظارت برثبت نام زائران شدند این عده ضمن بازرسی از مراکز ثبت‌نام ، به وضع خدمه و کارکنان کاروانها نیزرسیدگی خواهند کرد .

وزارت بهداری امروز به زائران سفرحج اطلاع دادکه باید دو نوبت علیه وبا تلقیح شوند . بهمین جهت زائرانی که نوبت اول واکسیناسیون را انجام داده‌اند باید یکماه پس از تاریخ نوبت اول ، برای تلقیح نوبت دوم به‌مراکز واکسیناسیون مراجعه کنند.

درباره ماجرای کشته شدن «ماری‌جو» ادوارد کندی سکوت خودرا شکست

درصفحه۲

★ کمیته از دولت خواست که طبقات کم بضاعت را ازپرداخت مالیات و عوارض نوسازی معاف کند

تجدید نظر در عوارض و مالیاتها

ازطرف کمیته‌ملی حمایت ازمصرف کننده درخواست شد

کمیته حمایت از مصرف کننده داوطلب خانه‌سازی است !

درصفحه‌آخرستون اول

چند نفر از گروگانهای زندان هلند آزاد شدند .

جوانان ناسیونالیست عرب به‌هلند اخطار کردند شورشیان‌را آزادسازد

★ خبرگزاری وفا اعلام کرد : سازمان فلسطین در ماجرای زندان «شونینگن» مداخله ندارد

درصفحه۲ ستون‌دوم

فراکسیون انجمن‌شهر از وضع نانوائیها انتقاد کرد

درصفحه۱۷ ستون سوم

محدودیت درمانی بازنشستگان برطرف شد

در صفحه۱۷ستون چهارم

در صورت وقوع حادثه در مدارس :

آموزش‌وپرورش مخارج معالجه دانش‌آموزان رامیپردازد

درستون٤ ستون هفتم

پیام علیاحضرت‌شهبانو به کنفرانس جهانی مسائل تولیدوتوزیع‌فیلم:

کودکان را باید از تهدید فرهنگ مهاجم حفظ کرد

در صفحه ۱۷ ستون‌اول

با اجرای طرح دومین مرحله‌توسعه ذوب‌آهن

تولید کارخانه ذوب‌آهن به۴ میلیون تن‌میرسد

طراحان شوروی برای همکاری در تهیه طرح این مرحله بایران آمدند

درصفحه‌آخرستون دوم

باندرانایکه به‌حضور شاهنشاه‌شرفیاب میشود

بانو «باندرانایکه» نخست وزیر «سری‌لانکا» در فرودگاه مهرآباد از طرف آقای امیر عباس‌هویدا نخست وزیر مورد استقبال قرار گرفت و دوشیزه‌ای با تقدیم یک دسته گل به وی خوش‌آمد گفت .

● نخست‌وزیرسری‌لانکا : من حامل عمیق‌ترین درود های مردم کشور خود برای رهبر و مردم ایران هستم

درصفحه‌آخرستون اول

«سری‌لانکا» (سیلان سابق) با ۲۵ هزار و ۳۳۲ میل مربع و سیزده میلیون و ۲۷۳ هزار نفر جمعیت در اقیانوس‌هند ـ جنوب هندوستان ـ قرارادارد. پایتخت‌سری‌لانکا، بندر«کلمبو» است . زبان رسمی مردم آن کشور«سین‌هالی»است درحالی که اززبان‌بومی«تمیل» دربعضی تشریفات‌رسمی استفاده‌میشود. درین رده‌بندی ، زبان دوم مردم سری‌لانکا ، انگلیسی است . ٦٤ درصد از سری‌لانکائیها بودایی ، بیست‌درصد هندو ، هشت درصد مسیحی (بیشتر کاتولیک) ، هفت‌درصد مسلمان و بقیه معتقد به‌مذاهب دیگرند.کلمبو پایتخت‌سری‌لانکا با ۵٦۱ هزار نفر بزرگترین شهر درین جزیره کلابی‌شکل است .

برای اسکان و تمرکز دامداران شرکتهای سهامی دامداری تشکیل‌میشود

درصفحه‌آخرستون ششم

سمینار توسعه صنایع غذائی پایان یافت

سالی یک‌میلیون و۴۰۰هزار تن محصولات کشاورزی از بین میرود

★ غذا های کنسروشده در قوطی های سربی ، مصرف کننده را به سرطان مبتلا می‌کند .

در صفحه٤ستون سوم

برای دست یافتن به پیروزی جاودانه

وزیرسابق سیرالئون

یک زن را قربانی کرد

★ امام غزالی وزیر سابق دولت سیرالئون و دونفردیگر که زنی را با فرزندش‌طبق سنت های قبیله‌ای کشته بودند ، اعدام شدند .

صفحه ۲ ستون دوم

مار۴ متری ماده غزالی رابلعید

ولی شاخهای غزال شکم او را پاره کرد !

درصفحه ۲ستون‌اول

یادبود

روز ۳شنبه هفتم آبان ماه (فردا) مصادف‌بااولین سال درگذشت شادروان حسینقلی قبادیان ،بزرگ‌خاندان است . بهمین مناسبت مراسم یادبودی از ساعت۷ بعد از ظهر در منزل فقید سعید ، واقع در جاده پهلوی برگزارخواهد شد .

خانواده قبادیان

یکدستگاه ساختمان جهت ادارات دارای ۱۲۰ اطاق خیابان‌ایرانشهر مجهز به‌تهویه و آسانسور و تلفن و پارکینك بفروش میرسد .

درساعت اداری باتلفن ۸۳۹۲٦۲ تماس بگیرید

رستوران پرسپولیس آماده‌پذیرائی‌ازایرانیان عزیز در مونیخ میباشد

بقیه در صفحه نیازمندیها

IRAN CENTER FOR MANAGEMENT STUDIES INVITES APPLICATIONS FOR THE 1353-1354 M.B.A. PROGRAM

Continued on Page 16

بانك صنایع ایران

BANK SANAYE IRAN

اطلاعیه

باطلاع علاقمندان میرساند که :

از روز چهاردهم آبانماه ۱۳۵۳ کلیه شعب این بانك آماده افتتاح حساب پس‌انداز خواهندبود. به مانده‌های این حساب بدون درنظرگرفتن مبلغ آن‌حداکثر بهره مقرر برای حسابهای پس‌انداز پرداخت میگردد .

اگر از دیدن برنامه‌های نکراری‌کاباره‌ها خسته‌شده‌اید

شکوفه‌نو

یکی از چهار کاباره بزرگ جهان نقدیم میکند

بورا ..

زیردست‌ترین جیپسی‌بر جهان

آیدا

زیباترین رقاصه رقص‌های عربی

و یك شو کامل ٤ ساعته از بهترین برنامه های خارجی

تلفن رزرو ۵٤٤۰٤٤

۵٤۳۰۳۳

سالن دیسکوتك شکوفه‌نو از ساعت ۱۰ شب برای علاقمندان رقص آماده است

اخبار کوتاه جهان

مار بعد از بلعیدن غزال مرد

● نایروبی ـ رویتر ـ یکمار هیولای ٤متری دیروز دنبال بلعیدن یکساده غزال آبستن در دریاچه‌مناکورو» واقع در پارک وحش ملی«کینا» جان سپرد. یکی از مدیران مسئول پارک گفت که مار عظیم لجثه غزال ماده را از ناحیه سربلعیده ودر نتیجه شاخهای غزال‌بیرون‌ما را از داخل سوراخ کرد و باعث مرگ وی شد.

توسعه روابط شوروی و فرانسه

● پاریس ـ یونایتدپرس ـ ژیسکاردستن رئیس جمهور فرانسه‌به مناسبت پنجاهمین سالروز برقراری روابط دیپلماتیک میان شوروی و فرانسه پیامی برای لئونید برژنف دبیر کل حزب کمونیست شوروی فرستاد وضمن تاکید اهمیتی که برای روابط دوکشورقائل است اطمینان داد که برای بسط این روابط و همکاری های فرانسه و شوروی خواهدکوشید.ژیسکاردستن وعده‌داده‌است‌که درملاقات آینده‌اش با برژنف‌درپاریس در باره توسعه همکاریهای دو کشور مذاکره کند.

حراج ظروف غذاخوری مارشال گورینگ

● مونیخ ـ خبرگزاری‌فرانسه ـ دیروز در حراجی لندن آمریکائیها واعراب ۲۵۰ قطعه ظرف‌غذا خوری‌متعلق به مارشال گورینگ فرمانده نیروی هوائی هیتلر با پرداخت مبالغ هنگفتی بسرعت خریداری گردند. درحالیکه‌در کاتولوگ‌حراج قیمت این ظروف بیش از ۱۲۰ هزار مارک تعیین نشده بود ولی در حراجی مونیخ قیمت آنها به ٦٤٠ هزار مارک رسید. برخی‌از ظروف نقره و طلا کاری به شش برابر قیمت اصلی بفروش رسید.

سفر اشمیت به مسکو

● بن ـ رویتر ـ هلموت‌اشمیت صدر اعظم‌آلمان غربی‌امروز وارد مسکو میشود تا با لئونید برژنف دبیر کل‌حزب کمونیست شوروی ملاقات کند. اشمیت دیروز بوسیله دونفراز مشاوران‌طراز‌اول کی‌سینجردر جریان‌جزئیات نتایج مذاکرات اخیر وزیر خارجه آمریکا با رهبران شوروی قرار گرفت. هانس ودیتریش گنشروزیر خارجه آلمان غربی نیز اشمیت را در دیدارش از شوروی همراهی می‌کند.

شکست حزب دولتی آلمان

● بن ـ رویتر ـ حزب‌اکثریت دولتی سوسیال دمکرات آلمان غربی که هلموت اشمیت صدراعظم این‌کشور نماینده آن بشمار میرود در دو انتخابات مهم ایالتی‌در برابر محافظه‌کاران مخالف دولت سوسیال دمکرات دچار شکستهای عظیمی‌شد. در پایان این دو انتخابات اکنون محافظه‌کاران‌دمکرات مسیحی تبدیل به بزرگترین قدرت در پارلمان‌های ایالتی استان‌های هس وباواریا شده‌اند.

تظاهرات بنفع ماکاریوس

● نیکوزیا ـ دیروز باردیگر تظاهراتی به طرفداری از بازگشت اسقف ماکاریوس به قبرس در شهر نیکوزیا برگزار شد.

تظاهر کنندگان در حالیکه فریاد میزدند : «ماکاریوس برگرد» در خیابانها براه افتادند.

تظاهر کنندگان شعارهائی در مخالفت باکی‌سینجر و سازمان آتلانتیک شمالی با خود حمل میکردند. دولت ترکیه مجددا تاکید کرد که ماکاریوس‌رارئیس‌جمهوری قبرس نمی‌شناسد.

سرمای شدید باعث کشف نفت شد

● مکزیک ـ خبرگزاری‌فرانسه ـ سرمای شدید مکزیک گروهی از روستائیان این کشور را بصورت گروه مهندسین عملیات جستجوی نفت درآورد. روستائیان مکزیکی در منطقه‌ای از شمال آن کشور برای گرم کردن خود آتش‌برافروخته بودند که با کمال حیرت دیدند شعله‌های‌آتش بسرعت یک مساحت هفت کیلومتری را فرا گرفت. بلافاصله مهندسین کمپانی نفت‌مکزیک به محل اعزام شدند و اندکی بعد کشف یک معدن جدید نفت را بوسیله روستائیان تایید کردند.

توضیح در باره مصاحبه میشل‌ژوبر وزیرخارجه سابق فرانسه

در مصاحبه میشل ژوبر وزیر سابق امور خارجه فرانسه با مجله نیوزویک که درصفحه٦ شماره امروزمنتشر شد متاسفانه هنگام چاپ‌کلمه سابق از عنوان میشل ژوبر حذف شده‌است که باین‌وسیله تصحیح میشود.

شورشیان ۷ نفر از گروگانها را آزاد کردند

جوانان ناسیونالیست‌عرب به‌هلند اخطار کردند «احمد نوری»را آزاد کند

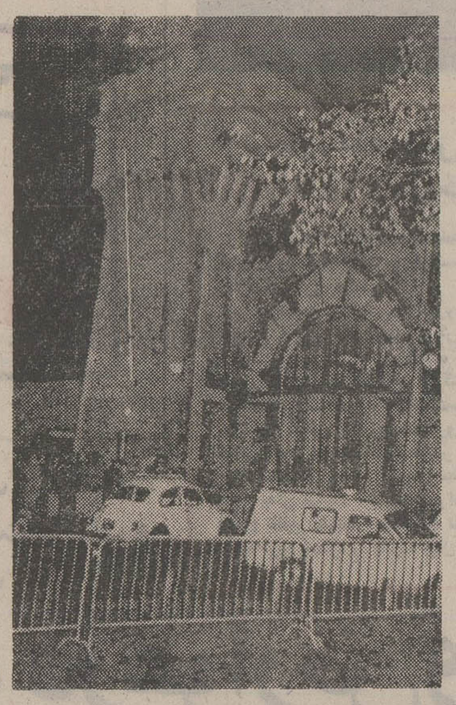

در عکس مدخل ونمای بیرونی‌زندان «شونینگن» که در آن ٤ زندانی عده‌ای رابه گروگان گرفتند دیده میشود
عکس رادیوئی آسوشیتدپرس

شونینگن ـ خبرگزاری فرانسه ـ چهار زندانی شورشی که از «شونینگن» بگروگان گرفته‌اند و چهار نفر را در زندان «شونینگن» بگروگان گرفته‌اند عده‌ای از زنان و کودکان گروگان را آزاد کرده‌اند ولی هنوز ۱۷ نفر در اسارت کماندوی زندانی فلسطین «احمد نوری» و سه نفر دیگر از همدستانش بسر میبرند ، در عین حال سربازان و افراد پلیس با کمک تانک ها اطراف زندان «شونینگن» را محاصره کرده‌اند در بین این هفده نفر یک کودک یازده ساله‌و دو زن وجوددارند . وزیرکشور هلند ضمن اظهار تنفر شدید از این حادثه اظهار داشت که مذاکرات برای آزادی گروگانان ادامه دارد ،یکی‌از شورشیان الجزایری و دونفر دیگر آلمانی هستند . وزیر کشور هلندگفت که ۱۷گروگان در وضع بسیار مشکلی قرار دارند ولی برای شورشیان‌و گروگانان غذای کافی ، آب آشامیدنی ، صابون ولوازم دیگر داده شده است .

وزیر کشور هلنداز‌هرگونه اظهاری درباره چگونگی مقامات هلندی با شورشیان زندانی خودداری کرد و همینقدر گفت ما کوشش میکنیم به هر ترتیب که باشدگروگانان را آزاد کنیم .

از سوی دیگر سازمان‌جوانان ناسیونالیست عرب برای‌آزادی فلسطین دولت‌هلند را از هر گونه اقدام افراطی علیه‌احمد نوری» که عضو سازمان‌مزبور میباشد برحذر داشت و از مقامات هلندی خواست که درخواست‌شورشیان راپذیرفته و به آنها اجازه دهد بمیل‌خود بیک کشور عربی بروند .

در اعلامیه سازمان جوانان سوسیالیست گفته شده‌است. اگر شما از قبول درخواست های زندانیان خودداری کنید شما را بعنوان متحد دشمن خود تلقی خواهیم کرد و مسئولیت عواقب ناگوار آن متوجه دولت هلند خواهد بود .

در بیروت خبرگزاری وفا گزارش داد که سازمان‌آزادی بخش فلسطین بهیچوجه در ماجرای‌زندان «شونینگن»دست ندارد .

فریتون (سیرالئون) ـ خبرگزاری فرانسه ـ الامام‌غزالی وزیر سابق کشور آفریقائی سیرالئون ودو مرد دیگر دیروز به‌جرم ارتکاب قتل عمد در جریان عزایم مذهبی و سنتی قبیله‌ای در فریتون اعدام شدند. این سه‌نفر یک زن و پسر بچه دوساله اورا در مراسم یادشده قربانی کرده بودند . دیوان عالی سیرالئون وزیر سابق ودومرد شریک جرم‌وی را که برادران «بایی» و «مالی‌جیو» نام داشتند در آوریل ۱۹۷۲ محکوم بمرگ کرده بود. عزایمی که‌باقربانی کردن یک زن و پسربچه خردسالش همراه بود طبق عقایدخرافی معدومین برای آن انجام گرفت‌که سه نفر مذکور به‌قلب و اندامهای جنسی زن قربانی دست‌یابند وبوسیله آنها از نیرویی جاودانی برخوردار شوند طفل دوساله به‌این علت به‌قتل رسید که در صحنه قربانی کردن مادرش حضور داشت. شوهر زن قربانی شده که بنوبه خود در این مراسم حاضر بوده است هنوز در زندان بسر میبرد چون قرار است بعنوان شاهد درباره ماجرای مشابهی‌درداگاه شهادت دهد .

برای کسب نیروی جاودانی وزیر سابق سیرالئون یک زن و پسر اورا کشت

نماینده عرفات گفت کنفرانس باید بین اردن و فلسطین یکی را انتخاب کند

کنفرانس سران عرب با بن بست روبرو شد

مشاجره بین ملک‌حسین ویاسر عرفات

رباط ـ خبرگزاری‌فرانسه ـ منابع وابسته به کنفرانس رباط اظهار داشتند که‌دیشب در کنفرانس سران کشورهای عرب بین ملک حسین پادشاه اردن ویاسرعرفات‌رهبرسازمان آزادیبخش فلسطین مشاجره شدیدی صورت‌گرفت و چندتن از سران کشورهای عرب تلاش کردند که اختلافات از بین برود .

اختلافات آنها برسرتشکیل دولت فلسطین در ساحل غربی رود اردن است. در این‌جلسه رهبران عربستان سعودی ، مغرب ، مصر و سوریه از ملک‌حسین و یاسر عرفات درخواست کردندکه باختلاف های خود پایان دهند ولی اختلافات همچنان‌ادامه دارد.

مذاکرات دیشب کنفرانس رباط بعلت این مشاجره تا امروز بتعویق افتاد و رهبران شرکت کننده در کنفرانس در ضیافت پادشاه مغرب شرکت کردند .

الحیات: کابینه اردن بعد از کنفرانس رباط تغییر می‌کند

بیروت ـ رویتر ـ روزنامه لبنانی‌الحیات که از جرایـد موثق لبنان است گزارش داد که بعدازکنفرانس سران‌کشور های عرب که در رباط تشکیل شده است دولت اردن تغییر خواهد یافت و یاالاقل‌ترمیم بزرگی درآن صورت خواهد گرفت.

الحیات از قول منابع قابل اعتماد رباط نوشته است که احتمالا از عبدالسلام‌العجالی وزیر سابق بهداری اردن خواسته خواهد شد که‌دولت جدیدی تشکیل دهد.

الحیات اضافه کرده است که اگر کابینه اردن پس از پایان کار کنفرانس رباط، بکلی تغییر نکند ترمیمی در کابینه موجود عمان صورت خواهد گرفت که در جریان آن حداقل ۸ وزیر جای خود رابه‌کسان دیگری خواهند داد در پایان این گزارش گفته‌شده که اخیرا سه وزیر اردنی استعفاکردند ولی از آنها تقاضا شد کمتا پایان کارکنفرانس سران‌کشور های عرب در پستهای خود باقی بمانند.

رباط ـ خبرگزاری فرانسه ـ سران کشورهای عربی دیروز دوبار صبح وعصر برای ادامه بحث در باره مسائل خاورمیانه جلسه محرمانه تشکیل دادند ولی تاآخر وقت دیشب هیچگونه گزارش رسمی درباره چگونگی مذاکرات انتشار نیافت . در این جلسات ملک حسین و عرفات هریک نظرات خود را پیرامون اختلافات خود عنوان و هریک دیگری را محکوم کردند .

ناظران سیاسی اظهار عقیده کردند که اختلافات اردن و فلسطین کنفرانس عالی رباط را به بن‌بست کشانیده است سخنگویان رسمی سازمان آزادی بخش فلسطین و اردن‌دیشب وجود اختلافات شدید بین دو طرف را اعلام کردند و اظهار داشتند کنفرانس باید از میان سازمان آزادی‌بخش فلسطین و اردن یکی را انتخاب کند.

«یاسر ابورابو» سخنگوی یاسرعرفات در یک مصاحبه مطبوعاتی اظهار داشت که سازمان آزادی بخش فلسطین به‌هیچگونه سازشی باملک حسین در باره تشکیل یک دولت ملی مستقل در سرزمین‌های آزاد شده تن در نخواهدداد. کنفرانس باید بین ما واردن یکی را انتخاب کند. وی گفت بعید نیست کنفرانس تشکیل یک دولت موقت فلسطین را در پایتخت مغرب اعلام کند.

قبلا یکی از مقامات فلسطینی گفته بود که دولت فلسطین هفته آینده تشکیل میشود

سخنگوی سازمان آزادی بخش فلسطین تاکید کرد که این سازمان حاضر نیست در طرحی که از طرف وزیران امور خارجه کشورهای عربی تهیه شده است کوچکترین تغییری داده شود.ما نماینده قانونی ومنحصربفرد ملت‌فلسطین و سرزمین خود هستیم. سیاست ما کاملا روشن است:یاما و یااردن .پادشاهان وروسای جمهوری کشورهای عربی نمی‌توانند در توصیه‌های وزیران امور خارجه کوچکترین تغییری بدهند. واطمینان داریم که تصمیم نهائی بنفع ما خواهد بود.

سخنگوی یاسرعرفات توضیح داد که اگر تصمیم‌به‌تشکیل دولت موقت فلسطین گرفته شود این مسئله در کنگره ملی سازمان آزادی بخش مورد بررسی قرار خواهد گرفت.

سخنگوی سازمان آزادی‌بخش فلسطین بار دیگر تاکید کرد که این سازمان بهیچ وجه به‌اردن اجازه نخواهد داد حتی یک وجب از سرزمین اشغالی فلسطین را تصاحب کند واصولا چنین حقی‌هم ندارد.

اندکی بعد یک شخصیت عالی‌رتبه اردنی به خبرنگاران گفت اگر سران کشورهای عربی به ملک حسین اختیاراشغال ساحل غربی رودارن را ندهند او در مرحله بعدی‌مذاکرات مربوط به‌خاورمیانه شرکت نخواهد کرد و مسلما ما نماینده‌ای نیز به‌ژنو نخواهیم فرستاد.

معذلک نمایندگان اردن و فلسطین دست کم دریک‌مسئله توافق دارند آن اینکه هیچ یک از طرفین باشرکت طرف دیگر در کنفرانس ژنو مخالف نیست . اما سازمان‌آزادی‌بخش بهیچ وجه مایل به‌سازش بااردن نیست.

یکی از اعضای هیئت نمایندگی فلسطین اظهار داشت ممکن نیست یاسرعرفات دست پادشاه اردن را فشار دهد.ما هنوز فراموش نکرده‌ایم که در ماه سپتامبر ۱۹۷۰ ، ۲۵ هزار نفر فلسطینی در اردن کشته یازخمی شدند. از این‌رو یاسر عرفات بهیچ‌وجه حاضر نیست در یک کمیته هماهنگی از نمایندگان مصر و سوریه و اردن شرکت کند. در این شرایط معلوم نیست که چگونه سلطان حسن دوم میکوشد باپستیبانی ملک فیصل فرمولی برای تامین وحدت اعراب پیدا کند.

عجالتا هر دوطرف در اثبات حقانیت خود برای اشغال ساحل غربی‌رودارد‌ن پافشاری می‌کنند. یکشخصیت عالی‌رتبه اردنی در پاسخ خبرنگاران تاکید کرد که اگر اردن در کنفرانس ژنو شرکت نکند باید سازمان آزادی‌بخش رهبری مذاکرات را بعهده بگیرد ولی نمی‌تواند از جانب یک شخص ثالث نمایندگی داشته باشد.

دومین جلسه دیروز کنفرانس‌سران که در ساعت‌هشت‌ونیم بعدازظهر دیروز (بوقت تهران) تشکیل شده بود نیمه شب دیشب پایان یافت.

خبرگزاری گزارش داد که در این جلسه پادشاهان وروسای‌کشورهای عربی‌اختلافات اردن و فلسطین را مورد بررسی قرار داده وبدقت بسخنان ملک حسین و یاسر عرفات گوش دادند .

خبرگزاری مراکش از قول یک مقام نزدیک به‌کنفرانس اضافه کرد که طرحهائی از طرف برخی از نمایندگان عرب برای سازش بین اردن و فلسطین پیشنهاد شده است.

در پایان جلسه دیشب سران کشورهای عربی درمجلس ضیافت شامی که از طرف سلطان حسن دوم بافتخار آنها ترتیب داده شده بود شرکت کردند. گفته میشود که‌ممکن است کنفرانس امشب یافردای صبح بکار خود پایا ن‌دهد.

جلسه دیروز کنفرانس سران عرب که‌در آن ملک حسین وعرفات نظرات خود را پیرامون ساحل غربی رود اردن اعلام‌کردند منتشر شد. ملک فیصل و سادات و چند تن دیگر از رهبران عرب کوشیدند تابین ملک‌حسین و عرفات میانجیگری کنند. عکس سادات رادر جلسه کنفرانس نشان میدهد.
عکس رادیوئی آسوشیتدپرس

بازداشت ژاپنی‌ها در مغرب تکذیب شد

رباط ـ یونایتدپرس ـ سفیر ژاپن درربا‌طومقامات پلیس مراکش این گزارش را که گروهی از ژاپنی های‌مقیم رباط همزمان باگشایش کنفرانس سران کشور های عرب دراین شهر بطوراحتیاطی بازداشت شده‌اند تکذیب‌کردند. سفیر ژاپن تصریح کرد که در مراکش‌حتی یک ژاپنی‌دربازداشت بسرنمی‌برد وهیچیک ازژاپنی هااز مراکش اخراج نشده‌اند. سفیر ژاپن توضیح داد که تنها بعلت شرکتی که عده‌ای‌از ژاپنی‌هادربوجودآوردن‌پاره‌ای‌از حوادث تروریستی اخیردرنقاط مختلف دنیا داشته‌اند مقامات امنیتی مراکش از چند مسافر ژاپنی در رباط بازجویی کرده‌اند ولی اینکار را باانتباع کشور های خارجی‌دیگر نیز انجام داده‌اند .

یک‌زن هوادار اسرائیل در رباط اعلامیه پخش‌میکرد

رباط ـ خبرگزاری فرانسه ـ بانو «بئات کلارسفلد»ضدنازی معروف‌آلمانی که برای‌محکوم کردن «سیاست نـابودی» اسرائیل و ارد رباط شده‌بود از طرف پلیس مراکش‌دستگیر و تحت بازجوئی قرارگرفت. وی قبلا اعلامیه هائی بین روزنامه نگاران پخش کردمو یک نسخه از آنها را نیز به وزارت‌اطلاعات مغرب‌فرستاده بود.

«کلارسفلد» در این اعلامیه نوشته بود که مسلما باید حقوق مردم فلسطین در نظر گرفته شود ولی اسرائیل‌نیز حق زندگی دارد .

سازمان آزادی‌بخش فلسطین بلافاصله پس از اطلاع از ورود «کلارسفلد» به رباط از مقامات‌امنیتی‌مغرب‌درخواست کرد که هرچه زودتر او را از خاک خود اخراج کنند.

کلارسفلد در حالیکه در جلو ساختمان‌وزارت‌اطلاعات‌مغرب دست به تظاهرات زده بود از طرف ماموران امنیتی دستگیر شد . دو خبرنگار خارجی نیز که عکس هائی‌از این صحنه برداشته بودند به کلانتری اعزام گردیدند و مجبور شدند که فیلم های خود رابه‌مقامات پلیس‌تحویل دهند .

آخرین گزارش‌های رسیده حاکی است که مقامات‌امنیتی هنوز تصمیمی درباره اخراج خانم کلارسفلد نگرفته‌اند وی همچنان در بازداشتگاه بسر می‌برد .

در لبنان روزنامه السفیر طرفدارلیبی«محیط تروری» که بمناسبت تشکیل کنفرانس سران در رباط بوجود آمده مورد انتقاد شدید قرار داده نوشته است که مقامات‌مغرب عده زیادی از فلسطینی‌ها را به بهانه اینکه قصد کشتن‌ملک حسین را داشته‌اند بازداشت کرده‌اند حتی یک نفر از اعضای هیئت نمایندگی لیبی نیز دستگیر شده در حالیکه جاسوسان‌آمریکائی‌واسرائیلی آزادانه درمراکش می‌گردند.

این روزنامه اضافه کرده است دولت مغرب بااقداماتی که انجام داده مثل این است که میخواهد به افکار عمومی جهانیان‌و انمود کندکه‌اعراب حتی بیکدیگرهم‌اعتمادندارند.

اوضاع در خطوط آتش‌بس سوریه‌واسرائیل بشدت بحرانی شد

تل‌آویو ـ خبرگزاری فرانسه ـ خبرنگاران نظامی روزنامه «معاریو» گزارش دادند که طی‌بیست‌وچهار ساعت اخیراوضاع در خط آتش‌بس سوریه و اسرائیل در بلندیهای جولان بشدت بوخامت گرائیده است.

ازعصر روز شنبه نیرو های اسرائیل در جولان و دره اردن به مانور های نظامی دامنه‌داری دست‌زده‌اند . از طرف دیگرروز گذشته یک هواپیمای میگ ۲۱ سوریه برفراز‌مناطق‌اشغالی اسرائیل در منطقه قنیطره پرواز کرد. و هنگامیکه شکاری های اسرائیل بپرواز درآمدند قلمرو فضائی نیرو های اسرائیل را ترک گفت.

ظاهرا سوریه‌ای ها با این پرواز های اکتشافی میخواهند نقشه عملیات احتمالی آینده را طرح کنند. اسرائیلی هانیزکار ساختمان استحکامات نظامی جدید را درجولان با سرعت زیاد دنبال میکنند.

رادیو اسرائیل گزارش داد که مانور های نظامی در ارتفاعات جولان‌ودره اردن تاچند روزدیگرادامه خواهد داشت. در این‌مانورها واحد های ضربتی و زرهپوش و توپخانه ارتش اسرائیل شرکت دارند و سربازان اسرائیلی تجربیاتی را که از جنگ اکتبر بدست آورده‌اند بکار می‌بندند.

در مانور های‌نظامی دره اردن واحد های اسرائیل عملیات عبور از رودخانه و نبرد های خیابانی را تمرین میکنند.

از سوی دیگر ارتش اسرائیل برای جلوگیری از رخنه فدائیان به اقدامات امنیتی شدیدی در مرز های لبنان دست زده است.

واحد های‌گشتی‌و مرزداران در مرزهای‌لبنان تقویت‌شده و هواپیماها‌و هلیکوپتر ها پیوسته برفراز مناطق مرزی پرواز کرده‌و هرگونه نقل‌و انتقال فدائیان فلسطین را به مرکز فرماندهی گزارش میدهند . دیروز شمعون پرز وزیر دفاع‌باتفاق ژنرال گور رئیس ستاد ارتش و سایر افسران ارشد اسرائیلی از مرز های لبنان و اسرائیل دیدن کرده و دستور های موکدی به نگهبانان مرزی دادند.

کی‌سینجر: مذاکرات فوردوبرژنف نتایج مفیدی خواهد داشت

کی‌سینجر

مسکو ـ رویتر ـ هنری کی‌سینجر وزیر خارجه‌آمریکا در مصاحبه‌ای که در پایان سفر اخیرش به شوروی و قبل از عزیمت از مسکو بایک مصاحبه کننده روسی انجام داده پیشگویی کرده است که در مذاکرات جرالدفورد رئیس جمهور آمریکا و لئونید برژنف دبیر کل حزب‌کمونیست‌شوروی در ماه آینده پیشرفتهای واقعی در روابط دو کشور حاصل خواهد شد و نتایج مفیدی خواهد داشت .

کی‌سینجر در این مصاحبه گفته است که دیدار فورد ـ برژنف قبل از هرچیز به‌آنها فرصت خواهد داد تا با هم آشنا شوند و درباره مسائل مهم جهانی نیز تبادل نظر کنند .

علیرغم خوشبینی وزیر خارجه آمریکا ـ اعلامیه مشترکی که بمناسبت پایان سفر چهار روزه اخیرش به شوروی در مسکو انتشاریافته است هیچ‌پیشرفتی‌رامخصوصا در مذاکرات آمریکا و شوروی درباره مسئله حساس محدود کردن سلاحهای استراتژیکی منعکس نمیکند در این اعلامیه فقط گفته شده است که بین کی‌سینجر و رهبران شوروی تبادل‌نظرهای سودمندی درباره عقد یک قرارداد دراز مدت‌در زمینه محدود کردن بیشتر تسلیحات اتمی و موشکی‌انجام گرفته است .

در مذاکرات فورد ـ برژنف که روزهای ۲۳ و ۲٤ نوامبر در نزدیکی بندر روسی ولادی وستوک در خاوردور شوروی انجام خواهد گرفت ـ باحتمال زیاد موضوع محدود کردن تسلیحات استراتژیکی‌پیچیده‌ترین موضوع‌گفتگوهای‌رهبران دو کشور خواهد بود .

در اعلامیه مشترک گفته شده که درمورد خاورمیانه طرفین تصمیم خود را به ادامه تلاش برای پیدا کردن یک راه‌حل عادلانه و پایداردر این منطقه تایید کردند .

شوروی و آمریکا معتقدند که کنفرانس ژنو باید نقش مفید و موثری‌درحل اختلافات موجود ایفاء کند .

کی‌سینجر در هند

از طرف دیگر کی‌سینجرهنگام وارد شدن به‌دهلی نو گفت‌که روابط آمریکا و هند بعنوان دوعظیم‌ترین دمکراسی جهان‌در یکسال اخیربه‌میزان‌قابل‌توجهی بهبود یافته است و دوکشور آرمانهای مشترکشان را دوباره کشف کرده‌اند .و درزمینه های گسترده‌ای از مسائل مهم‌تبادل آراء وعقاید نموده‌اند .

هنگام ورود کی‌سینجر به هند درحدود ٤۰۰ نفر از طرفداران کمونیستها در برابر سفارت آمریکا دردهلی نو تظاهراتی برپاکردند و به‌فعالیتهای‌سازمان جاسوسی‌آمریکا (سیا) درهند و استقرار پایگاههای آمریکایی دراقیانوس هنداعتراض‌نمودند. عده زیادی از ماموران پلیس‌در اطراف سفارت‌آمریکا‌به‌پاسداری گماشته شده بودند .

بوتو: سفر من به‌شوروی به روابط پاکستان باچین لطمه نمی‌زند

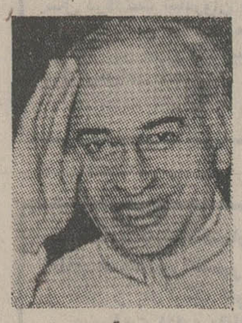

بوتو

راولپندی ـ آسوشیتدپرس ـ ذوالفقار علی‌بوتو نخست وزیر پاکستان پس ازبازگشت‌ازسفررسمی سه‌روزه‌اش به شوروی در فرودگاه اسلام آباد اعلام کرد که دیدار موفقیت آمیزوی از شوروی به روابط جاری و دوستانه پاکستان با دوابر قدرت دیگر آمریکا و چین لطمه‌ای وارد نخواهد کرد. بوتو که از راه تهران به کشورش بازگشته است گفت که سیاست‌خارجی پاکستان کماکان معطوف بمحفظ روابط حسنه باهرسه ابر قدرت جهانی است.

در جواب یک سئوال بوتو تاکید کرد که‌درمذاکراتش بارهبران شوروی موضوع دریافت اسلحه از این کشور برای پاکستان مطرح نشده است.

در اعلامیه مشترکی که بمناسبت پایان دیدار بوتو از شوروی از طرف وی و رهبران مسکو انتشار یافته ابراز امیدواری شده است که پاکستان و افغانستان اختلافات‌خود را از راه مذاکره و صلح‌جویانه حل کنند.

قرارداد امریکا و ژاپن‌درموردورود سلاح های اتمی به ژاپن

نیویورک ـ خبرگزاری فرانسه ـ روزنامه نیویورک تایمز فاش کرد که آمریکا و ژاپن در سال ۱۹٦۰ قرارداد محرمانه‌ای بسته‌اندکه‌به آمریکا اجازه میدهد تاسلاحهای اتمی را وارد ژاپن کند.

روزنامه آمریکایی که منبع گزارش خود را مقامات صلاحیتدار ژاپنی معرفی کرده نوشته است که این قرارداد محرمانه‌بین‌دوگلاس مک‌آرتور سفیر وقت آمریکا در توکیو و «آیی‌شیروفوجی یاما» وزیر خارجه وقت ژاپن بصورت «شفاهی» بسته شده است و بهمین دلیل چون‌اسناد امضاء شده و مبادله شده‌ای در این زمینه وجود ندارد دولتهای ژاپن قادرند از نظر حقوقی وجود چنین قرارداد مهمی را در برابر افکار عمومی ژاپنی ها انکار کنند.

این رازتکان دهنده هنگامی فاش شده که در ژاپن طی هفته‌های اخیر دامنه تظاهرات خصمانه علیه تردد کشتی‌های آمریکایی حامل سلاحهای‌اتمی دربنادرژاپن‌گسترش چشمگیری پیدا کرده است.

قرار است‌جرالدفورد رئیس جمهوری امریکا بزودی به ژاپن سفر کند عناصر دست چپی اخیرا علیه این سفر تظاهرات بزرگی برپا کردند. فوجی یاماوزیر سابق خارجه ژاپن گزارش‌روزنامرا تکذیب کرد

سناتور کندی گفت : رفتار من در ماجرای مرگ «ماری جو» نابخشودنی‌است

بوستون ـ یونایتدپرس ـ سناتور ادوارد کندی بیش از ۹سال بعد از ماجرای چاپاکی دیک که در آن زن جوانی‌که دراتومبیل سناتور نشسته بود بقتل رسید اعتراف کرد که رفتارش بهنگام روبرو شدن بااین حادثه غیر منطقی ـ غیر قابل دفاع ـ نابخشودنی وغیر قابل توجیه بوده است .

سناتور کندی که این‌اعتراف را طی‌مصاحبه‌ای‌بانشریه‌بوستن کلاب گنجانده بهرحال تکذیب کرده‌است که هنگام‌وقوع‌حادثه او وبانخانم‌مری‌جوکاپشن » که درروز حادثه غرق شد وبه‌قتل رسید مست‌بوده‌اند . این‌ماجرا در ۱۸ ژوئیه ۱۹٦۹ روی داد وسناتور کندی از آن هنگام تاکنون حاضر نشده بوددرباره رفتارش دراین ماجرا که سروصدای زیادی برپا کرد وبه محبوبیت وی لطمه‌زد توضیح دهد .

بزرگترین ایرادی که به‌رفتار سناتور کندی گرفته شد این بود که تامدتی طولانی پلیس‌را از وقوع حادثه‌سقوط‌اتومبیلش در رودخانه مچاپاکی دیک‌خبر نکرد واطلاع نداد که دونفر از دوستان وهمراهان وی کوشش زیادی بعمل آوردند تاخانم‌مری جوکاپشن را نجات دهند ولی کاری از پیش نبردند .

برای آغاز سال تحصیلی از هم اکنون بفکر باشید

برای یک هدیه ارزنده به فرزندان یادوستان خود درآغاز سال‌تحصیلی برای شما پیشنهاد جالب وبا ارزشی داریم . خود نویس پارکر ۲۱ یا ۴۵ را انتخاب کنید و سالهای سال نگاه رضایت بسار عزیزان را از این هدایای نفیس و ارزنده برای خود تضمین کنید .

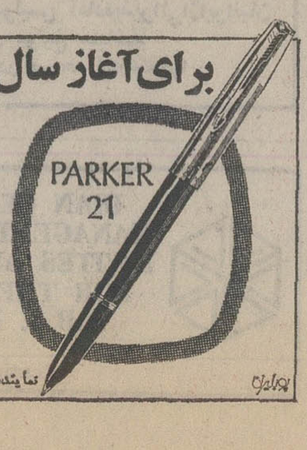

نماینده انحصاری محصولات پارکر شرکت ادکا سپهبد زاهدی ۲۴۵ ـ تلفن ۸۳۰۵۲۸ ـ ۸۲۶۳۰۴

موزائیک ماشینی ناهید
تلفن ۶۲۱۰۵۲ ـ ۶۲۱۰۵۳

تهران جوان ۱ ـ آرارات صفر

تهرانجوان وآرارات ۹۰ دقیقه هیجان آفریدند !

بعد ازظهر دیروز در چهار چوب مسابقات قهرمانی‌فوتبال دسته اول باشگاههای تهران دو مسابقه در استادیوم امجدیه برگزار گردید ، ابتدا تیمهای اقبال و دژبان در مصاف هم قرار گرفتند که اقبال با پیروزی ۰ـ۱ میدان را ترك نمودودر دیدار بعدی تهرانجوان موفق شد تیم آرارات را مغلوب کند.

اقبال ۲ ـ دژبان ۱

بازی بابرتری تیم دژبان آغاز شد و حملات پی در پی این تیم روی دروازه اقبال یك پیروزی پرگل را برای‌دژبان نوید میداد ولی عدم نتیجه‌گیری از دهها موقعیت عالی درکسب گل موجب شد تا تیم برتر بشکلی غیره منتظره تن‌به‌شکست دهد .

گل اقبال

دژبان گرماگرم حمله به دروازه حریف‌بودکه خود دروازه‌اش را از دست داد ، در دقیقه ۱۱ روی یك ضربه کرنر شلیك سرضرب شجاعی گوش چپ موثر اقبال ،دروازه دژبان درهم ریخت . پس از این گل قدرت تهاجمی دژبان بیشتر شد ولی افسوس که همکاری در نزد یاران این تیم و بخصوص بازیکنان خط حمله کمتر دیده میشد و هر کس‌به تنهائی قصد تلافی شکست را داشت .

دژبان سرانجام بهرشکلی که بوددردقیقه‌۵۰ گل‌مساوی رابثمر رساند ،این‌گل روی یك حمله دستجمعی پایه‌گذاری شد و توپ پس از چند رفت‌وبرگشت‌باشلیك دقیق وسنگین آذرمگین بثمر رسید ،دوتیم تا دقیقه ۸۹ باهمین نتیجه‌بازی را دنبال کردند ولی درست یك دقیقه به پایان وقت شجاعی مهاجم درخشان اقبال روی یك ضد حمله در غفلت‌مدافعان حریف پا بتوپ وارد محوطه جریمه شد و با شلیکی سنگین گل پیروزی اقبال را بثمر رساند . این مسابقه را رضاصاحب جمعی باکمك جهانشاه رحیمی و کمال سراجیان قضاوت‌نمود

پیروزی درخشان تهران‌جوان

دیدار تیمهای آرارات و تهرانجوان یکی از زیباترین مسابقات دسته اول باشگاههای تهران بود ، ۹۰ دقیقه تلاش و یك بازی سراسر تهاجمی که اندك تماشاگران حاضر در استادیوم را به تحسین واداشته بود

نیمه اول آرارات چربش داشت ولی تهرانجوان بادفاعی مستحکم هرگز اجازه نداد تا بچه های ارامنه به گل دست یابند ، تهرانجوان پس از اینکه چند تهدید سخت را در مقابل دروازه‌اش پشت‌سر گذارد در دقیقه ٤۰ موفق به‌گشودن دروازه حریف گردید .

قبل از این گل دوبار دیرکهای دروازه نجات‌بخش‌دروازه تهرانجوان بود، ابتدادر دقیقه‌۱٦شلیك سنگین اریس‌میناسیان دیرك عمودی را سائید وبخارج رفت ، سپس در دقیقه ۲٤ شوت سهمگین عنبرچیان که از فاصله ۲۰ متری نواخته شده بود روی دیرك افقی بوسه زد .

آرارات وقتی نتوانست با همه شایستگی به دروازه‌حریف آسیبی وارد سازد در دقیقه ٤۰ مجبور به قبول گلی ازجانب حریف شد ، در این دقیقه آهنگران پرفروغ‌ترین یارتهران جوان بامانوری جالب از جناح راست مدافعان را دور زد و در حالیکه دروازه‌بان آرارات محل خود را ترك و به‌استقبال او آمده بود توپ را به آرامی وارد دروازه کرد .

در نیمه دوم‌فروغ تهرانجوان بیشتر از حریف بود وبازی بی‌نهایت به هیجان و سرعت رسیده بود که علیرغم حملات فراوان دو تیم همان یك گل برای تهرانجوان سند پیروزی شد .

این بازی باداوری قاطع منوچهر نظری برگزار گردید.

نبردسرنوشت ـ ساز لهستان ـ ژاپن

امشب با دیدار بزرگ‌ژاپن ـ لهستان سرنوشت عنوان قهرمانی مسابقات والیبال مردان جهان تعیین خواهد شد،ضمن اینکه‌ازسوی دیگر زنان شوروی وژاپن برسر جام جدال میکنند.

تا حال حاضر لهستان بدون شکست در صدر قرار دارد وپیروزی برژاپن جام را نصیب این تیم می ـ نماید ، ضمن اینکه ژاپن و شوروی هرکدام‌یك باخت هنوز امیدوارندولی در این میان ژاپنی‌ها خود شانس کمتری دارند .

زیرا آنها تنها درصورتی قهرمان بازیها میشوند که خود لهستان‌راشکست دهند و شوروی نیز از چکسلواکی شکست بخورد که بخصوص این دومی دشوار است .

شوروی در آخرین‌بازی خود آلمان شرقی قهرمان دور گذشته را۱ـ۳ شکست داد ، ضمن اینکه لهستان ٤ـ۱۵ ، ۱۰ـ۱۵، ۹ـ۱۵ بر رومانی غالب شد و ژاپن ۱۱ـ۱۵ ، ۱۵ـ۱۰، ۱۱ـ۱۵ ۱۵ ـ ۱۷ چکسلواکی را مغلوب کرد .

در گروه زنان شوروی آخرین دیدارش را با پیروزی ۱۰ـ۱۵ ، ۸ـ۱۵ ، ۹ـ۱۵ بر رومانی پایان‌برد.

درپیشگاه شاهنشاه آریامهر وعلیاحضرت شهبانو

«ویلاس»فاتح جام آریامهر شد

«ویلاس » تنیسور جوان‌آرژانتینی دیروز باپیروزی بر « رائول‌رامیرز» مکزیکی جام قهرمانی را تصاحب کرد.

★ **عنوان قهرمانی دوبل نصیب«ویلاس‌ـاورانتس» شد .**

بعداز ظهر دیروز در پیشگاه شاهنشاه آریامهر و علیاحضرت شهبانو دیدار های فینال‌انفرادی و دوبل مسابقات تنیس جام آریامهر در باشگاه شاهنشاهی برگزار گردید .

در قسمت انفرادی «گیلر ـ مووویلاس» ، تنیسور آرژانتینی پس‌از پیروزی‌بر «رائول رامیرز» مکزیکی جام قهرمانی رااز‌دست های مبارک شاهنشاه آریامهر ، دریافت داشت .

در این دیدار «رائول رامیرز»، قهرمان دوره گذشته نتوانست کیفیت همیشگی خود را ارائه دهد .درحالی که «ویلاس» با استفاده از یک آمادگی کم‌نظیر بدنی بسیار چالاک بود و با تلاش فراوان هرضربه «رامیرز» را ، بهتر پاسخ میگفت .

«ویلاس» ست‌اول را شش‌بر هیچ به نفع خود پایان داد و چنین نتیجه‌ای عجیب بود !

در ست دوم «رامیرز» موفق شد گیم اول رابه نفع خودخاتمه دهد ، ولی «ویلاس» بلافاصله موفق شد از حریف پیشی گیرد و ست دوم رابانتیجه ۳ـ٦ بنفع خود خاتمه دهد .

★ **شکست رامیرز**

در ست سوم آثار خستگی زودرس‌درچهره «رامیرز» نمایان بود، درحالی‌که«ویلاس» همچنان تازنده و بی‌پروا مینمود .

جالب اینکه «ویلاس» ازنظر تکنیک ، نسبت به «رامیرز» در سطح پائین تری قرار داشت‌ولی از قدرت بدنـی بسیار عالی برخوردار بود و ضرباتی بسیار سنگین داشت .

«رامیرز» در ست سوم نیز موفق نشد ورق را به نفع خود برگرداند و مجبور شد ضربات کوبنده حریف را تحمل کند و «ویلاس» ست سوم را نیز ۱ـ٦ به نفع خود پایان داد .

پس‌از پایان دیدار انفرادی ، بدو قهرمان اجازه داده شد که به پیشگاه شاهنشاه آریامهر و علیاحضرت‌شهبانو شرفیاب‌شوند و جام خود را دریافت کنند .

«ویلاس» برنده جام آریامهر، ۲۳ سال‌پیش در «بوئنس‌آیرس» (آرژانتین) متولد شده و ۱۰ سال است که ورزش تنیس را دنبال میکند . در گفتگوئی که با او داشتیم ، گفت :

ـ از ۷،٦ سالگی در زمین های تنیس میدویدم و توپ جمع میکردم و هرگاه فرصتی میشد راکت بدست‌میگرفتمو توپ‌میزدم.

از ۱۲ سالگی زیرنظر یک‌استاد فن به تمرین پرداختم ورفته‌رفته در مسابقات شرکت کردم .

«ویلاس» اضافه‌کرد که‌امسال در تمام «تورنمنت‌های» تنیس که در سراسر جهان‌برپاشده شرکت داشته‌است.

★ **فینال دوبل**

اما «ویلاس» درمسابقات جام آریامهر به جایزه‌۱۵۰۰۰ دلاری که باو تعلق گرفت، قناعت نکرد. او در رشته‌دوبل (دونفره)باتفاق قهرمان اسپانیائی «اورانتس» شرکت نمود . جالب اینکه‌حریف این دو در مسابقه پایانی دوبل ترکیب«رامیرز ـگوتفرید» بودند.

در ست اول ، میان این دو تیم رقابت سختی درگرفت .

«رامیرز» کەدر قسمت انفرادی مغلوب شده بود ،کوشید حداقل در رشته‌دوبل،شکست راجبران کند .

ست اول۷ـ٦به نفع «ویلاس‌ـ اورانتس» به پایان رسید .

«رامیرز ـ گوتفرید» در ست دوم بی‌امان حمله کردند وموفق شدند این ست را ۲ـ٦ به نفع خود پایان دهند.در گیم‌سرنوشت باز این «ویلاس ـ اورانتس» بودند که ابتکار عمل را بدست گرفتند و در پایان ٦ـ۲ پیروز شدند . باین ترتیب جایزه پنج هزار دلاری قسمت دوبل نیز به «ویلاس‌ـاورانتس»تعلق گرفت.

باین ترتیب سهم بزرگی از ۱۰۰۰۰۰ دلارجایزه‌این مسابقات نصیب «ویلاس»گردید که بسیار شادمان بود . او درپایان این مسابقات گفت :

ـ سال آینده نیز به تهران خواهم آمد . تورنمنت خوبی بود . من پیروزی‌را دوست دارم و چهار اسبه می آیم . در آینده نیز از من خواهید شنید .

منچستر یونایتد باسفر به ایران موافقت کرد

روز گذشته باشگاه منچستر یونایتد انگلستان طی‌تلگرافی‌به باشگاه پرسپولیس اطلاع داد که دعوت این باشگاه برای سفر به ایران را پذیرفته‌است و در اردیبهشت‌ماه سال‌آینده راهی تهران خواهد شد.

چندی‌پیش «علی عبدو »رئیس باشگاه پرسپولیس در سفر خود به‌اروپا دعوت از این باشگاه محبوب انگلیسی بعمل آورد تا برای انجام مسابقه‌به تهران بیایند و باشگاه‌انگلیسی دیروز نظر موافقش را اطلاع داد.

«عبدو» در اینمورد اظهار داشت : سفر منچستریونایتد به تهران بیش از ۱۰۰۰۰لیره (۱۷۰۰۰۰۰ ریال ـ هر لیره۱۷۰ ریال) خرج دارد و ما تلاش می‌کنیم برنامه سفر آنهـا را طوری ترتیب دهیم که بتوانند ۲ بازی در تهران برگزارنمایند که احتمالا یکی از آنهادر استادیوم آریامهرخواهد بود.

از شرایط‌این دعوت‌اینست که منچستر یونایتد باتمـام بازیکنانش به تهران بیاید و حریف تیم انگلیسی نیز «پرسپولیس» خواهد بود.

در حال حاضر منچستر ـ یونایتددر گرومدوم صدرنشین مسابقات است.

پینگ پنگ باشگاهها

مسابقات پینگ‌پنگ قهرمانی باشگاه های‌تهران که در گروه مردان‌امشب پایان میگیردتیمهائی پیروز شناخته میشوند .

مسابقات دختران هنوز وضعیت نامشخصی داردو قرار است بخشنامه‌ای مجدد به باشگاه برای شرکت در بازیها فرستاده شود .

۲ ایرانی درتیم بکس منتخب آسیا

قرار است طول آذرماه‌سال جاری یک دیدار دوستانه بین تیمهای بکس منتخب آسیا و آمریکای شمالی در آمریکا برگزار گردد واز هم‌اکنون فدراسیون بین‌المللی بکس در تدارک آماده نمودن ۲ تیم برآمده است و بهمین خاطر از فدراسیون بکس ایران خواسته شده است ، ۲ مشت زن منتخب ایرانی برای‌شرکت در این دیدار آماده سفر گردند .

دومشت زنی که از ایران برای تیم منتخب آسیا برگزیده شده‌اند ، شریف دلارام دروزن ۷۱کیلو و ماسیس‌هامبارسو میان قهرمان وزن ۸۱ کیلو سرزیه‌ای آسیائی میباشند.

تلویزیون بلر جام‌جهان‌نما

DEMAG دماگ (آلمان)
غلطك ویبره خودرو
نماینده انحصاری : شرکت ارکان ماشین آیزنهاور مقابل دانشگاه آریامهر ٦۲۸ تلفن ۸۸ـ۹۵۰۰۸۵ ـ ۹۵۸۵۵۵

آدمهای کاغذی
برنامه اهدائی
ماشین‌دستباف برادروچینی مسعود
ساعت ۳۰ر۸ امشب از شبکه سرتاسری تلویزیون

بتون آماده
تهران بتون
«وابسته به‌گروه صنایع ساختمانی آکام»
بتون آماده. قابل تحویل در مدت ۲٤ ساعت
پمپاژ بتون تا ارتفاع ۱۰۰ متر
دفتر : سپهبدزاهدی (فیشرآباد) شماره ۲۸۵
تلفن : ۸۲۹۰٦۹

هرگز بی‌پرده‌تر از اینرا بر پرده سینما نخواهید دید

امشب‌وهرشب
فقط در سینما
ونك
اولین سینمای مبله و ممتاز
جسورانه ـ بی‌پروا ـ گستاخ
فیلمی از زندگی دختران تلفنی

تماشای این فیلم برای اشخاص کمتر از ۱۸ سال ممنوع است .

ازصبح‌چهارشنبه‌درگروه ممتازسینماهای
اروپا ـ آسیا ـ شهوند ـ لیدو
نپتون ـ ژاله ـ توسکا
چرخ‌فلک ـ المپیا ـ پاسارگاد
شرق

شهر آشوب ـ فرجی ـ پریسا ـ بانکی ـ مهری وداد یان و جلال

دنیای ورزش
شنبه‌ها منتشرمیشود

IRANZAMIN
INTERNATIONAL
BAZAAR
INTERCONTINENTAL
HOTEL
FRIDAY, NOVEMBER 1
2 P.M. TO 6 P.M.
BEAUTIFUL FOREIGN
ITEMS

دکتر نجفیان متخصص بیماریهای پوست و مو
از اروپا مراجعت و آماده پذیرائی مراجعین است.
آدرس، انتهای خیابان فرح شمالی «میدان پالیزی» تلفن ۷۷۲۰۷۵ آ ـ ۹۷۹۰۱

مجله‌جوانان
امروزمنتشرشد

صاحبان صنایع وبازرگانان کشور
الاخاء
تنهامجله‌عربی‌زبان ایران
ازگروه نشریات مؤسسه اطلاعات
باداشتن نمایندگی در ۱۲کشورعربی.
روزهای شنبه منتشر میشود

تورلندن: ۱۳روز ۳۹۸۰تومان
درهتل درجه یك MONTROYAL
(باصبحانه و ناهار) حرکت ۹ـ۱٦ـ۲۳ آبان ۷و ۲۱ آذر ـ ۵ و۱۹دی ـ ۳و ۱۷ بهمن و اول اسفند ودرصورت پرداخت ۹۰۰ تومان مدت‌اقامت تا یکماه افزایش میابد که هزینه اقامت اضافی بعهده مسافر است.

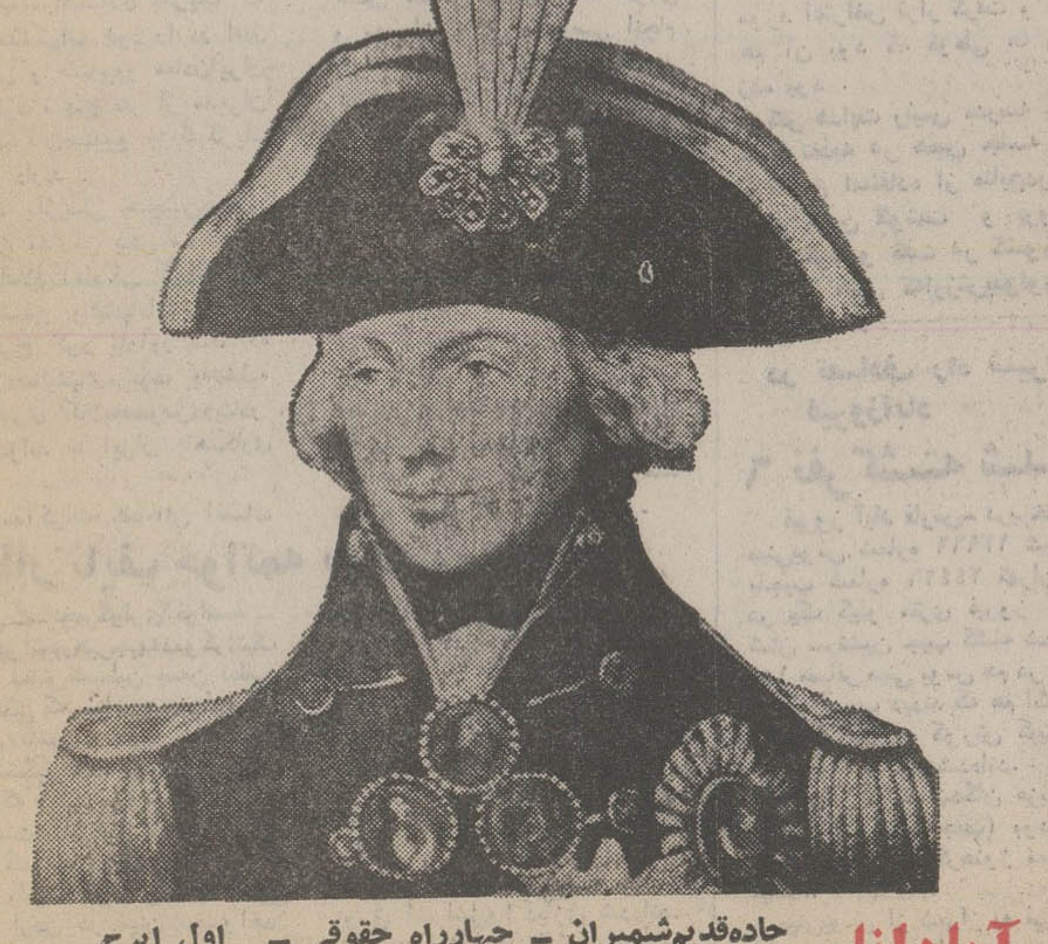

آپادانا: جاده‌قدیم‌شمیران ـ چهارراه حقوقی ـ اول ایرج
تلفن ۷۵٦۲۰۳ ـ ۷۵٤۸۳۰ ـ ۷۵۷۹۸۹

میلاد باسعادت همایونی وسالگرد آئین پرشکوه تاجگذاری
شاهنشاه آریامهروشهبانوی نیکوکار
راصمیمانه تبریک وتهنیت عرض‌نموده سعادت وشکوه روزافزون خاندان جلیل سلطنت
وترقیات بیش‌ازپیش ملت ایران را از خداوندبزرگ مسئلت مینمائیم
هیئت مدیره وکارکنان شرکت سهامی خاص ایران سیلندر
ایران سیلندر

اخبار، رویدادها، شایعات و گفتگوها در

بازار سیاست

بوتو راضی از تهران رفت

ناظران تهران در ارزیابی نتایج دیدار ۲۴ ساعته ذوالفقار علی بوتو نخست وزیر پاکستان از ایران ، اظهار میدارند که این دیدار رفع برخی از کدورتها و سوء تفاهم‌هائی را که گفته میشد در مناسبات دو کشور پدید آمده، یاری داده است.

این ناظران سخنان بوتو پیش از ترک تهران را روشنگر توافق و همگامی دو کشور در بسیاری از زمینه ها می دانند . بوتو در فرودگاه مهرآباد گفت که از گفتگو های انجام شده بسیارراضی است. وی افزود که این مذاکرات بیشتر پیرامون مسائل اساسی و مهم دور میزد و مثل همیشه در مورد اکثر مسائل مربوط بروابط متقابل و مورد علاقه دو کشور توافق حاصل شد.

بوتو بااشاره‌ببازار مشترک پیشنهادی شاهنشاه آریامهر گفت، هر پیشنهادی که از جانب شاهنشاه و ایران عنوان شود مورد تائید ملت و دولت پاکستان است.

نفت ، نیروی بی‌جانشین

وعده آمریکا برای تامین سوختهای ترکیبی از نیروی‌خورشید و گرمای درونی زمین لااقل تا دهسال آینده بمقیاس بازرگانی تحقق پیدا نمیکند و متخصصان مسائل انرژی از اجرای این برنامه در سال های نزدیک اظهار یاس کرده‌اند . در طرحی که ریچاردنیکسون رئیس جمهوری مستعفی آمریکا برای استقلال منابع نیروی آمریکا ارائه کرد ، پیش‌بینی شده بود که تا ۱۹۸۵ ایالات متحده ازواردات مواد نفتی و نیروی طبیعی بی نیاز خواهد شد و منابع جدیدی جانشین نفت میشود . اکنون بررسی کنندگان امور انرژی آمریکا اجرای این طرح را تا سال ۱۹۸۵ امکان ناپذیر میدانند و اعتقاد دارند لااقل در دهسال آینده آمریکا همچنان احتیاج به نفت بعنوان یک منبع انرژی‌زا دارد . گروهی از ناظران طرح نیکسون رابرای کشف منابع جدید سوختی و استفاده از نیرو های اتمی‌و خورشیدی یک خیالپردازی سیاستمدارانه نام گذارده‌اند و گفته میشود رئیس جمهور پیشین آمریکا با ارائه این طرح در وهله اول قصد داشته صاحبان نفت را مورد تهدید «ملیح» و غیر مستقیم قرار دهد و از سوی دیگر مصرف کنندگان را به آینده روشنی دلخوش نماید . براساس تحقیقات کارشناسان ، کشف ماده‌ای که بتواند جایگزین نفت شود حداقل به بیش از ۲۰ سال زمان احتیاج دارد و ارزش منابع نفتی در این مدت همچنان حفظ خواهد شد و این درست همان مسئله‌ایست که صاحبان نفت به آن اعتقاد دارند و قدر منابع خود را میشناسند .

خطر شکست حزب جمهوریخواه

در حالی که بیش از یک هفته بانتخابات میان دوره‌ای آمریکا باقی نمانده ، چنین بنظر می‌آید که‌در‌این انتخابات حزب‌جمهوریخواه طعم تلخ بزرگترین شکست خود را بعد از جنگ جهانی دوم خواهد چشید . ناظرین سیاسی بین‌المللی علل مختلفی برای افول ستاره اقبال حزب جمهوریخواهان که سمبل حزبشان یک فیل است ذکر میکنند که مهمترین آنها جنجال واترگیت و بدنبال آن عفو کامل نیکسون وسیله جرالدفورد میباشد . پس از استعفای نیکسون در میان طرفداران حزب جمهوریخواه این فکر پیدا شد که بالاخره رسوائی واترگیت به پایان رسیده.و آنها میتوانند مبارزات‌انتخاباتی را فارغ از این بار سنگین آغاز کنند ولی با اعلام عفو نیکسون بوسیله جرالد فورد ، بار دیگر جمهوریخواهان خود را با درگیری جدیدتری که باز هم واترگیت نام دارد روبرو دیدند . نکته جالب اینست که اگر نتیجه انتخابات طبق پیش بینی از آب درآید ،حزب دموکرات که سمبل آن یک الاغ است در کنگره و سنا چنان اکثریتی بدست خواهد آورد که آنها را قادر به رد حق وتوی رئیس جمهور مینماید . حال معلوم نیست جرالد فورد که روزبروز محبوبیتش در میان مردم کاهش می‌یابد تا سال ۱۹۷۶ چگونه‌خواهد توانست با یک «کنگره ضد وتو» و تحت کنترل دموکراتها برنامه هائی را که دارد بمرحله اجرا درآورد .

مصرف زیاد وتولید کم مواد غذائی

بررسی کنندگان مسائل غذائی آمریکا در گزارش تازه خود لزوم تجدید نظر در تولید و مصرف مواد خوراکی را گوشزد کرده‌اند و چندین‌بار به مسئولین خاطرنشان ساخته‌اند که اگر بین مصرف و تولید توازنی ایجاد نشود دنیا در آینده‌ای نه چندان‌دور باقحطی وکمبود خوراکی‌روبروخواهد شد. پژوهشگران درگزارش خود همچنین یادآوری کرده‌اند که با قدرت‌تولیدی ناموزون‌بسیاری از کشوروافزایش‌جمعیت‌واز همه مهمتر بالا رفتن حجم مقدار غذای مردم جهان ، واحدهای کشاورزی از تامین احتیاجات عمومی عاجز میماند و قحطی تمام دنیا را تهدید میکند.این عده چاره رهائی از این مهلکه‌را صرفه جوئی و ایجاد تعادل در مصرف خوراک‌افراد جامعه میدانند و در جدولی که طبق مدارک و تهیه پرسشنامه‌های متعدد ارائه داده‌اند میزان خوراک یک آمریکائی در سال حداقل ۱۰۰ کیلو گوشت ـ ۱۵۰ کیلو سیب‌زمینی ۴۰ کیلو برنج ، ۷۰کیلو شکولات وارقام اعجاب‌آور دیگر مواد خوراکی است . به جز کشورهای فقیر که امکان تغذیه کافی ندارند ، تقریبا در تمام دنیا «برخوری» و افراط در مصرف مواد غذائی مانند آمریکا واروپا سیر صعودی را طی می‌کند. چنانکه یک جامعه شناس ایرانی طی مقاله‌ای ادعامی کند حد متوسط هر ایرانی در سال نزدیک ۱۷کیلو و ۲۰۰ گرم برنج مصرف می‌کند . گویا توصیه گزارشگران آمریکائی برای همه کشورهای جهان اعتبار دارد و اگر دنیا قصد مبارزه‌با قحطی را دارد باید از حجم غذائی کاسته شود و مردم صرفه‌جوئی پیشه کنند.

● باپایان دوران خدمت اداری و بازنشستگی مهندس شکیب‌نیا معاون امور پستی وزارت پست‌وتلگراف ، محمد کشاورزیان معاون پارلمانی و اداری وزارت پست وتلگراف و تلفن با حفظ سمت‌های قبلی وظائف شکیب‌نیا را نیز انجام میدهد. گفته میشود چون‌تاکنون در مورد جانشینی معاون اموریستی تصمیمی گرفته نشده است ممکن است همچنان معاون پارلمانی عهده‌دار سمت‌های سه‌گانه فوق‌الذکر باشد.

افزایش تولید کشاورزی پس از اصلاحات ارضی

★ **با توزیع عادلانه‌تر درآمد وضع اقتصادی جامعه روستائی بهبود بخشیده است .**

وزیر تعاون و امور روستا ها اعلام کرد که عدم توجه به روستائیان درگذشته سبب مهاجرت آنان بشهر ها شده است. وی که بعد از ظهردیروز بدعوت اتاق تجارت ایران و آمریکا در هتل آریا شرایتون سخنرانی میکرد افزود :

در سابق تصور میرفت که برای توسعه‌بخش کشاورزی‌تنها باید با مکانیزه کردن و فراهم آوردن بذر و کود و سرمایه گذاری در منابع آب فعالیت کرد، درحالیکه بزودی عدم‌توجه به توزیع‌درآمدعادلانه‌و بی‌توجهی به انگیزه زارعین در افزایش تولید ثابت کرد که سیاست قبلی موثر نبوده است .

وی با تکیه برآمار موجود اضافه کرد که ارزش افزوده محصولات کشاورزی‌در سالهای قبل از اجرای برنامه اصلاحات ارضی حدود ۸۵ تا ۸۷میلیارد ریال بوده ولی بعد از اجرای برنامه اصلاحات ارضی ارزش افزوده محصولات کشاورزی افزایش یافته و تاجائیکه آمار دوسال قبل‌نشان میدهد که‌تولید بخش کشاورزی ۵۶ در صد نسبت‌به سالهای قبل ازاصلاحات ارضی فزونی یافته است .وزیر تعاون نتیجه گرفت که این افزایش تولیدبا توزیع عادلانه‌تر درآمد وضع اقتصادی جامعه روستائی ایران‌را بهبود بخشیده است .

آقای مهندس صدقیانی در خصوص بازاریابی محصولات کشاورزی‌و تضمین حداقل قیمت خرید اضافه کرد که یک هیات از مقامات وزارت تعاون و امور روستاها ، وزارت کشاورزی تشکیل شده و تا بحال حداقل قیمت خرید محصولاتی از قبیل گندم ، جو ، ذرت ، چغندر قند ، گوشت و شیر را تهیه کرده است .

وی درپایان‌بیانات خودبسایر فعالیتهای این وزارتخانه اشاره کردوگفت ازفعالیتهای بی‌سابقه، بیمه محصولات کشاورزی در مقابل سوانح طبیعی است ، باانجام این برنامه محصولات اصلی کشاورزی در مقابل سیل، تگرگ ، سرمازدگی و غیره بیمه خواهد شد .

محل دانشگاه رضاشاه کبیر

احتمالا در هفته آینده تعیین خواهد شد

اولین جلسه هیئت‌امناء دانشگاه رضا شاه کبیر در هفته آینده تشکیل خواهد شد .

پیش بینی میشود هیئت امناء در این جلسه پیرامون محل تاسیس دانشگاه تصمیم نهائی اتخاذ کنند .

تاکنون در شهر های مختلف مازندران برای احداث دانشگاه زمین و خدمات گوناگونی تهیه شده است . ظاهرا دانشگاه‌رضا شاه کبیر میبایستی در یکی از شهر های نزدیک به فرودگاه احداث گردد چون بسیاری از استادان و دانشجویان که دوره فوق لیسانس و دکترا را می گذرانند در محل مقیم نخواهند بود و ایاب و ذهاب آنان با هواپیما است .

براساس برنامه‌ای که تدوین شده است برای تامین مسکن جهت سکونت دانشجویان و استادان دانشگاه رضا شاه کبیر ، با وزارت اطلاعات و جهانگردی و بخش خصوصی‌مذاکراتی صورت گرفته و برای اینکار اعتباری‌هم اختصاص داده شده است . .

همچنین یک فرودگاه بین‌المللی در بابلسر وساختمان یکفرودگاه در ده کیلو متری ساری احداث خواهد شد .

شاهنشاه آریامهر دیروز آقای «پل‌لوبار» رئیس اتاق بازرگانی و صنایع پاریس را که بدعوت رئیس اتاق ایران به تهران آمده است بحضور پذیرفتند.
سفیر فرانسه دردربار شاهنشاهی (نفر اول سمت راست) و سناتور دکترطاهرضیائی رئیس اتاق‌بازرگانی وصنایع و معادن ایران افتخار حضور دارند.

آموزش و پرورش مخارج معالجه دانش‌آموزان را میپردازد

مدیر کل آموزش و پرورش تهران به مدیران همه مدارس پایتخت دستور داد ، درصورتی که در آموزشگاه آنها دانش آموزی براثر حادثه‌نیازبه‌بستری شدن در بیمارستان‌و عمل‌جراحی داشته باشد ، وی را با صدور معرفینامه‌به‌بیمارستان ویاکلینیک مورد نظر بفرستند وصورتحساب بیمارستان‌را جهت پرداخت وجه، به‌آن اداره ارسال دارند .

این دستور آقای نواب‌شامل کودکستانها، دبستانها، مدارس راهنمائی تحصیلی ، و انواع مدارس متوسطه‌از صنعت‌تانظری می‌شود. شهر تهران یك‌میلیون دانش آموز دارد .

درسمینار .تغذیه رایگان دانش‌آموزان اعلام شد :

توزیع غذای رایگان مدارس توسط مسئولین دولتی انجام میگیرد

امروز استاندار استان مرکزی در سمینار تغذیه‌رایگان دانش آموزان استان مرکزی اعلام کرد که از اول آذرماه توزیع غذای رایگان ۵۵۰هزار نفر دانش‌آموزان تهران و ۸۸۰ هزار نفر دانش‌آموزان شهرستانها مستقیما توسط مسئولین دولتی محل انجام میگیرد .

استاندار اعلام کرد روز ۲۳ آبان ماه وزارت بازرگانی مواد خوراکی را تحویل استان مرکزی میدهد .

۳۵۲ تن موز ، ۷۰۴ تن‌سیب، ۹۸۵ تن پرتقال ، ۳۵۲ تن بیسکویت ، ۳۵۲ تن پسته ، ۲۶۴تن خرما، ۲۶۴ تن‌کشمش و ۳۵۲ تن سایر خشکبار‌برای تهران در نظر گرفته شده‌است. کالای در نظر گرفته‌شده برای شهرستانهای استان مرکزی ۲۲۰ تن موز ، ۴۴۰ تن سیب، ۶۱۶ تن‌پرتقال ، ۲۲۰ تن بیسکویت، ۲۲۰ تن پسته ، ۱۶۵ تن‌خرما، ۱۶۵ تن کشمش و ۲۲۰ تن سایر خشکبار است .

دو انبار بزرگ

آقای علی دفتریان استاندار استان مرکز افزود : از امروز باید دو انبار بزرگ که‌گنجایش حداقل پنجهزار تن را داشته باشد بسازیم که یکی ازانبارها مختص تهران و دیگری برای نگهداری کالا های شهرستان های استان مرکزی باشد . در این‌کارهمکاری‌اداره‌کل بهداری استان مرکز ـ تعاون و امور روستاها ـ وزارت کشاورزی‌ـ آموزش و پرورش و وزارت بازرگانی نیز لازم است .

استاندار استان مرکزی گفت : وزارت بازرگانی تعهد کرده است که تا ۲۳ آبانماه این اجناس را بما تحویل دهد و در ضمن همین وزارتخانه مایحتاج ما را ۱۵روزجلوتر آماده خواهد کرد . این دوانبار براساس کار انبار های‌موجود عمل میکند و اجناس تحویل شده را نگهداری ودر مواقع لزوم به مقامات معرفی شده از تهران وشهرستان‌ها تحویل می‌دهد .

در مورد چگونگی نگهداری این اجناس استاندار استان مرکزی گفت هریک ازمدارس باید جای مخصوصی‌را چه در مدرسه وچه خارج از مدرسه برای نگهداری کالاها در نظر بگیرند .

کمیته توزیع

برای توزیع این کالاها باید یک کمیته توزیع تشکیل شود زیرا معلم نمیتواند ۵۰ درصد از وقتش را برای اینکاربگذارد در ضمن برای توزیع‌کالاها در شهرستان‌ها ، ۵ نفر مسئول‌در نظر گرفته شده که نمایندگان فرماندار یا بخشدار ، وزارت آموزش و پرورش ، بهداری استان ، تعاون استان ووزارت کشاورزی همان استان است.

مسابقه محمد علی ـ فورمن از تلویزیون ایران پخش نمیشود

مسابقه بزرگ‌قرن بین محمدعلی‌و جورج‌فورمن،مستقیما ازتلویزیون ملی ایران پخش نخواهد شد . مدیران تلویزیون بابرگزارکنندگان این پیکار ـ که باحتمال قوی رکورد تماشاگر را در تاریخ تلویزیون خواهد شکست ـهنوز به توافق نرسیده‌اند و چنین بر می‌آید که امکان‌توافق آنهاوجود ندارد .

تلویزیون ملی‌ایران ، بااین‌حال میکوشد تا امتیاز پخش مستقیم نبرد محمدعلی ـ فورمن را با هزینه کمتری‌بدست آورد درحالی که برگزارکنندگان مسابقه،دستمزد کلانی خواسته‌اند .

مذاکرات در این مورد ، فعلا ادامه دارد .محمد علی وفورمن چهارشنبه آینده (هشتم آبان ماه) در «کین‌شازا» ـلئوپولدویل سابق ـ پایتخت «زئیر» ـکنگوی بلژیک سابق ـ باهم‌پیکارخواهند کرد .

سمینار توسعه صنایع غذائی پایان یافت

آفت، هرسال یک‌میلیون و۴۰۰ هزارتن محصولات کشاورزی را از بین‌میبرد

★ **غذا های کنسروشده در قوطی‌های‌سربی ، مصرف کننده را به سرطان کبد مبتلا می‌کند .**

همه ساله ۱٫۴ میلیون تن از محصولات کشاورزی و مواد غذایی ایران بعلت انواع آفات از بین میرود . این رقم درحدود ۳۵ در صد از مجموع تولیدات کشاورزی و مواد غذائی ما را تشکیل میدهد . دکتر شمس‌استاد صنایع غذایی‌وسم شناسی‌دانشگاه تهران در آخرین جلسه سمینار توسعه صنایع غذایی این‌ارقام‌را فاش کرد .

وی در مورد از میان‌رفتن مواد غذایی در جهان گفت:فقط‌سالیانه ۳۳ میلیون تن غله در دنیا نابود میشود . استاد صنایع غذایی دانشگاه تهران در قسمت دیگری از اظهارات خود هشدار دادکه چون تهیه مواد غذایی در قوطی های سربی‌موجب مسمومیت‌های شدید میشود باید بشدت از این کار پرهیز کرد . وی تائید کرد که هرگاه روزانه یک میلی گرم سرب وارد بدن شود طی چند روز بعد انسان مبتلا به سرطان کبد خواهد شد .

نداشتن استاندارد

سخنران دیگری که در آخرین جلسه سمینار صحبت کرد آقای علی اکبر صابر شیخ معاون موسسه استاندارد بود که به استاندارد مواد غذایی اشاره کرد و گفت: سال‌گذشته مقادیری رب گوجه فرنگی به یک کشور خارجی صادر شد که متاسفانه مورد اعتراض قرار گرفت و علت هم آن بود که قوطی ها زنگ زده بود .

دکتر هدایت رئیس مدرسه عالی علوم تغذیه در همین جلسه به موضوع استفاده از منابع‌دریایی برای تامین گوشت و پروتین تاکید کرد و گفت در کشور ما پروتئین هایی که‌ارزش‌بیولوژیک دارند و مخصوصا برای رشد و نمو کودکان و زنان باردار و شیرده ضروری میباشد کم است.

بطور مثال مصرف سرانه ماهی در ایران ۳۰ گرم در روز است که در برخی نقاط مثل فارس به صفر میرسد .

سمینار صنایع‌غذایی که ازسوی اتاق بازرگانی و صنایع و معادن ایران در محل اتاق برپا شده‌بود یک هفته به بررسی مسایل غذایی ایران پرداخت و نمایندگان و مدیران بخش خصوصی وبخش عمومی در آن نظرات جالبی‌اعلام کردند .

قطعنامه سمینارکه در حال‌حاضر چندتن از کارشناسان بر روی‌آن کار میکنند تاپایان این هفته‌انتشار خواهد یافت .

میهمانی بمناسبت پایان ماموریت سفیر چین

عباس خلعتبری ، وزیر خارجه ظهر دیروز یک میهمانی ناهار بافتخار «چن‌هسین‌چن» سفیر جمهوری خلق چین در ایران که دوران ماموریتش پایان یافته ، برپا کرد و در سخنانی که در این ضیافت ایراد نمود از اقدامات وی در زمینه توسعه مناسبات دو کشور ستایش کرد .

عکس وزیر خارجه و سفیر چین را در میهمانی وزارت خارجه نشان میدهد .

«چن هسین‌چن» نخستین سفیر جمهوری خلق چین در ایران از هنگام آغاز مناسبات دیپلماتیک (مرداد ۱۳۵۰) میان دوکشور است. در محافل آگاه گفته میشود برای عباس آرام سفیر ایران در چین نیز جانشینی درنظر گرفته شده است. سفیر تازه ایران در چین یکی از دیپلمات های جوان ایرانی است که در یک کشور عربی در آفریقا انجام وظیفه میکرد و در یکی‌ازکابینه‌های پیشین هم‌عضویت‌داشت. سفیر تازه چین درایران نیز تعیین شده است .

به سپاهیان دانش پسر حق سکونت داده میشود

سمینار روسا و مسئولان‌سپاه دانش سراسرکشور که درباشگاه معلمان تهران تشکیل جلسه داده بود،درپایان جلسات خود ضمن تصویب قطعنامه‌ای توصیه کرد که روسا و مسئولان سپاه‌دانش سراسر کشوربجای «ده گردی»، اضافه کار مقطوع از ۳ تا۱۰ هزار ریال دریافت دارند(اضافی کار «ده‌گردی» ۳۰۰تا ۵۰۰تومان است)و ۱۵۰ تومان حق‌سکونت که به سپاهیان دختر داده می شود به سپاهیان پسر نیز داده شود ومدارس روستائی بسپاه دانش ضمیمه شود و در مراکز استانها خانه سپاهی بوجودآید.

ارزش تحصیلی آموزشگاههای حرفه‌ای تعیین‌شد

مدیر کل آموزش صنعتی‌وزارت آموزش و پرورش خاطر نشان کرد که ارزش تحصیلی مدارك فارغ‌التحصیلان آموزشگاه های حرفه‌ای معادل باسوم متوسطه است.

آقای مهندس میر صنایع‌همچنین اعلام نظرکرده‌است که طبق‌رای شورایعالی آموزش و پرورش، باتوجه‌به‌پایان‌سیکل اول‌متوسطه نظام‌قدیم ،ارزش تحصیلی کارنامه های دوم و سوم‌آموزشگاههای حرفه‌ای برابر بادوم و سوم متوسطه نظام قدیم است.

مدیر کل دفتر آموزش صنعتی وزارت آموزش و پرورش این مطلب رادر پاسخ سئوال اداره کل آموزش‌وپرورش آذربایجان شرقی اعلام کرده و برای اطلاع سایرواحدهای‌آموزش‌و‌پرورش، به سراسر کشور بخشنامه شده است.

توضیح‌درباره جدول‌امروز

متاسفانه درجدول ویژه امروز سهوا چند اشتباه چاپی رخ داده است که بدینوسیله ضمن پوزش توضیح داده میشود. لطفا قبل از پرداختن به حل جدول ویژه امروز ، به این نکات توجه فرمایید :

ستون یک افقی دو خانه آخر: در شرح مربوط ، کلمه غرابه با قاف چاپ شده است .

ستون ده افقی ، خانه‌های‌اول، صمغ با سین چیده شده‌است.

ستون سوم عمودی ، خانه‌های ۶ـ۷ـ۸ در شرح ، کلمه‌پنبه‌دوزی را باید پینه‌دوزی بخوانید .

در شرح ستون هفتم افقی، بعد ازکلمه«نشانه»بایدخط‌تیره‌باشد

توسط بعضی از شرکتها

توزیع گاز مایع در تهران کم‌شد

عده‌ای شکایت دارند که گاز مایع کم است و بعضی از شرکت های توزیع کننده گاز سفارشات را بموقع برآورده نمیکنندوگاهی بعد از ده روز معطلی گازتحویل میدهند . شرکتهای گاز در توضیحات تلفنی مدعی‌اند که شرکت ملی گاز در ماه دهم گاز بقدر کافی تحویل‌نداد بهمین‌جهت دچار کمبود گاز شدیم . درمقابل شرکت ملی گاز آمار و ارقامی ارائه میدهد که در ماه دهم به اکثر شرکتهای توزیع کننده ، گازی بیشتر از ماه مشابه داده است. منتهی این شرکت‌ها بدون در نظر گرفتن مقدورات توزیع خود اقدام به فروش سیلندرکردند در نتیجه باوجودیکه گاز کافی دریافت کردند با تجهیزات فعلی قادر به توزیع گاز و رضایت مشتریان خود نیستند .

شرکت ملی گاز بنا به وظیفه قانونی مسئله را تحت رسیدگی قرارداد و درصورت ثبوت‌تخلف، متخلف تحت تعقیب قرار خواهد گرفت .

۵۰۰ نوع انگور پرورش داده میشود

تبریز: کارشناسان خارجی بخصوص فرانسویها بعضی از انواع انگور آذربایجان را در جهان بی‌نظیر میدانند . باعمل «دورك‌گیری» از انگور کشور های خارج و ایران در آینده قریب پانصد نوع انگور در آذربایجان پرورش داده‌خواهد شد .

این مطلب در مراسم‌جشن انگور چینی که‌درمحل‌ایستگاه تحقیقاتی کشاورزی « خلعت پوشان » وابسته به دانشگاه کشاورزی‌دانشگاه‌آذرآبادگان برگزار میشد اعلام گردید .

دکتر ناظمیه استاد ومدیر گروه باغبانی و متخصص درخت انگور در دانشکده کشاورزی ضمن ایراد مطالبی گفت :

هم اکنون‌در محل «خلعت پوشان » در هر هکتار ۲۰ تن و در منطقه « مغان » در هر هکتار ۳۰ تن محصول انگور داریم .

۲۰۰ هزار کارگر استخدام میشوند

تبریز : دویست هزار کارگر در طول برنامه پنجم عمرانی کشور در قسمتهای مختلف تولیدی ، صنعتی و اجتماعی آذربایجان شرقی استخدام خواهند شد .

آقای اعتصام‌مدیر کل‌اداره کارو امور اجتماعی آذربایجان شرقی ضمن اظهار این مطلب گفت :

یکصد هزار نفر از این کارگران در صنایع‌شهرستان تبریز جذب میشوند و بهمین منظور سرمایه گذاریهای وسیع و هنگفتی از طرف صاحبان صنایع استان به عمل خواهد آمد .

در تصادف راه شیراز فیروزآباد ۶ نفر کشته شدند

فیروز آباد فارس ـ دربرخورد مینی‌بوس شماره ۱۳۹۶۶ شیراز باجیپ شماره ۲۴۴۲۶ تهران‌ـط در یک کیلو متری فیروز آباد شش سرنشین جیپ کشته شدند. ۱۵ مسافر مینی بوس هم در این حادثه آسیب دیدند که هم اکنون در بیمارستان « کورش کبیر » فیروزآباد بستری شده‌اند.

یکی از کشته شدگان عزیزاله روستا (راننده جیپ) بود و هویت ۵ قربانی‌دیگرهنوز معلوم نیست.

مینی‌بوس از شیراز به فیروز آباد میرفت‌وجیپ از سوی مقابل درحرکت بود.

پیشنهاد بلژیکی‌ها برای تاسیس تعمیرگاه‌اتومبیل ومدرسه

هیات بازرگانی‌واقتصادی‌بخش خصوصی بلژیك پیشنهاد کرد که آماده است در ایجاد تعداد زیادی تعمیرگاههای اتومبیل در ایران ، همکاری کند و کلیه وسایل و لوازم مورد نیاز این تعمیرگاهها را در اختیارایران بگذارد .

در هیات اقتصادی بلژیك که امروز مذاکرات خود را در اتاق بازرگانی و صنایع‌و معادن‌ایران آغاز کرد ، پنج نفر از مدیران و نمایندگان‌صنایع بزرگ‌بلژیك شرکت دارند .

هیات بلژیکی همچنین‌درمورد ساختمان مدارس پیش ساخته در ایران اعلام آمادگی کرد . این هیات ضمن پیشنهادات دیگری که مطرح کرد یادآور شد که در موردفعالیتهای‌مربوط به‌تخلیه و بارگیری کالابخصوص‌دربنادر ، نیز میتواند با ایران همکاری کند .

در مذاکرات مقدماتی اعضای این هیات با مقامات اتاق گفته شد که بلژیك برای تربیت متخصصین‌موردنیازتعمیرگاههائی که احتمالا در ایران ایجاد می‌کند صد ها بورس تحصیلی در اختیار جوانان واجد شرایط ایرانی خواهد گذاشت . این پیشنهادات در روز های آینده و ضمن مذاکراتیکه‌با مقامات‌دولتی و مدیران بخش خصوصی انجام خواهد شد بررسی میشود در محافل صنعتی گفته شد :باتوجه به افزایش سریع تعداد اتومبیل در ایران و نیاز روز افزون‌مردم به تعمیرگاه های مجهز ممکن است پیشنهاد همکاری ،بلژیکی هابرای همکاری‌درایجادتعمیرگاه های اتومبیل در ایران موردقبول قرار گیرد. البته‌در موردجزئیات پیشنهادات از طرف ایران‌بدقت مطالعه خواهد شدومسلما‌پیشنهاد یا پیشنهاداتی مورد موافقت قرار خواهد گرفت که صد در صد منافع ایران را تامین کند .

اخطار نایف حواتمه به‌کشورهای عربی

بیروت ـ خبرگزاری فرانسه ـ نایف‌حواتمه‌رهبرجبهه‌دموکراتیک آزادی بخش‌فلسطین ضمن نطقی در میتینگی که بمناسبت پنجاهمین سالگرد تاسیس حزب کمونیست لبنان تشکیل شده بود خطاب به کسانی‌که « در رباط یا جای دیگر علیه ملت فلسطین توطئه می کنند» گفت بهیچ وجه مسئله آشتی یامیانجیگری و یاهماهنگی بارژیم اردن در میان نخواهد بود.

حواتمه سپس‌کشور های‌عربی را از هرگونه تلاش‌برای پائین آوردن قیمت نفت برحذر داشت واخطار کردکه‌اگرچنین تصمیمی گرفته شود مادر گشایش یک جبهه جدید در کشورهائی که قیمت نفت را کاهش می دهند ، تردیدی بخود راه نخواهیم‌داد.

حواتمه گفت بعقیده ما رژیم های ارتجاعی نیرو های دست راستی و عرب که بی‌دربی به آمریکائیها امتیازمیدهند ، باهمان ورق اسرائیل‌واردبازی شده‌اند. بنابراین‌مبارزه باآنهاوصهیونیسم ازیکدیگر جداشدنی نیست.

خبرهای کوتاه

شرفیابی مشاور مخصوص پادشاه مسقط و عمان

شاهنشاه آریامهربعد ازظهر دیروز والاحضرت سوینی مشاورمخصوص پادشاه مسقط وعمان رادر کاخ سعد آباد بحضورپذیرفتند دراین‌شرفیابی والاحضرت فهد دکتر عاصم‌الجمالی وزیر بهداری و سفیر عمان‌دردربار شاهنشاهی حضور داشتند .

متخصص از هند استخدام میشود

برای استخدام متخصصین فنی هند هیاتی در آذرماه به این کشور سفر خواهد کرد.

اتاق بازرگانی و صنایع و معادن ایران از کلیه مدیران صنایع و معادن درخواست کرد که هرگاه به متخصص و کارشناس صنعتی و فنی نیاز دارند و یا در روابط تجاری خود با کشور هند دچار اشکالاتی هستند اطلاعات‌لازم را دراختیار اتاق بگذارند تا بوسیله هیات ایران در هند مورد مذاکره قرار گیرد .

در این اطلاعات تعداد متخصص‌و نوع متخصص‌مورد نیاز باید تا بیست و پنجم آذرماه به اتاق گزارش شود.

هیات اتاق بازرگانی‌وصنایع و معادن ایران بریاست احمد خیامی نایب رئیس اتاق ایران به هند سفر خواهد کرد .

سمپوزیوم بین‌المللی فیزیولوژی

صبح امروز سمپوزیوم بین‌المللی فیزیولوژی تهران با سخنان دکتر نهاوندی رئیس دانشگاه تهران‌درتالارکتابخانه مرکزی دانشگاه‌گشایش یافت.

سمپوزیوم مذکور با همکاری دانشگاه تهران و انجمن فیزیولژی و فارماکولوژی ایران بمناسبت و همزمان بابرگزاری بیست و ششمین کنگره بین‌المللی فیزیولوژی‌دردهلی‌نو ترتیب یافته است . در این سمپوزیوم ۲۶ نفر ازبرجستگان علوم فیزیولوژی از ۱۲ کشور جهان شرکت دارند که چند نفر از ایشان برندگان جایزه نوبل میباشند .

اتومبیلهای بازیهای آسیائی به مزایده گذاشته شد

امروز وزارت اموراقتصادی و دارائی دستور فروش ۲۷ دستگاه اتومبیل بنز وشورولت مدل ۱۹۷۴ راصادرکرد . این اتومبیلها که برای برگزاری بازیهای اسیائی در تهران خریداری شده است بصورت مزایده بفروش خواهدرسید . ۱۵ دستگاه از این اتومبیلها مرسدس بنز ۲۸۰ اس ۷۴ و ۱۲ دستگاه اتومبیل دیگر شورولت ایران مدل۵۳میباشد.

قرارداد ساختمان چند میهمانسرا

قرارداد های ساختمان میهمانسراهای‌بافت ،اردستان، نفرش و همچنین توسعه میهمانسرای سه‌ستاره بوشهر، میان وزارت اطلاعات و جهانگردی و پیمانکار امضاء شد و عملیات ساختمانی آنها آغاز گردید .

میهمانسراهای نفرش و اردستان و بافت جمع با اعتباری معادل ۴۶ میلیون و ۵۰۰ هزار ریال احداث میگردد .

سفر کارشناس امور نیروی انسانی‌امریکائی به تهران

دکتر لوئی‌لوین‌یک فرهنگی ومشاور امور نیروی انسانی وابسته به مدرسه حکومت و تجارت جرج واشنگتن تا ۱۳ آبانماه از ایران دیدن خواهد کرد تامذاکراتی بامقامات وزارتخانه های کار و کشور وهمچنین سازمان کل بودجه وبرنامه انجام دهد.

دکترلوین علاوه براین‌قرار است در یک جلسه عمومی انجمن ایران‌و امریکا در باره «نیروی انسانی و توسعه اقتصادی» سخنرانی کند.

کنفرانس‌مشترك‌پزشکی

ساعت دو و نیم بعد از ظهر فرداششمین‌کنفرانس‌مشترك پزشکی علمی‌ایران وشوروی افتتاح میشود . آقای دکتر نهاوندی‌رئیس‌دانشگاه تهران کنفرانس مزبور را میگشاید و نطقی ایراد خواهد کرد. در این کنفرانس عده زیادی از دانشگاهیان‌واطباء ایران و شوروی شرکت خواهند داشت .

سودویژه برای کارکنان تاسیساتی

با اجرای قانون سهیم کردن، متوسط دریافتی کارگران موسسات تاسیساتی از بابت سود ویژه در سال بین ۲۵ تا ۳۰ هزار ریال است .

سخنگوی وزارت کار امروز گفت : کارشناسان اداره کل سهیم کردن ، موجبات ایجاد توافق بین سندیکاهای شرکت های تاسیساتی و کارگران و کارکنان این‌گونه شرکت ها را فراهم‌کرده‌اند .

عده کارگران شرکت های تاسیساتی نزدیک به ۷ هزار کارگر است .

سیاست ایران

«سیاست ایران در خلیج فارس» بحث سخنرانی این هفته کلوب روتاری شمال تهران است که یکساعت بعداز ظهر فردا توسط دکتر سپهر ذبیح‌پژوهشگر موسسه‌پژوهش های سیاسی و اقتصادی بین‌المللی در تهران ، ایراد میشود.

پیام تشکر بوتو

آقای ذوالفقار علی بوتو نخست‌وزیر جمهوری اسلامی پاکستان هنگام عزیمت‌ازایران پیام تشکری به‌پیشگاه‌مبارك اعلیحضرت همایون شاهنشاه آریامهر مخابره کردند .

شاهنشاه آریامهر ضمن پیامی‌که به‌اسلام‌آباد مخابره شد از ملاقات با نخست وزیر پاکستان اظهار خوشوقتی فرمودند .

تاریخ‌کنکورسه‌دانشکده

چهارشنبه ۹ آبان کارت داوطلبان دانشکده علوم تندرستی توزیع می شود و روز دهم آبان امتحان این دانشکده انجام میگردد .

در طول‌ماه‌جاری دو مسابقه ورودی دیگر توسط مرکز آزمون شناسی برگزار می شود. یکی مربوط است به مدرسه‌عالی‌پرورش‌مهمانداری که توزیع کارت آن‌درچهار آبان و روز امتحان ۱۵ آبان اعلام شده است . سومین امتحان مربوط به مدرسه عالی جنگل و مرتع است که در آینده نزدیک روز توزیع کارت و امتحان ورودی آن اعلام خواهد شد.

نامگذاری دوره

بنابه‌استدعای شهربانی‌کل کشور و فرمان شاهنشاه آریامهر به پاس خدمات شادروان سرهنگ علی پارسا بنیانگذار مهنامه شهربانی بیست و نهمین‌دوره دانشکده افسری شهربانی در سال تحصیلی ۵۲و ۵۳ دانشگاه پلیس به دوره سرهنگ علی پارسا نامگذاری شده است.

سفیر جدید سویس

سخنگوی وزارت‌امورخارجه اعلام کرد که دولت‌شاهنشاهی ایران با انتصاب « چارلز البرت وترورلد» بسمت سفیر جدید سوئیس در دربار شاهنشاهی موافقت کرده است .

استادان ممتاز دانشگاه

در جسه دیشب شورای دانشگاه آقای عباس دواچی ومنصور عطایی استادان بازنشسته دانشکده کشاورزی ودکتر حسن میردامادی استاد بازنشسته دانشکده علوم پایه پزشکی بعنوان استادان ممتاز دانشگاه تهران برگزیده‌شدند. آنگاه شورای دانشگاه عنوان استادی ممتاز را در مورد استادان فقید دکتر عباس خدابنده ، استاد و رئیس پیشین دانشکده داروسازی و غلامرضا کیان استاد ورئیس پیشین‌دانشکده اقتصادتصویب کرد و مقرر شد منشورهای آنان‌به فرزندانشان تسلیم‌شود.

رئیس طرح «ونگارد» در تهران

دکتر کورت‌آر.استهلینگ رئیس سابق نخستین برنامه فضایی امریکا به نام « پروژه ونگارد»که اکنون مشاوراداره جوشناسی‌و اقیانوس شناسی ملی امریکاست در اوایل‌آبان ماه به منظور ایراد یک رشته سخنرانیهای‌دانشگاهی ازایران دیدن خواهد کرد.

کنگره جراحان

صبح فردا کنگره جراحان مغز و اعصاب در دانشکده پزشکی داریوش کبیر توسط دکتر نهاوندی رئیس دانشگاه تهران افتتاح می‌شود . این کنگره به مدت سه روز ادامه خواهد داشت.

نرخ امروز ارزها

یک دلار آمریکا بازرگانی‌و غیر بازرگانی ۶۷٫۷۵ ریال . یک لیره انگلیسی بازرگانی ۱۵۸٫۶۰ ریال، غیر بازرگانی ۱۵۸٫۷۰ ریال.یک مارک‌آلمان غربی بازرگانی ۲۶٫۵۰ ریال، غیر بازرگانی ۲۶٫۵۵ ریال . یک فرانک سوئیس بازرگانی ۲۳٫۹۵ ریال غیر بازرگانی ۲۴ ریال. یک فرانک‌فرانسه بازرگانی ۱۴٫۵۰ ریال ،غیر بازرگانی ۱۴٫۵۵ ریال .یکصد فرانک بلژیک بازرگانی ۱۸۰ ریال ، غیر بازرگانی ۱۷۷٫۹۰ ریال. یکصدلیر ایتالیابازرگانی ۱۰٫۲۵ ریال، غیر بازرگانی ۱۰٫۱۰ ریال . یکصد ین‌ژاپن بازرگانی ۲۲٫۸۰ ریال. یک دلار کانادا بازرگانی ۶۹٫۲۰ ریال.یکدلاراسترالیا بازرگانی ۸۹٫۶۵ ریال.

پیش بینی هوا

آسمان سواحل دریای خزر نیمه ابری در استان گیلان با مه صبحگاهی است .

آسمان استان‌های‌آذربایجان نیمه ابری با رگبار های پراکنده است .

آسمان تهران ، نواحی مرکزی ایران کمی ابری در بعضی ساعات برمقدارابرها افزوده خواهد شد با وزش ملایم باد در سطح‌زمین‌است.

گرمترین روز را در ۲۴ ساعت گذشته بندعباس ، آغاجاری ، آبادان، اهواز ، مسجد سلیمان و رشت با حداکثر ۳۲ درجه و سرد ترین شب را سقز با۴درجه زیر صفر داشتند .

حداکثر درجه حرارت‌تهران ۲۵ و حداقل آن ۱۲ درجه بود .

پیکار بزرگ قرن :

پس فردا ، محمدعلی در برابر فورمن

پس فردا ـهشتم آبان ماه ـ،محمد علی‌کلی ـقهرمان برگزیده مردم ـ آخرین پیکار دوران درخشان زندگی ورزشی خود را در«کینشازا»پایتخت زئیر ـ انجام خواهد داد .

محمد علی که در سراسر جهان‌به عنوان« قهرمان مردم » شهرت‌یافته این بار با مشتزن غول پیکر و گردن کلفتی روبروست : جرج‌فورمن ،که با مشتهای سنگین و کوبنده‌اش «جوفریزیر» رابه کف رینگ دوخت‌و عملا اورا از دور قهرمانی بیرون انداخت .

«فورمن» براستی یک‌غول بیشاخ ودم است که کمتر کسی میتواند تاب ضربه‌های مشتش رابیاورد. از سوی دیگر، محمدعلی درحالی به نبرد او میرود که سنگینی‌بار گذشت زمان از سرعت‌و نیرویش بشدت کاسته است . شایداگر محمدعلی با وضع هفت ، هشت سال پیش خود در برابر«فورمن» قرار میگرفت ، مسابقه روز هشتم آبان ماه از حساسیت فراوانی برخوردار نمیشد . چون کارشناسان خبره مشتزنی معتقدند که پیکار محمدعلی با قدرت دوران اوج قهرمانیش در برابر «جورج فورمن» چندان بطول نمی‌انجامید و به‌آسانی می‌توانست فورمن غول‌پیکر را به همان سرنوشتی دچار کند که «سانی‌لیستون» در برابر قهرمان مردم دچار آن‌شد.

اما اکنون ، محمدعلی در حالی طبلهارا به آهنگ رزم با«فورمن» بصدا درآورده که از آن میروی شگفتی انگیزش چیز زیادی نمانده است .

از سوی دیگر ، محمدعلی به نقطه‌یی رسیده است که حتی شائست از «فورمن» نیز چندان نمی‌تواند از ارزش و محبوبیتش بکاهد . درچنین احوالی ،به‌زئیر (کنگوی بلژیک) سابق برویم . جایی که پرزیدنت «موبوتو ـ سه‌سه‌سه‌کو» میکوشد تا از نبرد محمدعلی ـ فورمن‌که عنوان«نبرد قرن» گرفته است، برای‌شناساندن هرچه بیشتر مملکتش ، استفاده کند. پرزیدنت «سه‌سه‌سه‌کو»می‌خواهد نام سابق مملکتش«کنگوی بلژیک» را با مشتهای آهنین محمدعلی ـ فورمن ازیاد هابیرد، نام جدید «زئیر» را جایگزین آن سازد وبدینسان خاطره «پاتریس لومبا» را نیز از خاطره هابزداید زیرا نام «لومومبا» بانام کنگو همراه است نه بانام «زئیر».

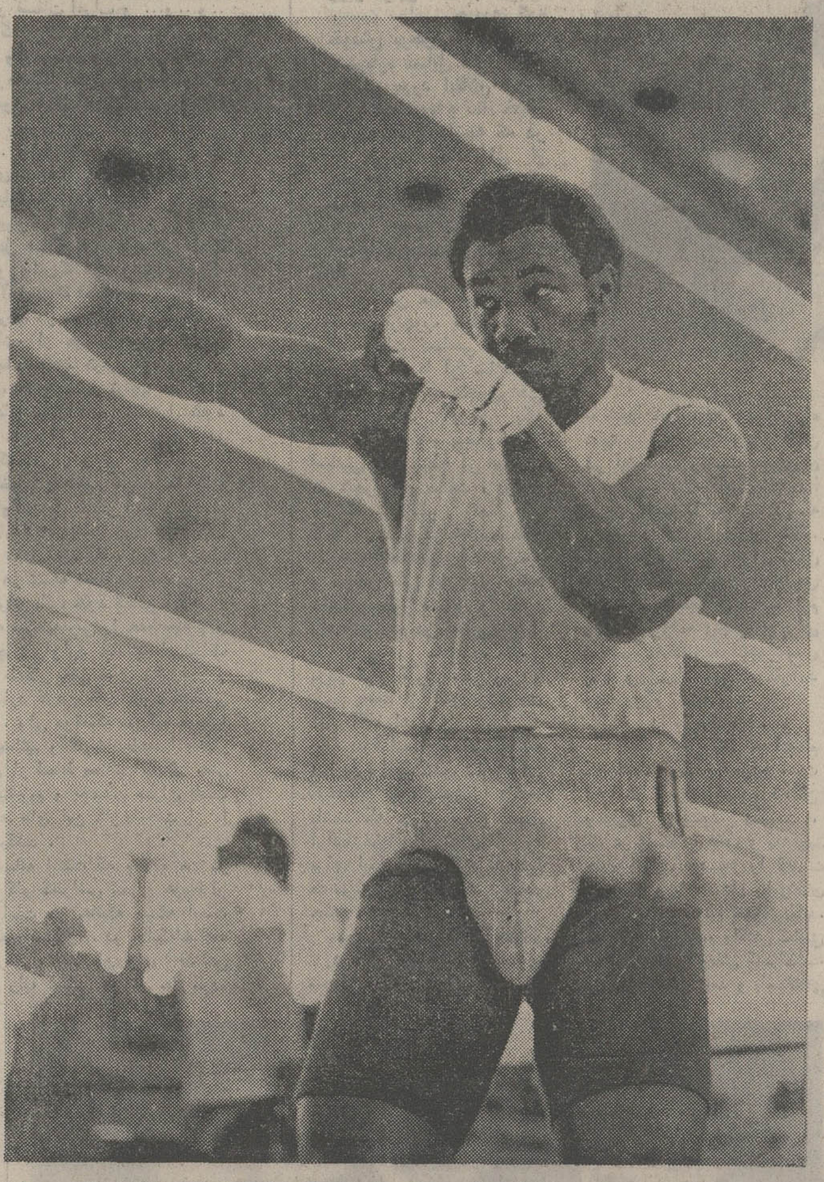

جورج‌فورمن ، مردی که هر ضربه‌اش میتواند مغز یك گاو را از هم بپاشد.شکست از محمدعلی، برای این قهرمان استثنایی که «تانکی» مثل فریزیر را با چند ضربه‌همچون تمبر به کف رینگ چسباند ، نوعی مرگ به حساب می آید ... فورمن با جنجال بر سراین‌که بالای چشمش هنگام تمرین بایك مشتزن گمنام شکافته است ، پیکار بزرگ قرن را یك ماه به‌تعویق انداخت.

سفری به زئیر

سیل خبرنگار از چهارگوشه دنیا به «کینشازا» سرازیر شده است : موج دستهایی که هرکدام میکروفونی از مدرنترین دستگاه‌های ضبط صوت را می‌فشارند ، گاه و بیگاه بسوی محمدعلی میخزد در حالی که فورمن ، هم کمتر آفتابی میشود و هم کمتر خبرنگاری به سراغش میرود . درین میان ، یک چیز قدر مسلم است، اینکه پیکار محمدعلی ـ فورمن یک نبرد استثنائی خواهد بود. مسابقه‌یی که شاید نظیر آن هرگز تکرار نشود .

پرزیدنت «موبوتو سه‌سه‌سه‌کو»

سفید است . بدنبال نمایش این نقشه ، موزیک نظامی (مارش) از تلویزیون‌پخش میشود و سپس بینندگان سرنیزه‌هایی را مینگرند که به قسمتهای سفید نقشه‌افریقا فرود می‌آید و آن دو قسمت را هم ، سیاه می‌کند !

آنگاه،سیمای «موبوتو» باحالتی هیجان‌زده بر صفحه تلویزیون نقش می‌بندد که با کلماتی آمیخته با احساسات، ملت خودرا دعوت میکند تا او را «در ریختن سفید پوستهای افریقا به دریا» یاری دهند . غرور سیاهپوست بودن پایه اصلی سیاست رژیم ده ساله «موبوتو» را تشکیل میدهد . سیاستی که مقبولیت تمام‌یافته‌زیرا زئیریها ـ یا کنگویی‌ها ـ یک‌قرن تمام از اسارت در استعمارباژیک زجر برده‌اند و حالا ، بیش از هرچیز به «غرور» نیازمندند .

محبوبیت محمدعلی

از آن جایی که محمدعلی همواره بر زخم سیاهپوستان با رجزخوانی‌ها و درخشش‌ها و محبوبیتش بارها مرهم نهاده ، از محبوبیتی بیمانند در «زئیر» برخورداراست. زئیریها آن‌قدر «محمدعلی» را دوست‌دارند که پورنگ ـ خبرنگار اعزامی اطلاعات هفتگی‌به‌کینشازا ـ درین باره مینویسد : «حتی شکست از فورمن،نمیتواندازمحبوبیت‌محمدعلی بین زئیریها ، بکاهد .

چشم فورمن

روزنامه‌های«زئیر» بارها وبارها درمقالات مفصل خود، به این‌نکته تکیه کرده‌اند که محمدعلی نیزمثل «زئیر» نام خود را تغییر داده است، بنابرین نوعی‌رابطه بین مات ما و محمدعلی قهرمان هرنگ ما وجود دارد . محمدعلی دیگر کاسیوس مارسلوس کلی نیست ، همانطور که زئیرهم دیگر «کنگوی بلژیک» نام ندارد !

شاید به همین علت محبوبیت خیره‌کننده‌محمدعلی بودکه«فورمن» ترجیح داد به بهانه یارگی بالای چشمش ، تاریخ مسابقه باقهرمان مردم‌را ـ برسرتاج‌قهرمانی‌مشت‌زنی سنگین‌وزن جهان ـ یک ماهی‌عقب بیندازد ! البته محمدعلی بطور ضمنی به‌این نکته اشاره کرد : «فورمن، آمادگی تحمل مشت‌های مرا نداشت . شکمش پیه آورده بود! برای همین بدروغ ، یارگی قسمت بالای چشمش‌را بهانه کرده است !»

اما محمدعلی دراین‌باره چندان هم سخت نگرفت و خیلی زود از آن گذشت . ظاهرا محمدعای در مورد جورج‌فورمن ترجیح داده است که کمتر خط و نشان بکشد و زبانش را در شکست حریف پیش ازمسابقه، بکار گیرد.

محل این پیکار بزرگ قرن ، ورزشگاه یکصد هزارنفری «۲۰مه کینشازا » ـ پایتخت زئیر ، لئوپولدویل سابق است . گرچه کینشازا با استانداردهای افریقایی یک شهر مدرن بشمار میرود اما دولت «موبوتو» برای برگزاری پیکار علی ـ فورمن از مدرنترین وسائل مخابراتی جهان امروز بهره گرفته است . از آن‌جایی که تعویق تاریخ مسابقه ، آن را با فصل بارندگیهای شدید در زئیر همزمان ساخته است ، «موبوتو سه‌سه‌سه‌کو» گرانبهاترین‌وبزرگترین چتر دنیا را برای پوشش «رینگ» خریده است .

استاد محمدعلی !

روزنامه‌های محلی زئیر ازآغاز اعلام اینکه پیکار بزرگ قرن در «کینشازا» انجام میگیرد، تیترهای بزرگ خود را هرروز به محمدعلی و گاه فورمن اختصاص دادند . گرچه این روزنامه‌ها لافزده‌اندکه سی‌هزار آمریکایی به زئیرخواهند آمد تا پیکار بزرگ قرن را تماشا کنند ولی آمار مطمئن نشان‌میدهد که فعلا فقط هفتهزار آمریکایی ، رهسپار افریقای سیاه شده‌اند تا تماشاگر تراژدی نبردغول‌ها باشند.

نبرد غولها از آن جهت نوعی تراژدی است که شکست برای هرکدام از دو قهرمان، حکم نوعی مرگ را دارد اگرچه محمدعلی ، بدنبال چنین مرگی، زندگی تازه‌یی را به عنوان مبلغ اسلام و استاد ادبیات آغاز خواهد کرد و بعید نیست که پیشنهاد دانشگاه‌معروف «اکسفورد» انگلستان را بپذیرد . دانشکده ادبیات این دانشگاه ، کرسی استادی شعر و ادبیات را به محمدعلی پیشنهاد داده است ، آنهم با دستمزدی که تاکنون به هیچ استاد دیگری در هیچ رشته دیگری نپرداخته‌اند !

بهرحال، پیکار محمدعلی ـ فورمن از یاد تاریخ ورزش و همینطور تاریخ مبارزات تراژیک انسانی نخواهد رفت . چه طور ممکن است، مسابقه‌یی که هرطرف آن ۵ میلیون دلار نقد و تقریبا ۵ میلیون دلار دیگر از طریق پورسانتاژ می گیرند ، از یادرفتنی باشد؟!... وقتی هم پای چنین مبالغ کلانی به میان می‌آید ، طبعا مساله«زدوبند»و«تبانی» و«گاوبندی» هم به‌میان می‌آید !

گاوبندی، مساله‌یی است که فکر خیلی‌ها را به خود مشغول داشته است . آنها می‌گویند :

برسر این مسابقه ، دلالان شرط بندی میلیاردهادلار سرمایه‌گزاری کرده‌اند . این دلالان که سرهمه آنهاتوی یک‌آخوراست، با سلاح دلار میتوانند تصمیم بگیرند که فورمن شکست بخورد یا محمدعلی ؟! این دسته‌از معتقدان به گاوبندی، همچنین میگویند :

« پیروزی یا شکست فورمن و محمدعلی ، بستگی به وضع شرط بندی‌ها دارد . درین‌میان آنکسی میبازد که باخت او پول بیشتری را به جیب بنگاههای شرط بندی سرازیر کند!»

ترور قهرمانان

در مقابل ، تعداد کسانی‌که فرضیه «گاوبندی » را رد می‌کنند ، از شمار بیرون است . آنها بیشتر از دوستداران محمد علی هستندومی گویند :«قهرمان ما ، هرگز گاوبندی نکرده و نخواهد کرد حتی بر سرمبالغی بیش از یك میلیارد دلار ؟ »

بهرحال ، باید منتظر ماند و دید که روز هشتم آبانماه پس فردا ـکار مبارزه این دو غول مشتزنی به کجا خواهدانجامید.

اما تا پیش از آن ، مساله حفظ جان دو قهرمان را نیزنباید از یاد برد . این‌احتمال‌وحشت‌آور که مبادا دزد ها آدمکشها به جان دو قهرمان و همینطور میهمانان زئیر سوء قصد کنند، فکر رژیم « موبوتو » را سخت به خود مشغول داشته‌است .

«موبوتو » درین باره با اعلام این که «۴۵ زئیری به جرم‌دزدی در زندان به دار آویخته‌شده‌اند» برای دزد ها و آدمکشها خط و نشان کشید و به آنان هشدار داد که بهتر است‌تابعد ازمسابقه بزرگ قرن ، استراحت کنند.

گزارشی خواندنی از نبرد دو غول مشتزنی دنیا

به محمدعلی پیشنهاد استادی دانشگاه آکسفورد شد

آدمکشها جان محمدعلی و فورمن‌را تهدید می‌کنند

در آستانه مسابقه ، ۴۵ دزد در کینشازا اعدام شدند

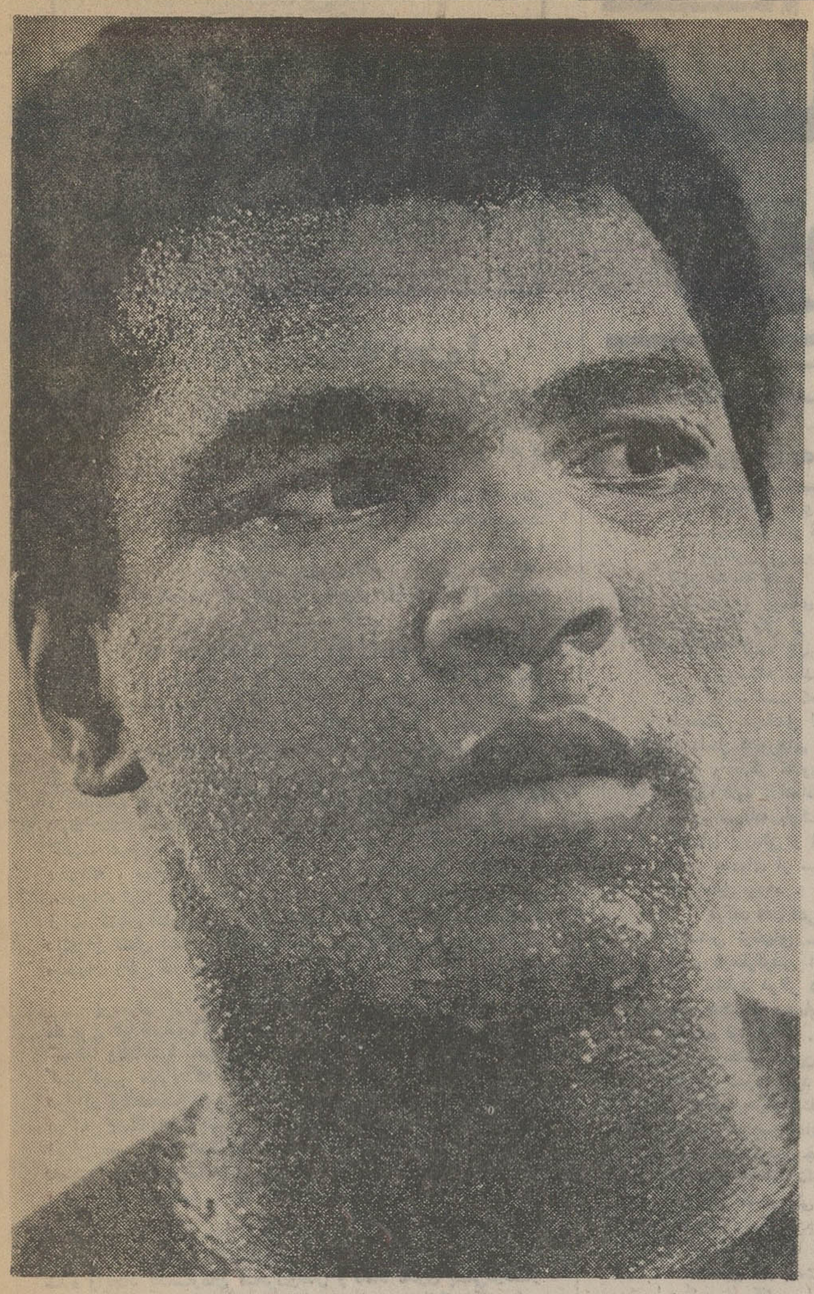

محمدعلی قهرمان دوست داشتنی و حراف ... مسابقه او با فورمن ، نقطه پایان زندگی ورزشیش را خواهدگذاشت و آنگاه ، زندگی تازه او آغاز خواهد شد.دانشگاه آکسفورد انگلستان کرسی‌استادی دانشکده ادبیات خودرا به محمدعلی پیشنهاد داده‌است

در فاصله دو روز مانده به پیکار محمدعلی ـ فورمن ، حسادت بسیاری از رهبران آفریقائی ـ بویژه ژنرال گوون رهبرنیجریه ـ را برانگیخته است زیرا آنها هم خیلی دلشان میخواست که‌میزبان چنین مسابقه‌یی باشند.

اما بیگمان ، نه محمدعلی ونه فورمن، هیچکدام بمسائل سیاسی چندان فکر نمی‌کنند و اگر هم درین خصوص اندکی در اندیشه باشند، بدون شک بسیار ناچیز خواهد بود زیرا پنج‌میلیون دلاری که هرکدام مالیات‌در رفته‌خواهند گرفت ، آن‌قدر زیاد هست که تقریبا تمام نکر دو قهرمان را بخود مشغول دارد !

سیاست و مسابقه

درین گیرودار، فرستنده‌تلویزیونی «زئیر» هرشب برنامه‌هایی راپخش میکند که از ایدئالهای « موبوتو سه‌سه‌سه‌کو» پرده برمیدارد: مثلا هرشب پیش از آغاز برنامه‌ها ، تلویزیون‌کینشازا ـ پایتخت‌زئیر ـ نقشه آفریقا را نشان میدهد که تماما سیاه است مگر در قسمت «رودزیا» وافریقای‌جنوبی که‌برنگ

آگهی انتخابات دوره دوم شورای داوری بروجن

چون‌مدت فعالیت دوره اول شورای داوری بروجن‌در تاریخ ۱۷ر۱۲ر۵۳ پایان میابد بنابراین در اجرای قانون تشکیل شورای داوری مصوب تیرماه ۱۳۴۵ بمنظور جلوگیری از حصول وقفه در فعالیت قضائی شورای داوری مذکور نام نویسی جهت شرکت در انتخابات دوره دوم از تاریخ ۱۳ر۸ر۵۳ تا پایان روز ۱۷ر۸ر۵۳ بمدت۵ روزانجام می گردد .

علاقمندان شرکت درانتخابات میتوانندجهت نام‌نویسی و دریافت کارت مخصوص شرکت در انتخابات از ساعت ۸ صبح تا ۱۲ و از ۱۴ تا ۱۶ روز های فوق به محل شورای داوری واقع در خیابان شهناز پهلوی‌مراجعه نمایند .

ضمنا داوطلبان عضویت شورای داوری نیز باید ظرف همین مدت درخواست خودرا همراه بادلایل ومدارک صلاحیت بدفتردادگاه شهرستان بروجن تسلیم دارند . پس‌ازانقضاء مدت درخواست ثبت‌نام و یاتقاضای عضویت پذیرفته نخواهد شد.

م‌الف ۱۵۳۳۲ وزارت دادگستری

قابل توجه کلیه‌دانش آموزان سراسرکشور

کمك هزینه برای دانش آموزان داوطلب شغل خلبانی در هواپیمائی نیروی‌زمینی شاهنشاهی

۱ـ هواپیمائی نیروی زمینی‌شاهنشاهی بدانش‌آموزان کلاس های دوره دوم دبیرستان پسرانه کشور که‌در رشته‌های طبیعی وریاضی بتحصیل اشتغال دارند ومایلند پس از اخذدیپلم وارد دانشکده افسری نیروی زمینی شاهنشاهی‌بشوند چنانچه واجدشرایط زیر باشند وپس‌از طی دانشکده افسری نیروی زمینی شاهنشاهی دوره های خلبانی را طی نمایند از مزایای بعدی برابر قوانین نیروهای مسلح شاهنشاهی استفاده کرده‌وکمك هزینه‌تحصیلی‌بمبالغ‌مصرحه دریافت مینمایند.

الف ـ شرایط :

۱ـ تابعیت دولت شاهنشاهی‌ایران

۲ـ متدین بیکی از ادیان (اسلام ـ مسیحی ـ کلیمی و زرتشتی) .

۳ـ تناسب اندام وصحت مزاج‌طبق گواهی بهداری هواپیمائی نیروی‌زمینی شاهنشاهی و قبول شدن درآزمایشات پزشکی خلبانی‌وسایر آزمایشات‌مقاومت جسمانی وتست روانسنجی .

۴ـ داشتن حداقل معدل ۱۴درگروه ریاضی وتجربی .

۵ـحداقل وحداکثر سن‌داوطلبان:

الف ـ دانش‌آموزان سال چهارم بین ۱۶ تا ۲۰ سال تمام

ب‌ـ دانش آموزان سال پنجم بین ۱۷ تا ۲۱ سال تمام

پ‌ـ دانش آموزان سال‌ششم‌بین۱۸ تا۲۲ سال تمام

ب‌ـ میزان کمك هزینه .

۱ـ دانش آموزان سال چهارم‌ماهیانه مبلغ ۲۰۰۰ ریال باضافه ۱۹۴۶ ریال جیره نقدی دانشجوئی

۲ـ دانش‌آموزان سال پنجم ماهیانه مبلغ ۲۲۵۰ ریال باضافه ۱۹۴۶ ریال جیره نقدی دانشجوئی

۳ـ دانش آموزان‌سال‌ششم‌ماهیانه مبلغ ۲۲۵۰ ریال باضافه ۱۹۴۶ ریال جیره نقدی دانشجوئی

داوطلبان برای کسب اطلاعات بیشتر ونامنویسی از تاریخ نشر این آگهی همه‌روزه باستثناء روز های پنجشنبه و جمعه‌وروزهای تعطیل بادردست داشتن شناسنامه عکسدار و ۶ قطعه عکس ۴ × ۳ گواهی اشتغال به تحصیل و گواهی حسن اخلاق ازدبیرستان مربوطه از ساعت ۷ الی ۱۴ر۳۰ به‌آدرس زیر تهران ، خیابان کاشان ، باغشاه ستاد هواپیمائی نیروی زمینی شاهنشاهی دایره استخدام وروانسنجی هوانیروز

ودر شهرستانها به اکیپ های استخدامی هوانیروز واقع در دژبانی هرپادگان و درصورت نبودن پادگان در شهرستانها به نواحی ویاهنگها وگردان هاو یا پادگان های ژاندارمری مراجعه نمایند.

م‌الف ۹۷۸۴ هواپیمائی نیروی‌زمینی شاهنشاهی

آگهی مزایده

سازمان‌تربیت‌بدنی ایران امکانات استفاده ازاماورتبلیغاتی و تجاری ورزشگاه بزرگ آریامهر وورزشگاه امجدیه رابرای مدت‌یکسال‌ازتاریخ امضاء قرارداد بمزایده میگذارد، داوطلبان میتوانندبامراجعه‌بدبیرخانه‌سازمان‌واقع‌درخیابان‌ورزش‌کاخ‌ورزش شرائط مزایده رادریافت وپیشنهادات خود را حداکثر تا پایان وقت اداری‌روز ۲۵ آبانماه ۵۳ باداره دبیرخانه سازمان واقع درمحل فوق تسلیم ورسید دریافت نمایند.

م‌الف ۱۵۲۹۶

سازمان تربیت‌بدنی ایران

آگهی شهرداری پایتخت

شهرداری پایتخت باستناد قانون نوسازی و طبق تصویبنامه۹ شماره ۲۳۶۹ مورخه ۳ر۷ر۵۳ انجمن شهر پایتخت در نظر دارد در اجرای‌طرح ایجاد تاسیسات عمومی واقع در شمال باغ‌مهران وشاهراه شمال عباس‌آباد مساحت دو هزار و بیست و هشت متر مربع زمین واعیانی موجودرا خریداری نماید لذا مراتب باستناد ماده۱۷قانون نوسازی وماده ۵آئین‌نامه طرز اعلام طرح های مصوب باطلاع مالکین املاك مزبور میرسد که‌با مراجعه به اداره کل‌املاك‌واقع‌درخیابان ایرانشهر شمالی ساختمان شماره ۴ نقشه و سیاهه‌ارزیابی را ملاحظه وچنانچه به ارزیابی‌شهرداری اعتراض دارند ظرف دو ماه از تاریخ نشر اولین آگهی اعتراض کتبی خود را منضم به فتوکپی سند مالکیت تسلیم و رسید دریافت دارند .

م‌الف ۱۴۹۱۵ شهردار پایتخت

فن کویل ارزانتر ازرادیاتور

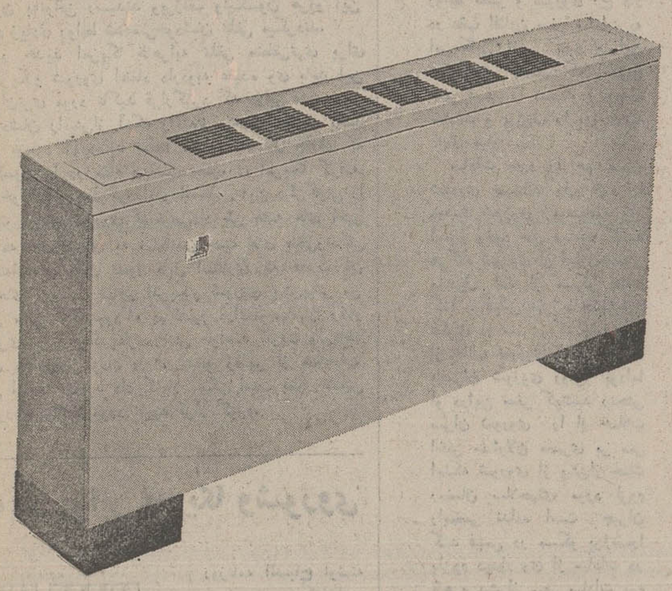

برای سالن ونهارخوری منازل، بعلت وسعت محیط ، فن‌کویل ازرادیاتورفولادی ارزانتر تمام میشود .

ومزایای اضافی ذیل‌را نیز در بردارد .

۱ـ گرم‌شدن‌سریع پس‌از گردش‌سوئیچ

۲ـ کنترل‌دقیق حرارت بوسیله‌ترموستات

۳ـ زیبائی‌وشکیل بودن بامقایسه‌بارادیاتور

شرکت صنعتی ساراول

بزرگترین سازنده وسایل‌تهویه مطبوع درخاورمیانه

ویلا ـ خیابان‌دامغان‌ـشماره۶ تلفن : ۸۲۰۱۷۱ ـ ۸۲۰۱۷۲

اطلاعات
سال چهل و نهم
بنیانگذار : عباس مسعودی
صاحب‌امتیاز ومدیر : فرهاد مسعودی
سردبیر : احمد شهیدی
محل اداره : خیابان خیام . ساختمان اطلاعات . تهران
تلفن : ۳۱۱۰۷۱ تا ۳۱۱۰۷۹
تلکس : ۲۳۳۶ ـ تلگرافی : اطلاعات ـ تهران

پست در آستانه تحول

وزارت پست‌و تلگراف وتلفن تصویب برنامه‌های توسعه‌و تکمیل امورپستی را اعلام کرده واطلاع‌داده‌است‌که با اجرای این برنامه‌ها وضع‌پست وخدمات‌پستی تغییر میکند.

نارسائی‌های پستی درایران بداوری‌عادی شده‌است‌که وقتی نامه‌یی بدون‌تاخیر به‌دست‌گیرنده میرسد، باعث تعجب‌میشود. حال‌آنکه شرایط‌واحوال دنیای امروز عکس این‌را اقتضا میکند، یعنی اگردرتوزیع صحیح وسریع‌پست‌کمترین خللی روی دهد باید حق شدیدترین اعتراض و پیگیری رابرای مردم محفوظ داشت.

یك‌زمانی‌نامه دادن‌ونامه‌گرفتن برای مردم‌نوعی تفنن محسوب میشد. دامنه ارتباطات و مناسبات محدود بود، وسایل ارتباط سریع وجودنداشت و اگر نامه‌های «فدایت‌شوم» که اغلب از سلامو‌سلامتی عمه‌قزی وخاله‌قزی حکایت داشت دوروز دیرتر میرسید، به‌هیچ‌کجای دنیابرنمیخورد .ولی امروزه ، پست‌یکی از ضروری‌ترین ومهمترین «سرویس» های عمومی بشمار میرود و مکاتبات مردم‌بیشتر به‌کار وزندگی‌و حوائج روزمره‌آنها ارتباط دارد. پست ،تلگراف، تلفن جزو ضروریات زندگی است و مثل گذشته ، جنبه تفنن یا تعین ندارد. به همین جهت‌هم در دنیای پیشرفته ، جدیدترین وسایل وتجهیزات درخدمت ارتباطات و مخابرات قرار دارد ودربسیاری کشورها وقتی میخواهند نمونه‌یی ازپیشرفتهای اداری و فنی وتشکیلاتی خودرا در زمینه«خدمات»به دیگران نشان دهند، آنهارابه‌تماشای سازمان پست‌ونحوه فعالیت مأموران وطرزکار ماشین‌های پستی میبرند.

برسردر بزرگترین تشکیلات پستی‌جهان ،شعاری بدین مضمون دیده‌میشود که «نه‌سرما، نه‌گرما ،نه برف ،نه باران،نه کوهها ونه‌دشتها ،هیچ‌چیز موجب وقفه درکار ما نمیشود ».البته کمتر کسی میداند که این‌عبارت ،ازشعار چاپارخانه ایران در دوهزار وپانصدسال پیش‌اقتباس‌شده‌است .باچنین سابقه‌درخشانی در امر پست ،حق اینست که‌این شعار بر سر در تشکیلات‌پستی ایران‌نصب شودو دستگاه پست‌ما چه‌از لحاظ سرعت وچه‌ازلحاظ دقت وارث بحق‌وشایسته سازمانی باشدکه بیست‌و پنج قرن پیش دراین سرزمین بنیان گذارده‌شد.

خوشبختانه ازچندسال پیش به‌تدارك وسایل وتجهیزات فنی برای دگرگون ساختن سازمان پست‌و سیستم پستی کشوراقدام شده وایجاد یك‌سازمان متحرك‌وفعال وکاملا مدرن پستی‌درشمار برنامه های اساسی کشور مطمح‌نظربوده است.همانطور که‌درخبر دیروز «اطلاعات»ملاحظه فرمودید به‌این منظور ساختمان بزرگی در اراضی باغشاه احداث شده‌وماشین‌های مخصوص تجزیه و توزیع پاکات را خریداری ونصب کرده‌اند که بزودی مورد بهره‌برداری قرار میگیرد وازین لحاظ ،ایران صاحب بزرگترین ومجهزترین مرکز تجزیه پستی درخاورمیانه خواهدبود. مرکزی که‌بزودی ماشین‌های الکترونیك رانیز درخدمت خواهد داشت.

اکنون‌که برنامه های تکمیل وتوسعه امورپست به تصویب رسیده وزمان‌بهره‌برداری از تشکیلات وتجهیزات نوین پستی نزدیك‌شده‌است ،ماتوصیه میکنیم وامیدوارپم‌سازمان پست‌کشور خودرا ازهرحیث برای یك‌تحول، بلکه دگرگونی وانقلاب درکار تجزیه وتوزیع مرسولات پستی‌آماده سازد تاهمزمان ،روحیه‌و رویه‌جدیدی‌براین تشکیلات حاکم شود.

ملاقات فورد و برژنف

توافق‌در موردتاریخ ملاقات فورد-برژنف محصول دیدار چهار روزه‌ای است که بوسیله هنری کیسینجر وزیرخارجه امریکا از شوروی‌بعمل‌آمده وروزیکشنبه باعزیمت وی از مسکو به مقصدکشور هند پایان یافته‌است . دراعلامیه رسمی ملاقات آینده سران امریکا وشوروی یك«دیدار تجربی» توصیف شده‌است طبق این اعلامیه‌برژنف وفورد که تاکنون یکدیگررا ندیده‌اند بطورساده درباره مسائل مورد علاقه‌دوکشور تبادل نظر خواهندکرد.

اماشواهدی که‌بدست‌آمده حاکی‌است که رهبر حزب‌کمونیست شوروی درصدد برخواهدآمد که دردیدار ولادی وستوك برداشتی را که جرالدفورد از مفهوم سیاست تفاهم ونزدیکی دوابرقدرت دارد آزمایش‌کند. این‌عقیده اکنون درمیان ناظران امور بین‌المللی بسیار متداول است‌که تلقی جرالدفورد ازسیاست آب‌کردن یخهای روابط امریکا وشوروی بابرداشتی‌که سلفدی ریچارد نیکسون رئیس‌جمهور پیشین امریکا داشت فرق‌دارد. رهبران شوروی در مورد پیروی ازاین سیاست با نیکسون به‌توافق رسیدند وبرژنف ونیکسون هردو این سیاست راتاحدود زیادی روابط شخصی‌خودشان تلقی میکردند.

رئیس جمهور جدید امریکا ظاهرابه تلقی منطقی‌تری برای سیاست نزدیکی‌امریکو شوروی اعتقاد داردوبه عقیده وی باید این نکته باتاکید فراوان‌تری مورد تاکید قرارگیرد که دوابر قدرت‌شرق وغرب روابط موجودشان رابیش‌از آنکه زاییده ستایش متقابل باشد بعلت نیاز متقابل بوجود آورده‌اند ضمنا ازماه اوت‌سال جاری که جرالدفورد جای‌نیکسون را در مقام ریاست جمهوری امریکا گرفته روسها نیز دررفتا خودتجدید نظرکرده‌اندو انعکاس این دگرگونی را میتوان در مطبوعات رسمی شوروی تشخیص‌داد طی هفته های اخیر

یکبار دیگر روزنامه های‌شوروی به نمایاندن جنبه های منفی‌زندگی امریکائی رغبت‌یافته‌اند، بهرحال تحول قابل انتظاری که حدوث آن در تلقی اولویت های سیاست تفاهم امریکاو شوروی پیش‌بینی می شود واحیانا بدین معنی خواهدبودکه دوکشور درانظارجهانیان رفتار بی‌پرواتر و خشن‌تری درقبال یکدیگر درپیش خواهند گرفت ولی‌باطنا تلاش خودرا برای پیشروی کردن درراه تشنج زدایی از مناسبات مسکو و واشنگتن ادامه خواهند داد کاملا ممکن است بطور ضمنی درملاقات آینده فوردو برژنف مورد تایید قرار گیرد.

اعراب در برابر آمریکا وشوروی

THE TIMES

روزنامه الصباح نوشته است هفتمین کنفرانس سران عرب هنگامی‌در رباط تشکیل شده‌است که‌اعراب اکنون‌نه تنها اسرائیل‌وصهیونیسم ـ بلکه همچنین دوابر قدرت امریکاو شوروی رائین که‌هردوصرفا دراندیشه حفظ حمایت منافع‌خودشان هستند ـ دربرابر خود می‌یابند.

اگر رهبران دنیای‌عرب درکنفرانس رباط‌وبعد از آن سیاستی کورکورانه رادرقبال آمریکاوشوروی درپیش گیرند واگر بتوانند در زمینه‌های سیاست نفتی وحل مسئله فلسطین‌به توافق‌برسند ـ میدان رابرای مانورهای اسرائیل‌خالی خواهندگذاشت وبه دوابر قدرت‌فرصت خواهند دادتاباسواراسوار شدن بردوش اعراب وبزیان آنهابه سیاست تفاهم ونزدیکی با یکدیگر جامه‌عمل بپوشانند.

مشکلات کنفرانس رباط

النهار

کنفرانس سران عرب بدان جهت تشکیل شده است تا مجوزی برای آنچه انجام‌شده ارائه و تصمیمی برای آنچه باید درآینده انجام‌شود اتخاذنماید.

این‌کنفرانس، یك‌کنفرانس ساده‌است زیرا پیروزی عربی و فلسطینی روشنی بدنبال دارد، همچنین کنفرانسی است مشکل زیرا مسائل مبهم زیادو مسائل روشن بسیار اندك در پیش‌رودارد.

کنفرانس سران‌عرب اگر منفجرنشود موفق خواهدگردید و البته همین‌که تشکیل‌شد خود موفقیتی است،واگر از مشکل بزرك اردن‌و فلسطین بگذردو برای آن‌راه‌حلی پیدانماید کارش‌به پیروزی خواهد انجامید. ضمنا طبیعی‌است که بایستی در مورد دو مسئله‌اساسی یعنی تسویه مسالمت‌آمیز وبکاربردن سلاح‌نفت توافق شود.

مسئله‌ای که در کنفرانس رباط مطرح نشد

احسان عبدالقدوس
از روزنامه الاهرام

مسئله‌ای وجود دارد که ممکن است در دستورکار کنفرانس سران‌عرب که هم‌اکنون در رباط تشکیل است قرار نگرفته باشد ولی آرزومندم پادشاهان و روسای جمهور کشورهای عربی آنرا یکی از پایه‌های اصلی سازندگی آینده جهان‌عرب بشمارآورند.

این‌مسئله موضوع اضافه درآمد نفت اعراب است که بایستی دراجرای طرحهائی درداخل ایالات متحده‌امریکا یا داخل کشورهای اروپائی و یاداخل ژاپن و دیگر کشورهای سرمایه‌داری مصرف شود . اضافه‌سرمایه نفت‌اعراب بعلاوه سرمایه بلوکه‌شده اعراب در بانکهای اروپائی و امریکائی به تنهائی نسبت عمده‌ای از سرمایه سراسرجهان را تشکیل میدهد .

درآمد نفت اعراب در سال ۱۹۸۰ براساس نرخهای سال ۱۹۷۱ یعنی بدون درنظرگرفتن افزایش قیمت به سی میلیارد دولار در سال میرسد و بدون شك این سرمایه باید مورد بهره‌برداری قرار گیرد . نه‌اینکه‌مانند‌گذشته در زیر خاك مدفون و یا در بانکهای خارجی سپرده شود .

البته هرگونه تلاشی برای بهره‌برداری هر سرمایه‌ای باید به کاوش جهت پیدا کردن جنبه‌های پیشرفته‌تر در تمدن صنعتی تکیه داشته باشد و بدون‌شك کشورهائی مانندایالات‌متحده امریکا واروپاوژاپن‌جنبه‌های‌پیشرفته‌تری در صنعت دارند تا کشورهای عربی.

همین امر باعث میشود که دول اروپائی وامریکائی برای جلب سرمایه‌های عربی یابصورت‌وامهائی یابهره‌های فریبنده و یا بصورت سهام کمپانیهای صنعتی باسودهای سرشار فعالیت کنند. وهمین‌امر باعث‌میشود که سرمایه‌اعراب دربرابر فریب تسلیم شود.

یعنی‌اینکه باید از سرمایه اعراب بهره‌برداری کنیم و بهترین نقطه بهره‌برداری آن امریکا و اروپا است .

یعنی اینکه درآمد نفت اعراب برای توسعه کشورهای غیر عربی و رفاه وپیشرفت ملل غیرعربی اختصاص می‌یابد وآنچه ملل عرب استفاده میکنند این‌است که سطح استفاده ازفرآورده‌های خارجی را توسعه‌میدهند ... یعنی مصرف‌فرآورده‌های کارخانه‌های‌اسلحه‌سازی ... کارخانجات اتومبیل‌سازی و کارخانجات تهیه مواد غذائی .

و ملتی که‌ارزشش به سطح مصرف آن بستگی‌داشته باشد و سطح مصرفش به سطح تولید آن نرسد همیشه ملتی ضعیف و از لحاظ علمی و تمدن عقب‌افتاده باقی میماند.

راه‌حل چیست ؟

راه‌حل این است که مسیرسرمایه اعراب را عوض کنیم .یعنی بجای‌اینکه سرمایه اعراب را بخارج صادر وبجای آن فرآورده‌های کارخانجات مصرفی‌را وارد کنیم . بوسیله این سرمایه عین کارخانجات را وارد سازیم و فرآورده‌های آنرا در داخل مصرف و اضافه آنرا به خارج‌صادر کنیم . واردکردن کارخانجات معنیش واردکردن تمدن... واردکردن کارشناسان و متخصصین و دانشمندان همراه کارخانه است که‌در پایان کار ملت بر تمدن دست می‌یابد.

یعنی اینکه‌اطلاعات و تخصص‌و دانش به افراد یاز ملت منتقل میشود . در این‌باره سابقه‌هائی وجود دارد ... مثلا پنبه که روزی از مهمترین وارداتمصر بود پس از واردکردن تخم‌آن وکاشتش در خاك مصر بصورت یکی ازصادرات عمده درآمد .

بهمین جهت سرمایه اعراب بایددرداخل کشور اعراب کاشته شود .

چندی پیش در یکی‌از بازارهای عربی گوشت کنسرو شده‌ای را که از یکی از کشورهای غربی وارده شده بود دیدم ..روی آن نوشته بود «ویژه کشورهای عربی» منظورکارخانه‌سازنده این بوده است که اعراب مطمئن شوند گوشت خوك نیست ولی متوجه شدم که‌سرمایه اعراب سهم عمده‌ای‌ازکارخانه مزبور را دارد . لذا این پرسش مطرح شدکه‌چرا باسرمایه اعراب عین‌کارخانه وارد نمیشود بویژه اینکه بازار دامدر کشورهای عربی‌نزدیکتر به‌کارخانه‌است تادرکشور او اروپائی.

این مثالی‌است‌کوچك ... زیرا آنچه امروز در مورد سرمایه اعراب جریان دارد خیلی وسیعتر میباشد . هم‌اکنون توافقی در اروپا و امریکا برای جلب سرمایه های عرب بچشم میخورد ...و مثل اینست که یك سازمان بین‌المللی با عضویت کشور های سرمایه داری تشکیل شده که هدفش «خرید» نفت اعراب و قسمات اعراب و ...و...و.. میباشد که درمقابل قیمت آنها را به صورت وام و سهام و اسناد درخزانه های خود حفظ کندودر نتیجه‌به‌توسعه تمدن خود سرعت بیشتری‌دهدو اعراب همچنان بصورت ملل مصرف کننده‌باقی بمانند... واین امر روش تازه‌ای در ایدئولژی تسلط جهانی است که یکی از اشتباهات بزرگ امپریالیسم نوین بشمار میرود .

راه حل همانگونه که گفتم این نیست که‌ما اروپا و امریکا قطع رابطه کنیم‌بلکه راه‌حل آن‌است‌که اصرار ورزیم‌سرمایه های اعراب در سرزمین اعراب کاشته شود آنهم از طریق وارد کردن کارخانجات نه‌اکتفا کردن به‌وارد کردن فرآورده ها و بدین ترتیب در کسب زمینه های پیشرفت و تحمیل نفوذ سیاسی خود قوی‌تر خواهیم بود در اینجا بگذاره‌ای از جمال عبدالناصر که البته منظورش منظور من نبود اشاره میکنم .اوگفت ، بدهکار همیشه قوی‌تر از طلبکار است بهمین جهت موقعیکه‌ما سرمایه های خود را بخارج میفرستیم طلبکارو در نتیجه ضعیف‌میشویم وبرای وارد کردن طلب خود گدائی میکنیم... موقعیکه سرمایه‌عربی را حفظ مینمائیم‌و کارخانجات راوارد میسازیم از لحاظ صنعتی طلبکار یعنی قوی میشویم و برای وارد کردن طلب خود گدائی میکنیم... ولی موقعیکه سرمایه عربی‌را حفظ مینمائیم و کارخانجات را وادار میسازیم از لحاظ صنعتی طلبکار یعنی قوی میشویم و جهان برای کسب فرآورده های این کارخانجات از ما تکدی میکنند .

این مسئله ایست که بعقیده من در دستور کار کنفرانس سران عرب‌قرار نگرفته است در حالیکه مسئله ایست بسیار مهم ومشکل... در حالیکه‌اختلاف میان اردن و سازمان های فدائی فلسطین رابه آسانی میتوان حل کرد.

گزارش علی‌اکبر کسمائی نویسنده اطلاعات در خاورمیانه‌عربی

برژنف به‌دیدار سادات میرود

دیداری که قراربود سادات در ماه نوامبر از کشور های متحد امریکا داشته باشد ـ چنانکه در اخبار دیدیم ـ به سال آینده موکول شد وپیش از آن سفر دکتر عبدالعزیز حجازی نخست وزیر مصرنیز به امریکا بتاریخ غیرمشخصی موکول شده بود در عوض‌سفر اسماعیل فهمی وزیر خارجه مصر بمسکو که ازچندین ماه پیش چندین بار به تعویق افتاد صورت گرفت آیا دراین تعویق و تاخیر ها مصلحت هائی نهفته و کدام نوسان‌های سیاسی موجب آنهاشده‌است؟

این اندیشه یا شایعه که سفر کیسینجر بقاهره موجب عقب افتادن سفر سادات به امریکا شد نیمی از حقیقت را در بردارد حقیقت کامل در این مورد اینست که تحولات دراماتیك و سریعی که در روابط مصر و شوروی رخ داد در عقب افتادن سفر سادات به امریکابی تاثیر نبود و این دگرگونی هاست که نتایج سفر فهمی را بمسکو و دیدار سادات و برژنف را بزودی به دنبال میاورد.

سادات خود را هم پیمان شوروی نمیداند ولی خود را دوست شوروی میشناسد واز اینرو بخود حق میدهد که هرگاه شوروی از اصول‌دوستی منحرف شد از مسکو انتقاد کند . فهمی نیز با چنین‌طرز فکری در سفری که چهار ماه از جانب شوروی به تاخیرافتاد باسران شوروی روبرو بوداما او دراین سفر کوشید رنجش سران شوروی را از حملات اخیر مسئولان مصری بر سر اینکه شوروی از پیش‌از جنك رمضان سلاحهای مورد لزوم رابمصر نداده است جبران کند فهمی در مسکو برژنف‌را بلزوم دیدار وی از سادات در قاهره پیش‌از سفر سادات به امریکا قانع کرده‌است .

«الاهرام » نوشته است‌ادامه کمك های نظامی شوروی به مصر نه تنهاقدرت جنگی‌مصر را افزایش میدهد بلکه بر توانائی سیاسی مصر نیز می افزاید تااین کشور بتواند به تسویه سیاسی عادلانه‌ای‌دست یابد.

در دیدار فهمی از مسکودکتر اسماعیل صبری عبداله وزیر برنامه‌گزاری مصر نیز حضور داشت وی از کمونیست های گذشته مصری است‌که هنوز هم‌به تمایلات چپی شهرت‌دارد و وجود او در هیات همراه فهمی نشان دهنده توجه‌دولت مصر بقضایای سوسیالیستی و ادامه این راه و یا استفاده از جهات مثبتی است که‌این‌راه برای پیشرفت‌های سیاسی و اقتصادی مصر بزعم گروهی از صاحبنظران مصری داشته است و این موضوع پیوسته یکی از زمینه‌های گفتگو میان سران مصرو شوروی بوده است .

روزنامه‌های مصری همگی از تجدید مناسبات مصر و شوروی اظهار خوشوقتی احتیاط آمیزی نموده‌اند جز روزنامه نوبنیاد «الرای» که بنیادش را برانتقاد از همه‌چیز خاصه خرده‌گیری از روشهای گذشته قرار داده است اما موثرترین انتقادی که ازشوروی و سیاست این کشور نسبت بمصر بعمل آمد بقلم «موسی صبری» یکی از سردبیران روزنامه «الاخبار» بعمل آمد وی نوشت این روزها برژنف خاورمیانه را به انبار باروت تشبیه میکند ومیگوید اگرهرچه زودتر کنفرانس‌صلح ژنوتشکیل نشود و برای ملت فلسطین‌حق داشتن یک وطن ملی و قومی تامین نگردد آتش جنگ پنجم شعله‌ور خواهد شد زیرابحران خاورمیانه طاقت تحمل راه‌حل های جزئی و فرعی‌و مرحله‌ای را ندارد .

موسی صبری افزوده است چرا برژنف از چهار ماه پیش که پیوسته سفر فهمی رابمسکو بتعویق می‌انداخت در چنین فکری نبود؟ مصر بهمین دلایل نمیخواست وقت ضایع شود و بهمین دلیل هم بود که در ماه اوت گذشته وقتی مسکو موعد دیدار فهمی را به‌ماه‌اکتبر موکول ساخت مصر دچار شگفتی گردید .

سردبیر الاخبار نوشت لازم بود مذاکرات این ماه مصر و شوروی در چندین ماه پیش صورت می‌گرفت و ازاین تاخیر که اسرائیل بهره برده است‌و انبارهای خود را از اسلحه امریکا به جبران آنچه درجنگ رمضان ازدست داد پر ساخته است شوروی چه طرفی بست؟

اما ناظران سیاسی عرب (غیر مصری) ماموریت فهمی‌را در مسکو ماموریت دشواری تلقی کرده و این دشواری را ناشی از این نکته دانسته‌اند:

۱ـ ریاست هیات مصری با اسماعیل فهمی بوده و هرچند وی دارای عقاید و افکار و روش و رفتاری است که سران شوروی آنرا نسبت بخود غیردوستانه تلقی میکنند باضافه اینکه سلوك شخصی او را نسبت به بعضی از مسئولین شوروی نپسندیده‌اند .

۲ـ پافشاری سادات در سخنرانیهایش دائر براینکه برژنف باید برای گفتگو باو بقاهره بیاید و نیز تصریحات سادات‌درگفتگوهای‌خصوصی‌اش دائر براینکه رهبری شوروی پس از آنکه درسی از وی آموخته است ناچار است که برای دیدار وی بقاهره‌بشتابد!

۳ـ ادامه دشواریهائی در مورد امکان واگذاری اسلحه‌از جانب شوروی بمصر خاصه سلاحهای الکترونیک بسیار مدرن اما درعین حال محافل آگاه سیاسی میگویند کوشش شوروی برای حفظ دوستی با مصر همه این دشواریها را چاره خواهد کرد و یا نادیده خواهد گرفت مساعی سوریه‌و بلغارستان وآلمان شرقی نیزدر حفظ این دوستی و بازگشت وضع طبیعی روابط مصر و شوروی بی‌تاثیر نیست .

در حاشیه کنفرانس رباط رهبران عرب ملاقات های دوبا چندنفری باهم دارند و می‌کوشند که دراین ملاقات ها اختلافات موجود را حل کنند. در عکس سادات‌وملك حسین دریکی از این ملاقاتها دیده میشوند.
عکس رادیوئی آسوشیتدپرس

هیاهوی جهان صنعتی دردی را درمان نمیکند

گفت‌وشنود بامیشل‌ژوبر نیوزویك

میشل‌ژوبر وزیر خارجه جنجالی فرانسه در سفر های اخیرش به ایالات فرانسه فرصتی یافت تا با رئیس‌دفتر نمایندگی مجله نیوزویک در پاریس‌مصاحبه‌ای انجام‌دهد. ژوبر دراین مصاحبه درباره نهضت سیاسی جدیدی که خودش بوجود آورده است و درباره مسائل اقتصادی و سیاسی مورد ابتلای امروز فرانسه و اروپا و تمام جهان سخن گفت . آنچه که در زیر می‌آید خلاصه‌ای از مصاحبه ژوبر با نیوزویک است .

میشل‌ژوبر

★★★

درباره نهضت تازه تاسیس خودش

کاری‌که‌من میخواهم انجام دهم درچارچوب طبقه بندی سنتی حیات سیاسی فرانسه نمی گنجد و با آن سازگاری ندارد. من در جستجوی‌راهی برای بوجود آوردن یک دمکراسی زنده و پرتحرک در اساسی ترین سطح آن هستم : در شهر ها و دهات ، در هر جا که مردم کار و زندگی می کنند و حتی در خانه‌هایشان نمایندگان منتخب ملت فرانسه و مجلس ملی این کشور باید دائما و بطور مستقیم و بدون واسطه‌بامردم در تماس باشند. باید تقریبا در محاصره دائمی مردم قرار گیرند وهر روز و بدون وقفه از آنان وتمایلات آنان آگاه باشند .

مردم فرانسه که مایلندفعالانه درا داره امور کشورشان‌شرکت کنند باید این فرصت را داشته باشند که جایی برای اعمال اراده خود وفرصتهای لازم را برای اینکار پیدا کنند گروهی که من‌بوجودآورده‌ام در خدمت چنین هدفی است .

درباره آینده سیاسی خودش

درحال حاضر اگر چیزی وجود داشته‌باشد که باعث‌شود تا شبها خواب به چشمانم راه نیابد رویای‌کاندیدا وپیروزشدن در انتخابات ریاست جمهوری نیست من فعلا تمام کوششم را صرف میکنم تا به نهضتی که بوجود آورده‌ام سازمان بدهم. میخواهم مضامینی برای تعمق کردن درباره آنها در دسترس نهضتی که ایجاد کرده‌ام‌بگذارم و شیوه‌هاوراه‌های‌چاره‌ای برای غلبه‌بر مشکلات‌حیات‌فرانسوی پیدا وپیشنهاد کنم که کارآمد باشد وبکار بسته شود .

در باره گلسیم .

غالبا در مطبوعات خوانده‌ام که گویادیگرکلسیم مرده است اما در فرانسه مردمان بسیاری وجود دارند ، که در زمانهای‌مختلف و بشیوه‌های متفاوت خود را گلیست نامیده‌اند و یا دست‌کم بطورجدی درباره پدیده گلیسم تعمق‌کرده‌اند. به اعتقاد من‌گلیسم واکنش سالمی بوددرباره دشواریهائی که‌درگذشته درفرانسه بوجودآمد و یامشکلاتی که اخیرا دراین کشور ظهور کرده است، بنابراین من فکرمیکنم که گلیسم یکی از عناصر پایدار حیات سیاسی‌معاصر فرانسه‌باشد وفرقی نمیکند که اسمش راگلیسم بگذارید و یا آن را به نام‌دیگری بنامید .

این مکتب عبارت از روشی است که در برابر تحولات و دشواریها تواما سازنده و قاطع است و ازاین‌دو خصلت به‌نحوی سخاوتمندانه بهره دارد

درباره رژیم ژیسکاردستن

دولت کنونی فرانسه دروضع راحتی قرار ندارد. این دولت‌باید خودرا به قلب لشگر دشواریها بزند و اراده‌ای واجب واجتناب‌ناپذیر برای حمله کردن به‌مسائل واقعی داشته باشد و با مردم درباره این مسائل بروشنی سخن بگوید . من میل دارم که دولت کنونی پیروزشود، نه آنکه‌شکست بخورد و بهمین دلیل از هنگام روی‌کار آمدن دولت کنونی‌فرانسه مشتاق بوده‌ام که سبك ، اراده و رفتاری را به آن توصیه کنم که لزوما با سبك و رفتار واراده دولت موجود فرانسه یکی نیست.

درباره اقتصاد جهان

برای مدتی طولانی در دنیا نوعی سازمان جهان‌گستراقتصادی وجود داشته که بر شالوده قدرت کشورهای صنعتی استوار بوده است بعد زمانی پیش آمد که‌این نظام دچار بحران شد و حتی اندکی به قهقری رفت اکنون کشورهائی که مواد خام تولید میکنند نیروی اقتصادی خود را باضافه نوعی فشار سیاسی بر کشورهای صنعتی اعمال میکنند سرگیجه و فریادهای خشم‌آلودی که در جهان صنعتی باختری برخاسته است از سرچشمه‌همین تحول آب میخورد . اماخشم و هیاهو دردی را دوا نمیکند . راه‌حل واقعی عبارت ازواقع‌بینی است درنتیجه مسئله به‌اینصورت مطرح میشود که‌آیا دگرگونی‌های اخیر احوال اقتصادی دنیا و وضع آن میتواند به یافتن تلقی جدید و واقع بینانه‌ای منجرشود یا خیر ؟

آنچه که امروز اهمیت دارد این است که آیا بایدومی‌توان روابطی مبتنی بزورگوئی و یا متکی برهمکاری میان دوجهان صنعتی وسوم (کشور های‌تولید کننده مواد خام)بوجودآوردبین دنیای صنعتی ودنیای باصطلاح کم توسعه یافته‌ای که معهذا دارای ثروت مواد خام و طبیعی است بنابر این در یك طرف کشور های تولید کننده مواد اولیه ودر طرف دیگر ممالکی قرار میگیرند که از نظر فنی بسیار پیشرفته و توسعه‌یافته‌اند هنگامی که من وزیر خارجه فرانسه‌بودم بوجود آوردن همکاری میان دو جهان یادشده هدفی بود که‌برای‌رسیدن‌به‌آن کوشش می کردم من سعی داشتم به جهانیان نشان دهم که سرنوشت آینده دنیا درگرودو رویه است : دشمنی وستیزه‌جوئی یا پایمردی و همکاری . من فکر می کنم که همکاری بهتر است در همکاری خطر حدوث درگیری یاتوسل ملتها به شیوه‌ای که شباهت به دیپلماسی معروف «کشتی های توپدار» دارد کمتر است .

درباره روابط امریکا-فرانسه

وقتی ژیسکاردستن‌رئیس‌جمهور فرانسه چند روز بعد از روی کار آمدن جرالدفورد ابراز شگفتی کرد که نه او و نه ریچارد نیکسون در سخنرانی های مربوط به انتقال قدرت ریاست جمهوری در امریکا کلمه‌ای درباره اروپا سخن نگفته‌اند من تعجب کردم من شخصا خیلی خوشحال میشوم که امریکا هرگز نامی از اروپا نبرد چون هرقدر امریکائیان کمتر درباره اروپا حرف بزنند بهتر است .

امریکا گرایش فراوانی‌داردکه اراده خود را براروپاتحمیل کند و دروای آن ، اگر ایالات متحده دستورالعمل هائی‌برای اروپا تعیین کند به‌عقیده‌من کار اروپائیان زارتر خواهد بودواروپا موجودیتش‌را از برکت‌جدوجهد های خودش حفظ خواهد کردنه با سازمان‌دادن خود از روی قالبی که در واشنگتن طراحی شده باشد .

جشن های چهارم آبان در بیروت

بمناسبت میلاد مسعود شاهنشاه آریامهر آقای منصور قدر سفیر شاهنشاه آریامهر در بیروت ظهرسوم آبانماه مجلس ضیافت باشکوهی درمحل سفارت شاهنشاهی ترتیب دادندکه رهبران سیاسی درجه یک لبنان و روسای جمهوری اسبق و کلیه اعضاء کابینه‌و فرمانده ارتش و نمایندگان سیاسی خارجی ومدیران مطبوعات و رهبران مذهبی لبنان دران شرکت نموده‌روز فرخنده چهارم آبان‌رانمایندگان ایران تبریک گفتند .

شامگاه همانروز مجلس ضیافت دیگری از طرف‌سفیر شاهنشاه آریامهر و بانودر محل‌سفارت شاهنشاهی‌ترتیب داده شد که ایرانیان و دانشجویان ایرانی مقیم لبنان دران شرکت جستند. درعکس سفیردرباروانیگان‌در بیروت درحالیکه میلادمسعود شاهنشاه‌آریامهررابه‌آقای‌قدر سفیر شاهنشاه آریامهرو بانو تبریک میگوید دیده می شود

حلقه اول

نوشته: الکساندر سولژنیتسین
ترجمه: ناصر خطیر

(۳۷)

ـ میدانید من کی‌هستم ؟

بابینین خود را روی صندلی جابجاکرد تا راحت‌تر بنشیند و سپس در حالیکه در چشم وزیر خیره شده بود گفت:

ـ چه کسی؟ خوب کسی مانند مارشال گورینگ !

ـ مثل کی ؟

ـ خوب مارشال گورینگ ! یک روز وقتی اسیر نازیها بودم و در یککارخانه هواپیما سازی کار میکردم‌مارشال گورینگ به‌کارخانه آمد ژنرالهائی که او را همراهی میکردند از ترس روی پنجه پا راه میرفتند ولی من حتی روی خود را به او نکردم وهمانطور که پشتم به او بود به کار خود ادامه دادم . گورینگ لحظه‌ای چند در کنار من ایستاد و بعد بدون آنکه سخنی گوید براه خود ادامه داد.

چیزی مانند یک لبخند لحظه‌ای برچهره آباکومف ظاهر شد ولی بلافاصله‌اخم‌خود رادرهم کشید و در برابر اینهمه گستاخی زندانی خود را ناخرسند دید و برای اینکه باین حالت ناگوار پایان دهد پرسید:

ـ پس شما فرقی میان خودتان و من نمی‌بینید ؟

ـ بابینین باصدائی خشن که سختی پولاد را مجسم میکرد گفت :

ـ فرق میان من و شما؟ چرا بطور وضوح این فرق معلوم است . شما بمن احتیاج دارید، اما من کوچکترین‌احتیاجی بشما ندارم !

آباکومف صدائی داشت که اگراراده میکرد مانند رعد طنین می‌افکند و بارها از این صدا برای ترساندن و تحت تاثیرقرار دادن اشخاص استفاده کرده بود ولی این‌بار احساس میکرد که هیچ عاملی قادر نیست کسی را که پیش روی او نشسته است تحت تاثیر قرار دهد و اگر فریاد بزند خود قافیه را می‌بازد .احساس میکرد با این زندانی خشونت کارگرنیست وبهمین جهت بالحنی که به کمی تهدید آمیخته بود گفت :

ـ گوش کن زندانی من خیلی صبربخرج میدهم فراموش نکن وپا از حد خود فراتر نگذار .

بابینین گفت:

اگر بخواهید بدون نزاکت‌با من صحبت کنید حتی یک جواب هم از من نخواهید شنید.

همشهری وزیر تهدیدهای خود رابرای سرتیپها و سرهنگهای خود بکار ببرید برای اینکه آنها از ترس از دست دادن امتیازهای خود وحشت دارند،نه من.

ـ روی شماهم اگر لازم باشد و هرقدر لازم باشد میتوانیم فشار وارد آوریم.

ـ اشتباه می‌کنید.

بابینین در حالیکه چشمانش از کینه و نفرت می‌درخشید گفت :

ـ همشهری وزیر ! من مطلقا هیچ ندارم هیچ! نه زن دارم نه فرزند که بتوانید آنها را شکنجه کنید تا مرا زیر فشار قرار دهید یک بمب تمام افرادخانواده مرانابود کرد. پدر ومادرم هم مدتهاست مرده‌اندتنها دارائی من در این‌دنیا همین دستمال‌کثیف است که دردست دارم‌زیرپوشهای من حتی دکمه ندارند وروپوشم راهم خود شما داده‌اید.

۲۷ قهوه‌خانه تهران برنامه نقالی و شاهنامه خوانی دارند .

نگاهی به‌سنت نقالی و نمایش تخت حوضی

در این نمایش

بازیگر هرچه دلش بخواهد میگوید

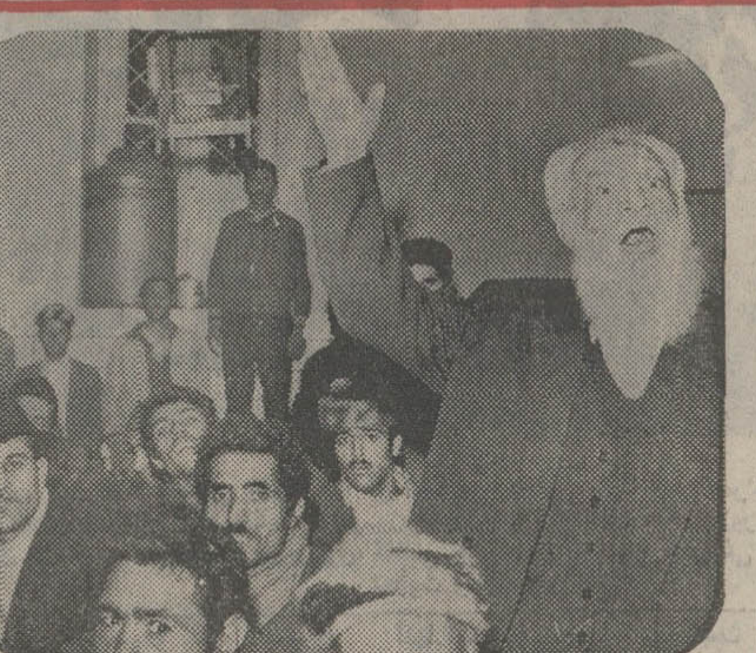

از نقالان مشهوری که تا چند سال اخیر، در قهوه‌خانه ها نقل‌می‌گفتند مرشد برزو رامیتوان یادکرد هنوز صدای پرهیجان و حرکات شیرین او در خاطره ها زنده است.

در۲۷ قهوه‌خانه تهران برنامه نقالی اجرا میشود ، این‌برنامه‌ها که در جوار برنامه های جشن فرهنگو هنر ادامه‌می‌یابد تنها به تهران منحصر نیست سه گروه نقال وبازیگر تخت خصوصی به شهرها وروستاها میروندتانمایش های سنتی ایران را درخاطره‌ها زنده کنند ..

این مقالات گزارشی درباره نقالی ونمایش تخت حوصی است .

نقالی درحقیقت نوعی نمایش استوتنهایکبازیگرنقشهای‌مختلف آنرا اجرا میکند ، مسلما سنت نقالی در ایران پیشینه‌ای دراز دارد و در دوره پیش از اسلام نیز نقل داستانهای‌حماسی‌وعشقی واخلاقی در مجامع مرسوم بوده است.شوق‌به‌نقل قصه‌های‌حماسی بحدی بوده است که حتی در سرزمینهای غیر ایرانی از جمله درعربستان نیز این شیوه معمول شده است .

بعدازاسلام در همان قرون اولیه گفتن داستان زندگی رستم ونبرد او باسهراب و اسفندیار برسر گذرها ودر انجمنها متداول و مرسوم بوده است .

این نقالیها جنبه سیاسی نیز پیدا میکرد ومردم میخواستند از اینطریق گذشته شکوهمند خود را بازگو کنند .

منابع نقالی

اما باید گفت نقالی به شیوه‌ای که امروز می شناسیم از عهد صفوی که قهوه‌خانه‌ها پاتوق شاعران و روشنفکران گردیده‌بود معمول شد و بصورت یکی از سرگرمیهای روزمره مردم درآمد تاآنجا که پژوهشهای محققان فرهنگ عامه نشان میدهد ، نقالی منحصر به شاهنامه‌خوانی نبوده و علاوه براین کتاب آثار دیگری نیز مورد استفاده نقالان قرار میگرفته است . از جمله‌این متون اسکندرنامه‌ها ، داراب نامه‌ها، سمک‌عیار، حسین‌کرد ، بدیع‌الملک و بدیع‌الجمال،فلک‌ناز، رستم‌نامه، برزونامه،امیرارسلان، یوسف ذلیخا وداستانهای‌پیامبران بوده است .

نقال درشبهای متوالی یکی از این قصه‌ها را برای تماشاچیان نقل میکرده است ودر نقل‌خویش از تمام اطلاعاتی که خارج از متن داستان داشته بهره میگرفته است . مثلا در هنگام نقل‌داستان از شاهنامه از اشعار شاعران دیگر استفاده میکرده‌است.مسئله دیگر این بوده است که نقال در هنگام نقل نه تنها درطرح سخن گفتن خود بمناسبت وقایع‌داستان حرکاتی که روشنگر وقایع بوده انجام میداده است و بهمین دلیل است که مانقالی رابعنوان یک نمایش معرفی کردیم .

درمورد نقل شاهنامه این نکته حائز اهمیت است برای تمام نقالان شاهنامه بامرگ رستم پایان میگرفته است یعنی نقالان قسمت تاریخی شاهنامه را که‌از دوران طبهمن آغاز میشود و به مرگ یزدگرد می‌انجامد در کار خود دخالت نمیدادند.

یکی از مهمترین متونی که بعد ازشاهنامه مورد استفاده نقالان قرار میگرفت رستم نامه بود . دراین کتاب زندگی‌رستم باآنچه که در شاهنامه آمده است تفاوتهای بسیاری داردنقالان باتجربه و زبر دست معمولابیاض هائی برای کار خود داشته ، بیاض نسخه‌ای بود که نقال از متن داستان ها برای خود و به انشاء خاص خویش فراهم می آورده است .

نقالان بمناسبت اعیاد وجشن های مذهبی و ملی نیز به نقل داستان های خاصی میپرداختند مثلا در شبهای مولود معصومین داستان های زندگی آنان رانقل میکرده‌اند و در شبهای ماه رمضان به بیان دلیری های امیرالمومنین «ع» می‌پرداخته‌اند.

نکته دیگر درمورد نقالی‌تفاوت شیوه های نقل است . هرنقال در ضمن تجارب خویش‌شیوه‌بیان خاص خودرا پیدا میکرده و از دیگران ممتاز میگردیده است .

احیاء نقالی در قهوه‌خانه‌ها

سنت نقالی با راه یافتن‌وسایل تکنولوژیك ارتباط جمعی به‌ایران رفته رفته درقهوه‌خانه هاومجامع قدیمی نقالی متروك شده بود و تنها در بعضی شهر ها وروستا هابه زندگی خود ادامه میداد و بیم آن میرفت که بکلی‌فراموش شودو اگرچه رادیو از دیر باز تاکنون سعی در حفظ این آئین پسندیده داشت میتوانیم‌بگوئیم که چون این سنت درجای خاص خودش «قهوه‌خانه ها» بکارگرفته نمیشد آن کوشش ها کم ثمر بود. اما وزارت فرهنگ و هنر همانگونه که دگر سنت های خوب گذشتگان را احیاء کرده است در زنده کردن نقالی ازچند سال پیش باین طرف کوشش دامنه‌داری را آغاز کرده است

وامسال در جشنهای فرهنگ وهنر ما شاهد مجالس نقالی متعددی در تهران و شهرستان هاخواهیم بود. در تهران ۳۷ قهوه خانه آئین نقالی برپا خواهد بودوهمین آئین توسط سه گروه‌از نقالان معتبر در سه شهرستان و ۵۵ روستا برگزار میشود.

از جمله در موزه آب انبار از ۵تا۱۰ آبان ساعت ۱۲ تا۱۳ توسط محمود کبریائی در بازار صفویه از ۵تا۱۰ آبان ساعت ۵ تا٦ بعداز ظهر توسط عیسی‌صیاد (محبوب علیشاه)- درقهوه‌خانه قاسم دهباشی از ۵تا۱۰ آبان ساعت ۵تا٦ بعداز ظهر توسط سید ابوالقاسم فیاض وقهوه‌خانه های دیگر مراسم نقالی برپا خواهدبود.

نمایش تخت‌حوضی

در اواسط دوره‌ی قاجاری ، در ایران بوسیله‌ی دسته هائی مرکب از بازیگر ، خواننده و نوازنده در مراسم عروسی و جشن های دیگر نمایش هائی اجرا میشده که صحنه‌ی آنها تخت یا تخت‌هائی بوده‌است که روی حوض میگذاشته‌اند بهمین دلیل باین گونه نمایش هاتخت حوضی یاروحوضی میگفته‌اند .

میدانیم که تئاتر درایران به صورت تعزیه از دوران قبل از اسلام وجود داشته وبعد ازاسلام نیز این هنر مداومت یافته‌است، اما تعزیه همواره یك تئاتر تراژیك بوده و تئاتر کمیك‌در ایران در قالب همین نمایش های تخت‌حوضی تجلی کرده است.

بنابراین نمایش های‌روحوضی تئاتر کمیك ایرانی میتواندبشمار رود.

نمایش روحوضی یك نمایش ترکیبی است وتقریبا مجموعه‌ای است از برنامه های هنری مثل سازو آواز ،رقص ،شعرخوانی‌و انتقاد اجتماعی.

در تئاتر روحوضی متن نمایش هدف اصلی نبوده‌و تنها مسئله‌ی مهمی که مطرح است، خرسند کردن تماشائیان است وبهمین روی بازیگران یك‌نمایش‌روحوضی مدام از حالات‌وحرکات‌تماشائیان الهام میگیرند و. متن یك‌نمایش روحوضی همواره دستخوش‌تغییر است .

اجراهای مکرر اما تازه

درنمایش روحوضی به بدیهه پردازی بیش از هر چیز اهمیت داده میشود و بازیگرتوانا در این‌نوع‌تئاتر کسی‌است‌که موقعیت هارا بخوبی درك میکندو همیشه از تخیل خود برای نکته پردازی ونوآوری یاری میگیرد . یك نمایش روحوضی اگر هزار بار اجرا شودهیچیك از اجراهایش مشابه دیگری نیست مثل بازی شطرنج است که معمولا تنهاآغاز وانجامش مشخص است و به بقیه حرکات ذوق و سلیقه و اندیشه‌ی بازیگران شکل میدهد .

خصلت دیگر نمایش روحوضی استفاده از اغراق دربیان و عمل است واین‌همان خصیصه‌ای‌است که‌در تئاتر کمیك غربی هم وجود دارد منتهی در نمایش های‌تخت حوضی اغراق تقریبا حدو مرزی نمی‌شناسد.

غلام سیاه، حاجی کچل، دختر نمایش معمولا درهر تئاتر رو- حوضی وجوددارند وجادوگری بشیوه های مختلف نیز کارافزار این نوع نمایش ها قرار میگیرد معمولا غلام سیاه ارباب خود را بانحاء گوناگون مسخره میکندو یکی‌از شایع ترین راههای‌مسخره میکند و یکی‌از شایع‌ترین‌راههای

بقیه در صفحه ۱٤

تازه‌چه‌خبر؟

کنسرت خوانندگان در تالار رودکی

با همکاری تالار رودکی و سازمان رادیو تلویزیون ملی‌ایران جمعی از هنرمندان ایران روز هفتم آبانماه ،برنامه ویژه‌ای درتالار رودکی اجرا می‌کنند.

دراین برنامه رقصهای هفت‌پیکر ،ماکو، کولی، ضرب‌وزنگوله ونیز برنامه هائی بوسیله هنرمندان‌سازمان رادیو تلویزیون اجرامی شود. مدیران این‌برنامه پروین سرلك‌و حمید قنبری هستندو آذر پژوهش گویندگی آنرابرعهده دارد سرپرستی ارکستر بافرامرزپایور استو رقصهابوسیله‌ی رابرت دووارن طراحی شده‌است خوانندگانی که دراین برنامه‌شرکت‌دارندعبارتند از مهستی، گلپایگانی،گوگوش، خاطره‌پروانه ،افخم،گلچین،عمادرام ،منوچهر ،گیتی‌وعارف.

این برنامه از۵تا۸بعدازظهر مستقیما از شبکه‌سراسری‌تلویزیون پخش میشود.

ورود هنرمندان افغانی

هنرمندان افغانی که‌برای اجرای کنسرت به‌ایران آمده‌اندمورد استقبال هنرمندان ایرانی‌قرار گرفته‌اند.

۸تن از هنرمندان افغانی برای برگزاری برنامه آوازو موسیقی ازکشور همجوار و دوست‌ما افغانستان‌به‌ایران آمده‌اند . این‌هنرمندان در فرودگاه مهرآباد ازطرف نمایندگان و هنرمندان وزارت فرهنگ‌و هنر مورد استقبال قرار گرفتند .خاطره پروانه ، پریوش ، محمد حیدری، هماپرتوی وپروین سرلك (سرپرست برنامه های ایرانی‌تالار رودکی)حلقه‌گل‌هائی‌به گردن هنرمندان افغانی آویختند. این‌گروه که موسیقی اصیل افغانستان راعرضه میکنند در جشن هنرامسال شیراز نیز شرکت داشتند.

کنسرت

فردا(سه‌شنبه) بعدازظهر کنسرتی با شرکت منوچهرسخائی خواننده رادیووتلویزیون در کاخ‌مرکزی‌جوانان «جاده قدیم‌شمیران» باحضور اعضاء کاخ‌ودانشجویان برگزار میشود.

«پلان‌کا» به تهران آمد

از امشب به‌مدت‌پنج‌شب گروه معروف نمایش «پلان‌کا» از بلژیك که‌بدعوت سازمان جشن هنربه تهران‌آمده است دراستودیو تلویزیون نمایش «آنسوی برهنگی »را اجرا می‌کنند.

هنرپیشگان این‌تئاتر منحصرا دونفر هستند و سرپرست آنها فردریك فلامان است.

«پلان‌کا» از دوگروه تئاتری پیشتاز بلژیك‌است که در آن حرکت بدن فوق‌العاده اهمیت دارد .

برنامه‌اول

دوشنبه

۱۷-۳۰ اخبار
۱۷-۳۵ روستائیان
۱۸-۰۰ ماجراهای روبرت
۱۸-۳۰ بچه‌ها بچه‌ها
۱۹-۰۰ اخبار ورزشی
۱۹-۱۵ برنامه هفته کتاب
۱۹-٤۵ یکی بود یکی نبود
۲۰-۰۰ اخبار
۲۰-۳۰ آدم کاغذی
۲۱-۳۰ زن در جامعه
۲۲-۰۰ شعبده‌باز

نیمروز سه‌شنبه

۱۲-۰۰۰ اخبار
۱۲-۰۵ موسیقی ایرانی
۱۲-۳۰ بالاتر از خطر
۱۳-۳۰ اخبار

برنامه‌دوم

دوشنبه

۱۹-۳۰ موسیقی و تصویر
۲۰-۰۰ اتاق اخبار
۲۰-۰۵ لحظه‌های بحرانی (سریال جدید)
۲۱-۰۰ اخبار
۲۱-۳۰ ادبیات جهان
۲۲-۰۰ گالری‌شبانه(سریال‌جدید)
۲۲-۵۰ مرگهای اندیشه
۲۳-۲۰ موسیقی نیمه‌شب

تلویزیون آموزشی

برنامه آموزشی(شبکه)

برنامه صبح سه‌شنبه

۸-۱۵ علوم ۲
۸-٤۰ علوم ۱
۹-۰۵ جغرافیا ۱
۹-۳۰ جغرافیا ۲
۹-۵۵ زنگ تفریح
۱۰-۱۵ ریاضی ۱
۱۰-٤۰ ریاضی ۲
۱۱-۰۵ ادبیات فارسی ۲
۱۱-۳۰ ادبیات فارسی ۱

برنامه بعد از ظهر

۱٤-۳۰ انگلیسی ۲
۱٤-۵۵ انگلیسی ۱
۱۵-۲۰ تاریخ ۱
۱۵-٤۵ تاریخ ۲

توضیح :

عددهای ۱ مربوط به‌دوره‌اول راهنمائی
عددهای ۲ مربوط به دوره دوم راهنمائی

تلویزیون امریکا

۱٦-۰۰ اخبار
۱٦-۰۵ خیابان سسام
۱۷-۰۰ آرزوئی بکن
۱۷-۳۰ کمپانی برق
۱۸-۰۰ اخبار
۱۸-۳۰ دوربین شماره ۳
۱۹-۰۰ دیکوان‌دایک
۱۹-۳۰ کارون‌برنت
۲۰-۳۰ لیزاء برایت ودارك
۲۲-۰۰ مشروح اخبار
۲۲-۱۵ مسابقه بوکس
۲۳-۰۰ مایك‌داگلاس

ستاره بخت شما

فروردین ـ در مقابل اظهارنظر دیگران خونسرد باشید.

اردیبهشت ـ در یک مورد خاص تحت تاثیراحساسات خود قرار میگیرند.

خرداد ـ تغییر کوچکی رادر اطراف شما پیش‌بینی‌میکنیم.

تیر ـ با اشتیاق تمام کارىرا که شروع کرده‌اید دنبال کنید.

مرداد ـ بناچار پولی راازدست میدهید .

شهریور ـ اختلافات بین شما و خانواده مرتفع میگردد.

مهر ـ از نفوذ یکی‌ازبستگانتان استفاده میکنید

آبان ـ به سعادت و آینده خود پشت پا نزنید

آذر ـ خبر تازه‌ای دریافت‌می‌کنید که جالب است .

دی ـ آرامش گذشته به‌زندگی شما بازمیگردد.

بهمن ـ برای انجام امور مهم تفکر بیشتر لازم است

اسفند ـ عدم موفقیت نبایدشما را دلسرد و بدبین کند .

آدمهای کاغذی
برنامه اهدائی
ماشین‌دستباف برادروچینی مسعود
ساعت ۳۰ر۱۸امشب از شبکه‌سرتاسری‌تلویزیون

کاشی سعدی
کاشی سعدی
پیشرو صنعت سرامیک ایران

مرکز آموزش زبان
گروه‌فرهنگی خوارزمی
KHARAZMI'S LANGUAGE CENTER
یك سری کلاس فشرده‌اعزام‌دانشجو بخارج برای امتحان ۸آذرتشکیل‌میدهد.
برای‌ثبت نام‌دوقطعه عکس‌همراه‌بیاورید
شعبه شماره ۱ـ خیابان آناتول فرانس شماره ۲۵ تلفن ٦۰٤۳٤۰٦و٤۷۷۱۹
شعبه شماره۲ـخیابان شهناز-ایستگاه کلانتری تلفن ۳۰۲۰۹۲
شعبه شماره ٤ـشمیران- پل‌تجریش- خیابان ارم تلفن ۸۷۱۹۲۲

کاشیکاری تا زیر سقف باکاشی
ایرانا

سه‌شنبه همین هفته در انجمن
بمناسبت‌جشن‌های‌فرهنك‌وهنر
سخنرانی‌خانم‌مهروش‌صفی‌نیا در باره خانواده وفرهنگ
برنامه‌هنری توسطارکستربانوان وزارت فرهنك و هنر
و برنامه «عارف» خواننده
محبوب جاز
خوانندگان اطلاعات بانوان با ارائه همین شماره مجله و اعضای انجمن بادردست داشتن‌کارت عضویت خود برای دریافت‌کارت رایگان وشرکت دراین برنامه میتوانند هرروز صبحو عصر بدبیرخانه انجمن دوشیزگان وبانوان بهارشمالی بالاتر از نامجو (تلفن ۸۲٤۸۳۱) مراجعه نمایند.

موکت‌فلنکواینه کـه‌زینت‌زمینـه

موکت فلنکو
بلوارالیزابت-میدان ولیعهد-کوچه‌ارژنگ‌شرکت‌فلنکو
تلفنهای : ٦۲۳۹٤٦-٦۲۷۷۸۲

اطلاعیه

کارگاه موسیقی کودکان و نوجوانان سازمان رادیو تلویزیون ملی ایران تعدادی داوطلب دختر وپسر ۱۰ تا ۱٤ ساله را برای کلاسهای :تار- کلارینت-اوبواوباسون از طریق‌آزمایش‌میپذیرد.

داوطلبان بایستی جهت ثبت‌نام وشرکت در آزمایش ورودی تا پانزدهم آبان‌ماه ۱۳۵۳ ،همه روزه باستثنای روز های پنجشنبه و جمعه‌از ساعت۱۵ الی ۱۹ به کارگاه موسیقی واقع در خیابان تخت‌طاووس ـ خیابان دریای‌نور- خیابان هفتم -پلاك ٤۱ر۲ مراجعه نمایند .

م‌الف ۱۵۲۹۷

آگهی پرداخت بقیه سرمایه تعهدی شرکت سهامی‌خاص اشتاد موتورز ثبت شده بشماره ۱۷۷۱۸

طبق صورت جلسه مورخ۳ر٦ر۵۳ مجمع عمومی فوق‌العاده شرکت مذکور مبلغ هیجده میلیون‌ریال بابت بقیه سی درصد سرمایه تعهدی برابر گواهی شماره ۱-۳۰ر٦ر۵۳ بانك صادرات‌ایران به حساب شرکت منظور گردید بنابراین ماده ٦ اساسنامه بشرح زیر اعلام‌میگردد ماده٦اساسنامه سرمایه شرکت مبلغ شصت میلیون ریال منقسم به شش‌هزار سهم ده هزار ریالی بانام تمام پرداخت میباشد.

م‌الف ۱۵۳٤۵

مدیر کل ثبت شرکت ها و مالکیت صنعتی -حمیدجمشیدی

آ-۹۷۹٦۰

۸۱٤۹- ۸ر۷ر۵۳

آگهی شهرداری کرمان

شهرداری کرمان در اجرای ماده ۱۷ قانون نوسازی و عمران‌شهری‌وآئین‌نامه تبصره ۲ماده۱٦ قانون مزبور اجرای طرح تعریض کوچه باغ واقع در ضلع جنوبی میدان‌ارك راکه به خیابان ششم بهمن‌متصل میگرددبرطبق‌نقشه‌تصویبی باطلاع میرساند .

نقشه و فهرست ارزیابی طرح تعریض کوچه باغ در پنجاه و دومین‌جلسه‌انجمن شهر بتصویب‌رسیده و طی شماره ۱۷۳۳۵- ٤ر۷ر۵۳ مورد تصویب مقام استانداری استان کرمان‌قرارگرفته‌است تاریخ شروع اجرای طرح دو ماه پس‌از تاریخ انتشار این آگهی و مهلت قبول اعتراض از همین تاریخ تا دو ماه خواهد بود نقشه تصویبی و فهرست ارزیابی طرح در دایره ساختمان شهرداری‌جهت ملاحظه عموم نصب گردیده و معترضین باید ذیل برك اعتراض نشانی کامل‌و روشن خود را قید نمایند محل قبول اعتراضات‌دفتر شهرداری میباشد ضمنا مقارن‌انتشاراین آگهی نتیجه ارزیابی هریك از مستغلات ممیزی بمالك‌مربوطه ابلاغ خواهد شد .

شهردار کرمان . مهدویان

Pierre CARDIN

پیرکاردن
نمایش میدهد
مجموعه مدهای زمستانی ۷۵
در هتل اینترکنتیننتال
باهمکاری
کانتریس استارلایت
۱۵ آبان - شام مجلل
۱٦ آبان - نهار وعصرانه
INTER-CONTINENTAL TEHRAN
فقط با رزرو تلفن ۲۱-۰٦۳٦ ۶ تا ۹ داخلی ۱۷۳

جی - وی - سی
نیویکو
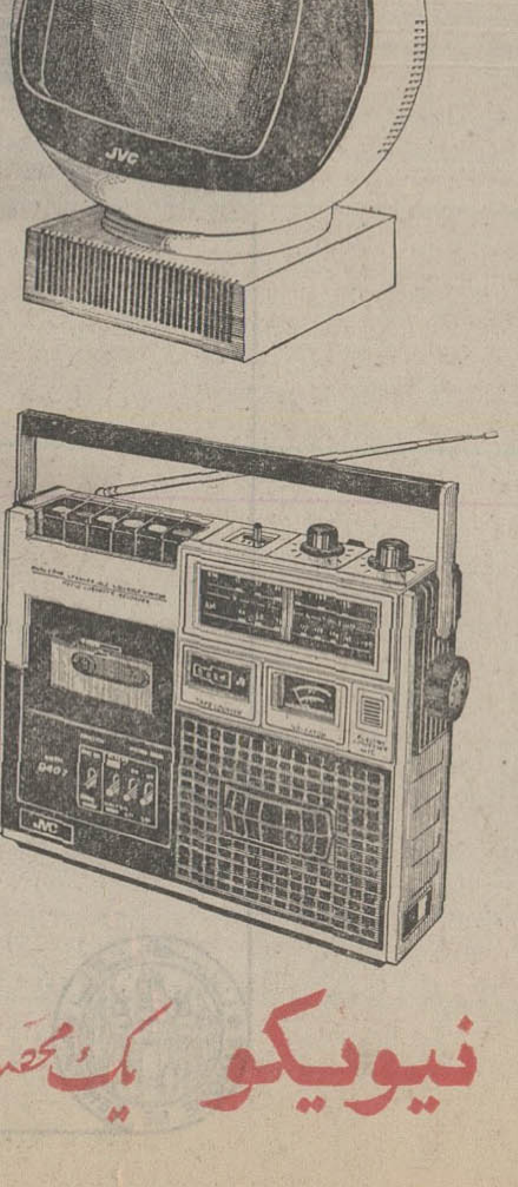
تلویزیون پرتابل برق و باطری
نیویکو در مدلهای مختلف
رادیو ضبط صوت کاست
نیویکو در ۱۱ مدل
JVC NIVICO
نیویکو یک محصول برتر
نماینده انحصاری ـ خیابان لاله‌زار نو شماره ٤۷۸ ـ تهران ـ تلفن ۳۰۳۲۸۸ ـ ۳۱۵۱٦۸

گفت‌وشنود با مددکاران اجتماعی

درمانده نباشید مددکار اینجاست

خانواده های زندانیان ، کودکان صغیر ویتیم ، درماندگان‌اجتماع‌ومددجویان ، بما مراجعه می کنند .

مراجعان دادگستری که آمده‌اند تا داد خود را از بیدادی که بر آنها رفته است بستانند ازصبر و شکیبائی چنان‌دورند که‌بسختی ممکن است آرامشان کرد و راه حل‌های قانونی را نشانشان داد. اگر چه «اهل قضاوت» ناگزیر صبور و شکیبا هستند ، اما «مددکاران اجتماعی» نمونه‌های تحمل و خوشروئی باید باشند .

مادر های پیرو جوان ، کوچولو ها که در آرزوی دیدار پدر یا مادرند ، خانواده های مضطرب زندانیها ، همه آرام و مطمئن نشسته‌اند تا هشت زن و دو مرد مددکار بـه کمک آنها بیایند .

پس از پانزده سال از تشکیل آموزشگاه خدمات اجتماعی ، هنوز بسیارند مردمی‌که مددکاری اجتماعی را نمیشناسند ، امامردم پائین شهر که اغلب از خدمات‌این گروه بهره‌ها گرفته‌اند آنها را با نام و نشان میشناسند و اگر با آنها بگفتگو بنشینند خواهند گفت :

«مددکار هادوستان واقعی آنها هستند که نه سرزنش و ملامت میکنند ونه خشمگین میشوند، آنها علت یابی میکنند و تاآنجا که ممکن باشد در رفع مشکلات میکوشند» .

مددکارها جوان ، صبور و دقیق‌اند . چرا که در بسیاری موارد قاضی درست بر مبنای نظر آنها قضاوت میکند .کوچک ترین اشتباه آنها میتواند به سرنوشت و میراث کودک یتیم لطمه بزند ، یا با صدور حکم عدم صلاحیت‌مادری را ازحضانت طفلش محروم‌کند و یا زورگوئی را به ستمگری فزونتر ترغیب نماید .

رشته‌ای محبوب زنها

دادگستری از خدمات ده‌مددکار بهره میگیرد ، هشت‌زن‌و دومرد. مددکاری نیازمند به عواطف و دقت زنانه است . اما خانم«اقبال طاهباز» استادیار رشته های تخصصی در آموزشگاه عالی خدمات اجتماعی میگوید :

«اگر حرفه مددکاری را در دنیا بررسی کنیم ، در می‌یابیم که در **بسیاری از ممالک رشته‌ای صددر صد زنانه است مثلا در امریکا و فیلیپین که من درس خوانده‌ام ، بندرت مردها به این رشته می‌پردازند . در حالی که در بعضی موارد ناگزیر از خدمت مرد ها هستیم . در ایران خوشبختانه دخترها و پسر های جوان تقریبا در یک حد به این رشته علاقمند هستند .**

خانم طاهباز این رشته راتعریف میکند :مددکاری اجتماعی‌مجموعه فعالیتهائیست که هدف‌آن ایجاد حداقل رفاه اجتماعی است برای افراد ، گروه ها و جوامع ، و مددکار میکوشد تا افراد گروهها وجوامع‌مشکلات خودرابشناسند و با کمک خود آنها به رفـع مشکلات اقدام میکنند .

راجع بهبرنامه‌تعلیماتی مدرسه میگوید : برنامه آموزشی مـا بر اساس‌اصول آموزش‌بین‌المللی مددکاری ، باتوجه‌به نیازمندیهای رفاهی و ارزشهای فرهنگی و امکانات خود ما تنظیم شده‌است. **آموزشگاه خدمات اجتماعی هر سال ۸۰ فارغ‌التحصیل دارد که معمولا از سال چهارم دانشکده باستخدام موسسات در می‌آیند . دادگستری ،زندانها، بیمارستانها، پرورشگاه ها ، کارخانه‌ها ،بیمه های اجتماعی و وزارت کار ، مرکز مشاهدات‌روانی ، مدرسه‌ها و ... به خدمات مددکاران اجتماعی نیازمندند .**

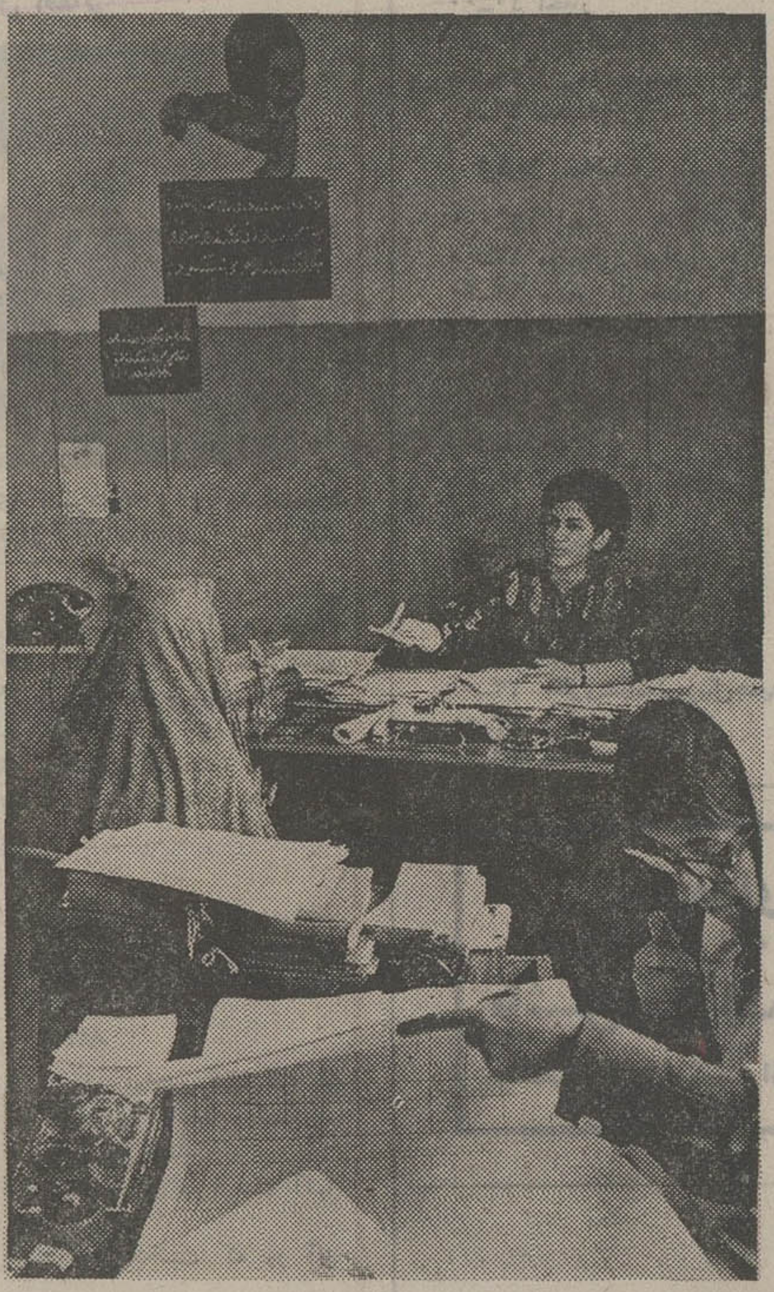

مددکار اجتماعی، بادلسوزی بحرف مراجعه کننده دردمند گوش‌میدهد ، اورا راهنمائی میکند .

اجتماع ،آزمایشگاه مددکاران

خانم طاهباز علاوه بر تدریس و مسئولیت‌بخش آموزش‌نظری، سرپرست کارهای‌عملی‌دانشجویان نیز هست .دانشجویان طی سال های تحصیل‌کارورزی هم میکنند. او میگوید : در واقع اجتماع آزمایشگاه دانشجویانست ، مدد جویان معمولاگرفتار ونگران هستند و بتدریج که بامددکارآشنا و دوست میشوند او را چون پناهگاهی می‌بینند و روابط دوستانه‌ای با او برقرار میکنند. **البته مددکاران ضمن کار بـا مشکلاتی مواجه میشوند ، آنها معمولا تغییراتی در زندگی وطرز تفکر مردم بوجود می‌آورند و مردم در برابر تغییر مقاومت می کنند . بنا براین تا کار به نتیجه برسد ، پیشرفت‌بسیار کندصورت میگیرد .**

بیسوادی مددجویان از جملـه مهمترین مشکلات است . مثلا مادران خانواده هـای فقیر بر اولاد و بیسواد چون همسایه گفته خوردن قرص باعث سرطان میشود ، قرص نمیخورند و بر تعداد بچه ها می‌افزایند .مددکار باید با صبر و حوصله به آنها بفهماند که باید جلوی اینهمه حاملگی را بگیرند .

تیمارخوار کودکان

مددکاران دادگستری روبهمرفته با مشکلات بیشتری روبرو هستند. خانم «فاطمه آذر آبادگان» کار های مربوط به حمایت زندانیان که کمک به خانواده های آن‌ها است از لحاظ تهیه کار ، کمک به بچه‌های زندانی سپردن‌بچه‌ها به پرورشگاه ها ... و قسمت دیگر مربوطبه امور دادسرا است .

این امور شامل کار های مربوط به بچه های صغیر ، گمشدگان ، بچه هائی که سر راه گذاشته شده‌اند یا فرار کرده‌اند .

بچه ها را باید پیدا کنیم ، یابه خانواده یا به سازمان های‌تربیتی بسپاریم ، یا در کانون اصلاح و تربیت روان درمانی شوند ، سواد و حرفه یاد بگیرند و بعد برایشان کار پیدا کنیم .

بهر یک از مسائل و مشکلات‌که می‌پردازیم با خانواده های‌نادان و بیسوادکه‌براستی ازمسئولیت پرورش فرزند اطلاعی ندارند ، روبرو میشویم . مثلا پدر و مادر با هم دعوا میکنند ، فرزند شیرخوار یا دو سه ساله را سر راه میگذارند .

بچه‌هائی که فرار میکنند ، اغلب از خانواده میگریزند ، مشکلات اقتصادی کمتر از آنچه بنظر می آید مهم است ، اختلافات‌والدین و اعتیاد و بیسوادی آنها برای بچه ها مشکل و مسئله بوجود می آورد .

ارتباط عاطفی

آقای کامبیز منیری که سال ۱۳٤۲ فارغ‌التحصیل شده است و رئیس‌دایره مددکاری‌دادگستری است میگوید :

۱٤۰۰ پرونده مربوط به زندانیان هر ماه رسیدگی میشود و هر ماه بین۲۰۰ تا ۲۵۰پرونده مربوط به صغار مورد رسیدگی قرار میگیرد .

بطورکلی نظارت برامور صغار از وظایف مددکاران‌است تاصلاح آینده حیات و تعلیم و تربیت طفل به بهترین نحو که قدرت والدین و قانون‌است تامین‌شود.

آقای منیری میگوید : بطورکلی ما در اجتماع خوب پذیرا می‌شوند ، چرا که کار ما جلب عطوفت است ، در دوازده‌سالی که دایره مددکاری در وزارت دادگستری تشکیل شده است ، خدمات ارزنده‌ای به آنها که‌نیاز به خدمت ما داشته‌اند انجام شده است .

مددکار از لحظه‌ای که کودک یا بزرگسال به خدمت او نیازپیدا میکند ، کمک های خود را آغاز میکند و تا وقتی که لزوم‌ادامه کمک را حس کند ادامه پیدا میکند .

بچه‌ها آنقدر با مددکار دوست میشوند که بعدها خودشان به کرات بسراغ ما می‌آیند و تقریبا ما همیشه در جریان زندگی آنها هستیم .

شاگردانی که‌خود معلمند

در اینگزارش با دو دانشجوی سال چهارم آموزشگاه خدمات اجتماعی هم گفت و شنودی داشته‌ایم .

خانم‌فرحدخت معنوی : دوران کارآموزی خود را در کوی نهم آبان گذرانده است .او راجع‌به کار خود میگوید :مادرکوی نهم آبان کلاسهای آموزشی تشکیل داده‌ایم که مادران را با بهداشت و تنظیم خانواده آشنا میکنیم . این کلاسها را دانشجویان اداره میکنندما هیچ‌چیزرا به آنهاتحمیل نمیکنیم، بلکه راهرا نشانشان می‌دهیم تا خود بهترین تصمیمرا بگیرند. در این کلاسها راه و روش تغذیه و تعلیم و تربیت و کمکهای اولیه را به مادران می‌آموزیم. برای اینکه کار صمیمانه تر وموثر ترباشد ازمیان مادرها به چند نفرشان تعلیم میدهیم و بعد این مادرها معلم بقیه مـی ـ شوند .

خانم معنوی مددکاری‌را دوست دارد و ازاینکار رضایت خاطر واقعی پیدا میکند .

آقای ناصر علیخانی ،دوران کارآموزی رادر مرکز رفاه‌چهارم آبان نازی آباد انجام‌وظیفه کرده است. وظیفه او بیماری یابی و بهداشت محیط بوده است .

او میگوید : ماگاهی به‌مددجو مستقیما کمک میکنیم و گاهـی راهنمائی میکنیم که منابـع حـل مشکل خود را بشناسد . یعنی در افراد خودیاری بوجودمی ـ آوریم تا خود مشکل را حل‌کند. **درنازی آباد نیز مانند محلات دیگر مشکلات اقتصادی،اجتماعی، روانی و بهداشتی فراوان‌است. معمولا مشکلات با یکدیگر پیوسته‌اند ،اما بیسوادی‌مهمترین مشکل است .اگر آگاهی وجـود داشته باشد مشکلات بهداشتی، اجتماعی و اقتصادی تا حدود بسیاری از بین میرود .**

آقای علیخانی معتقد است که مردم گاهی توقعات‌بسیار ازآنها دارند در حالیکه امکانات ماانداک است، بعلاوه هنوز مردم حرفه‌ما را نمی‌شناسند .

مددکاری درایران هنوز رشته بسیار جوانی است و مابیادمی‌آوریم که خانم طاهباز میگفت : سال ٤٦ که‌من در این مدرسه درس میخواندم مردم هیچ آگاهی و شناختی ازاین رشته وحرفه نداشتند اما‌امروزدر برنامه‌عمرانی پنجم که‌قسمت اعظم برنامه های رفاهی است به گروه عظیمی از مددکاران اجتماعی نیاز است تا بتوانند در سطوح مختلف این برنامه خدمت کنند .

از دیروز تا امروز

چهل سال قبل درهمین روز

مراسم سلام مبعث در قصر گلستان منعقد شد

رئس الوزراء و اعضای کابینه بعد از شرفیابی حضور ملوکانه درقصر گلستان . از راست‌به چپ :سرلشگر نخجوان کفیل وزارت جنگ ، داور وزیر عدلیه ، نظام‌الدین حکمت‌وزیر پست و تلگراف، مهندس امین رئیس کل صناعت ، علی منصور وزیرطرق، کاظمی وزیر امور خارجه ، فروغی رئیس‌الوزراء ، مظفر اعلم رئیس کل تجارت و جم وزیر داخله

دیروز بمناسبت بعثت حضرت رسول اکرم «ص» مراسم سلام باشکوهی در قصر گلستان‌حضور اعلیحضرت همایون شاهنشاهی منعقد گردید . هیئت دولت با لباس تمام رسمی تشرف حاصل نمودند . لباس مزبور عبارت‌است از فراک‌ماهوت مشکی یقه بسته که طرفین سینه بشکل گل‌سرخ ملیله‌دوزی شده ، شلوار بایراق طلائی ، کلاه دو گوشه پردار ، شمشیر دسته طلائی . بعد ازآنکه هیئت دولت حضورملوکانه‌شرفیاب شدند و آقای رئیس‌الوزراء بنام دولت تبریکات‌عیدمبعث رامعروض داشتند به ترتیب آقایان رئیس الـوزراء و وزراء سابـق و رجال ، نمایندگان مجلس‌شورای ملی ، روسای موسسات ملی و افسران ارتش تشرف حـاصل نموده مراسم سلام ساعت ۱۱ خاتمه یافت .

نمایندگی اداره تبلیغات

از طرف وزارت داخله ضمن متحدالمالی بکلیه حکام ایالات و ولایات ابلاغ گردید که چون در نظر است اعضای لایقی که‌لااقل یکی از زبانهای خارجه ازقبیل فرانسه ، انگلیسی ، آلمانی‌آشنا بوده و اطلاعات کافی از تاریخ و ابنیه و آثار قدیمه ایران داشته باشند در نقاط لازمه کشور بسمت نمایندگی اداره تبلیغات‌و جلب سیاحان تعیین و برقـرار شوند تا در مواقع لازم‌راهنمائی و انجام امور مربوط بـه جهانگردان خارجي را عهده‌دار شوند قدغن فرمائید از بین‌اعضای آن اداره صورت داوطلبانی کـه برای این خدمت حاضر میباشند ارسال دارند که درموقع ازوجود آنها استفاده شود . بدیهی است اعضاء مزبور در حقیقت سمت راهنمائی داشته و رسمیتی به عنوان اعضاء حقوق‌بگیر ندارند تا از بابت کارهای دفتری وغیره که برای‌جلب سیاحان انجـام میدهند حق‌الزحمه درباره آنهـا منظور گردد ولی در موقع رجوع ماموریت‌های خاصی از قبیل همراهي با جهانگردان و انجام مراجعات مربوط به آنها حق مخصوصی منظور خواهد گردید.

اعلان

به اطلاع عموم میرساند که‌اداره تثبیت غله ایالتی طهران از این تاریخ هیچگونه تفکیکی بین انواع گندمهای حوزه ایالتی طهران از قبیل سن‌زده ، بادزده و زنگ‌زده قائل نشده و همچنین در قیمت این قبیل اجناس تفاوتی نسبت‌به مبلغ یکصد و نود ریال نـرخ معینه منظور نخواهد نمود. رئیس اداره تثبیت غله ایالتی طهران‌ـ آقاخان صبا

کلاس موسیقی

اداره معارف خراسان از لحاظ اینکه کلیه آموزگاران دبستانها و دبیرستانها به اصول علمـی موسیقی آشنا شده و نوت های موسیقی را کاملا فرا گیرندتصمیم گرفته یک باب کلاس مـوسیقی بسرپرستی آقای زرین‌فر تاسیس نماید . کلیه مقدمات تاسیس‌کلاس مزبور تهیه و از اول آبان افتتاح و شروع بکار نموده است .

چراغ برق بهبهان

از بهبهان خبر میدهند : چند روز است مشغول سیم‌کشی برق داخل منازل شده‌اند و انتظار میرود بزودی چراغ برق بهبهان دائر گردد . مقداری از لـوازم کارخانه چراغ برق وارد گمـرک شاهپور شده و همین روزها به بهبهان حمل میشود .

طبق راپرت داخله از اصفهان تسطیح و ساختمان قسمت جدید خیابـان چهـار بـاغ

تسطیح خیابان

پیشرفت دارد و همـه روزه عده زیادی عمله‌جات در خیابـان مزبور تحت نظر نماینده اداره بادیه مشغول کار میباشند و یک قسمت از خیابان مزبور تسطیح و دو طرف آن جوبکشی « ! » شده است .

«نقل از اطلاعات ٦ آبان۱۳۱٤»

آگهی تجدید مناقصه شماره ۷۳

نیروی‌هوائی شاهنشاهی مقدارگاز مورد نیازخود را ازطریق مناقصه‌خریداری مینماید . پیشنهاد دهندگان میتوانند با مراجعه بستاد فرماندهی نیروی هوائی «خیابان فرح‌آباد » و دریافت برگ‌شرائط و مشخصات ، پیشنهادات خودرا بر طبق مفاد مندرج در برگ شرائط تنظیم نموده و تاساعت ۱٤ روز دوشنبه ۱۳ر۸ر۵۳ بدفتر آجودانی ستاد فرماندهی نیروی هوائی تسلیم‌نمایند.

م‌الف ۱۳۹۸٦ نیروی هوائی شاهنشاهی

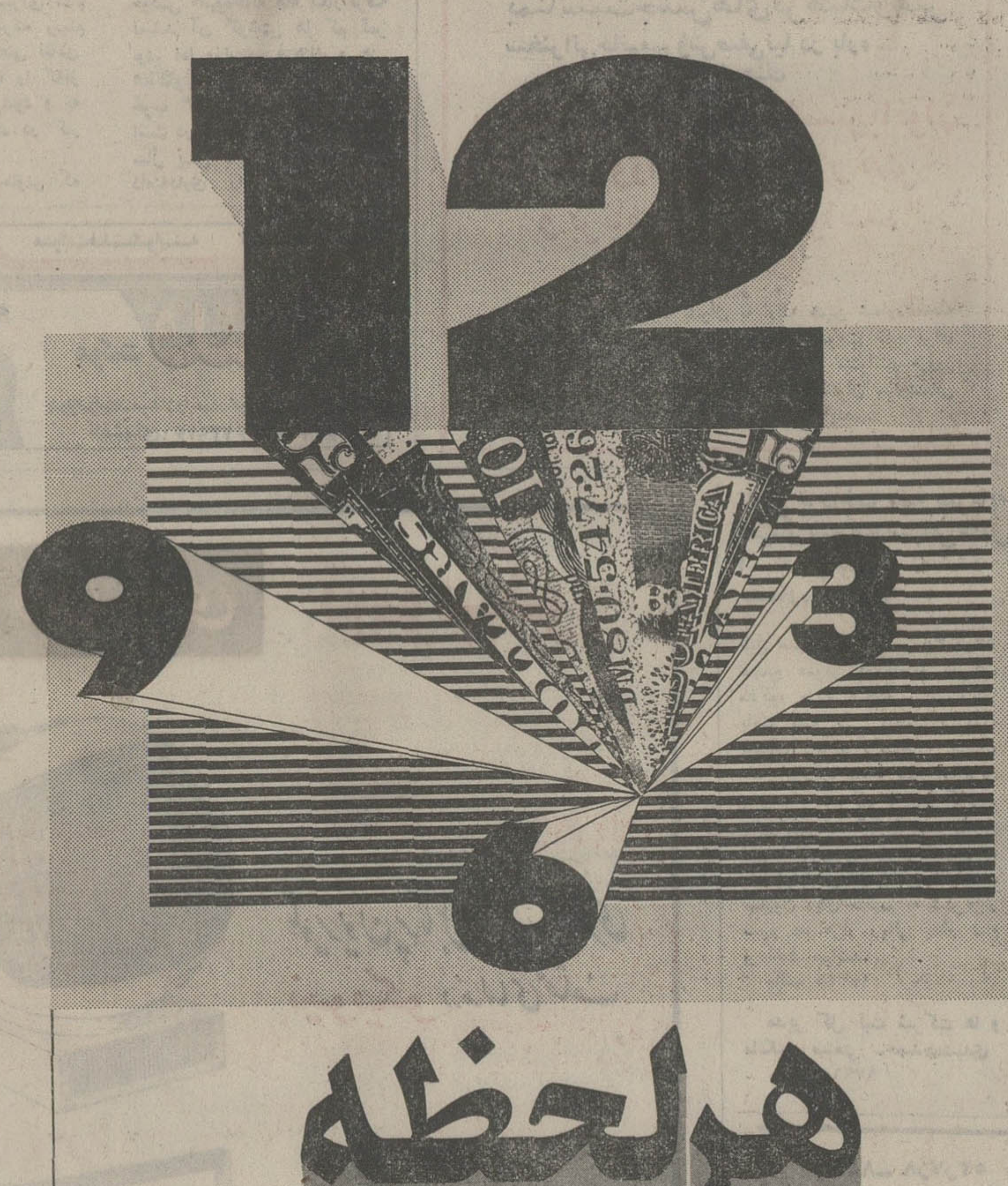

هرلحظه

نرخ ارز را به شما خواهیم گفت

نرخ ارز هرلحظه درنوسان است ، و شما برای هرگونه معاملات ارزی احتیاج به آخرین و صحیح‌ترین نرخ ارز دارید.

بانك تهران ازطریق تلفن شماره ٦٦٦۳۹۷ درتمام ۲٤ ساعت آخرین نرخ خرید و فروش ارز را به اطلاع شما میرساند .

BANQUE DE TEHERAN

بانك مدرن شما، بانك تهران

آگهی استخدام رسمی

سازمان ثبت احوال کشور طبق مفاد قانون استخدام کشوری تعداد ۵۹ نفر را ازطریق امتحان و مسابقه بشرح زیر استخدام مینماید .

ردیف	عنوان طبقه شغل	شرایط احراز	شهرستان محل خدمت	گروه‌قطعی‌شغل
۱	متصدی امورثبت‌احوال۲ (نماینده حوزه)	دارا بودن مدرك دیپلم کامل متوسطه	آبادان ۵ نفرشهرستانهای .رشت. مهاباد . تربت حیدریه . خرم آباد. گرگان هر کدام دو نفر شهرستان های رودبار . طوالش . اردبیل . مراغه.مشکین شهر .خوی. مرند . میاندوآب . نقده . بوشهر. برازجان .جهرم . بافت . شاهرود. نائین .ملایر . اهواز .ایذه .بابل. زاهدان .زابل .گناباد .دشت‌گرگان سنندج هر کدام یك نفر	٤
۲	متصدی امورثبت‌احوال۱ (بایگان اسناد سجلی)	دارا بودن مدرك پایان تحصیلات ـ دوره اول متوسطه	اصفهان . شهرکرد هر کدام ۲ نفر شهرستانهای رشت .رودبار.اهواز. خرمشهر . قصر شیرین . بافت . ملایر .دامغان .گرگان .نیشابور . سبزوار . سنندج . بانه هر کدام یك نفر .	۳
۳	ماشین نویس ۱	دارا بودن گواهی ، سیکل اول متوسطه و گواهینامه ماشین‌نویسی فارسی	شاهرود . دشت گرگان . یزد .هر کدام یك نفر	۳

داوطلبان واجد شرایط می توانند برك درخواست ذیل این‌آگهی را تکمیل کرده و با دو قطعه از آخـرین عکس (٤ × ۳) خودورسید بانکی مبنی برپرداخت مبلغ(۳۵۰)ریال در یکی از شعب بانك ملی ایران بحساب شماره (۹۸۰) خزانه در بانك مرکزی ایران بعنوان حق ثبت نام داوطلبان استخدام حداکثر تا ده روز بعداز انتشار این‌آگهی باپست سفارشی به:

نشانی تهران ـ سازمان ثبت احوال کشور ـ دفتر تشکیلات ارسال دارند به مدارکی که فاقد رسید بانکی باشد یا بعداز مهلت مقرر به پست تحویل شود ترتیب‌اثر داده نمیشود (وجه مذکور بهیچوجه مسترد نخواهدشد). محل‌و تاریخ دریافت پروانه ورود به جلسه امتحان بعدااز طریق‌آگهی‌در همین روزنامه‌به‌اطلاع داوطلبان‌خواهد رسید.

سازمان ثبت احوال‌کشور

برگ درخواست شغل

نام‌خانوادگی	نام	نام‌پدر	شماره‌شناسنامه
محل‌صدور	تاریخ‌تولد	مدرك ورشته تحصیلی	
داوطلب شغل(فقط یك شغل)		محل‌جغرافیائی مورد تقاضا	(فقط یك‌شهر)
نشانی‌کامل:شهر		خیابان	کوچه
شماره منزل	شماره تلفن ..	م‌الف ۱۵۳۲۹	امضاء داوطلب

نوشته: محمد حیدری

درس مدیر بیمه به مسؤولین تفاله چغندر قند!

از دوازده نوع شرابی که در ایران تولید میشود فقط دو نوع آن قابل شرب است وبقیه، نه .این را من‌نمیگویم ،یك‌متخصص مواد غذائی و آشامیدنی ، هفته پیش ـدر جلسه رسمی یك سمینارـ آنرا اعلام کرد .

گفته متخصص مواد غذایی وآشامیدنی ، درحقیقت گویای این مطلب است‌که‌کارخانه های مشرو بسازی ما ، ده نوع شراب غیرقابل شرب ـ که فقط شیطان میداند حاوی چه مواد سمی و مضر است ـ می سازند . و شرابخواران از همه جا بی‌خبر ، می‌خرند و می‌آشامند و فرداصبح ، وقتی از خواب بیدار شدند ، و حس کردند یکی توی مغزشان سرب مذاب ریخته ، همه چیز را به حساب زیادمروی‌در شرابخواری میگذارند. و این شعر برایشان تداعی میشود که :

«کفاره شرابخوری های بیحساب هشیار درمیانه‌مستان‌نشستن‌است»

اگرخاطرتان باشد ، یکی دو سال پیش شرب ودکای سمی عده‌ای ازعرق‌خور های‌حرفه‌ای را یا کور کرد و یا به سینه گور فرستاد . اگر سازمان مسئول کنترل مواد غذائی و آشامیدنی در همان موقع موضوع‌را جدی میگرفت ، تکلیف این ده‌نوع شراب‌غیرـ قابل شرب و دیگر مشروبات نامناسب هم روشن میشد و حضرات متخصصان فرصت‌نمی یافتند که‌گاه‌رازیک نوع‌مشروب الکلی نامناسب را فاش کنند و زهره جماعت بادەگسار را بترکانند .

درهمین سمینار یک‌متخصص دیگر گفته است :

تفاله‌چغندر، بهترین و مقوی ترین خوراک برای دام است، امانیمی‌از تفاله چغندر کارخانه های قند سازی ما با قیمت نازل به‌خارج صادر می‌ـ شود و بجای آن برای جبران کمبود علوفه کشور ، ازخارج جو و علوفه گران می خریم (کار ی‌شبیه کار های ملا !)

مورد تفاله‌چغندر، از فقدان حس مسئولیت و علاقه بعضی مسئولین امر ناشی میشود . تولید گوشت ما با نیاز هایمان برابر نیست و ناگزیر از خارج گوشت میخریم . یک عامل عمده کمبود تولید گوشت ماهم کمبود علوفه و ناکافی بودن مراتع کشور است . در برابر این شرایط ، ما نیمی از تولید تفاله چغندرقندمان را به‌خارجی هامی‌فروشیم . برای چه ؟ ارز لازم داریم که نداریم . مازاد محصول علوفه داریم که‌بگوئیم اگرتفاله‌ها را بدیگران نفروشیم روی دستمان میماند ، و می‌ـ پوسد ، که نداریم . پس چرا آنها را صادر میکنیم ؟

برای اینکه بعضی از مسئولین ما از نوک‌بینی خود و یک متری میزشان جلوتر چیزی را نمی بینند ، برای این که احساس مسئولیت نمی‌کنند، برای آنکه اظهار نظریه و دلسوزی دیگران را چون کاغذ باطله‌بی در سبد فراموشی می‌ـ ریزند .

اگر همه مسئولین توصیه و راهنمائی دیگران را همچون مسئولین شرکت سهامی بیمه بپذیرند و از انتقادات در جهت رفع معایب کارشان اقدام کنند ، بااین امکانات که‌اکنون دراختیار ما است ، باسرعت یک موشک بجلو خواهیم رفت ودیگربرای کسی بهانه‌نق زدن باقی نمی‌ماند .

هفته گذشته‌در مقاله‌بی‌نوشتم: قانون بیمه شخص ثالث همه‌به نفع مردم است و هم بسود شرکت ها ی‌بیمه ، اما بواسطه طرز عمل بعضی مامورین و پاره‌ای مقررات دست و پاگیر ، مثلا پنجاه درصد آدم‌دروغگو پنجاه درصد بقیه که انسان های شریفی هستند ، برای گرفتن حقشان بیهوده دوندگی کنند وازهفتخوان مقررات‌دست وپاگیر بگذرند .

گفت : نه ،ولی چه میشود کرد ؟ بعضی وقتها آدم ناگزیر است انواعی ازبیعدالتی رادر

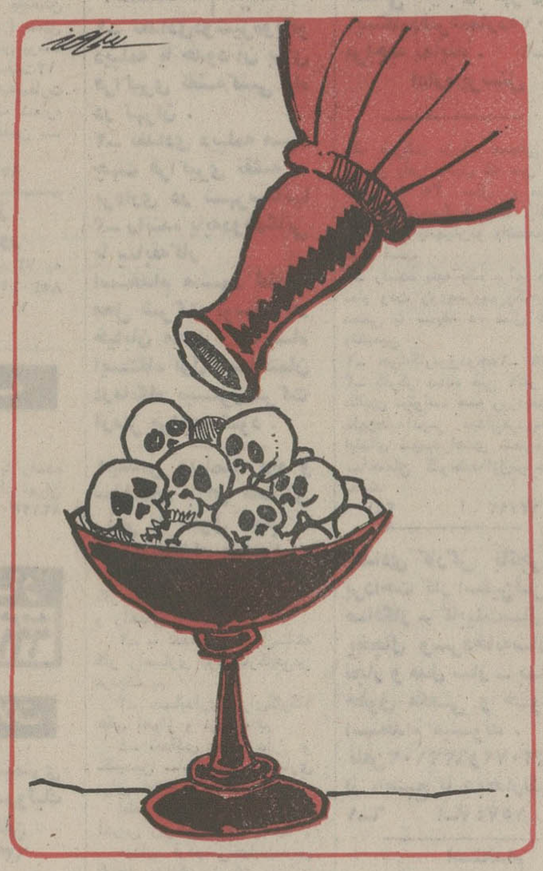

مردم با اکراه تن باین قانون میدهند . و بعد شرح حال بنده خدائی را که تصادف‌کرده وبرای گرفتن صد ، صدو پنجاه تومان غرامت یک‌نیم روز در راهروهای شرکت سهامی‌بیمه دویده بود ، اما دست آخر برای نجات از تشریفات زائد ، ازگرفتن غرامت منصرف شده بود ، نوشتم . روز بعداز چاپ‌مقاله، آقای کاتوزیان مدیر عامل‌شرکت سهامی بیمه ایران بامن‌تماس گرفت . فکرکردم همچنان که شیوه عده‌ای ازمسئولین امر است نوشته مرا «قویاتکذیب» و«طبق قانون مطبوعات»تقاضای درج آنرا در روزنامه میکند. اما برخلاف انتظار بالحنی‌ملایم و دوستانه صحت‌نوشته من و وجود مقررات وچند کارمند ملانقطی را در دستگاه خود تایید کرد . وبعنوان توضیح گفت :

ـمردم هم دروغ میگویند ، یک تصادف ساده میکنند ومی خواهند ده برابر حقشان از بیمه پول بگیرند ... ناچاریم سختگیری کنیم .

پرسیدم ـ آقای کاتوزیان، آیا انصاف است که بخاطر حق‌دیگران روادارد .

آن روز نه من توانستم‌آقای کاتوزیان راصددرصد قانع‌کنم، نه‌ایشان مرا .

تااینکه روزچهار شنبه رئیس اداره بیمه شخص ثالث شرکت سهامی بیمه ایران به من‌تلفن کرد و گفت :

ـمقاله شماباعث شد که‌ما مقررات دست‌وپاگیر و زائد قسمتمان را اصلاح کنیم .این مقررات حذف شده‌است. از طرفی میخواستم خواهش‌کنم آدرس ومبلغ خسارت‌دوستتان رابگوئید تا چک آن را صادر کنیم ، چون این دین‌ماست‌و بارش روی دوشمان سنگینی می‌کند

این یکنوع مدیریت است و مدیریت ان هاهم که اجازه‌می دهند ده نوع شراب نامناسب به‌خلق مردم سرازیر شود ،و یامیگذارد باوجود کمبود علوفه، نیمی از تفاله چغندر قندایران بابهای ناچیز بخارج صادر شود ، نوعی دیگر ... وراستی چه‌باید کرد که مدیران و مسئولین مامدیریتی از نوع‌اول داشته باشند ؟

Excellent Opportunity for Aggressive Young Men

Applicants should possess:
- University degree in business administration preferably marketing
- Experience in marketing
- Iranian nationality
- Fluency in English
- Military completion or exemption
- Valid driver's license

Please send resume to P.O. Box 692 Ref. E/2

در حوادث جاده‌ها، راننده را مسئول ندانید

درآن ثبت شود و بمحض آنکه خدای نخواسته براثر اهمال و غفلت این جماعت و یا انتخاب رانندگان ناموجه‌کشتاری پیش‌آمد مدیر یا مسئولین دستگاههای مسافربری مسئول‌باشند وبه‌تناسب تلفاتی که بوجود آمده ، جریمه‌ های سنگین چند میلیون ریالی بپردازند ودرصورت تکرار، امتیاز چنین موسسات بی‌ارزشی بکلی لغو شود . در اینصورت مطمئن باشید چنین حوادث دلخراشی دیگر بوجود نخواهد آمد و این جماعت برای حفظ موجودیت و درآمد سرشار خود همکاری جانانه و شرافتمندانه با پلیس خواهند کرد .

حسین عراقی

نامه به سردبیر

روزنامه اطلاعات
خیابان خیام
تهران

رانندگانی که تقلب می کنند

رانندگان وسایل نقلیه عمومی همیشه در جاده ها با سرعت می‌رانند ، بسیار بیشتر از سرعتی که از طرف پلیس راه تعیین شده است. البته ظاهر سرعت این‌اتومبیل ها دریاسگاههایی که درطول جاده مستقر است . کنترل میشود اما باتوجه به اینکه تعداد این پاسگاهها کم‌است وهرکدام دهها‌وگاهی صدها کیلومتر از هم فاصله‌دارند، رانندگان در این فاصله تا میتوانند برپدال گاز فشارمی دهند و بعد ، در نزدیکی‌های پاسگاه بعدی ویارستوران‌سر راه بحدکافی استراحت می کنند .

پلیس راه مدتها با این اشکال مواجه بود تا اینکه از چند سال پیش همه‌وسایل نقلیه عمومی راملزم بداشتن کارت کنترل سرعت ساخت اما پس از مدتی این‌رانندگان نحوه دستکاری در این کارت راهم فراگرفتند و حالا اغلب، در این کارتها دستکاری می می‌کنند . از این رو پیشنهاد میکنم پلیس راه ، یادستگاه جدید و غیر قابل خدشه‌ای‌در این مورد برگزیند ورانندگان رابااستعمال آن ملزم کند ویا از فاصله پاسگاههای خود بکاهد تا دست رانندگان خلافکار برای هرگونه تقلب بسته شود .

محمدعلی زارع

از قیمت خرید هم کمتر میفروشم !

کمیته نرخ گذاری درتعیین نرخ میوه و تره‌بار ، توجه چندانی به هزینه تولید ـ و مخارج حمل بار به شهر راندارند. ازاین‌رو دربسیاری موارد نرخ این اجناس بسیار کمتر از هزینه خرید و حمل ونقل آنست . البته ما بعنوان بار فروشان تهران از دل و جان موافق ارزانی هستیم و باین نکته نیزواقفیم که‌اگر اجناس ارزان باشد ، سطح فروش ما بالا میرود و بیشتر سود می بریم ، اما باید توجه داشت که در زمینه گرانی میوه‌و تره‌بارما گناهی نداریم و نباید از این امر متضرر شویم .

اگر کمیته‌نرخ گذاری‌می خواهد اجناس راارزان کند، بهتر است دست واسطه ها را قطع کند ، نه‌اینکه ما را ملزم سازد اجناس را از قیمت خرید هم ـ که‌براساس فاکتور های موجود کاملا مشخص‌است ـ کمتربفروشیم.

هیات مدیره اتحادیه‌بارفروشان تهران

در شماره ۲۹ مهرماه روزنامه اطلاعات شرحی درباره کنترل وسائط نقلیه وسیله پلیس رامچاپ شده بود که از لحاظ توجه و علاقمیی که مسئولان امر به حفظ جان گروه کثیری از مردم ابراز داشته‌اند ، امیدوارکننده و جالب بنظر میرسد . مدتهاست هرکس که هر شب روزنامه میخواند از حوادثی‌بس دردناک ورنج‌دهنده، از متلاشی‌شدن پیکر انسانهایی آگاه میشود که بقصد انجام کار، زیارت، دید ن‌اقوام یا سیروسفر مسافرت میکنند و تمام کسان و بستگان‌آنها نیزبانتظار بازگشتشان نشسته‌اند اما یک تصادف ، جان مسافر را می‌گیرد و انتظار بستگانشان را به ابدیت می‌کشاند و پس از مدتی، معلوم میشود که خواب‌آلودگی ، غرور بی‌جا ، بی‌مبالاتی و یا کار زیاد از حد راننده عامل این‌فاجعه بوده‌است.

دراین حوادث مرگبار ، راننده جان خود را نیز از دست میدهد ویازنده‌میماند وپس‌ازچندروزیاچند ماه بازداشت، با جلب ترحم بازماندگان ، رهایی می‌یابد و مجددا به آدمکشی اقدام میکند. بنظردستگاههای‌انتظامی‌وراهنمائی هرقدر برای مهار وکنترل این‌قبیل رانندگان مجاهدت بخرج دهند ، شاید بیش از ۱۰ تا ۱۵ درصد مفید واقع نشود زیرا این قبیل رانندگان بعقیده من (معلولند) درحالی که باید (علت) راشناخت و ازمیان برداشت .

کسی که قصد دارد به سفر برود، به موسسه‌یی که موجودیت خود را در معرض دید عام قرار داده است مراجعه می‌کند و با پرداخت وجه واخذ بلیط اطمینان پیدا میکند که بسلامت به مقصد خواهد رسید. مسلما مسافرراننده را نمی‌شناسد و از صلاحیت کاری و اخلاقی او اطلاعی‌ندارد. بااین‌ترتیب از موقعی که اتوبوس از محوطه موسسه مسافربری حرکت میکند تا موقعی‌که به‌مقصد میرسد قاعدتا مسئول تمام‌وقایع و حوادث بدیا خوبی که بوجود می‌آید ، مدیر موسسه است ، نه راننده .

زیرا مسئولین‌موسسات مسافربری هستند که‌باید اتوبوسهای مطمئن، رانندگان متین و صاحب خانواده آنهم در سنین مشخص ـ نه ۲۰ ساله و نه ٦٥ ساله ـ یک مدیر شرایط مساعدی که بتوانند در پیچ وخم راهها بخوبی رانندگی کنند و هوس سرعت و سبقت نداشته باشند، برگزینند و مورد استفاده قرار دهند .

از طرفی، باید محاسبه شود که یکنفر راننده در ۲٤ساعت‌قادر است چند ساعت با اطمینان کامل ماشین براند و یکنفر راننده‌کمکی که برای او انتخاب می‌شود ، (مترسک) نباشد بلکه واقعا خصوصیات کامل یک راننده را داشته باشد و علاوه بر آن‌بطرق مختلف درصدد اغفال و گمراه کردن ماموربن راه نباشند و با حیله و تقلب دستگاههای سرعت‌سنج را بمیل خود و دور از دید مامور پلیس تنظیم نکند.

در اینجا یک سئوال هم پیش می‌آید: آیاتاکنون دیده‌باشنیده‌اید مدیر یک موسسه مسافربری با قتل‌وعام‌های مکرری که رانندگان آنها کرده‌اند یک روز بازداشت شده و یا یکریال جریمه شده باشد ؟

اینجاست که باید برای کنترل صحیح رانندگی، مستقیما‌مدیران موسسات مسافربری را سهیم و دخیل‌کرد. مثلا دفترچه‌هایی‌برای هریک از موسسات مسافربری تهیه شود و عملیات بد و خوب آنها (مانند ترازنامه یک شرکت)

کورس رقابت برای استخدام باتجربه‌ها

امروزه اغلب ادارات و موسسات دولتی و خصوصی داشتن چند سال سابقه کار را یکی از شرایط اصلی مقررات استخدامی خود قرارداده‌اند و حتی بعضی از آنها دربالاگرفتن مقدار این «سابقه» ، بایکدیگر رقابت می‌کنند . بنظر من ، این‌شرط ، هم برای آنهایی که میخواهند تازه استخدام‌شوند بسیار دست و پاگیر است ، و هم یک شرط غیرعادلانه است . دست‌وپاگیر است باین جهت‌که وقتی همه‌سازمانها ـ یا اغلب آنها ـ از هر داوطلب استخدام سابقه کار میخواهند ، پس جوانان تحصیل کرده‌یی که تازه از دانشگاه ها فارغ‌التحصیل میشوند ، به کدام سازمان و موسسه مراجعه کنند ؟

و غیرعادلانه است از نظر اینکه اگر فلان شرکت مهندسی را با ده سال سابقه کار استخدام میکند ، این مهندس ، ده سال سابقه مورد نظر را قبلا دریک سازمان دیگر اندوخته است . و اگر این مهندس ، ناگهان ، دهسال سابقه کارش را در اداره قبلی هدر بدهد و بسراغ موسسه دیگری برود یا موسسه قبلی منضرر میشود ،یاسازمان‌بعدی !

یاکار این مهندس درسازمان قبلی خوب و رضایت‌بخش بوده و یا نبوده است ! درصورت بد بودن ، قطعا موسسه جدید از نظر استخدام یک مهندس بد ضرر می بیند . و در صورت خوب بودن ، موسسه قبلی از نظر اینکه مهندس قابلی را از دست میدهد متضرر میشود اما این کورس رقابت ، اغلب بنفع موسسات بعدی تمام میشود درواقع موسسه جدیدکه غالبا موسسه بزرگ و ثروتمندی است با پول و مزایای بیشتری که میدهد حاصل دهسال سرمایه گذاری موسسه قبلی را بنفع خود هدر میدهد .

ادامه این نظام ، باین منجر خواهد شد که راه ورود تحصیلکرده های جوان و تازه کار به موسسات بزرگ مسدود بماند . درنتیجه ، موسسات کوچک همچنان زحمت می کشند وبااستخدام تحصیلکرده های تازه‌کار ، برای آنها سرمایه‌گذاری می‌کنند اما هنوز از حاصل این سرمایه گذاریها بهرممند نشده ناگهان یک موسسه بزرگ از راه میرسد و با یک آگهی فریبنده استخدام ، حاصل دهسال تلاش و دلسوزی و سرمایه گذاری آنها را به یغما میبرد .

داریوش بابک

مرسدس بنز ۷۴
باضافه ۱۵۰ هزار تومان اسکناس

جایزه
آبان ماه امسال
اعانه ملی

قرعه‌کشی پس فردا

بنیاد فرهنگ ایران
فرهنگ داروئی الابنیه
تالیف
دکتر منوچهر امیری
شارح مفردات طبی، واژه های دشوار دارویی و نام فرانسوی آنهاست .

کشتیرانی پی-اند-او
THE PENINSULAR AND ORIENTAL STEAM NAVIGATION COMPANY

سرویس مستقیم کشتیرانی
بین زلاندنو و خلیج فارس

باکمال خوشوقتی‌ایجاد سرویس‌مستقیم کشتیرانی بین زلاندنو و خلیج فارس‌را باطلاع بازرگانان محترم میرساند . برنامه ذیل نام کشتی و تاریخ بارگیری از بنادر زلاند نو بمقصد خلیج فارس‌را مشخص مینماید .

نام‌کشتی	حرکت از زلاندنو	تاریخ تقریبی ورود
چاکدینا	۲۳ نوامبر ۷٤	خرمشهر ۹ ژانویه ۷۵
جلونگا	۲۱ دسامبر ۷٤	خرمشهر ۱۵ فوریه ۷۵
کارپنتاریا	۲۵ ژانویه۷۵	خلیج فارس ۱۸ فوریه ۷۵
پاتونگا	۱۳مارس ۷۵	خلیج فارس ۵ آوریل ۷۵

خواهشمند است در مورد سفارشات خود از مزایای سرویس مستقیم فوق استفاده نمایند . برای کسب هرگونه اطلاعات بیشتر خواهشمند است باین شرکت مراجعه فرمایند .

شرکت گری مکنزی محدود

تهران، تلفن ـ۳۱٤۱۵٦ر۵۹
خرمشهر تلفن ـ ۲۷٤۸ر۵۰

نیازمندیهای اطلاعات تلفنی آگهی قبول میکند
۳۱۱۲۲۴-۳۱۱۲۲۵ ۳۱۱۲۲۹-۳۱۱۲۳۰

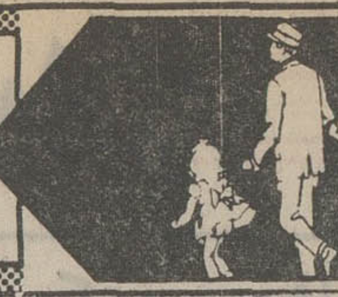

اثاثیه

فروش دست‌دوم

مقدار زیادی لباس زنانه نو و دست‌دوم‌خارجی‌بی‌نهایت‌ارزان ۶ و ۷ آبانماه بفروش میرسد فرح‌شمالی پالیزی ۱۰ متری چهارم کوی‌بهمن پلاک۲۲تلفن ۷۷۸۱۰۱
آ ـ ۱۵۸۹۵

بعلت مسافرت فوری‌کلیه‌وسایل منزل بفروش میرسد آدرس خردمند جنوبی کوچه بهروز پلاک ۶ تلفن ۸۲۰۷۸۷
۱ـ۳ آ ـ ۱۵۷۳۰

فروش دست اول

ملت غیور شاهدوست ایـران
تمثالهای مبارک خاندان جلیل سلطنت را‌ازنمایشگاه‌شاهدخت تهیه فرمائید یوسف‌اباد نبش بیستون و فیروزه کیخسرو خدادادی ۶۳۸۵۱۷
آ ـ ۱۵۸۲۷

یکدستگاه ماشین حساب کامپیوتر لوید LLOYD دست اول بفروش میرسدتلفن ۹۲۳۰۵۴
ا ـ ۱۵۸۶۰

خرید

بازرگانی فرش کیهان ۸۳۰۹۰۴ و ۸۲۳۷۷۶
خریدار نقدی‌همه رقم فرش کهنه‌ونوجهت صادرات‌روزولت میدان ۲۵ شهریور .

نمایشگاه‌فرش شایان تلفن ۶۶۱۰۶۹ بهترین خریدار فرش وقالیچه های کهنه و نو با قیمت عادلانه جهت صادرات

فروشگاه‌آستارا ۹۲۶۴۰۲ بهترین خریدار یخچال برقی و نفتی .تلویزیون و غیره ...

فروشگاه آسیا۹۲۲۸۳۲ خریدارفرش یخچال‌برقی و نفتی تلویزیون وغیره

جهان کالا ۹۲۵۴۵۸ خریداریخچال‌تلویزیون و لوازم منزل شما .

ایران فرش ۷۷۴۹۷۲
فرشهای‌کهنه و سایرلوازم‌منزل بهرمبلغ نقدا بیشتر ازسایرین خریداریم تلفن ۷۷۷۰۲۵

فروشگاه‌بختیاری‌تلفن۷۵۹۳۲۹ بهترین خریدارکلیه لوازم‌منزل
آ ـ ۱۴۳۹۹

فروشگاه آریا۹۲۹۳۹۳
خریدارفرش و سایرلوازم‌منزل

فرش کرمانشاهی ۸۴۶۵۲۴ خریدار و فروشنده‌انواع‌فرش
۱ـ۱۳ ا ـ ۱۵۷۶۷

فرش زنجانی ۳۴۹۴۳۸

کرایه

تایپ ناصر
کرایه انواع ماشین تحریرتلفن ۸۲۶۲۰۵ دروازه‌دولت مقابل سعدی .

شستشوی مبل وفرش

کلین سرویس
خشکشوئی مبل فرش موکت‌با دستگاه وپرده بانصب مجانـی تلفن ۹۵۲۵۴۶

دوراکلین‌سرویس‌امریکا
باتکنیک برترگرانتر مطمئن‌تر تلفن‌های ۸۴۸۳۹۵و۸۴۸۳۹۶و ۸۴۵۶۸۲

سرویس‌آلمان بزرگترین
خشکشوئی مبلمان فرش‌موکت پرده
در محل ۷۹۵۳۰۷

کارخانه قالیشوئی ادیب
تلفـن هـای ۹۵۶۵۶۵ ۹۵۸۹۵۰ و ۹۵۲۴۰۴

خشکشوئی مبلمان‌ادیب یکدست ۵۰ تومان
خشکشوئی پرده‌پارچه وکرکره **بانصب مجانی۹۵۶۵۶۵**

کارخانه‌قالیشوئی‌اطلس
تلفـن ۹۵۲۵۴۶ و ۹۷۵۴۳۰

تعمیرات

تلویزیون

تعمیرگاه تلویزیون الکترون بـا **تائیدوزارت کار۷۶۳۶۸۲**
تعمیرتلویزیونهای R.C.A-R.T.I شاوب‌لورنس . فیلیپس.سیرا تلفونکن و سایر مارکهاسرویس مجهز سیار درشهروشمیرانات

تعمیرگاه‌مجازشماره ۱۱ شاوب‌لورنس
سرویس‌سیارفوری برای کلیه نقاط تهران و شمیرانات
تلفنهای ۶۶۷۱۷۱ ۶۶۹۵۱۴ ۴۲۷۳۳
SCHAUB-LORENZ

JOINT TECHNICAL SERVICES ORGANISATION

موسسه فنی
سرویس مشترك
تعمیر شاوب‌لورنس R.T.I فیلیپس ـبلر ـ غیره و
سیستم رنگی
نصب آنتن‌های تمام‌کانال وضد زنك جی-بی-سی
با ۱۰۰ تومان
۳۴۵۶۶۱
۹۶۳۵۸۷

تعمیرگاه شاوب لورنس
۹۲۹۸۸۱

ایران‌الکترونیك
تعمیرگاه انواع‌تلویزیون های‌لامپی‌وترانزیستوری
۷۷۶۹۴۴

سرویس تلویزیون
گارانتی تلفن ۶۲۸۳۷۱
سرویس‌سیار R.C.A-R.T.I سیرا مدیاتور جنرال الکتریک وگراندیک بویژه شمیرانات

تعمیر تلویزیون نصب آنتن تمام کانال ۷۶۴۱۹۳

SCHAUB-LORENZ
شاوب لورنس
سرویس فوری۸۸۳۲۶۲

سرویس رادیو تلویزیون ضیاء ۷۵۵۹۶۹
ا ـ ۱۵۶۶۱

تعمیرگاههای مجاز تلویزیون در تهران

تعمیرگاه مجاز شماره۲۶ شاوب لورنس.فیلیپس‌ـشمیران ۷۷۸۰۹۳

تعمیرگاه مجازشماره۲۷ شاوب لورنس . آر. تی. آی شمیران ۷۷۵۳۰۸

تعمیرگاه مجاز شماره۲۸ شاوب لورنس . ناسیونال . گیشا ۶۳۲۸۴۳

تعمیرگاه مجازشماره۲۹ شاوب لورنس . آر . تی . آی آلستوم ۹۷۷۳۵۵

تعمیرگاه‌مجاز شماره۳۰ گروندیک . تلفنکن .عباس‌آباد ۸۵۰۳۱۴

تعمیرگاه‌مجازشماره۳۱ شاوب لورنس . آر . تی.آی بهبودی ۹۷۹۹۵۵

تعمیرگاه مجاز شماره۳۲ شاوب‌لورنس . بلر خیابـان شادمان ۹۷۱۵۱۶

تعمیرگاه‌مجاز شماره۳۳ شاوب‌لورنس . فیلیپس خیابان شاه ۹۲۱۲۹۶

تعمیرگاه مجازشماره۳۴ شاوب‌لورنس . آر . تی . آی نواب سالار ۵۴۰۹۵۳

تعمیرگاه مجازشماره۳۵ شاوب‌لورنس. فیلیپس.نظام‌آباد ۸۵۴۷۹۴

تعمیرگاه مجاز شماره۳۶ شاوب لورنس . آر . تی.آی فرح ۸۴۵۰۲۷

تعمیرگاه‌مجاز شماره۳۷ شاوب‌لورنس ـ بلر ـتهران‌نو ۷۹۵۱۷۷

تعمیرگاه‌مجاز شماره۳۸ شاوب لورنس . آر . تی.آی سیمتری نارمك ۷۹۱۴۰۲

تعمیرگاه مجازشماره۳۹ شاوب لورنس . آر . تی . آی تهران‌نو ۷۹۳۹۵۶

تعمیرگاه‌مجاز شماره۴۱ بلر ـ تلفنکن ـ تهران نـو ۷۸۳۶۵۰

تعمیرگاه‌مجاز شماره۴۲ شاوب‌لورنس . بلر خیابان‌شاه اردیبهشت ۶۶۰۶۶۹

تعمیرگاه‌مجازشماره ۴۴ شاوب لورنس . بلر. شمیران ۸۷۰۰۸۵

تعمیرگاه مجازشماره۴۵ گروندیک . ناسیونال . شهباز ۳۴۸۶۵۳

تعمیرگاه‌مجاز شماره۴۶ گروندیک ـ بلر ـ امیرآباد ۶۳۱۵۵۶

تعمیرگاه‌مجاز شماره۴۷ توشیبا . شاوب لورنس . مازندران ۷۵۶۶۱۵

تعمیرگاه‌مجاز شماره۴۸ شاوب لورنس . گروندیـك . شاهرضا ۴۸۸۷۷

تعمیرگاه‌مجاز شماره ۵۰ شاوب‌لورنس . آر . تی . آی شهرآرا ۹۷۲۲۱۰

تعمیرگاه‌مجازشماره ۵۱ بلر ـ گروندیک ـ میرداماد ۷۷۲۴۲۹

تعمیرگاه‌مجاز شماره ۵۲ شاوب لورنس ـ بلر . تجریش ۸۷۰۴۰۷۹

تعمیرگاه مجازشماره۶۱ شاوب لورنس . بلر ـ سبلان ۷۶۳۰۴۷

تعمیرگاه‌مجازشماره ۶۴ آر.تی.آی . گروندیک‌شادمان ۷۷۶۹۴۴

شوفاژ

سرویس‌ونصب‌ونگهداری شوفاژ شبانه روزی تلفن ۷۹۳۸۹۷

عامل نصب و سرویس کولر ـ آبگرمکن نفت سوز وگازسوز ـ اجاق گاز ـ یخچال ـ ماشین لباسشوئی ـ کانال‌کشی ساختمان
تلفن ۸۳۱۸۰۷

سرویس شوفاژ
۸۳۶۸۳۶
۸۳۶۸۳۷
۸۲۱۰۶۱

تکنیکال شوفاژ
تعمیر وگارانتی تهویه مطبوع، تهویه سیستم ابی ، کوره هوای گرم شوفاژ .
تلفن ۷۹۳۸۱۱

سرویس و رنك بخاری آبگرمکن ، شوفاژ فوری ۳۱۸۴۱۴

شرکت رام‌شین
نصب ـ سرویس و نگهداری شوفاژ تلفن ۹۳۹۷۳۲ـ۳۱

نصب شوفاژ ـ تهویه و تاسیسات آبرسانی‌وبرق ساختمان اکتیویته تلفن ۶۶۵۰۷۵

نصب‌وسرویس‌نگهداری شبانه روزی شوفاژ ۷۹۶۱۰۳

تعمیر شوفاژ وازگن ۸۴۶۷۹۳
۱ـ۳۰ آ ـ ۱۴۹۳۶

سرویس‌بخاری‌وآبگرمکن فوری ـ تلفن ۳۴۶۷۰۱

سرویس آبگرمکن‌فوری ۷۶۵۲۴۴

سرویس آبگرمکن فوری ۴۷۷۹۹

کولر

تعمیرگاه مجاز ۱۳۱ارج
سرویس نصب رنگ‌آمیزی آبگرمکن بخـاری و روکش برزنتی کولر و کـانال‌کشی ساختمان عباس‌آباد نظامـی **۸۵۲۵۶۸ و ۸۴۱۱۲۵**
ا ـ ۱۵۴۸۸

روکش‌برزنتی جهت هر نوع کولر تلفن۷۶۵۲۶۴

یخچال

تعمیرات‌یخچال‌سردخانه نصب‌و نگهداری شوفاژ
تلفن ۷۹۳۸۹۷

تعمیرگاه سیدحسین
تعمیرهمه‌نوع‌لباسشوئی یخچال‌آبگرمکن۸۸۲۴۳۸

تعمیرگاه‌یخچال‌فر بدر
اثاثیدکی موجودتلفن۸۴۸۷۵۶

تعمیر یخچال‌فریزیدر ۸۳۹۲۲۵

راهنمای سرویس
ارج
در سراسر کشور
۹۶۲۰۴۵
ازساعت ۷½ صبح تا ۷½ بعدازظهر

فروشگاههای اتومبیل

فروشگاه‌برادران گلپایگانی
مرکز فروش اتوبوس و مینی بوس تلفن ۲۷۹۰۰ و ۵۳۶۳۰۱

پیکان
پیکان نو اماده نقد و اقساط شاهرضا چهارراه گرگان‌پلاک ۱۰۶۸

پیکان‌نو آماده نقد و اقساط یا تعویض با اتومبیل شمـا شاهرضا اول نظام‌آباد شمالی پلاک ۵۸

فروش اتومبیل

بی.ام.و ۲۰۰۲ مدل ۱۹۷۴
شرایط مناسب‌بفروش میرسد **تلفن ۸۴۴۹۷۲**

یکدستگاه بی.ام. و ۲۰۰۲ مدل ۷۲ فروشی ۹ تا۱۱ صبح و۵ الی ۷ بعدازظهر تلفن ـ ۵۳۱۴۶۴ تماس بگیرید .
آ ـ ۱۵۸۰۲

فوردموستانك
یکدستگاه فوردموستانگ‌مدل۷۱ بسیارتمیزبادستگاه پخش‌صوت موتور ۶ سیلندر ترمز دوبل و رنگ مخصوص طلائی کاملا استثنائی بفروش میرسد تلفن ۸۹۲۲۸۱ـ۸۳

موستانك مدل ۶۶
۶ سیلندر دنده‌ائی رنگ‌متالیک فوق‌العاده تمیز تلفن ۸۷۰۵۶۳
آ ـ ۱۵۸۴۱

بنز E ۲۸۰
مدل ۷۳دانشجوئی‌رنگ‌کاهوئی متالیک شیشه رنگی فرمـان هیدرولیک با گرمکن رادیـو بدون واسطه فروشی تلفـن ۳۹۱۳۸۹

مرسدس بنز ۲۸۰ اس مدل۱۹۷۱ باپلاك‌سیاسی بطریق مزایده تا تاریـخ ۱۱ر۸ر۵۳ بفروش مـی رسد .
آدرس خیابان لوس آنجلس شمال بلوار ـ الیزابت‌شماره ۵سازمان همکاری عمران منطقه‌ای ۹ تا ۱ بعداز ظهر

مرسدس‌بنز ۲۸۰ اس‌مدل ۷۴ رنگ کاهوئی متالیک‌کولررادیو استریو و کلیه وسائل اضافه بفروش میرسد از ساعت۸تا۱۷ باتلفن ۸۳۷۶۲۶ از ساعت ۱۷تا۲۰ باتلفن ۷۷۶۰۹۰ تماس بگیرید .
۱ـ۴ آ ـ ۱۵۸۸۶

بنز مدل۲۵۰ شیری‌رنك با رادیو پخش صـوت مدل ۶۷ بقیمت مناسب فروشی تلفن ۴۸۶۷۱

یکدستگاه بنز ۲۳۰ مدل ۶۸ فروشی ۹ الی ۱۱ صبح و ۵الی ۷ بعدازظهر با تلفن ـ ۵۳۱۴۶۴ تماس بگیرید .
آ ـ ۱۵۸۰۳

مینی‌وان ۷۳ خردلی کارکرد ۵۷۰۰ کیلومتر تلفن ۸۲۱۴۶۸ انقطاع .
آ ـ ۱۵۸۸۲

پیکان
پیکان جوانان مدل ۵۱ رنگ خردلی بفروش میرسد تلفن ـ ۸۷۶۵۷۸ ـ ۸۷۴۸۴۳
۱ـ۲ آ ـ ۱۵۷۲۳

یکدستگاه پیکان۵۳نقدافروشی ۹ الی ۱۱ صبح و ۵ الی ۷ بعدازظهر با تلفن ۵۳۱۴۶۴ تماس بگیرید .
آ ـ ۱۵۸۰۴

پیکان ۵۲ خردلی
رنگ سفید بدون عیب۷۰هزار ریال بدهی قیمت ۲۷۰۰۰۰ ریال به تلفنهای ۶۲۸۷۹۸ ـ ۶۲۶۳۰۰ مراجعه نمایند .
۱ـ۳ آ ـ ۱۵۸۸۱

دو دستگاه فولکس استیشن مدرسه و یک دستگاه اتومبیل پیکان جوانان ۵۱ و یکعدد پیانو بفروش میرسد تلفن ۶۸۱۲۸۳
آ ـ ۱۵۶۱۴

مینی‌ماینر تمیز باشرایط خوب بفروش میرسد تلفن ۳۵۲۹۹۹
۱ـ۲ آ ـ ۱۵۷۷۱

یکدستگاه شورولت ایمپالامدل ۷۴ فروشی ۹ الی ۱۱ صبح و ۵الی ۷ بعدازظهر با تلفن ـ ۵۳۱۴۶۴ تماس بگیرید .
آ ـ ۱۵۸۰۴

اتومبیل فروشی
فولکس‌واگن واریانت استیشن مدل ۱۹۷۱ دروضعیت عالی با چهار حلقه لاستیك یخشکن (گمرک پرداخت نشده) متعلق به عضو سفارت بفروش‌میرسد پیشنهادات بایستی‌تاساعت۱۲ ظهر روز ۱۳آبان۵۳بسفارت استرالیا خیابان اراک شماره ۲۳ ارسال گردد . تلفـن ـ ۸۲۴۵۵۴ و ۸۲۵۶۹۸ .
۱ـ۲ ا ـ ۹۷۸۲۳

مورد نیاز
یك دستگاه لندرور
اطاق فلزی تمیز مدل ۷۳ به بالا خریداریم تلفن : ۸۵۴۰۶۱ از ساعت ۸ صبح تا ۱۲
آ ـ ۱۵۳۸۳

کرایه

اتولوکس
اتومبیلهای تشریفاتی با رانـنده برای داخل و خارج از تهران میدان فردوسی تلفن ۸۲۱۲۷۰ و ۸۲۶۶۰۵

کالج بار
بارکش شهر وحومه
۶۶۱۱۱۱-۴۱۱۱۱

ماشین آلات

برك‌پرس۲۵۰سانتیمتری وپرس۱۵۰تنی ئیدرولیك خریداریم به تلفن ۶۳۳۲۳۷ و۶۳۳۲۳۶ مراجعه شود

بیل هیدرولیکی پوکلین
کمپرسور ـ غلطك چرخ‌لاستیکی برای‌اجاره موجود است
شرکت سارینکا تلفن: ۹۵۷۴۰۹ـ۹۵۱۸۴۶

استخدام

آگهی استخدام
پالایشگاه شرکت نفت پارس به یکنفر سرپرست برای‌قسمت بشکه سازی که حداقل ۵ سال تجربه درقسمت های قوطی سازی ویا بشکه سازی داشته باشد نیازمند است داوطلبان‌با تلفن ۲ـ۹۷۰۰۸۱ داخلی ۵۴ تماس بگیرند .
۱ـ۳ آ ـ ۱۵۷۹۶

پرستار بچه
برای شبانه روزی ـ نیازمندیم به تلفن هـای ۹۱ـ۸۳۷۴۸۷ عصر ها تماس بگیرید.
۱ـ۵ آ ـ ۱۵۶۷۴

استخدام‌سرپرست‌برای یك کارخانه تـولیدی تلفن ۹۵۴۷۱۱

مبل ادوارد
به تعدادی کارگر نجاروآهنگر نیازمند است .
آدرس ایرانشهر شمالی جنب کنسولگری امریکا شماره ۱۶۸
۱ـ۶ آ ـ ۱۵۷۳۶

به تعدادی کارگر که‌تحصیلات انها تا حدود ۶ ابتدائی‌باشد برای ساخت پرده کرکـره نیازمندیم تلفن ۶۶۹۷۹۵
آ ـ ۱۵۸۳۲

شرکت آرمتر بامسئولیت محدود استخدام میکند
۱ـ تعدادی‌دوشیزه‌وبانو دیپلمه یا حدود آن برای فراگیری نقشه‌کشی راه در تهران .
۲ـ تعدادی دیپلمه مـرد جهت فراگیری نقشه ـ برداری در شهرستانها
۳ـ راننده پایه‌دوهمگانی با سابقه‌کار
استخدام میشود لطفابه محل شرکت یوسف‌آباد خیابان محمد رضا شاه ایستگاه اول ساختمان درمانگاه بیستون‌شرکت آرمتر مراجعه شود .

مهندس دیپلمـه راه و ساختمان برای محلهای زیر با حقوق خوب استخدام میشود
۱ـ با حداقل سه‌سال‌سابقه کار ساختمانی برای شهراهواز و زاهدان
۲ـ با حداقل‌سه سال‌سابقه کار راه‌سازی برای‌کارگاهی‌در نزدیک بم
۳ـ حسابداری برای‌کارگاه های اهواز و نزدیک بم
۴ـ تعدادی نقشه‌بردار و تکنیسین ساختمانی وراه‌سازی برای خارج ازتهران
لطفا با مدارک لازم بـه آدرس زیر مراجعه فرمائید .
میدان فردوسی‌خیابان‌پارس کوچه جهانگیر شرکت باستان
ا ـ ۱۵۸۳۳

بیکنفر دوشیزه یا بانـو جهت کار های دفتری‌که تسلط کامل به ماشین نویسی فارسی و لاتین داشته باشد نیازمندیم متقاضیان با تلفن هـای ۴۱۵۱۰ ـ ۴۷۴۵۱ ـ ۴۶۳۵۷ تا روز پنجشنبه تماس گرفته و روز پنج شنبه از ساعت ۱۰صبح الی۱ بعداز ظهر بنشانی خیابان خارك شماره ۲۰ شرکت فراکو ـمراجعت نمایند . ۱ـ۳

شرکت تریکو سانترال‌استخدام مینماید به کارگر کشباف ـ برشکار ـ کنترلچی. دست‌دوز کوک‌زن ـ بخارکار ـ چرخکار ـ گلدوز ـ دانه‌گیر ـ خدمتکار و پادو کارآموز نیازمندیم . تخت جمشید شماره ۶۱۹ تلفن ـ ۷۵۰۲۰۱ ـ ۷۵۴۷۴۴
۱ـ۶ ا ـ ۱۵۶۹۳

به آرایشگر با سابقه کار مرد یا زن وهمچنین به یك دوشیزه یا بانوی تلفنچی نیازمندیم ۶۶۷۷۸۳ و۶۶۱۹۶۹

یك شرکت تجارتی به‌یك مهندس کشاورزی که‌در رشته آبیاری بارانی و قطره‌ائی تخصص داشته باشد برای بعد از ظهر ها مورد نیاز است. تلفن۹۷۲۸۷۶ـ۹۷۰۳۳۱

آگهی استخدام
شرکت هادکو بیکنفر دوشیزه یا بانوی‌ماشین نویس درجه یك که‌حداقل یکسال سابقه ماشین ـ نویسی‌داشته‌ومعلوماتش فوق دیپلم باشد نیازمند است از واجدین‌شرایط خـواهشمند است بـه نشانی خیابان تهران‌نو ایستگاه‌دفترشماره۱۰۱۵ مراجعه نمایند . ۱ـ۳
اداره پرسنل

یک شرکت بزرگ صنعتی و پیشرو بافراد ذیل که سن‌انها کمتر از ۳۵ سال و محل سکونتشان‌حوالی‌فوزیه‌ـ ژاله‌ـ نارمک و یاتهران‌نو باشدمورد نیاز است .
۱ـ راننده پایه یک برای کار تمام وقت روی‌سرویس‌وکامیون دهتنی با سابقه ده سال کار وتضمین .
۲ـ جوشکاربرق‌درجه۲ـ ۸نفر
۳ـ کارگر ساده فنی ۶نفر
طالبین میتوانند همه روزه‌بعداز ظهرهابه‌آدرس میدان‌فردوسی ابتدای سپهبدزاهدی شماره۱۹ ساختمان کاوه‌طبقه‌اول‌مراجعه نمایند .
۱ـ۳ آ ـ ۹۷۷۹۲

تعدادی کارگر باتجربه پرداخت کار استین‌لس‌ـ صافکار ـ کابینت‌ساز ـ یخچال وسردخانه‌ساز ـ نجار و مدل ساز ـ بـا حقوق مکفـی و خـوب استخدام میشوند .
تلفن۶۳۳۱۰۳و۶۳۲۰۷۲ از ۸صبح تا ۵بعدازظهر
۱ـ۶ آ ـ ۱۵۷۴۷

استخدام
به ۲ نفر حسابدار بـا سابقه نصف روز وبیك نفر سکرتر تلفنچی‌تمام وقت دوشیزه یا بانـو نیازمندیم تلفن ۴۱۰۶۴ و ۶۶۱۸۶۵ از ساعت۱ الی ۴بعداز ظهر
۱ـ۳ آ ـ ۱۵۷۱۹

مستخدم برای دفترمورد احتیاج است
داوطلبین با ذکر ادرس و مشخصات و سابقه کار قبلی خودشان به آدرس صندوق پستی ۹۹۹ تهران مکاتبه‌نمایند
آ ـ ۱۵۶۴۸

کارگر لوله‌کش اب سرد وگرم وچدن کار وکارگرسیم‌کش‌مورد نیازاست ۸۴۱۱۴۱
۱ـ۲ آ ـ ۱۵۷۵۶

فابریك لنت
بتعدادی کارگر جوان و فعال نیازمند است نشانی: تهران‌نو سیمتری وثوق پائین‌تراز فاکه جنب بانک ملی شعبه وثوق
آ ـ ۱۵۶۰۵

کارخانجات فیبربابلسر
برای دفتر خود در تهران احتیاج بیکبانو یا دوشیزه ماشین‌نویس ، سکرتر وتلفنچی دارد. داوطلبان از ساعت ۱۰ صبح الی ۲ بعدازظهربه‌نشانی زیر مراجعه فرمایند .
خیابان تخت جمشید شرقی روبروی سفارت آمریکا شماره ۳۶۵ طبقه اول .
آ ـ ۱۵۹۰۶

خدمتکار زن شبانه‌روزی برای منزل استخدام می شود تولید دارو خیابان نادری شماره ۲۴۷
۱ـ۲ آـ۱۵۸۴۶

کارخانجات داطا
بافراد زیر نیازمنداست
ورقکار استنلس استیل‌با سابقه کار
مونتاژکار سلف سرویس
کابینت‌ساز آشپزخانه
مونتاژکار قفسه آشپزخانه
پرسکار با سابقه
یخچال‌ساز تلفن ۵۴۶۵۲۰
آ ـ ۱۵۸۲۹

سر نقشه کش
مهندسین مشاور برای کار های ساختمانـی و صنایع سنگین یك نفـر سر نقشه کش‌آشنا بـه زبان انگلیسی برای‌دفتر مرکزی در تهران احتیاج دارد لطفا بـا صندوق پستی ۱۱۲۸ر۱۴ مکاتبه نمائید .

بدونفرحسابداردوشیزه یا بانو نیمه وقت‌ویکنفر تلفنچی دوشیزه یا بانو تمام وقت نیازمندیم‌تلفن ۴۱۰۶۴ و ۶۶۱۸۶۵ از ساعت ۱ الی ۴ بعد از ظهر مراجعه شود .
۱ـ۲ آـ۱۵۷۰۱

تعدادی فروشنده زن و مرد مورد نیاز است‌باب همایون کوچه قورخانه فروشگاه عزیزی ۱ـ۲

استخدام نسخه‌پیچ
جهت شب نیازمندیم تلفن ـ ۲۲۲۳۲
آ ـ ۱۵۷۳۱

استخدام کارگر زن‌ومرد تلفن ۹۵۴۷۸۴

بیک سکرتر نیازمندیم
ساعت‌کار ۹تا۱ صبح و۴تا۸ بعدازظهر باتلفن ۸۲۰۷۱۹ و ۸۲۰۷۵۰ تماس بگیرید .
۱ـ۶ ا ـ ۱۵۷۳۶

بیک کارگر دانه‌گیر ومیان‌دوز وسه‌نفروردست‌خیاط نیازمندیم ۲۲۲۴۷
آ ـ ۱۵۷۷۴

به نقشه‌کش ساختمان‌نیازمندیم تلفن ۷۹۵۱۴۴
۱ـ۲ ا ـ ۱۵۷۴۲

استخدام منشی ماشین‌نویس

یك‌شرکت مهندسین مشاور بخدمت تمام‌وقت یکنفر منشی ماشین‌نویس باتجربه که بزبان انگلیسی آشنائی داشته‌باشد نیازفوری دارد داوطلبان واجدشرایط بعداز ظهر ها بین ۳تا۵ بعداز ظهر به‌آدرس خیابان خردمند جنوبی کوچه طاهباز شماره ۲ویاتلفن ۸۳۰۵۲۵ مراجعه نمایند.

آگهی استخدام

مهندس راه و ساختمان و تکنیسین ساختمان

به تعدادی مهندس راه و ساختمان وتکنیسین ساختمانی برای نظارت راهسازی در مناطق جنوب نیازمند است،داوطلبان‌میتوانندمشخصات کامل خودو سوابق تجربی را به صندوق پستی شماره ۳۳۹۴ تهران ارسال نمایند . ۱ـ۶

شرکت کارخانجات رادیوشهاب

به افراد زیر نیازمند است

۱ـ تعدادی دوشیزه یا بانو برای باند مونتاژ
۲ـ تعدادی تکنیسین و تعمیرکار رادیـو و تلویزیون برای تعمیرگاه .
آدرس: خیابان آیزنهاور بعد از دانشگاه صنعتی آریامهر ۲۱متری جی شرکت کارخانجات رادیوشهاب تلفنهای ۹۶۱۴۸۹ و ۹۶۱۴۹۰ و ۹۵۴۴۶۳
۱ـ۵

یك شرکت تبلیغاتی احتیاج به چند طراح زبردست درامر تبلیغات دارد واجدین شرایط با تلفن ۶ـ۸۳۸۵۲۴ تماس حاصل فرمایند .

آگهی استخدام

یکنفر مهندس راه و ساختمان با حداقل سه سال سابقه کار و سه نفر نقشه‌بردار ورزیده‌با حداقل ۵ سال سابقه کار نیازمندیم .
داوطلبین :از ساعت ۸صبح الی۵ بعداز ظهر با شماره تلفن ۸۳۰۹۳۹ تماس حاصل نمایند.

آگهی استخدام

شرکت ساختمانهای کشوری برای تکمیل کادر مرکزی و همچنین کارخانه پارکت سازی‌وکرکره میشلر خود بافراد زیر نیازمند است.
۱ ـ یکنفر دیپلمه یا فوق دیپلم در اموردفتری و نامه‌نگاری تجربه داشته و بزبان انگلیسی و یا فرانسه آشنائی کامل داشته باشد .
۲ ـ یکنفر دوشیزه یا بانوئی که بماشین نویسی فارسی و لاتین تسلط کامل داشته باشد
۳ـ یکنفر فارغ‌التحصیل رشته درودگری هنرستان
۴ ـ یکنفر انباردار با تجربه برای کارگاه ساختمانی
طالبین با در دست داشتن مدارك تحصیلی و برك‌خاتمه خدمت نظام‌وظیفه بدفتر شرکت واقع در خیابان شاهرضا مقابل لاله‌زارنو کوچه فتوحی مراجعه نمایند .

FEMALE SECRETARY with good experience in Farsi typing and knowledge of English required for full time job. Please apply at:
MOHANDESSI IRAN CO.
290 TAKHTE JAMSHID Ave.,
Tehran.

آگهی استخدام
کمپانی سینگر

یك دوشیزه یا بانو و یك نفر مرد با داشتن مدارك دیپلم یا سیکل و یکنفر مستخدم مـرد استخدام‌مینماید داوطلبان میتوانند صبح ها بـه کمپانی سینگر خیابان سعدی جنوبی طبقه دوم مراجعه نمایند .
۱ـ۳

PARS OIL COMPANY

has vacancy in its refinery on the Karaj Road for a project design engineer with the following qualifications:

1) **Degree in Mechanical Engineering.**

2) **At least 3 years experience in industry, preferably in project design work.**

3) **Good command of the English language.**

Suitable applicants should send resume to P.O. Box 12-1297.

پارس توشیبا
شمارا بهمکاری دعوت‌میکند

شرکت ما بهترین‌امکانات و محیط کار با حقوق مکفی را بشما عرضه میکند .
خانم سکرتر مسلط بزبان‌انگلیسی وماشین‌نویسی فارسی و لاتین
تایپیست فارسی و لاتین
با ما میتوانید همه روزه از ساعت ۹تا ۱۳ با تلفن ۸۳۰۶۱۷ تمـاس حاصل نمائید .

استخدام آرشیتکت ـ مهندس‌راه ساختمان ـ نقشه‌کش

یك شرکت مهندسین مشاور احتیاج بخدمت تمام وقت افراد ذیل‌جهت دفتر مرکزی خود دارد.
۱ـ آرشیتکت با حداقل ۳سال تجربه
۲ـمهندس‌راه‌وساختمان باسوابق مختلف
۳ـ نقشه‌کش باتجربه وکم‌تجربه دررشته معماری‌وراهسازی
داوطلبان واجدشرایط بعداز ظهر ها بین ۳ تا۵ به آدرس خردمند جنوبی کوچه طاهباز شماره ۲ ویا تلفن ۸۳۰۵۲۵ مراجعه نمایند.

آگهی استخدام
بانك‌داریوش

جهت تکمیل کادر خود در تهران وشهرستان تعدادی دیپلمه ریاضی یاطبیعی با معدل ۱۴ودارا بودن برك خاتمه خدمت نظام‌وظیفه با حقوق‌مکفی استخدام مینماید .
واجدین شرایط درخواست شغل خودراهمراه با یك‌قطعه‌عکس وفتوکپی مدرك تحصیلی‌حداکثر تا تاریخ۱۵ر۸ر۵۳ به اداره کارگزینی بانك واقع در نبش جنوبی خیابان کریمخان زند وروزولت ارسال نمایند .

بانك داریوش

شرکت ایرانی تولید اتومبیل های سیتروئن (سهامی‌خاص) استخدام مینماید

۱ـ دیپلمه فنی (مکانیك)آشنا بزبان فرانسه با حداقل دو سال سابقه کار جهت سرپرستی.
۲ـ دیپلمه فنی نقشه‌کش با حداقل دو سال سابقه کار .
۳ـ کارگر پوست‌آبزن .
۴ـ کارگر آهنگر .
۵ـ کارگر صافکار.
۶ـ نگهبان (کسانیکه خدمت‌نظام انجام‌داده‌اند حق تقدم دارند.)

شرایط استخدام :

دارا بودن برك خاتمه خدمت و یا برك‌معافیت غیر پزشکی‌تحصیلات برای‌کارگران ششم‌ابتدائی واجدین شرایط میتوانند همه روزه از ساعت ۷ صبح الی۱۲ بکارگزینی کارخانه واقع درجاده مخصوص کرج کیلومتر ۲۲مراجعه نمایند .

نیازمندیهای اطلاعات تلفنی آگهی قبول میکند ۳۱۱۲۲۵-۳۱۱۲۲۴ ۳۱۱۲۳۰-۳۱۱۲۲۹

یکنفر خانم یا آقا مسلط بزبان انگلیسی برای مکاتبات خارجی و یکنفر دوشیزه یابانو سکرتر دیپلمه برای بعداز ظهرها نیازمندیم تلفن ۶۶۲۳۹۸
آ ـ ۱۵۸۰۱

بدوشیزه یا بانوی جوان که تسلط کامل به ماشین نویسی فارسی داشته باشد جهت ـ مهندسین‌مشاور نیازمندیم ۴۶۱۴۲

دراک استور ، داروخانه ، سوپرمارکت قصر شیرین‌واقع در خیابان پهلوی نرسیده به میدان ونک استخدام میکند .
۱ـ صندوقدار خانم یاآقابطور تمام وقت یانیموقت .
۲ـ فروشنده‌مردبطور تماموقت یانیموقت .
۳ـ فروشنده‌قسمت‌لوازم‌آرایش دوشیزه یابانو.
برای کسب اطلاع بیشتر به تلفن ۶۸۱۵۴۳ تماس بگیرید.
۱ـ۳ آ ـ ۹۷۸۰۲

بیکنفر حسابدار تمام وقت نیازمندیم تلفن : ۹۵۵۲۶۶ ۹۵۰۹۷۳

بانوئی جهت نگهداری بچه مورد نیاز است تلفن ۷۷۹۱۱۶

یک نفر راننده متاهل و با شخصیت که سنش کمتر از ۴۰ سال نباشد مورد نیاز است تلفن ۵۳۱۲۹۱
آ ـ ۱۵۷۹۲ .

بدوشیزه‌ای جهت صندوقداری تمام وقت نیازمندیم تلفنهای ۹۳۹۸۵۴ و ۹۳۹۴۹۲
۱ـ۳ آ ـ ۱۵۸۱۵

استخدام ماشین نویس
فارسی و لاتین تمام وقت تلفن ۸۳۳۸۵۱ـ۸۳۰۰۲۴
آ ـ ۲۵۸۰۹

متخصص کشاورزی
برای سرپرستی مزرعه‌ای در شهرستان نطنز مورد نیازاست داوطلبان با تلفن ۹۷۶۰۹۰ به خانم افشار مراجعه فرمایند .
ا ـ ۱۵۸۶۱

یک نفر زن
جهت پرستاری و نظافت تمام وقت با ضمانت کامل مورد نیاز است . تلفن ۸۸۴۱۵۵
آ ـ ۹۷۹۲۷

بچنه نفر کارگر پرس کارضربه‌ای و کارگر مبتدی نیازمندیم تلفن ـ ۶۸۳۴۰۰

یـکنفر منشـی‌زن و ۳ کارگر کت‌دوز نیازمندیم مزون محدثی ۷۵۱۴۷۹

استخدام
نمایشگاه مبل خواب بچندنفر خانم فروشنده و حسابدار که حداقل دارای‌دیپلم‌باشنداحتیاج دارد تلفن ۶۶۲۱۰۱ ـ ۴۲۲۵۹
۱ـ۲ آ ـ ۱۵۸۱۸

آگهی استخدام
به ۵نفر کارگر ساده و ۵نفر کارگر پرده کرکره نیازمندیم آدرس : خیابان برق‌آلستوم مقابل کارخانه برق دفترکرکره آریا تلفن ۹۷۶۷۴۶
۱ـ۲ آ ـ ۱۵۸۱۷

چند نفر کارگر درب و پنجره ساز آهنی و آلومینیوم نیازمندیم ۵۳۵۳۴۲

یکنفر راننده پایه دو شخصی مورد نیاز است تلفن ۵۳۱۲۹۱
آ ـ ۱۵۷۹۳

به تعدادی کارگر کمک‌ برقکار نیازمندیم تلفن ۷۵۹۲۱۶

یکنفر کارمند باسابقه که در بازارهم کارکرده‌باشدباداشتن گواهینامه رانندگی نیازمندیم تلفن ۲۰۵۸۶
۱ـ۳ آ ـ ۱۵۷۹۰

استخدام‌مهندس و تکنیسین
برای کارهای راه‌سازی در استان‌های‌خوزستان‌و مازندران به تعدادی مهندس و تکنیسین بشرح زیر نیازمندیم
۱ـ مهندس راه و ساختمان با حداقل پنج سال سابقه خدمت .
۲ـ تکنیسین راه‌سازی‌دارای دیپلم کامل متوسطه با حداقل هفت سال سابقه
داوطلبان میتوانند صبحها به خیابان شمیران مقابل بی‌سیم خیابان امیرابراهیمی شماره ۳۳ مراجعه نمایند .
آ ـ ۱۵۶۱۱

یک زن و شوهر
زن برای خدمت در خانه‌ومرد برای رانندگی و خدمت در دفتر برای یکنفر خارجی‌مورد احتیاج است آشنائی کم‌بزبان انگلیسی و داشتن گواهینامه رانندگی ضروری است‌واجدین شرایط علاوه بر حقوق از خانه بدون کرایه نیز استفاده خواهند کرد .
داوطلبین با شرح کامل وضع خودشان سابقه خدمت قبلی و حقوق مورد نظر به آدرس : صندوق پستی ۹۹۹ تهران مکاتبه نمایند .
آ ـ ۱۵۶۴۹

یکنفر حسابدار ورزیده که حداقل ۵ سال‌سابقه کار در شرکتها داشته باشد تمام وقت یانیمه وقت با حقوق مکفی استخدام میشود تلفن ۳۱۵۹۱۶ و ۳۱۵۸۷۱
۱ـ۲ آ ـ ۱۵۶۵۹

سرپرست و رنگکار بـرای کارهای صنعتی‌استخدام‌میشود تلفن ۳۶ و ۸۳۲۹۳۵
آ ـ ۱۵۶۷۳

بچند نفر آمـارگیر نیازمندیم تلفن ۷۷۶۹۴۴

تعدادی علاقمنداز سیکل به‌بالا جهت کارآموزی نقشه کشی ساختمان پذیرفته میشونـد ـ ۳۱۴۸۰۵

بیک سکرتر نیازمندیم تلفن ۸۵۰۵۸۰

به سه نفر بازار یاب ورزیده با حقوق مکفی و پورسانتاژ نیازمندیم تلفنهای: ۸۲۱۹۱۳ـ ۸۳۸۹۹۲ ۱ـ۵

مانیکوریست و سرپیچ‌درجه‌یک استخدام میشود تلفن۶۲۲۶۷۶ ساعت ۱۰ صبح‌الی۶بعدازظهر
۱ـ۳ آ ـ ۱۵۸۸۹

بچند دوشیزه بـرای فروشندگی نیازمندیـم چهارراه‌امیراکرم کرست فروشی تارمانس۴۶۴۸۲

مستخدم زن
برای کار منزل دو نفرو نگهداری یک‌پسر ۵ساله مورد نیاز است تلفن ۸۲۷۱۵۰ ۱ـ۳

اگهی استخدام
به ۲ نفر لیسانسیه حسابداری دولتی که حداقل دارای ۲ سال سابقه کار باشند نیاز دارد داوطلبین واجد شرایط در ساعت اداری با تلفن‌شماره ۶۶۲۵۹۲ برای کسب اطلاعات بیشتر تماس حاصل فرمائید .
آ ـ ۱۵۸۴۵

بیک نفر خانم‌جهت‌کارسکرتری از ۵ الی ۸٫۵ بعد از ظهر مورد نیاز است تلفن ۳۱۴۸۶۶ ـ ۶ الی ۸ بعد از ظهر
ا ـ ۱۰۸۰۷

یک‌شرکت‌تجارتی‌احتیاج به یک سکرتر که تایپ فارسی بداند برای تمام وقت نیاز دارد تلفن : ۹۷۲۸۷۶ ۱ـ۲

انستیتو می‌ماکس
برای فروش ماشین حساب بعده‌ای سازمن‌ورزیده‌وباتجربه با حقوق مکفی و پورسانتاژ نیازمند است .
ساختمان آلومینیم طبقه‌چهارم ازساعت ۹صبح‌الی۵بعدازظهر
۱ـ۳ آ ـ ۱۴۶۹

کارگر ساده‌احتیاج‌است بالای شهرآرا کوی کیشا خیابان هفدهم کارخانه چم مراجعه شود .
۱ـ۳ آ ـ ۱۵۴۰۳

حسابدار بازرگانی
تمام وقت استخدام میشود . تلفن : ۸۵۴۰۶۲ از ساعت ۸ تا ۱۲
آ ـ ۱۵۳۸۱

تعدادی کارگر ساده و جوشکار نیازمندیم .
اسلامبول اول لاله‌زار جنب‌سینمامتروپل‌پاساژ کیدفر طبقه زیر زمین

ماشین نویس فارسی فرانسه استخدام میگردد تلفن های ـ ۸۲۸۵۶۴ و ۸۳۲۷۸۷
۱ـ۱۰ آ ـ ۱۰۶۷۹

برشکار و کارگر زنانه‌دوز نیازمندیم تلفن ۸۲۵۸۰۹
آ ـ ۱۵۸۵۷

بچند نفر دوشیزه یا بانـو نیازمندیم ایران‌آرایش۸۲۰۸۴۵
آ ـ ۱۵۸۵۸

بچند نفر فروشنده پارچه با سابقه نیازمندیم فروشگاه ممتاز تلفن ۶۲۳۹۸۵
آ ـ ۱۵۸۵۹

به کارگر در وپنجره‌ساز نیازمندیم تلفن۳۵۱۱۰۲ از ساعت ۸صبح الی ۶ بعداز ظهر

سرویس کار شوفاژ و کارگر ساده نیازمندیم تلفن ۷۹۳۸۱۱
۱ـ۲ آ ـ ۱۵۸۸۳

بیک دوشیزه یا بانو جهت مراقبت یک کودک یکسالعبا حقوق ماهیانه ۳۰۰۰ ریال نیازمند تلفن ۷۷۴۹۸۸
ا ـ ۱۵۸۳۵

سکرتر
بیکنفر خانم تحصیلکرده برای کار سکرتری‌تمام‌وقت‌نیازمندیم تلفن ۴۲۲۲۷
۱ـ۴ آ ـ ۱۵۸۹۹

چرخکار ـ دست‌کار وبچگانه دوز نیازمندیم ۶۶۳۰۴۵
آ ـ ۱۵۸۹۶

جویای کار

دکتر مهندس ازآلمان و انگلستان
متخصص‌محاسبات‌ساختمانهای بتونی و فلزی برای نیم ویاتمام روز آماده قبول کار است . لطفا از ساعت ۱۵تا۱۸به تلفن شماره ۸۳۸۲۴۲مراجعه‌فرمائید
۱ـ۲ آ ـ ۱۵۶۸۰

لیسانسیه حقوق
بعدازظهرها آماده کار در شرکتهای خصوصی و دفاتر وکالت میباشد .
از ساعت ۵الی ۶ بعدازظهربا تلفن ۶۳۸۵۰۹ تماس حاصل فرمائید .
۱ـ۲ آ ـ ۱۵۸۰۸

راننده شخصی مجردباسابقه آماده کار تلفن ۴۴۸۷۳
ا ـ ۱۰۸۰۳

مرد جوانی با سابقه بیست ساله در رشته فرش ، تضمین کافی اشنا به زبان انگلیسی جویای کار تمام وقت تلفن ۹۲۳۲۵۹ بعد از ظهرها
آ ـ ۱۰۵۴۱

راننده متاهل
دو شخصی با سابقه باداشتن کارت پایان خدمت و ششم ابتدائی آماده کار است‌تلفن ۵۹۳۳۳۰
آ ـ ۱۰۷۸۷

لیسانسیه حسابداری بعداز ظهرها آماده‌کارتلفن۵۴۴۷۷۸
۱ـ۳ آ ـ ۱۰۸۳۳

آموزشگاهها

ماشین‌نویسی ربانی
شما را بابهای‌کم درزمانی‌کوتاه برای‌استخدام آماده‌میکندشاه‌آبادمقابل‌سینماحافظ ۳۱۷۱۳۵

ماشین نویس
بیژن همتاندارد
میتوانید امتحان‌کنیدمیدان‌ژاله تلفن ۳۴۸۳۸۴

رانندگی جاوید
قبولی شما را تضمین مینماید کلاس آئین‌نامه مجانی است تلفن ۹۵۰۸۵۳
آ ـ ۱۵۲۷۶

تدریس خصوصی

تدریس‌خصوصی‌دوره‌دوم دبیرستان‌فیزیک،شیمی، ریاضیات تلفن ۶۲۰۷۵۸

استاد خارجی
ماهی ۱۰۰ تومان
۸۳۳۳۱۹

تدریس‌ریاضیات‌وفیزیک توسط دبیر دبیرستانها ۷۷۱۱۸۰

با یك هفته‌جلسه‌تدریس در کلیه دروس قبولی شما را تضمین میکنیم دانشجویان سال چهار پلی‌تکنیك با چهار سال سابقه تدریس خصوصی تلفن ۷۵۳۵۸۳

زبان
انگلیسی ـ فرانسه ـ آلمانی ـ کنتراتی
۹۳۶۱۸۱

راهنمائی ـ نظری
۹۳۶۱۸۱
راهنمائی ـ دبستان

تدریس خصوصی
راهنمایی ـ دبیرستانی توسط دانشگاه اریامهر ۹۴۰۱۲۲
۱ـ۲ آ ـ ۱۰۷۴۹

انگلیسی کنتراتی تضمینی ۸۳۳۳۱۹

تدریس‌انگلیسی‌بخصوص‌مکالمه بطورخصوصی‌برای‌دانش‌جویان بزرگسالان خردسالان تلفن ـ ۹۲۸۲۴۶
آ ـ ۱۵۸۹۷

مکالمه خصوصی‌زبانهای انگلیسی عربی فرانسه بطریقه مکاتبه‌ای وضبط نوار یا حضوری تلفن ۷۵۲۱۹۱ یـا صندوق پستی ۱۶۰۸ــ۱۴مکاتبه فرمائید ۱ـ۱۰

انگلیسی‌کنتراتی‌تضمینی ۶۲۲۴۵۷ ۸۴۹۶۳۵

تدریس خصوصی ـ مکالمه ـ قرائت ـ گرامر ـ در سطح متوسطه و عالی . چه درمنزل ومحل کارتان وچه درکلاس خصوصی تلفن ۹۵۴۹۴۲
آ ـ ۱۰۳۶۹

انگلیسی کنتراتی ۸۵۰۷۳۶

تدریس خصوصی پیانو تلفن ۸۸۵۲۷۳ از ۶بعد

انگلیسی توسط بانوی انگلیسی ۴۷۱۴۱

انگلیسی فرانسه‌آلمانی ۸۳۳۳۱۹

ریاضیات راهنمائی تلفن ۸۲۱۳۶۱ ۱ـ۲

تدریس خصوصی ریاضیات فیزیک مکانیک ترسیمی‌رقومی توسط لیسانسیه ریاضی‌تلفن ۹۲۷۶۶۵
آ ـ ۱۰۴۴۷

آخرین نهم تضمینی تلفن ۸۲۱۳۶۱

ریاضیات فیزیک وشیمی دبیرستان تلفن۸۲۱۳۶۱

پنجم ابتدائی تلفن ۸۲۱۳۶۱

املاک ومستغلات

فروش

خانه فروشی
منزلی واقع در بهترین نقطه نارمک یک طبقه ویلائی در وضعیت بسیار عالی‌دارای‌آب، برق،تلفن،کولر،۴۸۰مترمساحت ۲۵۰متر ساختمان قیمت بدون واسطه مقطوع ۶۰۰هزارتومان تلفن : ۵۳۴۴۰۰
آ ـ ۱۵۷۳۵

دو دستگاه مستغل فروشی
دوطبقه‌درسلطنت‌آبادومیرداماد ۸۴۴۰۲۳ و ۸۴۵۷۰۱
آ ـ ۱۵۳۸۹

در بهترین نقطه ۲۵ شهریور
یک منزل ۱۶اطاقه باحیاط و تلفن باکولر و پرده‌کرکره‌بسیار مدرن شخصی‌سازبعلت‌مسافرت فوری بفروش میرسد تلفن ـ ۸۴۲۳۱۹
۱ـ۴ آ ـ ۱۵۷۶۸

منزل فروشی بمساحت۱۸۰متر باسرویس کامل درنارمک‌تلفن ۷۹۴۷۲۶
۱ـ۲ آ ـ ۱۵۷۶۹

خانه فروشی در تخت‌طاووس
برای سکونت یا دفتر حدود ۳۰۰ متر بر خیابان‌تخت‌طاوس پلاک ۹۰(بین پهلوی‌ونادرشاه) بدون واسطه بفروش میرسداز ساعت ۱۴ الی ۱۸ به تلفن ۶۲۰۰۳۸ مراجعه فرمائید .
آ ـ ۹۷۲۳۴

خانه های نوساز تهران پارس ۴ تا ۱۲ اتاقه با وام بانکی ۷۸۱۹۱۸

خانه‌ای بمساحت ۳۴۰مترمربع دونبش در سرچشمه بدون واسطه بفروش میرسد تلفن ۳۵۵۶۲۳
ا ـ ۱۵۸۷۳

فروشگاه ـ باشگاه ـ رستوران ساختمان سه طبقه در خیابان نادرشاه شماره ۸۶ ـ ۲۴۰ متر زمین با تالار های ۱۰۰و ۱۵۰ و ۲۰۰متری‌مناسب برای فروشگاه باشگاه . رستوران‌و غیره به فروش میرسد . با تلفن ۶۲۱۶۰۹ تماس بگیرید .
آ ـ ۱۵۸۴۹

خانه های فروشی شمال شهر ویلائی مستغلاتی و آپارتمانی ۷۷۰۴۰۸

اوکازیون
نخانه‌ای دوطبقه درخیابان دامپزشکی هرطبقه ۴ اطاق و هال مستقل با سرویس کامل‌به قیمت ۳۵۰ هزار تومان بفروش میرسد .
۱ـ۴ آ ـ ۱۵۸۹۱

منزلی شخصی‌ساز یک طبقه دونبش مساحت ۱۳۵ متردرب ماشین‌رو سه اطاق هال با سرویس کامل دارای آب‌برق تلفن کولر‌ـ کرکره‌ـ آبگرم‌کن گازی‌واقع درآیزنهاور شادمان اقبال آشتیانی فوری بفروش میرسد تلفن ۹۷۳۵۶۸
۱ـ۲ آ ـ ۱۵۸۸۷

خانه‌ای دو طبقه و نیم نوساز با سرویس‌کامل‌واقع درخیابان حافظ فروشی تلفن ۳۱۰۱۲۸
آ ـ ۱۵۸۷۲

واقع دریوسف‌آباد
منزلی سه طبقه ـ طبقه اول ویلائی با شوفاژ و استخر دردوطبقه‌فوقانی هرطبقه‌ای دو دستگاه آپارتمان با سه شماره تلفن با ۵۶۳ متر مربع زمین و ۱۱۰۰ متر بنا بدون واسطه بفروش‌می رسد تلفن ۵۴۵۱۴۷
۱ـ۳ آ ـ ۱۵۴۵۶

خانه های ویلائی ومستغلاتی‌از ۶۰۰هزار تومان ببالا موجود است ۸۵۳۷۳۶ و ۸۴۷۹۸۲

منزلی دوبر دوطبقه درشادمان بمساحت ۲۰۲ متر ۶ اطاق ۲ هال سرویس کامل ۶۰۰ هزار تومان بدون واسطه فروشی تلفن ۹۷۲۲۷۴
آ ـ ۱۵۴۳۰

خانه‌های اجاره و فروشی موجود ۹۳۲۷۴۷
آ ـ ۱۵۴۳۹

روزولت
مستغلاتی مدرن دارای ۱۸ دستگاه ۳اطاقی‌یکجا بفروش میرسد تلفن ۶۳۴۲۵۵

در الهیه شمیران خانه یکطبقه و دو طبقه فـروشی ـ ۸۶۴۹۵۱

تهران پارس‌خانه‌های‌مستغلاتی و ویلائی وآپارتمانهای فروشی ۷۸۲۱۲۸
آ ـ ۱۵۲۰۹

خانه های ۳ تا۱۲اطاقه نوساز در تهران پارس فروشی ۷۸۱۳۷۳

آپارتمان فروشی
لطفا
توجه و مقایسه فرمائید
آپارتمانهای
۳ و ۴ و ۵ اطاقی‌نوساز مدرن باشوفاژ روشن وکاراژ وحیاط وتراس و بالکن و بعضی‌بدون شوفاژ به قیمت های .
۱۶۰ و ۱۷۰ و ۱۸۰ و ۱۹۰ و ۲۰۰ و ۲۳۰ و ۲۳۵ هزار تومـان درفلکه اول تهران‌پارس و میدان فرح در آخر ۴۵ متری سید خندان و خیابان های سرسبز و فرجام ومینو باسه امتیاز ارزانی مرغوبیت و عـدم کمیسیون بفروش میرسد .
تلفن ۷۹۱۵۵۴
۱ـ۵ آ ـ ۱۵۷۹۷

تخت طاووس
اول فرح
آپارتمان ۴ اطاقی در طبقه اول با شوفـاژ و حیاط بزرك ماشین‌رو بقیمت ۳۷۰ هزار تومان بفروش میرسد .
دفتر جمشید ۹۲۸۰۸۲

آپارتمانهای لوکس فروشی
۲و۳و۴و۵ اطاقه‌برای‌فروش موجود است‌تلفنهای۸۵۳۷۳۶و ۸۴۷۹۸۲
۱ـ۱۰ ا ـ ۱۴۱۵۴

آپارتمان فروشی
خیابان گاندی ۶۳۳۶۰۱ و ۶۳۳۴۲۶ و ۶۳۰۲۷۴

آپارتمانهای شخصی‌ومهندسی ساز با زیربناهای ۱۲۰ الی ۳۰۰ متر در شمال شهرخیابان های وزراء ، جردن پهلوی گاندی ونک آماده‌فروش تلفن های ۶۲۲۰۶۵ و ۶۲۰۱۰۷
شرکت تهیه مسکن آسیانکو
آ ـ ۱۵۸۲۸

دو دستگاه اپارتمان باسرویس بفروش میرسد تلفن ۶۳۵۹۸۶
آ ـ ۱۵۸۶۳

۴ دستگاه از آپارتمان های حوالی نادری و یک دستگاه همکف جهت دفتر کار باقیست ۶۶۵۵۱۹ ۱ـ۳ ۱

توجه فرمائید
آپارتمان و ویلائی اجاره‌ای جهت سکونت ومحل کار برای شرکت‌های خصوصی و دوایر دولتی و سفارتخانه‌های‌خارجی از ۳ اطاقتا ۱۰۰ اطاق‌موجود است تهیه مسکن کـورش ۸۴۷۹۸۲ و ۸۵۶۴۸۱
آ ـ ۱۵۵۹۷

آپارتمان فروشی
سه اطاقه و ۴ اطاقه باوسیله کامل درنارمک تلفن ۷۹۴۶۵۴
۱ـ۶ آ ـ ۱۵۷۱۱

فروش آپارتمان نوساز لوکس دربهترین قسمت یوسف آباد
هر دستگاه دارای۴ اطاق هال ۵×۷٫۵ متر شوفاژ روشن تلفن مستقل : آدرس خیابان محمد رضاشاه نبش خیابـان ۴۶ تلفن ۹۳۶۶۹۸
آ ـ ۱۵۸۶۴

چند دستگاه آپارتمان
لوکس مهندسی‌ساز با دواطاق خواب و سالن‌پذیرائی‌وناهار‌ـ خوری و شوفاژ روشن با سرویس کامل مقطوع ۱۶۵ هزار تومان در حوالی چهلو پنج‌متری سید خندان بفروش میرسد تلفن ۷۹۴۶۶۹ آقای سریری .
آ ـ ۱۵۱۰۳

آپارتمان لوکس
چند دستگاه آپارتمان لوکس‌با کولر ـ شوفاژ و موکت در میدان ۲۵شهریورداخل‌خیابان سینا پلاک ۱۲ بفروش میرسد
۱ـ۴ آ ـ ۱۵۷۲۹

آپارتمان ۲ اطاقه و سه‌اطاقه بامغازه وزیرزمین درخیابان شاه‌آباداول‌ظهیرالاسلام‌بفروش میرسد تلفن ۳۱۱۴۸۲
۱ـ۳ آ ـ ۱۵۷۸۴

لوکس‌ترین آپارتمان ۴ اطاقی بمساحت ۱۵۲مترشوفاژروشن موکت امیرآبادشمالی‌قیمت۲۷۵ هزار تومان تلفن ۶۳۱۶۴۸
۱ـ۲ آ ـ ۱۵۷۸۲

آپارتمان های فروشی نقدواقساط بابهره‌بانکی چهار راه شاه سیمتری ۴۵۴۳۶

لوکس ترین آپارتمان فروشی
یک تا ۴ اطاق خوابه دروزراء پهلوی جـردن عباس‌آباد ۸۴۴۰۲۳ ـ ۸۴۵۷۰۱
آ ـ ۱۵۳۹۰

آپارتمانهای مدرن‌وشیك درگیشافروشی۶۳۹۳۱۵

آپارتمان فروشی۴۹۷۴۰

ویلای فروشی
ویلا های کوی ارم کرج نقد و اقساط ۳۱۶۹۲۱

ویلای فروشی‌در گوهردشت
بمساحت ۱۰۰۰مترمربع زیر بنا ۲۰۰ متر مربع‌با تمام وسایل بفروش می رسد تلفن ۷۹۰۵۶۸

ویلائی بسیار مدرن
۴ اطاق خوابه با استخر ۶۰۰ متر در بهترین نقطه شمال‌شهر فروشی ۸۴۴۰۲۳ و ۸۴۵۷۰۱
آ ـ ۱۵۸۵۶

فرمانیه
ویلائی شخصی مدرن ۶اطاق خواب‌بیواسطه‌فروشی۶۲۹۶۵۲
۱ـ۲ آ ـ ۱۵۹۰۴

زمین فروشی
برخیابان‌شاه
چند قطعه زمین فروشی داریم ۳۱۹۷۸۴ بنگاه کوشان

بنفع شماست
قطعات ۹۰۰ و ۵۰۰متری اقبالیه کرج متری ۱۷ تـومان زمین هـای‌شهر پرسپولیس کـرج متری ۶۰ ریال ببالا قطعـات ۱۰۰۰ متری سلطان‌آباد کرج مقابل مهر شهر نقد و اقساط
۳۱۶۹۲۱
موسسه ساختمانی‌زمین‌ومسکن مقابل‌درب‌شمالی‌کاخ‌دادگستری طبقه فوقانی بانک صادرات .

۱۲ کیلو متری میدان شهیاد زمین باقساط
۲۵ ماهه
متری ۶۰ تومان
۹۷۳۲۶۴

زمینی بمساحت ۹۲۵ متر بـر خیابان گاندی ۳ نبش متری ۱۷۰۰ تومان مقطوع صبحهـا تلفن ۳۵۸۶۹۹
۱ـ۲ آ ـ ۱۵۷۸۱

اکازیون بی نظیر
حدود ۱۱۰ قطعه ۱۲۰ متری
نزدیک محدوده بـا داشتن اتوبوس‌واحدو برق شهرداری بانضمام آب لوله‌کشی‌خصوصی بیواسطه مقطوع متری ۶۰۰ ریال تلفن ۸۳۶۹۲۰
آ ـ ۱۵۴۳۳

بعلت‌مسافرت ۲۰قطعه‌زمین ۲۰۰ و ۳۰۰ متری یکجا و جداگانه درشهر ورامین باسند مالکیت قابل ساختمان بیواسطه‌بفروش میرسد ۶ تا۸ بعدازظهر ۷۵۹۲۱۶
۱ـ۳ آ ـ ۱۵۷۷۹

زمینهای زراعتی مکانیزه وغیره باچاه عمیق از ۵۰ هکتار تا ۱۰۰۰ هکتار واقع در اطراف قزوین ، تاکستان ، ورامین ، ساوه واهواز جهت فروش موجود است آژانس نوبل ـ ۸۳۴۸۹۳
۱ـ۲ آ ـ ۱۵۷۹۴

مژده مژده
بهترین منطقه‌باغ‌فیض‌وشهران جنب ساختمانها قطعات ۳۰۰ متری و کلیه اراضی شمال‌غرب تهران به نازلترین قیمت‌بفروش میرسد فلکه دوم آریاشهردفتر ثلاث‌تلفن ۹۷۰۸۱۸ و۹۷۶۸۶۶
آ ـ ۱۵۷۸۵

دربازکن برقی اف‌باکس
مبافقفل‌برق **اف اف**
ساخت آلمان غربی
باگوشی‌شکن و مغناطیسی منحصربفرد
نماینده انحصاری ومرکز پخش ، شرکت کادور، میدان ۲۵ شهریور
تلفنها : ۸۲۲۳۸۴-۸۲۳۶۹۸-۸۳۱۸۷۷
سفارش دهید تا در اسرع وقت نصب و تحویل گردد .

موردنیاز برای اجاره
مرغداری با مساحت حداقل ۳ هزار مترمربع اجاره میشود لطفا با تلفن های ۶۲۴۵۲۵ تماس حاصل فرمائید .

Leading Consulting Engineering Firm associated with major American Consultants has immediate openings in its Tehran Office for the following persons:

- **SENIOR MECHANICAL ENGINEER**
  Graduate Engineer Iranian or Expatriate with minimum of 6 years experience in design and project engineering work for *thermal power plants and/or pipeline projects.*
- **MECHANICAL ENGINEERS**
  Graduate Engineers with minimum of 2 years experience in *mechanical or piping design work.*
- **SENIOR CIVIL ENGINEERS**
  Graduate Engineers with minimum of 6 years experience in *Civil/Structural works design or construction.*
- **CIVIL ENGINEERS**
  Graduate Engineers with minimum of 2 years experience in *Civil/Structural works design or construction.*
- **CIVIL TECHNICIANS**
  With minimum of 6 years experience in Civil/Structural works design or construction.
- **PROJECT ADMINISTRATIVE ASSISTANT**
  College graduate with 4 years experience in office administrative duties and personnel work.

All applicants must be fluent in the English language.

Qualified individuals please refer to 66 Hafez Ave. (Corner Takhte Jamshid), Tehran, between 8:00 to 16:00 to complete application form.

استخدام تکنیسین رادیولژی
برای ویزیت مراکز رادیولژی‌و عرضه‌وفروش‌فیلم ـ مواد شیمیائی و دستگاههـای مـربوطـه بیکنفر تکنیسین ورزیده که آشنائی بـه زبان انگلیسی داشته باشد دریکی از شرکت های معروف و معتبر با حقوق مکفی استخدام میشود .
داوطلبین مـی تـوانند مشخصات کامل وسوابق خودرا همراه با یک قطعه عکس وآدرس کامل بصندوق پستی شماره ۲۲۹۷ تهران ارسال دارند

هاویلوکس استخدام مینماید
۱ـ دیپلمه طبیعی مرد که علاقمند به کارآزمایشگاهی باشد .
۲ـ راننده درجه ۲ همگانی‌سن‌بین ۳۰الی ۴۰ سال با سواد و داشتن ضامن معتبر
۳ـ کارگر مرد با حداکثر سن ۲۵ سال‌داشتن‌گواهینامه ششم‌ابتدائی پس‌از گذراندن یك دوره ۳ ماهـه آموزش و تعیین حقوق مکفی (در دوره آمـوزش حقـوق لازم داده خواهد شد)
۴ ـ نگهبان شب کار بـا سواد و برخوردار از سلامتی کامل‌وداشتن برك‌پایان خدمت سربازی وسپردن تضمین لازم با معرفی ۳ نفر ضامن معتبر و مورد قبول حائزین شرایط که منع استخدامی دائم‌را ندارندبا دردست‌داشتن‌مدارك‌لازم‌همه‌روزه باستثنای پنجشنبه هاوایام تعطیل بین ساعت ۹ الی ۴ بعد از ظهر در جاده مخصوص کرج کیلو متر ۱۷ بعد از کوچه پارس فیلم به کارخانه رنك‌سازی هاویلوکس مـراجعـه فرمایند .

بعده‌ای نوازنده آماتور و خواننده زن‌جهت‌برنامه‌های‌هنری‌نیازمندیم خانه هنر تلفن ۵۳۰۲۸۸

شرکت صنایع هواپیمائی ایران
افراد واجدشرایط زیررا استخدام مینماید
۱ـ سیستم آنالیست با مدرك لیسانس یا مدارك مشابه و۳سال سابقهٔ کار دررشتهٔ مربوطه و تسلط کامل بزبان انگلیسی .
۲ـ برنامه ریز با حداقل میزان تحصیلات دیپلم دبیرستان وسابقه‌کاردر برنامه‌ریزی وآشنائی‌کامل‌بزبان‌انگلیسی.
۳ـ مسئول هم‌آهنگی تولید باتحصیلات‌در حد دیپلم و آشنائی کامل بزبان انگلیسی .
۴ـ اپراتور دیگهای بخار با حداقل ۲ سال سابقه کار .
۵ـ برقکار درجه یك با۵ سال‌سابقه کار .
۶ـ ماشین‌نویس لاتین با دوسال سابقه کار و تسلط بزبان انگلیسی .
واجدین شرایط فوق درصورتیکه دارای برك خاتمه خدمت ویامعافی باشند میتوانند همه روزه باستثناء روز های پنجشنبه و جمعه بین ساعت ۸٫۳۰ تا۱۲ صبح و ۱تا۳ بعد از ظهر به کارگزینی شرکت واقع درخیابان پهلوی نرسیده‌به‌پارك‌ساعی‌شماره ۷۵۳ مراجعه نمایند .

نیازمندیهای اطلاعات تلفنی آگهی قبول میکند
۳۱۱۲۲٤-۳۱۱۲۲۵
۳۱۱۲۲۹-۳۱۱۲۳۰

الـپیه چند قطعه زمین
فوری بفروش میرسد تلفن - ۸٦٤۹٥۱
۱۰ـ۱ ا ـ ۱۵۰٤۰

بر جاده ساوه
زمینی صنعتی کارخانه یا انبار یک کیلومتری ۵۱۱٤ متر بنا ۱۰۰۰ متر برق ۲۵۰ آمپر تلفن آب چاه منبع تلفن ۵٤۳٦۱۲
آ ـ ۱۵٤۱۳

چند قطعه‌زمین‌ساختمانی اطراف پهلوی ٦٦۳۰۷٤

اقبالیه کرج
متری ۱۷۰ ریال‌تلفن۸۳٦۹۲۰
آ ـ ۱۵۷۱۲

فروش سرقفلی
مغازه واگذاری

اول فرح جنوبی
دو دهنه کافه رستوران سه طبقه مبله با تزئینات و تمام تجهیزات لوکس‌جهت موسسات خصوصی و شعب‌بانکهاواگذار میشود تلفن ۸٤۹۰۲۰
آ ـ ۱۵٦۲٤

یکباب مغازه در لاله‌زارجنوبی نیازمندیم تلفن ۳۰۳۷۷۳
آ ـ ۱۵۸۳۷

سالن غذاخوری با جواز رستوران بعلت مشغله کاری‌واگذارمیشودنادری پاساژ عباسیان تلفنهای ٦٦۱۵۷۷ و٦٦٦۱۵۵ داخلی ٤٥ ۱ـ۲

ابتکار جالب
بجای پرداخت سرقفلی‌واجاره مالک مغازه خودشوید٤۰۵۷۸

محلی مناسب برای‌بانک ها و شرکتها در خیابان رزم‌آرا نزدیک میدان شوش
مغازه‌ای نوساز بمساحت ۱۳۰ متر مربع باآب برق و تلفن واگذار میشود ۸ تا۱۲ صبحها تلفن ۵۳۰۸۵۱
۲ـ۱ آ ـ ۱۵۸۰۷

کارخانه‌ای بمساحت ۲ هزار مترمربع واقع در جاده کرج با ۱۳۰ متر مربع سالن و ۸۰ متر مربع ساختمان با چاه‌نیمه عمیق و ۱۰۰ آمپر برق‌صنعتی بفروش میرسدتلفن۸و٦۳۵٦۹۷
آ ـ ۱۵۸٤٤

سالن آرایش لیلا
روز سه‌شنبه ۷ آبان در محل بفروش میرسد ۹۷٦۹۲۵ و ۹۷۲٤۰٦
آ ـ ۱۵۸٤۰

اجاره‌داده‌میشود

آپارتمان اجاره
آپارتمان ٤ اطاقه باشوفاژ و تلفن اجاره ۹۷۷۷٦۹
۱ـ۲ آـ۱۵۸۳۱

اجاره
آپارتمانی نوساز چهار اتاق خواب و پذیرائی ناهار خوری ـ شوفاژ ـ کولر ـتلفن ـ گاراژ ـ قلهک خیابان دولت سه راه نشاط نبش کوچه سازگار تلفن ۸۲۸۳٤۷ وزین‌پور ۱ـ۲

قابل توجه شرکتها و بازرگانان
یکدستگاه آپارتمان در طبقه دوم واقع در خیابان‌شاهرضا نزدیک فرصت دارای ۵ اطاق بزرگ و تجهیزات کامل‌برای دفاتر تجاری شرکت ها و بازرگانان اجاره داده میشود متقاضیان صبحها با تلفن ۳۱۱۰٦۰ تماس حاصل‌نمائید.
ا ـ ۱۵۸۳٦

چهار دستگاه آپارتمان سه اطاقه جهت دفترکارپشت‌جبهه میدان فردوسی تلفن ۳۱٤۸٦٦ ٦ الی ۸ بعد از ظهر
آ ـ ۱۰۸۰۷

قابل توجه شرکتها
خانه‌ای‌ویلائی‌بمساحت۴۰۰۰۰ متر واقع درنای‌بند بندرعباس باآب و برق و تلفن جهت شرکتها اجاره داده میشود تلفن ۹۳۲۱۲٤
۲ـ۱ آ ـ ۱۵۷۷۰

خانه‌ای ویلائی و مجهز در دو طبقه دارای۱۷اطاق واقع درخیابان ظفر کوی کازرون با ۵۰۰ متر فضا فورا باجاره واگذار می شود تلفن‌های ۷۷۵۳٦۱ و۵٤۰۵٦۰

مورد نیاز برای اجاره

خانه‌های‌ویلائی در شمال شهر برای سفارت مورد نیاز است ٦۲۷٤۳۵ و ٦۲۰۵۰۸
آ ـ ۱۵٤۱۵

یک موسسه ملی برای‌محل‌کار خود بیک دستگاه ساختمان مستقل یا آپارتمان دارای ۱۰ اطاق و یک سالن ۱۵۰ متری در محدوده خیابانهای کورش کبیر ، تخت طاوس ، تخت جمشید ، روزولت بدون‌واسطه نیازمند است .
با تلفن های ۸۲۱۷۱۸ ـ ۸۳٦۷۲۰ تماس گرفته شود .
آ ـ ۱۵٦٤۳

مورد نیاز برای خرید

ساختمان
ساختمانهای مستغلاتی‌ـ ویلائی و زمین های ساختمانی بالا تر از خیابان شاه تا شمیران خریداریم خیابان شاه ساختمان آلومینیوم ـ شماره ۱۵ همکف تلفن ٦٦٦٤۹۲ ۱ـ۸

زمین
زمینهای بزرگ داخل و خارج از محدوده
بدون واسطه خریداریم.
تلفن : ۸۳٦۷۵۷

تهران پارس
خرید زمین و خانه ۷۸۱۹۵۷ فرامرزپور

اراضی تهران پارس خریداریم ۷۸۰۰٦۱

اراضی تهران پارس خریداریم تلفن ۷۸۸٤۹

زمینهای ساختمانی با جواز و نقشه فوری خریداریم ٦۲۹٦۵۲ و ٦۲۵٦۷۳ ۱ـ۲

زمینهای‌افسریه‌شاه‌آباد شرق‌مشیریه خریداریم ۳۵۹٤۰۸

یکقطعه زمین درشمیران خریداریم ۸۷۱۱۵۳

خریدار اراضی‌ساحلی‌و جنگلی شمال تلفن ٤۵۱٦۸و٦٦۲٤۵۹

خریدار زمین تهران‌پارس تلفن ۷۸۱۹۲٦

خریدار زمین تهران‌پارس - ۷۹۱۳٦٦
۱۲ـ۱ آ ـ ۱۳۹۷٦

زمین تهران‌پارس خریداریم‌تلفن ۷۹۳۰۲۰

خریدار زمین تهران پارس ۷۸۱٤۳٤
ا ـ ۱٤۵۲۵

زمین‌های شمس‌اباد و مبارک آباد راخریداریم‌تلفن ۷۷۷٦۵۵
آ ـ ۱۵٦۰۳

زمین افسریه‌خریداریم۳٤۱۳۵۹

بنگاههای معاملات املاک

زمین صنعتی کارخانه و انبارجاده قدیم کرج،جاده مخصوص ، جاده ساوه خریدار و فروشنده‌ایم تلفن ۹۵۹۷۵۵

دفتر مرکزی جلالی
خرید اراضی سعادت‌اباد و عباس‌آباد و دره قشلاق و شمیرانات و مبارک‌اباد تلفن- ٦۲٦٤۱۱ ـ ٦۲٤۱۹۳

بورس املاک شمیران
دفتربراتی ۸۷۷۸۷۵ـ۸۷۳۵۷۵

خانه‌های فروشی‌و اجاره‌طالبیم ۹۳۳۷٤۷

دفتر پارس
مستغلات در شهر و مرکز معاملات املاک و عباس‌آباد و شمیرانات تلفن ۸٤۱۵۵۸

مهرشهر برقش‌اباد و گلشهر سرحدآبادخریداروفروشنده‌ایم ٤۲٦۸۲
آ ـ ۱۵۸٤۳

نیازمندیهای اجاره

سازمان نیازمندیهای خارجیان
خانه‌شما‌را اجاره میدهد
۸۲۳۱۵۵ ۸۲۳۹۳۹ ۸۲۸۱۰٦

اجاره خانه بخارجیان

مؤسسه نیازمندیهای خارجیان
خانه بخارجیان اجاره میدهد
۸۳۰۰۸۱ - ۸۳۰۰۸۲
۸۲۱۸۱۱ - ۸۲۱۷۲۳
۳٦۱ تخت جمشید مقابل سفارت آمریکا

مؤسسه امپایر ۷۷۷۵۰۰
خانه بخارجیان اجاره میدهد
۷۷۸۹۵۵-۷۷۲۲۲۲

مؤسسه امور خارجیان
مرکز اجاره تخت جمشید جنب
۷۵۱۷۸۲-۷۵۲۳۵۸

۸۳۵۱۲۰- ۸۲۹۷٦٦
سازمان کورش
اجاره منازل بخارجیان

مؤسسه کوئیک
خانه بخارجیان اجاره میدهد
۸۵۵۵۵٦-۸۵۵٦۰۵

سازمان مسکن پارس
مرکز ۸۵۳۸۵۳
۸٤۸٤۲٤
اجاره ۸۵۷۵۸۵
بخارجیان

۲٤ ساعته
اجاره بخارجیان
۷۷۸۷۹۹
۷۷۹۱۱۸
سازمان نیازمندیهای بین المللی

شرکت سلحشور
باگروه مجهز خود خیلی سریع اجاره بخارجیان
٦۲۳٦۷٤و٦۲۷٤۵۵

مؤسسه ظفر ۷۷۷۷٤٦
خانه بخارجیان اجاره میدهد
۷۷۸٦۰۰-۷۷۸۵۸۹

آژانس بین‌الملل
بخارجیان هر نوع مستغلات شما را مبله و غیر مبله‌اجاره میدهد ۸۳۰۸٤۲ ـ ۸۳۰۸٤۳
آ ـ ۱۵٤۹۳

ASIAN CO
شرکت آسیاکو
تلفن: ٦۲۲۰٦۵-٦۲۱۰۷
مرکز اجاره
خانه‌ها را بخارجیان و ایرانی اجاره میدهد

معاملات پول

پول موجود
پول
در مقابل چك کارمندی ملك ـ تلفن ـ اتومبیل
٤۳۵۲۸
پول
فوری با سود ارزان در مقابل خانه و مستغل
۸۳۰۸۳۵

داد و ستد پول
از یکمیلیون ریال ببالا پاکپور ٦٦٤٦۱۸ ـ ٦٦٦۲٦۳ ـ ٦٦۰۲۰۰

موسسه همکاریهای بنیادی توکل پول شمارا در مقابل سند ساختمان زمین اتومبیل بمعامله می دهد
تلفن ٦۳۰۸۲٦
۱۵ـ۱ آـ۱۵۱۵٤

پول‌فوری بابهره‌ارزان در مقابل خانه‌ومستغلات ۸۳۹۵۰۰

پول ارزان
مقابل اتومبیل تلفن و ساختمان‌هزاری۱۲تومان ۸۳۳۵۵۸ ـ۸۲۲۳٤۱
شاهرضا مقابل لاله‌زارنو موسسه جهان .

پول فوری با سود بانکی
به اتومبیل ، تلفن ،ملك، چك کارمندی
۷٦۳۸٤۰

وام بهر طریق
۹۳۱۷۳۱

بپول راکد شما باانتقال مبیع هزاری ۵۰ تومان سود میدهیم ۷۵٦٤۲۵

پول فوری با بهره‌بانکی روی‌سند ملکی واتومبیل وچك کارمندی۷۵٦۰۲۳

پول فوری با سودبانکی در مقابل خانه مستغلات ۹۲۸٤٦۵

سیصد هزار تومان
پول شرطی موجود ۷٦۵۷٤۵

وام درمقابل تلفن قبض بانکی وفرش .
تلفن ٤٤۹۸۱

قلك وام میدهد
درمقابل مبیع ارزنده قلکفورا وام میدهد تلفن ۷٦۵۷٤۵

پول شرطی باسودبانکی در مقابل خانه و تلفن : ۹۲۳۵۰٤

پول ارزان و فوری
موجود است‌دفترسام ۸۲۲٦۵۹

خانه پول ـ مرج شمالی مرکز معاملات پول تهران ۸٤۸۳۸۸

وام به اتومبیل و چك ٤٤۲۳۰

پول‌۵ر۱ شاهی٦۲٤۸۷۳

مورد نیاز
پول شرطی با بهره عالی نیازمندیم۷۵٦۰۲۳

پول شرطی خود راجهت خانه و مستغلات بجائی اطلاع دهید که مرکز معاملات پول شرطی تهران است ۸۲۸۳٤۹

پول
نیاز پولی شما را به اسرع وقت در مقابل چك ـ اتومبیل ـ ملك و غیره برآورده میسازیم تلفن ٤۲۲۲۷

پول
بهر مبلغ از پول راکد شما هزاری ۸۰ تومان بهره میدهیم تلفن :
۸۳٦۷۳۵

بپول راکد شما درمقابل سفته وچك معتبرهزاری ۸۰ تومان بهره‌باتضمین میدهیم تلفن ۹۳۱۷۳۱ـ ۹۳۱۷۲۱ و ۹۳۱۸۲۱

پول شرطی درمقابل‌خانه مستغلات فوری‌نیازمندیم ۹۲۸٤٦٦

بپول راکد شما هزاری ۵۰ تومان سود میدهیم ۷٦۳۸٤۰

پول در مقابل خانه نیازمندیم‌تلفن ۷٦۳۸٤۰

پول درمقابل خانه‌ارزنده نیازمندیم ۷۵٦٤۲۵

پول شرطی نیازمندیم ۸۳۹۵۰۰

پول شرطی نیازمندیم ۸۲۲٦۵۹

قبوض

وام درمقابل
فرش و جواهر و مازادارزیابی قبوض فرش زمین و مستغل و جواهر بانك کارگشائی تلفن- ٤۵۱٦۸ و ٦٦۲٤۵۹ و٤۳٤۹۹

خریدارقبوض‌شهرداری ٤۵۹۵۷

معاملات تلفن

تلفن‌در هر منطقه خریدار با نصب فروشنده‌ایم . ۸۵۳۰۳۱

هرنوع تلفن خریدار و با نصب فروشنده‌ایم ٦۳۱۲۱۲

خرید فروش هر نوع شماره تلفن با نصب ۸۲۰۸٤۱

بورس تلفن
خرید وفروش تلفن ۵۳۳۳۳۳و ۲٤۰۹۰
۱۰ـ۱ ا ـ ۱۵۸۱۰

خرید و فروش تلفن
۳۱۷٤۳۷ سلامبول کمپانی ۱۷و۲

خریدو فروش‌انواع‌تلفن با نصب ٦٦۷۸۵۰

بورس تلفن شاهین ۳۱۱۷۷۱

فروش
فروش هر نوع شماره تلفن با نصب فوری ٦٦۵۷۵۷

فروش تلفن در هرمکان فوری تلفن ۷۷۰۰۵۸

فروش تلفن ۵۳۳۰۳۰

تلفن با نصب فروشنده‌ایم ۹٦۰۱۰۲

خرید
خرید هر نوع تلفن ٦٦۵۷۵۷

تلفن ۳و۷و٦۲ خریداریم ۳۰۳۲۳۷

خرید و فروش تلفن ٦٦۵۸۰۸

تلفن ٤ و ٦ و ۸۹ خریداریم ۸۹٤۰۵۰

تلفن ۲ و ۵ فوری خریداریم ۵۳۵۷٤٤

خرید تلفن در هر مکان فوری تلفن ۷۷۰۰۵۸

خریدار تلفن ۲۳۰۳۰

تزئینات ودکوراسیون

دلخواه
فقط با یک تلفن در اسرع‌وقت متخصصین ماازنزدیکترین‌شعبه شرکت پلاستر دراختیار شما میباشند و شما میتوانید با شرایط دلخواه منزل و محل کار خود را با بهترین انواع کاغذ دیواری ، موکت،کفپوش
پلاستر
تزئین نمائید شعبه‌مرکزی‌پهلوی بالاتر از چهارراه امیر اکرم ساختمان‌شرکاء جنب‌کوچه‌بیدی
تلفن ٦٦٦٦٦۵
٤٤۰٤۱،٤۸۷۵۱
شعبه بازار بازار بین‌الحرمین بازار تحریر پاساژ زردوز تلفن ۵۳۳۷۹۷
شعبه‌کیشا ـ سی‌متری‌اول‌کیشا ٦۳۱۹٤۷ و ٦۳۲۹۱٤
شعبه باغشاه سی متری سپه میدان باغشاه
تلفن ٦٦۰۷۷۲
۸۷٤۳۰۲

با۳تومان
با روزی سه تومان منزل‌ومحل کار خود را بابهترین انواع کاغذ دیواری . پرده کرکره . موکت وکفپوش تزئین فرمائید تزئینات مارال ۹۷۵۵۱۸
۲٤ـ۱ آ ـ ۱۵۷٦٤

موکت
متری ۲٤ تومان
پرده کرکره
کاغذ دیواری با تخفیف بیشتر .تعمیرات‌پذیرفته میشود تزئینات هومن
۹۷۰۸۸۸

نقدواقساط
پرده کرکره با ۵ سال ضمانت وکاغذ دیواری با ۲۰ درصد تخفیف موکت و کفپوش‌واف‌اف منزل تزئینات مهران تلفن - ۹۳۷۷٦۱
۳ـ۱ ا ـ ۱۵۷۷۲

تزئینات‌ساحل۸٤۳۱۹٦
کلیه بنائی رنگ‌امیزی‌ساختمان

کفپوش همه‌نوع‌فوری۷۷۵۷۷۵
۲٦ـ۱ ا ـ ۱۵۷٦۳

۳تومان
باروزی ۳ تومان کاغذ دیواری کفپوش ـ کرکره و موکت
ساناز
۹۲۳۹۲۰

کاپیتال موکت
موکت ایده‌آل ۷٦۰۷٦۳
آ ـ ۱۵٤۳۱

کاغذدیواری فوری ۷۷۵۷۷۱

دیوارکوب پلاستیکی ۷۷۵۷۷۵

موکت فوری تلفن ۷۷۵۷۷۵

برای ساختمان شما

پاکتان
انجام کلیه امور نظافتی نقاشی و دکوراسیون ساختمان ۸۳۸۱۷۲ و ۷۵٤۷۵۳

۳تومان
با روزی ۳ تومان و بایکتلفن انواع کاغذ دیواری- موکت ـ کفپوش وسایرمحصولات‌تزئینی ساختمان برای منزل‌ومحل‌کار شما نصب میشود تلفن های ٦٦۰۷۷۲ و ٤۸۷۵۱ ۵۳۳۷۹۷ و ٤٤۰٤۱ ٦۳۲۹۱٤ و ٦۳۱۹٤۷ ۸۷٤۳۰۲

سرامیك آسیا
تولید کننده انواع سرامیك لعابی ، جاده ساوه کیلو متر ۱٦املاك بختیاری تلفن ۹۵۹۱۹۱

شرکت ساختمانی آسیا
سازنده آپارتمان ویلا بیمارستان در تهران و شهرستانها تلفن ۸٤۷۲۸۸
ا ـ ۱۵۲٦٤

اکوستیك رابیتز
فروش و نصب سقفهای کاذب صادکوتلفن‌های ۸۱ ـ۷٦۱۲۸۰
آ ـ ۱۵۵۷۱

آسفالت گرم و سرد
کلیه کارهای اسفالت کاری ، انبارها ، خیابانها و بامهادر اسرع وقت با نازلترین قیمت تلفن‌های ۵٤۲۲۲٤ـ۵٤۳۷۹۷

شرکت نشتگیر
تعیین و تعویض محل اسیب‌ دیدگی لوله های اب۸۲۷٤۰۸

اسفالت و نقاشی ارزان تلفن ۳۱۷۷۹۸ ۱ـ٤

آسفالت نقد و اقساط ۹۷۹٤۱۳

اسفالت و تعمیرات پیشروتلفن ٦٦۰٤۷۹

آسفالت و نقاشی ٦۲۵۷۳۲

لوله بازکنی
لوله‌بازکنی‌ولوله‌کشی مقدم ۹۲۵۳۷٤

لوله بازکنی یکساعته ۷٦۵۲٤٤

لوله بازکنی ولوله کشی
دروازه دولت ۸۲۷٤۰۸

لوله‌بازکنی روزولت
شبانه‌روزی ٤۷۱٤۳

لوله بازکنی فوری
۸۵۲۵٦۸ـ۸٤۱۱۲۵

لوله بازکنی
فوری ٤٤۲٤٦

تخلیه چاه
تخلیه‌چاه
۵۳۷۸۱۷ و ۵۳۸۳۲۷

تخلیه چاه توالت و لوله بازکنی‌ارزانتر ازهمه جا
۵٤۹۹٦۹

تخلیه‌چاه
ولوله بازکنی
تلفن: ۵۳۷۱۸۳

تخلیه چاه فوری
تلفن ۹۲۳۳۵۹

تخلیه‌چاه
ولوله بازکنی
تلفن : ۵۳۱۷۰۵

تخلیه‌چاه
ولوله بازکنی
تلفن: ۵۳۲۵۵۰

تخلیه‌چاه
و لوله باز کنی پات با تخفیف مخصوص
تلفن ٤۷٦۳٤

تخلیه چاه لوله بازکنی حفر چاه تهران شمیران ۵٤۹٦۱۱

تخلیه چاه و لوله‌بازکنی فوری ۸۷۰۵۹۱

گاز
بوتان
گاز
BUTANE
بوتان
قبول سفارشات گاز از۷صبح تا۹شب باشماره‌های ۵۹ـ۹۵۳۰۵۱
صدورکارت اشتراك ۳۱۳۱٦۳
سرویس وتعمیرات ۲ـ۳۱۳۱٦۱
دفترمرکزی‌وفروش ۱۵ـ۳۰٤۷۱۱
شکایات‌گازرسانی ۹٦۲۳۰٦۰
بوتان

گمشده

سند ملک شماره ٤ر۸٦۹متعلق بیانو قدسیه میرخانی درتاریخ ۵ر۸ر۵۳ بین راه تهران و شمیران مفقود شده است‌از یابنده تقاضا میشود بتلفن ـ ۸۷۰۰۳٤ یامطب ایشان واقع در میدان ژاله مراجعه و مژدگانی دریافت دارد .
آ ـ ۱۰۸۲۷

چکهای زیر سرقت شده و از درجه اعتبار ساقط است شماره ٦۲۷۰٤۹ سررسید ۲۰ر۸ر۵۳ به مبلغ ۱٦٦۰۰ ریال از حساب ۲۰۸۱ بانک صادرات جنوب بازار و ٦۲۷۰۵۰ ـ ۳۰ر۸ر۵۳ به مبلغ ۱۷۰۰۰ ریال از حساب ۲۰۸۱ بانک صادرات جنوب بازار و ۲۳۵٤۵۰ـ ۱۲ر۸ر۵۳ به مبلغ ۱۰۵۰۰ریال ازحساب ٦۷۹ ـ صادرات جنوب بازار و ٦۷۷۲۸۸ ـ ۲٤ر۸ر۵۳ به مبلغ ۸۵۰۰ ریال صادرات از حساب ٤۸ و ٦۵۷٦٦۲ ـ ۳۰ر۸ر۵۳ ده هزار ریال صادرات خیابان آذر حساب ۱۸۳۱ و ۷۲۹۷۱۱ـ۳ر۹ر۵۳به مبلغ ده هزار ریال حساب ۲۷۸ صادرات دروازه‌نو و ٦۷۵۵۹۹ ـ ۱۵ر۱۰ر۵۳ مبلغ ۳۳۰۰۰ ریال ۲۷۸ صادرات دروازه‌نو و یک قطعه چک به مبلغ سه هزار ریال کهشماره ان معلوم نیست .
علی حاتمی
آ ـ ۱۰۸۰۵

آگهیهای متفرقه

اسناد صعب‌الوصول شما را خریداریم بعد از ظهرها تلفن- ٦٦۰٤۷۹

کرکره چوبی
MISCHLER میشلر
سرما ، گرما و نور از کرکره چوبی میشلر عبورنمیکند
BW پارکت
نمایشگاه : شاهرضا کوچه قنوچی
۸۲۹۳۹۰-۸۲٤۳۰۷
۸۲٤۸۷۰-۸۲۹۵۹٦

ترجمه ارزان و فوری
رسمی و غیر رسمی ـ اخذ پذیرش ـ تحریرات فارسی و لاتین ـ ماشین‌نویسی ربانی ـ شاه‌آباد ـ تلفن ۳۱۷۱۳۵
ا ـ ۱۵۳۹٦

دربازکن برقی کالدر آلمانی
CALDER
باگوشی نشکن رنگی وزنگ پیانوئی
بوسیله تلفن سفارش دهید . نماینده انحصاری . تلفن ٦۸۱۰۱۱
فروش درکلیه الکتریکی هادرتهران و شهرستانها

آگهی حراج

دانشگاه پهلوی مقداری لوازم ساختمانی از قبیل تیر آهن ـتیرچوبی- دربو پنجره فلزی و چوبی ـ داربست فلزی ـ آهن آرماتور ـ تخته روسی شن وماسه را ازطریق حراج بفروش میرساند :
از کلیه علاقمندان دعوت میشود جهت شرکت‌درحراج وخرید لوازم مذکور درمحل های زیر حضور بهمرسانند.
۱ـ در تاریخ ۱۱ر۸ر۵۳ در محل انبار دانشگاه بهلوی‌ـ سه‌راه مدبر .
۲ـ در تاریخ ۱۳ر۸ر۵۳ در محل ساختمان سابق امور مالی و تدارکات دانشگاه (دانشکده پزشکی).
۳ـ در تاریخ ۱۵ر۸ر۵۳ درمحل جنب زمین فوتبال کوی دانشجویان دانشگاه پهلوی فروش اجناس بصورت نقد میباشد وخریداران می‌بایست حداکثر دوروز بعد از تاریخ ذکر شده اشیاء خریداری را از محل های مذکور خارج نمایند.
ضمنا جهت کسب هرگونه اطلاع با تلفن شماره ۲٤٤ داخلی دانشگاه تماس حاصل نمائید.
امور مالی دانشگاه پهلوی

یك شرکت تجارتی معتبر

به افراد زیربا حقوق مکفی نیازمند است
ساعات کار یکسره یا دو سره دلبخواه است
۱ـ دو نفر دوشیزه سکرتر دیپلم یا فوق دیپلم آشنا یا مسلط بزبان انگلیسی .
۲ـ دونفر دوشیزه ماشین نویس مسلط به ماشین نویسی فارسی و لاتین
۳ـ دو نفر جوان فعال آشنا در امر بازار یابی که خوش بیان و مایل به پیشرفت که بنام‌نماینده شرکت بموسسات بخصوصی مراجعه و مذاکره مینمایند ، حقوق مکفی خواهد بود .
شرایط
دارا بودن معافی دائم غیر پزشکی یا معافی‌از نظام وظیفه
سن ۲۰ تا ۳۰ سال
ودارا بودن ضامن معتبر
داوطلبان . مشخصات کامل خود را در صورت امکان بضمیمه دو قطعه عکس براهنمای ۱۲۸٦ روزنامه اطلاعات ارسال دارند .

B.F. GOODRICH IRAN

OFFERS EXCELLENT SALARY
WITH FRINGE BENEFITS
FOR THE FOLLOWING
VACANCIES:

CHEMICAL ENGINEER
OR CHEMIST:
Fluent knowledge
of English.
BILINGUAL TYPIST:

Farsi and English typing with good knowledge of English.
For appointment, please call
973001-10.

شهرك ساحلی دریاسر

باکلیه تاسیسات یك‌شهرك‌مدرن امکان زندگی لذت‌بخش‌رادرمحیطی مطبوع و دلپذیر همراه با آسایش وآرامش‌درکرانه نیلگون‌دریای‌خزر به دوستداران تقدیم مینماید .
برای کسب اطلاع بیشتر در مورد ویلاها و شرایط فروش به شرکت مراوه خیابان‌پهلوی شمال سینما آتلانتیك‌کوچه خورشید شماره۲٤ مراجعه فرمائید . تلفن- ٦۲٦٤۹۵

قابل توجه مهندسین مشاور وشرکتهای ساختمانی
انواع تریکوزال مواد شیمیائی برای بتون و ساختمان ساخت معروفترین کارخانه اروپا گرونامی آلمان رامیتوانید از شرکت ایمرآمریک مرکز پخش در ایران تهیه فرمائید . برای اطلاعات بیشترو دریافت کاتولگ ،
لطفا با تلفن های : ٤۷٦۵۳ و ٦٦۵۷۹۷ تماس بگیرید

قرار ما در آلمان ـ مونیخ
رستوران پرسپولیس
پذیرائی از ایرانیان عزیز که مقیم هستند در این رستوران با غذاهای متنوع و مطبوع ایرانی و فرنگی .
بمدیریت: HOSSEIN MIRZABOZORG
آدرس: SCHWANTHALERSTR. 20
TELEFON. (089) 597004

قابل توجه
دارندگان کامیون
از دارندگان کامیون های ۱۰ چرخ کشنده دعوت میشود برای عقد قرارداد های درازمدت به شرکت بازرگانی مکا بلوار کریمخان زند شماره ۱۳۲ طبقه اول مراجعه نمایند .
تلفن ۲ـ۸۳۵۸۰۱

خانه‌هنر-معرف کلیه خوانندگان‌ونوازندگان‌ارزنده‌کشور جهت‌جشنها- عروسیها- ضیافتها‌و بزمهای خانوادگی‌در تهران‌وشهرستانها‌خیابان امیریه‌پائین‌تر ازچهارراه‌معزالسلطان تلفن۵۳۰۲۲۸

گزارش از: سازمان شهرستانهای روزنامه‌اطلاعات

۶هزار کیلو فیروزه حراج میشود!

چینه‌دان مرغ بهترین پالایشگاه سنگ فیروزه است!

●

فیروزه نیشابور از لحاظ مرغوبیت در دنیا نظیر ندارد

چهارتن سنگ خام فیروزه رادر نیشابور حراج کردند. این مقدار فیروزه که طی چهار ماه گذشته از معادن فیروزه نیشابور استخراج شده بود بین فیروزه تراشان به حراج گذاشته شد تا آنها پس از تراش دریسته های ۲۰ تا ۳۰ گرمی به بازار عرضه کنند. پس ازان، دوتن دیگر نیز که ظرف همین مدت استخراج شده، حراج میشود تا پس از تصفیه و تراش دردسترس عموم قرارگیرد.

حراج ۶تن فیروزه، مظنه فیروزه را در نیشابور پائین آورده وسبب شد. مشتاقان این سنگ زیبا و خوش‌رنگ از سراسر خراسان وبعضی دیگر از شهر های کشور به نیشابور هجوم‌بیاورند.. فیروزه غنی‌ترین و معروفترین معادن خراسان است. بجز چند مورد، همه معادن فیروزه در نیشابور قراردارد. این معادن درعین‌حال مشهورترین‌وپربرکت‌ترین منابع فیروزه دنیا هستند و محصولات آن‌ها نیز از جهت مرغوبیت و پربهائی در دنیا بی‌نظیر است.

در این معادن، هرسال ۳۰ تا ۴۰ تن سنگ فیروزه ازدل‌کوهها استخراج میشود که این مقدار باضافه فیروزه هائی که درمعادن دامغان، بیرجند، تربت‌حیدریه وفوجان استخراج میشود جمعا بزرگترین رقم استخراج سالانه فیروزه را درجهان تشکیل‌میدهد.

امریکا و مصر از این نظر، بعداز ایران قراردارند، اما این دوکشور هنوز نتوانسته‌اند به ازنظر مقدار استخراج وچه از جهت مرغوبیت فیروزه با ایران برقابت برخیزند. حتی امریکا که یکی ازسه کشور بزرگ تولیدکننده فیروز است همه ساله مقادیر زیادی فیروزه از ایران وارد میکندو کشور های عربی باآنکه معادن فیروزه‌مصر درجوار آنها قرار دارد کمتر به فیروزه مصری علاقه‌نشان می دهندواز خریداران‌پروپاقرص فیروزه ایرانی هستند، چراکه رنگ‌فیروزه نیشابور، بسیار شفاف‌است. به‌شفافی رنگ آسمان صاف ودرخشان ایران.

سابقه آشنائی مردم ایران بافیروزه وبهره‌برداری از کوه هائی که این سنگ گرانقیمت را دردل خود پنهان کرده‌اند به ٤ هزار سال میرسد. درتمام این مدت بسیار طولانی، مردم ما میلیونها کیلو فیروزه را از دل کوهها بیرون کشیدند و مورد استفاده قرار دادند اما هنوز معادن فیروزه کشور از انواع و اقسام این سنگ‌انباشته است و سالهای زیاد ودیگری مینوان از این معادن بهره‌برداری کرد. اقبال مردم از فیروزه که بعنوان سنگ‌گران‌بها و خوش یمن‌مورد استفاده‌قرار می‌گیرد، باعث شد تاگروهی ازمردم [illegible] فیروزه راحرفه خود قرار دهند و مصرف کنندگان فیروزه از یک کشف بزرگ بهره برداری میکردند. کشف بزرگ آنها این بود که طبیعت، چینه‌دان مرغ‌خانگی‌را طوری ساخته بود که اگر مرغی یک تکه مخلوط و معمولی فیروزه را می بلعید مدتی بعداین‌تکه سنگ‌بی‌مصرف در چینه‌دادن حیوان، بصورت زیبا و خوش‌ترکیبی‌تصفیه و تراشیده میشد. بهمین جهت تا قرنها، مردم تکه های سنگ‌راکه مقداری فیروزه در خود داشت به مرغ می‌خوراندند و مدتی‌بعدسر مرغ را می بریدند و هم فیروزه تصفیه شده و تراشیده را از چینه‌دان‌مرغ‌خارج میساختند و هم از گوشت آن‌استفاده می‌کردند.

باروا‌ج هنر فیروزه تراشی، فیروزه تراشان‌راه تازه‌ای‌برای تصفیه فیروزه پیدا کردند به این ترتیب که اطراف قطعات سنگ فیروزه را با سنگ های دیگر آنقدر میسائیدند که تمام موادزائدازفیروزه جدا شود. این روش تا ۵۰ سال پیش در ایران معمول بود اما درنتیجه مراوداتی که بین ایران و

فیروزه‌ای که دراین کارگاهها تصفیه وتراشیده میشود، زیباترین و گرانترین فیروزه‌های دنیاست.

۶هزارکیلوسنگ‌فیروزه حراج‌شد..

درتراش ظرافت خاصی‌داده میشود.

وفیروزه تراشان از هنرمندترین و ظریفکار ترین افراد این کشور هستند. اما قبل از آنکه هنر تصفیه و تراش فیروزه‌در ایران بوجود آید، دوستداران

بقیه درصفحه ۱۶

گزسازان باید تحت کنترل قرار گیرند چون کیفیت این شیرینی، در خطر است

●

در اصفهان ۱۰۰ کارگاه گز سازی وجود دارد

روزی ۱۰ هزار کیلو گز در اصفهان تولید میشود

از خیابان چهار باغ عبور می‌کنید، واز دوست اصفهانی خودمیپرسید: «چهارباغ معروف و بیشه های رویایی اصفهان کجاست؟» میگوید: «هر دو به بهشت پیوسته‌اند! چون یا بهشت بایدسبز و خرم باشد، یا اصفهان!»

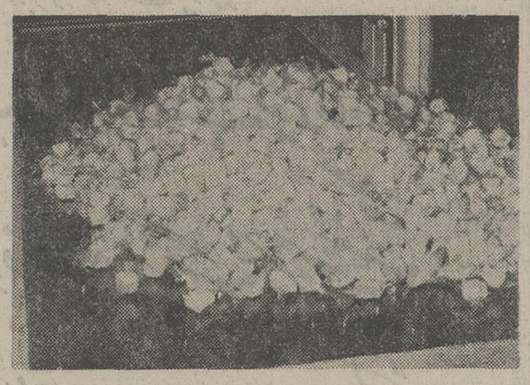

گزسازان معتبر اصفهان برای حفظ کیفیت این شیرینی بی‌نظیر، پیشنهاد هایی دارند آنهامیگویند: سفیدآب پزها هم گزفروش‌شده‌اند!

در خیابان های پایتخت‌شاهان صفوی قدم می زنید در اطراف زاینده‌رود، همان دوست با انگشت، زمین های لخت اطراف را به شما نشان می‌دهد ومی گوید: «آن ترکه‌هارامی بینید که در زمین‌فروکرده‌اند؟ آنجاهازمانی بیشه وجنگل‌انبوه بود ـ با درخت هایی که چند نفر درتنه آن برای خودآشیانه ساخته بودند، حالا ازآنها می خواهند درختکاری کنند»

ـچه‌طور شد درختها را درو کردند؟ ... هیس «... مگر نمی بینیدکه چند خیابان به خیابانهای شهر اضافه شده؟ بزودی صاحب هیلتون‌هم می‌شویم!»

توریست های ناکام

توریست ها نیزبا آن دوربین های عکاسی که بگردن‌آویخته‌اند دمق بنظر می رسند. گویی توقع دارند بجای اتومبیل های آخرین مدلی که از این‌سو به آنسو میرود، باید همچنان مثل‌عهدصفویه، درشکه واسب وکالسکه در رفت و آمد باشد، یا بجای «نئون» که مغازه ها را روشن کرده، پره‌سوز و شمع گچی بسوزد...

برای‌اصفهانی‌جماعت، «تازه‌وارد» جنبه عادی بخود گرفته اگر چهار دختر «مینی ژوپ» پوش فرانسوی بالای سر، یك استاد جوان «قلمزن» بایستند و چشم به حرکت انگشتهای هنرمنداو بدوزند، جوان هنرمند حتی نیم نگاهی هم به ساق پای خوش‌تراش او نمی اندازد. این فقط نگاه کوتاهی بودبه‌اصفهان امروز...

گز و ماجرا

اما حیف است اگر بخواهیم از هرچه در اصفهان شهرت دارد، نام ببریم و «گز»اصفهان را از قلم‌بیندازیم. مگر این نیست که از هر هزارمسافر اصفهان، نهصد واندی‌نفرشان بایك جعبه گز شهر را ترك می کنند؟ سوای این نکته، صدور و فروش روزی حدود ده تن «گز»را مگر میشودندیده گرفت؟

مایه اصلی «گز» مرغوب اصفهان «انگبین» است که در شرایط ویژه‌یی میروید.

این شرایط فقط درکوهستان های‌خوانسارو‌چهارمحال‌بختیاری واطراف فریدن‌ایجاد میشود، آنهم فقط در یك روزبخصوص که‌میدانید ناگهان میلیاردها پشه آسمان را سیاه می کنند! این پشه ها که هنوز بدرستی معلوم نیست چگونه بوجود می آیند و یا از کجا آمده‌اند، برگهای انگبین را نیش می‌زنند. بدنبال این نیشها. ماده سفیدرنگی از برگ های‌انگبین ایجاد میشود که بزودی به خشکی میگراید. دهاتیها این گرد سپید را می تکانند تا به شهره معروف مخصوص گز دست یابند.

از این راه بطور متوسط‌سالی پانصد تن «انگبین» فقط در این مناطق بدست می آید.

شگفت این که «انگبین» این گیاه معجزه‌گر که حتی‌ازعسل مفیدتر است و زیانی هم برای مبتلایان به بیماری قندی‌ندارد وسرشار از انواع ویتامین‌هاست، همچنان بصورت «خودرو»بدست می آید و مسئولین کشاورزی تاکنون گامی برای افزایش تولید بوته آن از طریق علمی برنداشته‌اند. در حالی که اگر خصوصیات «انگبین»به جهانیان شناسانده شود، زمینه خوبی برای صادرات خواهد داشت. د راواخر تابستان و اوایل پائیز، «شیره کشی»از بوته‌های انگبین در کوهستانهای‌اصفهان شروع‌می شود و محصول آن به کارگاههای تولید «گز» در اصفهان می رسد.

خطر و گز

«صنعت گز اصفهان روبه‌زوال است»

این نکته را یکی از گزسازان اصفهانی میگوید و چند علت‌برای آنان میشمارد.

روی صنعت گزسازی اصفهان هیچ مرجعی نظارت ندارد، نه کسی اصول بهداشتی را رعایت میکند، و نه استانداردی برای گز تعیین شده است. هیچگونه حمایتی‌هم از سوی دولت نمیشود ودرنتیجه اگر بگوئیم «سفید آب» پزهم حالا به صنعت گزسازی روآورده است، اغراق نیست.

«دراصفهان فقط تنها دهکارگاه مجهز و بهداشتی گزسازی وجود دارد.»

اینهم نظریه یکی دیگر از گزسازان معروف اصفهان است که اضافه میکند: «دایرساختن کارگاه مدرن ومجهز گز سازی، به سرمایه گذاری احتیاج دارد. درحالیکه حدود صدواحد سازنده گزرا میتوان سراغ گرفت که بدون داشتن ماشین های لازم و تجهیزات دیگر، گزسازی پیشه کرده‌اند.

اما آنچه اهمیت دارد، حفظ کیفیت گز است متاسفانه‌روزبروز دچار بحران میشود و دست های آشنائی که درین صنعت،پیداشده کاررا خراب کرده است. بدینصورت که باید گفت رفته‌رفته اگر فورا فکری نشود، از گز فقط نام آن باقی خواهد ماند و نیز ترکیبی که فقط شباهت بمگز داشته باشد.»

نجات گز

یکی دیگر از فروشندگان و سازندگان گز موضوع را اینطور دنبال‌می‌کند کمشاید سیاچهار نفر بین سازندگان گز توجه بکیفیت ساختن گز دارند و مواد اصلی را بکار میبرند.»

مایه اصلی گز ازشکر وانگبین و سفیده تخمرغ است که نسبت آن یعنی مقدار شکر وانگبین‌باید حداقل ۵۰ ـ ۵۰ باشد. درحالیکه گزسازان قلابی‌اصل ماده را ـ که انگبین است و کمی‌گران (کیلویی حدود ۲۰ تومان) ـ درنظر نمیگیرند و بجای آن‌گلوکز

بقیه درصفحه ۱۶

از اعتماد و اطمینانی که به شورلت ایران دارید متشکریم، ولی...

از اعتماد و اطمینانی که به شورلت ایران دارید متشکریم، ولی از اینکه گروهی از شما هنوز نتوانسته‌اید مدل دلخواه خود را خریداری کنید، پوزش می‌خواهیم.

انتظار شما برای خرید شورلت ایران انتظاری با نتیجه بسیار خوب و درخشان است زیرا وقتی شما یك اتومبیل شورلت ایران خریداری میکنید، مطمئن هستید اتومبیلی شیك، مدرن وقوی تهیه کرده‌اید که باتکنیك پیشرفته جنرال موتورز بوجود آمده است. اتومبیلی که برای امروز و زمانهای آینده طراحی‌شده... اتومبیلی بانام بسیار مشهور شورلت ایران.

باانتخاب هریك ازمدلهای مختلف‌شورلت ایران، کلیه وسایل ضروری و لازم برای رانندگی سریع و مطمئن در اختیار شما قرار خواهد گرفت.

وسایلی که دردهرسه مدل استاندارد میباشد عبارتست از: موتور۶ سیلندر ـ جعبه چهاردنده (باستثنای دنده عقب) ـ سیستم فنربندی فوق‌العاده پیشرفته ـ ترمز دوبل مجهز به‌بوستر ـ فرمان ایمنی (تلسکوپیك) صندلیهای تمام متحرك ـ قفل‌فرمان ـ بوق دوصدائی چراغهای دنده عقب ـ ساعت‌برقی ـ قفلك ـ چهار چراغ چشمك‌زن اعلام خطر ـ چراغ مخصوص ترمزدستی واعلام سایدگی کلاچ ـ دینام قوی ۵۵ آمپر ـ ولاستیکهای رادیال

GM IRAN

برای‌کسب اطلاعات بیشتر درمورد تاریخ تحویل وهمچنین لوازم مجازی‌که برای‌همه مدلها موجوداست باشرکتهائیکه درزیر معرفی‌میشود و تنها شرکتهائی هستند که اجازه فروش وسرویس اتومبیلهای شورلت ایران را دارند تماس بگیرید.

تهران: شرکت بانتوس (سهامی خاص) خیابان میرداماد شماره ۱ـ S
تلفن ۷۷۹۴۹۶ ـ ۷۷۲۸۶۶ ـ ۷۷۲۵۳۸
شرکت پاسکار (سهامی‌خاص) خیابان پهلوی روبروی خیابان توانیر (ایوبی)
تلفن ۸۲۱۰۹۸/۹ـ۸۳۱۶۵۳/۵ـ۶۸۱۶۶۰ـ۶۸۰۶۶۵
شرکت شوی کار خیابان قزوین شماره ۱۶۳۱ تلفن ۵۴۸۱۰۳/۶ ـ ۹۵۰۶۴۱
شرکت اتو آیزنهاور خیابان آیزنهاور شماره ۵۳۴ تلفن ۹۵۸۴۴۷ ـ ۹۵۶۹۹۸

آبادان: عباس عبدی‌زاده گاراژ مرکزی تلفن ۲۲۶۷ ـ ۰۶۵۱
اهواز: محمد علی‌چیت ساز خیابان ششم بهمن روبروی پمپ بنزین تلفن ۲۲۴۶۰ ـ ۲۴۱۷۴ ـ ۲۲۶۶۱
اصفهان: محمد سلامتیان خیابان فردوسی نبش سید علیخان تلفن ۲۱۵۰۳ ـ ۲۹۵۰۳

شیراز: نصرالله حریت خیابان نادر رویروی منوچهری تو تلفن ۲۴۹۸۲ ـ ۲۴۸۶۶
رشت: شرکت آلبوك با مسئولیت محدود میدان شهرداری تلفن ۲۶۰۶ ـ ۷۱۸۷
مشهد: شرکت سهامی اتفاق خیابان تهران تلفن ۲۲۷۹۴ ـ ۲۳۶۳۵ ـ ۲۲۸۱۱
خرم‌آباد: علی‌اکبر حافظی. خیابان ۲۵ شهریور جنب بلوار تلفن ۳۳۵۰ ـ ۳۴۱۷

فرخنده میلاد

شاهنشاه آریامهر

رهبر خردمند ملت ایران

و طراح عظیم الشأن انقلاب سفید شاه و مردم

را به فرد فرد ملت بزرگ ایران صمیمانه تهنیت گفته

دوام شوکت خاندان جلیل سلطنت را از خداوند خواستار است

کارخانجات تولیدی شیشه ایمنی میرال

در این نمایش ...

بقیه از صفحه ۷

مسخره کردن ارباب این است که غلام حرفهای ارباب را عوضی میشنود و ازاین راه مضمون های خنده‌داری کوک میکند بازیگران این نمایش ها بیشتر از همین راه واقعیت های تلخ و گزنده‌ی زمانه‌ی خودرا باز میگفته‌اند یکی از معروفترین منابع نمایش های تخت حوضی داستان های «هزار ویک شب» است .بازیگران بسا اوقات یکی از این داستانها را مایه‌ی اصلی کار خود قرارمی - داده‌اند و بعدبکک بدیهه‌پردازی، اغراق ، رقص ساز و آواز آنرا بصورت یک نمایش زنده انتقادی وطنز آلود درمی‌آورده‌اند در نمایش روحوضی بازی و زندگی درهم آمیخته است بهمین دلیل بازیگر میتواند مکرر ازنقش‌خود خارج شود و بعنوان یک فرد عادی‌به‌بیان سخنی‌واجرای‌حرکتی بپردازد فی‌المثل بدون‌هیچ‌اشکالی در حین‌ایفای یک نقش میتواند پولی راکه یکی ازتماشائیان روی صحنه پرتاب کرده است بردارد و ازاو تشکر کند .

امکانات نمایشی

نکته‌ی مهم دیگری که درباره‌ی نمایش های روحوضی اهمیت دارد استفاده از سمبول های خاصی است که فقر دکوراسیون و نقص صحنه آرائی را تاحدی مرتفع میسازد مثلا یک طشت‌پراز آب درنمایش تخت‌حوضی‌میتواند جانشین یک حوض یایک نهر آب باشد و همین‌طورچند بارچرخیدن دور یک میز نمودار طی طریقی طولانی بحساب آید استفاده از زبان منظوم بویژه‌وقتی درنمایش پیام مهمی وجود دارد نیز از شگرد های تاتر روحوضی است واین نشان‌میدهد که‌اجراکنندگان نمایش های روحوضی از تمام وسائل موجود برای برقراری ارتباط با تماشائیان بهره می - گرفته‌اند.

امسال علاوه برگروه های حرفه‌ای نمایش تخت حوضی ، یک برنامه تئاتری که بر اساس نمایش روحوضی شکل گرفته ـ بنام «تئاتر ال» در شهرستانهاو تهران بروی‌صحنه می‌آید .

در دوران سلطنت

شهریار دادگستر ایران

شکوه خط ها در سینه تاریخ نقش می بندد

سالروز میلاد جانشین شایسته انوشیروان دادگر

شاهنشاه آریامهر

و سالگرد

آمین پرشکوه تاجگذاری را تبریک میگوید

تعمیرگاه مجاز شماره ۹ پیکان

اصغر هداوندخانی

آگهی حراج

شماره ۵ر۲۳ر۰۸ر۱۴۲۱ مورخ ۲۲ر۷ر۵۳

آماد گاه کرمانشاه سه‌قلم حبوبات وغله رابشرح‌زیر:

۱ـ گندم ۳۳۹۹ کیلو ۲ـجو ۱۱۵۴ کیلو ۳ـنخود ۱۲۸۶ کیلوموجود

در بادگان اعظم‌پناه را دریك‌بارتی ازطریق حراج بفروش میرساند. داوطلبان باید بامراجعه به‌آمادگاه ودیدن نمونه اجناس و دریافت برك شرایط حراج‌راس ساعت ۱۰صبح روز ۱۵ر۸ر۵۳ در کمیسیون حراج که‌دردفتر فرماندهی آمادگاه تشکیل میشود شرکت نمایند.

آمادگاه کرمانشاه

آ ـ ۹۷۸۹۱

دانشگاه صنعتی آریامهر

برای موفقیت دانش‌آموزان در امتحانات‌زبده‌ترین دانشجویان رشته های‌فیزیك ـ شیمی‌ـ ریاضی‌ـ زبان را جهت تدریس معرفی مینماید .

تلفن : ۹۷۲۰۱۱ ـ ۹۷۲۰۱۴ داخلی : ۳۳۶

دنیای ورزش

شنبه‌ها منتشر میشود

آگهی انتخابات دوره دوم شورای داوری کاشمر

چون مدت فعالیت اولین دوره شورای داوری‌کاشمر در تاریخ ۲۷ر۱۲ر۵۳ پایان میپابد بنابراین در اجرای قانون تشکیل شورای داوری مصوب تیرماه ۱۳۴۵ بمنظور جلوگیری از حصول وقفه در فعالیت قضائی شورای‌داوری مذکور نامنویسی جهت شرکت در انتخابات دوره دوم از تاریخ ۲۰ر۸ر۵۳ تا پایان روز ۲۴ر۸ر۵۳ بمدت ۵روز انجام میگردد .

علاقمندان شرکت در انتخابات میتوانند جهت ثبت نام وگرفتن کارت مخصوص‌شرکت در انتخابات‌از ساعت ۸ صبح تا ۱۲ و از ۱۴ تا ۱۶ روز های فوق‌به محل شورای داوری کاشمر واقع درکوچه احمدی‌جنب اداره ثبت اسناد مراجعه نمایند .

ضمنا داوطلبان عضویت شورای داوری نیز باید ظرف همین مدت درخواست خود را همراه بادلایل و مدارک‌صلاحیت بدفتر دادگاه شهرستان کاشمر تسلیم دارند .

پس از انقضاء مدت درخواست ثبت‌نام و یاتقاضای عضویت‌پذیرفته نخواهد شد

م الف ۱۵۳۳۱

وزارت‌دادگستری

تبریکات

تیمسار سپهبد احمدعلی محققی

ارتقاء درجه جنابعالی راکه از خدمتگزاران شریف مملکت‌هستید، صمیمانه تبریك عرض‌نموده توفیق بیشتر شما را درراه خدمت به شاهنشاه آریامهر و میهن عزیز خواستار است.

سیدعباس گلابچی

تیمسار سپهبد احمدعلی محققی

ارتقاء درجه‌آن جناب را ازصمیم قلب‌تبریك عرض نموده توفیق شما را درراه خدمت به‌شاهنشاه آریامهرو میهن عزیز از پیشگاه احدیت خواستاریم.

نطنز مسافربری اتوخراسان ـ حاجی اصغر درخشان ـ اصغرعظیمی

تیمسار سپهبد احمدعلی محققی

ارتقاء درجه جنابعالی را ازصمیم قلب‌تبریك عرض نموده موفقیت روزافزون‌آن‌جناب را درراه خدمت‌به شاهنشاه آریامهر و میهن عزیز ازخداوند متعال خواستاریم.

از شهرستان ری ـ حاج‌علی‌شریف‌نیا، علیرضاشریف‌نیا، تقی‌شریف‌نیا، ناصرشریف‌نیا، منصور شریف‌نیا ،عباس شریف‌نیا.

آ ـ ۹۷۹۵۳

تیمسار سپهبد احمدعلی محققی

ارتقاء درجه جنابعالی راتبریك می‌گوییم.

حاج‌محمد دهقان نژادو نایب‌رئیس انجمن شهرستان ری

آ ـ ۹۷۹۵۴

سارق پیکان ۵۱ ـ ۸۵۲۴۱ تهران د

گرچه تاکنون دسترسی‌به اتومبیل پیدانکرده‌ام چنانچه ممکن‌است گواهینامه حقیرراکه درون اتومبیل‌بوده وبه‌آن احتیاج مبرم است ارسال یابا ۹۳۶۱۲۲ تماس حاصل فرمائید.

مهدی آقازمانی

شرکت ملی ذوب آهن ایران

آگهی استخدام

شرکت ملی ذوب آهن ایران کادر مندرج در ذیل را با حقوق و مزایای مکنی جهت خدمت در واحد ساختمانی‌ذوب آهن آریامهر و واحد طراحی شهر سازی شرکت و واحد ساختمانی آریاشهر استخدام مینماید :

۱ـ مهندس راه و ساختمان با سابقه کار در نظارت و اجرای محاسبات ساختمانی .
۲ـ مهندس مکانیک باسابقه کار در تاسیسات تکنولوژی
۳ـ مهندس تاسیسات باسابقه کار در لوله‌کشی گاز و آب و فاضلاب ، حرارت رسانی .
۴ـ مهندس الکترونیک .
۵ـ مهندس برق با سابقه کار در شبکه های شهری .
۶ـ مهندس معمار .
۷ـ مهندس نقشه‌بردار باسابقه‌کاردرترازبندی وژئودزی ساختمانی .
۸ـ پزشک متخصص قلب و عروق .
۹ـ پزشک متخصص جهاز هاضمه .
۱۰ـ پزشک متخصص گوش و حلق و بینی .
۱۱ـ پزشک متخصص زنان و زایمان .
۱۲ـ پزشک متخصص جراحی عمومی
۱۳ـ پزشک متخصص ارتوپدی
۱۴ـ پزشک متخصص اطفال
۱۵ـ پزشک متخصص امراض روانی
۱۶ـ پرستار
۱۷ـ بهیار
۱۸ـ تکنیسین راه و ساختمان (دیپلم و فوق دیپلم) .
۱۹ـ تکنیسین نقشه برداری
۲۰ـ مترجم زبان روسی
۲۱ـ مهندس بهداشت صنعتی
۲۲ـ نقشه‌کش و نقشه‌کش کارتوگراف
۲۳ـ تکنسین اطاق عمل

متقاضیان میتوانند همه روزه با در دست داشتن مدارک لازم به اداره کاریابی شرکت ملی ذوب‌آهن ایران واقع در میدان کاخ خیابان ابتهاج یا قسمت کارگزینی ساختمانی‌ذوب آهن آریامهر واقع در ۴۵ کیلو متری جاده اصفهان ـ شهر کرد مراجعه نمایند .

م الف ۱۳۲۳۶

سرپرست کل عملیات ذوب‌آهن آریامهر

مرسدس بنز ۷۴

باضافه ۱۵۰ هزار تومان اسکناس

جایزه آبان ماه امسال

اعانه ملی

قرعه‌کشی پس فردا

برنامه سینماها

تماشای فیلمهائی که با علامت (×) مشخص شده برای اشخاص کمتر از ۱۸ سال‌ممنوع است

★ ابرمرد ـ ناصر ملك‌مطیعی ـ آرام
نیاگارا (۶۶۵۳۰۷) ۱۱ـ۱ـ۳ـ۵ـ۷ـ۱۵ر۹
رکس (۳۱۵۰۲۹۳) ۳۰ر۱۰ـ۲ر۳۰ـ۴ر۳۰ـ۶ر۳۰ـ۸
میامی (۷۵۴۳۲۹) ۱۱ـ۱ـ۳ـ۵ـ۷ـ۱۵ر۹
الوند (۳۵۶۵۳۸) ۱۰ـ۱۲ـ۲ـ۴ـ۶ـ۸
کیهان (۵۴۶۳۶۰) ۹ـ۱۱ـ۱ـ۳ـ۵ـ۷ـ۹
مارلیک (۹۶۳۶۱۶) ۱۱ـ۱ـ۳ـ۵ـ۷ـ۱۵ر۹
اسکار (۹۲۰۸۸۸) ۱۰ـ۱۲ـ۲ـ۴ـ۶ـ۱۵ر۸
ارانوس (۲۷۹۷۱) ۱۰ـ۱۲ـ۲ـ۴ـ۶ـ۸
شهرام (۸۴۴۵۴۹) ۱۱ـ۱ـ۳ـ۵ـ۷ـ۹
سیلوانا (۳۹۳۷۷۷) ۴۵ر۱۰ـ۱ـ۳ـ۵ـ۷ـ۹
سیلورسیتی (۸۶۱۲۰۵) ۳۰ر۱۰ـ۲ر۳۰ـ۴ر۳۰ـ۶ر۳۰ـ۸
ادئون (۳۱۸۱۱۸) ۱۵ر۱۱ـ۳ر۱۵ـه‌ر۱۵ـ۷ر۱۵ـ۹

★ بیا در آغوشم ـ رنگی ـ ششی‌کاپور
همای (۳۱۱۶۶۹) ۳۰ر۱۰ـ۲ر۳۰ـ۴ر۳۰ـ۶ر۳۰ـ۸

★ ترکمن ـ ناصر ملك‌مطیعی ـ آرام
ری (۲۲۵۷۸) ۹ـ۱۱ـ۱ـ۳ـ۵ـ۷ـ۹

★ ترینیتی ـ زن و شمشیر
پردیس (۳۰۴۲۵۹) ۹ـ ۱۱ـ ۱ـ ۳ـ ۵ـ ۷ـ۹

★ چهره دیگر پدرخوانده ـ رنگی ـ الگیرونوچر
گلدن‌سیتی (۶۶۲۲۶۹) ۱۵ر۱۱ـ۳۰ر۳ـ۵ر۳۰ـ۷ر۹۴۵

★ چهار مرد بی‌آرام ـ رنگی ـ استیفن‌بوید
ریولی (۷۰۷۷۷۷) ۱۱ـ۳۰ر۳ـ۵ر۳۰ـ۷ر۳۰ـ۹

★ حرفه‌ای خشن ـ رنگی ـ جرج‌هیلتون
برلیان (۳۹۳۵۳۵) ۹ـ ۱۱ـ ۱ـ ۳ـ ۵ـ ۷ـ ۹

★ خشت وآینه ـ تاجی احمدی ـ پری صابری
کاپری (۹۲۸۴۰۱) ۱۱ـ ۲ر۴۵ـ ۵ـ ۱۵ر۷ـ ۳۰ر۹

★ دختر له‌شده ـ سینماسکوپ ـ رنگی
آریا (۳۱۹۸۸۴) ۹ـ۱۱ـ۱ـ۳ـ۵ـ۷ـ۹

★ دنیای مسخره جاسوسان ـ رنگی ـ الیوت‌گولد
پارامونت (۴۸۳۲۱) ۱۵ر۱۱ـ ۳۰ر۳ـ ۳۰ر۵ـ ۳۰ر۷ـ۳۰ر۹

★ دوباره سعی‌کن سام ـ رنگی ـ وودی‌الن
گلدیس (۶۲۸۷۱۳) ۱۱ـ۳۰ر۱ـ۳۰ر۳ـ۳۰ر۵ـ۳۰ر۷

★ روسپنای پیشخدمت ـ رنگی ـ اوائولین
کسری (۸۲۶۹۳۹) ۳۰ر۱۰ـ ۲ـ ۴ـ ۶ـ ۸ـ ۱۰

★ رابطه لطیف ـ رنگی ـ میافارو ـ توپول
شهرقصه (۶۲۷۲۹۰) ۱۱ـ۲ـ۴ـ۶ـ۸ـ۱۰

★ رگبار مرگ ـ رنگی ـ ایزاك هیز
رادیوسیتی (۴۳۳۲۰) ۱۵ر۱۱ـ۱۵ر۱ـ۱۵ر۳ـ ۱۵ر۵ـ۱۵ر۷ـ ۱۵ر۹

★ رومئوژولیت ـ رنگی ـ اولیویاهوسی
مازستیك (۶۶۸۴۶۱) ۳۰ر۱۱ـ۲ـ۳۰ر۴ـ۷ـ۳۰ر۹

★ زیر درخت نارون ـ رنگی
تراس آتلانتیك ۸ـ۱۰

★ زنهای ضد مرد ـ رنگی ـ سینماسکوپ
امپایر (۶۲۳۹۴۲) ۱۵ر۱۱ـ۳۰ر۱ـ۳۰ر۳ـ۳۰ر۵ـ۳۰ر۷ـ۴۵ر۹

★ زنجیر ـ رنگی ـ جایابهادری
حافظ (۳۹۱۰۷۴) ۳۰ر۱۰ـ۳۰ر۲ـ۳۰ر۴ـ۳۰ر۶ـ۳۰ر۸

★ زنجیر های گسیخته ـ سینماسکوپ ـ رنگی
پارك (۳۱۹۶۲۷) ۹ـ۱۱ـ۱ـ۳ـ۵ـ۷ـ۹

★ سه تفنگدار ـ رنگی ـ راکل‌ولش ـ اولیوورید
دیاموند (۸۲۸۴۰۰) ۱۵ر۱۱ـ ۴۵ر۱ـ۳۰ر۳ـ ۳۰ر۵ـ ۳۰ر۷ـ۴۵ر۹

★ سربلند ـ رنگی ـ جودون‌بیکر
شهرفرنگ (۶۲۷۶۲۸) ۱۱ـ۱ـ۳ـ۱۵ر۵ـ۳۰ر۷ـ۴۵ر۹

★ سرحد قدرت ـ رنگی ـ جیم‌براون
مولن‌روژ (۷۵۲۹۲۹) ۱۱ـ۳۰ر۲ـ۳۰ر۵ـ۳۰ر۷ـ۳۰ر۹
دیانا (۴۷۳۶۵) ۳۰ر۱۰ـ۳۰ر۲ـ۳۰ر۴ـ۳۰ر۶ـ۳۰ر۸

★ سرتو بدزد رقیق ـ رنگی ـ جیمزکابرن
تخت‌جمشید (۴۳۵۵۰) ۱۱ـ۲۰ر۲ـ۵ـ۳۰ر۷ـ۱۰

★ سارتانا ـ چیچو فرانکو علیه اس اس
البرز (۳۰۴۲۵۸) ۳۰ر۸ـ۳۰ر۱۱ـ۳۰ر۲ـ۳۰ر۵ـ۳۰ر۸

★ ضربت قهرمان ـ سینماسکوپ ـ رنگی
سهیلا (۳۱۶۴۲۴) ۳۰ر۱۰ـ۲۰ر۲ـ۳۰ر۴ـ۳۰ر۶ـ۳۰ر۸
تاج (۲۱۳۸۶۴) ۱۰ـ۱۲ـ۲ـ۴ـ۶ـ۸ـ۱۰
پلازا (۴۴۲۵۵) ۱۵ر۱۱ـ۳۰ر۳ـ۳۰ر۵ـ۳۰ر۷ـ۳۰ر۹
داریوش (۲۶۲۶۵) ۹ـ۱۱ـ۱ـ۳ـ۵ـ۷ـ۹
ناهید (۳۴۹۵۰۹) ۱۰ـ۱۲ـ۲ـ۴ـ۶ـ۸
مراد (۷۵۳۳۸۲) ۹ـ۱۱ـ۱ـ۳ـ۵ـ۷ـ۹

★ ضربه های برق‌آسا ـ رنگی ـ سینماسکوپ
سانترال (۹۲۸۶۸۶) ۱۱ـ۱ـ۳ـ۵ـ۷ـ۱۵ر۹
رویال (۸۲۹۷۸۵) ۱۰ـ۱۲ـ۲ـ۴ـ۶ـ۸ـ۱۰
منرویل (۳۱۹۴۱۰) ۹ـ۱۱ـ۱ـ۳ـ۵ـ۷ـ۹

★ عروس پا برهنه ـ بیك ایمانوردی ـ جمیله
آسیا (۴۲۹۰۹) ۱۱ـ ۱ـ ۳ـ ۵ـ ۱۵ر۷ـ ۳۰ر۹
اروپا (۳۰۳۱۷۸) ۳۰ر۱۰ـ ۳۰ر۲ـ ۳۰ر۴ـ ۳۰ر۶ـ ۳۰ر۸
شهوند (۳۵۴۰۴۰) ۲۰ر۱۰ـ ۳۰ر۲ـ ۳۰ر۴ـ ۳۰ر۶ـ ۳۰ر۸
لیدو (۹۵۱۲۸۲) ۹ـ ۱۱ـ۱ـ ۳ـ ۵ـ ۷ـ ۹
نپتون (۷۶۰۱۳۶) ۹ـ ۱۱ـ ۱ـ ۳ـ ۵ـ ۱۵ر۷ـ ۳۰ر۹
ژاله (۳۰۴۱۲۰) ۳۰ر۱۰ـ ۳۰ر۲ـ ۳۰ر۴ـ ۳۰ر۶ـ ۳۰ر۸
المپیا (۹۲۶۷۹۷) ۴۵ر۱۰ـ ۱ـ ۳ـ ۵ـ ۷ـ ۹
چرخ‌فلک (۹۵۰۵۵۸) ۱۰ـ۱۲ـ۲ـ۴ـ۶ـ۱۵ر۸
توسک (۵۳۹۵۴۴) ۳۰ر۱۰ـ ۳۰ر۲ـ ۳۰ر۴ـ ۳۰ر۶ـ ۳۰ر۸
پاسارگاد (۳۴۲۷۸۲) ۹ـ ۱۱ـ ۱ـ ۳ـ ۵ـ ۷ـ۹
شرق (۵۳۴۰۲۴) ۳۰ر۱۰ـ ۳۰ر۲ـ ۳۰ر۴ـ ۳۰ر۶ـ ۳۰ر۸

★ عشق نامادری ـ خوشگل ونترس
ستاره (۵۳۹۷۲۱) ۹ـ۱۱ـ۱ـ۳ـ۵ـ۷ـ۹

★ کلئوپاتراجونز ـ رنگی ـ شلی‌وینترز
یونیورسال (۴۲۶۳۱) ۳۰ر۱۱ـ۳۰ر۱ـ۳۰ر۳ـ۳۰ر۵ـ۳۰ر۷ـ۴۵ر۹

★ (×) کاملیا ۲۰۰۰ رنگی ـ دانیل‌گوبر
پ.ب (۸۲۹۶۴۱) ۱۰ـ۱۲ـ۲ـ۴ـ۶ـ۸ـ۱۰

★ (×) گناه ورهائی ـ رنگی ـ دیناکیانر
رنگ (۶۸۴۱۱۶) ۳۰ر۱۱ـ۲ـ۴ـ۶ـ۸ـ۱۰

★ نخاله‌ها در المپیك ـ رنگی ـ گروه‌شارلو
تراس امپایر ۷ـ۹

★ ناجور ها ـ فردین ـ بیك‌ایمانوردی
اونیورسال (۹۲۶۹۵۳) ۱۱ـ ۱ـ ۳ـ ۵ـ ۷ر۱۰ـ ۳۰ر۹
پاسیفیك (۷۵۳۳۱۱) ۱۵ر۱۱ـ۳۰ر۳ـ۳۰ر۵ـ۳۰ر۷ـ۳۰ر۹
ایران (۳۱۶۳۴۵) ۹ـ ۱۱ـ ۱ـ ۳ـ ۵ـ ۷ـ ۹
ساینا (۳۵۲۴۴۲) ۹ـ ۱۱ـ ۱ـ ۳ـ ۵ـ ۷ـ ۹
نیسفون (۹۵۸۸۸۲) ۳۰ر۱۰ـ ۳۰ر۲ـ ۳۰ر۴ـ ۳۰ر۶ـ۳۰ر۸
رنگین کمان (۷۵۶۷۶۰) ۹ـ ۱۱ـ ۱ـ ۳ـ ۵ـ ۷ـ۹
موناکو (۷۹۵۵۹۶) ۹ـ ۱۱ـ ۱ـ ۳ـ ۵ـ ۷ـ۹
دربا (۳۴۱۷۴۶) ۳۰ر۱۰ـ ۳۰ر۲ـ ۳۰ر۴ـ ۳۰ر۶ـ ۳۰ر۸
پرسپولیس (۵۳۸۰۸۳) ۱۰ـ ۱۲ـ ۲ـ ۴ـ ۶ـ ۸
کارون (۹۵۵۱۶۵) ۳۰ر۱۰ـ ۳۰ر۲ـ ۳۰ر۴ـ ۳۰ر۶ـ ۳۰ر۸
آستارا (۸۷۴۰۲۲) ۳۰ر۱۰ـ ۳۰ر۲ـ۳۰ر۴ـ۳۰ر۶ـ۳۰ر۸

★ ناخدا ـ دامی برای تارزان
آسمان‌آبی (۳۴۱۶۶۸) ۹ـ۱۱ـ۱ـ۳ـ۵ـ۷ـ۹

★ نبرد مردان پرنده ـ سینماسکوپ ـ رنگی
دروازه‌طلاتی (۳۵۲۱۶۰) ۹ـ۱۱ـ۱ـ۳ـ۵ـ۷ـ۹

★ ۱۰۰۱ خنده ـ لورل هاردی
سینه‌موند (۴۸۳۲۲) ۱۱ـ ۳ـ ۵ـ ۷ـ ۹

★ (×) یك مرد ، یك زن ، یك شب ـ رنگی
آتلانتیك (۶۲۷۱۷۱) ۱۵ر۱۱ـ ۳۰ر۳ـ ۳۰ر۵ـ ۳۰ر۷ـ۳۰ر۹

★ (×) یکبار برای همیشه ـ رنگی ـ اورنلاموتی
تاج (۳۱۳۸۶۴) ۱۰ـ ۱۲ـ ۲ـ۴ـ۶ـ۸ـ۱۰
بولوار (۶۶۰۲۹۲) ۱۱ـ۱ـ ۳ـ ۵ـ۱۵ر۷ـ ۱۵ر۹

سانس انگلیسی
گلدیس ساعت ۹٫۳۰ (دوباره سعی کن سام)

امشب در کسری : روسپنای پیشخدمت

گزارشی از زندگی شب‌کارهای تهران

اینها تهران را بیدار نگاه میدارند

شب کاری برای آدم های ضعیف و زنان خطرناك است

●

شب‌کاری آدم را بیش‌از حدگرسنه می‌کند

زندگی ، کار و کوشش و فعالیت در روز جریان دارد، اما مردمی هستند که درشب زندگی می کنند . این گروه، مردمی هستند که شب‌کارند... شب درتهران هزارها زن‌و مرد لحظه‌ای چشم‌برهم نمی‌گذارند :

پزشکان ، پرستاران ، کارگران‌مهندسان،خدمه‌هتل‌ها، پلیس‌ها و ... اینان از آغاز سیاهی شب تا طلوع صبح صادق ، دریای ماشین های کوچک و بزرگی که در حرکت است و یا در کنار تخت بیمارستانها ، لحظه‌ای‌به به خواب نمی‌روند .

زندگی این شب‌بیداران با زندگی آدمهای عادی فرق بسیار دارد . وقتی که همه مردم تهران در خوابناز بسر می‌برند این چند هزارنفر سراپا بیداری و حواس هستند تا مبادا آمپول‌مریضی، تزریق نشود و یا ماشین کارخانه از حرکت باز ایستد وزمانی که همه مردم شهر در تکاپو و کار و فعالیت هستند اینها درخوابند . این یک خصوصیت شهرصنعتی بزرگی چون تهران است .

شهر بزرگ صنعتی ، در همه‌جای دنیا ، چنین خصوصیتی دارد . در لندن ، نیویورک ، پاریس توکیو ، تهران را از این‌نظر باید در ردیف همه شهرهای زنده و همیشه بیدار جهان بشمار آورد .

شب بیداری مداوم برای گروهی از مردم تهران ، یک عادت شده و برای بسیاری دیگر موجب دردسر وناراحتی واحیانا بیماری است . با چندتن از شب کاران دائمی ونیز بایک پزشک متخصص امراض داخلی در این زمینه گفتگو کرده‌ایم :

یك گوینده رادیو: باید شب و روز کار کرد

آنچه از بیداری تهران درشب بیشتراز همه قابل درک و لمس است ، صدای رادیو ایران است که لحظه‌ای در تمامی ۲٤ ساعت شبانه روز خاموش نمیشود ، برای انکه این صدا همیشه‌بگوش مردم ایران رسانده شود کسانی باید رنج بیداری شبانه رابجان بخرند . جمع این افراد تنها برای برنامه راه شب ـ اعم از گوینده و تهیه کننده و اپراتورو غیره ـ ۸نفر است واگر جمع مترجمین خبر ، ماشین‌نویس و ماموران حفاظت رابه این رقم بیفزائیم عده شب‌بیداران برنامه های رادیو از ۲۰نفرتجاوزمیکند.

دریکی از شب‌ها به جمع شب‌بیداران رادیو ایران میرویم. کیومرث مبشری گوینده آشنای برنامه راه شب حرفهای گفتنی بسیاری دارد . او میگوید :

ـ کارکردن در شب تاسپیده صبح برای من کاملا عادی‌شده است بنابر این نه‌تنها از شب بیداری در عذاب نیستم بلکه این وضع فرصتی به دست می دهد که روز به کار های‌دیگرم بپردازم .

مبشری می گوید : من صبح ها دراداره دیگری کار می‌کنم وعصر ها هم بدانشکده میروم ویك شب در میان هم تا صبح برای گویندگی برنامه راه‌شب رادیو بیداری می کشم . برای گذران یك زندگی خوب‌باید کار کرد . کار ـچه شب وچه روز ـ علاوه بر امتیازات مالی که برای انسان می آورد جسم وروح آدمی را هم‌صیقل می‌دهد من معتقدم کسی که بیشتر می خوابد ، تنبلتر و کسل‌تر است !

مبشری اضافه می کند : دو سال است که هر ۲٤ ساعت بیشتر از ۳ یا ٤ ساعت نمی خوابم و هیچ اثری‌هم‌ازخستگی یابیماری در من ظهور نکرده است .

یك لیوان آب برای هیچگاه خاموش نمی شود

چراغهای بیمارستانهای تهران وهرشب چند پزشك وپرستار

بیمارستان های تهران در تمام ۲٤ ساعت ، حتی لحظه‌ای چشم برهم نمی گذارند ، حتی اگر قطع برق ، قسمتی‌ازشهر را درتاریکی مطلق فرو برد . در عکس جوانی حادثه دیده در نیمه های شب ، زیر نورفندک معاینه میشود .

وبهیار تا صبح چشم را برروی هم‌نمی گذارند. یکی‌ازپرستاران در بولوار الیزابت بنام مریم الف می گوید :در اوائل کار، شب بیداری برای من‌عذاب‌آور بود اما بتدریج باین وضع عادت کردم . اگرچه بیداری در شب برای ما هرچند وقت یکبار و برحسب نوبت پیش‌می آید اما اگر قرار باشد هرشب هم تا صبح بیدار بمانم باز هم ناراحت نیستم : وقتی ساعت ۳ یا ٤نیمه شب بالای سر بیمار میروم وقرص وشربت و یا حتی یك لیوان آب باو میخورانم ، لبخند رضایت او همه ناراحتی هایم را برطرف می‌کند .

باید دنبال پول‌رفت

دریك کارخانه صنعتی‌درجاده کرج مرد ۲۸ ساله باسم‌محمود لنگرودی می گوید : من صبح ها درجای دیگر کار می‌کنم و شیفت کارخود رادراین کارخانه «شب» انتخاب کردم . این کار ازنظرمالی کمك بزرگی بمن‌و خانواده‌ام می کند اما تصورهر شب تاصبح بیدار بودن و از صبح هم تا عصر کارکردن لرزه‌آور است . من در هر ۲٤ ساعت ٤ یا ٥ ساعت بیشترنمی خوابم ، بنابر این جز روزهای جمعه حتی نمیتوانم یک سلام وعلیک خشک و خالی با زن و بچه‌هایم بکنم . تازه ناراحتی معده هم دارم و زیاد هم سیگار میکشم . شب بیداری بشدت اذیتم میکند اما وقتی یک دنبال پول و زندگی رفت و اگر حالا که‌جوانم این کار را نکنم ، فردا بسیار دیر است .

شب بیداری گرسنگی می‌آورد

پالایشگاه تهران هرشب تاصبح‌بیدار میماند. پالایشگاه یکی از عظیم ترین تاسیسات تهران بشمار میرود و هر شب بیش از ۲۰۰مهندس و تکنیسین و کارگر در آن تا صبح لحظه‌ای بخواب نمی‌روند. سلمان محمودی رئیس یکی از شیفت های کار آزمایشگاه پالایشگاه که در هر ماه حداقل ۸ شب را تا صبح بیدار میماند میگوید: شب بیداری در پای تاسیسات صنعتی، حاصل‌نیاز های‌جامعه صنعتی است . بعبارت دیگر ما یا می بایست در جا بزنیم و از پیشرفت بدور بمانیم و یا افراد متخصص خود را تا صبح بیدار نگاهداریم و از آنهادراین لحظات کار بکشیم . مثلاهمین‌آزمایشگاه بالایشگاه سرویس دهنده دستگاه عظیم پالایش نفت تهران است و بنابراین ، طبیعی است که درتمام ۲٤ ساعت گروهی باید در این واحد کار کنند تا پالایشگاه لحظه‌ای نخوابد زیرا یک لحظه خوابیدن تاسیساتی چون پالایشگاه میلیونها تومان به مملکت ضرر میرساند .

محمودی میگوید : بعضی ها بخاطر مسئولیتی که نسبت به واحد خود احساس میکنند حاضرند در هر ساعت و لحظه‌ای که به آنها ماموریت داده‌میشود کارکنندامادر عوض واحد مربوطه نیز باید رعایت کارمند و متخصص خود را بکند . البته شرکت نفت تا حدودی جنبه‌رعایتی را معمول میدارد‌ومثلا «حق‌شیفت» خوبی به کارمندان نوبت کارش میدهد اما تعدادی‌از واحد های‌صنعتی هستند که هر شب تا صبح از کارمندانشان‌در شرایطی تقریبا نامناسب کار میکشند . بی‌آنکه مزیتی برای این شب کاریهای مداوم قائل شوند .

فتح‌الله فلاح‌پور یک تکنیسین شبکار در پالایشگاه تهران نیز میگوید :

شبکار کردن فقط یک حسن دارد، آنهم پیدا شدن دوستی ورفاقت بیش‌از اندازه بین‌کسانی است که تاصبح در کنار هم بیدار میمانند معایب بیداری در شب بسیار است ، مثلا در شب آدم بیشتر از روز گرسنه میشود. اما در هیچ موسسه‌ای در ساعات نیمه شب غذای خوب و کاملی‌که رفع گرسنگی کند پیدا نمی‌شود. ازاین‌رو بهای خدمات شبکاران حداقل باید دوبرابر خدمات روز کاران تعیین شود ، چون شب کاران دائمی جان‌و سلامتی خود را درگرو موسسه خود میگذارند

نظر یك پزشك

در مورد بیماری های‌ناشی از بیداری های مداوم شبانه، یک پزشک متخصص امراض داخلی به‌گفتگو نشستیم .دکتر علی پریور می‌گفت :

ـ شب بیداری عامل تشدیدکننده بسیاری از بیماری ها است ،چرا که در روز اشعه مغناطیسی خورشید مستقیما بزمین میتابد و این‌اشعه بعلت تحریکات‌عصبی که در اشخاص ایجاد میکند بطور طبیعی از خواب افراد جلوگیری مینماید و در ضمن، بعلت همین انرژی، بدن خود بخود مستعد و آماده کارکردن میشود .

اما در شب ، هم بدن آمادگی کار ندارد و هم‌مغزو اعصاب‌آماده خواب است و شخص بطور مصنوعی می‌کوشد تا کار اینهارا معکوس کند . یعنی بزور نمی‌خواهد وبزور کار میکند .

این فشاری که شخص به خود وارد میکند‌وجدبسیاری از اختلالات و ناراحتی های عصبی و دماغی است . دکتر پریور تاکید میکند که‌گرسنگی های شبانه یک عامل‌مهم‌تشدید. بیماری های‌مختلف‌و بخصوص بیماری های عصبی و داخلی است وکسانی‌که دارای‌بیماری های عصبی‌و داخلی ،و همچنین ناراحتی های معده و اثنی‌عشر هستند حتی‌الامکان باید ازکار کردن و بیداری‌های مداوم‌در شب خودداری کنند . چون شب بیداری‌مادر بسیاری از بیماریهاست .

دکتر پریور معتقد است‌که‌خواب روز بدلائل مختلف علمی‌و پزشکی وروانی نمیتواند جای خواب شبانه را بگیرد . حتی اگر در روز وسائل خواب در اتاق های کاملا قیراندود‌و ایزوله شده‌فراهم گردد . باز جای خواب شب را نمی‌گیرد .اگر بخواهیم در این زمینه قیاس کنیم، ارزش یکشب خوابیدن ، با۵ روز خوابیدن برابری میکند . او در پاسخ‌این سئوال که نیازرشد صنعتی‌جامعه لزوما به‌شب بیداری‌مداوم‌گروهی از کارمندان‌و کارگران بایدانجامد می‌گوید : دراین زمینه کارخانه ها، بیمارستانها و موسساتی که ناچارند هرشیفت‌گروهی ازکارکنان خود را تاصبح بیدار نگاه دارند باید این نکته پزشکی را رعایت کنند و بخاطر حفظ سلامت و بهداشت جسمی‌و روانی کارکنان خود اولا افراد نسبتا بیمار و همینطور خانمها را که جسما نسبت به مردها ضعیف تر هستند از شب کاری معاف و بجای آنها مردان سالم تری را انتخاب کنند.

ثانیا در ازای هر شب بیداری ، لااقل ۳روز به آنها مرخصی بدهند تا کارمند شبکار دراین سه روز بطور کامل استراحت کند و برای شب‌بیداری بعدی کاملا آماده شوند .

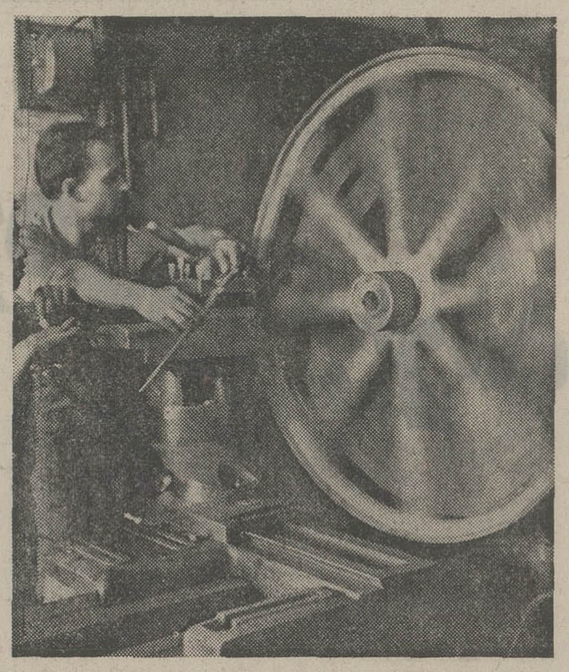

کار در تهران ، شب و روزنمی شناسد

فقط هواپیمائی بریتانیا میتواند اینهمه امکانات را برای پرواز به آمریکای شمالی ازطریق لندن دراختیار شما بگذارد .

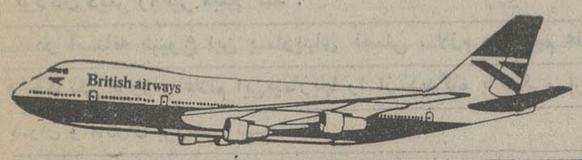

پروازهای روزانه ازتهران باهواپیمای جمبوجت ۷٤۷

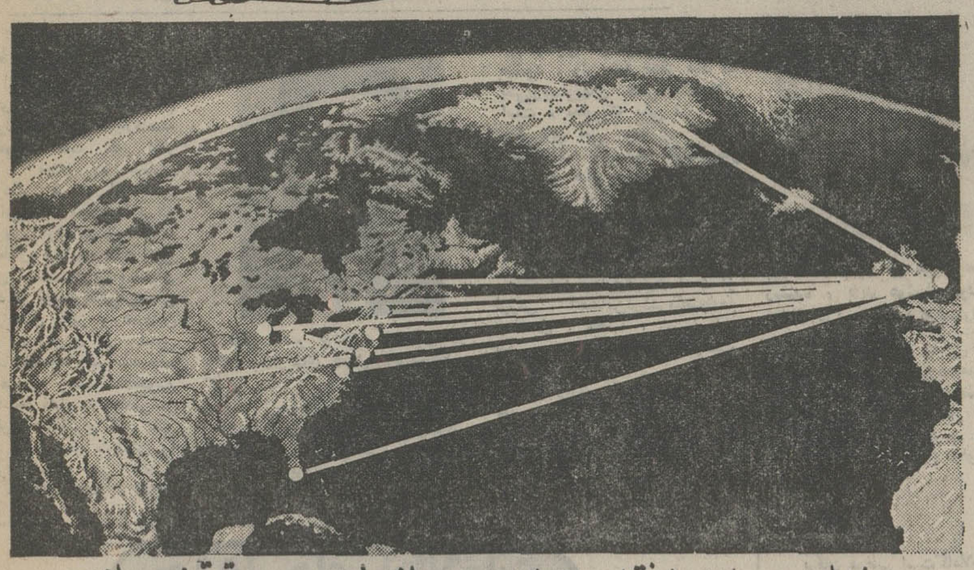

روزهای جمعه هرهفته سریعترین پروازهای بدون توقف به لندن

پروازهای روزانه ازلندن به‌نیویورک ، واشنگتن ، دیترویت ، میامی ، مونترال و تورنتو باجمبوجت ۷٤۷ ، همچنین پروازهای روزانه به‌بوستون ، فیلادلفیا و لوس‌آنجلس و پنج پرواز هفتگی به‌شیکاگو باجمبوجت ۷٤۷

برای کسب اطلاعات بیشتر باآژانس مسافرتی خود و یا هواپیمائی بریتانیا تماس بگیرید .

British airways

ما ازشما بیشتر مواظبت میکنیم

تهران : خیابان شاهرضا شماره ۳۲۳ ـ تلفن ۹ ـ ۳۰۱۶۲۵ ـ آبادان ، سان شاین آرکاد ـ تلفن ۳۱۵٤ ـ ۲٤۷۱

برنامه‌های جشن فرهنگ‌وهنر درسراسر کشور

سه‌شنبه‌هفتم آبان

موسیقی ورقص های ایرانی
نمایش تاریخ و فرهنك ایران
بررسی مفاهیم فرهنك
جشن و سخنرانی
جشن و سخنرانی
نمایشنامه سی زیف ومرك
نمایشگاه کتاب و سخنرانی نقالی
نمایشگاه نقاشان معاصر
نمایش روحوضی و نقالی
سخنرانی و برنامه هنری نقالی
نقالی در قهوه‌خانه ماشاءالله طاهری
نقالی در قهوه‌خانه قاسم دهباشی
نقالی‌در قهوه‌خانه رضا شهبازی
نقالی در قهوه‌خانه علی قصری
نقالی در قهوه‌خانه قلیان
نقالی در قهوه‌خانه صفارصفت
نقالی در قهوه‌خانه ولی پورگودرزی
نقالی در قهوه‌خانه بازارچه صفویه
نمایشگاه کتاب

سخنرانی
برنامه هنری پیشاهنگان
شب شعر
نقالی و نمایش تخت‌حوضی
موسیقی
گروه تئاتر ساری
نقالی و نمایش تخت حوضی
نمایش
نمایش
موسیقی ورقص محلی
موسیقی ایرانی و سخنرانی
رقص و موسیقی
نمایشگاه کتاب
نمایشگاه عکس
نمایشگاه‌نقاشی
برنامه هنری محلی
نمایشگاه عکس
نمایش
نمایش‌توخودت باش
نمایشگاه عکس و کتاب

تالار رودکی ساعت ۲۰
دانشسرایعالی
مدرسه عالی دختران ساعت۱۰
کاخ جنوبی جوانان ساعت ۱۸
مدرسه عالی بازرگانی ساعت ۱۹
مدرسه عالی کامپیوتر ساعت ۱۹
دانشسرایعالی سپاه دانش ساعت ۱۲
دانشسرایعالی سپاه دانش ساعت ۲۰
ساختمان شماره ۳ وزارت فرهنك‌وهنر
آب‌انبار سیداسماعیل ساعت ۱۳
انجمن دوشیزگان و بانوان ساعت ۱۷
پرورشگاه شماره ۳ ساعت ۱۷
خیابان مولوی ـ خیابان مادر ساعت ۱٦
خیابان رزم‌آرا ساعت ۱۷
خیابان شاهپور ساعت۱٦
کوچه دردار بازارچه نواب ساعت ۱۷
میدان شوش ساعت ۱٦
مولوی اول سیروس ساعت ۱۷
تازی‌آباد ساعت ۱۷
خیابان پهلوی ساعت ۱۷
قصرشیرین ـ سرپل ذهاب کتابخانه عمومی
کرند ـ کتابخانه عمومی
پاوه ـ سالن پیشاهنگی
هرسین ـ آموزش وپرورش
بوشهر ـ باغك‌واهرم
خرم‌آباد ـ پادگان باباعباس
بروجرد
سنندج ـ روستای ده‌کلان و حسینی
ملایر ـ دبیرستان پهلوی
تویسرکان ـ دبیرستان شاهپور
نهاوند ـ روستای فارسیان
کاشان ـ دبیرستان پهلوی
بوشهر ـ قریه احمدی ـ کنگان
شهسوار ـ بندرگز ـ زیرآب
بندرعباس ـ فرهنك و هنر
میناب ـ دانشسرا
بندرعباس ـ مدرسه گوربند
بندرلنگه ـ فرهنك وهنر
ایلام ـ سالن کودکستان
یزد ـ خانه فرهنك
یزد ـ خورمیز

موسیقی وسخنرانی
برنامه های هنری
نمایشگاه سرامیك
رقص و آواز محلی
شب شعر
نمایشگاه نقاشی و لباس محلی
سخنرانی وشعرخوانی
نمایشگاه نقاشی
موسیقی
نمایش روحوضی ـ موسیقی ونقالی
سخنرانی
سخنرانی
نمایش و سخنرانی
تئاتر برای مردم
نمایشگاه کتاب
شب شعر
نقالی و نمایش تخت‌حوضی
گروه تئاتر قزوین
گروه تئاتر آتوسا
نمایشگاه کتاب
برنامه ادبی
نمایشنامه فریاد شادی
گروه موسیقی کرمانشاه
برنامه شعر و ادب
سخنرانی
نمایش
گروه موسیقی سنندج
نمایشگاه کتاب
نمایشگاه نقاشی و مجسمه
نمایش
نمایشگاه عکس
نمایشگاه کاردستی
گروه موسیقی ساری
گروه تئاتر گرگان
گروه موسیقی تبریز
نمایشگاه کتاب
گشایش موزه تبریز
نمایش
نمایشگاه کتاب
برنامه باله : گروه سازمان‌باله‌ملی‌ایران
دوئت ویولن و پیانو توسط آول‌اوریول
وپری‌برکشلی

زاهدان ـ شیروخورشید
زاهدان ـ مدرسه ماندانا ـ کورش
سنندج ـ کانون کارآموزی
سقز ـ پارك شهر
مریوان ـ شیروخورشید
گنبدکاوس ـ شیرو خورشید
قزوین ـ کتابخانه عمومی
قزوین ـ خانه فرهنك
قزوین ـ سالن پیش‌آهنك
کرمان ـ مرکز فعالیت های سنتی
بافت ـ دبستان سعدی
سیرجان ـ دبیرستان بدر
بردسیر ـ دبیرستان سعید
کرمان ـ تالار فرهنك
بافت ـ شهداد ـ رفسنجان
کرمان ـ تالار فرهنك
رشت ـ روستای آب‌کنار وچولای
رشت ـ فرهنك وهنر
فومن
هشت‌پر
شیراز ـ قهوه‌خانه چهارفصل
شیراز ـ کارگاه تئاتر
اصفهان ـ خانه جوانان
نطنز ـ دبیرستان ایراندخت
رضائیه ـ خانه فرهنك
مهاباد ـ رحیم خان
رضائیه ـ کاخ جوانان
رضائیه ـ کتابخانه ملی
مهاباد ـ انجمن خیریه فرح
مهاباد ـ ایگریقاش ـ گوك‌تپه
بهبهان
آبادان
دزفول
مشهد ـ شیرو خورشید
مشهد ـ تالار شیروخورشید
گناباد ـ کتابخانه عمومی
تبریز ـ تالار موزه
اردبیل
سراب ـ کتابخانه عمومی
مشهد ـ دانشگاه فردوسی
اصفهان ـ دانشگاه اصفهان

آگهی استخدام رسمی

وزارت آموزش‌وپرورش

طبق مفاد قانون استخدام کشوری عده‌ای از فارغ‌التحصیلان فوق دیپلم انستیتو تکنولوژی و فوق دیپلم های رشته زبان رابعنوان معلم‌دوره راهنمائی تحصیلی برای خدمت در نقاط مختلف کشور (غیر از تهران و مراکزاستانها) از طریق امتحان و مسابقه انتخاب ودر گروه استخدامی پنج استخدام می کنند :

داوطلبان واجد شرایط که خدمت وظیفه را انجام داده و یا برك معافیت دائم داشته باشند می توانند برك درخواست ذیل این آگهی را تکمیل کنند وبا دو قطعه از آخرین عکس ٤ × ۳خود و رسید بانکی مبنی بر پرداخت مبلغ ٤۰۰ ریال در یکی از شعب بانك ملی ایران به حساب شماره ۹۸۰ خزانه‌نزد بانك مرکزی ایران به عنوان« حساب حق‌ثبت نام داوطلبان‌استخدام »حداکثر تا ده روز بعداز انتشار این آگهی با پست سفارشی به نشانی :

تهران ـ خیابان اکباتان وزارت آموزش و پرورش اداره کل امور اداری قسمت مطالعات استخدامی

ارسال دارند. به مدارکی که فاقد رسید بانکی باشد و یا بعد از این مهلت به پست تحویل داده شود ترتیب اثر داده نخواهد شد. (وجه مذکور بهیچوجه مسترد نمی شود)

تاریخ و محل توزیع پروانه ورود بجلسه امتحان و مسابقه کتبا یا وسیله آگهی در همین روزنامه باطلاع داوطلبان خواهد رسید ، تاریخ و محل امتحان‌و مسابقه در پروانه مذکور درج میشود.

م‌الف ۱۵۳۳٤

وزارت آموزش و پرورش

بیماری های فصلی

گزارش

خطر در کمین بچه هاست!

بهبود کامل، به کودکستان یا دبستان یا مراکز تحصیلی است.

★ **عفونت بینی وحنجره** بطور کلی سرماخوردگی عبارت است از عفونت بینی و حنجره سینوسها ، گوشها ، غددلنفاوی وبالاخره به ریتین نفوذ می‌کند . ورود میکرب به هریک از محل های ذکر شده نوعی بیماری را ایجاد خواهد کرد . باوجوداینکه پائیز ، با تغییر هوای‌خود،شیوع انواع بیماریهای فصلی را نیز بهمراه می آورد . شایع ترین این بیماریها سرما خوردگی و یرقان است که مخصوصا ،کودکان را بسختی‌آسیب وآزار میرساند .

علت مهم شیوع پائیزی این‌بیماری ها در کودکان آن است‌که در این فصل اطفال‌درکودکستان‌ها ،دبستان ها و دیگر مراکز تحصیلی هر روز با یکدیگر تماس و برخورد دارند و تنها ابتلای یکی از آنها ،در هر مرکز تحصیلی ، به یکی ازاین‌بیماری ها ،کافی است تا عده زیادی از کودکان دیگر را نیز مبتلا کند .

در آستانه شیوع این بیماریهای فصلی ، لازم دانستیم علل ، عوامل و چگونگی بروز و علائم این‌بیماریها را از دیدگاه پزشکی، برای آگاهی پدران و مادران بررسی کنیم .

سرما خوردگی

والدین اطفال اگر به یکی از مطب های پزشکان متخصص اطفال مراجعه کنند بلافاصله متوجه خواهند شد که اکثر مراجعین ، مبتلا به بیماری سرماخوردگی هستند اما شاید کمتر به این نکته توجه کنند که این بیماری را باید بیشتر متوجه والدین اطفال دانست علت این امر روشن است. پدران ومادران می توانند با پوشش‌کافی‌فرزندان خود در فصل پائیز و همچنین جلوگیری از رطوبت در لباس کودکان ـ بخصوص در ناحیه‌پا ـ و تغذیه صحیح واستراحت‌بموقع آنان ، تا حد قابل ملاحظه‌ای از بروز بیماری جلوگیری کنند یکی دیگر از عواملی که کودکان را باین بیماری مبتلا می کند ، فرستادن کودک بیمار ، قبل‌از

دکتر ناصر یزدی : بچه‌ها را در برابر بیماریهای فصلی،باید‌محافظت کرد.

که باریزش‌آب بینی شروع‌میشود و پس از مدت کوتاهی این ترشحات ویروسی بصورت عفونی در می‌آید و میکرب آن به داخل این بیماری در ظاهر ساده تلقی میشود ، ولی باید تذکر داد که یکی‌ازبیماریهای خطرناک‌کودکان است ، بطوریکه یکی از انواع میکربهای این بیماری موجب خواهد شد که مدتها کودک‌بیمار بماند و حتی دربعضی موارد خطرجانی برای آنان بهمراه داشته باشد .

★علائم سرماخوردگی

علائم این بیماری‌عبارت است از لرزش ، احساس‌دردرماهیچه‌ها ومفاصل ، عطسه ، ریزش آب بینی ، سردرد،خستگی‌وعصبانیت توام باتب .

دراثر ریزش آب بینی ، رنگ پوست بینی و لبها قرمز می‌شود وبعلت گرفتگی راه تنفس از بینی، اجبارا طفل از راه دهان تنفس می کند ودر نتیجه گلوخشک میگردد و طفل احساس گلودرد بچه‌ها از بلور هم ظریفترند .حالا که فصل بیماری های کودکان‌سر رسیده ، باید هوشیار بود و از جگرگوشه‌ها بدقت مراقبت کرد. یك پزشك درین مورد برای‌شمارا‌هنمایی هایی دارد.

۲ هفته تا ۲٦ هفته

بطور کلی ویروس یرقان در حدود ۲ هفته (۱٤روز) تا ۲٦ هفته (۱۸۰روز) دوران کمون‌دارد و بهمین علت استفاده از سرنك های جوشان ، بهیچوجه توصیه نمی شود .

شروع بیماری از یك هفته قبل از زرد شدن رنك بیمار با خستگی ، تب ، سردرد ،احساس سرماکردن ، سرما خوردگی خفیف ، عصبانیت ، تعفن و تلخی دهان ، یبوست ، شکم درد ودر بعضی حالات باتهوع‌و خارش توام است وسپس باتغییر رنك ادرار و مدفوع به تدریج زردی رنك ابتدا در سفیدی چشم و بدنبال آن در لبها ، سقف‌دهان، وبالاخره زردی کلی شروع می ب شود .

یرقان رنگهای مختلفی در بیماران بخصوص در کودکان ایجاد می‌کند که در بعضی‌حالات تشخیص آن در نور معمولی‌ممکن نخواهدبود. رنك مبتلایان به‌این بیماری زرد روشن ، پرتقالی و در بعضی موارد که بیماری شدید باشد، سبز میشود.

وقتی که تب قطع میشود

در بیماران مبتلا باید توجه داشت که پس از تغییر رنك پوست ، معمولا تب قطع میشود واین حالت رانباید حمل بربهبود بیمار کرد ، زیرا در هر حال حداقل حدود سه هفته‌ادامه‌خواهد داشت تا طفل بهبود کامل خود را بازیابد . معمولا بیماری‌یرقان خاصه اگر بیمار یك کودك‌باشد وتحت درمان صحیح قرار گیرد عوارض نامطلوبی بجا نخواهد گذاشت .

بنابراین‌به والدین اطفال توصیه میشود که قبل از شروع زردی رنك اطفال ، به‌پزشکان‌متخصص اطفال مراجعه کنند و نسبت به معالجه و درمان صحیح اطفال‌خود بانظر پزشك بموقع دست بکار شوند تا از عوارض نامطلوب‌آن بکلی جلوگیری شود.

یرقان

یرقان مرضی است‌کاملامسری ولازم است از تماس با افراد مبتلابه آن خودداری شدیدبعمل آید.

یرقان کسالتی است که در میان عامه به زردی رنك چهره‌و پوست بدن اطلاق میگردد ، اما برای روشن شدن اذهان‌عمومی، بخصوص مادران ،لازم است‌توجه آنان رابه مطالب زیر جلب کنم.

انواع عفونت کبدی

یرقان بطور کلی از بیماری هایی است که عامل اصلی‌آن ویروس است ولازم است این ویروس بطرق مختلف داخل‌بدن شود. غالبا ویروس یا براثر تماس با شخص مبتلا و از راه دهان وارد بدن میشود وسپس شخص مریض به عفونت کبدی مبتلا میگردد . این نوع‌ویروس که از راه دهان‌ومعده وارد خون میشود ، در اصطلاح پزشکی عفونت کبدی ویروسی نوع«الف» نامگذاری شده است.نوع‌دیگری ازاین بیماری که در آن ویروس مستقیما داخل‌خون میگردد بنام عفونت کبدی ویروسی نوع «ب» نامگذاری شده است که باید از راه تزریق وارد بدن گردد تا شخص سالم به بیماری مبتلا شود.

می‌کند . دوره‌این بیماری بین ۱۰تا۱۰ روز است و توصیه‌میشود که پدران‌ومادران باملاحظه‌علائم فوق ، به پزشک متخصص اطفال مراجعه کنند و از عوارض ناشی از این بیماری ، بموقع جلوگیری بعمل آورند .

غذای آماده میهمانی ـ ۱۹۹ ریال

(۱۰ نوع غذای خوب ،انواع سالاد ، دسرهای خوشمزه)

باسفارشات تزئینی- تحویل و پذیرائی‌در منزل ـ تلفن ٦٦۳٦۳٥

آگهی

مجمع شرکاء شرکت‌تولیدی پولیتان بامسئولیت محدود در تاریخ ۱۸ر۸ر۵۳ ساعت ۹صبح در محل شرکت تشکیل میگردد از کلیه شرکاء دعوت میشود درجلسه مزبور حضور بهمرسانند.

دستور جلسه :

۱ـ تغییر بعضی از مواد اساسنامه .

۲ـ انتخاب مدیران ورود وخروج شرکاء میباشد.

هیئت‌مدیره شرکت پولیتان

آ_۹۷۹۳۷

IRAN CENTER FOR MANAGEMENT STUDIES

ESTABLISHED IN COOPERATION WITH THE HARVARD BUSINESS SCHOOL

FINAL APPLICATIONS FOR THE

1354-1355 MBA PROGRAM

The fourth eleven-month Master of Business Administration Program at ICMS will begin in Mehr 1354 (September 1975) and end in Shahrivar (August 1976). The admissions requirements include: (a) Bachelor's degree in any field, (b) English fluency, (c) Military exemption or eligibility for student deferment, and (d) Admission Test for Graduate Study in Business (ATGSB) score. It is administered by the Educational Testing Service and will be given on November 2nd (11th Aban).

ELIGIBLE CANDIDATES MAY REGISTER FOR THE TEST ON THE DAY OF THE EXAMINATION, SATURDAY, NOVEMBER 2ND (11th ABAN) AT 8:00 A.M. HERE AT IRAN CENTER FOR MANAGEMENT STUDIES, VANAK PARKWAY, MARKAZ MOUDIRIAT AVENUE, TEHRAN. PLEASE BRING A CHECK OR INTERNATIONAL MONEY ORDER FOR $ 22 PAYABLE TO THE EDUCATIONAL TESTING SERVICE, PRINCETON, P.O. BOX 966, NEW JERSEY, 08540, U.S.A.

FOR FURTHER INFORMATION PLEASE CALL 685001 BETWEEN 9 a.m. - 12 noon and 1:30 p.m. - 5 p.m. AND ASK FOR THE ADMISSIONS OFFICER.

جدول های اطلاعات

جدول عادی شماره ۷۸۷٤

افقی :

۱ـ صورتگر درآن هنرمی‌آفریند ـ زهر ۲ـ مال مردم مال اوست ـ شاید سکته چنینش کرده ـ شهری قدیمی‌درآسیا ۳ـ همدم و هم‌صحبت ـ زین و برگ‌اسب ـ اگر غزال چنین نیست پس کیست ؟ ٤ـ دستار ـ از پرندگان خوش گوشت ـ همیشه در عشق و عاشقی سر و کله‌اش پیدا شده ٥ـ حرف همراهی ـ شرف و غیرت ـ گیاه رنگرزی ٦ـ لب فرو بسته و به کنجی نشسته ـ در برابر مشکلات باید داشت ۷ـ چشم درد ـ یکی از نزدیکان ـ ازبین رفته ـ حرف ربط ۸ـ زن گندمگون ـ پانزده مثقال ـ بیم و ترس ۹ـ یکی از سیمهای برق ـ شعبه‌یی از مذهب‌سنت‌ـ خسیس پس ندهد ـ می‌نشستند تا در امان باشند ۱۰ـ حتما داغ بسیار دیده ـ از انواع وکیل ۱۱ـ پوشاننده عیب‌ها ـ ناگهانی ـ ضمیر متصل ۱۲ ـ پایتختی در اروپا ـ خدا نکند کودک چنین شود ـ جمع‌نفس ۱۳ـ نوعی اسید باشد ـ عملی در حساب ـ آرامگاه ۱٤ ـ فعلا که بجای اتاق مورداستفاده است ـ لباس شناگر ـ رقصی در هند ۱٥ـ واحد پول ژاپن‌ـ از رجال معروف دوره قاجاریه.

عمودی :

۱ـ فقط به می‌خواران خوش است ـ در ارتش‌خدمت میکند ۲ـ کوهی در استان فارس ـ کشتارگاه ـ داستان ۳ـ تیزآب ـ خدمتگزاران ـ برای کار لازم است ٤ـ قاتل گاندی ـ کاشف اشعه ایکس ٥ـ راز ـ درخشنده ونورانی‌ـ از انواع شعر ـ نیز ٦ـ پرهیزکار ـ در زمان فراعنه برای خودش شغلی بود ـ صد متر مربع ۷ـ در عکاسی هنری است ـ غرور ـ دیوان معروف ۸ـ گرانمایه‌ها ـ فراموشی ـ درویش ۹ـ شترماده‌ـ مال من در زبان اروپائی‌ـیکی‌ازنواحی اصفهان۱۰ـ عرب‌گفت‌بگو ! ـ برزمین میزنند و میبرند! ـ پایه حقوق۱۱ـ پاداش ـ کشتی جنگی ـ پناهگاه ـ عددیست ۱۲ـ رفت و آمد داشتن ـ از انواع جت ۱۳ـ قسمت شده ـ یک چهارم ـ گشاد ۱٤ ـ نزدیکی ـ خالص۱٥ـ بخشش‌ـ شیرینی رفعش می‌کند ـ دلاور معروف شاهنامه .

حل جدول شماره ۷۸۷۳

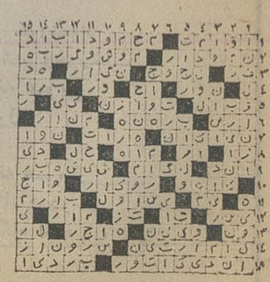

جدول ویژه شماره ۲۳٤

افقی :

۱ـ زمانی در کاغذ لق مدرسه و روزگاری در دانشکده معقول ومنقول درس می‌خواندند ـ قرابه ۲ـ پروین ـ تریاق از آن می‌آورند ـ زیارتگاه سفر مکه ۳ـ کشنده ـ جنس و متاع ـ هزارش یکی بود و بعد صد تایکی‌شد ٤ـ از بیماری های ایستادن ـ چرکی باشد زودتر درمی‌آورند ـ قوری بزرگ ٥ـ چون نیمه شد بامداد است ـ از کارگردانان جسور فرانسوی ـ در زمان ناپلئون کیاییائی داشت ٦ـ بدست پیرمرد خنزر پنزری داده بودند ـ روزگاری کیسینجر قدم جای پای او میگذاشت ۷ـ حالا هرقدر بخواهید میدهند ـ از کتابهای ماکسیم گورکی ـ رمق ۸ـ شیوه ـ قندش سر از بنگاله درآورد ـ وحشت ۹ـ چشم پاشکسته ـ همه تلاشها بخاطر آنست اما کجا بدست می‌آید ـ کوشش ـ با نزاکت می‌شناسد ۱۰ـ سمغ انگدان ـ ده قرن پیش برای خود کشوری بود و پادشاهی داشت ۱۱ـ از کتابهای ایرانی ـ تازه به مال ومنال رسیده بسیار میکند ـ غالبا همراه حاضر است ۱۲ـ مانند مهتر قوم ـ قهرمان یکی از نمایشنامه های مولیر که در گیجی آبتی است ۱۳ـ خانه‌اش به قیمت زمین است ـ همنشین ـ از سیگار های سابق دخانیات ۱٤ـ حرف درد و حسرت ـ بسیار ستوده ـ روغن زخم ۱٥ـ به معنی شکم نیز آمده است‌ـ ارزش مومیائی را بهتر میداند .

عمودی :

۱ـ حالا دیگر راه و ترابری است ـ چون روز رود نابینا شود ۲ـ گیسوی صاف ندارد ـ خواب ـ سلامتی‌است ۳ـ نشانه‌ها و نمونه‌ها ـ از اسباب بنه دوزی ـ مخفیانه ٤ـ سازنده سنفنی فمانتاستیک ـ اثر معروف ناتانیل‌هاثورن ٥ـ عیش ناقص ـ سابقا اغلب برچهره داشتند ـ همه‌میجویند‌ـ از پستانداران قوی هیکل آسیائی ٦ـ پشت پاکت محرمانه میزنند ـ برای آزمایش ارتعاشات صوتی بکار میرود ـ یکی از حواس ۷ـ روزانه ارمنی ـ نشانه شاعر مال یارش را دیده وبه باد قیامت افتاده بود ۸ـ آشکار ـ تیرانداز بنام ـ از همین لحظه به بعد ۹ـ الاغ بی‌گوش‌ـ مخترع‌دستگاه تلگراف ـ از فرضیات بسیار معروف و دشوار ریاضی ۱۰ ـ حرف آخرین ـ از ترشی های معروف ـ بعد از آن ۱۱ـ محصول منتقد ـ بالا ـ پیوستگی ـ از یک متر کمتر است ۱۲ـ از ایام هفته ـ آهنگساز آلمانی که بعدها فرانسوی شد ۱۳ ـ پایان یافته ـ منطقه‌ای صنعتی در آلمان ـ از زبانهای آسیائی ۱٤ـ درخت سدر ـ ازبیماری های خفقان‌آور ـ ایوب‌فراوان داشت۱٥ـ توجهش به‌آفرودیت موجب بیکار تروا شد ـ اندکش قوت بسیار دارد و زیادش مرگ فوری آورد .

حل جدول شماره ۲۳۳

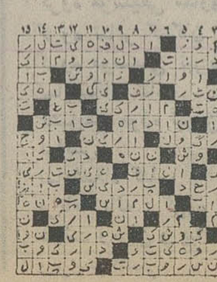

روزی ۱۰ هزار کیلو گز در اصفهان ...

بقیه از صفحه ۱۳

کشور های دیگر بوجود آمد ، چرخهای مخصوص تراش فیروزه به ایران راه یافت و بعد ها نیز وسایل و ابزار کاملتر و مدرن تری جای چرخ تراش راگرفت‌امروز کارگاههای‌تراش فیروزه به کاملترین ماشین های تراش فیروزه مجهز هستند. ماشینهای تراش از یک التر و پمپ‌و سوهانهای متعدد تشکیل شده است .

درجه‌بندی فیروزه

درجه‌بندی فیروزه توسط اشخاص کارشناس و خبره صورت میگیرد . براساس این درجه بندی ، چند نوع فیروزه در ایران استخراج میشود : فیروزه «شجری» ، فیروزه‌ای است که سطح آن رگه‌دار و دارای خطوط زیادی است . این نوع فیروزه بعلت داشتن رگه و خال ارزانتر است و غالبابه‌کشور های‌ایالات متحده امریکا و اروپا صادر میشود . ازاین‌نوع فیروزه برای‌مصارفی از قبیل تکمیل کلکسیونها و ساختن‌گردن‌بند و دگمه سردست استفاده میشود .

در مقابل فیروزه شجری ، فیروزه صاف و یا بقول‌حکاکان «عجیبی» وجود دارد که مرغوبترین و گرانترین فیروزه در دنیاست . نوع‌دیگری از فیروزه نیز در معادن ایران استخراج میشود که کمرنگ است و اصطلاحا به‌آن «جغاله» میگویند و در بازار به مدال موسوم است .

نوع چهارم ، فیروزه های بسیار ریزی است‌که معمولا از هرچندعدداز آنها برای ساخت یک نگین انگشتری استفاده میکنند .

درشت‌ترین فیروزه ایران

درشت ترین و باارزش ترین فیروزه ایران در حال حاضر برایوان‌غربی‌حرم مطهر حضرت رضا (ع) نصب شده است . این‌فیروزه‌از تخم‌مرغ درشت‌تر است‌و هنوز نتوانسته‌اند قیمتی برای آن تعیین کنند . سنگ فیروزه قبل از تراش و ساخت و پرداخت ، درحال طبیعی کیلوئی بانصد تا سه هزار ریال و در انواع مرغوب حتی تا ده هزار ریال بفروش میرسد . اگر حد متوسط قیمت سنگ فیروزه را در هر کیلو همان سه هزاریال‌در نظربگیریم ، تنها قیمت فیروزه هائی که از معادن نیشابور بدست می آید به ۹۰ میلیون ریال بالغ می گردد . و از این رو ، فیروزه یکی از منابع غنی‌کوههای کشور بشمار میرود .

٦هزار کیلو فیروزه‌راج میشود

بقیه از صفحه ۱۳

را باشکر می امیزند و آنچه را بدست می اید بجای‌کز‌میفروشند!

برخی ده درصد ، دسته‌ای تا بیست درصد انگبین و مقداری گلوکز و شکر را ترکیب می‌کنند که‌مجموعا همان لطمه‌ای را به کیفیت گز میزنند که یاداوری شد، بهرحال ... اگر پای صحبت سازندگان گز اصفهانی بنشینید، با لهجه شیرین خود ، تلخی مشکلاتشان را آنچنان مطرح میکنندکه‌بدقت سراپا گوش‌خواهید شد .

۱۰۰ گز سازی

یکی از انها میگفت :

« در حدود یکصد کارگاه گز سازی در اصفهان دایر است در حالیکه بیش از هشتصد فروشگاه گز در خیابانهای اصفهان بچشم میخورد . سمکارخانه معروفگز سازی اصفهان روزانه بین سه‌تا پنج تن گز به تهران و شهر های دیگر صادر می‌کنند و حدودچهار تا شش تن‌هم میزان خرده‌فروشی فروشگاههاست که بطور متوسط روزی ده تن گز وسالی حدود ۳٦۰۰ هزار تن (۳میلیون و٦۰۰ هزار کیلو) گز در اصفهان‌تهیه میشود و بفروش میرسد .

اما نبودن کنترل و نظارت‌برکار فروشندگان ، کاررا بجایی‌رساند که خرازی فروشها یا سبزی فروشها نیز مبادرت به عرضه گز کرده‌اند ! بهرحال ، باید برای بالابردن کیفیت گزاصفهان‌فکری شود والا گزاصفهان راهم باید بین شیرینهای بهشت جست!»

آگهی استخدام رسمی پزشك

پیرو آگهی قبلی وزارت آموزش و پرورش طبق مفاد قانون استخدام کشوری عده‌ای را بعنوان پزشک برای خدمت در بهداری آموزشگاه های مناطق مختلف کشور از طریق امتحان و مسابقه استخدام مینماید . داوطلبان واجد شرایط می‌توانند برای کسب اطلاعات بیشترو انجام تشریفات قانونی به وزارت آموزش و پرورش اداره کل امور اداری قسمت مطالعات استخدامی واقع در تهران خیابان اکباتان مراجعه نمایند.

م‌الف ۱٥۳۲۸

وزارت آموزش و پرورش

داره دورمیزنه ...

ژیان درحداقل جا

براحتی دورمیزنه

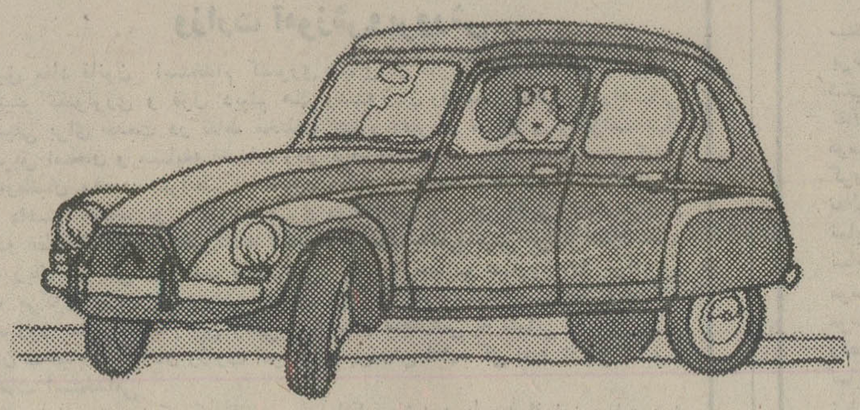

اداره و نمایشگاه مرکزی:

خیابان آیزنهاور ـ شماره ۵۵۳ تهران تلفن ۵-۹۷۲۰۷۱

علیاحضرت شهبانو به کنفرانس جهانی مسائل تولید و توزیع فیلم هشدار دادند

کودکان جهان مورد تهاجم یک‌فرهنگ‌خاص قرار گرفته‌اند

★ شیوه های استفاده از فیلم و سینما برای کودکان و نوجوانان کارآئی لازم را ندارد .

بامداد امروز اولین کنفرانس جهانی مسائل تولید و توزیع فیلم برای کودکان و نوجوانان با پیام علیاحضرت شهبانو در تهران گشایش یافت .

پیام شهبانو

ابتدا پیام علیاحضرت شهبانو توسط آقای امیرآسداله‌علم وزیر دربار شاهنشاهی به شرح زیر خوانده شد :

کنفرانس جهانی مسائل تولید وتوزیع فیلم برای کودکان ونو جوانان که بنا به پیشنهاد و همکاری سازمان آموزشی ،علمی و فرهنگی ملل‌متحدتوسط کانون پرورش فکری کودکان و نو جوانان تشکیل‌شده‌است ،بگمان ما، تائید این واقعیت است که نقش فیلم و سایر رسانه های سمعی و بصری‌در تربیت ،ارشاد و سازندگی‌فرد،به ویژه کودکان و نو جوانان ، نباید دیگربدست پیشامد ها سپرده شودو همچنین موید این نکته است که شیوه های استفاده از فیلم و سینما به منظور پرورش شخصیت کودک، یا نو جوان ، و آماده ساختن‌او برای پذیرفتن مسئولیتهای‌اجتماعی ازکارآئی لازم برخوردارنیست.

وسائل ارتباطی‌جمعی،درجهان پیشرفته‌ی صنعتی عصرما،وسایل بسیار نیرومند بشمار می‌آیند ، و با ،نکه در انتقال پیام ها و *اطلاعات گوناگون در زمینه های* مختلف فعالیت بشر ، بویژه در *زمینه های اقتصادی ، سیاسی و* فرهنگی نقش تعیین کننده به عهده گرفته اندلکن مادله‌ی‌جهانی فرآورده های فیلم و دیگر مواد سمعی و بصری ، که بارفرهنگی دارند و وسایل انتقال ذوق و اندیشه بشمار می آیند ، آنطور که بایسته و شایسته است ، از نظر توجه دولت هابا اقبال روبرو نگشته‌اند .

البته بسیاری از کشور ها و سازمانها کوشش کرده‌اند ، تا بدون توجه به جنبه های مادی ، با استفاده از امکانات سمعی و بصری ، در تربیت و پرورش فکری نسل های آینده مواد مناسب‌وقابل توجهی تهیه کنند، اما این کوشش ها از یکسو کافی نبوده و از سوی دیگر به میزان مطلوب گسترش نیافته است .

در کشور های گوناگون ، مقررات مربوط به ورود و صدور مواد سمعی‌وبصری اساسامشمول کما بیش همان مقرراتی است‌که برای مبادله هرگونه کالا بطور اعم وضع گردیده است ،باآنکه این وضعیت شاید محدودیت زیادی ، در مورد مبادله‌ی فیلم ـ های تجارتی‌سینمایی وتلویزیونی ایجاد نکند ، در زمینه‌ی جریان آزاد اینگونه‌موادی که‌اختصاصا برای استفاده‌تماشاگران‌خردسال فراهم می‌گردد موانع‌بسیاربوجود آورده است .

بدیهی است‌که رفع مشکلات موجود در این باره مستلزم عقد موافقت‌نامه ها وپیمانهای جهانی و بین کشور ها،براساس‌پیشنهاد هاو توصیه های نشست هایی از گونه‌ی این‌کنفرانس بمرورمیسر خواهد شد .

★ فاقد برنامه‌ریزی

توسعه‌ی سریع وسائل ارتباط سمعی و بصری ، در عین حال که، خوشبختانه امکان مردمی کردن فرهنگو استفاده‌داز مواهب هنری و فرهنگی را برای‌همگان میسر ساخته است، بطور عمده، فاقد برنامه ریزی ها و دور اندیشی های لازم،بویژه درمورد تاثیر محتوی مواد تولیدشده بر استفاده کنندگان و تماشاگران . خاصه گروههای‌سنی جوان‌بوده است. استفاده صحیح و معقول ازامکانات آموزشی وسایل‌جدید مستلزم خلق یک زبان بصری جهانی و قابل فهم بعنوان یک وسیله‌ی ایجاد ارتباط برای کودکان همه‌ی ملل و نژاد هامی باشد اما باید از این مشکل که کودکان جهان بطور عمده تحت تاثیرو تهاجم نوعی فرهنگ‌خاص ویکسان که بی سیمایی ویژگی ان است قرار گیرند احتراز کرد.

همچنین باید توجه داشت‌که در گسترش‌ومردمی کردن مواد سمعی‌و بصری بین‌المللی،فرهنگ های ملی‌وخرده فرهنگها،هویت خود را از دست ندهند ،زیراکه هرملتی برای‌ادامه‌ی زیست خود از سنت ها وارزش های میراث فرهنگی خودبهره می گیرد. باید کوشش بعمل آید، تا کودکان با ارزش‌های اصیلی که بشریت را در مجموع قوام می بخشد ، همراه‌باآرمان های جامعه‌خویش، آشناشوند . تاآنجا که به‌محتوا وشیوه بیان واقعیت هادر برابر افسانه و تخیل مربوط میشود ، نباید از روبرو ساختن کودک باحقایق هراس داشت. چه به ناگزیر واقعیت‌هاعناصر سازنده‌ی زندگی بشر بشمار می آیند ،لکن این امر نبایداین‌توهم را بوجود آورد که واقعیت های زندگی، بصورت خام و خشن ، یادرقالب اندیشه ها ومسلک ها بکودکان القا شود . محتوای مواد سمعی وبصری برای کودکان ، خاصه فیلم می تواند ، از نظر بیانی ، شاید تخیلی و کودکانه باشد ، نه از نظر داخلی آن برداشت کودک از پدیده های جهان هماهنگر واقعیت است‌که‌برداشت یک بزرگسال .لکن آنچه این دو را از یکدیگر متمایز میسازدمیزان نزدیکی آن ها به حقیقت است ، وبخوبی میدانیم که گاه، تخیل امکان دارد به حقیقت بیش از واقعیت نزدیک باشد. بنابراین ، بجای آنکه دنیای تخیل کودکان را باعرضه داشت واقعیت های ویژه‌ی بزرگسالان آشفته سازیم بکوشیم که افق تخیل آنان را،که از حقیقت نیز می تواند بدور نباشد، گسترش دهیم،خاصه در عصری که تعقل ماشینی برتخیل انسانی بشر پیشی و چیرگی گرفته است.

درایران ما به سهم خود به مساله پرورش فکری‌کودکان و نو جوانان توجه داشته‌ایم و صرفنظر ازاقدامات عمومی در زمینه تقویت فکری خردسالان با ایجاد سازمان هایی ویژه نظیر سازمانی که میزبان این کنفرانس میباشد تا سرحد امکان در تهیه و توزیع مواد سمعی و بصری برای کودکان و نوجوانان و مشارکت آنها در خلق آثار سمعی و بصری کوشیده‌ایم . نتایج بدست آمده از فعالیت های‌مستمر این سازمان از جمله برگزاری جشنواره جهانی فیلم کودکان‌که شما شاهد نهمین دوره‌ی آن خواهید بود ،همچنین مرکزتولید فیلم، که فیلمهای مناسب کودکان و نوجوانان را تهیه میکند ، و مراکز آموزش فیلمسازی به کودکان‌ونوجوانان بسیاررضایت بخش بوده است ،معهذا ضرورت همکاری و همفکری بیشتر بین ـ المللی برای جلوگیری از انزوای فرهنگی ، خاصه در زمینه‌ایجاد شرایط مناسب برای تفاهم مردان و زنان فردای جهان ، بیش از پیش احساس میشود و بررسی مسایل بین‌المللی مربوط به تهیه و مبادله‌ی آسان فرآورده های سینمایی خاص کودکان و نو ـ جوانان در سطح جهانی از همین رو از اهمیت ویژه‌ای برخوردار است .

بهر حال مسائل ، کم و بیش ، خاصه برای شما کارشناسان و صاحبنظران امرشناخته شده‌است و آنچه‌باقی میماند یافتن‌سیاستها و خط مشی های مناسب برای ممکن ساختن همکاری و همفکری بیشتر بین‌المللی برای روبروشدن با این مسائل است ، وامیدواریم که کوشش ها وتبادل نظرشرکت کنندگان در این کنفرانس درجهت نیل به این مقصود به پیشنهادها و توصیه های سودمندی منجر گردد .

تشکیل این اجتماع را بفال نیک میگیریم و برای تمام شرکت ـ کنندگان در این مجمع آرزوی موفقیت میکنیم ودر مقام یگمادر، امید به کسب نتایج عملی از حاصل کار این مجمع داریم .

★ پیام رنه‌ماهو

سپس پیام «رنه‌ماهو» مدیر کل سازمان آموزشی علمی وفرهنگی یونسکو قرائت گردید . در پیام رنه‌ماهو ضمن اشاره به اهمیت مسئله تولید و توزیع فیلم برای کودکان و نوجوانان و توجه خاص علیاحضرت شهبانو به‌این مسئله گفته شد که : «یونسکو بسیار خوشوقت است که در این اقدام مهم سهمی داشته است و نسبت به نتایج‌حاصل ازتوصیه‌ها و پیشنهادات این کنفرانس در ترغیب دولت ها به اتخاذ روش های بهتری برای تولید و مبادله آزاد فیلم برای کودکان و نو ـ جوانان بسیار خوشبین است» .

پس از قرائت پیامها ، خانم لیلی امیرارجمند مدیر عامل‌کانون پرورش‌فکری‌کودکان ونوجوانان گفت : «کانون پرورش فکری کودکان و نوجوانان از اینکه توانسته است با همکاری سازمان یونسکو فرصت اجتماع شما صاحبنظران بین‌المللی را برای بحث و گفتگو در زمینه مسائل فیلمسازی و توزیع فیلم برای کودکان ونوجوانان فراهم آورد بسیار خرسند است و امیدوار است نتایج‌حاصل‌از این کنفرانس در ایجاد شرائط مناسب برای تولید مبادله‌ی‌بین‌المللی فیلم‌وسایر وسایل سمعی و بصری برای کودکان و نوجوانان موثر افتد.

پیام علیاحضرت شهبانوی‌ایران برای این کنفرانس که یقیناًمنبع الهامی برای کاری که در پیش داریم میباشد و گواه دیگری از توجه معظمله نسبت به زنان و مردان فردای جهان و ضرورت همفکری و معاضدت بین‌المللی بمنظور فراهم کردن برنامه های آموزشی کامل و متعهد برای جوانان همه ملل دنیاست .

بعد از سخنان خانم لیلی‌امیر ارجمند کنفرانس به کار خوددر باره مسائل تولید و توزیع فیلم ادامه داد .

این کنفرانس که با همکاری یونسکو برگزار شده است از۶ تا ۸ آبان ادامه دارد و پس از آن نهمین فستیوال بین‌المللی‌فیلم های کودکان و نوجوانان آغاز خواهد شد .

در فراکسیون انجمن‌شهر
از طرزکار نانوایان انتقاد شد

فراکسیون اکثریت انجمن شهر موضوع نان و اسفالت خیابانها را مورد بحث قرار داد و رئیس انجمن گفت : تصویب نامه های انجمن شهر در زمینه اسفالت خیابان ها مرتب جهت اجرا به شهرداری ابلاغ میشود . در این جلسه خانم شایسته و آقایان خواجوی و ایرانی پیرامون‌وضع نان تهران سخنرانی کردند و ضمن یادآوری ازدحم خریداران نان در دکان های نانوائی طرز کار نانوایان را مورد انتقد قرار دادند .

نمایندگان‌ضمن یادآوری‌اقدامات و کمک های دولت به نانوایان‌و تحویل سهمیه آرد ، از مسئولان خواستار شدند درکار دکان‌های نانوائی نظم و ترتیب بر قرار شود .

شرکت تعاونی‌نانوایان امروزدر مورد نان تهران و نحوه‌توزیع و فروش نان سفیدتوضیح دادو گفت : آرد برابر مصرف بدکان های نانوائی تحویل داده میشود و هر یک از دکان های نانوائی درخواست آرد اضافی کنند ، به آنها تحویل داده میشود .

شرکت در مورد قیمت فروش نان سفید اعلام کرد:تولیدکنندگان نان سفید را باید با وزن تعیین شده و نرخ رسمی به فروش برسانند . از کار کسانی که نان سفید را از طریق کاهش وزن و افزایش قیمت کیلوئی تا چهل ریال فروخته‌اند،جلوگیری‌خواهد شد .

محدودیت درمانی بازنشستگان رفع‌شد

تا پایان ماه جاری ۷۰ هزار بازنشسته، وظیفه‌بگیر ـ مستمری بگیران بیمه درمانی خواهندشد.

برای ۲۰ هزار بازنشسته کارت بیمه درمانی صادر شد. سازمان تامین درمان اعلام‌داشت صدور کارت‌بیمه‌درمانی‌برای‌بازنشستگان و مستمری‌بگیران ادامه دارد و تاکنون ۲۰ هزار کارت برای آنان صادر شده است. سازمان تامین درمان یادآور شده است که تا پایان این ماه کار بیمه بازنشستگان و افراد خانواده آنان پایان خواهد یافت .

براساس تصمیم‌دولت محدودیت بستری شدن بازنشستگان نیزاز مقررات بیمه درمانی آنان‌حذف گردید وهربازنشسته درصورت بیماری تا زمانی که احتیاج به معالجه و بستری شدن داشته باشد میتواند دربیمارستان‌بستری شود. طبق مقررات قبلی زمان بستری شدن بازنشستگان در بیمارستانها محدود بود و آنها فقط میتوانستند یکماه بستری شوند .

سازمان تامین درمان همچنین اعلام داشت تاپایان سال جاری یک میلیون و ۳۵۰ هزار نفراز کارمندان دولت مشمول‌مقررات بیمه درمانی قرار خواهندگرفت.

توضیح

تیترهای دنباله گزارش های «روزی ۱۰ هزار کیلو گز در اصفهان ...» و «۶ هزار کیلو فیروزه حراج میشود»در صفحه ۱۶ روزنامه امروز ، اشتباها، جابجا چاپ شده است .

ارمغان

شماره آبانماه منتشر گردید

نویسندگان و گویندگان : تولستوی ، دکتر وحید،جمال زاده ، اورنگ ، رفیع ،وحید دستگردی ، بمینی ، افسر ، ادیب طوسی ، صهبا ، سپهر، بهروزی ، روحی ، روشن ، جناب زاده ، شاجدی.

به تاریخ شیر توجه کنید

مدیر کل بهداشت وزارت آموزش و پرورش به مدارس مشمول تغذیه رایگان دستور داد که قبل از توزیع‌شیرمیان دانش آموزان ، به «تاریخ» آن توجه داشته باشند .

BAYER

بیک‌نفر دیپلمه جوان وارد به زبان انگلیسی برای قسمت حسابداری مورد نیاز است .
شرکت سهامی بایر ایران شیمی تلفن: ۷۸۲۳۶۱ الی ۷۸۲۳۷۰ داخلی ۳۱۲

آگهی مزایده

شرکت تعاونی تهیه و پخش گوشت گاو و گوساله تهران کلیه روده‌های گاو و گوساله محصول کشتار روزانه را (دم‌کارد) ازتاریخ یکم آذرماه ۵۳ لغایت سی‌ام آبانماه ۵۴ با شرایط زیر بفروش‌می‌رساند .

۱ـ پیشنهاد دهندگان بایستی در موقع تسلیم پیشنهاد مبلغ یکصد هزار ریال بحساب شماره ۸۰۰ شرکت در بانك اعتبارات‌تعاونی وتوزیع شعبه کشتارگاه پرداخت و رسید آنرا پیوست پیشنهاد خود بدفتر شرکت واقع در (دروازه شمیران خیابان هدایت) تسلیم‌وچنانچه‌پس‌از اصابت مزایده از انعقاد قرارداد امتناع نمودند مبلغ سپرده بسود شرکت ضبط خواهد شد .

۲ـ پیشنهاد دهندگان بایستی با مراجعه بدفتر شرکت واخذ برگ شرایط مزایده پیشنهاد خود را از تاریخ انتشار این آگهی تا ساعت۹ صبح روز سه‌شنبه ۵۳٫۸٫۱۴ لاکو مهر شده بدفتر شرکت تسلیم نمایند .

۳ـ پیشنهادات رسیده در ساعت ۹ صبح روز سه‌شنبه ۵۳٫۸٫۱۴ در محل شرکت بازو قرائت خواهد شد حضور پیشنهاد دهندگان در جلسه مزایده آزاد خواهد بود و شرکت در رد و یا قبول یك یا کلیه پیشنهادات مختار است .

مدیر عامل شرکت تعاونی تهیه و پخش گوشت گاو و گوساله‌و گامیش تهران و حومه قاسم نظری

آـ۹۸۰۰۵

شرکت کارخانجات صنعتی ایران ناسیونال

از کلیه سروران و دوستانی که بمناسبت گشایش کارخانه های ریخته‌گری و مونورسازی ایران ناسیونال بدست مبارك شاهنشاه آریامهر باتبریکات خود براین شرکت منت‌نهاده‌اند و این رویداد بزرك صنعتی را برای ملت شریف ایران و دوستداران پیکان گرامی داشته‌اند صمیمانه سپاسگزار است و توفیق خود و آنان را بخاطر خدمت هرچه بیشتر در راه استقلال صنعتی کشور از درگاه خداوند آرزو می‌کند .

آـ۹۷۹۸۶

آگهی تشکیل سندیکا

به موجب مواد ۲۵ و ۲۶ قانون کار با توجه به مدارك تسلیمی به منظور حفظ منافع حرفه‌ای و بهبود وضع اقتصادی و اجتماعی کار فرمایان کارخانجات صنعت ماکارون سازی وورمیشل ایران‌سندیکایی بنام سندیکای کارفرمایان کارخانجات صنعت‌ماکارون‌سازی‌وورمیشل ایران که اقامتگاه قانونی آن فعلا نارمك‌فلکه هفت حوض خیابان بهمن شرقی شماره ۱۱۶ و حوزه فعالیت آن ایران میباشد تشکیل گردید و اسامی و سمت هر یك از آقایان اعضای اصلی و علی‌البدل هیات مدیره و بازرسان سندیکای مذکور که برای مدت سه سال لغایت بیست‌ونهم تیر ماه یکهزار و سیصد و پنجاه و شش انتخاب شده‌اند بشرح زیر میباشد .

۱ـ دبیر ابوالفضل مینایی
۲ـ رئیس جعفر سلامتیان
۳ـ نایب رئیس علی‌شرکا
۴ـ خزانه‌دار داریوش نصیری
۵ـ عضو هیات مدیره منوچهر ملك‌زهتاب
۶ـ عضو علی‌البدل هیات مدیره محمدعلی شرکا
۷ـ بازرس اصلی عبدالرزاق مفید
۸ـ بازرس علی‌البدل حسین بیات پریدی

ضمنا مطابق بند ج ماده شانزده اساسنامه اسناد مالی با امضای دبیر و خزانه دار سندیکا معتبر خواهد بود .

غلامعلی فرزامیان مدیر کل سازمانهای کارگری‌وکارفرمائی

آـ۱۰۸۵۵ ۱ـ۲

از علیرضا عباس نژادنشلی اهل بابل ۱۶ ساله در حدود ۲۸ روز است خبری نیست هرکس اطلاعی ازنامبرده‌دارد خواهشمند است بتلفن۳۱۶۵۸۱ دوزندگی آلبرت به آقای عبدالله خلیل‌نژاد اطلاع داده وخانواده‌ای راخوشحال‌سازد.

آـ۱۰۶۴۵

آگهی مزایده بهره‌برداری شن وماسه

شهرداری اوشان فشم میگون باستناد اجازه نامه‌شماره ۱۶۴۳۹ـ۶ـ۷ر۵۳استانداری استان مرکزی و ماده ۱۰۵ قانون‌شهرداریها شن و ماسه محدوده شهر را از تنگه میگون تا دروازه حاجی‌آباد و از سرپل اوشان تا انتهای ملک اوشان بطرف آهار تا اول‌باغگل از طریق مزایده با شرایط زیر باجاره‌واگذار مینماید .

۱ـ مدت اجاره بهره‌برداری از تاریخ عقد قرارداد لغایت یکسال تمام خواهد بود.
۲ـ بهره‌برداری از مورد اجاره درسال حداکثر ده هزار متر مکعب خواهد بود.
۳ـ حداقل مبلغ‌مال‌الاجاره متر مکعبی ۳۰ ریال است که جمعا در مدت یکسال ۳۰۰۰۰۰ ریال است
۴ـ پیشنهاد دهندگان باید ۵٪ مبلغ پیشنهادیرا بعنوان سپرده مهلت مورد مناقصه یا وجه نقد یا ضمانتنامه بانکی به شهرداری تسلیم نماید .
۵ـ رعایت قانون منع مداخله کارمندان در معاملات دولتی و شهرداری مصوب ۱۳۲۷ الزامی است .
۶ـ پیشنهاد دهندگان باید پیشنهادات خود را حداکثر تا ساعت ۱۰ صبح روز ۵۳٫۸٫۲۵ بدفتر شهرداری تسلیم نمایند و پیشنهادات رسیده ساعت ۱۲ همانروز در شهرداری باز و به پیشنهادات مبهم ومشروط و بدون سپرده و همچنین به پیشنهاداتیکه بعد از موعد مقرر و اصل گردد ترتیب اثرداده نخواهد شد .
۷ـ حضور پیشنهاد دهندگان در جلسه آزاد است و شهرداری در رد یا قبول یکیا کلیه پیشنهادات مختار است .
۸ـ سایر موارد مربوطه در شرایط آگهی مندرج است‌که پیشنهاد دهندگان‌میتوانند پس از مراجعه بشهرداری مدارک لازم را اخذ نمایند .

آـ۹۷۹۸۲ **شهردار اوشان فشم میگون**

افتتاح اداره فرهنگ وهنر رفسنجان

اداره فرهنگ و هنر رفسنجان افتتاح شد و آقای منوچهر علامیر ازطرف اداره‌کل‌فرهنگ و هنر استان کرمان بریاست این اداره منصوب گردید .

قابل توجه : بیمارستانها ـ مراکز پزشکی ـ داروخانه‌ها شرکت تعاونی مصرف کارکنان و بازنشستگان‌وزارت امور اقتصادی و دارائی

الکل سفید طبی‌باندرو له را برای مصرف بیمارستانها و مراکز پزشکی و داروخانه‌ها بفروش میرساند .

متقاضیان جهت خرید میتوانند بفروشگاه شرکت واقع در خیابان ناصر خسرو ـ جنب کاخ وزارت امور اقتصادی ودارائی مراجعه فرمائید .

مدیر عامل شرکت ـ علیرضا وکیلی

آـ۱۰۸۳۷

اعضاء هیئت مدیره آپارتمانهای خیابان آهنك

پیرو آگهی‌مورخ ۵۳٫۷٫۲۶ مندرج در روزنامه اطلاعات با رعایت مقررات مربوط به تملک آپارتمانها جلسه مجمع عمومی باحضور اکثریت مالکین آپارتمانهای خیابان‌آهنگ دروقت مقرر، تشکیل پس‌از اخذ و استقراء آراء آقایان نامبرده زیر بعنوان اعضاء هیئت مدیره انتخاب گردیدند .

آقای علی‌اصغر ملک‌محمدی رئیس هیئت‌مدیره
آقای جهانبخش بساکپور نایب رئیس و خزانه‌دار
آقای ناصر رضوانپور عضو هیئت‌مدیره وناظر مالی
آقای محمدعلی سیگاری عضو هیئت مدیره ورابط
آقای حسین پرو از عضو هیئت مدیره ودبیر
آقای محمدابراهیم عبدامین عضو هیئت‌مدیره و منشی
آقای ذبیح‌اله کیانی عضو هیئت‌مدیره و بایگان
آقایان علی کنشلو، بهرام پدرامی و اسمعیل طاهریان اعضاء علی‌البدل .
آقایان حسین صیاد، حشمت‌اله رضیئی و محمدتقی شهفر بازرسان هیئت

رئیس هیئت مدیره ـ علی‌اصغر ملک‌محمدی

آـ۱۰۸۷۱

خبرهای تلفنی شهرستانها

۵ حریق در جنگل

شاهرود ـ با کوشش همه جانبه افراد پادگان نظامی چهل دختر و ماموران جنگلداری شاهرود، دامغان وسمنان، صبح امروز آتش سوزی جنگل«قطری» حوزه استحفاظی شاهرود ، تا اندازه‌ای مهارشد ولی‌جنگل علی‌آباد گرگان،که به جنگل «قطری» متصل‌است، همچنان میسوزد .

درختان این‌جنگل‌بیشتر از نوع بلوط ، «ممرز» و سرخدار است .

خبرنگار اطلاعات در شاهرود می‌نویسد : طبق اطلاع ماموران ، پنج نقطه از جنگلهای‌مازندران ازجمله شاه پسند،نکا و ساری‌دچار آتش سوزی شده و حریق از دو روز پیش ادامه‌دارد.

سرگردانی مسافران

اهواز:بعلت‌مه‌آلود بودن هوای آبادان ، هواپیمای مسافری تهران ـ آبادان و کویت ، مسافران خود را در اهواز پیاده کرد.

این هواپیما، صبح‌امروز از تهران به مقصد آبادان پرواز کردولی‌چون آسمان آبادان پوشیده از مه غلیظ بود ، نتوانست درفرودگاه این شهر ، بزمین بنشیند و ناگزیر دراهواز فرود آمد.

مسافران آبادانی‌و کویتی با اتومبیل از اهواز به آبادان رفتند . و مسافران کویتی با مساعد شدن هوا، با هواپیمای پرواز بعدی ، رهسپارکویت خواهند شد.

کاهش قیمت پنبه

فردوس ـ افزایش تولید محصول پنبه در فردوس ، منجر به کاهش قیمت آن شد. قیمت تجارتی پنبه «فیلستانی» سال گذشته‌درفردوس کیلویی ۳۸ تا ۴۰ ریال بود وبه این قیمت از کشاورزان خریداری شد،اما باجمع آوری‌محصول پنبه امسال ، هر کیلو بیش‌از ۲۷ ریال خریدار ندارد.

رئیس اداره کشاورزی‌فردوس گفت: میزان محصول پنبه فردوس‌درسال جاری‌به۴ هزار تن میرسد ولی سال گذشته محصول کمتری بدست آمده بود.

همسرش را خفه کرد

بندرشاه : محمد توانا ۲۵ ساله کارگر کارخانه پنبه‌پاك کنی بندر شاه دیشب در خانه مسکونی‌اش واقع در خیابان «پهلوی» این شهر همسر۲۳ ساله خود بنام نصرت نوروزی را خفه کرد . محمد پس از کشتن نصرت خود را به شهربانی معرفی نمود . مقتول صاحب دو بچه بود و هنوز انگیزه این‌جنایت روشن‌نشده است .

جشنواره سینمای جوان

رشت ـ صبح امروز ، جشنواره‌سینمای جوان‌ایران، با ۲۳ فیلم ۸ میلیمتری ازبیست فیلمساز آماتور، در رشت‌آغاز شد.

این جشنواره سه روز ادامه دارد و در پایان روز هشتم آبان ماه جاری، برندگان مسابقه معرفی خواهند شد.

در جشنواره ، گذشته از فیلمهای داخل مسابقه ،شش فیلم نیز از شش فیلمسازجوان بنمایش گذارده میشود.

تبادل استاد

اصفهان ـ دانشگاه‌اصفهان ودانشگاه سلطنتی انگلستان استاد مبادله میکنند.

پروفسور «راجرز» مدیر گروه شیمی دانشگاه سلطنتی انگلستان‌که‌دیروز وارد اصفهان شده است در دیداری با دکتر قاسم معتمدی رئیس دانشگاه اصفهان آمادگی دانشگاه سلطنتی انگلستان را برای مبادله استاد بین دو دانشگاه اعلام کرد.

دانشگاه اصفهان دو سال است که کار تبادل استاد و دانشجو را بادانشگاههای کشورهای خارج آغاز کرده است.

تخلف رئیس صنف !

تبریز: حاج اسماعیل‌ستاری رئیس صنف اتحادیه‌نانوایان تبریز در مغازه نانوایی وی به دادگاه نظام صنفی اتاق اصناف این شهر معرفی شد !

بازرسان ویژه اتاق اصناف [illegible] وی اقدام به توزین نان کردند و چون در هر عدد نان پنجاه‌گرم کم فروشی‌میشد حاج‌اسماعیل را تحت تعقیب قراردادند .

بهره‌برداری از خانه‌ها

کرمان ـ بهره برداری از پانصد دستگاه خانه سازمانی برای استفاده طبقات کم‌درآمد، درکرمان آغاز شد.

بهره برداری از خانه ها، دیروز با حضور استاندار کرمان آغاز شد و مدیر کل مسکن و شهرسازی استان، در گزارشی گفت: ساختمان خانه ها که در مساحت یکصد و سی هزار متر مربع ساخته شده است، دو سال بطول انجامیده و یکصد و بیست و پنج میلیون ریال هزینه صرف آن شده است.

استاندار دراین‌مراسم گفت: تادو ماه‌دیگر دو بیست آپارتمان در کرمان‌ساخته میشود وبعد از ۷ ماه ، تعداد واحد های مسکونی‌جدیدالاحداث کرمان، به چهار هزار واحد خواهد رسید.

مرگ مرموز یك بیوه‌زن جوان در رضائیه

کلیدمعمای مرگ‌این بیوه‌زن زیبا دردست یک‌دختر فراری است

رقیه علمی کشتیبان ، بیوه‌زن ۱۹ ساله‌یی که با خوردن یک قرص ، جان سپرد .

بیوه زن ۱۹ ساله‌یی که در یکی از کلاس های بیکار با بیسوادی رضائیه درس‌میخواند، با خوردن قرصی که دوست همکلاسش به او داده بود ، جان سپرد .

« رقیه علمی کشتیبان » ـ بیوه‌زن ۱۹ ساله ـ اهل رضائیه ، روز حادثه ، سر کلاس دچار سردرد شدیدی شد و یکی‌ازدختران‌همکلاسش از کیف خود یک عدد قرص درآورد وبه رقیه گفت چند دقیقه پس‌از خوردن این‌قرص، سردردش خوب میشود .

رقیه قرص را گرفت وخورد، اما ۲۴ ساعت بعد ، پیکر نیمه جانش را به پزشکی قانونی انتقال دادند .

۲۴ ساعت بعد از خوردن قرص ، پدر ۸۰ ساله رقیه ـ احمدعلی کشتیبان ـ پیکرنیمه جان دخترش را به بیمارستان شیر و خورشید سرخ رضائیه برد ، ولی معالجات موثرواقع نشد و بیوه‌زن‌جوان‌درگذشت.

رقیه ، قبل از مرگ به‌ماموران گفت : دو هفته قبل ، سر کلاس با دختر جوانی آشنا شدم . او مرتبا نسبت به‌زیبائی من‌حسادت میکرد و سعی‌داشت به بهانه های مختلف خودرا با من نزدیک کند . تا اینکه امروز دچار سردرد شدم و همین دختر یک قرص به من داد و من نیم ساعت پس از خوردن آن به این‌حال افتادم.

با مرگ رقیه ، ماموران تلاش وسیعی را برای‌دستگیری همکلاسی رقیه آغاز کردند . بنا برگفته مدیر مدرسه‌یی که رقیه در آنجا تحصیل میکرد، این دختر پس از بهم خوردن حال رقیه ، از مدرسه خارج شده و دیگر باز نگشته‌است.

بازپرس مامور رسیدگی به این پرونده، برای تحقیقات بیشتر ، چهل نفر از همکلاسی های رقیه را مورد بازجویی قرار داد ، اما هنوز رد پایی از دختر فراری بدست نیامده است .

۳ سارق در یك خانه روستایی

مادرخانواده را با۲۰ضربه چاقو کشتند!

زن ۲۷ ساله‌یی شبانه در حیاط منزل مسکونی‌اش واقع در روستای «قهدریجان» ۱۰کیلومتری رفسنجان با۲۰ضربه چاقوی ۳ نفر مهاجم کشته شد .

گزارش خبرنگار مادر فلاورجان حاکیست :

مهاجمین ساعت ۱۱ شب قفل درآهنی منزل راشکستند ووارد حیاط شدند .بانوجهان سلطان آقائی (مقتول) که از خواب بیدار شده ومتوجه ورود ۳ نفر غریبه‌بخانه‌اش شده بودهمسرخود یحیی‌شاه‌محمدی را بیدار کرد و هردو از اتاق بیرون آمدند . مهاجمین کمباسروصدای‌صاحبخانه وهمسرش مواجه شده‌وبدنبال‌چاقو بجان آنها افتادند . دراین‌حادثه بانو جهان سلطان بقتل رسید . شوهر وی که راننده‌شرکت ملی گازایران است بسختی مجروح شد و مادر مقتول بنام حاجیه‌بیگم ۸۸ساله نیز که وارد معرکه شده بود از ضربات‌چاقوی مهاجمین بی‌نصیب نماند . همسرومادرمقتول هم‌اکنون دربیمارستان فلاورجان بستری هستند .ازبانوجهان‌سلطان ۵فرزند باسامی‌بهروز۱۲ساله ،زهرا ۸ساله ، فاطمه ۶ساله ، سکینه ۴ساله وعباس ۷ماهه بجامانده است .

ماموران پس از تعقیب‌مهاجمین موفق به‌دستگیری آنها شدند .

محمدعلی محمد ۲۲ساله ، برات کریمی ۳۸ ساله و مرتضی شفیعی ۳۵ساله باتهام قتل بانو جهان دربازداشت بسرمیبرند. گفته‌میشود محمدعلی محمدی‌باضربات‌قمه‌خود باعث مرگ مادر خانواده شده است.

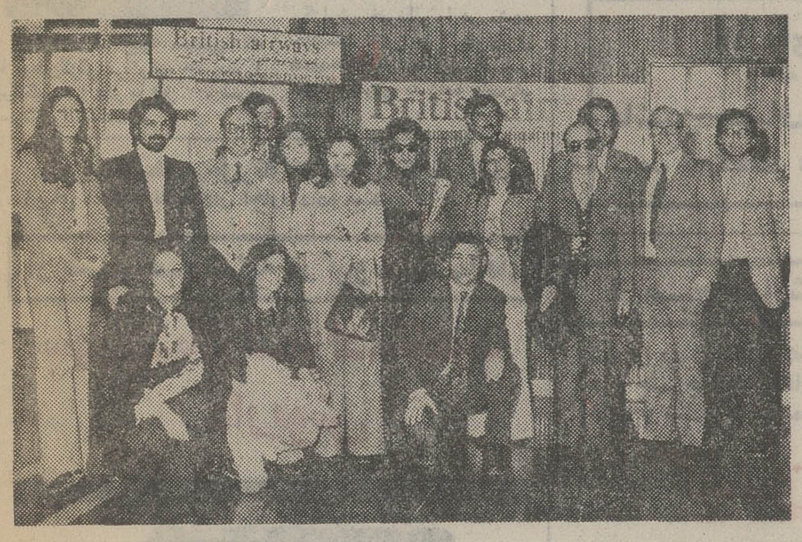

عکس بالا گروه مذکور را اندکی پیش از حرکت در فرودگاه مهراباد نشان‌میدهد.

بدعوت هواپیمائی بریتانیایک گروه چهارده نفری از اعضای آژانس های مسافرتی ایران برای دیدن یک دوره آموزش عازم لندن و کنهاك شدند.

در این مسافرت آقای «هاری‌موزی» رئیس فروش منطقه‌ای تهران از طرف هواپیمائی‌بریتانیا همراه‌کارکنان آژانس های مسافرتی خواهد بود .

مسافرت اعضای آژانس‌های مسافرتی

آگهی پذیرش داوطلب

دانشکده‌دامپزشکی بمنظور تربیت تکنیسین دامپزشکی و دامپروری برای خدمت در استانهای مختلف کشور در سال تحصیلی (۵۴ـ۵۳)۱۰۰ نفر داوطلب مرد از طریق مسابقه با شرایط و مقررات زیر میپذیرد .

الف ـ شرایط ثبت‌نام

۱ـ دارا بودن گواهینامه دوره کامل متوسطه شعبه طبیعی یا ریاضی و یا کشاورزی (پروانه قبولی تحصیلی‌جاری مورد قبول است)
۲ـ از متولدین سال ۱۳۲۳ ببعدثبت نام بعمل می‌آید .
۳ـ برگ خاتمه خدمت نظام‌وظیفه یا معافیت دائم غیر از معافیت پزشکی
۴ـ یکبرگ رونوشت یا فتوکپی شناسنامه
۵ـ سه قطعه عکس ۴ × ۳ که درسال جاری گرفته باشند .
۶ـ پانصد ریال حق ثبت نام که داوطلب باید بحساب شماره ۳۲۰ دانشکده دامپزشکی در بانك رهنی‌شعبه امیرآباد شمالی پرداخت نماید .

ب ـ مقررات

۱ـ دوره مذکور دو سال بوده وفارغ التحصیلان گواهینامه فوق دیپلم اعطاء میشود .
۲ـ کسانیکه در مسابقه ورودی پذیرفته شوند ضمن اینکه از پرداخت شهریه معاف هستند از کمك هزینه تحصیلی بمبلغ ۳۰۰۰ ریال در ماه نیز استفاده خواهند کرد . قبول شدگان باید تعهد ثبتی‌دائر به قبول خدمت در محل مورد نظر سازمان دامپزشکی بسپارند .
۳ـ داوطلبان جهت ثبت نام‌ودریافت کارت مسابقه ورودی میتوانند تا تاریخ ۱۸ آبان ماه ۵۳ بدانشکده دامپزشکی واقع در خیابان آیزنهاور مراجعه کنند.

م‌الف ۱۵۴۴۷ **دانشگاه تهران**

تلفن سرویس حوادث ۳۱۱۲۱۲

ماموران آگاهی تهران :

درجست‌وجوی ۳ قاتل و یک دیوانه جنسی

ماموران آگاهی تهران ، هم اکنون در جست و جوی سه‌قاتل فراری‌و یك دیوانه جنسی‌هستند که به کودکان خردسال‌مشروب می‌خوراند و در عالم‌مستی ازآنها سوء استفاده می کرد .

هنوز هویت این جنایتکاران معلوم نشده است‌و تلاش‌ماموران برای ردیابی و دستگیری آنان ادامه دارد .

این جنایت ها که در طول‌پنج ماه گذشته اتفاق افتاده است ، با جنایت‌خیابان تخت‌جمشید آغاز شد .

دو زن مقتول

نیمه شب جمعه ۲۴ خردادماه گذشته قاتل یاقاتلین فاشناسی به‌یك آپارتمان در خیابان‌تخت ـ جمشید رفتند . قاتل یا قاتلین فاشناس ،دراین آپارتمان‌بی‌آنکه به اسباب و اثاثه دستبردی‌بزنند «مریم صفریان» و «سرپونی مناساکا» ، دوزنی راکه در این آپارتمان زندگی می کردند ،به قتل رساندند .

پس از کشف‌وجسد ،پرونده‌یی در این زمینه تشکیل شد ، ولی در حال حاضر ، هنوز این‌پرونده در شعبه اول‌اداره آگاهی‌همچنان تحت رسیدگی است و تلاش ماموران برای یافتن قاتل یا قاتلین فاشناس دو زن ادامه دارد .

جنایت خیابان شادمان

دومین جنایت‌درخیابان‌شادمان تهران شکل گرفت . در این ماجری ماموران کلانتری ۱۸ جنازهٔ دست‌وپابسته زهرا‌عباسیان زن جوانی راکه‌بطرز وحشیانه‌یی بقتل رسیده بود، بدست‌آوردند.

قاتل یاقاتلین‌زهرا نیز کمترین نشانه‌یی از خود بجا نگذاشته بودند تلاش‌ماموران برای‌یافتن قاتل یا قاتلین این زن نیزادامه دارد و در همین زمان ،بازپرس شعبه ۱۳ دادسرای تهران ، به بازپرس یکی‌ازشهرستانها نیابت داده است ، تا در مورد مردی‌که در آن شهر زندگی می کند و مشکوك بنظرمیرسد تحقیق‌کند.

جسد سوخته یك مرد

سومین جنایت نیز دو هفته پیش در بیابان های کهریزك اتفاق افتاد . بدنبال این‌جنایت، جسدسوخته مردجوانی‌درکودالی، در بیابان های اطراف گورستان بهشت‌زهرا بدست آمد . قاتل یا قاتلین ، تنها یك لنگه‌کفش، دوپیت خالی بنزین و یك قوطی کبریت از خود بجا گذاشته بودند

پرونده این جنایت نیز هنوز در اداره آگاهی مفتوح است و تلاش ماموران برای یافتن قاتل یا قاتلین ادامه دارد .

دیوانه جنسی

چهارمین حادثه‌که ضمنا،تنها حادثه‌یی است که رنك خون ندارد ، ماجرای یك دیوانه‌جنسی است که کودکان کمتر از ده ساله را می‌ربود و پس ازآن که به آنها مشروب‌فراوانی میخوراند و آنها را در عالم مستی مورد تجاوز قرار میداد . این دیوانه جنسی ، پس‌از رسیدن به‌مقصود پلید خود ، اطفال بیهوش را در بیابان های اطراف تهران رهامی کرد و می گریخت .

پرونده این دیوانه جنسی در شعبه دوم اداره آگاهی مفتوح است و ماموران ، تلاش سختی را برای دستگیری او ادامه می‌دهند .

بدنبال دستگیری سه قاتل و یك دیوانه جنسی که هم اکنون متواری هستند دادسرای تهران محاکمات‌پر سرو صدایی درپیش خواهد داشت .

مرك مرموز مرد انگلیسی در تهران

بعد از ظهر دیروز جنازه «آلن» یک مرد ۵۰ ساله تبعه انگلیس در پانسیون محل زندگیش در خیابان پهلوی تهران بدست آمد.

جنازه «آلن» درحالی‌بدست آمد که روی تخت‌خواب دراز کشیده بود و روی میز اتاق او نیز دو لیوان آبجو دیده میشد.

با اعلام مرگ مرموز «آلن» به دادسرای تهران ، آقای نوربخش معاون دادستان به کلانتری محل ماموریت داد تا درباره مرگ مرد انگلیسی تحقیقاتی انجام دهد .

همزمان ، ماموران پزشکی قانونی ، جسد «آلن» را به سالن تشریح این اداره منتقل کردند تا پزشکان این مرکز علت مرگ «آلن» را روشن سازند .

مردی با ۱۰ کیلو تریاك دستگیر شد

مردی که ده کیلو گرم تریاک افغانی را در ساکی باخود حمل می کرد بدام افتاد .

خبرنگار ما در شمیران می نویسد : ماموران گشت پاسگاه ژاندارمری مجیدیه ، ساعت ۸ شب گذشته در خیابان سرباز ـ میدان مجیدیه ـ به مردی که با خود ساکی را حمل می کرد سوء ظن بردند و اورا دستگیر کردند .

مرد ساك بدست به هنگام دستگیری سخت برآشفت و به ماموران ژاندارمری مجیدیه اعتراض کرد .

در بازرسی از ساك و لباس مرد مرموز ده کیلو گرم تریاک افغانی بدست آمد .

اینک ، جریان کشف ده کیلو تریاك از سوی ماموران‌انتظامی تحت رسیدگی است .

راننده بدون گواهینامه ، دانش آموز ۱۵ ساله را کشت

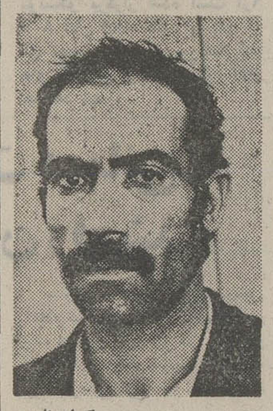

اصغر سعیدی، بدون گواهینامه، سوارپر موتور سه‌چرخه دانش آموز ۱۵ ساله را زیرگرفت و او را کشت.

راننده بدون گواهینامه ،دانش آموز پانزده ساله‌یی رادر راه مدرسه زیر گرفت واو راکشت.

منوچهر جم ،دانش آموز۱۵ ساله عصر دیروز، هنگامیکه از مدرسه به خانه می رفت، موتور سه‌چرخه ۵۱۶۹ با او بشدت تصادف‌کرد.اصغر سعیدی راننده موتور سه‌چرخه‌بلافاصله ازمحل حادثه گریخت، اما ماموران ژاندارمری پاسگاه‌قاسم آبادشاهی اورا دستگیرکردند. صبح دیروز جنازه منوچهریه پزشکی قانونی حمل شد واز سوی دیگر آقای گیلانی‌بازپرس شعبه۱۳ دادسرای تهران اصغرسعیدی راننده بدون گواهینامه را روانه زندان کرد.

دختر ۱۶ ساله ، یك هفته در تهران سرگردان بود

رفتار غیرعادی یک دختر جوان که‌درخیابانها سرگردان بود باعث دستگیری او شد و ساعتی بعد در کلانتری معلوم شد که دختر جوان در خیابانهای تهران گم شده‌است.

عصر دیروز،افسر گشت کلانتری۹تهران ، دختر جوانی را که در خیابان اسلامبول سرگردان بود به کلانتری برد.

دختر در کلانتری خودرا فاطمه شانزده ساله معرفی کرد و به افسر نگهبان کلانتری گفت:

ده سال است‌نزد زنی به نام منیژه که در قوچان‌زندگی می کند، کلفتی می کنم، منیژه هفته قبل مرا باخود به تهران آورد و در خیابان‌رهاکرد و من تاامروز در خیابانهاسرگردان بودم.

ماموران کلانتری ، فاطمه را برای تعیین تکلیف به مددکاری اجتماعی دادسرای تهران فرستادند.

حریق در جنگل‌های مازندران

جنگل «تنگ‌راه» از دیروز می‌سوزد

در پی آتش سوزی جنگل «قطری» شاهرود ، جنگل «تنگ راه»مازندران هم در چند نقطه، طعمه حریق شد و هر لحظه بردامنه آتش افزوده میشود .

آتش سوزی در جنگل«تنگ راه» از ساعت چهار بعد از ظهر دیروز شروع شده است و تااین ساعت (۱۱صبح) ادامه دارد .

وزش‌باد های گرم هر لحظه برتوسعه آتش سوزی دامن میزند .

خبرنگار اطلاعات در «گالیکش» مازندران می‌نویسد : ماموران جنگلداری«تنگراه» ، بازرسان سرجنگداری سربازان گارد جنگل،و گروه کثیری ازساکنان دهکده های اطراف جنگل ، برای خاموش کردن آتش ، تلاش میکنند . اما وزش باد، تلاش آنان را برای خاموش کردن جنگل و فرونشاندن شعله های‌سرکش آتش بی‌ثمرگذاشته است .

آقای ضمیری بازرس ناحیه جنگلداری‌گرگان در محل‌حادثه حضور یافته است و فعالیت ماموران اطفای حریق را زیر نظر دارد .

خبرنگار اطلاعات در گالیکش، در پایان گزارش خود افزود : دیشب‌چند دستگاه اتومبیل‌آتش نشانی دیگر نیز از گرگان و گنبدکاووس به «تنگراه» اعزام شدند .

محل آتش سوزی در ۳۴ کیلومتری گالیکش قرار گرفته‌و آتش تا شعاع چند کیلومتری پیش رفته است .

دختربچه گوش پدر بزرگش را با قیچی برید

پدردختر ، سراو را باتبر شکافت !

دختربچه‌ه‌ساله‌یی با «قیچی» گوش پدربزرگش را برید وپدر دختر بچه نیز هنگامی که از ماجرا آگاه شد ، برای تنبیه دختر کوچک خود با تبر فرق سر او را شکافت !

علی‌اکبر ـ پدر بزرگ زهرا ـ که نوه پنج ساله‌اش گوش‌راستش را برید و او را از خواب سنگین بیدار کرد !

خبرنگار ما در مشهد می ـ نویسد :«زهرا حسنی » ،دیروز باتفاق مادرش برای میهمانی‌به خانه پدر بزرگش « علی اکبر » رفت . زهرا پس از ورود به خانه پدر بزرگ مشاهده کردکه اوبخواب عمیقی فرو رفته‌است. زهرا برای اینکه پدر بزرگش را ازخواب بیدار کند چندبار او را صدازد ، ولی چون‌جوابی نشنید ، سراغ قیچی خیاطی مادر بزرگش رفت‌وآنرا برداشت و گوش راست پدر بزرگش‌را در خواب برید !

علی‌اکبر که سوزش شدیدی را درناحیه گوش خوداحساس کرده بود ناگهان از خواب برید و از شدت درد بخود پیچید و فریاد زنان‌ازهمسایه‌ها کمک خواست . در این موقع پدر زهرا از راه رسید وپس‌از اینکه از ماجرا آگاه شد برای تنبیه دخترش ، با عصبانیت تبری راکه‌درگوشه حیاط‌افتاده بود برداشت و ضربه‌یی بر سر دخترش وارد ساخت و ۲٫۵ سانتی متر فوق سر او را شکافت .

همسایه‌ها با داد و فریادزهرا وعلی‌اکبر ، پدر بزرگ‌و نوه‌اش را بلافاصله به بیمارستان‌انتقال دادند .

گزارش خبرنگار ما در مشهد حاکیست :زهرا بر اثرخونریزی شدیدهنوز در حال اغماء بسر میبرد وامیدی به زنده ماندن‌او نیست .

زهرا ـ دختربچه شیطان ـ که با بریدن‌گوش‌پدربزرگ، خشم‌پدررا برانگیخت و پدر با تبر ، فرق سرش را شکافت .

در جزیره شیطان ، جزیره‌ای که راه فرار ندارد ، زنان زیبای محکوم به مردان اجاره داده میشود !

پس‌از برخورد با کامیون

اتومبیل ۱۰۰ متر به‌جلو پرتاب‌شد و ۲ نفر کشته شدند

جسد سرپونی را غرق در خون یافتند درکنار او جسد خونین و بیهوش صاحبخانه و هم اتاقیش ـ مریم صفریان افتاده بود .

مریم بعد ها در بیمارستان ،جان سپرد، بی آنکه لحظه‌ای بهوش‌آید و راز جنایت را برای کارآگاهان فاش سازد .

دریک حادثه رانندگی‌که دراولین ساعات بامداد امروز در جاده‌قنبرآباد آباد از میدان شهید به سمت سمیراه‌آذری در حرکت بود ، براثر سرعت زیاد از عقب بااتومبیلی حامل سه‌سرنشین به‌شدت تصادف کرد . دراثر این برخورد اتومبیل یکصد متربه‌جلو پرتاب گردید و تمام بدنه آن مچاله شد.

طی‌این حادثه زن‌سرنشین‌اتومبیل دردم‌جان سپرد و مرد همراهش‌نیز ساعاتی بعددربیمارستان‌درگذشت.

شواهد نشان میدهد که هنگام وقوع‌حادثه‌سرنشینان‌اتومبیل‌سواری همگی مست‌بوده‌اند .

عبداللهی که درطول جاده‌قنبرآباد آباد از میدان شهید به سمت سمیراه‌آذری در حرکت بود ، براثر سرعت زیاد از عقب بااتومبیلی حامل سه‌سرنشین به‌شدت تصادف کرد . دراثر این برخورد اتومبیل یکصد متربه‌جلو پرتاب گردید و تمام بدنه آن مچاله شد.

طی‌این حادثه زن‌سرنشین‌اتومبیل دردم‌جان سپرد و مرد همراهش‌نیز ساعاتی بعددربیمارستان‌درگذشت.

شواهد نشان میدهد که هنگام وقوع‌حادثه‌سرنشینان‌اتومبیل‌سواری همگی مست‌بوده‌اند .

ازامشب درگروه سینماهای

متروپل ـ سانترال ـ رویال

یك فیلم هیجان‌آور ـ شگفت‌انگیز و بیسابقه‌ازقهرمان کاراته‌ای که ضربه های برق‌آسای پای او حتی فیل را بزمین می انداخت

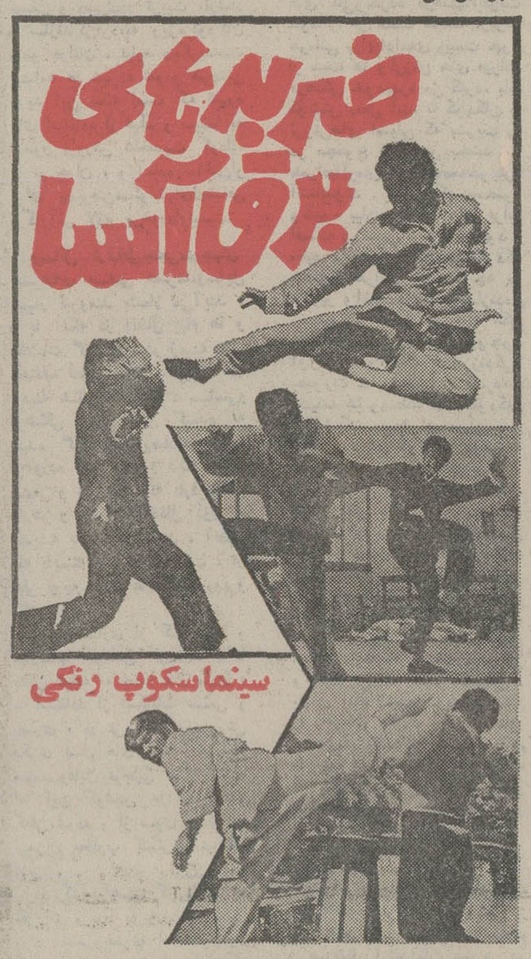

حادثه خونین گردنه «مزدوران» ۵ قربانی داشت

روی باربند اتوبوس هم مسافر سوار شده بود !

اسامی‌کشته‌شدگان‌ومجروحین حادثه خردنه «مزدوران» خراسان اعلام شد .

در حادثه‌یی که پریشب در گردنه«مزدوران»، محل‌پل‌خاتون، هشتاد و پنج کیلو متری مشهد روی داد ، اتوبوس ۲۹۹۹۱ برانندگی «علیرضاراستگو» که باینجاوسه سرنشین عازم‌مشهد بود در این محل ، واژگون‌شد. در این حادثه ، پنج سرنشین اتوبوس‌کشته‌شدندو بقیه‌مجروح گردیدند .

مجروحین این حادثه به بیمارستان سوانح مشهد انتقال یافتند و عده‌یی از آنان سرپائی معالجه شدند و بقیه بستری هستند .

اسامی مقتولین و مجروحین

جلال رخشانی پنجاه ساله ـ محسن کیخا ۶۰ ساله ـ نرگس کیخا ـ ۱۵ ساله بانو شاپری ۵۰ ساله و نادر پنج ساله کشته شدگان این حادثه بودند .

عده‌یی از مجروحین حادثه عبارتند از : علی محمد جهان زهی ، محمد رخشانی ، نصیرتیموری ، حبیب‌موسی‌زاده، بیگم خان‌محمدی، محمدباقرزاده، رمضان وکاظم دلارام، شجاعی، صغری ، معصومه و مرضیه طاهری ، عبداله کوهکن سید محمد و عبدالرحیم میردوستی ، نظام‌الدین اسدخانی ، غلامعلی شیبانی ، جهانبخت اسدخانی عبدالقادرو گل‌بی‌بی محمدزاده، مسیب ابراهیمی ، و مسیح و نوذر جمال زهی ، محمد ، کل‌عوض ، صغری و غلام گلابی ماه‌بی‌بی‌شهرکی و محمدتیموری.

خبرنگار مادر مشهد مینویسد : اتوبوس بیش از ظرفیت عادی خود یعنی ۵۳ نفر سرنشین داشته وعده‌یی از مسافران‌روی باربند اتوبوس سوار بوده‌اند .

در این زمینه سروان حسین کیانپور رئیس‌پلیس راه‌خراسان بخبرنگار ما گفت : اینگونه اتوبوسها معمولا درمسیر کوره راهها و دهات دور دست حرکت میکنندو از چشم ماموران‌دورند، زیرا غالبا شبها مبادرت به‌حمل و نقل مسافر میکند .

وی اضافه کرد : حمل و نقل مسافر بوسیله این اتوبوسها بطور قاچاق‌و غیر قانونی‌صورت میگیرد زیرا ، این اتوبوسها اصولا ایستگاه مشخصی ندارند و مسافرین بین راه را در کوره راهها سوار میکنند .

رئیس پلیس راه خراسان گفت: ماموران تاکنون موفق شده‌اند، از حرکت‌تعدادی‌از این وسائط تقلیه در راههای خراسان که غالبا ، وسایل ایمنی‌ندارند ، جلوگیری کنند و اینگار ادامه خواهد یافت زیرا مشاهده شده بعضی از این اتوبوسها ، روی باربند نیزمسافر سوار کرده‌اند.

ازصبح چهارشنبه فقط در

سینما آتلانتیک

نمایش دهنده فیلمهای استثنائی سال

داستانی از عشق وسکس وهوس

روسانا پورتا جیان کارلو جیانینی

در فیلم رنگی

وجود داغ

باشرکت : گلستون هوشین ـ اورنلا موتی

تماشای این فیلم برای اشخاص کمتر از ۱۸ سال ممنوع است

تهران خوراک

غذاهای جشنها و میهمانی‌های شما را تهیه و در منزل تحویل و پذیرائی میکنیم

تلفن : ۳۰۱۳۱۶

خانواده‌هائی که از دستگاه گاز استفاده میکنند

با نصب یکدستگاه خبرکننده به قیمت ۳۳۰ تومان منازل خود را از حریق‌گاز بیمه نمایند

نماینده انحصاری در ایران ـ شرکت مالتی‌ترید

خیابان روزولت ـ بالاتراز۲۵ شهریور ساختمان سپند تلفن : ۸۳۵۵۴۲

آدمهای کاغذی

برنامه اهدائی

ماشین‌دستباف برادروچینی‌مسعود

ساعت ۳۰ر۱۸شب از شبکه‌سرتاسری‌تلویزیون

از صبح چهارشنبه هشتم آبانماه

شما را دعوت میکنیم که برای تماشای تعطیلات وشیطنت ها و چشم چرانیهای آقای هالو در کنار دریا و دوساعت خنده و شادی به سینما

گلدن‌سیتی

تشریف بیاورید و اوقات خوشی را بگذرانید

استخدام میشود

۱ ـ مهندس برق ـ الکترونیک ـ ارتباطات

۲ ـ لیسانس یا متخصص حسابداری ـ بازرگانی ـ امور مالی

۳ ـ کمک مهندس ـ برق ـ الکترونیک ـ ارتباطات

۴ ـ منشی آشنا به زبان انگلیسی

۵ ـ رسام ـ نقشه کش

۶ ـ راننده

۷ ـ پیشخدمت

غیر از پنجشنبه‌ها و ایام تعطیل از ساعت ۸ صبح تا ۳ بعد از ظهر با مدرس زیر مراجعه نمائید

یوسف آباد ، خیابان محمدرضاشاه ، خیابان ۱۸ چهارراه دوم

پروژهٔ سویچینگ ارتش تلفن ۶۳۸۶۶۶

از صبح چهارشنبه درگروه سینماهای

سهیلا ـ پلازا ـ مراد ـ ناهید

داریوش

تماشای این فیلم برای اشخاص کمتر از ۱۸سال‌ممنوع‌است

مجالس ترحیم

با نهایت تاثر و تالم فوت شادروان سید جواد شریفی (شریف حضور) پدردوست‌ارجمندمان‌آقای‌سرهنگ امیرهوشنگ شریفی را باطلاع دوستان همکلاسی میرساند.
مجلس ختم زنانه و مردانه آن مرحوم از ساعت ۵ تا ۷ بعداز ظهر روز سه‌شنبه هفتم آبان در خانقاه صفی‌علیشاه برگزار خواهد شد.

دوستان همکلاسی دارائی
آ ـ ۹۸۰۲۴

شیرمردان باشگاه لاینز ساری با نهایت تاسف درگذشت شادروان جواد شریفی برادر گرامی شیرمرد ارجمند آقای کاظم شریفی رئیس باشگاه لاینز ساری را با ابراز همدردی صمیمانه بایشان و خانواده محترمشان تسلیت گفته وباطلاع میرساند که مجلس ترحیم آن مرحوم روز ۷ آبان ماه جاری برگزار خواهد شد.

باشگاه لاینز بین‌المللی ساری
آ ـ ۹۷۹۷۷

بانهایت تاثر و تاسف درگذشت شادروان سید جواد شریفی (شریف‌حضور) همسر وپدر بزرگوارمان‌راباستحضاربستگان و دوستان می‌رسانیم.
شریفه شریفی ـ دکتر امیرحسین شریفی ـ سرهنگ امیر هوشنگ شریفی ـ منیر شریفی (لئالی) ـ پوراندخت‌شریفی (رزم‌آور).
مجلس ترحیم زنانه و مردانه آن مرحوم از ساعت ۵ تا ۷ بعد از ظهر روز سه‌شنبه هفتم آبانماه در خانقاه صفی علیشاه برگزار خواهد شد.
خانواده های : شریفی ـ شایگان ـ لئالی ـ رزم‌آور ـ صوراسرافیل ـ رفیعی ـ اردستانی ـ احسانی ـ لایقی ـ مرزبان ـ امینی ـ نژادمپور ـ تسلیمی ـ شیبانی ـ عزیزی‌ـ طیار ـ الستی ـ کمالی ـ سبحانی ـ آقائی ـ دکتر مفتاح‌ـ سرتیپ ناصرامیرانصاری‌ـ اسکندر موبدی‌ـ عباس‌راشدی‌ـ منوچهر دولتشاهی ـ سرتیپ فرمند ـ امیر عظیمی.

بانهایت تاسف وتالم درگذشت مرحوم احد حافظی بزرگ خاندان حافظی را در شهرستان اردبیل باطلاع دوستان و اقوام‌میرساند. مجلس ترحیم آن‌مرحوم روز سه‌شنبه ۵۳٫۸٫۷ ازساعت ۳تا۵ بعدازظهر در مسجد اردبیلیها (چاله حصار) چهارراه گلوبندک منعقد میباشد.
الاحقر حاج سید عبدالکریم مجتهدی انواری.
خانواده‌های : حافظی. سرهنگ منعم. سرگرد بهنام. سرگرد معصوم‌زاده. مهندس نیکنام. مرامی. آسایشی. منزوی. دلگشا. کریمزادگان. حاجی اصغر. طالب‌نیا. یعقوبی. انساندوست. جوان. دکتر فتحی.
آ ـ ۱۰۷۹۷
مصیبت وارده را بخانواده‌های عزادار تسلیت میدهیم

بدینوسیله درگذشت ناگهانی برادر عزیزم آقای ابوالفضل نجفی وکیل پایه‌یک دادگستری را باستحضار میرسانم. مجلس ختم مردانه وزنانه آنمرحوم روز ۳شنبه هفتم آبان‌ماه ازساعت ۴تا ساعت ۶ درمسجد الجواد منعقد خواهد بود.

حسین نجفی
آ ـ ۱۰۸۱۳

باکمال تاسف وتاثر درگذشت ناگهانی آقای ابوالفضل نجفی وکیل پایه یک دادگستری وبرادر جناب آقای دکتر حسن نجفی رئیس شعبه نهم دیوانعالی کشور را باستحضار آقایان قضات و وکلای دادگستری میرساند مجلس ختم آن مرحوم روز سه‌شنبه هفتم آبانماه ازساعت ۴ تا ساعت۶ در مسجد الجواد منعقد خواهد بود.

رئیس کانون وکلای دادگستری
محمد رضا جلالی نائینی
آ ـ ۱۰۸۱۳
مصیبت وارده را به آقای دکتر حسین نجفی و سایر بازماندگان آنمرحوم تسلیت میدهیم

بانهایت تاسف درگذشت ناگهانی مادر عزیزمان خانم بی‌بی رحیمی (درآباده) را به‌اطلاع دوستان وآشنایان می رساند. مجلس ختم مردانه وزنانه ازساعت ۳ الی ۵ونیم بعداز ظهر روز سه‌شنبه ۵۳٫۸٫۷ در مسجد سراج کوچک واقع در خیابان ملت برگزار میشود.
خانواده‌های: رحیمی. رضابور. پنجی. داوری. ایروانی. بیمانی. [illegible]. سعادت‌پناه.
آ ـ ۹۷۹۵۶
مصیبت‌وارده را بعموم خانواده‌های عزادار تسلیت میدهیم

با اندوه فراوان درگذشت اسفناک همسر ومادر عزیزمان را باطلاع دوستان و آشنایان می‌رسانم. مجلس ترحیم مردانه و زنانه آن مرحومه روز ۵۳٫۸٫۷ از ساعت ۲ تا ۴ بعد از ظهر در مسجد الجواد برگزار میشود.
مهندس ابراهیم طاهبازیان ـ مریم ـ اسمعیل ـ علی وآذر طاهبازیان.
آ ـ ۱۰۸۱۹
۲ـ۲

بانهایت تاسف وتاثر فوت ناگهانی همسردوست و همکار ارجمند آقای مهندس ابراهیم طاهبازیان را باطلاع میرسانیم.
مجلس‌ترحیم آنمرحومه روزسه‌شنبه ۷آبانماه ساعت ۲تا۴ بعدازظهر درمسجد الجواد برگزار خواهد بود.
عباس شیخ. عطاالله مدیر مسیحائی. غلامرضا میرضایع. مرتضی حسینی. علی‌اصغر صیادی. هارون مهدوی. احمد سعادت. مرتضی وهابزاده.
آ ـ ۱۰۸۳۹

موسسان، هیئت امناء، هیئت علمی و دانشجویان مدرسه عالی کورش کبیر در کمال تاسف درگذشت نابهنگام و دردناک بانو طامارا طاهبازیان همسر گرامی همکار ارجمندو باتقوای خویش آقای مهندس ابراهیم طاهبازیان عضو هیئت موسس ومعاون آموزشی مدرسه عالی کورش کبیر راباطلاع میرسانند.
مجلس ختم آن شادروان ازساعت ۲ تا۴ بعدازظهر روز سه‌شنبه هفتم آبانماه درمسجد الجواد برگزار میگردد.
دانشجویان مدرسه عالی کورش کبیر ازاینکه همگی‌قادر بعرض‌تسلیت حضوری به‌استادگرامی‌خویش نیستندشرمسارند وبا مشارکت در مجلس تذکری که دراصفهان برگزار خواهد شد همدردی خویش‌راابراز خواهند داشت. برای آقای‌مهندس طاهبازیان وخانواده صبر وبردباری آرزو میکنند.

مدرسه عالی کورش کبیر اصفهان ـ احمد انواری

خانواده های : طاهبازیان ـ میرزازادی‌آذر ـ نمایشی ـ سیامکی‌ـ توتونچی‌ـ احذری ـ طاهباز‌ـ رازقی‌ـ سیدزاده‌ـ اکبریه ـ شمس ـ حسینی ـپرویز قنسولی.
بانهایت تاسف درگذشت بانو تامارا طاهبازیان را باطلاع دوستان و آشنایان میرسانند. مجلس ختم آن مرحومه از ساعت ۲ تا ۴ بعد از ظهر روز سه‌شنبه هفتم آبان ماه در مسجد الجواد برگزار میشود.
آ ـ ۱۰۸۱۹
۲ـ۲

بانهایت تاسف درگذشت شادروان بانو کریم نژاد مادر گرامی آقای اسداله کریم‌نژاد را باطلاع اقوام و آشنایان می رساند، مجلس ختم زنانه‌و مردانه آن‌مرحومه از ساعت ۱۲تا۲ بعدازظهر روز سه‌شنبه هفتم آبان‌ماه در مسجد الجواد وشب هفت از ساعت ۳تا۵ بعدازظهر روز جمعه دهم آبان ماه در شبستان شماره یک (۱) بهشت‌زهرا منعقد است.
خانواده‌های : کریم‌نژاد. رنجکش. اسفرجانی. کریمی. پاشا. آزاد. اسدالهی. حاج مهدی. شریفی. منتظری. ایروانی. توسلی. اکبری. ملکی. سرلشگر میرغفوری.
آ ـ ۱۰۸۲۵
مصیبت وارده را بعموم بازماندگان آن مرحومه بویژه آقای اسفرجانی تسلیت میدهیم

بانهایت تاسف و تاثر درگذشت مرحومه مغفوره بانو ربابه زرینه‌باف مادر گرامی آقایان علی زرینه‌باف وکیل پایه ۱ دادگستری و اکبر زرینه‌باف رئیس آموزش ابتدائی استان تهران و اصغر زرینه‌باف را در تبریز باطلاع دوستان و آشنایان میرساند. مجلس ترحیم مردانه و زنانه فقیده سعیده از ساعت ۳ الی ۵ بعد از ظهر روز سه‌شنبه هفتم آبانماه در خانقاه صفی علیشاه منعقد خواهد بود.
زهتاب‌فرد ـ منوچهر پزشکی ـ دکتر غلامرضا عدل‌ـ غلامعلی خطیب شهیدی ـ کاظم صدقیانی زاده ـ ابوالفتح جهانشاهی ـ احمد حق‌شناس ـ محمد دیهیم ـ دکتر شفیع‌امین ـ سعید پدرامی ـ منوچهر طباطبائی دیبا نمایندگان مجلس شورای ملی.

درگذشت بانو ربابه زرینه‌باف مادر گرامی سرور علی زرینه‌باف وکیل پایه یک دادگستری و مسئول تشکیلات‌حزب پان‌ایرانیست در شهرستان تبریز را به آگاهی یاران و دوستان می‌رسانم به همین مناسبت از ساعت ۳ تا ۵ عصر روز سه‌شنبه ۷ آبانماه مجلس یادآوری درخانقاه صفی‌علیشاه برگزار می‌گردد.

رهبر حزب پان‌ایرانیست
محسن پزشکپور

انا لله و انا الیه راجعون

بانهایت تاسف و تاثر درگذشت بانو ربابه زرینه‌باف مادر آقای علی زرینه‌باف وکیل محترم دادگستری را باطلاع آقایان قضات و وکلاء ودوستان وآشنایان میرساند.
مجلس ترحیم فقیده سعیده از ساعت ۳ تا ۵ بعد از ظهر روز سه‌شنبه ۱۳۵۳٫۸٫۷ در خانقاه صفی علیشاه منعقد خواهد بود.

رئیس کانون وکلاء دادگستری ـ جلالی نائینی

بانهایت تاسف و تاثر درگذشت مرحومه مغفوره والده ماجده آقایان علی‌اکبر و اصغر زرینه‌باف را در تبریز باطلاع دوستان و آشنایان میرساند. مجلس ختم مردانه و زنانه آن مرحومه ازساعت ۳ الی ۵بعدازظهر روز سه‌شنبه ۵۳٫۸٫۷ در خانقاه صفی علیشاه منعقد خواهد بود.

جمعیت آذربایجانی های مقیم مرکز

بانهایت تاسف و تاثر درگذشت مرحومه مغفوره والده ماجده آقایان‌علی واکبر واصغرزرینه‌بافرا درتبریز باطلاع دوستان و آشنایان میرساند. مجلس ختم مردانه و زنانه آن مرحومه از ساعت ۳ الی ۵ بعد از ظهر روز سه‌شنبه ۵۳٫۸٫۷ در خانقاه صفی علیشاه منعقد خواهد بود.
الاحقر حاج سید محمدعلی انگجی ـ الاحقر حاج میرزا فتح‌اله ثقةالاسلام ـ الاحقر حسن احقاقی وخانواده های زرینه‌باف ـ طاهباز ـ موسوی ـ کاظمی ـ دکترتیموری‌ـ سید منصوری ـ زهتاب‌فرد ـ بنی‌احمد ـ هندی ـ قائمیان‌ـ صورائی مستعد ـ گنجه‌زاده‌ـ مهر‌ـ میرپور‌ـ نایبی اهرنجانی‌ـ علی‌آبادی ـ ملکی ـ حبیبی شکری و برادران جورابچی.

باکمال تاسف و تاثر درگذشت مرحومه مغفوره والده ماجده دوست عزیزمان آقای اکبر زرینه‌باف را باطلاع دوستان و آشنایان میرساند. مجلس ختم مردانه و زنانه آن مرحومه از ساعت ۳ الی ۵ بعد از ظهر روز سه‌شنبه هفتم آبان ماه در خانقاه صفی علیشاه منعقد خواهد بود.
باتمانقلیچ ـ حمیدی ـ ابتهاج ـ کریمی ـ جعفری ـ علیزاده ـ میلانی ـ عسکری‌ـ محسنی‌ـ سهیل ـ میراشرفی‌ـ داعی ـ عربشاهی ـ سیفپور ـ احمدی‌خواه ـ فراهانی ـ امامی ـ بدر ـ برادران حاجی اشرفی و بحری.

باکمال تاسف درگذشت شادروان عباسقلی فیض‌اللهی معاون دبیرکل کمیسیون ملی یونسکو درایران و رئیس اداره امور فرهنگی دبیرخانه کمیسیون‌راباطلاع میرساند. مجلس ختم آن فقید سعید روز سه‌شنبه ۱۳۵۳٫۸٫۷ ازساعت۳ تا ۵ در مسجد ولی‌عصر واقع در حشمت‌الدوله غربی برگزار خواهد بود.

علی‌اصغرحکمت ـ رئیس کمیسیون ملی یونسکو در ایران

برادرزاده جوان عباسقلی فیض‌اللهی نابهنگام چشم از جهان بسته است. مجلس ترحیم آن مرحوم سه‌شنبه هفتم آبانماه درمسجد ولی‌عصر ازساعت۳ تا۵برگزار خواهدبود.

معاون سرکنسولگری شاهنشاهی ایران در هرات
اسداله فیض

بانهایت تاسف وتاثر فراوان فوت نابهنگام شادروان جوان ناکام عباسقلی فیض‌اللهی معاون دبیرکل کمیسیون یونسکو و رئیس اداره امور فرهنگی دبیرخانه کمیسیون را باطلاع می‌رساند. مجلس ترحیم زنانه و مردانه آن مرحوم از ساعت ۳ تا ۵ بعد از ظهر روز سه‌شنبه هفتم آبانماه در مسجد ولی‌عصرواقع‌درحشمت‌الدوله غربی منعقد خواهدبود.
الاحقر حاج سید عبدالکریم انواری ـ خانواده های : فیض‌اللهی ـ خاتمی ـ صافی ـ سفالیان ـ دانشوران ـ صفائی ـ صادقپور ـ منصور قدر ـ شکوهی ـ سلیمی ـ سهیله ـ طاهرزاده ـ صبوری ـ بوستانی ـ دکتر رباطی ـ دکتر درخشان ـ ربیعیان ـ دکتر اخروی ـ نوری‌نژاد ـ خجسته ـ برزگر ـ زارع ـ امیربشیری‌ـ چلیپا‌ـ کشاورز.

دوستان وهمکاران جوان‌ناکام شادروان عباسقلی‌فیض‌اللهی در کمیسیون ملی یونسکودرایران بااظهارتسلیت ببازماندگان باطلاع میرسانند که مجلس ختم آن فقید سعید روز سه‌شنبه ۵۳٫۸٫۷ از ساعت ۳ تا ۵ بعد از ظهر در مسجد ولی‌عصر واقع در حشمت‌الدوله غربی برگزار میباشد.
اردلان ـ کاشانیان ـ گلستانه ـ لواسانی ـ نوری نژاد ـ اسحاقیان ـ آذرخشی ـ خواجه نوری ـ طاهری‌ـ پارسی

بانهایت تاثر وتاسف فراوان درگذشت نابهنگام جوان‌ناکام شادروان عباسقلی فیض‌اللهی فرزند و برادر عزیزمان را باطلاع می‌رساند. مجلس ترحیم زنانه و مردانه آن مرحوم از ساعت ۳ تا ۵ بعد از ظهر روز سه‌شنبه هفتم آبانماه در مسجد ولی‌عصر واقع در حشمت‌الدوله غربی منعقد خواهد بود.
عطیه فیض‌اللهی ـ روح‌انگیز ـ نادیه ـ فرح ـ رحیم ـ مسعود فیض‌اللهی.

بانهایت تاسف وتاثر فوت ناگهانی دوست وهمکارارجمند شادروان عباسقلی فیض‌اللهی معاون دبیر کل کمیسیون ملی یونسکو درایران را به‌اطلاع دوستان و آشنایان می رساند مجلس ترحیم آن‌فقید سعید از ساعت ۱۵ الی ۱۷ روزسه‌شنبه هفتم آبانماه در مسجد ولی‌عصر (حشمت‌الدوله غربی) منعقد خواهد بود.
عبدالوهاب خواجه‌نوری. انوشیروان اشرف. فریدون خادم. مصطفی علیمدد. علی افقه. دکتر هدایت خاقانی. محمد ابراهیمی. احمد حاج محمدعلی. فریدون رجبیان. لطفعلی ریاحی. ابوطالب سیه‌فام. باقر شریفی. یحیی صفیعی. محمد حسین صادق‌زاده. فرازی. هوشنگ مرجادی. ناصر قدسی. عباس قربانلو. محمد علی کریمی. مرتضی نوربخش. محسن هوشیار.
آ ـ ۱۰۷۷۳
۲ـ۲

بانهایت تاسف درگذشت مرحومه حاجیه خدیجه‌اربابی (افشار) را باطلاع عموم بستگان و آشنایان میرساند.
مجلس ترحیم زنانه روز سه‌شنبه هفتم آبان از ساعت ۵ الی ۷ بعدازظهر در تهران خیابان محمودیه کوچه خرداد منزل آقای‌محمد صادق افشار مجلس ترحیم مردانه برحسب وصیت آنمرحومه در یزد روز چهارشنبه هشتم آبان‌در مسجد حفیره یزد برگزار خواهد شد.
خانواده‌های اربابی. دکتر افشار. افشاریه. افشار. افشاریان. افشار یزدی. عسگری. دکتر مرتاض. روحانیان. افشار نژاد. فتحی. ولائی.
آ ـ ۹۸۰۳۷
مصیبت وارده را بخانواده‌های عزادار تسلیت میدهیم

خانواده‌های رفعتی آقانادی. فخاری. سمیعی. عصاری. دانشجو. نوروزی. شفاعتی. زاهدی. رضوانی.
باکمال تاسف درگذشت بانو زهرا رفعتی خوانساری را باستحضار دوستان و همشهریان میرساند مجلس ترحیم زنانه ومردانه روزسه‌شنبه ۷آبان‌ماه ازساعت ۲ونیم تا ۵ درمسجد امام حسن مجتبی (ع) واقع در خیابان تهران‌نو جنب فلکه وثوق منعقد است.
محمد تقی رفعتی. محمد باقر رفعتی. مهدی رفعتی. سروان عزت‌اله رفعتی.
آ ـ ۹۷۹۸۵
مصیبت وارده را بخانواده‌های عزادار تسلیت میدهیم

باتاسف فراوان خبر درگذشت نابهنگام جوان ناکام سیدعلی (شاهرخ) میرهادی کارمند برجسته دفتر سازمان نوسازی و عمران آستان قدس رضوی مشهد را باطلاع دوستان و آشنایان میرساند.
مجلس ترحیم آن مرحوم روز سه‌شنبه هفتم آبان ماه از ساعت ۳ الی۵ بعدازظهر در مسجد مجد منعقد میگردد.

سازمان نوسازی و عمران آستان قدس رضوی

خانواده های: میرهادی ،اشرافی، کاظمی، خادم‌الاسلامی، دوامی ، فاتح‌نژاد ، شیرزاد ، شهیدی ، نجم‌آبادی، حکیمپور، مشگین ، امیرعزیزی ، میراشرافی ، امیرشریفی ، جنابی ، افقهی ، شکیبا ، کریمی ، گرانطبع ، دباغیان.
با اندوه فراوان درگذشت جانسوز جوان ناکام علی (شاهرخ)فرزند عزیز آقای مرتضی میرهادی را در سانحه اتومبیل باطلاع بستگان و دوستان میرسانند.
مجلس ترحیم مردانه و زنانه آن شادروان از ساعت ۳ الی ۵ بعداز ظهر سه‌شنبه هفتم آبان ماه در مسجد مجدبرگزار می گردد.
حادثه ناگوار را بعموم خانواده های عزادار بویژه بازماندگان آن مرحوم تسلیت میدهیم.

عفت غروی (همایونفر) ، امیرعباس ، الهه ، علیرضا ، فیروزه و افسانه غروی.
با نهایت تاسف و تاثر درگذشت دردناک همسر و پدر بزرگوار خود مرحوم حاج سیدعلی غروی را باطلاع بستگان و دوستان میرسانند.
مراسم ترحیم آن فقید سعید از ساعت یک تا ۳ بعداز ظهر روز سه‌شنبه ۷ آبان ماه در خانقاه صفی‌علیشاه واقع در خیابان خانقاه برقرار خواهد بود.
خانواده های : غروی ، همایونفر ، جیلانی ، فاطمی ، لشگری ، آذرین ، همایون ، قهری صارمی ، موید ، دادخواه ، فرهنگ ، امیریگانه، سعادت،صیرفی ،کردستانی ،امیرهوشمند، پزشکپور ، آزرمی ، خاتمی ، ایروانی ، ناصری ،آشتیانی ، نایبی در این واقعه قرار دارند.
مصیبت وارده را بعموم بازماندگان تسلیت میدهیم.

بانهایت تاثر وتاسف درگذشت بزرگ مرد آزاده دانشمند سید ضیاء سیحون بزرگ خاندان را به‌استحضار می‌رساند مجلس ترحیم رسمی طبق وصیت آن بزرگوار برگزارنخواهد شد ومخارج آن صرف امور خیریه وکمک به محصلین بی‌بضاعت میگردد. درضمن به‌یاد آن مرحوم فرزندان و دوستانش روز سه‌شنبه ۷آبانماه ازساعت ۴تا۸ بعدازظهر در منزل آن مرحوم واقع دریوسف‌آباد خیابان‌بیستون نبش‌هفدهم ساختمان سه‌طبقه سفیدرنگ گردهم جمع خواهند‌شد.
گوهرتاج سیحون (بهرام سلطانی). مهندس هوشنگ سیحون. سروان فرهنگ سیحون. دکتر هوشمند سیحون. دکتر فریده سیحون. اسداله سیحون. دکتر بهاءالدین بامشاد. دکتر ناصرالدین بامشاد. روح‌الامین بهرام سلطانی. ابوالحسن بهرام سلطانی. شکراله بهرام سلطانی. وحدت. سلیمی‌پور. زربینیان. سالور. معزی. شادلو. فلاح. میکده. کامران.باقری. بهمن مهدوی وخانواده‌های وابسته.
مصیبت وارده را بعموم بازماندگان آنمرحوم تسلیت میدهیم

با نهایت تاسف و تالم درگذشت نابهنگام سید پرویز شاجی همسر ، برادر و پدر عزیزمان را باطلاع اقوام و دوستان میرسانیم :
مجلس ترحیم زنانه و مردانه آنمرحوم‌روزسه‌شنبه۷ر۸ر۵۳ (فردا) از ساعت ۵ الی ۷ بعدازظهر در مسجد مجدمنعقد می‌باشد.
خانواده‌های شاجی. حسینی. نیرومند. خانزاده. جلیلی.
آ ـ ۹۸۰۴۹
مصیبت وارده را بعموم بازماندگان‌آنمرحوم تسلیت میدهیم

خانواده‌های : خلج. افخمی. دینورزاده. سرداری. مهریار. غلاملو. عباسی. سیف‌الهی. وتکباز. سرهنگ عادل. سرهنگ امین‌داور. میاندهی. سیفزاده. اهرنهوش.
بانهایت تاسف وتالم درگذشت شادروان رضا خلج را باطلاع بستگان و دوستان می رسانند. مجلس ترحیم مردانه آن‌مرحوم روز چهارشنبه ۵۳٫۸٫۸ از ساعت ۲ ونیم تا ٤ونیم بعدازظهر درمسجد صاحب الزمان واقع درخیابان اختیاریه سلطنت‌آباد ومجلس ترحیم زنانه همان‌روز وساعت در منزل شخصی آنمرحوم برگزار می‌گردد.
آ ـ ۹۸۰۴۰
مصیبت و ارده را به بازماندگان آن شادروان بویژه‌آقایان تقی وحسن وقاسم خلج تسلیت میدهیم.

یادبود

یادبود هفتمین روز درگذشت شادروان رحیم پاکنژاد ازساعت ۳ الی۵ بعدازظهر روز سه‌شنبه ۷ر۸ر۵۳ در سالن شماره ۵ بهشت‌زهرا برگزار میگردد.
خانواده‌های : پاکنژاد. مراتی. اسماعیلی. بابازاده. افغانی.
آ ـ ۹۷۹۳۸

به‌مناسبت چهلمین روز درگذشت شادروان خانم مهرتاج رخشان (دهلوی) مراسم یادبودی ازساعت ۱۶ تا ۱۸ روز سه‌شنبه ۷آبان ماه در دماوند حسینیه محله قاضی بر پا خواهد بود.
خانواده‌های دهلوی. نورانی. شریعتمداری. فرزاد.
آ ـ ۹۷۹۵۵

بمناسبت یکمین سالگرد درگذشت شادروان دکتر نادر قاضی‌زاده مراسمی در منزل آن مرحوم واقع در خیابان‌تخت طاووس‌ـ روبروی باشگاه بانک سپه‌ـ خیابان میرهادی ـ کوچه احمدیان‌ـ پلاک ٦ از ساعت ۵ونیم بعداز ظهر روزهفت آبان برگزار میشود.

خانواده قاضی‌زاده
آ ـ ۱۰۸۰۹

تسلیت

سرکار سرهنگ هوشنگ شریفی
بانهایت تاسف فوت پدر ارجمندتان راتسلیت عرض نموده امید است مارا درغم خود شریک بدانید.
سرهنگ بهروزی. سرهنگ شامبیگی. سرهنگ و ارسته‌پور. سرهنگ اورنگ. سرهنگ ازغندی. بهاءالدین قطب. مهدی سیدحسینی.

جناب سرهنگ فروهر زالتاش
باکمال تاسف درگذشت مادر گرامی آنجناب را ازطرف خود وخانواده تسلیت عرض نموده بقای عمر آنجناب و خانواده محترمتان را از ایزد متعال خواهانم.
عزت‌اله منصوری و خانواده

سرکار سرهنگ فروهر زالتاش
باکمال تاسف درگذشت مادر بزرگوارتان را تسلیت‌عرض نموده و خودرا در غم شما شریک میدانیم عزت و سعادت آن جناب و خانواده محترمتان را از درگاه ایزد متعال مسئلت می‌داریم.
مدیر و کارکنان هتل تهران پالما

جناب آقای مهندس درودی
بانهایت تاثر درگذشت اندوهبار مادر گرامیتان را به جنابعالی وخاندان محترم درودی از صمیم قلب تسلیت گفته بقاء و سلامتی شما را از درگاه باریتعالی آرزومندم.
رنگسازی شمس ـ اکبر عبداللهی

سرکار سرهنگ هوشنگ شریفی
فوت پدر بزرگوارتان را به‌آن همدوره عزیز و سایر بازماندگان تسلیت گفته درغم شما شریکیم.
از طرف فارغ‌التحصیلان دوره هشتم دانشکده افسری شهربانی ـ سرهنگ خطیبی اسفنجانی

جناب آقای مهندس رازقی و بانو
درگذشت خلدآشیان جناب‌آقای مهندس محمود نمایشی را بحضورآنجناب و سرکارعلیه‌خانم تسلیت عرض‌مینمایم.
دکتر ثمری و بانو

جناب آقای مهندس سیحون
باکمال تاسف‌فوت پدربزرگوارتان جناب آقای‌سیدضیا سیحون را تسلیت عرض نموده صبروشکیبائی برای آن‌استاد بزرگ از خداوند خواستاریم.
مهندس‌برهمن ـ مهندس مهدیان

آقای علی‌افغانی
مصیبت وارده رابشما و همسرگرامیتان تسلیت عرض مینمائیم.
روابط عمومی بانک تهران

شاهرخ عزیز
مرگ جانگدازت بدل همه ما داغ غم نهاد دریغ شمع وجودت‌که‌روشنی‌بخش محفل دوستانت‌بود بخاموشی‌گرائید.
مشهد : همایون. دکتر بهزادی. حسین ناصح. سعید فیض بخش. محمد اخلاص. مسعود رضوی. عباس لشگری. غلامرضا شجاعی. علی قاسمی.

آقای هوشنگ شریفی
درگذشت پدر بزرگوارتان را بشما و خانواده محترم صمیمانه تسلیت عرض مینمائیم.
همکاران شما

سرکار خانم مهرانگیز خلیلی (گیلانفر)
با نهایت تاسف فوت نابهنگام دکتر حسین خلیلی را از طرف استادان، کارکنان و دانش آموزان آموزشگاه کودکیاری جمعیت خیریه فرح پهلوی به خانواده محترم خلیلی وگیلانپور تسلیت گفته و خودرا درغم شما شریک میدانیم.
مهری قدسی

همکار ارجمند آقای دکتر غلامحسین سمیعی
فوت مادر گرامی جنابعالی را صمیمانه تسلیت گفته و بقای عمر آن‌خانواده محترم را ازخداوند مسئلت داریم.
پزشکان و دندانپزشکان ـ دارو سازان بیمارستان بانک ملی ایران

جناب آقای دکتر بهزادی
بانهایت تاسف مصیبت وارده حضور جنابعالی تسلیت عرض نموده صبر و شکیبائی آرزومندیم.
بهمن اردکانی. محمد امامی. اسماعیل حسینی. هوشنگ اویسیان. بهرام عطری. صمدپور. جلال سکاچاهی. امیر یعقوب خسروی.

باکمال تاسف درگذشت شادروان جواد شریفی (شریف حضور) برادر گرامی شیرمرد ارجمند آقای کاظم شریفی رئیس باشگاه لاینز ساری را صمیمانه تسلیت گفته و بدینوسیله‌مراتب همدردی را اعلام میدارد.
رئیس منطقه ۳۵٤ ب لاینز بین‌المللی در ایران ـ حسین میرعمادی

گروه فرهنگی هدف
درگذشت نابهنگام و اسف‌آور همکار عزیز خود عباسقلی فیض‌اللهی را به خانواده فقید سعید و همکاران او صمیمانه تسلیت می‌گوید.

جناب آقای دکتر رضا تهرانچی
با نهایت تاسف مصیبت وارده را صمیمانه تسلیت عرض می نمائیم.
مهدی ضابطی ، مهدی خدیوی،ابراهیم سعیدی ،هوشنگ غزالی ، محمدرضا حجره‌ای ، علی حسابی، عبدالعلی صابری، داود اسکندری.

جناب آقای محمد کریمزاده
با نهایت تاسف و تاثر مصیبت وارده را صمیمانه‌تسلیت میگویم.
فریدون غیاثوند اردستانی

جناب آقای جمشید توتونچی
با کمال تاسف مصیبت وارده را به آن جناب و خانواده محترم تسلیت عرض مینمائیم.
باقر اسلامی ، قاسم علی‌آبادی ، معین ملکی‌زاده ، مینو شریفی ، باقر تیموری ، حسن باقرنیا ، محمد صفارزاده ، عبدالله لواسانی ، ترکستانی.

جناب آقای جواد تهرانچی
باکمال تاسف مصیبت وارده را به جنابعالی تسلیت عرض مینمائیم.
محمد صفائی ، رحیم رجبی،نورالدین مهدیان ،اسماعیل خدابخشی ، اشرف فرهودی ، گل‌محمدی ، اسکند ،گرگانی، مصطفی اسفرجانی.

جناب آقای سید محمود امامی رضوی
با کمال تاسف مصیبت وارده را خدمت شما تسلیت‌عرض نموده بقای عمر شما و خانواده را از درگاه خداوند متعال مسئلت داریم.
میرزابزرگ حسینخانی ، حمید پوراوغلی ، حسین‌مرادیان، منصور وکیل‌پور ، حسین بنجی‌زاده ، باقر ماکابی ، حسین سیاری ، اسدالله ندیمی ، منصور فرهادی.

جناب آقای جبار تهرانچی
مصیبت وارده را صمیمانه تسلیت عرض نموده برای‌کلیه فامیل محترم صبر و شکیبائی آرزومندیم.
حسین هزارخانی ، مرتضی کجوری ، رستم اویسی ، غلامرضا خسروی ، قربان محمود ، محمدرضا دل‌آسا ، بهرام گلداری ، بهروز رادمنش ، شهابی.

جناب آقای دکتر بهرام درخشانی
با نهایت تاسف و تاثر مصیبت وارده را تسلیت عرض نموده سلامت و بقاء عمر بازماندگان آن خاندان محترم را از درگاه قادر متعال مسئلت داریم.
عباس جعفرپور ، حسین فروتن ، مصطفی گران‌مایه ، حسین خوشروئی ، ذبیح‌الله اقبال‌دوست ، احمد علی‌آبادی ، مرتضی اردستانی.

جناب آقای حاج محمد صادق افشار
جناب آقای حاج اکبر آقاربابی
جناب آقای مهندس پیروز افشار
بانهایت تاسف مصیبت وارده را تسلیت عرض نموده از خداوند متعال سلامت وبقاء عمر بازماندگان آن خاندان‌محترم را خواستاریم.
یزد ـ کارمندان کارخانجات افشاریزد

جناب آقای حاج محمد صادق افشار
جناب آقای حاج اکبر آقاربابی
جناب آقای مهندس پیروز افشار
باکمال تاثر مصیبت وارده را تسلیت عرض نموده ، از درگاه ایزد متعال سلامت و بقاء عمر بازماندگان گرامی را مسئلت دارم.
یزد ـ مهندس ارسلانی

جناب سرهنگ هوشنگ شریفی
در اندوه بزرگ آن دوست گرامی صمیمانه شریکیم.
از طرف دوستان همدوره ـ سرهنگ هوشنگ فیروزبخش

جناب آقای قوام درودی
باکمال تاسف مصیبت وارده را تسلیت میگوئیم.
فریدون فروزان. مهدی صابری انصاری. منوچهرسلطانی. علی‌نقی سیادت. ورقائی نیکویی. محمدفاطمی. حسین‌محبوبی.

آقای منصور توبه‌ای
فوت ناگهانی پدر عزیزتان را تسلیت عرض نموده بقا و سلامتی شما و خانواده را ازخداوند خواستاریم.
موسسه مهندسین مشاور طالقانی‌ـ دفتری

خانواده محترم کریمزاده
باکمال تاثر وتالم مصیبت وارده را بخانواده محترم‌تسلیت عرض نموده‌ازخداوند بقاءوسلامتی بازماندگان رامسئلت‌دارم.
علیرضا جابری‌زاده تهرانی

سپاسگزاری

از همدردی عموم بستگان و دوستان عزیز بخصوص همکاران ارجمند دانشگاهی بی‌نهایت سپاسگزارم.
دکتر بهرام الهی

تشکر
از کلیه سروران عظام وگرامی دوستان ارجمند، اقوام و بستگان عزیز و مهربان ، محبان شهرستانها و تهران که‌در مراسم تشییع، تدفین، ترحیم و شب‌هفت‌مادر عزیزمان‌شادروان عزت مظفرزاده شرکت و ابراز همدردی فرموده وسیله تلفن، تلگراف، نامه‌وجراید موجبات تسلی خاطرمارافراهم آورده‌اند نهایت تشکر و سپاسگزاری را داریم.
دکتر ملیحه مظفرزاده. عظیمه مظفرزاده. ثریا مظفرزاده

از دوستان ارجمند وخویشاوندان محترمی که بمناسبت درگذشت‌عزیز ازدست‌رفته‌مان بانو توری پاپور توسط تلگراف ونامه‌ابراز همدردی فرموده وخاطر افسرده مارا تسلی‌داده‌اند بدینوسیله سپاسگزاری نموده و از خداوند متعال برای‌فردفرد آنان آرزوی سلامتی مینمائیم.
عطا و محمد حسین رزمجو

بدینوسیله ازموسسات‌وذوات محترمی‌که‌بمناسبت درگذشت شادروان حاج عباس صالحی آشتیانی در آشتیان مجالس ترحیم اقامه نموده و از دوستان و آشنایانیکه در مراسم تشییع و مجالس سوگواری منعقده در تهران و آشتیان و مراسم هفته آن مرحوم شرکت فرموده‌اند سپاسگزاری‌مینماید.
خانواده های صالحی آشتیانی‌وخانواده‌های وابسته

از آقایان عظام و بانوان گرام خصوصا حجج‌الاسلام که باشرکت وبذل مساعی خود در تشییع جنازه ومراسم ایام‌فاتحه یادبود فرزند عزیزمان مسعود رسولی شرکت نموده وقلب داغدار مارا تسلی بخشیده‌اند چنانچه تالمات روحی مانع از سپاس و فیض زیارت آنان گردید از کلیه پوزش طلبیده و از پروردگار خود خواهانیم در قبال الطاف آنان پاداش بی‌حد عنایت فرماید.
حاج ابوالحسن رسولی وبانو

جناب سرهنگ زالتاش
فوت بانوی پرهیزکار و محترمه مادر گرامیتان موجب تاسف گردید. بقای عمر جنابعالی و خاندان محترم را از خداوند خواهانم.
همایون‌نژاد

همکار ارجمند جناب آقای علی‌محمد شیرزاد
مصیبت وارده را بجنابعالی و خانواده محترمتان تسلیت عرض نموده وبقای عمر بازماندگان را مسئلت‌داریم.
کارمندان و کارکنان شرکت صنعتی و تجارتی سپنتا

جناب آقای اسرائیل قازاریان
فوت پدر گرامیتان شادروان جبرائیل قازاریان راتسلیت عرض نموده وخودرا دراین غم سهیم میدانیم.
مدیر و کارکنان شرکت سهامی خاص هاماراگ

جناب آقای فتح‌الله دیدهور
هیئت مدیره و کارکنان کوشک ایران مراتب تاسف خود را از درگذشت پدر گرامی آن جناب ابراز مینماید.
شرکت کوشک ایران

جناب آقای فتح‌الله دیده‌ور
مدیران و کارکنان شرکت ساختمانی جسر با نهایت‌تاسف فوت پدر گرامیتان را صمیمانه تسلیت عرض مینمایند.
شرکت جسر

خانم فرح فیض‌اللهی
با اندوه فراوان مصیبت وارده را تسلیت میگویم.
شایق

همکار ارجمند جناب آقای‌فتح‌اله‌دیده‌ور
با کمال تاسف درگذشت پدر گرامیتان را تسلیت‌عرض نموده و خود را در این غم بزرگ شریک شما میدانیم.
عاطفی ـطاهری ـ فامورزاده ـ درویش ـ وحدانی ـ امجدی ـ بصیریان‌ـسیاح‌زاده ـ ایقانیان ـ طالعی ـنامداری‌ـ اکبر‌ـ شعبانی ـ جمالی ـسعادت‌ـمهدوی ـ ماوائی ـ چادرباف ـ جاودانه ـ قوامی.

جناب آقای مهندس‌طاهبازیان
مصیبت وارده را بجنابعالی و خانواده محترم تسلیت گفته و بقای عمر وصبر جمیل برای جنابعالی آرزومینمائیم.
هوشنگ سینا ، بهروز باقرزاده ، مرتضی‌اسفندیاری

دوست عزیزم جناب آقای مهندس طاهبازیان
با یکدنیا تاثر مصیبت وارده را بجنابعالی تسلیت‌میگوئیم از خداوند متعال برای شما صبر جمیل آرزوو مسئلت‌داریم.
لطف‌اله ملک ـ اقدس ملک

باکمال تاسف و تاثر درگذشت مرحوم دکتر صابری که‌از صاحب‌منصبان بانک‌ملی‌ایران ومردی باتقوی‌وامین‌ودرستکار بوده بفامیل محترم صابری مخصوصا اخوان آنمرحوم آقایان غلامرضا و علی صابری وخانم ایشان تسلیت عرض نموده سلامت و سعادت بازماندگان را از خداوندمتعال خواستارم.
شرکت سهامی تولیدی و صنعتی مدار ـ نوراله حی

سرکار محترم خانم فاطمه فکری
مصیبت وارده را بشما و خانوادهتان تسلیت می‌گوییم.
خیام ایران‌نژاد

سرکار خانم ماری میلیان
مرا در غم خود شریک بدانید.
خیام ایران‌نژاد

خانواده محترم مجیدی تبریزی
مصیبت وارده را ازصمیم قلب تسلیت میگوئیم.
محمد صلاح‌پور. فرامرز بهرام‌زاده. کاظم مهاجری. اسداله اصفهانی. نصرت‌اله شیرازی .اسماعیل قزوینی. غلامرضا شاه‌محمدی. ولی‌اله ولنجکی. زیبائیان.

جناب آقای جلیل تهرانچی
مصیبت وارده را که برای شما و فامیل محترمتان رخ داده است بی‌نهایت مارا متاثرومتالم ساخت امید است تسلیت ما را بپذیرید.
قاسم شفقی. جلال جعفری. جواد خضرائی. عباس فرزانی. نادر میرزائی. احمد جویباری. محمد جواد نیری. جلال بحرینی. صمد فروقی.

جناب آقای دکتر علی بهزادی
بانهایت تاسف و تاثر مصیبت وارده را به جنابعالی تسلیت عرض می‌نمائیم.
عباس اثباتی. فرج ایران‌پور. سرور محمدی. سید رضا شایسته. محمدعلی دهلوی. ناصر هادیان. عسکر حمیدلو. تقی محمدخانی. ناصر روحانی.

خانواده محترم تهرانچی
بانهایت تاسف وتاثر مصیبت وارده را از صمیم قلب به‌آن خاندان محترم تسلیت می‌گوئیم.
محمد علی فردوس. غلامحسین هژبری. اسداله طاهری. میرحسین نصیری. حبیب شریف‌پور. بهمن ریاضی. زارع نصرت‌الهی. محمدحسن مشفقی.

جناب آقای دکتر حسین نجفی
بدینوسیله مصیبت وارده را بجنابعالی و بازماندگان‌تسلیت عرض مینمائیم.
محمد تقی‌پور. مرتضی کاشفی. نصراله دلشادی. غلامعلی روحی. صفر عبدالهی. محمد رسولی. ابوالحسن علوی. علی کیجاری. تربت‌نژاد.

سرکار خانم اقدس بیژن و جناب سرهنگ بیژن
دوستان شما در مجتمع آموزشی بوعلی سینا مصیبت وارده را تسلیت عرض نموده وسلامت بازماندگانرا از خداوند مسئلت دارند.
زهره میرحیدر. برنیان. یزدانسپاس. نصرت ملکیزدی. مهربانو هوشیار.

خانواده محترم تهرانچی
باکمال تاثر و تاسف مصیبت وارده را به‌آن خانواده جلیل قلبا تسلیت گفته صبر وشکیبائی آرزو داریم.
عبداله تربتی. اسماعیل کاظم‌زاده. نصراله عیوضی. اصغر عبدالهی. جواد شفیعی. نصرت‌اله فرجی. عباس اثبات قدم. خسرو سروستانی.

سال چهل و نهم ـ شماره ۱٤٥٤٤

اطلاعات

دوشنبه ـ ششم آبان ماه ۱۳۵۳
دوازدهم شوال ۱۳۹٤ ـ بیست و هشتم‌اکتبر ۱۹۷٤

ساعات شرعی

استخراج دکتر ریاضی کرمانی

اذان مغرب . . . . . ساعت ۵ و ۳۲ دقیقه
اذان صبح (فردا) . . . ساعت ٤ و ۵۱ دقیقه
طلوع آفتاب (فردا) . . . ساعت ٦ و ۲۱دقیقه
ظهر شرعی (فردا) . . . ساعت ۱۱و ٤۹دقیقه
اذان مغرب (فردا) . . . ساعت ۵ و ۳۱دقیقه

اعلام خطر هوائی در شمیران

★ آژیر های خطر در نقاط مختلف شمیران بصدا در می‌آید تا مردم در مقابل یك حمله احتمالی هوائی آماده دفاع باشند

بزودی سومین تمرین خاموشی اعلام خطر هوائی از طرف سازمان‌دفاع غیر نظامی کشور، درمنطقه شمیران انجام میشود.

طبق برنامه تنظیمی بتدریج در سایر مناطق پایتخت‌و شهرستانها نیز چنین تمریناتی صورت خواهد گرفت .

هدف از انجام برنامه های تمرین خاموشی اعلام خطر هوائی اینستکه مردم آگاهی بیشتری‌به‌وظایف و تکالیف ملی خود در برابر خطرات هوائی پیدا بکنند .

سپهبد محسن مبصر معاون نخست‌وزیر و سرپرست‌سازمان دفاع غیر نظامی کشور طی گفتگوهائی بخبرنگار ما گفت:

در پائیز سال گذشته اولین تمرین خاموشی اعلام خطر هوائی‌در شهر ری انجام‌گردید و مردم شهر ری تا حدودی‌با خطرات‌احتمالی بمباران هوائی آشنا شدندوبرای‌فرار ازمیدان خطر ، راهنمائی های‌لازم‌وسیله کارشناسان سازمان دفاع غیر نظامی‌کشوربعمل آمد وهمچنین دراواخر خرداد ماه سال‌جاری دومین تمرین خاموشی اعلام خطر هوائی در تهران پارس با موفقیت انجام یافت .

سپهبد مبصر اضافه کرد از مدتی قبل از طرف کارشناسان سازمان دفاع غیر نظامی کشور آموزش و راهنمائیهای لازم به ساکنین‌شمیران داده شده است تاسومین تمرین نیز با موفقیت انجام شود .

برای انجام این برنامه یک ستادهماهنگ‌کننده و یک هیئت مدیره‌عملیات ویک هیئت‌داوران ویک‌هیئت مجری عملیات‌تشکیل شده است که هر کدام وظایف خاصی را قبل از اجرای تمرین و در حین اجرا وبعد از انجام آن بعهده دارند .

★ موجب وحشت نیست

سرپرست سازمان دفاع غیر نظامی کشور افزود :

این برنامه صرفا جنبه‌تمرین دارد وبهیچوجه نبایستی موجب اضطراب‌ووحشت مردم شود .

صدای‌آژیراعلام‌خطر هوائی ورفع خطر توسط دستگاه‌های پخش علائم صوتی (سیرن) که در نقاط مختلف شمیران و در اماکن‌مرتفع‌نصب گردیده بگوش مردم خواهد رسید .

برای‌حالات‌مختلف اعلام‌خطر هوائی سه وضعیت پیش‌بینی شده‌است که عبارتست از اعلام خطر اولیه ، اعلام خطر ، اعلام‌وضع‌عادی . علامت اعلام خطر اولیه که وضعیت آن باصطلاح «زرد» میباشد آژیر ممتد بمدت سه دقیقه است و مفهوم آن اینستکه احتمال‌حمله هوائی میرود .

علامت‌اعلام خطر که‌وضعیت آن «قرمز» است آژیر با زیرو بم متوالی بمدت سه دقیقه و مفهوم این علامت آنستکه‌حمله هوائی انجام خواهد شد .

علامت اعلام وضع عادی که وضعیت آن «سفید» است دو آژیر ممتد بمدت یک دقیقه و فاصله‌زمانی یک دقیقه میباشد . مفهوم وضعیت سفید آن استکه حمله خاتمه یافته و یا خطر رفع شده است .

باندرانایکه به‌پیشگاه شاهنشاه‌شرفیاب میشود

★ نخست‌وزیر سری‌لانکا : من حامل عمیق‌ترین درود های مردم کشورخودبرای رهبر و مردم ایران‌هستم

بانو «سیریما و باندرانایکه» نخست‌وزیر سری‌لانکا که درراس یک هیات عالیرتبه سیاسی و اقتصادی برای یک دیدار رسمی پنج روزه در ایران بسر میبرد ، پیش از ظهر امروز بمنظوربازدید از دیدنی های شیراز ، تهران‌را بسوی این شهر ترك گفت .

باندرانایکه امشب در شیراز خواهد بود و فردا به اصفهان میرود . وی پیش از ترك‌تهران در آرامگاه رضاشاه کبیر حضور یافت و تاج گلی نثار نمود .

مذاکرات‌مقدماتی‌بانو باندرانایکه با امیر عباس هویدا دیشب‌انجام شد . گفته میشود که در این مذاکرات‌توسعه مناسبات‌اقتصادی و سایر مسائل مورد علاقه ایران و سری لانکا مورد توجه‌قرار گرفت .

باندرانایکه عصر دیروز وارد تهران شد ودر فرودگاه مهرآباد امیرعباس هویدا نخست وزیر به او خوش آمد گفت ، در مراسم استقبال از نخست وزیر سری لانکا ، وزیران امور اقتصادی و دارائی ، مسکن و شهر سازی ، صنایع ، شهردار تهران و چند تن از مقامات‌وزارتخانه‌حضور داشتند . بانو باندرانایکه در فرودگاه مهرآبادگفت حامل‌بهترین درود های مردم سری لانکا برای شاهنشاه و مردم ایران است و ازاینکه توانسته‌است‌برای‌نخستین باربه ایران بیاید ابراز خشنودی کرد .

باندرانایکه چهارشنبه آینده به پیشگاه شاهنشاه شرفیاب میشود و پنجشنبه بدیدار خود ازایران پایان میدهد .

افزایش معافیت عوارض نوسازی

در جلسه کمیته ملی حمایت از مصرف کننده پیشنهاد شد

★ در مقررات مالیاتی و عوارض باید تجدید نظر بعمل آید

★ کمیته حمایت از مصرف کننده داوطلب‌خانه سازی شد !

کمیته ملی حمایت از مصرف کننده اعلام‌کرد:دولت بایدبرای جلوگیری از افزایش قیمت‌هادر قوانین و مقررات مالیاتی و عوارضی کموجب افزایش‌سطح قیمت‌ها است تجدیدنظر کند و میزان معافیت عوارض نوسازی را که قبلا برای خانه‌هائی تا ۳۰ هزار تومان ارزش بود ، حداقل بدو برابر بالا ببرد .

در جلسه دیروز کمیته فرعی بررسی قیمت‌ها که بریاست‌دکتر محمد علی‌مولوی تشکیل‌گردید، پیرامون ارزیابی جدید شهرداری درباره‌عوارض نوسازی وشکایت مردم از افزایش عوارض نو سازی مذاکراتی‌بعمل آمد.کمیته بررسی قیمتها اعلام کرد، دولت باید برای جلوگیری از افزایش قیمتها و تعدیل توزیع ودرآمد افراد، هرچه زودتر در قوانین و مقررات مالیاتی و عوارض که خود موجب افزایش‌سطح قیمتها است ، تجدیدنظر به‌عمل آورده واز راه اجرای‌سیاست مالیاتی توزیع عادلانه درآمدرا دربین طبقات کم درآمد برقرار سازد . برای اینکار طبقات کم بضاعت را از پرداخت هرگونه مالیات و عوارض نوسازی‌و غیره معاف سازدومیزان آخذعوارض از خانه‌هائی را که سابقا تا ۳۰ هزار تومان از پرداخت عوارض نوسازی معاف بودند، لااقل بدو برابر افزایش‌دهد.

کمیته اقدامات دولت را درباره تامین ارزاق عمومی از قبیل گندم وقند و شکر و غیرمستود و توصیه نمود که دولت‌درباره تامین سایر حوائج عمومی هم اقدامات لازم بعمل آورد .

خانه سازی

ضمنا گفته شد درباره تهیه مسکن‌ارزان‌قیمت برای‌کارمندان، زارعین و کارگران بایداقدامات مشترکی از طرف دولت‌وکمیته بعمل آید، باین معنا که دولت قسمتی ازبودجه خانه‌سازی را دراختیار کمیته بگذارد تاکمیته بانظارت‌کامل‌بساختن و احدهای مسکونی ارزان قیمت اقدام‌نماید.

در جلسه هفتگی کمیته فرعی انتشارات که‌بریاست دکتررحمتی تشکیل گردید،ضمن تائیداقدامات دولت درموردتامین گندم‌و بهبود کیفیت آرد گفته شد موضوع تامین نان ورفع مشکلاتی که‌در پاره‌ای‌مواردبطور کاذب‌بوجود

ملاقات همسر نخست‌وزیر رومانی با والاحضرت شاهدخت شمس

والاحضرت شاهدخت شمس پهلوی نشان‌شیروخورشید سرخ را به‌سینه خانم دکترماریامانسکو همسر نخست وزیر رومانی و نایب رئیس صلیب سرخ آن کشور نصب‌میکنند

عصر دیروز خانم دکتر ماریامانسکو همسرنخست‌وزیر رومانی ونایب رئیس صلیب سرخ آنکشور که بایران‌آمده است با والاحضرت شاهدخت شمس پهلوی ریاست عالیه جمعیت شیروخورشید سرخ ایران ملاقات کرد . در این ملاقات سفیر رومانی در دربار شاهنشاهی و بانو ، اعضای هیئت صلیب سرخ رومانی ، مدیرعامل‌جمعیت‌شیروخورشید سرخ ایران ، اعضای هیئت مدیره و همچنین بانوان عضو سازمان داوطلبان شیر و خورشیدسرخ حضورداشتند.

هیئت رومانی قبل از ظهر امروز از مرکز فنی ارتوپدی و دست و پا سازی شیر و خورشید سرخ دیدن‌کردند.

۴ مرکز اساسی سوادآموزی

برای مبارزه با بیسوادی‌درارتش شاهنشاهی، فعالیت میکند

مجله اخبار و یادداشت‌های مربوط به سواد آموزی که یکی از نشریات یونسکو است اخیرا قسمت مهمی از صفحات خود را بموضوع چهارمین‌اجلاس کمیته مشورتی سوادآموزی که در دسامبر ۱۹۷۳ در تهران تشکیل گردید اختصاص داده است مجله مذکور ضمن درج اظهارات مهم والاحضرت شاهدخت اشرف پهلوی به بررسی پیشنهادها و نظرات مختلفی که دراین اجلاس مطرح گردید پرداخته وموضوع استفاده‌از نیروی جوانان‌بمنظور سوادآموزی و همچنین ایجاد موسسات بین‌المللی و منطقه‌ای جهت توسعه و گسترش هرچه بیشتر امورسوادآموزی رامورد بحث وتفسیر قرار داده است.

★ سواد آموزی در ارتش

در این نشریه‌به تعلیمات‌سواد آموزی در ارتش شاهنشاهی ایران نیز اشاره شده است وگفته شده است .

در چهار چوب مبارزه باجهل وبیسوادی ارتش شاهنشاهی ایران پس از احضار افراد جدید بخدمت زیر پرچم آنها راتحت تعلیمات سواد آموزی قرار میدهد .

در نقاط مختلف کشور چهار مرکز اساسی برای انجام این منظور تشکیل یافته است و در هر مرکز میتوان ۱۵۰۰ سرباز را در ماه تحت تعلیم قراردادو کسانیکه کاملا بیسواد هستنددر روزهای اول یاد گرفتن زبان فارسی را آغاز میکند دوره‌های سوادآموزی و تعلیم خدمات نظامی بطور جاری انجام‌میگیرد. پس از ۱۷ هفته سربازان‌جوان تحت آزمایش قرار میگیرند و سپس بواحدهای مختلف ارتش اعزام میگردندوسپس برای‌دوره دوم سوادآموزی ثبت نام میکنند (در حالیکه تعلیمات نظامی رافرا میگیرند) این دوره ۱۹ ماه‌بطول میانجامد.

یکماه قبل از پایان خدمت زیرپرچم کمیته ملی مبارزه‌جهانی بابیسوادی از آنها امتحان‌میکند داوطلبانیکه دوره سوادآموزی را به پایان میرسانند خوشحالند از اینکه میتوانند رفقای خود را تحت تعلیم قرار دهند و علاوه براین از منافع افتخاری نیز برخوردار میگردند .

طی سال ۱۳۵۱ (۲۱ مارس ۱۹۷۲، ۲۰ مارس ۱۹۷۳) ارتش شاهنشاهی ایران ٦۸۸۷۵ نفررا از نعمت سواد برخوردار کرده است.

نتایج بدست آمده بسیارخوب بوده است بعلاوه این عملیات موجبات برانگیختن علائق افراد را بکارسوادآموزی و اشتیاق کامل آنان را بکسب معلومات فراهم ساخته است.

صاحبان صنایع وبازرگانان کشور

الاخبار

تنها مجلهٔ عربی زبان ایران ازگروه نشریات مؤسسهٔ اطلاعات باداشتن نمایندگی در ۱۲ کشور عربی، روزهای شنبه منتشر میشود

افتتاح نگارخانه مهرشاه درحضور علیاحضرت شهبانو

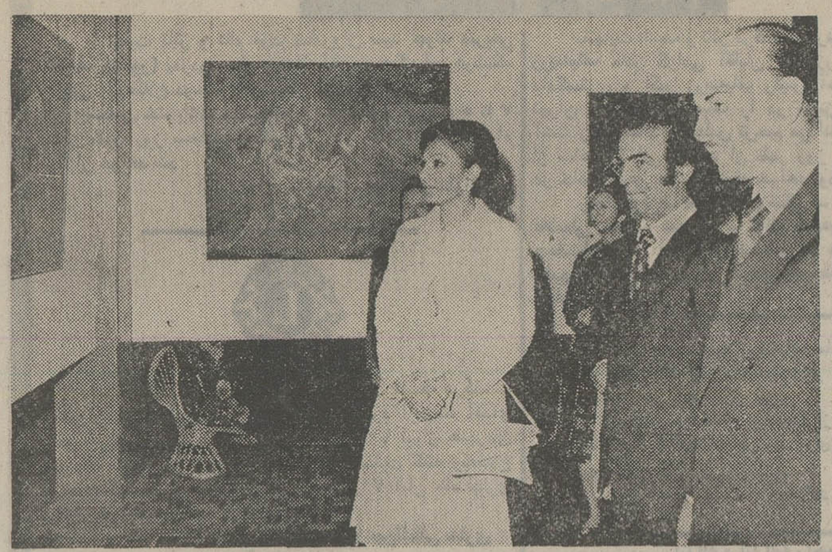

علیاحضرت شهبانو در نگارخانه مهرشاه با دقت تابلوهارامشاهده میفرمایند . آقای‌مهرداد پهلبد وزیر فرهنگ وهنر نیز درعکس دیده میشود.

علیاحضرت‌شهبانو عصردیروز نگارخانه مهرشاه را در تهران گشودند و ازقسمت های‌مختلف آن بازدید فرمودند . در این نگارخانه که بمناسبت هفتمین جشن فرهنگ و هنر ترتیب یافته است آثاری از نقاشی های کمال‌الملک و شاگردان وی جمع‌آوری شده است .

علیاحضرت شهبانو هنگام‌ورود به نگارخانه ، از طرف آقایان پهلبد وزیر فرهنگ و هنر ، آموزگار وزیر کشوروسرپرست سازمان امور اداری و استخدامی کشور ، کیانپور وزیر اطلاعات و جهانگردی ، شریفی وزیر آموزش‌و پرورش مورد استقبال قرار گرفتند .

در این نگارخانه جمعا ۱٤۵ تابلو از مرحوم کمال‌الملک ـ مرحوم اسماعیل آشتیانی ـ مرحوم اولیاء ـ مرحوم وزیری و مرحوم علی‌اکبر یاسمی و همچنین آثاری از حسین‌شیخ‌ـ یحیی دولتشاهی ـ نورمحمد میرعمادی ـ نعمت معیری ـ جعفرپنگر ـ اصغر پنگر ـ یوسف هوشنگی پیمان ـ نامی پنگر ـ منصور فکور ـ یعقوب صوفی‌زاده ـ مصطفی نجمی و رضا شهابی بمعرض نمایش گذاشته شده است .

علیاحضرت شهبانو درجریان بازدید ازاین نگارخانه‌هنرمندان نقاش را مورد تفقد قراردادند و از هریک از آنان در باره کار و تحصیلاتشان سئوالاتی فرمودند .

علیاحضرت شهبانو همچنین در مورد نگهداری این آثار و جمع‌آوری آنها دستوراتی دادند .

شرکت‌های سهامی دامداری تشکیل میشود

دامداران متحرک در مناطق مختلف کشور ساکن خواهند شد و با تسهیلاتی که از جانب دولت فراهم میشود ، واحدهای بزرگ دامداری ، دامپروری ، پرورش زنبور عسل بصورت شرکت‌های سهامی دامداری درمناطق‌عشایری کشور بوجود می‌اید .

وزارت کشاورزی و منابع‌طبیعی که بموجب قانون‌اصلاحیه‌تاسیس این وزارتخانه مکلف به تشکیل سازمان دامداران متحرک است به مطالعات و بررسیهای خود پایان داد و اساسنامه سازمان دامداران متحرک را تهیه‌وآماده طرح در مجلس شورای ملی کرد.

اساسنامه سازمان دامداران متحرک در سه فصل و ۷ ماده تهیه شده است. سازمان‌دامداران متحرک موسسه‌ای دولتی خواهد بود که دارای‌یک دفتربرنامه‌ریزی در تهران و واحدهای اجرائی‌در مناطق عشایری کشور میباشد .

این سازمان مطالعات وسنجشی و امکانات و نیازمندیهای جوامع روستائی دامداران متحرک را درمورد امور وام و اسکان تحت بررسی قرار میدهد و طرحهای عمرانی نوسازی مربوط به امور دامداران متحرکرا تهیه و تنظیم و اجرا و نظارت خواهد کرد.

★ اسکان داوازان

تهیه این برنامه‌ها‌بطریقی‌خواهد بود که موجبات اسکان دامداران مذکور را فراهم اورده در راه صنعتی کردن دامداری و اصلاح روشهای بهره‌برداری از منابع دامی . از طریق ایستگاه های استقرار دام ، انتظار دام ، پروار‌بندی و تامین علوفه‌زمستانی دام یا ایجاد کشتارگاه های صنعتی‌و سردخانه‌هاوکارخانجات تهیه غذای دام . طرحهای عملی ارائه کند .

در اساسنامه سازمان دامداران متحرک پیش‌بینی تاسیس‌تعاونیها و شرکت‌های سهامی دامداری بعمل آمده است که با مشارکت عشایر دامپرور و دامدار اقدام به تاسیس چنین‌شرکتهائی‌خواهد شد .

تاسیس شرکتهای‌سهامی‌دامداری با خودیاری عشایر و نظارت سازمان مذکور انجام میگیرد و واحدهائی از قبیل مرغداری ، تولید عسل ، گیاهان صنعتی ایجاد میشود. تاسیسات زیربنائی بصورت مجانی احداث میگردد و همراه با خدمات مجانی ازطرف دولت دراختیار عشایرقرارخواهد گرفت . وام مورد لزوم تشکیل چنین شرکتهائی از جانب وزارت کشاورزی و منابع طبیعی تامین میشود.

در این اساسنامه دولت مکلف شده است همکاری لازم را در اجرای‌برنامه‌های‌اموزش‌دامداران متحرک در مورد تغذیه دام ، دامداری ، دامپروری بهداشت محیط ، خدمات دامپزشکی ، توسعه صنایع دستی وپیشگیری از امراض دامی انجام دهد و تسهیلات لازم را برای تامین اعتبارات درحد برنامه‌های‌مصوب فراهم اورد .

این سازمان دارای یک رئیس کل خواهد بود که به پیشنهاد معاون وزارت کشاورزی و منابع طبیعی و رئیس سازمان جنگلها و مراتع و تصویب وزیر کشاورزی منصوب خواهد شد و هزینه‌های آن در قانون بودجه کل کشور بصورت جداگانه‌و مستقل‌بیش‌بینی میشود.

۳٦ چاه نفت بهبهان حفاری میشود

بهبهان ـ خبرنگار اطلاعات :

شرکت ملی نفت ایران درحوالی بهبهان ، دست به حفر چندین حلقه چاه نفت و گاز زده و در حال حاضر ، چاه شماره ۲۳ که در سردشت ـ مرکز بخش «زیدون» ـ دومین بخش تابعه بهبهان قرار دارد، به‌عمق ۲۲۸٤ متری رسیده است .

طبق پیش بینی کارشناسان این چاه باید تا عمق ۱٤۰۳٦متری حفر شود تا به نفت برسد ، دکل چاه شماره ۲۳ در دست نصب است .

حفاری برای کشف نفت و گاز در چندین روستای بهبهان ، از جمله روستا های : داربهاره ، برج یوسفی ، «اباذر» ، چاه شیرین ، تل‌گیوینه ، چشمه‌شیخ، سردشت ، وچند نقطه دیگرادامه دارد .

در روستای «اباذر» بهبهان ، ۷ حلقه چاه حفر میشود که درکنار هم قرار دارند . عملیات اکتشافی و حفاری منطقه بهبهان را دو گروه ایرانی و خارجی بر عهده دارند ، یک گروه مرکب از دو مهندس ایرانی و یک مهندس خارجی است و گروه دیگر ، از ٦ تکنیسین ایرانی و یکمهندس خارجی تشکیل شده است .

خبرنگار ما در بهبهان اضافه میکند : مهندسان و کارشناسان، گاز و نفت حاصله از چاه‌شماره ۲۳ را موردآزمایش قرار میدهند و یک دستگاه «بوردکشن» در روستای اباذر ساخته میشود تا نفت و گاز را از هم جدا کند .

حفاری های اکتشافی نفت وگاز در منطقه بهبهان ، از چند ماه پیش شروع گردیده است .

گفته میشود شرکت ملی نفت ایران ، در نظر دارد در حوالی بهبهان ۳٦ چاه نفت بکند که در حال حاضر نسبت به حفر ۲۲ حلقه چاه اقدام شده است و چهارده حلقه چاه دیگر درآینده حفر خواهد شد .

چهارشنبه

تأسیس کارخانه نان ماشینی درمناطق صنعتی کارگری

آقای ناصر راهساز

«میخواستیم از بانک پول دریافت کنیم ، من فرصت‌کافی نداشتم ،قرار شد همسرم به بانک مراجعه کند . او بدین منظور سوار تاکسی میشود. مقابل بانک یک اسکناس‌بیست تومانی به راننده میدهد ،ولی راننده میگوید که «پول خورد ندارم» در همین لحظه بلیط فروشی از راه میرسد ،همسرم بیادمی‌آورد که روز چهارشنبه است واوهنوز طبق معمول‌هر هفته بلیط نخریده است . فکرمی‌کند که دران لحظه‌برای اوشانس‌خوبی است . با یک تیر دونشان میزند ، ۲ بلیط‌می خرد وازبقیه پول ،کرایه‌تاکسی رامیدهد .

همان شب وقتی مراسم‌قرعه کشی مستقیما از رادیو پخش میشد ، متوجه شدیم هردو بلیط همسرم برنده شده‌است، یک بلیط جایزه ممتازصدهزار تومانی رابرده است و دومی برنده جایزه ماقبل‌آن یعنی‌هزار تومان شده است.»

این سخنان را آقای ناصر راهساز کارمند شرکت گاز ملی ، ساکن شیراز ، دربنگاه اعانه‌ملی اظهار داشت .

قیمت گندم هر تن ۷۰۰ تومان کاهش یافت

★ کشت پائیزه و برنامه تغذیه رایگان قیمت‌گندم را دربازار افزایش داده بود .

عرضه گندم دولتی ، قیمت گندم را در بازار آزاد هر تن ۷۰تومان کاهش‌داد.

با عرضه گندم از جانب‌دولت به نرخ تنی یکهزار تومان ، کاهش‌قیمت گندم در بازار آزاد از چند روز قبل آغاز شد ومرتبا ادامه یافت . این امر موجب شد جنب و جوش در بازارآزاد گندم فروکش کند.

افزایش قیمت گندم تا قبل از تصمیم اخیر دولت مبنی برعرضه گندم بقیمت مناسب ، چندین علت داشت که مهمترین آن شروع فصل کشت پائیزه بود.

زارعان گندم کار که احتیاج فراوانی به‌پذر داشتند با نزدیکی اختتام فصل کشت پائیزه هر روز فشار بیشتری برای خرید گندم واردمی‌آوردند وهمین فراوانی تقاضا عامل اصلی افزایش قیمت گندم بود اما باقدام وزارت کشاورزی و منابع طبیعی که اعلام کرد بذر لازم را بهر میزان در اختیار زارعان می گذارد قیمت رادر بازار آزاد شکست.

یک عامل دیگر افزایش‌قیمت گندم، اجرای‌برنامه تغذیه رایگان دانش‌آموزان مدارس بود که باعث شد علاوه بر میوه ومواد دیگر، مصرف روزانه انواع نان وبیسکویت فزونی گیرد . اما با توزیع گندم و آرد کافی‌بین کلیه کارخانجات نان بولکی ـ سفید و بیسکویت از هجوم صاحبان این کارخانجات ببازار آزاد گندم نیز کاسته شد.

طی برنامه پنجم ده میلیون نفر زیر چتر حمایت اتحادیه شرکت های تعاونی‌مصرف کارگران قرار میگیرند و در مناطق صنعتی کارتری‌کارخانه نان ماشینی‌ایجاد میشود .

در جلسه عصر دیروز سومین مجمع عمومی‌وموقت‌اتحادیه تعاونی های مصرف‌کارگران‌که دروزارت کار تشکیل گردید ، اعلام شد که تعداد شرکت های تعاونی مصرف کارگران به ۲۷۷ شرکت بالغ گردیده است که سرمایه اتحادیه شرکت‌های‌تعاونی درحال حاضر به ٦۷ر۱٤۰ر۰۰۰ ریال افزایش یافته است .

در همین جلسه همچنین برنامه های آینده اتحادیه به این شرح اعلام‌شد.ایجادواحدهای کارخانه نان ماشینی در مناطق صنعتی کارگری سراسر کشور از محل دریافت وام از بانک اعتبارات صنعتی براساس‌طرح وزارت‌کار، ایجاد انبار های مورد لزوم‌برای تمرکز کالا در تهران و مراکز شهرستانها ، ایجاد نمایندگی در مراکز استانها و فرمانداری های کل همینطورفراهم کردن تسهیلات بیشتری برای تامین احتیاجات شرکت های عضو .

پروازهای جدید «هما»

هواپیمائی ملی ایران اعلام کرد درچارچوب گسترش‌شبکه پروازهای داخلی «هما» اقدام به برقراری‌خطپروازی‌جدیدی بین بندرعباس و کرمان کرده است. در این خط هفته‌ای دو پرواز ، روزهای یکشنبه و چهارشنبه صورت خواهد گرفت .

همچنین گفته شد پروازهای هما به بندر لنگه که تاکنون‌با هواپیمای ملخی انجام‌میگرفت از این پس هفته‌ای دوپروازو با جت‌های بوئینگ در مسیر تهران ، شیراز ـ بندرلنگه ، بندرعباس و بالعکس صورت خواهد گرفت . بعلاوه بر تعداد پروازهای تهران، اهواز و تهران ـ بندرعباس هفته‌ای دو پرواز وتهران ـ کرمان نیز یک پرواز اضافه شده است .

دنیای ورزش شنبه‌ها منتشر میشود

برای افزایش تولید کارخانه ذوب‌آهن به ٤ میلیون تن

طراحان شوروی بایران آمدند

★ طراحان ایرانی و شوروی تهیه طرح دومین مرحله توسعه را آغاز کردند .

گروهی از طراحان انستیتوی طراحی متالوژی شوروی‌وارد ایران شدند وبررسیهای‌خود را با همکاری کارشناسان و طراحان شرکت ملی ذوب‌آهن ایران برای تهیه طرح دوم‌توسعه کارخانه ذوب‌آهن اصفهان‌آغاز کردند .

دراین‌مرحله برای تولیدچهار میلیون تن فولاد . طراحی انجام خواهد گرفت .

دکتر امیرعلی شیبانی مدیر عامل شرکت ملی ذوب‌آهن‌ایران در این مورد گفت : شرکت ذوب‌آهن بنحوی در مورد افزایش تولید محصولات ذوب‌آهن اصفهان برنامه‌ریزی کرده است که بلافاصله پس از انجام مراحل اجرائی اولین مرحله توسعه کارهای اجرائی برای دومین مرحله آغازشود.

باین ترتیب نیروی انسانی مورد نیاز اجرای برنامه های توسعه مداوما بکار خودادامه خواهند داد .

دکتر شیبانی افزود : کارهای اجرائی اولین مرحله توسعه بسرعت جریان دارد و بهره برداری از ظرفیت ۱٫۹میلیون تن کارخانه ذوب‌آهن آریامهر، در سال ۱۳۵۵ آغاز خواهد شد .

خبرنگار ما میافزاید : در حال حاضرکارخانه‌ذوب‌آهن اصفهان با ظرفیتی بیش‌از ششصدهزار تن در حال فعالیت و کاراست و محصولات آن با قیمت های متعادل ، از افزایش‌سرسام‌آور قیمت انواع محصولات آهن در بازار جلوگیری کرده‌است.

نیکلایونسکودوکارومشاوراقتصادی رئیس جمهوری رومانی‌بعد از ظهر دیروز باتفاق سفیر رومانی درتهران باآقای هوشنگ‌انصاری وزیر امور اقتصادی و دارائی ملاقات‌ومذاکره کرد

خبرنگار اعزامی «اطلاعات هفتگی» به «کینشاسا» از کنار رینگ واز نبرد کلی ـ فورمن گزارش میدهد

شما خبرهای اختصاصی و پشت‌پرده این مسابقه بزرگ را این‌هفته فقط در «اطلاعات هفتگی» خواهیدخواندوعکس های‌جالب آنرا خواهیددید..

«اطلاعات هفتگی» را باهیچ نشریه‌ای نمیتوان مقایسه کرد ونباید مقایسه کرد

روز پنجشنبه «اطلاعات هفتگی» تانایاب نشده‌ابتیاع فرمائید .