اطلاعات

چهارشنبه ۸ دیماه ۱۳۵۰ ـ شماره ۱۳۶۸۵ تکشماره پنج ریال

در ۲۰ صفحه امروز :

- اخبار خارجی صفحات ۲ و ۴
- خبرهای کشور صفحات ۳ و ۴ و ۱۷ و آخر
- هفتاد هزار نفر تلفن میخواهند صفحه ۵
- سرمقاله ـ مقالات ـ نگاهی بهجرایدجهان صفحه ۶
- برندگان هشتمین جشنواره فیلم های آموزشی ـ هفتمعمل جراحی برای یک ستاره ـ برنامه‌های رادیو وتلویزیون صفحه ۷
- چهل‌سال قبل ـ جدول ـ پاورقی صفحه ۸
- مادران‌نمونه بحضور شهبانو معرفی شدند ـ نامه‌هائی‌از زنان صفحه ۹
- گفتگوی‌تلفنی‌ـ نامه‌ها ـ کاریکاتور صفحه ۱۰
- اخبارتهران وشهرستانها ـ مذهبی صفحه ۱۱
- زن سربهوا از تهدید شوهر جاخورد ـ حاشیه‌پرداز (زیرآسمان‌کبود) صفحه ۱۴
- گزارشات اقتصادی ـ بازارها صفحه ۱۵
- روسا بازندگی کارمندان بیگانه‌اند ـ انتقاد ـ آلوآقای‌وزیر صفحه ۱۶
- منچستریونایتد بازهم مقابل «کاونتری» متوقف شد (ورزشی) صفحه ۱۷
- چرا جوانان‌ایرانی‌به‌دام دختران‌فرنگی می‌افتند (حوادث) صفحه ۱۸

عراق به ایرانیهای کربلا اولتیماتوم داد

● بایرانیها اخطار شده اگر تا ۶روزدیگر عراق‌را ترك نگویند روانه زندان میشوند !

● زدوخوردهای‌پراکنده‌کرد ها باماموردین عراقی گسترده‌تر میشود

● دیشب پنج محله بزرك کاظمین از ایرانیان‌تخلیه شد

در صفحه ۳

انفجار خوابگاه دانشجویان هنگام‌ساختن‌بمب ساعتی بوده

اتصالی برق باطری ،موجب انفجار ماده «تی.ان.تی» شده

در اطاق خوابگاه شماره ۳ دانشگاه پهلوی، محلی که‌انفجار روی داده‌ماموران مشغول‌جستجو هستند تا آثاری از مواد منفجره پیدا کنند.

سازمان امنیت فارس اعلام کرد

مسببین‌انفجار، قربانی توطئه‌های‌خویش‌شده‌اند

★ سازمان امنیت فارس:قبلا سوابق دانشجویان اخلالگر و منحرف را به دانشگاه پهلوی اعلام‌و توجه آنها به عواقب فعالیتهای آن‌هاجلب شده بود

دانشگاه پهلوی درباره واقعه انفجار خوابگاه دانشجویان توضیح‌داد

● انفجار بسیار قوی ودر کمترین فاصله با صورت گرفته شدگان بوقوع پیوسته است

● سیل تلگرام از سراسر ایران برای اطلاع از سلامتی دانشجویان به شیراز سرازیر شد

● تحقیقات برای شناسائی کسانیکه قصد اجرای طرح تخریبی توسط دانشجویان داشتند ادامه دارد

اگر واقعه در ساعتی که همه دانشجویان در خوابگاه بودند ،اتفاق می‌افتاد ، فاجعه عظیمی ببار می‌آمد

دانشگاه پهلوی از دانشجویان خواست بحساب دانشگاه‌خانواده های خود را تلگرافی از سلامت خویش آگاه‌کنند

در صفحه ٤

لایحه‌جدید بیمه درمانی کارمندان دولت تهیه‌شد

در صفحه آخر

موج برف‌وسرما در تهران‌وشهرستانها

گردنه های آذربایجان در نتیجه ریزش برف سنگین بازوبسته‌میشود

● سه نفر شکارچی در ارتفاعات نقده گرفتار بهمن شده و زیر برف رفتند

در کرمان‌یخ‌بندان‌شدیدی شده و زندگی روزانه مردم فلج گردیده است. در تربت‌جام کرك‌های گرسنه بدهات حمله‌ور شده‌اند

خرسها در راه های شاه‌آباد غرب به کامیون ها حمله کردند

● هواشناسی:

روز جمعه هوا میشکند و درجه حرارت تهران ٦ درجه سردتر میشود

در صفحه ٤

صبح امروز برف شدیدی در تهران و شمیران شروع شد و بفاصله چندین‌دقیقه در پیاده‌روها و پشت‌بام‌ها نشست این‌عکس‌صبح امروز هنگام ریزش برف در یکی از خیابانهای تهران گرفته شده است .

مسابقه فوتبال ایران وکویت باحتمال قوی در استانبول انجام میشود

تاتعیین سرنوشت تشکیل اردوی تدارکاتی برای تیم ملی فوتبال ضروریست

در صفحه ٤

برف ویخبندان‌شدید درخاورمیانه

برف و سرما در اسرائیل عده‌ای را کشت

در صفحات ۲ و ٤

مصر بتوصیه شوروی جنگ‌را عقب‌می‌اندازد

هفت کشور عربی سربازان خودرا به جبهه میفرستند

در صفحه ۲

میلاد حضرت رضا(ع)

فردا یازدهم ذیقعده ، مصادف است با سالروز میلاد باسعادت علی‌بن‌موسی الرضا (ع) امام هشتم و پیشوای شیعیان جهان ، ما میلاد فرخنده امام‌هشتم پیشوا و رهبرعالیقدر اسلامی رابه عموم شیعیان جهان و هموطنان‌عزیز صمیمانه‌تبریك میگوئیم و توجه‌خوانندگان‌را به مقاله‌ای که درباره شخصیت آن حضرت در صفحه ۱۱ چاپ شده است جلب میکنیم .

۴ توصیه وزیربهداری شوروی برای‌آنکه دچار بیماری قلبی نشوید

پروفسور پتروفسکی : عمل پیوند قلب روی انسان باید متوقف‌شود

صفحه آخر

باکمال تاسف‌وتاثر درگذشت حضرت ایت‌الله‌العظمی حاج میرزا احمدکفائی‌خراسانی قدس‌سره‌راباطلاع‌میرساند حسب‌الامرمطاع مبارك‌ملوکانه مجلس ترحیم آن‌خلدآشیان از ساعت ۹ تا ۱۱ صبح روز شنبه ۱۱ دی‌ماه درمسجد شاه برگزار خواهد شد .

اسداله علم ـ وزیر دربار شاهنشاهی

آ ـ ٦٩٣٨٦

بانهایت تاثروتاسف درگذشت حضرت آیت‌الله‌العظمی حاج‌میرزا احمد کفائی خراسانی رحمت‌الله‌علیه‌را باطلاع میرساند . حسب‌الامرمطاع مبارك ملوکانه مجلس ترحیم آن خلدآشیان از ساعت ۹ تا ۱۱ صبح روز شنبه ۱۱ دی‌ماه درمسجد شاه برگزار خواهد شد .

امیر عباس هویدا

آ ـ ٦٩٣٨٢

با کمال تاسف درگذشت حضرت آیت‌اله عظمی میرزا احمد کفائی خراسانی رحمة‌اله علیه‌ابوی محترم جناب‌آقای جعفر کفائی را باطلاع رسانیده و ضمن عرض تسلیت‌بعموم مسلمین از این فقدان مجلس ختم فقید سعید در روز شنبه ۱۱ دیماه جاری از ساعت ۹ تا ۱۱ صبح در مسجد شاه برگزار خواهد شد .

شرکت سهامی کشتیرانی جنوب ـ خط ایران

سمینار حفظ نباتات کشور درزاهدان پایان یافت

در صفحه ۱۷

آگهی استخدام کارمند

در صفحه ۱۱

استخدام مهندس نساجی

مراجعه به صفحه نیازمندیها

ازامشب‌درسینما

آتلانتیک

جولی اندروز
راك هودسن
در فیلمی بکارگردانی
بلیك ادواردز

جاسوسه
DARLING LILI
پاناویژن و رنگی

با شرکت : جرمی کپ
لاس پرسیوال ـ گلوریاپل
محصول کمپانی پارامونت

سانسها: ۱۱ صبح ـ ۲ر۳۰ ـ ۵ ـ ۷ر۳۰ ـ ۱۰ بعداز ظهر

شرح در صفحه ۱۶

الاخاء هفتگی

مجله الاخاء از ۲۵ دیماه بصورت هفتگی منتشر خواهدشد

توجه خوانندگان محترم را باین موضوع جلب میکنیم

بیمارستان و زایشگاه شهباد

«گروه درمانی رضا»

خیابان آیزنهاور ـ خیابان میمنت تلفن : ۹۵۱۴۹۵

بزرگترین مسابقه دو

بین دانش آموزان ۱۰ تا ۱۶ ساله توسط مجله اطلاعات دختران و پسران برگزار میشود .

برای اطلاع بیشتراز نحوه برگزاری این‌مسابقه، مجله اطلاعات دختران و پسران را که روز شنبه ۱۱ دیماه انتشار می‌یابد خریداری و مطالعه‌نمائید

اطلاعیه کاباره میامی

مهستی رامش ـ وفائی

و دهها هنرمند مشهور دیگرازچهار کوشه‌جهان در برنامه مخصوص شب ژانویه

کاباره میامی

فردا شب شرح برنامه باطلاع خواهد رسید

آگهی استخدام

شرکت سهامی تولید و انتقال نیروی برق ایران (توانیر) سه نفر خانم دیپلمه طبیعی یا ریاضی را که معدل دیپلم آنهااز ۱۵کمتر نباشد وهمچنین بزبان انگلیسی آشنائی کامل داشته باشند از طریق مصاحبه و آزمایش استخدام مینماید واجدین شرایط میتوانند جهت ثبت‌نام ساعت ۱٤ روز سه‌شنبه ۱٤ر۱۰ر۵۰ با در دست داشتن فتوکپی دیپلم و برگ پایان خدمت وظیفه یا معافیت دائم (غیر پزشکی) و یک قطعه عکس ٤×٦ به امور کارکنان و آموزش این شرکت واقع در خیابان بهشت (جنوب پارك شهر) مراجعه فرمایند . م‌الف ۱۲۸۰۳ ۸ آ ـ ٦٩٦٥٤

اخطاربه کسانی که

محصولاتی به معرض فروش میرسانندکه در روی آن‌علامت (SHANKS) میباشد

شرح در صفحه ۱۷

دنیای ورزش

شنبه ها

منتشر میشود

اطلاعیه‌مرکزآزمون‌شناسی

در باره مسابقه ورودی دوره لیسانس شبانه دانشسرایعالی

مرکزآزمون شناسی برای دوره لیسانس شبانه، دانشسرایعالی در نیمسال دوم تحصیلی (۵۱ـ۱۳۵۰) از بین داوطلبان واجد شرایط تعداد ۳۰۰ نفر دانشجو برای رشته‌های تحصیلی بشرح زیر از طریق مسابقه انتخاب خواهد کرد .

ـ زبان و ادبیات فارسی	۵۰ نفر
ـ تاریخ	۵۰ «
ـ علوم اجتماعی	۵۰ «
ـ جغرافیا (فرعی تاریخ)	۵۰ «
ـ جغرافیا (فرعی تاریخ)	۵۰ «
ـ روان‌شناسی	۵۰ «

بقیه در صفحه ۸

تخته مولود مسعود حضرت علی بن موسی الرضا علیه آلاف التحیة والثناء را بعموم شیعیان جهان تهنیت میگوید .

صندوق پس انداز بانك ملی ایران

بنا به تصمیم مجمع خلق :

مصر به تلاش‌های صلح ادامه میدهد

اعلامیه مهمی‌که‌در پایان‌کنفرانس مشترك اعضای کمیته مرکزی‌حزب اتحادیه سوسیالیست مجمع خلق و دولت جمهوری عربی مصر در قاهره انتشار یافت به بی‌تکلیفی و شك و تردیدی که در آخرین روز های سال ۱۹۷۱ در جهان عرب پدید آمده بود پایان داد.

در این اعلامیه کمیته مرکزی حزب اتحادیه سوسیالیست عرب‌از دولت دعوت میکند تلاش هـای دیپلماتیك خود را برای رفع‌بحران دنبال کند.

کمیته پشتیبانی خود را ازمساعی دیپلماتیك دولت‌در زمینه بین‌المللی پس از سال ۱۹۶۷و بویژه تلاش‌هائی که در این اواخر بعمل آمده اعلام داشته و اظهار عقیده میکند که این اقدام قاهره افکار عمومی جهانیان را با حقایق اوضاع و روش اسرائیل و آمریکا آشنا میسازد و از دولت دعوت میکندکه کوششهای خود را در این راه دنبال کند.

معذلك کمیته لزوم تدارك و آمادگی برای جنگ را تائیدمیکند. در نخستین ماده اعلامیه گفته‌شده است:

جنگ

تنها راه برای آزادکردن‌سرزمین های اشغالی نبرد تا پیروزی نهائی است.

«تصمیم ما به ادامه پیکار که در قطعنامه مورخ ۸ دسامبر گذشته مورد تائید قرار گرفته تنها نتیجه شکست تلاش‌های دیپلماتیك در سازمان ملل متحد و یابی نتیجه بودن تلاش‌های چهار دولت بزرگ پس از سال ۱۹۶۷ نیست بلکه تصمیم به ادامه نبرد اصولا ناشی از اهمیت مسئله و روش آشتی ناپذیر و سماجت اسرائیل و هدف های توسعه طلبی‌تاوایو وهمچنین هدفهای امپریالیسم جهانی است که امریکا نماینده‌آن بشمار میرود.

در اعلامیه اضافه شده است : ایالات متحده‌میخواهددر این‌منطقه جای امپریالیسم انگلیس‌و فرانسه را بگیرد و اسرائیل مقاصد خود را برای ایجاد یك اسرائیل بزرگ ازنیل تافرات پنهان نمیدارد و این کار امکان‌پذیر نیست مگر آنکه رژیم‌های ترقیخواه در این منطقه ازپای درآیند.

منافع امریکا و اسرائیل بایکدیگر هماهنگی کامل دارد و کسب این منافع با امکانات وسائل سیاسی‌و اقتصادی امکان‌پذیر نیست و ازاین جا است که ما پیوسته در معرض خطر حمله و هجوم قرارگرفته‌ایم.

در اعلامیه از ملت‌های عربی درخواست میشود روش روشنی‌در برابر آمریکا در پیش گیرند . ما نباید فریب مانوراظهارات مسئولان امریکا را بخوریم ایالات متحده عملا نشان داده است که پیوسته برضد منافع اعراب تلاش میکند.

در اعلامیه ازجهانیان درخواست شده است بانهضت آزادی‌بخش عرب که نمایشگر انقلاب اعراب است برای بکار بستن قطعنامه‌های سازمان‌های بین‌المللی همکاری کنند.

در پایان اعلامیه خاطر نشان شده است که عامل قطعی در پیروزی جبهه‌داخلی‌است توده‌های عرب با تلاشی که بمنظور افزایش تولید ، کاهش هزینه ها بعمل می‌آورند به تحکیم جبهه داخلی ما دربرابر یك پیکار طولانی و شدید کمك خواهند کرد.»

باین ترتیب عالیترین مرجع جمهوری عربی مصر به پرزیدنت سادات اختیار داد سیاستی را که ازپانزده ماه قبل برای رفع‌بحران از راههای دیپلماتیك آغاز کرده است دنبال کند و بدینسان رئیس جمهوری مصر از وضع ناراحت کننده‌ای که در ماههای اخیر به‌آن دچار شده بود رهائی یافت.

ظاهرا در این اجتماع بزرگ و بیسابقه هیچیك ازشرکت کنندگان اعم از نمایندگان مجلس خلق و اعضای کمیته مرکزی حزب اتحادیه سوسیالیست درصددانتقاد و نکوهش‌ازسیاست‌رئیس جمهوری مصر که سال ۱۹۷۱ «سال قاطع» اعلام کرده بود و جریان حوادث بعدی خلاف آنرا ثابت کرده ، برنیامد . او برا ی‌ادامه تلاشهای دیپلماتیك‌خود اختیار تام گرفت‌ولی آیا مصر غیر ازاین میتوانست راه دیگری درپیش‌گیرد؟ و آیا رهبران مصر میتوانستند در این روزهای آخر سال با خونسردی خود را وارد یك ماجرای جدید نظامی بکنند ؟

برای آغاز یك جنگ جدیدزمینی و هوائی انطور که ستاد ارتش مصر پیش‌بینی کرده است اوضاع بهیچوجه مناسب نبود . از طرف دیگر باید گفت که شوروی ها نیز دراین میان‌یك نقش‌بازدارنده ایفاء کرده‌اند. انهابیم‌آن‌دارندکه‌درگیری یك نبردجدیددر منطقه کانال‌سوئز به جنگ مستقیم شوروی و امریکا منجر شود.

حکم سادات

روزنامه الاهرام در شماره امروز خود قسمتی از نطق پرزیدنت انورالسادات را در جلسه مشترك پارلمان وکمیته مرکزی حزب اتحاد سوسیالیست نقل کرده‌است . رئیس جمهوری مصر در سخنرانی خود خطاب به نمایندگان گفته است :

بعضی ها از خود می‌پرسندما چه‌وقت بجنك علیه اسرائیل اقدام خواهیم کرد ،بایدبگویم که این مسئله بهیچوجه نمی‌تواند مورد بحث عمومی قرار گیرد زیرا این مسئله مربوط به دستگاه رهبری سیاسی کشور است . ساعت نبرد به حسابهای دقیق در سطح عربی و بین‌المللی بستگی دارد ولی در مورد حل‌وفصل قطعی‌بحران خاورمیانه استراتژی ما تغییر نیافته است .

ما برای آزادی سرزمین های اشغالی تصمیم لازم اتخاذ کرده و کلیه نیروهای خودرا برای رسیدن باین‌هدف‌بسیج کرده‌ایم

این تصمیم بزودی بمورد اجرا گذاشته خواهد شد

پرزیدنت سادات درپایان‌گفت جنك آینده یك جنك‌برق‌آسا نخواهد بود بلکه مدت زیادی طول خواهد کشید .

خاورمیانه

آمادگی برای جنك پشت جبهه

تریپولی ـ فرماندهی سازمان مقاومت خلق لیبی (سازمان چریکی) از کلیه مردم این کشور درخواست کرد که در این سازمان ثبت‌نام کنند .

سازمان چریکی لیبی پنج هفته قبل تشکیل شده است .

فرمانده چریکهای لیبی در اعلامیه خود خاطرنشان کرده‌است‌جنگ مدرن تنها محدود به جبهه ها نیست ، بلکه پشت خطوط جبهه و ضربت زدن به مردم غیر نظامی و تاسیسات حیاتی یکی از هدف های اصلی نبرد ها است .

دشمن ما اسرائیل تنها به هدفهای نظامی حمله نمی کند بلکه هدفهای غیرنظامی ، موسسات و محل‌تمرکز غیرنظامیان راهدف قرار میدهد ودر این شرایط باید همه مردم لیبی با شیوه جنگ های چریکی و دفاع غیرنظامی آشنا شوند .

۷ کشور عربی حاضر شدند درجبهه بجنگند

۷ کشورعربی‌وعده‌داده‌اند که‌برای نبرد با اسرائیل نیرو های‌خود را به جبهه های جنگ اعزام دارند .

هفت دولت عربی در پاسخی که بدرخواست شورای دفاعی عرب داده‌اند آمادگی خود را برای همکاری نظامی با کشور هائی که در میدان نبرد قرار گرفته‌اند اعلام داشته‌اند .

هفت کشور عربی که حاضر شده‌اند در عملیات نظامی‌علیه اسرائیل شرکت کنند عبارتند از :لیبی ،لبنان، یمن، یمن جنوبی عراق، مراکش‌و قطر.

قرار است دولتهای ثروتمند عربی نیز هزینه نگهـداری سربازان و تامین سازو برگ آنها را بعهده بگیرند .

نماینده‌کویت در کنفراس‌اخیر وزیران امور خارجه‌عرب اعلام داشته است که دولت متبوع وی حاضر است کمك مالی خود را به هزینه های نظامی کشور های عربی افزایش‌دهد.

ظاهرا باین ترتیب اعراب با اطمینان باینکه حل اختلاف از راههای سیاسی امکان‌پذیر نیست خود را برای یک نبرد طولانی و یا جنگ سرنوشت آماده کرده‌اندولی یک باردیگر خواسته‌اند به مجمع‌عمومی و دولتهای بزرگ جهان فرصت دهند که تا دیر نشده است برای وادار کردن اسرائیل به تخلیه سرزمینهای اشغالی اقدام موثری بعمل بیاورند .

اکنون که بیش از دو روزبه آخر سال « قاطع» ۱۹۷۱باقی نمانده است ظاهرا اوضاع در جبهه های شرق و غرب آرام است .

از چند هفته قبل مانور های نظامی دامنه‌داری در ساحـل غربی کانال سوئز انجام‌میشود و مقررات آماده باش بحال خود باقی است ولی اثری از نقل و انتقال غیر عادی نظامی در دوسوی کانال دیده‌نمیشود در این شرائط آرام که برخی کارشناسان‌نظامی آن‌را‌آرامش قبل از طوفان میدانند سال ۱۹۷۱ بسرعت بپایان میرسد تنها طی چند روز اخیرتمرکز عده‌زیادی از فدائیان درشمال لبنان در منطقه « فتح‌لند» که شماره آنها به هزاران نفـر میرسد توجه کارشناسان‌نظامی بیطرفرا جلب‌کرده است‌تردید نیست که در صورت درگیری جنگ جدیدواحدهای کماندوئی سازمان مقاومت فلسطین نقش موثری ایفا خواهند کرد.

تکذیب‌فرار خلبانان اردن به مصر

عمان ـ سخنگوی نظامی‌اردن گزارش هائی را دائر براینکه چهارهواپیمای‌نظامی این کشور در فرودگاه «لوکسور» فـرود آمده و سرنشینان آنها. ازدولت مصردرخواست‌پناهندگی‌سیاسی کرده‌اند تکذیب نمود .

وی افزود از آنجا که پرواز هواپیماهای‌اردنی از فرازخاك سوریه‌ممنوع‌شده است هواپیما های‌این‌کشور برای بنزین‌گیری در فرودگاه «لوکسور» توقف کرده‌اند .

بمباران شدید ویتنام شمالی کنفرانس صلح ویتنام را برهم زد

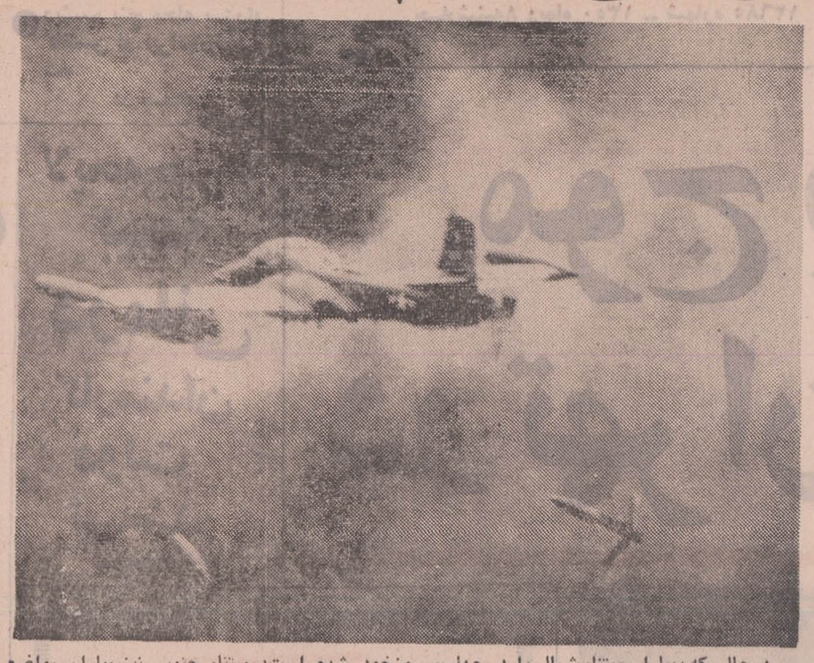

درحالی که بمباران ویتنام شمالی‌وارد چهارمین‌روزخود شده است‌درویتنام جنوبی نیزبمباران مواضع کمونیست ها بشدت ادامه دارد .درعکس‌یك هواپیمای نیروی‌هوائی‌ویتنام جنوبی و دو بمب آن که بسوی هدفهای کمونیستها رهـا شده دیده میشود . عکس رادیوئی اطلاعات

هواپیما های آمریکائی‌درپرواز های پی درپی برفراز مواضع ویتنام شمالی ، برای سومین روز متوالی ، مواضع کمونیست ها را هدف قرار گرفته‌وبمباران کردند .

رادیوی هانوی گفت که‌آتشبار های ویتنام شمالی ششمین جت آمریکائی را در جریان ایـن حملات سرنگون کردند .

منابع آگاه گفتند فردا نیز حملات هوائی بمب‌افکن های امریکائی علیه مواضع ویتنام شمالی ادامه می یابد . بمباران های اخیر آمریکا بزرگترین عملیات هوائی آمریکا پس از قطع بمباران های هوائی آمریکا در سه سال اخیر بوده است .

رادیو هانوی در یکی ازبرنامه های امروز خود گفت که یك هواپیمای آمریکائی ضمن‌پرواز برفراز« کوانت بین»هدف اتشبار های ویتنام شمالی قرار گرفته و سرنگون شده است . رادیو به سرنوشت خلبان‌و سرنشینان هواپیمای سرنگون‌شده‌اشاره‌ای نکرد . رادیو هانوی قبلا ادعا کرده‌بود که‌باسرنگون‌شدن‌پنج هواپیمای فانتوم ـ اف ـ ٤ امریکا ، عده‌ای از خلبان های آمریکائی کشته یا به اسارت در آمده‌اند .

در پاریس ایالات متحده و ویتنام شمالی شرکت در جلسه روز ٥شنبه کنفرانس صلح پاریس را تحریم کردند .

نمایندگان آمریکا گفتند که تخلف ویتنام شمالی از تفاهم ۱۹۶۸ که منجربه قطع‌بمباران ویتنام شمالی شد ، علت عدم شرکت آنها در جلسه روز ٥شنبه است .

رئیس هیئت نمایندگی ویتنام شمالی نیز گفت : تشدید حملات هوائی‌جاری علت‌شرکت نکردن نمایندگان ویتنام‌شمالی در این جلسه است .

باوجود ادامه یافتن حملات هوائی امریکا علیه مواضع ویتنام‌شمالی‌سرفرماندهی‌امریکا در سایگون و مقامات نظامی امریکا در ویتنام جنوبی درباره مدت بمباران ، نتایج حملات‌و زیانهای وارده همچنان سکوت کرده‌اند . رادیو هنوی دریکی از برنامه های خود کشته شدن دو خلبان امریکائی و اسارت‌و زخمی شدن تعدادی دیگر را گزارش داده است .

در حملات امروز موشك‌انداز های کمونیست در ویتنام‌جنوبی شش ملی‌کوپتر امریکائی به شدت آسیب دید یك‌ملی‌کوپتر بکلی‌منهدم گردیدودوه‌سرنشین این ملی‌کوپتر زخمی شدند حملات کمونیست ها بوسیله راکت صورت گرفت . محل حملات ٤۳ کیلومتری‌شمالغرب سایگون بود .

اخطار

ویتنام شمالی رسما به فرانسه اعلام خطر کرد که حملات هوائی جنگنده های آمریکابه ویتنام ، مذاکرات صلح ویتنام را بخطر خواهد انداخت .

اخطار ویتنام شمالی بوسیله (وان سانك) نماینده سیاسی هانوی در پاریس به «موریس شومان» وزیر خارجه فرانسه ابلاغ گردید.

رادیوی رسمی ویتنام شمالی «ملوین‌لرد» وزیر دفاع امریکا را متهم کرد که در توجیه شروع بمباران‌های هوائی آمریکا علیه مواضع ویتنام شمالی به بهانه‌های پوچ و بیشرمانه متوسل میشود.

«ملوین‌لرد»دیشب‌در یك کنفرانس مطبوعاتی گفت که امریکا برای حفظ و حمایت سربازان آمریکائی به بمباران‌مجدد ویتنام شمالی‌دست زده است.

رادیو هانوی‌که‌دریك برنامه‌بزبان ویتنامی وزیر دفاع آمریکا را متهم مینمودگفت: اظهارات «لرد»کوشش دیگری از طرف دولت نیکسون در ادامه جنگ ویتنام است و حمایت از سربازان که «لرد» عنوان کرده بهانه‌ای بیش نیست.

رادیو هانوی گفت : امپریالیسم آمریکا اگر به جان سربازان خود علاقمند است باید بیدرنگ خـاك ویتنام راترك گوید و به تجاوزات خود پایان دهد.»

سقوط

نیروهای دولتی لائوس زیر فشار شدید پاتت‌لائوها و سربازان‌ویتنام شمالی یکی دیگر از مواضع مهم خود را از دست دادند.

با این شکست جدید نیرو هـای دولتی لائوس شهر «پاك‌سونگ در پنجاه کیلومتری شهر «پاکز» را از دست دادند.باین‌ترتیب دومین‌شهر بزرگ لائوس بشدت مورد تهدید قرار گرفته است.

جلوداران کمونیست‌ها ازتصرف «پاك‌سونگ»به‌پیشروی خود بسوی این شهر مهم ادامه میدهند.

یك سخنگوی نظامی‌ویتنام شمالی گفت که نیروها ی‌پاتت‌لائو و ویتنام شمالی در مدت کمتر ازیك ماه به کلیه هدفهای خود دسترسی پیدا کرده‌اند. دولت لائوس هنوز دراین منطقه چندین هزار نفر نیروی مسلح دارد که در فلات «بولوون» به عملیات جنگ و گریز دست میزنند ولی آنها دیگر قادر نیستند دربرابر سیل بنیان‌کن نیرو های کمونیست پایداری کنند.

این‌منطقه‌ازلحاظ استراتژیکی‌دارای اهمیت فوق‌العاده‌ای است . شهر «پاك‌سونگ» که امروز به تصرف نیروهای پاتت‌لائو درآمد ده هزار نفر جمعیت‌دارد و برای‌نخستین‌بار در ماه مه گذشته‌به دست نیروهای کمونیست افتاده بود ولی نیروهای دولتی بعدا توانستند آن را از چنگ کمونیستها خارج کنند.

آخرین گزارشهای‌رسیده ازجبهه جنگ حاکی است که نیرو های ویتنام شمالی اکنون بسوی دو تپه سوق‌الجیشی که در اطراف شهر قرار دارد بپیشروی میکنند.

حمله عمومی‌پاتت‌لائوها و نیروهای ویتنام شمالی از روز دوشنبه بـا شلیك شدید واحدهای توپخانـه و عملیات کماندوئی آغاز شد و در جریان جنگهائی که بدنبال ایـن گلوله‌باران‌درگرفت‌مواضع نیروهای دولتی یکی پس از دیگری بدست کمونیستها اشغال گردید.

جان‌لیندسی شهردار نیویورک اعلام داشت که اگر درهـفتم نوامبر ۱۹۷۲ بریاست جمهوری انتخاب شود بلافاصله متوقف شدن بمباران هوائی ویـت‌نام شمالی و عقب نشینی بدون قید و شرط نیرو های آمریکایی‌را از هندوچین صادر کرده و به اتحاد «بی‌معنی» واشنگتن و سایگون پایان خواهد داد .

برای تهیه مقدمات سفر نیکسون :

یک هیئت امریکائی امشب عازم‌پکن میشود

هنك‌کنك ـ خبرگزاری چین جدید و کاخ سفید واشنگتن در یك زمان اعلام داشتند که یك هیئت نمایندگی امریکا روزسوم ژانویه برای تهیه مقدمات سفر نیکسون‌وبررسی به مسائل‌تکنیکی دیدار رئیس جمهوری امریکااز جمهوری خلق‌چین ، وارد پکن خواهد شد .

نیکسون روز ۲۱ فوریه ۱۹۷۲ وارد پکن خواهد شد و تا روز ۲۸ همان‌ماه‌درجمهوری‌خلق‌چین اقامت خواهد کرد .

ریاست‌هیئت نمایندگی‌امریکا راکه امشب‌عازم پکن میشود ژنرال‌الکساندرهیك معاون‌هنری کی‌سینگر مشاور ویژه رئیس جمهوری درمسائل مربوط بامور خارجی‌وامنیت ملی بعهده‌خواهد داشت .

«دونالدزیگلر» سخنگوی کاخ سفیدبه خبرنگاران گفت‌که هیئت امریکائی از ۲۵ نفـر تشکیل میشود که ۹ نفر آنها کارشناس‌مسائل‌مخابراتی‌هستند.

اعضای هیئت چهارشنبه شب امشب واشنگتن را ترك گفته‌و روز سوم ژانویه برای یك اقامت هفت روزه وارد پکن خواهند شد .

نمایندگان‌سه شبکه تله‌ویزیونی امریکا نیز جزوهیئت اعزامی هستند ، زیگلر تاکید کرد کـه ماموریت این عده صرفا جنبه تکنیکی‌داردوهیچگونه مذاکرات سیاسی بامقامات چین انجام نخواهند داد .

برف و یخبندان در اردن و اسرائیل

مقامات پلیس اورشلیم گفتند : براثر برف و یخبندان‌شدیدجاده‌ها تصادفات شدیدی بوقوع پیوسته و شش تن در خلال۲٤ساعت گذشته کشته شده‌اند.

در اردن نیزنزول برف در دوروز گذشته اختلال نظم عبور و مرورا در جاده‌های این کشور موجب گردیده است . منابع پلیس عمـان گفتند که بعلت نزول برف سنگین بسیاری از راههای اردن مسدود گردیده است.

بین‌طرفداران بوتو و حزب عوامی زدوخوردهای شدیدی آغاز شد

دهلی ـ در محافل سیاسی دهلی‌نو گفته میشود یک بحران سیاسی شدید ناشی از تشکیل سریع وشتابزده جمهوری‌جوان بنگلادش دولت جدید را تهدید می کنند . یك هفته پس از بازگشت دولت به داکا اوضاع در بنگال شرقی سخت بحرانی و ناپایدار است .

گزارش روزنامه‌های دهلی‌نو حاکی است که اختلاف‌نظر شدیدی در داخل عوامی لیک و سازمان‌های دیگر ازجمله ارتش آزادی‌بخش بوجود آمده است مسئول اصلی بحران ظاهرا مشتاق احمد وزیر امور خارجه بنگلادش است که یکی از همکاران مجیب‌الرحمن است‌که به طرفداری ازبرقراری روابط حسنه با امریکا شهرت دارد .

گزارش دیگری از کراچی حاکی است که در جریان‌زدو- خوردی که بین طرفداران حزب مردم پاکستان (حزب بوتو) و پیروان حزب عوامی ملی روی داده یک نفر کشته شده‌و چهار نفر زخمی گردیده‌اند

رهبران‌سیاسی‌بلوچستان‌پاکستان اعلام کردند که در زدوخوردی که در «کتائو» پایتخت ایالت مرزی برسر انتخاب فرماندار جدید توسط بوتو رخ داده‌یک دانشجو مقتول و سه تن دیگر زخمی گردیده‌اند .

«گائوس» رهبر حزب عوامی در بلوچستان‌پاکستان‌گفت که‌کتائوبا ۱۰۰ هزار جمعیت در ٦٤کیلو متری شرق مرز ایران قراردارد و اینک در اعتصاب عمومی بسر می برد . چون برسر انتخاب فرماندار جدید منطقه زدوخورد های شدیدی از عوامی لیک و افراد حزب خلق پاکستان جریان دارد و دسته های بزرگ مردم برای اعتراض در خیابان ها براه افتاده است .

جنك

سربازان پاکستان دیروزمواضع هند را در امتداد جبهه غربی زیر آتش گرفتند و ٥ سرباز هندی را کشته و ۲۹ نفر دیگر را مجروح کردند . خبرگزاری هند ضمن انتشار خبر نقض آتش‌بس در ۲۰۰ میلی شمال غربی دهلی‌نو گزارش داد که نیرو های کمکی هند به منطقه زدوخورد اعزام شده است . خبرگزاری‌هندگفت که‌تیراندازی در ایالت «جی‌پور» و شهر راجستان روی‌داد . این اولین مورد نقض آتش‌بس پس از جنگ های ۱٤ روزه است. نیرو های هندی به آتش پاکستانی‌ها پاسخ دادند .

راجرز : نیکسون باشوروی قرارداد سری امضاء نمی‌کند

بیسکاین ـ فلوریدا ـ ویلیام راجرز وزیرامور خارجه امریکا دریك‌کنفرانس مطبوعاتی‌به‌همکار آلمانی خود «والترشل» اطمینان داد که ایالات متحده باشوروی هیچگونه قراردادوجانبه دربارهٔ کاهش متقابل نیرو های ناتو و پیمان ورشو دراروپا امضاء نخواهدکرد و نیرو های‌امریکائی درهمین سطح کنونی در اروپا باقی خواهند ماند .

راجرز که پس از سه ساعت مذاکره‌باوزیرامور خارجه‌آلمان باخبرنگاران سخن‌می‌گفت تاکید کرد: ما درجریان سفرپریزیدنت نیکسون بمسکو که درماه مـه ۱۹۷۲ انجام‌خواهدشدباتحدین غربی خود پیوسته درتماس خواهیم بود وهیچگونه قرارداد دوجانبه‌علیه‌آنها امضاء نخواهیم کرد .

اخبار کوتاه جهان

شورش زندانیان نیویورك

نیویورك ـ برای‌سومین‌بار پس ازماه سپتامبر زندانیان زندان مانهاتان در نیویورك دست بشورش زدند.

زندانیان ساعتها عملا کنترل زندان را در دست داشتند آنها در پشت میله های زندان با استفاده از میز و نیمکت از ورود محافظین زندان جلوگیری کردند.

پلیس پس‌ازمدتها تلاش سرانجام نیمه شب توانست نظم را در محوطه زندان برقرار کند بسیاری از زندانیان بازداشتگاه هنوز محاکمه نشده‌اند در حالیکه بعضی از آنها از ۹ماه‌قبل در زندان بسر میبرند بدون آنکه دادگاه تکلیف آنها را تعیین کند.

توافق‌های شوروی و کوبا

مسکو ـ پرزیدنت اسوالدودورتیکاس رئیس جمهوری کوبا دریایان‌دیدار یک هفته‌ای خود ازشوروی، امروز عازم کوبا شد.

وی طی اقامت‌خوددر شوروی مذاکراتی بارهبران این کشور بعمل آورد . پراودا نوشت که گسترش بیشتر مناسبات دوستانه میان دو کشور و توسعه همکاریهای موجودمیان‌شوروی و کوبااز‌جمله‌مواردی است‌که رهبران دو کشور درباره‌اش بتوافق رسیده‌اند.

بنا به گزارش پراودا رهبران دو کشور در زمینه مسائل مورد مذاکره تفاهم کامل داشته‌اند.

آتش‌سوزی درکشتی مصری

قاهره ـ روزنامه های قاهره گزارش داده‌اند در حادثه آتش سوزی مدهشی که در کشتی جهانگردی «قاصد الخیر» روی داد دوازده نفر غرق شدند و ٥٤ نفر دیگر زخمی گردیدند . تاکنون تنها جسد یکی از مغروقین از آب گرفته شده است حال بسیاری از زخمی شدگان که در بیمارستان بستری شده‌اند وخیم است .

حریق از آشپزخانه کشتی آغاز شد و این هنگامی بود که کشتی در وسط رودنیل لنگر انداخته بود و داخل کشتی که تماما از چوب بود بفاصله کمی به یک مشعل شناور تبدیل شد .

بیست‌نفراز۷۸جهانگرد که در کشتی بودند فرانسوی و چند نفر دیگر انگلیسی بودند .

آزادی‌روزنامه‌نگاران

استانبول ـ سه نویسنده و روزنامه‌نگار دست چپی ترك «دوگان اوجی اغلو الهالی و الحان سلجوق» به دستور دادگاه نظامی ترکیه آزاد شدند . آنها روز ٦ سپتامبر همراه‌ژنرال بازنشسته «جمال مادان اغلو»(سناتور سابق) باتهام توطئه علیه دولت بازداشت شده بودند .

معالجه سل با سوزن

هنگ‌کنگ ـ خبرگزاری چین گزارش داد که یک هیئت پزشکی چین با استفاده از شیوه سوزن زنی ریه یک بیمار مبتلا به سل را مورد عمل جراحی قرار داده و قسمت فاسد شده آن را بریده‌اند .

خبرنگارخبرگزاری چین که شاهد این عمل جراحی بوده گزارش میدهد که در تمام مدت بیمار بدون احساس درد و بدون آنکه بیهوش شود ناظر عمل بود و تنفس و ضربان قلب وی کاملا عادی بود و حالش آنقدر خوب بود که هنگام عمل گفت گرسنه هستم .

بنیاد فرهنگ ایران
بدایع الوقایع جلد اول
بتصحیح آ.ن. بلدروف ۴۰۰ ریال
محل فروش ـ میدان شیرازی شماره ۱۰۲

گروه فرهنگی مهر کیش
برای کلاسهای تضمینی ششم طبیعی
وریاضی و کلیه کلاسها
وتکدرس همه روزه ثبت‌نام مینماید .
سه راه امین‌حضور تلفن ۳۵۲۷۵۷

جشن بزرگ اطلاعات بانوان برای همه
باهمکاری هنرمندان برجسته روز :
مهستی . عارف . منوچهر. آغاسی . سوسن . رامش .
رویا . کیمی . ایرج مهدیان. پروا . حسن شجاعی. تیلا و رامین. مانده. حسین‌موفق. گلپا . آفت . برادران‌تقدسی
کارگردان : کمال الدین مستجاب الدعوه
ساعت ۳ و نیم بعداز ظهر ٥ شنبه ۱٦ دی‌ماه ،
درسالن محمدرضاشاه پهلوی
برای تهیه کارت ورودی رایگان ایـن‌جشن که بمنظور تقدیم «کاپ ماندانا» به برنده آن برگزار میشود ، از امروز صبح وعصر بادر دست داشتن آخرین شماره اطلاعات بانوان، بدبیرخانه‌انجمن‌دوشیزگان وبانوان (بهارشمالی ـ شماره ۲۵٦ ـ تلفن ۸۲٤۸۳۱) مراجعه‌فرمائید

آئینه پهلوان نما ـ نگارش حسن میرئی
کتابی است جامع‌درباره تاریخ ورزشی ایران از ابتدای پیدایش ورزش در ایران باستان تا عصر حاضر .
قم کتابفروشی حکمت

برای اتومبیل شما
پخش صوت استریوباوسائل ۷۵۰ تومان
روزولت شمالی ـ بالای میدان۲۵شهریور جنب‌بانك رهنی ـ استریودیسکو . تلفن ۸۳٦۷۹٦
۱ـ٤ ۱ـ٦٦۰٤۲

مؤسسه انتشارات امیرکبیر
قصه‌ای تازه از عشق درقالب رمانی نو
قلبم‌رابتوهدیه میکنم
استفن دال
ترجمهٔ احمد مرعشی
رنگین کمانی از شوریدگیهای یك عشق
به‌آنها که قلب ضعیفی دارند، توصیه می‌کنیم از خواندن این داستان پرشور ومهیج خودداری کنند.

فروش فوق‌العاده
فروشگاه گراندوشس
زیر پیراهن و شلوار کرکی مردانه
را بمدت کوتاهی باناز‌لترین قیمت در دسترس مشتریان عزیز خود قرار میدهد‌تافرصت‌باقیست از این موقعیت استفاده نمائید
نشانی ـ میدان‌مخبرالدوله ـ تلفن ۳۱۹۳۲۷

قابل‌توجه کشاورزان و باغداران
کود آلی اصفهان در ایران منحصر بفرد است توجه فرمائید با علامت ثبت شده‌مقابل‌ودر کیسه‌های ۲۵ کیلوئی پلاستیکی با دستور مصرف خریداری فرمائید .
برای صیفی کاری ـ درختان‌میوه مصوصامرکبات‌وپسته سبزیکاری . برنجکاری ـ گلکاری و چمن و سایر انواع گیاهان غذای کاملی است .

دارای خاصیت کودهای حیوانی‌و خاك‌برك‌یکجا با درجه ممتازنر ـ بدون تخم علف ـ کاملا بهداشتی
نماینده انحصاری پخش
تهران سرای چیت ساز تلفن ۲۵۸۷٤
اصفهان میدان پهلوی تلفن ۲٤۳۰۸
نشانی: کارخانه‌تبدیل‌زباله ـ اصفهان‌خیابان آبشار کیلومتر ٦ تلفن ۲۵۸۱۵

عراق به‌ایرانیان کربلا التیماتوم داد

در آستانه پیمان شش حزب‌عراق علیه رهبران‌بغداد، باردیگرحکومت بعثی رفتار غیرانسانی خود را با ایرانیان به اوج رسانده است . در کربلا ، اتومبیلهای مجهز به‌بلندگو این‌سو و آن‌سو میروند و جار میزنند که اگرایرانیان تا شش روز دیگر خاك عراق را ترك نکویند روانه زندانها و شکنجه‌گاهها خواهند شد.

رهبران بغداد درحال حاضر از جوانب مختلف تحت فشار شدید قرار دارند و روزهای بحرانی را میگذرانند.. اما آنان بجای‌هرگونه چاره‌جویی ، با چشمهای بسته فرمان اخراج و آزار ایرانیان را صادر میکنند و تنها راه رهایی خود را از گرداب مشکلات در راندن غیر انسانی ایرانیان می ـ پندارند.

طی دو روز گذشته ، دو هزار تن دیگر از ایرانیان ساکن عراق با اتوبوسهای روباز و کامیون‌های زباله‌کشی در مرزهای ایران رها شدند .درمیان این گروه ،بسیار بودند کسانی که آثار شکنجه های شدید بر بدنشان دیده میشد.

پیمان علیه بکر

دیروز شش حزب سوسیالیست ـ جنبش‌سوسیالیست عرب‌ـفرماندهی منطقه‌یی (عراق)ـ بعث(انشعابی)ـ دستگاه مرکزی‌رهبری مرکزی‌حزب کمونیست عراق (انشعابی)ـ کنگره ناسیونال‌سوسیالیست‌عراق‌وبالاخره حزب وحدت سوسیالیست عراق ، پیمان خود را علیه حکومت احمد حسن‌البکر ، رسما اعلام داشتند ، این احزاب که غیر قانونی شناخته شده‌اند ، در محلی نامشخص ، اجتماع کردند و حسن‌البکر را خائن به هدفهای مقدس ملت عرب خواندند.

درین اجتماع ، گفته شد که رهبران بغداد مبارزان سیاسی را سر به نیست میکنند و آزادیهای فردی را ازمیان برده‌اند تا بتوانند به همکاری خود با توطئه های آنحصاری‌های اقتصادی خارجی، ادامه دهند.

در کنار پیمان این شش حزب ، گروههای بیشمار دیگری نیز در تلاش سرنگون ساختن حکومت کنونی عراقند در حالی که رهبران بغداد همچنان درگیر با اختلافات شخصی خود هستند ! از سوی دیگر زدوخوردهای پراکنده کردها نیز روزبروز با ماموران عراقی ، گسترده‌تر میشود . اکنون پیمان یازدهم مارس ۱۹۷۰ کردها و رهبران بغداد ، کوچکترین ارزشی از نظرملامصطفی بارزانی‌ویارانش ندارد.

کربلا : خالی از ایرانی

در کربلا اتومبیلهای مجهز به بلندگو جار میزنند که اگرایرانیان تا شش روز دیگر خاك عراق را ترك نگویند ، روانه زندانها و شکنجه‌گاهها خواهند شد ! درین شش روزه ، دلالان وابسته به حزب‌بعث‌رهسپار خانه‌های‌ایرانیان میشوند تا اموال آنان را به یکدهم قیمت واقعی و عادلانه ،خریداری کنند. در یك چنین‌شرائطی ، مردم جرات نمیکنند که حتی گلامی را به‌مخالفت‌برزبان‌آورند . همصدایی عراقیها با ایرانیان ، بوسیله سر نیزه سرکوب میشود و هر عراقی که بخواهد در مقام پشتیبانی از همسایه و یا همکار ایرانی خود برآید ، به شکنجه‌گاهها اعزام خواهند شد !

نگاهی به پرونده حکومت کنونی عراق نشان میدهد که هرباروضع خود را در خطر دیده است ، با اخراج ایرانیان کوشیده تاآرامشی کاذب بوجود آورد و افکار عمومی را تنها به‌این مساله معطوف کند. از سه روزپیش ، شرطه‌های‌عراقی به فرمان مقامات حزبی ، برشدت راندن‌ایرانیان‌وآزارآنان‌افزوده‌اند. آنها، ایرانیان را از خانه خود بیرون میکشند و یکراست‌به مرزها میفرستند . عمال بعثی از ساعت شش بامداد تا دوی بعد ازنیمشب، خانه به خانه میروند و در هرکجا با ایرانیان برخوردند ، آنها را با ضرب و شتم به درون کامیونها میریزند و به مرز میبرند . دیشب پنج محله بزرگ کاظمین‌ازایرانیان خالی شد درحالی که دارونددار آنان برجای مانده بود . ماموران عراقی پس از تخلیه خانه‌ها ،درها را قفل میکنند تا در اولین فرصت اموال باقیمانده از ایرانیان را به غارت برند.

تعطیل بازار

حکومت بعثی عراق که‌در مورد بازگشت‌نیروهای‌ایران به‌بخشهایی ازخاك خود، فریاد سر داد ودر غم خروج قوای امپریالیزم ازخلیج فارس ناله کرد، اکنون سخت تنها مانده است و بهمین دلیل ، حتی

بقیه در صفحه ۱۷

«بنزهای ۳۰۰» باد کرده!

تنها مشتریان بنزها سازمان های دولتی هستند !

بنزهای ۳۰۰ سازمان جلب سیاحان بعلت بالا ـ بودن قیمت هنوز بفروش نرفته است . از ۴۰ دستگاه اتومبیل «بنز ۳۰۰» که در مراسم جشن شاهنشاهی مورد استفاده قرار گرفته بود و اینك دراختیارسازمان جلب سیاحان قرار دارد ، بیش از چند دستگاه آن بفروش نرفته است . زیرا قیمت آنها هر دستگاه‌حدود ۲۵۰ هزار تومان می‌باشد. خبرنگار ما گزارش میدهد.

مشتری برای اتومبیل های دوج سازمان جلب سیاحان بیشتر است واز۵۰ دستگاه اتومبیل دوج که بقیمت ۸۷ هزار تومان بفروش میرسد ، بیش از چند دستگاه دیگر باقی نمانده است .

سازمان جلب سیاحان در نظر دارد از محل فروش ۹۰ دستگاه اتومبیلهای مزبور طرح ایجاد مجتمع توریستی خودرا باجرادرآورد و نیز برای بهسازی‌چایخانه ها و کافه‌های موجود در مسیر جاده‌هاوامهائی‌پرداخت نماید .

امروز یك مقام مطلع‌در وزارت دارائی که نظارت برمزایده فروش اتومبیل ـ های سازمان جلب سیاحان را عهده‌دار است گفت : پیشنهادات زیادی از طرف سازمان های دولتی برای خرید اتومبیلهای « بنز ۳۰۰» رسیده است ولی پیشنهادکنندگان در نظر دارند از معافیت گمرکی استفاده کرده و اتومبیل‌های مزبور را خریداری کنند اما این پیشنهادات قبول نشده است .

فروش پانصد هزار تومان پالتو پوست قاچاق !

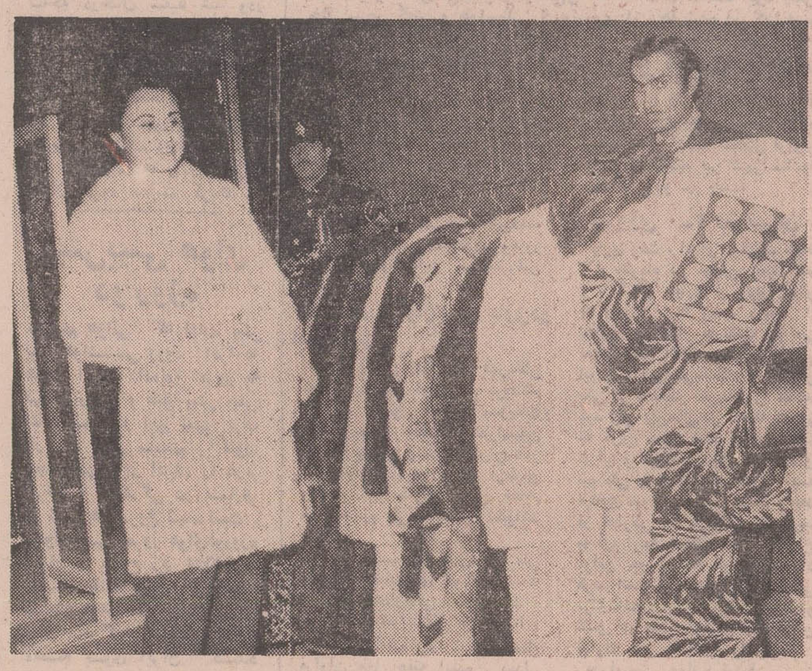

گمرك تهران‌دیروز و پریروز یك صدوبیست‌پالتو پوست‌قاچاق‌رابه ارزش نیم‌میلیون تومان در هتل اینترکنتینانتال تهران به معرض فروش گذاشت . این‌پالتوهاچندین ماه قبل از یك قاچاقچی هنگام ورود به تهران کشف گردید و پس از آنکه وارد کننده آنها حاضر نشد حقوق گمرکی را پرداخت کند تصمیم به فروش‌آنها اتخاذ شد. بهای پالتوهای‌مذکور بین سه تا هیجده هزار تومان تعیین‌شده و درنخستین روزفروش تعداد محدودی از آنها بفروش رفت. کار فروش این پالتوها عصر دیروز نیز ادامه داشت . عکس‌یکی‌ازخانم‌های تهرانی‌کهیکی از پالتو پوست‌های مورد حراج گمرك را در هتل اینترکنتینانتال برتن آزمایش میکند نشان میدهد.

دنباله حوادث تهران‌وشهرستانها

قتل در کوچه غریبان

دیشب جوان ۲۵ ساله‌ای‌در یك مغازه کبابی واقع دربازار آهنگران (کوچه غریبان) به قتل رسید .

وی احمد نام داشت وکارگر کبابی بود و شبها در مغازه میخوابید .

صبح امروز صاحب‌کبابی‌مورد بحث به ماموران کلانتری ۱۳ اطلاع داد که شاگردش‌رابه قتل رسانده و جنازه‌اش رادر زیرزمین کبابی انداخته‌اند .

ماموران کلانتری به محل حادثه رفتند و مشاهده کردند که احمد با ضربات چاقو به قتل رسیده است .

بازپرس و پزشك قانونی در محل حاضر شدند و تحقیقات خودرا آغاز کردند .

صاحب کبابی به‌بازپرس گفت : احمد از ۲۰ روز پیش دراینجا کار میکرد و چون با یکی از شاگردانم همیشه مشاجره داشت ان شاگرد را اخراج کردم و احمد را نگه داشتم .

ماموران اینك در صدد دستگیری قاتل ویاقاتلین‌احمد هستند .

۲ جوان فرانسوی و یك دختر ایرانی مجروح شدند

کرج ـ خبرنگار اطلاعات ـ دردو حادثه رانندگی‌درنزدیکی کرج یك نفر بقتل رسید ودو جوان فرانسوی و یك دختر ایرانی مجروح شدند .

مقتول جوان ۲۵ ساله‌ای‌بنام احمد نفری بود که درسه‌راهی عظیمیه با اتومبیل شماره ۴۱۱۷۶ تهران ج تصادف کرد و نشته شد .

این اتومبیل‌برانندگی‌موسی حسینعلی دلسوز از کرج‌بطرف چالوس درحرکت بود .

«شینون» و «تیت‌وش» دو جوان فرانسوی که باتفاق دختری بنام مریم زعیم بااتومبیل‌شماره ۷۸۴۲۸ تهران «ج» برانندگی عباس رمضانی از کچسر عازم کرج بودند با اتومبیل حامل نان در سدبندی داخل تونل باکامیون شماره ۱۸۹۵۹تهران برانندگی رجبعلی حضرتی‌پور تصادف کرد و منجر به‌مجروح شدن هرسه نفر گردید .

مجروحین در بیمارستان‌شیرو خورشید سرخ کرج بستری شده‌اند .

دوجوان فرانسوی دانش موزان دبیرستان رازی تهران هستند.

راننده تاکسی بار را کشتند و جسد اورا زیر برف پنهان کردند !

تبریز ـ خبرنگار اطلاعات: جوان۲۶ساله‌یی را با ۲۶ضربه چاقو بقتل رساندند و جسد او را در کوههای«لاله» تبریز زیر برف پنهان کردند .

مقتول «چنگیزشیخ اردوبادی » نام داشت و راننده یکتاکسی بار بود . قاتل یا قاتلین بعد از ارتکاب جنایت ، چنین صحنه سازی کرده بودند که تاکسی بار واژگون گردیده و«چنگیز» زیر تاکسی بار مانده و جان سپرده است . اما درتحقیقاتی که وسیله ماموران آگاهی شهربانی تبریز بعمل آمد،معلوم شد چنگیز با ۲۶ضربه‌چاقو بقتل رسیده است .

پدر مقتول جریان ناپدیدشدن پسرش را به کلانتری ۲ تبریز اطلاع داده بود و جسدمقتول دیشب کشف شد .

تلویزیون برج جام جهان نما
مجهز به ماسك مخصوص که چشم ها را خسته نمیکند

قابل توجه مصرف کنندگان
گازاکسیژن
کارخانه ماشین سازی اراك تولید گازاکسیژن خود را به اطلاع مصرف کنندگان محترم میرساند .
گازتولیدی در محل کارخانه واقع در شهرستان اراك تحویل میگردد .
خواهشمند است جهت خرید و عقد قرارداد به نازلترین قیمت به اداره امور بازرگانی کارخانه ماشین سازی اراك واقع در خیابان تخت‌جمشید نبش ملك‌الشعراء بهار شماره ۴۳۵ مراجعه و یا مکاتبه فرمایند .

آسانسور اوتیس
اوتیس قدیمی‌ترین سازندهٔ آسانسور در دنیا
شرکت سهامی شعلهٔ خاور
خیابان تخت‌جمشید ـ چارراه بهارستان ۲۶ ـ ۸۲۹۰۲۰

دنیای ورزش
شنبه‌های منتشر میشود

الکتروپمپ های لوارا
برای مصارف
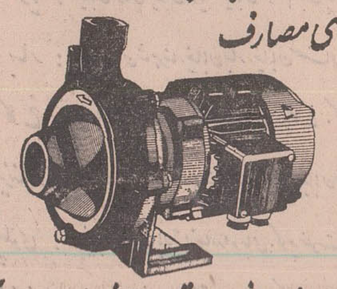
دیگ های بخار، منبع های تحت فشار، چاه های آب و انتقال نفت وگاز ژئیل .
فروشگاه برسفورد ـ خیابان سعدی
تلفنهای : ۳۱۵۸۱۵ ـ ۳۰۵۰۱۹ ـ ۳۱۴۲۳۱

کفپوش
وینیلیوم
کفپوش پلاستیکی تمام وینیل

یك محصول از گروه تولیدی
زیبا، بادوام، بادقت مخصوصی که درکاشی بکار رفته است
تهران خیابان شاهرضا مقابل انوشیروان دادگر شماره ۴۹ تلفن ۶۶۸۴۵
مشهد فروشگاه همایونی میدان شاه خیابان پهلوی
اهواز فروشگاه شاهوردی خیابان ششم بهمن
اصفهان فروشگاه حامی چهار باغ شماره ۲۰۵
آبادان فروشگاه گلویك خیابان امیری

اطلاعیه
شرکت سهامی پیرلس ایران
سازنده انواع ـ پمپهای توربینی چاه عمیق آبیاری
توربینی باالکترو موتور شناور
ظرفیت از ۵۰ تا ۱۸۰۰ گالن در دقیقه
توربینی بامحور عمودی ظرفیت
از ۲۵۰ تا ۲۲۰۰ گالن دردقیقه

شرکت سهامی پیرلس ایران
PEERLESS IRAN PUMP
سازنده پمپ های توربینی چاه عمیق

بمنظور ارائه خدمات بیشتر جهت مراجعین محترم شرکت سهامی پیرلس ایران باطلاع میرساند برای کسب اطلاعات بیشتروخرید پمپهای توربینی محور عمودی و پمپهای شناور اقدام بتاسیس دفتر فروش درتهران بآدرس زیرخواهد نمود تاریخ افتتاح بزودی باطلاع عموم خواهد رسید .
آدرس دفتر ـ خیابان سپهبد زاهدی
خیابان سپند شماره ۳۲

موج برف و سرمادر تهران و شهرستانها

خبرهای روز

پرواز های حج باحضور هویدا گشایش مییابد

هواپیمائی ملی ایران امروز رسما اعلام کردپرواز های این شرکت برای حمل زئران بیت‌الله الحرام‌ازروز دوشنبه سیزدهم دیماه‌شروع میشود و مراسم شروع‌پرواز های مذکور با حضورنخست وزیر و جمعی از شخصیت های مملکتی صورت خواهد گرفت .

با نخستین پرواز « هما» به جده نزدیک به یکصد و پنجاه زائر حمل خواهند شد و «هما» از عصر همین روز با برقراری پل هوائی تهران‌جده امر حمل‌نزدیک به بیست وپنج هزار تنزائر ایرانی را آغاز میکند .

انتظارمیرود در روز های نخستین برقراری این پل هوائی روزانه‌دو تاسه‌پرواز و روزهای بعد حداکثرتا شش پرواز در روز ازتهران به جده عزیمت کند .

ورود دره نباتی ازادشد

امروز اعلام‌شد که وزارت اقتصاد موافقت کلی خودرا باورود مارگارین «کره نباتی» تعرفه شماره ۱۱۲ر۱ به بانك مرکزی ایران‌اطلاع داده‌است و بازرگانان وارد کننده می توانند بدون مراجعه به‌وزارت اقتصاد برای کسب اجازه اختصاصی، سفارشات خود را نزد بانك های مجاز به ثبت برسانند .

این تصمیم وزارت اقتصاد بمنظورتامین کمبود کره در بازار میباشد درحال حاضر کره دربازار کم است توزیع انواع کره پاستوریزه کفاف تقاضای مردم را نمیکند ورود کره نباتی میتواند قسمتی از کمبود را جبران سازد .

بندرعباس هنوز میلرزد

بندرعباس ـ از نیمه شب پریشب تاساعت ٦ و ٤٥ دقیقه بعداز ظهردیروز ، بندرعباس چهار بار براثر زلزله تکان خورد و مردم از بیم آنکه در زیر آور نمانند به چادر ها پناه برده‌اند .

پذیرفته شدگان‌درکنکور دانشسراهای شبانه

٤٠٣٦ نفر از شرکت کنندگان در مسابقه ورودی دانشسراهای شبانه پذیرفته شده‌اند و اینعده بایستی‌تا سه روز پس از اعلام‌نتیجه از طرف‌ادارات مربوط‌برای تحصیل در کلاسهای امسال ثبت نام کنند .

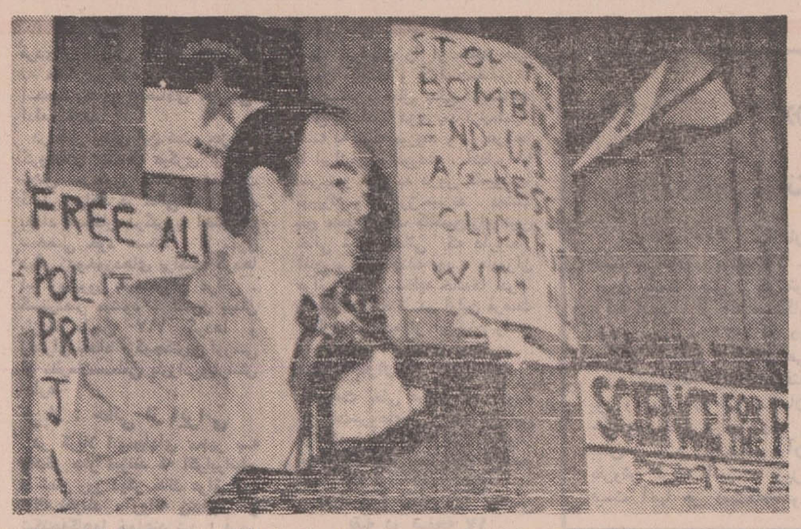

سناتور هیوبرت همفری نامزد سابق ریاست جمهوری امریکا هنگامی که در فیلادلفیاسخنرانی میکرد با عکس‌العمل خشونت‌آمیزگروهی از شنوندگان خود روبرو شد .
عده‌ای از حضار علیه همفری‌فریاد میزدند و یکی از آنها ازردیف جلو او را با گوجه‌فرنگی هدف قرار داد.ویکی‌دیگرهواپیمائی‌را که با کاغذ ساخته بود بطرف‌او رهاکرد . در عکس همفری‌در حال سخن گفتن و هواپیمائی که بسوی او رها شده در گوشه‌سمت‌راست در بالای عکس‌دیده‌میشود.

ریزش برف در چند شهر آذربایجان‌منجمله میانه واردبیل از بامداد امروز شروع شدو چند گردنه منجمله کردنه های حیران‌وصائین مرتبا باز وبسته میشود . اتوبوس های مسافری بعلت‌ریزش برف سنگین درجاده های آذربایجان بسختی رفت و آمد میکنند .

در رضائیه

هوای رضائیه و اکثرشهرهای آذربایجان غربی همچنان‌منقلب است و ارتباط بیش از هفتصد روستا در این منطقه وسیع با هم قطع میباشد .

با همه تلاشی که از طرف مسئولان امور بعمل آمده هنوز راههای فرعی و ارتباطی‌دردهات آذربایجان غربی باز نشده واز وضع ساکنان این مناطق‌اطلاع صحیحی در دست نیست ...

در حال حاضر در گردنه « زنجیران »ارتفاع برف به بیش از سه مترسیده است !

۳ شکارچی در زیر بهمن

سه شکارچی بنامهای قادر، درویش محمد ورسول‌هنگامیکه بقصد شکار عزم ارتفاعات نقده بودند گرفتار بهمن‌شدند و عده‌ای از ساکنان محلی‌پس از ده ساعت تلاش آنان را از زیر برف و سنك نجات داده‌وبه بیمارستان انتقال دادند .

تبریز

ریزش برف در تبریز و حومه قطع شده ولی سرمای شدید و کم سابقه‌ای سراسر شهر های استان آذربایجان شرقی را فرا گرفته است .

کرمان

یخبندان شدیدی شهر کرمان وسیر نقاط دور ونزدیك‌استان را فراگرفته و کار روزانه‌مردم را در این سامان فلج ساخته است .

نجات یافتند

دیروز بدنبال فعالیت ماموران سرنشینان چهاراتوبوس‌مسافری که در بین راههای همدان ، پیجار سرگردان شده وسرما آنها را تهدید میکرد ،نجات یافتند .

هنوز راهها مسدود است .

تربت جام

اینروزها بعلت هجوم‌دستجمعی گرگها بقراء اطراف تربت‌جام اکثر ساکنان دهات شبها راتا صبح کشیك میدهند .

خراسان

در مشهد و سایر شهر های شمالی و جنوبی خراسان بدنبال قطع ریزش برف ، سرما ، حکومت خود را آغاز کرد و در نوار مرزی مردم جرات خارج شدن از خانه های خود را نداشتند !

مسافر خشك شد

سرمای زمستان وبرف وکولاك شدید جاده شیروان«فاطمه‌نساء» از اهالی اسفراین را که پیاده سفر می کرد خشك کرد و زن دیگری که همراه او بود نیز از شدت برودت هوا دچاراغماء گردید که اکنون دربیمارستان بستری است .

خرس در کامیون

یک خرس گرسنه هنگامی‌که کامیون شماره٤٧٦٣٦ از گردنه «صیدایاز» شاه آباد غرب عبور میکردازبالای‌گردنه خود راروی بارهای‌کامیون‌انداخت وچنانچه راننده‌کامیون بنام اصغرمحمدی به خبرنگار ما در شاه آباد غرب گفت در حالیکه‌خرس‌روی بار کامیون بود ، به راه خود ادامه دادم‌واز آینه کامیون‌می‌دیدم‌که خرس گرسنه محمولات کامیون را بررسی میکند لکن بعد از طی چند کیلومتر خرس ازکامیون‌خودرا بیائین انداخت و رفت !

عده‌ای از رانندگان وسایط نقلیه نیز گفتند : بدنبال ریزش برف چند خرس دیگر نیز در گردنه ها و ارتفاعات شاه آباد غرب کمین کرده و وسایط‌نقلیه را سنگباران میکنند !

انسداد راهها

بدنبال توفان شدیدی ازساعت ۱۲دیشب ریزش برف در اراك و نواحی اطراف آغاز شد و مدت ٦ ساعت ادامه یافت . ارتفاع برف در شهر به ۲۰ سانتیمتر رسید و جاده های اطراف براثر کولاک برف بسته است . بعلت انسداد جاده های اراك‌خمین ، اراك ـ آشتیان واراك ـ تفرش ، چندین وسیله نقلیه گرفتار کولاک برف شده و بین راه مانده‌اند ..

هم‌اکنون‌ماموران اداره راه اراك مشغول برف روبی راهها هستند ازصبح امروز مه غلیظی شهر اراك و جاده اراك ـ قم را فرا گرفت و بهمین جهت ، وسایط‌نقلیه‌دراین راه باسرعت ۱۰کیلومتردر ساعت و با چراغ های‌روشن‌بسختی‌حرکت‌میکنند.

رشت ـ خبرنگار مادررشت گزارش داد : آسمان رشت و اکثر شهر های گیلان را ابر های غلیظی پوشانده و هرلحظه به ابر های باران زا افزوده میشود احتمال ریزش باران در ساعات آینده بیشتر است.

برف در شمیران و اطراف

از صبح امروز ریزش برف درحومه‌تهران، درارتفاعات‌البرز آغاز شده و هوای این نقاط رو به سردی گذارده است

درشمیران‌ازساعت ده وچهل وپنج دقیقه بامداد امروز نزول برف شدیدی شروع شد و برف ارتفاعات را سپیدپوش کرد . درفشم، میگون، آبعلی، شمشك وسایرنقاط کوهستانی‌نیز ریزش برف ادامه دارد ، لیکن ، راهها باز است و رفت و آمد وسائط نقلیه انجام میشود

از ساعت ۱۰ صبح امروزدر کرج و حومه نیز برف بارید و هوا بشدت سرد شد . ریزش برف درکرج توام باباد وطوفان است‌ووسائط‌نقلیه‌بااحتیاط کامل حرکت میکنند .

انسداد گردنه

برف سنگین صبح امروز گردنه «خاکباز» واقع در راه خمین ـ الیگودرز را بست . در الیگودرزازساعت٤ بامداد امروز برف آغاز شد و در شهر ۲۰ سانتیمتر برف بزمین نشست.

سرما ، کشاورز را کشت

سرمای شدید در «فیض آباد » سبزوار کشاورزی محمدمند نام‌داشت وهنگام آبیاری زمین زراعی خود براثر سرما ازپای درآمد .

آبادان

توفان ساعت ۸ دیشب در آبادان شروع شد و در ساعت ۹ شب سرمای آبادان وتوفان بشدت به‌اوج‌خود رسید .

بدنبال توفان شدید بارندگی در آبادان آغاز شد.

برف در تهران

در تهران امروز دومین برف بارید و زمستان امسال باین ترتیب خودی نشان داد.ریزش برف در شهر که برای اولین بار بصورت منظم ومتراکم بارید برای همه‌مردم‌وبخصوص کودکان و افراد خانواده‌هایك پیش آمد و تنوع‌بود .

برف در تهران از ساعت ده بامداد شروع شد و افق‌تاریك شهر نشان میداد که‌هوا آبستن بارندگی است از آن پس‌دانه های بلوری و درشت برف که گنجشکی از آسمان ریزش کرد و هوای تهران‌منظره بدیع و تماشائی بخود گرفت .

ریزش برف در تهران شکل زندگی مردم شهر را تغییر داد . خیابان ها اندکی خلوت شد . اتومبیلها از سرعت خود کاستند به آمار تصادفات‌افزوده گردید مسافران اتوبوس در زیر برف ماندند و زنان و کودکان و پیرمردان دچار زحمت شدند .

برف امروز بعلت افزون‌بودن درجه حرارت‌هوادرتهران روی زمین نماند ولی روی سقف اتومبیلها و پشت بامها و روی شاخه درختان سفید شد ودر محلات شمال و شمیرانات‌برف قابل توجهی روی زمین نشست و کودکان دراین مناطق به برف بازی پرداختند .

در فرودگاه مهرآباد همزمان بارزیش برف دید افقی کور شد و هواپیما ها راباراداربرای پرواز وفرود هدایت کردند .

پیش‌بینی هوای دو روزه

سیستم هوائی که اداره پیش بینی هواشناسی ورود آنرا به فضای ایران داده‌بود امروز به تهران رسید و طبق پیش بینی اعلام شده در این شهر برف بارید . این سیستم اکنون بخش مهمی از ایران را دربر گرفته و بارندگی در بسیاری از شهر ها شروع شده است .

هواشناسی امروز هوای‌دوروزه ایران را بشرح زیر اعلام کرد: باستناد نقشه های گرفته‌شده سیستم هوای مدیترانه‌ای‌درروی عراق ، مرکزی تشکیل داده و آهسته بسوی ایران کشیده میشود .

استقرار این سیستم درآسمان ایران موجب ابری و برفی و بارانی شدن متناوب هوا در تهران و مرکز و غرب وشمال و جنوب غرب خواهد شد . این هوا در شمال ایران موجب ریزش برف شده و در جنوب باران میدهد .

هواشناسی اعلام کرد که سیستم هوا بتدریج از غرب‌می شکند و باحتمال قوی این شکستگی روز جمعه حاصل میگردد . سپس هوانیمه ابری شده و در تهران ٦درجه و در غرب ایران تا ۱۰درجه سردتر خواهد شد .

۳۰دختر ایرانی به‌آلمان اعزام‌میشوند

براساس موافقت‌نامه ایران و آلمان ۳۰ دختر دیپلمه تا دوهفته دیگر برای‌تحصیل و کارآموزی در رشته پرستاری به آلمان اعزام میشوند این ۳۰ نفره سال در مدارس پرستاری و بیمارستانهای برلین آموزش پرستاری خواهند دید وکارآموزی خواهند نمود.

پرستاران در سال اول ماهانه ٤۸۰ مارکو سال دوم ٥۲٥ مارک وسال سوم ٦۸۰ مارک وسالهای چهارم و پنجم متجاوز از۱۰۰۰ مارک حقوق دریافت خواهندکرد.

وزارت کارآز سال ۱۳٤۸ تاکنون ۱۱۷۷ نفر کار آموز و کارگر به کشورهای آلمان ـ چکسلواکی ـ رومانی ـ شوروی‌و ژاپن ـ هلند ـ ایتالیا ـ آفریقای جنوبی اعزام داشته است .

از وجود کار آموزان مزبور در برنامه پنجم عمرانی کشور استفاده خواهد شد.

مسابقه‌فوتبال‌ایران وکویت باحتمال قوی‌دراستانبول انجام‌میشود

درحالیکه حدود ۳۰ ساعت از آخرین تماس فدراسیون فوتبال جهانی «فیفا» با فدراسیون فوتبال ایران و تغییر محل بازی بعلت‌عذر خواستن فدراسیون فوتبال مصر از انجام دیدار بازگشت ایران ـ کویت که قرار بود جمعه این‌هفته در قاهره‌برگزارشودمیگذرد وهنوز بدرستی‌سرنوشت‌این مسابقه‌روشن نیست.

احتمال فراوان‌برای بازی‌در استامبول

صبح دیروز هنگامیکه فهرمانان تیم ملی فوتبال ایران در فرودگاه مهرآباد مشغول انجام تشریفات گمرکی بودند، بعلت خبردراسیون جهانی فوتبال و بعد گزارش‌سفیر شاهنشاه‌آریامهردر قاهره ازطریق وزارت امور خارجه ایران، اعلام شد که تیم ملی به قاهره نخواهد رفت.

به‌این ترتیب بازیکنان تیم ملی فوتبال به خانه‌های خود بازگشتند واردوی تدارکاتی تعطیل شد ، ضمن آنکه تمرینات‌تیم ملی هفته‌ای سه روز ادامه دارد به احتمال فراوان طول هفته آینده ، دیدار بازگشت ایران ـ کویت برگزار خواهد شد ولی توافق برای محل و تاریخ بازی‌هنوز بدرستی روشن نیست ضمن آنکه احتمال فراوان دارد که ترکیه در شهراستانبول میهماندار دو تیم باشد.

پیروزی ۰ـ۲ در تهران

بازی رفت ، ایران ـ کویت جمعه ۱۲ ادرماه در تهران انجام شد و با ۲ گل جباری و پروین ایران به پیروزی ۰ـ۲ رسید ، بعد از پایان این دیدار تمرینات تیم ملی تعطیل شد، انجام مسابقات‌قهرمانی ایران و قهرمانی‌باشگاه های‌تهران یکی دو هفته‌کار تمرینات را «لنگ» کرد ولی بهرحال در فاصله دوروز به تاریخ تعیین شده برای مسابقه ایران و کویت باردیگر چهره های تیم ملی با چند تغییر کلی به اردوی تیم ملی دعوت شدند و بعد از تدارکی که بازیکنان را تقریبا به فرم اولیه رسانده بود ، بااطلاع ازاین جریان که کویت پیشنهاد کرده است بعلت‌عدم امکانات کافی برای انجام این مسابقه ، دیداردو کشور در قاهره برگزار شود ایران تدارك سفر به قاهره را دید.

فدراسیون جهانی فوتبال نیز این مسئله را تاکید کرد و سه‌داور مصری عهده‌دار قضاوت مسابقه شدند ولی همچنانکه میدانیم در آخرین لحظه این سفر به تعویق افتاد . و هنوز بدرستی سرنوشت بازی برگشت روشن نیست ضمن آنکه احتمال فراوان دارد هفته آینده استانبول در ترکیه محل این بازی باشد.

آنچه مسلم است اینکه شرایط نامساعد هوا و عدم انجام‌مسابقات قهرمانی ایران و باشگاه های تهران ممکن است‌درحالیکه اردوی تدارکاتی را از دست داده‌ایم بازیکنان را از فرم دلخواه دور بدارد و یا بالاتر سرماخوردگی و بیماری دشواری تازه‌ای برایمان بوجود آورد.

تشکیل اردو ضروریست

ازاین روست که اعتقاد داریم چون طول هفته آینده سرنوشت روشن خواهد شد اردوی‌تدارکاتی تیم ملی هرچه زودتر تشکیل شود و بازیکنان در شرایطی مساعد قرار گیرند تا آمادگی کافی برای برتری نسبت به حریف بوجود آید.

در تصادف راه‌اراك ۳ نفر کشته و ٦ نفر مجروح شدند

اراك ـ خبرنگار اطلاعات: صبح امروز در یک حادثه شدیدرانندگی که براثرلغزندگی جاده رخ داد ، سه نفر بقتل رسیدند و ٦ نفربسختی زخمی شدند .

حادثه هنگامی رخ داد که اتومبیل سواری برانندگی‌عباس کاشانی ـ حامل ۹ زن و مرد ـ از تهران به اراك می‌آمد . اتومبیل در ۳٦ کیلومتری‌اراك درنزدیکی‌روستای «ابراهیم‌آباد» واژگون شد و درلحظه وقوع حادثه ، ابراهیم فرزند عباس (۳٥ ساله) ، هاجرخاتون‌فرزند نادعلی (۲۰ ساله) و یکنفرکه هویتش معلوم‌نشده ، جان‌خود را از دست دادند ... در این واقعه ـ ٦ تن از سرنشینان اتومبیل باسامی زهرا فرزند شجاع، نرگس خاتون، سکینه خاتون (دو خواهر) ، زهرا (یکساله) ، کبری (۳ ساله) و راننده اتومبیل (عباس‌کاشانی) بشدت‌آسیب دیدند. مجروحین به بیمارستان پهلوی اراك انتقال یافته و تحت درمان قرار گرفتند ... حال چند تن از زخمی‌شدگان رو به وخامت گذارده است .

تقاضای ۳ سال حبس برای ۲صفحه‌فروش که‌شعری‌رابدون‌اجازه‌شاعر صفحه کرده‌اند

دادستان تهران برای‌دو صفحه فروش که «شعر» یك شاعر را بدون‌اجازه او در قالب آهنك ریخته و آنرا به صورت صفحه عرضه داشته‌اند از دادگاه‌جنحه تقاضای ٦ ماه تا ۳ سال زندان کرد .

این‌نخستین کیفرخواستی‌است که‌پس‌از تصویب قانون حمایت از مولفان و مصنفان صادر می‌شود .

پرونده‌این حادثه را آقای پاکزاد بازپرس شعبه ۱٤ دادسرای تهران رسیدگی کرد. وی دو صفحه فروش مورد بحث را مجرم دانست وآقای‌بیشوائی دادستان تهران برای آنها تقاضای مجازات کرد .

صورت شعب موسسه اطلاعات در تهران

شعبهٔ ثریا : خیابان گرگان میدان ثریا ، خیابان نهم آبان پلاك ۱۱

« بهار : خیابان شاهرضا ، خیابان بهار ، خیابان سمنان پلاك ۷۲

« کاخ : خیابان کاخ شمالی ، نرسیده به میدان کاخ ، کوچه گیو پلاك ۷

« آیژنهاور : (خیابان آیژنهاور) جنب پمپ بنزین ، خیابان خوش شمالی

« پهلوی : خیابان پهلوی بالاتر از چهارراه جامی ، کوچه خلوت پلاك ۹۰

« شهناز : خیابان شهناز ، ایستگاه رسومات ، کوچه پوریان پلاك ۲۳

« لاله‌زار : خیابان لاله‌زار ، پاساژ مناسبیان

« فردوسی : خیابان فردوسی ، کوچه فروشگاه فردوسی ، کوچه میرشکار پلاك ۷۴

« سلسبیل : خیابان خوشش ، بین چهارراه وامیرکبیر و طوس

« مخصوص : خیابان مهام ، خیابان مخصوص ، کوچه خوارزمی ، پلاك ۲/۲

« شاهپور : خیابان شاهپور ، نزدیک چهارراه شاهپور ، کوچه امیرکبیر پلاك ۳

« امین‌حضور : سه‌راه امین‌حضور ، خیابان ایران جنوبی ، پلاك ۹۷٥

« خراسان : خیابان خراسان ، کوچه سید یحیی

« مولوی : اول خیابان مولوی از میدان محمدیه (اعدام) بهش کوچه برق

دانشگاه پهلوی درباره انفجار خوابگاه‌دانشجویان توضیح‌داد

درباره حادثه انفجاردرخوابگاه دانشگاه پهلوی شیراز که‌منجر به کشته شدن سه دانشجو و ویران شدن یکی از اطاقهای این خوابگاه گردید امروزاین اطلاعیه از طرف‌دانشگاه پهلوی شیراز انتشار یافت .

همانطوریکه دانشجویان عزیز اطلاع دارند در روز دوشنبه ششم دیماه در حدود ساعت ۳ بعداز ظهر در خوابگاه‌شماره ۳خیابان سعدی واقعه‌ای رخ‌داد که منجر به کشته شدن سه نفر از دانشجویان این دانشگاه گردید .

در این فاصله عده‌ای از دانشجویان بویژه کسانی که با ۳نفر دانشجوی مزبورارتباط بیشتر داشتند و یا در خوابگاه ۳ شهر مقیم بودند و ماوقعه‌را از نزدیك مشاهده کردند تحت تاثیر احساسات پاك سئوالاتی از اولیاء دانشگاه نموده و می نمایند .

بدون شك بیش از خاتمه تحقیقات مقامات مربوطه‌هرگونه پیشداوری و اظهار نظر دراین باره خلاف منطق سلیم است و طبعا قضاوت هر شخص تابع مشاهدات اواست . چیزیکه در بدو امر هر بیننده را متاثر می نمود ، شدت انفجار و آثار شوم آن بود . آنچه در این مرحله میتوان اطلاع داد نظریه پزشکان قانونی‌است طبق‌نظریه پزشکان قانونی باتوجه باینکه تمام صدمات وارده به قسمت های فوقانی و قدامی بدن مصدومین بوده سلم است که انفجار بسیار قوی و درکمترین فاصله باصورت کشته‌شدگان بوقوع پیوسته است و دلالت‌بر آن دارد که کشته شدگان مشغول ساختن و یا آزمایش با مواد منفجره بوده‌اند .

در عین تاسف و تاثر خدا را شاکریم که این‌واقعه درساعتی اتفاق‌نیافتاد که کلیه‌دانشجویان در خوابگاه باشند و یا در محلی صورت نگرفت که جمع بیشتر حضور داشته باشند والا فاجعه عظیمی ببار می‌آمد. محرك هرکه باشد که پس از تحقیقات مقامات مربوط روشن خواهد شد نتیجه آن مرك سه نفر و داغدار شدن سه خانواده است که چشم براه تکمیل تحصیل و بازگشت عزیزان‌خود بودند .

پس از روشن شدن نتیجه تحقیقات و شناسائی کسانیکه قصد اجرای طرح تخریبی‌توسط دانشجویان را داشته‌اند مراتب باطلاع خواهد رسید .

از درگاه خداوند عزوجل‌برای از دست رفتگان طلب مغفرت و آمرزش مینمائیم و برای بازماندگان و خانواده های‌آنان صبر جمیل مسئلت داریم و آرزومندیم که همه ما را درظل عنایات خوددر گمراهی‌وفلاکت وبلیات مصون وبراه راست رهنمون باشد .

دانشگاه پهلوی

انتقال دانشجویان

دانشجویانی که در خوابگاه دانشجویان دانشگاه «پهلوی مستقر بودند ، از طرف‌دانشگاه به هتل «تاج» شیراز منتقل‌شده ودر اتاقهای این هتل اسکان داده شده‌اند .

انفجار خوابگاه‌دانشجویان هنگام ساختن بمب ساعتی بوده

بدنبال انفجار شدیدی که در خوابگاه شماره سه‌دانشگاه پهلوی واقع در خیابان سعدی شیراز روی داد ، سیل تلگرام به سوی شیراز سرازیر شد. خانواده های‌دانشجویان،نگران حال عزیزان خود هستند و برای اطمینان از سلامت آنان، با دانشگاه پهلوی تماس‌تلفنی میگیرند . مقامات دانشگاه‌نیز از دانشجویان خواستند که با تلگرامهایی به حساب این دانشگاه ، خانواده های خود را از سلامت خویش آگاه کنند.

انفجاری که بعد از ظهر روز دوشنبه رخداد چنان‌شدید بود که اتاق مجاور محل‌حادثه رانیز درهم کوبیدودودانشجوی دیگر را مجروح کرد که خوشبختانه جراحت این دو دانشجو خطرناك نیست . نکته درخور تامل این است که‌اگر انفجار در ساعاتی روی‌میداد که همه دانشجویان‌درخوابگاه حضور داشتند ، این حادثه غم‌انگیز و دلخراش ، فاجعه بزرگتری رامی‌آفرید.

انفجار بمب ساعتی

آنچه پس از انفجار باقی ماند ، پیکر تکه تکه شده مرتضی‌حاج‌شفیعیها (دانشجوی سال سوم زبان)، حسین ـ محمودیان(دانشجوی کشاورزی) و محمدرضا احمدی(دانشجوی ریاضی) ، بود .

کارشناسان پس از بررسی محل حادثه . اعلام داشتند که هر سه قربانی در نزدیکی‌بمبی که منفجر شد، بوده‌اند . همین کارشناسان معتقدند که انفجار زمانی صورت گرفته که یکی ازسه‌دانشجوبمبی‌را در دست و نزدیك به شکم خود نگاه‌داشته بوده است در حالی که دو دانشجوی دیگر بافاصله‌یی اندك از او ، عملیات ساختن بمب را همراهی‌میکرده‌اند.

ساعت های شماطه‌دار ، مقادیری سیم و مفتول وباطری های خشك یك‌ونیم ولتی که در محل حادثه بدست آمده است ، نشان میدهد که دانشجویان مقتول ، در اندیشه ساختن بمب های ساعتشمار بوده‌اند.

قالب مواد منفجره

در بررسی های اولیه کار شناسان از محل حادثه، چند قالب یک پوندی ماده منفجره و نیز مقادیری کتاب های کمونیستی و دستنویس هایی در همین زمینه ، بدست آمد. هنگامی که یکی‌از دانشجویان سرگرم ساختن‌یك‌بمب‌ساعت‌ـ شمار بود ، اتصالی‌درجریان برق بوسیله باطری خشك‌ایجاد شد و ماده‌خطرناك«تی.ان.تی» را منفجر کرد . نحوه‌انفجار نشان داد که بی احتیاطی‌عامل اصلی حادثه بوده‌است .

مساله مهم اینست که در تمام دنیا ، هستند دانشجویانی که دارای احساسات تندخاص جوانانند و بنابراین ، آنان را میتوان به سادگی فریفت‌وبراه های نادرست کشانید . ازاین‌رو در حادثه دلخراش خوابگاه شماره سه باید مسئولین دانشگاه پهلوی را ملامت کرد چه آنان در قبال خانواده دانشجویان ، مسئولیتی سنگین بردوش دارند و باید نسبت به سرپرستی جوانان دقت بیشتری مبذول کنند . بیدقتی‌در کار سرپرستی دانشجویان ، راه ورود یك دانشجوی اخراجی را به منطقه خوابگاه بازگذاشت و زمینه رابرای یك چنین حادثه‌یی هموار ساخت .

مسئولین دانشگاه وظیفه دارند تابا دقت بیشتر در کار سرپرستی ،اجازه‌ندهندکه‌تعداد انگشت شمار دانشجویانی که به راه های نادرست کشیده شده‌اند ، امنیت‌وارامش‌محیط تحصیل دیگر دانشجویان را ازمیان ببرند.

پیش‌بینی هوا

هوای سواحل دریای مازندران و استان‌خوزستان و فارس ابری گاهی همراه با بارندگی‌است هوای‌شهرستان های غربی و استان های آذربایجان ابری همراه با ریزش برف هوای مرکز ایران‌نیمه ابری بتدریج ابری همراه‌بابارندگی‌است هوای تهران ابری ، گاهی همراه‌با ریزش برف متناوب هوای شهرستان های جنوب شرقی و خراسان نیمه ابری بتدریج برمقدار ابر ها افزوده شده، گاهی‌همراه با بارندگی پیش‌بینی میشود .

یادداشت‌های سیاسی روز

جلال‌عبده دیپلمات کهنه‌کار و سفیر ایران درانتانیاحه‌اخیرا ریاست جمعیت ایرانی طرفدار ملل‌متحد را برعهده گرفته دیروزدر جلسه‌ای که بمنظور انتخاب اعضای شورا و هیئت مدیره و تصویب اساسنامه جدید جمعیت برپا گردیده بود گفت تازمانی که جهان صحنه مبارزات و کشمکش های‌درت های بزرگ و کوچك ، موجودیت سازمان ملل بعنوان تنها مرجع حفظ ثبات وصلح بین‌المللی باقی خواهد ماند .

عبده‌که‌اینك آخرین هفته های‌ماموریت سیاسی دررم را میگذراند و اخیرا به‌ریاست کانون بانك ها انتخاب شده درسخنان خود گفت حفظ و توسعه مفهوم سازمان ملل در این ایام بحرانی چه از لحاظ منافع ملی و چه‌ازلحاظ استقرار صلح و امنیت بین‌المللی به نفع جامعه بشریت است . دیپلمات‌ایرانی که سالیان دراز باپارلمان جهانی همکاری داشته اظهار نظر کرد اختلافات متعدد محلی اما کوچکی که دنیای امروز باآن‌ها دست بگریبان‌است‌زمینه های کافی ومستعد برای درگیریها و اختلافات بین‌المللی ایجاد میکند و جنك بین‌المللی آینده موجودیت بشر را تهدید میکند و به انهدام دنیا منجر خواهد شد .

عبده درتشریح رویدادهای‌جهانی‌وارزیابی تعانیت های سازمان ملل درطول ۲٦ سال حیات آن گفت موجودیت پارلمان جهانی اینك درنقطه عطفی قرار دارد و دنیا باید این سازمان را صرف نظر از کلیه ضعف هایش یابعنوان یك هسته مرکزی و تامین کننده مصالح‌ملی‌کشور های جامعه بشریت عبول کند و یا به قرن نوزدهم که دوران نبرد قدرت ها بود بازگردد . وزیر اسبق خارجه اظهار نظر کرد دردنیای امروز اختلافات مرامی دیگر الگو و طرح سیاست های بین‌المللی را تعیین نمی‌کند بلکه این کشمکش ها بیشتر ناشی از منافع قدرت‌ها است. بعقیده عبده حیات ایدئولوژی بعنوان یك قدرت توانای سیاسی رو به‌پایان‌است زیرا درغیراینصورت چین و شوروی بعوض مخالفت بایکدیگر درکنار هم می ایستادند . عبده نتیجه گرفت بنابراین دراین دنیای پرآشوب سازمان ملل‌تنها روزنه امید برای نجات بشریت از انهدام و بخصوص برای کشور های جهان سوم بشمار میرود

گزارش سرکنسول ایران

اسدالله فیض‌الهی سرپرست کنسولگری ایران درداکا پایتخت پاکستان شرقی تهران را درجریان کامل تحولات دوهفته گذشته از جنك هند و پاکستان که به سقوط داکا و استقراردولت‌خود مختاری‌درپاکستان شرقی منتهی گردیده گذاشت .

مقامات وزارت خارجه از گزارش سرکنسول ایران درداکاکه‌درتمام ایام جنك و بحران محل ماموریت خود را ترك نکرد مطلبی عنوان نکردند اما از اشارات آنان چنین برمی اید که داکا درحمله نیرو های هندی درآتش بمباران و بحران روزگاری سخت و غیرقابل تصور گذرانده است .

درنخستین روز های استقرار دولت خود‌مختار و تجزیه طلب بنگال یك عده از افراد مسلح به سرکنسولگری ایران در داکاحمله و کلیه وجوه نقدی کنسولگری را به غنیمت بردند . سرپرست سرکنسولگری ایران در داکاکه‌به اتفاق کادر کوچکی در داکاخدمت میکند درآن ایام بحرانی که هیچ قانونی‌بر داکا حکمفرمانبوددرنهایت شجاعت بوظایف خود عمل کردومسئولیت حفظ جان ایرانیان مقیم داکا را درزیر آتش خمپاره و جنك برعهده گرفت . فیض‌الهی بخاطر ابراز این شجاعت بدریافت نشان همایون مفتخر گردید ازتعداد ایرانیان مقیم پاکستان‌شرقی رقم صحیحی‌دردست‌نیست اما تعدادخانواده های ایرانی درداکا را به بیست خانواده تخمین میزنند .

رادیو مسکو واوضاع داکا

رادیو مسکو دربرنامه فارسی دیشب خود برای‌نخستین‌باراز اوضاع داخلی‌پاکستان شرقی‌بعدازرویداد های اخیرسخن گفت و بدون هرگونه اشاره‌ای به تحولات ناشی از جنك هند و پاکستان اوضاع‌داد را درمسیر عادی شدن قلمداد کرد . نکته قابل توجه درخبر این بود که درذکر نام داکا ، رادیو مسکو از این‌شهرنه بعنوان پایتخت پاکستان شرقی و نه بعنوان پایتخت حکومت دولت خودمختار بنگالادش یادکرد و این میرساند که برخلاف انتظار های گذشته مسکو حداقل درآینده نزدیك تصمیم به شناخت موجودیت حکومت خودمختار مستقر درداکا ندارد . رادیو مسکو در تشریح اوضاع داکا گفت دراین شهر تعداد زیادی‌از مغازه ها بازشده ، ارتباط تلگرافی و تلفنی باخارج برقرار گردیده و خط هوائی میان داکا و کلکته تاسیس گردیده است.

همکاری دهلی و بغداد

دهلی و بغداد امکانات توسعه‌همکاری میان کشور های خود را بررسی میکنند و این همکاریها درکلیه زمینه ها خواهدبود . یك هیئت نمایندگی هندی دیروز برای یك دیدار چهارروزموارد بغداد شد که مهمترین هدفش‌گفتگو بامقامات‌عراقی‌در زمینه‌همکاری های نفتی‌وبررسی امکانات ایجادپالایشگاهی درهند بااستفاده از نفت خام عراق است.

درهند پالایشگاه های متعددی وجود دارد و آخرین آن درمدرس باسرمایه‌گذاری مشترك ایران و هند باظرفیت دومیلیون و نیم‌تن نفت خام و قابل افزایش به پنج‌میلیون تن ایجاد گردیده است . کلیه نیازمندی های نفتی مورد تصفیه این پالایشگاه از نفت‌خام ایران تامین میشود .

گزارش سرکنسول ایران در داکا به تهران رسید

داروی جدید برای معالجه سرطان

بخارست ـ دانشمندان‌انستیتوی سرطان شناسی بخارست‌اعلام داشتند که داروی جدیدی‌برای درمان سرطان کشف‌کرده‌اند.

داروی‌جدید که «آ ـ ۳»نام دارد از ترکیب هرمون و وسیتوستاتیک ، بدست می‌آید

سازمان امنیت فارس اعلام کرد

مسببین‌انفجار، قربانی توطئه خویش شده‌اند

این‌اعلامیه از طرف سازمان اطلاعات و امنیت استان فارس صادر شده است :

بطوریکه از طریق مطبوعات باطلاع عامه رسیده است در تاریخ ٦ر۱۰ر۱۳۵۰ حادثه‌ای‌در خوابگاه‌شماره ۳دانشگاه‌پهلوی بوقوع پیوست که منجر بمرگ سه نفر از دانشجویان گردید.

ضمن ابراز تاسف از بروز چنین‌واقعه لازم میداند باطلاع عامه برساند که مسببین این ضایعه‌درصددانجام فعالیت‌هائی علیه امنیت منطقه بوده‌اند که خود قربانی توطئه های خویش شده‌اند ، سازمان اطلاعات و امنیت فارس باستناد سوابق و مدارک مستند موجود که کلیه آنها در قسمت‌مرکزی سازمان اطلاعات‌وامنیت کشور درتهران نیز موجود است در آستانه شروع سال تحصیلی جاری سوابق‌دانشجویان اخلالگر و منحرف‌دانشگاه‌پهلوی را به آن دانشگاه اعلام و یادآور شده بود که‌وجود این دانشجویان‌که به فعالیت های اخلالگرانه و خلاف امنیت مبادرت میورزند موجبات اخلال نظم دانشگاه را فراهم خواهد آورد و توجه مقامات مسئول دانشگاه به عواقب وخیم فعالیت های دانشجویان مذکور جلب‌گردیده بود که حادثه ناگوار اخیر درستی این پیش‌بینی وتوصیه را به ثبوت رسانید زیرامحمد رضا احمدی‌یکی از دانشجویان کشته شده از افرادی بود که نام وی قبلا در لیست مورد اشاره بدانشگاه پهلوی اعلام گردیده وحسین محمودیان یکی دیگر از دانشجویان‌کشته شده نیز دارای سوابقی‌مبنی براخلالگری و اقدامات خلاف نظم در این سازمان بوده است .

سازمان اطلاعات و امنیت استان فارس ضمن ابرازتاسف و تاثر مجدداز این واقعه ضروری میداند که در این موقعیت باردیگر توجه مقامات و مسئولین دانشگاه را بلزوم مراقبت بیشتر وخودداری از اغماض های غیر لازم که نتیجه آن بروز این قبیل حوادث‌است جلب نموده و برادران دانشجو را به عواقب وخیم دام های خطرناکی که از طرف عوامل بیگانه و منحرف در راه انها گسترده شده آگاه و به اولیای محترم‌دانشجویان هشدار بده

هفتاد هزار نفر تلفن میخواهند

مردم تهران روزانه در تلفن معادل ۹ سال حرف میزنند

هفتاد سال پیش ، وقتی ناصرالدینشاه،خوشحال‌واشتیاق آلود میان کاخو شمس‌العماره یك خط تلفنی برقرار کرد ، تهران اخم کرد و روترش کرد و مردم تهران ، آشکار و پنهان این اقدام شاه قاجار را به طنز و ملامت گرفتند. آنها حرف زدن دو نفر را از راه دور با شرکت جن وپری ممکن شمردند و حتی تلفن را وسیله‌ای شیطانی انگاشتند ، که دست زدن به ان نیزمی ـ توانست مانع‌ازبرکات‌و رحمت خداوند شود. ولی‌بااین وجود، کامران میرزاهم بلافاصله‌پس از شاه قاجار ، میان خانه ودارالحکومه خط تلفن‌برقرار کرد و هنوز چیزی نگذشته بود که تلفن‌خانه ها در کاخهای اشرافی براه افتاد و تلفن‌خانه مبارکه نیز چون تلگرافخانه از جمله « بست»ها شد .

ولی از اینسوی، مردم کوچه وبازار به آسانی با این‌وسیله شیطانی اشتی نمی کردند . آنها می گفتند :

«فرنگیهای کافر ، جن و پری را بکارگرفته‌اند .آنها را توی تلفن کرده‌اند تا حرفشاه را از این‌سرتهران به آنسر تهران ببرد . دنیا آخر شده است .»

ولی تلفن چیزی نبود که با این حرفهااز میدان‌در برود وکمی بعد ، در ۱۲۸۱ شمسی امتیاز تلفن شهر تبریز به دوست محمد خان معیرالممالك واگذار شد .. تبریز هم با تلفن دهن کجی ها کرد ، اما آنجا نیز« جعبه شیطانی» کار را از پیش برد و دو سال‌بعد، معیرالممالك امتیازتلفن تهران را هم بدست آورد که‌شرکت سهامی تلفن ایران محدودبپایه گذاری شد . اما در حقیقت امر گویا مردم تهران قدیم خیلی هم پریشان گویی نمی کردند ، زیرا اگر شیطان‌در تلفن لانه نکرده است ، ولی هنوز ، از پس هفتاد سال ، وقتی که دست به تلفن می ـ بریم تا کاری از پیش ببریم ، دچار چنان آشفته حالیها ، از قطع و وصل و قاطی شدن‌خط ها و بوق بوق بی موقع و اشغال نابهنگام می شویم ، که گویی شیطان رجیم در جانمان افتاده است . تلفن تهران واقعا چاره‌ای نداردجز اینکه بطریقی شیطانی ، بلاـ انگیزباشد ، وقتی بقول مدیر عامل شرکت سهامی تلفن ، تهران بجای یك میلیون فقط۱۸۰هزار دستگاه تلفن دارد البته که در حکم کامیونی ۵ تنی است که ۱۵ تن بار برگرده‌اش هموار کرده باشیم .

هر ۱۵ نفر یك تلفن

وجود ۱۸۰ هزار تلفن در تهران باین معنی است که هر ۲۰ نفر تهرانی برای مکالمه از یك تلفن استفاده می کنند که‌البته این‌حساب درست نیست،زیراخوشبختانه از نوزادان تا ۶ـ۷ ساله های تهرانی را میتوان از مکالمه کنندگان جدی‌تلفن بشمار نیاوریم . بهرحال، با توجه بتعداد بچه ها می‌ـ توانیم بگوئیم که هر ۱۵نفر تهرانی یك تلفن در اختیار دارند و البته وقتی بدانیم‌که خانمهای خانه‌دار و تجار ، مرد های عاشق ، صاحبان بنگاههای معاملات و دختر ها و پسر ها همگی‌از پر حرف ترین تلفن کنندگان هستند خوب میتوان تصور کرد که نسبت ۱۵ نفر بیك تلفن ، چه دشواریها که پدید می آورد .

برای اینکه‌دریابید هرتلفن تهرانی در روز برای چه مقدار کلمات بکار گرفته میشود ، خوبست بدانید که هر روزبا تلفن های تهرانی در مجموع نزدیك به ۱٫۸۵۷٫۰۰۰ بار سخن گفته میشود .

شرکت سهامی تلفن ،طول مدت هر مکالمه تلفنی را۱۵۰ ثانیه میداند که با این‌حساب در می‌یابیم هر روز بمدت ۷۷٫۳۷۵ ساعت (حدود۹ سال) در تهران تلفن می شود .

وقتی مدیر عامل شرکت تلفن درد اصلی تلفن را در کمبود ۸۰۰ هزار شماره میداند ، به ریشه یابی نقائص نیازی نیست ، امادر عین حال مقامات تلفن‌عقیده دارند که «روانشناسی تلفن» همشهریان هیچ تعریفی ندارد . آنها می گویند برای هرارتباط بطورمتوسط نباید ۱۵۰ ثانیه تلف شود زیرا در لندن و پاریس و نیویورك متوسط هر ارتباط به ۱۰۶ و ۱۱۱ و ۱۰۱ ثانیه می رسد .

مقامات شرکت تلفن ، مکالمه کنندگان تهرانی رادر کار حرف زدن بی بند و بار میدانند و می گویند نه تنها بلد نیستند آداب تلفن کردن را بجای آورند ، بلکه چون گوشی بدست گرفتند دل نمی کنند که مکالمه را قطع کنند. آنها می گویند برای کارهای بی‌جهت ، برای اجوالپرسیهای بی پایان ، برای مردم آزاری‌و بالاخره برای سرگرمی تلفن می کنند و اینهمه ، بارمکالمه خط ها را چنان زیاد می کند که اغلب‌خط ها وقتی یك شماره و دوشماره اول را می گیرید، بوق‌اشغال سر میدهند . این بوق اشغال نیست،بلکه اعتراض وفریاد نارضایی خط های تلفنی ازسر بهوایی و بی ملاحظگی مردم پر حرف تهران است .

یك مقام دیگر میگوید :

«اگر انبوه حرفی‌راکه‌درتلفن ها گفته میشود بتوانیم بصورت صوت و ارتعاش یکجا جمع‌ـ آوری کنیم ، یقین بدانید که این نیرو ، میتواند تهران را منفجر کند و پارپاره‌اش رابه هرگوشه فرو افکند .»

انبوه تلفن در شهر ها سرگیجه آور شده است. درتهران مزاحمت های تلفنی اعصاب را خرد می کند . با این حال هفتاد هزار نفر تهرانی بی صبرانه در انتظار صاحب تلفن شدن هستند .

ساعات پرحرفی

تهران ساعات پرحرفی دارد و ساعات فراغت. شبها تهران از حرف زدن می آساید امادرساعات ۱۰ تا ۱۱ صبح تهران از حرف زدن بیداد می کند . و عصر هادر ساعات ۱۷ تا ۱۹ زبان می گیرد و لحظه‌ای نمی آساید .

پرحرفی های تلفنی تهران در خرداد وتیرواوج میگیردو درمرداد اندکی فرو می‌نشیند و در شهریور باز بالا می گیرد . گویا نوجوانان دانش‌آموز ،از عوامل مهم‌پرحرفی های تلفنی تهران هستند .

همین پرحرفی هاست که‌شکایت ها و مزاحمت های تلفنی رامی ـ سازد .

شکایات از مزاحمت های‌تلفنی همیشه هست و شرکت تلفن می‌ـ نویسد :

« روزانه‌پنج تا شش‌و ماهیانه صد الی صدو پنجاه و سالیانه هزار تا یکهزار و پانصدشکایت در باب انواع مزاحمت هـای تلفنی دریافت میکنیم .»

و جالب توجه این است کـه مشترکان مناطق عشرت آباد ، دانشگاه و غرب‌تهران، بیش از مشترکان‌مناطق‌دیگر تهران‌شکایات مزاحمت ، تسلیم شرکت تلفن می کنند .

انواع مزاحمت ها : پرحرفی های بی هدف ، معاشقه تلفنی‌بازن ودختر جوان خانواده، تهدیددادن خبر های غیرواقع‌و اضطراب‌آور، گرفتن شماره تلفن و حرفی نزدن است . و این مزاحمت ها بنـا بگزارش شرکت‌تلفن باعث بـروز بیماریهای عصبی ، شوکهای ناگهانی ،بدبینی شوهران نسبت‌به همسران و برعکس‌که منجربطلاق هائی نیز شده است ، میشود . بسیاری ازاین‌مزاحمت ها،موضوع پرونده‌هائی جزائی و حتی جنائی درداد گستری شده است .

شرکت سهامی تلفن ایران عقیده دارد کهزنهای‌خانه‌دار پرحرفترین مکالمه‌کنندگان تلفنی‌هستندوپرحرف ترین مردان ؟ شرکت بطور کلی و بدون تعیین درصدو آمار و ارقـام می‌گوید :

«مردهای‌عاشق،تجارتخانه هاو صاحبان بنگاه‌های معاملاتی از پر حرف تـرین مکالمه‌ـ کنندگان هستند »

ترافیك و تلفن

یکی از کارشناسان ترافیك می گـوید « اگـر در برقراری ارتباطات تلفنی تسهیلاتی موجود بود ،بمیزان قابل توجهی ازبارترافیك تهران کاسته میشد.» مقامات‌شرکت تلفن‌دلایل‌بسیاربرای توضیح نابسامانی تلفن تهران می آورند . از آنجمله میگویند : کارخانجات سازنده، سفارش هارا از مدتی کمتر از دو سال تحویل نمی دهند و اگر تصمیم به نصب مرکز تلفن در منطقه‌ای بگیریم‌باید مدتها وقت‌صرف تاسیسات وسپس نصب مرکز تلفن بنمائیم.

در حال حاضر شرکت تلفن طرحهای زیاد برای سروسامان بخشیدن بوضع تلفن تهران داردو در برنامه پنجم قید شده است‌تلفن های تهران به ۶۰۰ تا ۸۰۰هزار شماره برسد .

دیگر از مشکلات ارتباطات‌تلفنی تهران مربوطست‌به مراکز راهنمای تلفن ۱۱۸و۱۷ که بهیچوجه‌جواب گوی احتیاجات مردم نیست. مردم معتقدند مسئولان مراکز راهنمای تلفن بعضی شماره‌هایی که می‌ـ دهند اشتباه است .

★★★

گفتیم که شرکت سهامی تلفن ایران عقیده دارد که زنهای خانه‌دار پر حرفترین مکالمه کنندگان تلفنی هستند ولی وقتی بخانم های خانه‌دار مراجعه کردیم پاسخی منطقی نداشتند . و در حدود ۷۵٪ آنان از این وسیله بعنوان سرگرمی استفاده میکنند . و بیشتر آنان هدف خاصی از تلفن کردن ندارندو بیشتر مکالمات تلفنی آنها بـه خاطر گفتگو با دوستان و آشنایان انجام میگیرد .

نوعروس جوانی در پاسخ ما گفت : من صبحها به مادرم‌تلفن میکنم و دستور آشپزی می ـ گیرم و بعضی اوقات این مکالمه ممکنست بیش از نیم ساعت طول بکشد .

چند تن از دختران دانش‌آموز، در جواب سئوال ما گفتند که: «بادوستانمان راجع به اتفاقاتی که در مدرسه افتاده و بعضی مواقع راجع به فیلمهائی کـه دیدیم حرف میزنیم» یکی از دختران میگفت : دوستم هـر وقت فیلم تازه‌ای ببیند به من تلفن میکند و تمام فیلم را برایم تعریف میکند .

★★★

از تهرانیهای پرحرف ، قـریب هفتاد هزار نفرشان ، پشت نوبت خوابیده‌اندکه صاحب‌تلفن بشوند. منتظران هرروزافزونتر میشوند . تهرانیها در راه صاحب تلفن شدن صبر ایوب دارند . هستند بسیاری از آنها که سه سال‌وبیشتر هم بردباری بکار زده‌اند و دست به چانه، پشت نوبت ایستاده‌اند .

از مجموع خانوار های‌تهران، فقط ۳۶۰۰۰ خانواده تلفن‌دارند و با این حساب اگر به آمار شکایت هایی که برای مزاحمت های تلفنی می رسد ، توجـه کنیم درمی‌یابیم که از هر ۷ خانوار صاحب تلفن یکی‌شان حتما شکایتی از مزاحمت تلفن تسلیم کرده است .

بعضی از تهرانیها با تلفن برای دیگران دردسر می آفرینند .

اطّلاعیهٔ
تغییر نام شرکت

باکمال احترام بدینوسیله باطّلاع میرساند، ازتاریخ اوّل دیماه ۱۳۵۰ برابربا ۲۲ دسامبر ۱۹۷۱ نام شرکت سهامی اویل تکنیک به

شل اوئیل ایران

(شرکت سهامی خاصّ)

تبدیل شده است. کلیهٔ فعّالیتهای تجاری شرکت بانام جدید درهمان زمینهٔ سابق ادامه خواهد داشت.

لطفاً توجه فرمائید درمکاتبات ومراودات متقابله این تغییرنام رعایت گردد.

ساختمان شل ـ خیابان عباس آباد ـ چهارراه وزراء صندوق پستی ۱۶۵۵ تهران ـ تلفن: ۶۲۳۸۴۱-۴

شعبات درشهرستانهای: اهواز، اصفهان، تبریز، دشت، ساری، شیراز، گنبد ومشهد.

ازامشب برنامه سینماهای

مسعود ـ شهلا ـ شهرام
فلور ـ جی ـ آپادانا ـ شیرین
خورشیدنو ـ رز ـ میهن
زرین ـ ناتالی ـ آسمان آبی

وحدت و ارحام صدر
دوگلوله نمک

آغاز هفته دوم نمایش در
سینما پولیدور
کلودیا کاردیناله ـ کاترین اسپاك
در فیلم رنگی
دودختر واینهمه پسر

آغازهفته دوم نمایش
فقط در سینما
سینه موند
تنها سینمای مخصوص خانواده ها
اثری جالب وروبائی برای علاقمندان فیلمهای پرارزش سینمائی خصوصا تمام بچه ها ، جوانان و خانواده ها

قصر جادو

رنگی . متصول شوروی

برای افتتاح حساب و شرکت در قرعه‌کشی
دومین سری حساب ذخیره
بانك اصناف ایران

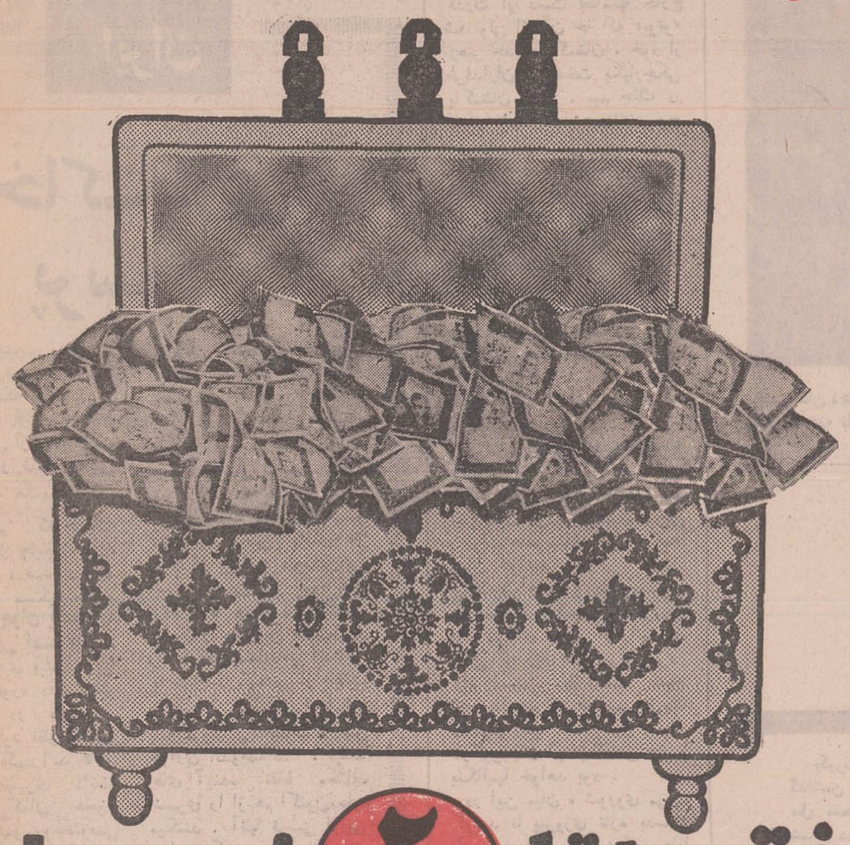

فقط تا ۲ بهمن فرصت دارید
در بانك اصناف ایران
حساب ذخیره باز کنید

آگهی تجدید مناقصه شماره ۵۰۲ و ۱۷۸۸ر۵۰

راه‌آهن دولتی ایران پنج دستگاه ماشین جوشکاری متحرك مورد نیاز را بر طبق مشخصات فنی و شرایط مربوطه از محل طرحهای سازمان برنامه از طریق مناقصه تحویل تهران انبار مرکزی چ ریلگذاری خریداری مینماید .

داوطلبان شرکت در مناقصه میتوانند در ساعت اداری جهت دریافت اسناد مناقصه باداره کل کارپردازی مراجعه فرمایند شرکت کنندگان در مناقصه باید مبلغ هفتاد هزار ریال‌بعنوان سپردهٔ شرکت در مناقصه به صندوق راه‌آهن پرداخت و رسید صندوق یا معادل همان مبلغ ضمانت نامه بانکی صادر یکی از بانکهای مجاز ایران که لااقل یکماه اعتبارداشته باشد بضمیمه پیشنهاد خود تا ساعت۹صبح روز ۲۲ر۱۰ر۵۰ در صندوق‌پیشنهاد ها واقع در اداره کل کارپردازی بیاندازند پیشنهادهای واصله ساعت ده روز مزبور باز و قرائت خواهد شد . حضورپیشنهاد دهندگان یا نمایندگان مجاز آنها در جلسه مناقصه آزاداست وراه‌آهن در رد و یا قبول هر یك یا تمام پیشنهادها مادامی‌که قرارداد مبادله نشده است جزاو کلامختار می باشد به پیشنهاد فاقد سپرده و مشروط و مبهم و پیشنهادی که بعد از موعد مقرر برسد ترتیب اثر داده نخواهد شد سپرده برنده اول و نفردوم مناقصه نگهداری و در صورت استنکاف از انجام معامله بدون تشریفات بنفع راه‌آهن ضبط خواهد شد. مالیات متعلقه و هر گونه عوارض دیگر بعهده برنده مناقصه میباشد.

راه آهن دولتی ایران

سرمقاله

انتخابات اصناف

وزیر کشور ، اعلام‌کرد که از روز شنبه مقدمات انتخابات صنفی و تشکیل اتاق های اصناف فراهم میشود. ایشان در مصاحبه‌یی بهمین مناسبت تضمین کرده است که انتخابات صنفی فارغ از هرگونه مداخله واعمال نظری به‌انجام رسد .

انتخابات اصناف قدم اول درراه اجرای قانون نظام صنفی‌است. میدانند که براساس این قانون ، اصناف در بسیاری مسائل حاکم بر مقدرات خودشان خواهند بود و اتاق های اصناف که از نمایندگان منتخب صنوف و پیشه‌وران تشکیل میشود امور صنفی را حل وفصل کردها اختیاراتی که قانون به‌آنها تفویض میکند رسیدگی به‌مشکلات ومسائل صنفی را در عهده خواهند گرفت .

این مفهوم واقعی همان عبارتی است که روح‌دمکراسی را بیان‌میکند یعنی سپردن کارمردم به مردم . به‌ساده ترین تعریف ، دمکراسی عبارت است از قبول صلاحیت مردم برای کفالت‌امور زندگی خودشان بارعایت وظایفی که نسبت به جامعه در عهده دارند. پس ،هرچه دامنه دمکراسی گستردتر شود وظایف و مسئولیتهای مردم نیز بهمان‌قیاس فزونی میگیرد . همچنانکه فرد هرچه بالغتر و کاملتر باشد مسئولیت های بیشتری به گردن او می‌افتد .

بعداز انقلاب مشروطه، اولین مجلس‌ملی ایران که نام نیک آن بعنوان یک مجلس خوب و مثبت و خدمتگزار در تاریخ مشروطیت ایران باقی مانده است ، براساس‌انتخابات صنفی‌تشکیل‌شد .یعنی اصناف و طبقات مختلف ، هرکدام نمایندگانی برگزیدند و مجلسی بوجود آمد از نمایندگان علماء ، شاهزادگان ، تجار ، کسبه ، کشاورزان و غیره . این مجلس ، انعکاسی از روح انقلاب و دمکراسی ایران بود .اماچون توده‌مردم آن‌بلوغ‌ورشد ودریافت واستقلال فکر و استقلال عمل را نداشتند که این دمکراسی را حمایت و تقویت کنند، کم‌کم اختیار ازدست آنها خارج شد و افتاد بدست طبقات ممتازکه درهر جامعه‌یی ، وقتی توده مردم برای حاکمیت بر زندگی خودباوغ کافی نشان ندادند، آن طبقات بعنوان قیم مصدر قدرت و حکومت میشوند

بعداز سالها ،امروزما آن مفهوم گمشده واز دست رفته دمکراسی را بازمی‌یابیم و عنان زندگی مردم را بدست خودشان می‌سپاریم نه‌تنها از طریق انتخابات عمومی و تشکیل پارلمان ، بلکه از طریق انتخابات انجمن های شهر، انجمن های ده ، انجمن های شهرستان واستان ، از طریق تشکیل شوراهای داوری ، خانه های اصناف ، شرکت های سهامی زراعی وبالاخره انتخابات صنفی و تشکیل اتاق های اصناف.

درهر کدام ازین موارد، گوشه‌یی از کار مردم و سرنوشت مردم بخود مردم سپرده میشود . مثلا درهمین انتخابات صنفی ، اموری از قبیل صدور پروانه ، حدود صنفی ، تعیین میزان مالیات ، حل‌مسئله تداخل صنفی ، حق بیمه ، سرفصلی ،تعیین قیمت‌تمام شده ، سود فروش . هزینه توزیع و نوع کالائی که یک صنف باید بفروشد به‌اتاق های اصناف سپرده میشود،اتاق متشکل از نمایندگان منتخب اصناف.

هرکدام ازین‌امور ، تاکنون یک معضل بزرگ برای اصناف بشمار می‌آمده و درهر مورد سروکار اصناف با یک دستگاه بوده است . بعبارت ساده‌تر ، هرکاسب و هرپیشه‌وری در برخورد با هرکدام‌ازین مسائل، سروکارش بایکی از دستگاه های دولتی و غیر دولتی می‌افتاد و مجبور بود یکروز در راهروهای دارائی بدود ، یکروز در راهرو های شهرداری . یکروز دردادگستری ازین اتاق به‌آن اتاق حواله میشد . روزدیگر در وزارت اقتصاد و شورای اصناف و با این‌مامور سروکله بزن ، به‌آن مامور حساب پس بده .

نظام صنفی ، حل و فصل همه این معضلات را میگذارد بعهده خود اصناف که با ساده ترین شیوه دمکراسی ، یعنی تعیین نماینده و تشکیل یک مجمع صنفی ، خودشان ببرند و بدوزند و درعین حال‌که مشکلات خود را حل میکنند وظایفی را که در قبال مردم و مملکت دارند خالصا مخلصا انجام بدهند . بگفته وزیر کشور این تجربه بزرگی است برای اصناف و بعهده خودشان است که این تجربه را باموفقیت بگذرانند

مسائل ایران

خاک‌بازی پرسود

اشارت نخست وزیر در بازدید ازآپارتمانهای‌بهجت‌آباد ، بر اینکه دولت دیگر اپارتمان های لوکس‌نخواهد ساخت ، ناشی از درک‌واقعیت حاد مسکن در شهر نشینی ایران است .

وقتی بدانیم که طبقات گوناگون فعال جامعه‌شهری، از ۱۵ تا۴۵ درصد درآمد را بابت تهیه مسکن می‌پردازند ، نمی‌توان نسبت به این مشکل بی اعتنا ماند . دولت از چندی پیش این دشواری را مورد دقت ونظر قرار داد و در طرحهای ساختمانی خود نظر بتامین مسکن برای کم‌درآمد ها و توده فعالان شهری داشته است . بی‌گمان هجوم سرمایه‌های عمومی‌وخصوصی به بخش مسکن می تواند بحران مسکن را از صورت حاد خود در آورد ، اما حتما دولت خود نیك میداند تا وقتی که مشکل‌زمینهای‌شهری برجای خود باقی‌است، تامین مسکن برای اکثریت مردم دشوار خواهد بود. اینك‌سال های درازی است که‌زمینهای شهری در دست سوداگران زمین و یا بقول شاهنشاه «خاك‌بازان» ، بهایی‌ناعادلانه وغیر طبیعی یافته است.وقتی بدانیم در تهران بطور‌متوسط بهای زمین در هر متر مربع تابیست و گاه پنجاه برابر هزینه یك‌متر مربع‌ساختمان است ، دشواری کار را در می یابیم . خانواده های متوسط و زحمتکش فراوانی هستند که اندوخته سالیان دراز کوشش هایشان را در بهای ۱۰۰ متر و ۲۰۰ متر زمین پرداخته‌اند و آنگاه دچار ربح پول شده‌اند تا بتوانند اطاقکی چند بعنوان سقف بالای سر بسازند.

وقتی بدانیم که در تهران امروز ، موجرانی هستند که به تنهایی صحب ۲۵۰۰ و ۳۲۵۰ مستغل اجاری هستند، خطر را در می یابیم .زمین های شهری نیز در دست سوداگران ، بعنوان وسیله کسب ثروت درآمده استو تهران در مجموع دارای۲۵۰ سوداگر بزرك و متوسطزمین است که بروایتی سرمایه‌ای نزدیك به هشتصد میلیون تومان را در زمین های‌شهری راکد گذاشته‌اند . آشنایی با طرز کار بعضی از «خاك‌بازان» لرزاننده است .اینان که ثروت بی حساب اززمین خواری اندوخته‌اند ، قیمت های آینده نقاط مختلف شهری را از هم اکنون‌معلوم میکنند . آنها ترسی ازاین ندارند که صد ها هزار متر زمین را بخوابانند تا به‌بهایی که خود می خواهند به مردم بی‌خانه بفروشند .

سیاست خانه سازی دولت با همه مزایایی که خواهد داشت ، مشکل مسکن را نمیتواند بطور قاطع از میان بردارد - اینك که در پرتو تحولات اساسی ، متوسط درآمدسرانه‌بالا میرود ، تنها با اصلاحاتی در زمین های شهری است که میتوان مشکل مسکن را ریشه‌کن کرد .

پس از اصلاحات ارضی‌در کشور های در حال توسعه ، تجربه چنین نشان داده است که نوبت اصلاحات ارضی شهری فرامی رسد وگمان‌ما براین است که ایران اینك این ضرورت را با گوشتو پوست‌همه بی خانه‌ها‌احساس میکند .

بابك‌سیاوش

۱۹۷۲: افق تیره سیاسی جهان

سیمای دنیا در سال ۱۹۷۲ چگونه خواهد بود ؟ چه‌حوادثی برسرراه سال مسیحی آینده، کمین کرده است ؟ ... پاسخ به این دو پرسش و پرسشهای بیشمار دیگر را میتوان در آئینه رویداد های مهم سال گذشته دید .

دیپلماسی پینگ‌پونك

یك توپ تخم مرغی ودو راکت ویك میز پینگ پنك ، مقدمات یکی از بزرگترین تحولات سیاسی تاریخ را درسال گذشته فراهم آورد . با همین وسائل ساده و سرگرم کننده ، جمهوری توده‌ای چین به‌دوران گوشه‌گیری خود پایان داد وبا دوری از اتحاد جمهوریهای شوروی، به‌ایالات متحده‌امریکا نزدیك‌شد و همین نزدیکی بود که راه ورود یك مملکت ۸۰۰ میلیون نفری‌را به سازمان ملل متحد هموار کرد.

ورود جمهوری توده‌ای چین به سازمان ملل متحد ، ظهور رسمی قدرت سوم در جهان ما بود و بدین ترتیب چینی ها رسما وارد بازی دوجانبه‌شوروی و امریکا بر سر مسائل جهانی شدند .

جمهوری توده‌ای چین در آخرین روز های سال ۱۹۷۱به باخت بزرگی دربرابر شوروی تن داد . شورویها در بازی خونین شبه‌قاره هند ، هرچه خواستند به انجام رساندند در حالی که دستهای امریکا و چین ، عملا بسته ماند . اما تردید نباید کرد که جمهوری توده‌ای چین ، در اولین‌فرصت دست به اقدامی تلافی جویانه‌در شبه‌قاره خواهد زد زیرا تحمل بنگلادش متمایل به شوروی‌در بیخ گوش چین-چندان‌باب طبع زردهای سرخ نخواهد بود .

قحطی وحشتناك

جنك هند و پاکستان ،آخرین روز های سال ۱۹۷۱ را به‌آتش کشید و دنیا را تالبه پرتگاه یك جنك بزرگتر پیش برد . این جنك پس از چهارده روز آرام گرفت اما بیگمان بپایان نرسید . گرچه در پاکستان قدرت از دست نظامیها خارج شد ولی از آن جا که «بوتو» رهبر جدید پاکستان ، خود از طرفداران سرسخت یکپارچگی پاکستان است ، بیم جنك در فضای شبه قاره همچنان موج می زند .

جنك هند و پاکستان در پی انفجار یکی از بمب های ساعت شماری صورت گرفت که‌سابقه تاریخی آنها به‌دوران حکومت «تفرقه بیندازو حکومت کن !» ژنرال«مونت‌باتن» بر میگردد .

تردیدی نیست که آزادی‌شیخ مجیب‌الرحمن از یك سو و از سوی‌دیگرخشم جمهوری‌توده‌ای چین ، هرگونه امیدی را نسبت به‌یك آرامش دائمی درشبه‌قاره از میان میبرد .

در سال آینده ، شبه قاره با یکی از بزرگترین قحطی های تاریخ روبرو خواهد شد و در این میان مردم پاکستان شرقی و دولت هندوستان بیش از همه زیان خواهند دید .

هم‌اکنون هفتاد و پنج میلیون گرسنه در پاکستان شرقی،روز های تیره‌ای را می گذرانند در حالی که روز های تیره‌تری در راه است .بازگشت شیخ مجیب‌الرحمن ـ که بهرحال‌یك مسلمان است ـ قدم اول بسوی درگیریهای آینده ارتش هند و بنگالیها خواهد بود .

در این میان ، شوروی می‌کوشد تا پیروزی تازه بدست آمده خود را در شبه قاره حفظ کند و این نیز خالی از اشکال نخواهد بود زیرا حفظ پیروزی در صورتی امکان دارد که شوروی بتواند آرامشی را ولو کاذب در پاکستان شرقی به وجود آورد .

جنوب شرقی آسیا

سال گذشته آمریکا بیش از پیش‌به این نکته‌پی برد که ادامه نبرد در ویتنام ، برخطرات یك انفجار داخلی خواهد افزودو پرزیدنت‌نیکسون کوشید تا از شدت جنك‌درین منطقه بکاهد . با این حال ، آرامش هنگامی به جنوب‌شرقی آسیاباز خواهد گشت که‌امریکا نفرات خود را ازین‌منطقه‌بیرون برده باشد . پاك شدن ویتنام و کامبوج‌از سربازان امریکائی، مورد تقاضای عموم مردم امریکا است ولی مسلما پرزیدنت نیکسون نمیتواند این برنامه را در سال ۱۹۷۲ تکمیل کند.

در منطقه جنوب شرقی‌آسیا، بیشتر ممالك در «لاك» بیطرفی فرو رفته‌اند تا خود را از گزند حوادث آینده مصون‌نگاهدارند. آنها در سال آینده ، ازین «لاك» بیرون نخواهندآمد .

بازار چین

باییرون‌آمدن جمهوری‌توده‌ای چین از گوشه انزوا و گوشه‌گیری ، ژاپنی ها با چشم بازبه بازار های بکر این کشور خیره شده‌اند . اگر ژاپن‌بتواند به این بازار پر رونق‌وپرمشتری راهی بگشاید ،به بزرگترین پیروزی اقتصادی خود دست یافته است . بازار چین میتواند از غول اقتصاد و صنعت ژاپن دو غول پدیدآورد اما تقویت صنعت ژاپن ،مسلما خطرجدید تری برای‌صنعت آمریکاخواهد بود . ناله کارخانه های امریکا هنوزاز دست رقبای‌ژاپنی بلند است و اگر امریکا بازار چین را نیز از دست بدهد ، جای تردید نیست که نیکسون با فشار شدید کارخانه‌دارهاروبرو خواهد شد .

یکقدم تا جنك

خورمیانه عربی در سال۱۹۷۲ با جنك فاصله چندانی نخواهد داشت . ناکامی کوششهای گوناگون در راه آشتی اعراب و اسرائیل ، این منطقه رامبدل به یك‌بشکه باروت کرده‌است. یك جرقه برای انفجار این بشکه باروت کفایت دارد .دنیا اکنون امید های خود را درقبال خطر جنك آینده اعراب و اسرائیل ، درسفر نیکسون به مسکو خلاصه کرده است اما اگر گفت‌و گوی رئیس‌جمهوری امریکا با رهبران شوروی‌بتواند تاریخ جنك را به عقب‌اندازد ، هرگز قادر به از بین‌بردن‌خطر جنك برای همیشه نخواهدبود.

پرزیدنت انورالسادات بار ها هشدار داده است که ناگزیراز آغاز جنك خواهد بود .بررسی تلاشهای صلح‌آمیز در منطقه خاورمیانه عربی ، بخوبی نشان میدهد که «سادات» براسی ناگزیر است که جنك تازه‌ای را آغاز کند و به قول خود که «آغاز جنك پیش ازپایان سال مسیحی »است جامعه عمل بپوشاند .

بازار مشترك

باورود انگلستان به بازار مشترك ، امید دوباره به قدرت رسیدن اروپا ، زنده شد . امریکا در سال آینده نیزمانند سال گذشته ، گوشه چشمی به‌بازار مشترك‌اروپاخواهدداشت ولی سال ۱۹۷۲ برای کشور های عضو بازار مشترك ، دوره دشواری خواهد بود که صرف رفع نقاط ضعف و بررسی‌زمینه های پیشرفت هرچه بیشتر این بازار خواهد شد .

«تیتو»وپیروزی

«تیتو» همواره گفته است:«من شکست هیتلر را پیروزی‌خود نمیدانم . پیروزی من موفقیتی است که در زمینه ملی ووحدت یوگسلاوی ، بدست آورده‌ام.» پس‌از سالها «تیتو» خود رابا مساله‌ای روبرو می بیند که‌حل آن همیشه در صدر افتخاراتش بوده‌است. شورش تجزیه‌طلبان «کرواسی»درسال ۱۹۷۲اگرچه به نقطه مشخصی نخواهد رسید ، اما دشواریهای‌بسیاری را برای حکومت مرکزی یوگسلاوی بوجود خواهدآورد. حکومت مرکزی در مقابله با این مشکل ناگزیر به استفاده هرچه بیشتر از قدرت نظامی خواهد شد .

شورش ایرلند

سال ۱۹۷۱ شورش ایرلند را بپایان نرساند ، همچنان که سال آینده نیز نقطه پایان این شورش نخواهد بود . طی سال آینده همچنان شاهد نبرد های خونین کوچه‌و خیابانی‌درایرلند خواهیم بود بدون آن که گامی به سوی تفاهم و یك راه حل برداشته شود .

شیلی : نطفه مقاومت

درسال ۱۹۷۱ حکومت«آلنده» همچنان قدرت خود را حفظ‌کرد و رهبری شیلی به پیروی از عقاید کمونیستی و مارکسیستی ادامه یافت . با این حال ،سفر «کاسترو»به‌شیلی ، تظاهراتی رازناحیه دست راستی‌ها بدنبال داشت . این تظاهرات نشان داد که «نطفه‌مقاومت»در شیلی بسته شده است .

اما این مقاومت در شرائط کنونی ، خطری‌را برای‌حکومت دست چپی «آلنده» بوجود نخواهد آورد مگر آن که‌دست راستی ها دست بدامن ارتش بشوند .

همکاری ارتش و دست راستی ها هم در صورتی امکان دارد که «آلنده» در کار رهبری «شیلی» یك لحظه پلك ها رابر هم گذارد .

سفرهای مهم

سال۱۹۷۲ شاهددیدار‌رهبران امریکا ، شوروی و چین‌خواهد بود. برای گفت و گوهای نیکسون در مسکو و پکن‌باید اهمیتی بسیارقائل شدزیراهمین مذاکرات ، روشن کننده‌نیمی از سرنوشت‌دنیای ماخواهدبود. گرچه احتمال توافق و تفاهم‌بین رهبران امریکا و شوروی وچین بسیار میرود ، اما شکست این مذاکرات خود میتواندخطرهای جدیتری رابرای دنیای ماپدید آورد .

از : سرویس مقالات خارجی روزنامه اطلاعات

عکسهای گویا از وقایع سال

عکس تکان دهنده‌ای‌است از فاجعه جنگ هند و پاکستان. اعضای یك خانواده روستائی‌براثر بمباران‌هواپیما ها همگی درگذشته‌اند و با بوجود آوردن صحنه بالا لکه ننك دیگری‌بر تاریخ جنگ های بشری افزوده‌اند. در شماره های آینده چند عکس دیگر نیز از حوادث مهم سال ۱۹۷۱ چاپ خواهیم کرد .

نگاهی به‌جراید جهان

رسوائی نه پیروزی

عدالت چاپ ترکیه در شماره ۲۰ دسامبر ۱۹۷۱ خود مینویسد :

درست است که درجنگ منطقه‌ای‌بانوگاندی و کشورش برنده و پاکستان شرقی با ۱۶۰۰ کیلو متر فاصله ازکشور اصلی وادار به تسلیم شده است ، لیکن اگر افتخاری نیز دراین میانه است ازآن ژنرال نیازی و پاکستان است که مردم این کشور را ازیک وضع غیر ممکن نجات بخشیدند .

واین هندوستان است که باید بخاطر ایجاد جنگ ، خونریزی ، فاجعه ومرگ وویرانی وایجاد وحشت‌جنگ ،مورد سرزنش قرار گیرد . هند اکنون میتواند روسیه را درآغوش کشیده و جشن بگیرد . لیکن بجاست که سخنان دوگل را در ۱۹۴۰ بیاد آوریم : مایك پیکار را باخته‌ایم ، نه یک جنگ را .

برای زنی چون‌بانوگاندی برازنده نبود که بدنبال پیروزیهای آسان نظیر پیروزی پاکستان برود . برازنده شئونات وی نبود که دنباله روی شوروی شود ودرحالیکه‌خود را زیر دامن پناه شوروی مخفی کرده بود، آن رسوایی رادر سازمان ملل بوجود آورد .

رهبر شصت و دوساله سابق غنا ، قوام نکرومه ، بعلت

مجله تایم :

ابتلا به سرطان ، در یکی از بیمارستانهای کانادایی‌گینه بستری است . قوام نکرومه که پس از یک کودتای نظامی رقیبان از کشور خود طرد شد ، مخفیانه در گینه کشوری که باو پناهندگی سیاسی داده است زندگی میکند و دیگر در ملاء عام ظاهر نمیشود وکسی او را ندیده است .

بطوریکه مجله تایم گزارش داده‌است، ژنرال امین رئیس جمهور کنونی یوگاندا ، به کسیکه رئیس جمهوری سابق یوگاندا « میلیتون‌آدبوت » را کـه به کشور تانزانیا پناهنده شده است ، زنده به اوگاندا باز گرداند، ۱۱۴۴۰ تومان جایزه می‌دهد .تایم همچنین گزارش کرده است که لیدر بیافرای تجزیه طلب ، ژنرال اجومکو ، در منطقه‌ای دورافتاده درساحل عاج زندگی میکند .

● ●

رادیو لندن :

وزیر دارائی وامور نفت کویت گفت : کشور های تولید کننده نفت باید از شرکت های نفتی بخواهند که پرداخت‌بهای نفت را بهمان میزان که نرخ دلار امریکا کاهش یافته است ، افزایش دهند. وی‌گفت:سازمان کشور های صادر کننده نفت‌در جلسه ماه آینده خود در ژنو ، قطعنامه‌ای بهمین منظور صادر خواهد کرد .

رادیو کلن :

یک روزنامه ژاپنی نوشت که کاسیگین نخست‌وزیرشوروی درنظر دارد سال آینده از توکیو دیدن کند . بهمین جهت نخست‌وزیر شوروی وزارت امور خارجه وانجمن دوستی ژاپن و شوروی را مامور تهیه مقدمات این سفر کرده است .

آندره‌گرومیکو وزیر امور خارجه شوروی چندی‌پیش دعوت وزیر امور خارجه ژاپن را برای دیداری از این کشور پذیرفته است .

رادیو لندن :

دراستانبول ، یک دادگاه نظامی دو دانشجو را باتهام کوشش برای سرنگون ساختن اصول قانون ترکیه ، به اعدام محکوم کرده است . این دودانشجو از اعضای یک گروه‌مخفی هستندکه بر گروهشان ، ارتش آزادی‌بخش ترکیه نام نهاده‌اند. علیه تنی چند از دیگر متهمان ، احکام خفیفتری صادر شده است . دادگاه ، چنین حکم داد که متهمان ، بفعالیت های تروریستی دست زده‌اند . ازجمله در امرربودن وقتل‌سرکنسول اسرائیل در استانبول در ماه مه امسال شریک جرم بوده‌اند.

اولین مصاحبه دبیر کل جدید سازمان‌ملل :

خاورمیانه کانون‌خطر است

«کورت‌والدهایم» ، که با پشت سر گذاشتن رقبا بعنوان دبیر کل سازمان ملل متحد و جانشین اوتانت انتخاب شد ، در اولین مصاحبه مطبوعاتی با فرستاده روزنامه الاهرام نظر خود رادر باره اوضاع خاورمیانه عربی اعلام‌کرد:

★ نخستین ماموریتی‌که در برابردبیر کل سازمان‌ملل متحد قرار گرفته‌چیست؟

- ماموریت سیاسی دبیر کل سازمان ملل متحدکه میبایستی مهمترین ماموریت های او باشد این است که با استفاده از نفوذ خود بهترین راه حل ها را برای بحرانهای جهانی پیدا کند .

بعقیده من این مهمترین و اساسی‌ترین وظیفه دبیر کل سازمان ملل متحد است که اگر در انجام آن توفیق یابد ، میتوان گفت کارزیادی انجام داده‌است.

★ همانگونه که میدانید ، منطقه خاورمیانه از مناطقی است‌که صلح آن همیشه در معرض تهدید است . بنظر شما بعنوان دبیر کل سازمان ملل‌متحد، از چه راههائی میتوان صلح این منطقه رابرقرار ساخت ؟

- من باقلبی آکنده از غم وظایف دبیر کلی سازمان ملل متحد را بعهده می‌گیرم . زیرا هنوز بحران منطقه خاور‌میانه حل نشده است. و نیازی هم‌نیست که بگویم که همه ما از عدم اجرای قطعنامه شورای امنیت نگران هستیم. چندین بار سعی شد که راه‌حل قطعی و یا جزئی برای این بحران پیدا شودولی من معتقدم که‌راه حل اساسی باید از همان قطعنامه شورای امنیت الهام گرفته شود .

منطقه خاورمیانه عربی بیش از هر منطقه جهان درد واندوه برمیانگیزد . ما اینک خود را دربرابر خطری می‌بینیم که هر لحظه ممکن است آتش برخورد و جنگ آن شعله‌ور شود و به همین جهت باید هرچه زودتر راه‌حلی برای پایان بخشیدن باین بحران وخطر پیدا شود .

★ دکتر یارینگ بعنوان فرستاده‌ویژه دبیر کل سابق سازمان ملل متحد،دراین راه تلاش فراوانی کرد . آیا بنظر شما وی این ماموریت را بعنوان فرستاده شما دنبال خواهد کردویا اینکه شخص دیگری را بجای اوانتخاب‌خواهید کرد؟

- دکتر یارینگ بیش از هرشخص دیگری به جزئیات این مشکل واقف شده است و بنظر من وی تنها کسی است که صلاحیت دنبال کردن چنین ماموریتی را دارد .

★ در این مرحله از مراحل مناقشات منطقه عربی خاورمیانه ، بنظر شما ، نقطه آغاز فعالیت دکتر یارینگ از کجا خواهد بود ؟

- من بعنوان نماینده اطریش ،در حدوددوهفته قبل،بنفع‌طرحی که۲۱دولت تقدیم کردند و طبق آن از اسرائیل خواسته شده بود که به یادداشت ماه فوریه گذشته دکتر یارینگ پاسخ«مثبت» دهد، رای دادم . وامروز بعنوان دبیر کل سازمان ملل متحد خود را ملزم باجرای این قطعنامه که اکثریتی‌بی‌نظیر درمجمع‌عمومی برآن صحه گذاشت ، میدانم ، و وظیفه من است که برای اجرای آن تلاش کنم .

ضمنا اگر پاسخ «مثبت» اسرائیل‌نرسد، نمیتوانم بگویم که نقطه آغاز فعالیت مجدد یارینگ از کجا خواهد بود .

★ وزیر خارجه اسرائیل در برابر مجمع عمومی سازمان ملل متحد مدعی شد که قطعنامه شماره (۲۴۲) شورای امنیت سازمان ملل‌را «ابرهائی ازابهام» فرا گرفته است وبرای زدودن این ابر های ابهام راهی جز انجام گفتگو های مستقیم میان اعراب و اسرائیل وجود ندارد .آیا بنظر شما ، بعنوان دبیر کل سازمان ملل متحد ، در قطعنامه شورای امنیت هیچ بند و ماده‌ای وجود دارد که زمینه را برای اجرای گفتگو های مستقیم فراهم سازد ؟

- خیر ، هیچ بندوماده‌ای درقطعنامه مزبور در این مورد وجود ندارد . قطعنامه شماره ۲۴۲ شورای امنیت خواستار گفتگو های مستقیم‌نگشته‌است، زیرا قطعنامه مزبور خودبخود قابل‌اجرا است .لذا وظیفه اعضای سازمان ملل متحد آن‌است که‌نتایج حاصله ازاجرای قطعنامه مزبور و یا هر قطعنامه‌ای را که مجمع عمومی در سالهای بعد در همین زمینه اتخاذ کرده است بپذیرند و باید خدارا شکر کنیم که موفق به تصویب قطعنامه شماره ۲۴۲ شدیم، لذا همه ما بعنوان اعضای سازمان ملل متحد ملزم هستیم که این قطعنامه را کاملا بمرحله اجرا گذاریم .

قبل از اینکه دفتر والدهایم را در مقر هیئت نمایندگی اطریش ترک کنم ، یکی ازمنشی های هیئت در حالیکه ورقه‌ای در دست داشت وارد شد و ورقه رابه والدهایم‌نشان داد و بعنوان آخرین ماموریتی‌که بعنوان رئیس‌هیئت نمایندگی اطریش انجام میداد ، از او پرسیده شد :

نقش اطریش در قبال این مسئله چه خواهد بود؟

والدهایم ورقه مزبور را بدقت‌مطالعه کرد و پاسخ داد :

- از آن جانبداری میکنیم .

والدهایم سپس روبه من کرد وگفت:

- این ورقه‌که می‌بینید یک طرح‌مصری است که در مورد «دانشگاه بین‌المللی» پیشنهادی یونسکو به کمیسیون دوم‌داده شده است و تاکید دارد که کمیته کار - شناسان برای تسریع در تشکیل این دانشگاه فعالیت خود را آغاز نماید و تعداد اعضای کمیسیون افزایش یابد. واین دانشگاه اولین دانشگاه در نوع خود در جهان خواهد بود .

والدهایم لبخندی زد و گفت :

- ضمنا این آخرین امضائی است که بعنوان رئیس هیئت نمایندگی اطریش میکنم زیرا از فردا بعنوان دبیر کل سازمان ملل متحد آغاز بکار خواهم کرد .

نقل از : الاهرام

برندگان هشتمین جشنواره بین المللی فیلم‌های آموزشی

دیشب در ضیافتی که بافتخار برندگان هشتمین‌جشنواره بین‌المللی فیلمهای آموزشی ترتیب یافته بود وزیرآموزش و پرورش جوایز برندگان را به نمایندگان فرهنگی کشور های شرکت کننده اهداء کرد .

فیلمهای این جشنواره در ۶ شهر در فاصله ۶ شهریور تا ۱۵ آذربه نمایش درآمده است .

گزارش کوتاه کمیته انتخاب :

کمیته انتخاب هشتمین جشنواره‌جهانی فیلمهای آموزشی، وزارت آموزش و پرورش ، پس از مشاهده ۷۹ فیلم ارسالی از ۲۰ کشور برای شرکت در این رویداد بین‌المللی، سرانجام ۶۳ فیلم از ۱۹ کشور جهانرا که مطابق با هدفهای جشنواره دانست و نمایش آنها را در جلسات رسمی مناسب تشخیص‌داد بشرح زیر انتخاب نمود :

از کشور آلمان ۲ فیلم ـ آمریکا ۲ فیلم ـ شوروی ۱۰ فیلم ـ استرالیا ٤فیلم ـ اطریش ۳فیلم ـ افغانستان ۱فیلم ـ انگلستان ۳فیلم ـ ایتالیا۳فیلم ـ ایران ٦فیلم ـ بلژیک۵ فیلم ـ بلغارستان ۳ فیلم ـ پاکستان ۱ فیلم ـ چکسلواکی ۲ فیلم ـ رومانی ٦ فیلم ـ ژاپن ٤ فیلم ـ فرانسه ۳ فیلم ـ ازکانادا ۳ فیلم وبالاخره از هلند وهندوستان هریک ۱ فیلم .

رای هیئت داوران :

هیئت داوران هشتمین جشنواره‌بین‌المللی‌فیلمهای آموزشی وزارت آموزش وپرورش ، پس‌از مشاهده فیلمها بدین شرح آظهار نظر نمودند .

نظر هیئت داوران در رشته فیلمهای علمی

۱ـ فیلم (بیوسفر) محصول شوروی برنده‌دلفان مطلا .
۲ـ فیلم(نیروهای‌القائی)محصول انگلستان‌برنده‌دلفان‌نقره
۳ـ فیلم (دایره) محصول هندوستان برنده دلفان‌برنز .
٤ـ فیلم (آنسفالیت) محصول چکسلواکی برنده دلفان برنز .
۵ـ فیلم پرندگان مهاجر وزارت‌فرهنگ و هنر ایـران گواهینامه امتیاز .

نظر هیئت داوران دررشته فیلمهای تربیتی

۱ـ فیلم (مشکلات جوانان) محصول‌کشور کانادا برنده دلفان مطلا .
۲ـ فیلم (هلگا) محصول کشور آلمان برنده دلفان نقره .
۳ـ فیلم (اثر موسیقی درکودکان) محصول کشور ژاپن برنده دلفان نقره .
٤ـ فیلم (گسترش کلاس شماره ۳) محصول کشور انگلستان برنده دلفان برنز .
۵ـ فیلم (برای یادگرفتن آماده‌ام) محصول کشوراسترالیا برنده دلفان برنز .

نظر هیئت داوران رشته فیلمهای جهانشناسی

۱ـ فیلم (چهره‌های شهر) محصول کشوراسترالیا برنده دلفان مطلا .
۲ـ فیلم (ایسلند) محصول‌اطریش برنده دلفان‌نقره .
۳ـ فیلم (جشن‌هنرشیراز) محصول تلویزیون ملی ایران برنده دلفان برنز .

۷ عمل جراحی برای یك ستاره

لی‌لی در بیمارستان پارس تحت یک عمل جراحی‌چهار ساعت و نیمه قرارگرفت .

قبل‌از اینکه باطاق عمل برود می گفت گرچه تاکنون بیشتر از هفت یا هشت عمل جراحی روی اعضای بدن من شده است . باوصف این از شدت ترس و هیجان دیشب تا صبح نخوابیده‌ام .

او می گفت من قبلا چهاربار دست بخودکشی زده بودم لی لی حالا می‌فهمم که چقدر زندگی شیرین است و بهمین دلیل می‌خواهم زنده بمانم لی‌لی درپاسخ‌سئوالم گفت:برترتیب‌بخاطر آپاندیس ، سینوزیت ، پولیپ ، لوزه ، دماغ ، لوله رحم و کورتاژ زیر دست جراحان قرار گرفتم دکتر معالج لی‌لی گفت این عمل یکی از مهمترین وطولانی‌ترین کارهای من است که امیدوارم با موفقیت روبرو شود ، زیرا چهار ساعت و نیم عمل روی یک مریض مسلما خبر از یک مرض سنگین می‌دهد .

برنامه ویژه روز پنجشنبه رادیو ایران

بمناسبت ولادت فرخنده حضرت رضا (ع)

۷ـ۰۰ اخبار
۷ـ۱۰ برنامه مخصوص
۸ـ۱۰ گلهای مخصوص
۹ـ۰۰ اخبار
۹ـ۰۳ برنامه مخصوص‌زیارت مشهد مقدس و پخش مستقیم مراسم آستان‌قدس رضوی
۱۱ـ۰۰ شما و رادیو
۱۲ـ۰۰ اذان
۱۲ـ۰۶ گفتار
۱۲ـ۳۰ بزم شاعران
۱۳ـ۱۵ نمایشنامه
۱٤ـ۰۰ اخبار و سیری در مسئله روز
۱۵ـ۳۰ کاروان شعروموسیقی
۱۶ـ۰۰ برنامه مخصوص
۱۸ـ۰۰ اخبار
۱۸ـ۰۵ برنامه دهقان
۱۹ـ۰۰ اخبار
۱۹ـ۰۵ برنامه دانش و هنر
۱۹ـ۳۰ موسیقی
۲۰ـ۰۰ اخبار
(دنباله‌برنامه‌طبق روزهای‌قبل)

غفاری به هند میرود

سیمین غفاری‌که‌هم‌اکنون با آغاسی مشغول بازی در فیلم خیلی‌هم ممنون است برای ایفای نقش اول یک فیلم در سینمای هند به آن دیار دعوت شده است . این دعوت بدنبال‌نمایش فیلم های سعادت در هند صورت گرفته است . نقش مقابل سیمین را راجندراکمار بازی میکند و بازیگر دیگر این فیلم سانجیوکمار است .

داستان فیلم براساس قصه یک دختر ایرانی است که به هند سفرمی کند و آنجا پسر یک مهاراجه عاشق او میشود وباقی قضایا ...

رادیو ـ تلویزیون

شبکه تلویزیون ملی ایران

۱۵ر۱۷ اسلاید و موزیك
۳۰ر۱۷ سلام شاهنشاهی و اعلام برنامه
۳٤ر۱۷ تدریس زبان‌فرانسه
۰۰ر۱۸ برنامه زنان‌روستائی
۳۰ر۱۸ کودکان
۰۰ر۱۹ واریته
۵۲ر۱۹ مسابقه هما
۳۰ر۲۰ مشروح اخبارهمراه با فیلمهای خبری
۳۰ر۲۱ دنیای براکن
۳۰ر۲۲ روکامبول
۴۳ر۲۲ موسیقی فرهنگ و هنر

فردا نیمروز

فردا بمناسبت ولادت حضرت امام رضاعلیه‌السلام‌برنامه مخصوصی بشرح زیر پخش می ـ شود .
۰۰ر۱۱ اسلاید و موزیك
۱۵ر۱۱ سلام شاهنشاهی و اعلام برنامه
۱۷ر۱۱ سخنرانی مذهبی
۳۰ر۱۱ برنامه مخصوص
۳۰ر۱۲ کودکان
۰۰ر۱۳ اخبار
۱۵ر۱۳ کشتی پیکاردی
۴۰ر۱۳ فیلم سینمائی
۱۰ر۱۵ واریته شش وهشت
۳۵ر۱۵ دانش
۰۰ر۱۶ ستارگان
۳۰ر۱۶ رنگارنگ
۰۰ر۱۷ برنامه مخصوص

تلویزیون ملی ایران

۰۰ر۱۹ مشروح اخبار همراه با فیلمهای خبری
۰۰ر۲۰ رنگارنگ
۰۰ر۲۱ فیلم سینمائی
۰۰ر۲۲ اخبار

برنامه مخصوص

برنامه‌ای با نام (قطب عارفان جهان ـ سلطان‌خراسان) به مناسبت میلاد با سعادت‌حضرت ثامن‌الائمه روز پنجشنبه از تلویزیون ملی ایران پخش خواهد شد .

این برنامه تلفیقی است‌دل‌ـ انگیز از شعر و موسیقی .

در این برنامه آواز و ترانه جوهری را سیاوش زندگانی ، تو کلی ، رحمانی پور ، وافتتاح در مایه چهارگاه همراهی می کنند. در ضمن دو اثر بلند از حسین منصور حلاج وقاآنی شیرازی توسط فخری نیکزاد اجرا میشود .

۱۸-۰۰ زنان‌روستائی

در برنامه زنان روستائی‌هفته ابتدا به سئوالات زنان‌روستائی پاسخ داده میشود و مشکلات آنها حل و فصل می گردد ، بعد چند پیام‌بهداشتی‌وراهنمائی لازم برای زنان روستائی در امور بهداشتی ایراد میگردد .

آنگاه با یک پزشک در باره تغذیه اطفال و مشکلاتی کـه در این راه وجود داردگفتگوئی صورت می‌گیرد.

درپایان قطعه آوازمخصوص برای زنان روستائی پخش میگردد .

۳۰-۱۶ رنگارنگ

جین فوندا

در برنامه رنگارنگ این‌هفته فیلمی خواهیم دید از جین‌فوندا درباب تظاهرات او بر علیه جنگ .

ـ نمایشگاهی از نقاشی های روی دیوار مکزیک ـ فیلمـی درباره کشتی نمایشی‌یوگسلاوی بختی درباره باله فندق‌شکن چایکوفسکی براساس داستان هوفمن ـ نمایشگاه آثارخطاطی و مینیاتورها در انجمن ایران وآمریکا ـ ایستگاه دوترن ـ فیلمی از بیماری موریس‌شوالیه و یک قسمت از آواز او و بالاخره بانمایش فیلمی از معالجه امراض با سوزن برنامه به پایان می رسد . این برنامه راپوران صارمی تهیه میکند .

۲۰-۱۹ تنهادرپاریس

سیسیل دختر سینمای‌پاریس بعداز ترک دفتر مدیر کارخانه یخچال سازی یکچنددر خیابان های شهر قدم می زند وپس‌از تامل و تفکر زیاد تصمیم میگیرد که بشهر خود برگردد و دیگر در پاریس ، این شهر پرغوغا که مشکلات زیادی برای او بوجود آورده است ، زندگـی نکند . بایستگاه راه‌آهن‌میرود ویک بلیط ترن می خردوبقصد عزیمت بشهر خود بطرف ترن حرکت می کند که حادثه‌ای پیش می‌آید و ...

۰۵-۲۰ فیلم کلاسیک کمدی

« فرزند خلف » نام این قسمت از مجموعه بی‌دربی فیلم کمدی کلاسیک است . در این فیلم ماجرای سه دانشجوی دانشکده افسری پلیس را شاهد هستیم که هرکدام از آنها برای‌ماموریت‌به‌منطقه‌ای‌فرستاده‌می شوند ، یکی از آنهـا بعلت بی لیاقتی مامور انتظامات پارکها میشود . در پارکها حوادثی اتفاق می‌افتد که می توانند جالب و دیدنی باشد ودر این فیلم گوشه‌ای از ماجراهائی را که درپارک محل خدمت این افسر اتفاق میافتد خواهیم دید که تماشائی و سرگرم کننده است .

۲۱-۱۵ موسیقی کلاسیک

بخش موسیقی کلاسیک این هفته که در ساعت ۲۱ر۱۵ از تلویزیون ملی ایران پخش می شود اختصاص دارد برستیال پیانوی کشورگی زیفرا ، که در سن پنج سالگی شروع به نواختن پیانو کرد و در سن ده سالگی وارد کنسرواتواربوداپست شد . پس از آنکه این کنسرواتوار را با موفقیت بپایان رساند جایزه فرانس‌لیست را متعلق بخود ساخت . امروز وی را درردیف بزرگترین نوازندگان پیانو می دانند . کشورگی زیفرادربرنامه این هفته اثری از شومان بنام توکاتاوآثاری از شوپن بنامهای اچرمیتودرسال بمل‌ماژور وبالادشماره ٤ اپوس ۵۲ درفامینور واثری از راول بنام سونانین ونیز دو اثر از لیست که‌لاکامپانلا ورابسودی مجاز شماره ۲ میباشد اجرا خواهد کرد.

برنامه دوم تلویزیون ملی

برنامه دوم تلویزیون ملی ایران

۱۵ر۱۹ اسلاید و موزیك
۳۰ر۱۹ سلام شاهنشاهی و اعلام برنامه
۳٤ر۱۹ اخبار
۵۰ر۱۹ تنها در پاریس
۰۵ر۲۰ فیلم کلاسیك کمدی
۳۰ر۲۰ مشروح اخبار همراه با فیلمهای خبری
۱۵ر۲۱ موسیقی کلاسیك
۰٤ر۲۲ کاوش
۱۵ر۲۲ فیلم سینمائی

فردا نیمروز

برنامه دوم تلویزیون‌ملی ایران بمناسبت ولادت حضرت امـام رضا علیه‌السلام برنامـه مخصوص‌شبکه تلویزیون ملی راکه بهمین‌مناسبت تهیه شده‌است تاساعت ۱۹ر۳۰ عینا رله و پخش میکند .

۲۲-۱۵ فیلم‌سینمائی

فیلم سینمائی

فیلم «جوانان فیلادلفیا» رابا شرکت پل‌نیومن در این بخش از برنامه تلویزیون ملی ایران می‌بینیم . داستان این فیلم ماجرای زندگی زنی است که‌با مردی ازدواج‌می کند وشوهرش در شب زفاف ناگهان از خانه خارج می‌شود . زن حامله‌میشود و پسری بدنیامی‌آورد ، باسختی های زندگی مبارزه میکند تا پسرش را به جائی برساند .

این فیلم نمایشگر تلاش خستگی ناپذیر زن و فعالیت های پسر است‌برای رسیدن‌به آنچه که مطلوب آنها است .

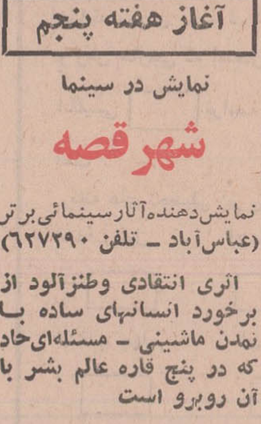

پل‌نیومن

تلویزیون آموزشی

۱۰ر۱۷ علوم پنجم دبستان
۳۰ر۱۷ آئین نگارش
۵۰ر۱۷ مسابقه طبیعی
۱۵ر۱۸ زنگ تفریح
۲۵ر۱۸ مسابقه شیمی
۵۵ر۱۸ فیزیك پنجم
۲۰ر۱۹ ریاضی پنجم
۴۵ر۱۹ شیمی ششم
۱۰ر۲۰ هندسه‌و مخروطات

نیمروز فردا

۳۰ر۱۳ ترانه ها و چشم اندازها
۰۰ر۱٤ سلام شاهنشاهی و اعلام برنامه
۰۵ر۱٤ گریدد انگلیش
۲۰ر۱٤ رسم فنی
۴۵ر۱٤ ایمنی و تندرستی
۰۰ر۱۵ مکانیك ششم
۲۵ر۱۵ روش تدریس ریاضی پنجم
۴۵ر۱۵ گریدد انگلیش
۰۰ر۱۶ جبر و مثلثات ششم طبیعی
۳۰ر۱۶ برنامه کودکان و نوجوانان
۵۵ر۱۶ گرامر انگلیسی

برنامه تلویزیون آمریکا

تلویزیون آمریکا

۰۰ر۱۷ برنامه کودکان
۰۰ر۱۸ اخبار
۰۵ر۱۸ برنامه آگهی
۳۰ر۱۸ برنامه موسیقی
۲۰ر۱۹ روان و مارتین
۱۰ر۲۰ برنامه مخصوص
۲۰ر۲۱ برنامه تئاتر
۳۰ر۲۰ نمایش دوم فیلم

فردا نیمروز

۰۰ر۸ دنیای حیوانات
۳۰ر۸ برنامه سیرك
۱۱ر۳۰ دانیل بون
۳۰ر۱۲ نمایش برای اطفال
۰۰ر۱٤ خلیج آزاد هوائی
۳۰ر۱۵ مسابقه اتومبیل‌رانی
۰۰ر۱۷ بازی رولر

برنامه رادیو اف ام

۰۰ر۲۱ ارکستر های بزرگ جهان
۳۰ر۲۱ موسیقی جاز
۰۰ر۲۲ موسیقی ایرانی
۳۰ر۲۲ موسیقی کلاسیك

بزرگداشت

ساعت ۶ر۳۰ بعدازظهردیروز بهمت گروه ادبی کاخ‌مرکزی جوانان مجلس بزرگداشتی از بسیج خلخالی در تالاراجتماعات

بسیج خلخالی

آن کاخ برقرار بود . خانم عهدیه و آقای شجاعی به همین مناسبت برنامه‌ای‌اجرا کردند .

آغاز هفته پنجم

نمایش در سینما

شهر قصه

نمایش‌دهنده‌آثار سینمائی برتر (عباس‌آباد ـ تلفن ۶۲۷۲۹۰)

اثری انتقادی وطنزآلود از برخورد انسانهای ساده با نمدن ماشینی ـ مسئله‌ای‌حاد که در پنج قاره عالم بشر با آن روبرو است

فیلمی از: ژاک تاتی

ترافیک

رنگی

بازشت: ژاک تاتی ـ ماریا گیمپرلی

ازفردا صبح فقط در

سینما پلازا

بکیم فهمیو (هنرمند فیلم ماجراجویان)

در فیلم پاناویژن و رنگی

شعله‌های انتقام

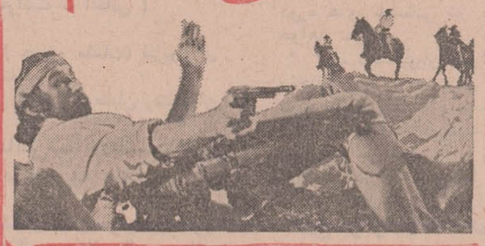

با شرکت : ریچارد کرنا ـ چك کانرز ـ ریکاردو مونتالبان
وودی استراد و... جان هوستون

محصول کمپانی پارامونت ـ کارگردان : برت کندی

آغاز هفته سوم نمایش در

سینما ریولی

قدرتمندترین و محبوبترین چهره خشن سینما «چارلز ـ برونسون» مردیکه در سراسر دنیا میلیونها طرفدار دارد ، در آخرین شاهکار پردلهره خود غوغا میکند

چارلز برونسون

درفیلم زندگی ایستمن‌کالر

مردی پشت در

بازشت: انتونی پرکینز ـ جیل ایرلند
بکارگردانی: نیکولاس گسنر

محصول ممتاز ۱۹۷۱
فیلمی که چندین بار ازآن دیدن خواهید کرد

۲۵ جایزه ۲۵ آکادمی
خداحافظ فقر
بانکداری بدون دلار
برای سراسر کشور
یکجا قرعه‌کشی میشود
ساعت ۹٫۵ بعدازظهر
تلویزیون ملی ایران
کانال ۷
عمران

تاریخ در صفحات اطلاعات

چهل سال قبل دیروز

مذاکرات تندرئیس حزب کارگر در مجلس مبعوثان انگلستان راجع به نفت جنوب

لیدر اقلیت و رئیس‌حزب کارگر انگلستان (مسترلنزبرین) در مجلس مبعوثان از انتونی ادن معاون وزارت خارجه سئوالات زیادی در باره مسئله الغاء امتیاز نفت جنوب و رویه دولت نمود که در تایمز لندن نیز منعکس گردید .

رئیس حزب کارگر اظهار داشت در موضوع قسمت اخیر یادداشت دولت بریتانیا میخواهم سئوال کنم که آیا مفهوم آن این است که در صورت بعضی پیش آمدها دولت انگلیس میخواهد علیه ایران به قوه قهریه توسل جوید . مستراادن گفت تصور میکنم که مسئله خیلی روشن باشد ما دولت ایران را از نقطه نظر حمایت کمپانی مسئول میدانیم .

مستر لنزبرین لیدر اقلیت دو باره گفت سابقا مستر ادن اظهارداشته بود که دولت انگلیس خود رامختار میداند اقداماتی‌را که مقتضی‌میداند بعمل آورد مطلبی را که میخواهم بدانم این است که آیا اظهارایشان این معنی را میدهد که در صورت بروز تصادمات در حینی که موضوع‌تحت شوروحکمیت‌است‌دولت خود را مجبور به اتخاذ بعضی تصمیمات خواهددانست (وکلاءفریاد زدند این‌اظهارات‌میهم‌چیست‌چرامیهم صحبت میکنید) مستر لنزبرین‌اضافه کرد که چون اظهار معاون وزارت خارجه مبهم بود سئوال من هم ناچار مبهم خواهد بود .

ادن گفت نماینده محترم تصدیق خواهد کرد که دولت بریتانیا ناچار خواهد بود اقدامات و تصمیمات‌خود را برطبق مقتضیات اتخاذ نماید .

مستر لنزبرین در میان همهمه زیاد نمایندگان گفت که از رئیس دولت مستر بالدوین میخواهد سئوال‌کند آیا وعده‌میدهید که هیچگونه‌اقدامات را غیر از آنچه مربوط به اصلاح و حکمیت است قبل از آنکه کیفیت آنهارا بعرض‌مجلس مبعوثان‌رسانیده تا مورد مذاکره واقع شود بعمل نیاورند .

باین سئوال جوابی داده نشد ولی لنز برین لیدر اقلیت جدیت کرد که بایستی جواب داده شود در نتیجه اصرار او مجلس از حال نظم‌خارج میشد و همهمه شدیدی وجودداشت. در همین حال بالدوین رئیس‌شورای عالی دولتی انگلستان اظهار داشت که‌بهیچوجه‌ممکن نیست امروزداخل در این مباحثات مبهم بشویم ولنز- برین گفت من شدیدا به اظهاراتی که بدین قسم در مجلس میشود اعتراض دارم (خنده وکلا)

بعد لنزبرین دو باره برخاست و بنام لیدر اقلیت ملت از رئیس‌مجلس تقاضا کرد که چون اظهاراتی که‌از طرف دولت شده بهیچوجه رضایت بخش نیست اجازه دهد مجلس مذاکرات مفصلی را در اطراف مسائل مربوط بایران و انگلیس ادامه دهد .

رئیس مجلس در جواب گفت اگر نماینده محترم تقاضای خود را کتبا بخواهد جواب داده خواهد شد .

در این موقع یکی از وکلای محافظه کار برپاشد و اظهارداشت که آیا دولت ایران برطبق قرارداد منعقده متعهد نشده است منافع کمپانی را کاملامحفوظ بدارد وآیا فقط در نتیجه این تعهد دولت ایران نبوده که کمپانی راضی شد قوای پلیس خود را از حدود جنوبی ایران منفرق نماید .

ادن معاون وزارت خارجه گفت البته شرایط امتیاز نامه معین‌است درین موقع لنزبرین برخاست و گفت نظر به اظهارات مهم دولت بریتانیا که عامه در آن ذی علاقه میباشند مبنی براینکه هر اقدامی را که مقتضی بداند بعمل خواهد آورد اجازه داده شود تمام مسائل مربوط‌فورا از صورت سئوال‌خارج شده و مورد شور و مذاکره ورای واقع شود تا ذهن مردم نسبت بنظریات دولت انگلستان کاملاروشن شود .

رئیس مجلس گفت مطابق نظامنامه از قبول تقاضای نماینده محترم معذور میباشد وچون‌لنزبرین رئیس حزب کارگر انگلیس موفق نشد مذاکرات مفصلی را در مجلس مبعوثان ادامه دهد گفت چون‌افکار عامه متوجه‌این موضوع میباشد‌دیگر حاضر نیست مانند ایام قدیم برای تامین منافع یکعده محدود موجبات سلب آسایش و مبارزه با یکدولت و ملت دیگر بشود بهمین جهت از نقطه نظر جلب افکار عامه تصمیم دارد در نقاط مختلفه انگلیس‌نطق کند و دولت انگلیس را از نقطه نظر مداخله برین امر و اتخاذ رویه خشونت آمیز سخت مورد انتقاد قرار دهد .

لنزبرین در طی نطقی در شهر (برواملی) در مقابل چندین هزار نفر جمعیت گفت حزب کارگر در اختلافات حاصله میان انگلیس و ایران فقط باطریقه حکمیت‌واصلاح موافقت دارد ، چه مملکت بریتانیا با یک مملکت قوی طرف باشد و یابا یک مملکت ضعیف طرز رویه وعمل بهچوجه نباید تغییر کند ونیزاضافه کرد که سهام نفت معادن ایران ارزش تلف شدن یک نفرانگلیسی‌را ندارد .

نماینده مخصوص اطلاعات در ژنو

نظریه اهمیتی که موضوع‌مذاکرات جلسه ۲۳ ژانویه شورای جامعه ملل دارا میباشدواز لحاظ‌علاقمندی و توجه خاصی که از طرف عامه مردم نسبت بان موضوع معطوف گردیده و افکار عمومی منتظر این است که بداند شورای ملل چگونه باین قضیه رسیدگی خواهد کرد و از نقطه نظر اینکه همان توجه و علاقمندی را مطبوعات مملکت که مظهر اراده ملت میباشند بجریان مذاکرات مربوط به نفت ابراز میدارند باین جهت اداره روزنامه اطلاعات مخبر مخصوصی به ژنو اعزام داشت که وقایع مربوط به نفت را منظما برای استحضار خوانندگان محترم اطلاع دهد .

(نقل از اطلاعات ۸ دی‌ماه ۱۳۱۱)

نمایندگان ایران حرکت کردند

علی اکبرداور — حسین علاء — نصراله انتظام

آقایان داور وزیرعدلیه ـ میرزاحسین‌خان‌علاء.میرزاسید نصراله خان انتظام‌عضو مقدم اداره عهدو جامعه‌ملل دروزارت خارجه از طریق‌بغدادعازم سویس شدند تادر جلسات شورای جامعه ملل شرکت کنند . جمعی ازدوستان هیئت مزبور را تا قزوین و کرج بدرقه کردند .

احمداحرار

زنان ایران

-۳۴-

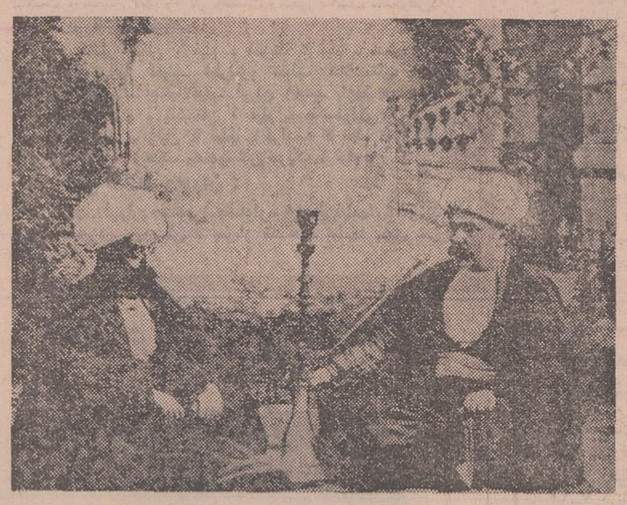

عکسی که جنجال برانگیخت : مسیو«نوز » ودوست اروپایی او در لباس علمای مذهب .

حاج آقای شیرازی ، نمایندیی که‌اعتبار- نامه‌اش دریک جلسه برهیاهو و بدنبال چندین ساعت گفت‌وشنود با ٤٨ رای‌کبود درمقابل۱۲ورقه موافق ردشد، به طرفداری از مستشاران بلژیکی متهم بود و شهرت داشت که با سفارتخانه های انگلیس وروس روابطی دوستانه دارد .

میسیون‌بلژیکی ، به منظور ایجاد تشکیلات جدید گمرک ، از طرف دولت‌ایران استخدام شده بود . مسیو « نوز » که دربدو استخدام بلژیکی‌ها ریاست هیات‌مستشاران‌وسرپرستی تشکیلات گمرک را بعهده داشت شب عید نوئل در یک مجلس « بال‌ماسکه » لباس روحانیون شیعه را پوشیده و به اتفاقیکی دیگر از دوستان فرنگی خود با همین لباس عکسی برداشته بود، این عکس در زمانی که نطفه انقلاب مشروطیت تکوین می‌یافت‌بدست آزادیخواهان افتاد وبعنوان‌وسیله‌موثری‌برای تهییج افکار عامه مورد استفاده قرار گرفت . جنجالی‌که عکس « نوز» و دوست اروپایی او برانگیخت به پیشرفت مقاصد مشروطه‌خواهان کمک شایانی کرد و پس‌از تشکیل مجلس اول مسیو«نوز» مجبور شد به عنوان استفاده ازمرخصی خاک ایران‌را برای همیشه ترک کوید .

جای «نوز» را در تشکیلات گمرک‌ایران، سرانجام « ژاکس‌ژوزف‌مرنار» گرفت که قبلا رئیس گمرک مازندران واسترآباد بود . «مرنار » دراین سمت ، با سفارت روس و سفارت انگلیس روابط صمیمانه‌یی برقرار کرد و هنگامی که براثر اولتیماتوم دولت تزاری دولت ایران ناچار شد«مرگان‌شوستر» مستشار امریکائی و خزانه‌دارکل را برکنار کند « مرنار» با حمایت روسها جای «شوستر» را گرفت و اختیارات وسیعی را که بمنظور اصلاح تشکیلات مالیه‌به‌خزانه‌دار کل تفویض گشته بود تصاحب کرد .

طرز کار بلژیکی‌ها در گمرک ومالیه و قدرتی که تحت حمایت سیاست خارجی بهمرسانیده بودند همواره نفرت ایرانیان را برمی‌انگیخت ولی جانبداری شدید روس و انگلیس حکومت مقتدرانه آنهاراتثبیت میکرد بطوریکه استعفانامه « مرنار» مدتها رؤیمیز هیات دولت بود و وزراء جرات تصویب آنرا نداشتند .

رداعتبارنامه حاج آقای شیرازی ، مردی‌که به دوستی با « مرنار» و مستشاران بلژیکی شهرت داشت ، در حقیقت اولین عکس‌العمل منفی مجلس سوم درقبال « میسیون» بلژیکی وحامیان آنها بود ، هرچند درگیری روس و انگلیس در جنگ فرصت نمیداد درین‌گونه موارد بطور جدی مداخله واقدام کنند .

استقرار قوای عثمانی در آذربایجان و اهواز ، دیپلماسی روس و انگلیس را در ایران باوضع نامطلوبی روبرو ساخته بود. چون کابینه جدید هنوز تشکیل نشده بود ، وزیر مختار روسیه و سفیر انگلیس‌درملاقات های پیاپی با مستوفی‌الممالک اصرارمیکردند که دولت ایران در قبال ورود عساکر عثمانی وتوقف آنها در خاک ایران عکس‌العمل جدی نشان‌دهد. این‌درخواست‌رفته‌رفته جنبه اعتراض ویالاخره صورت تهدید بخود گرفته بود و سفرای دو کشور صراحتا خاطرنشان میساختند که هرگاه قوای عثمانی از مناطق اشغالی خارج نشده یاعملیات‌خود رادرایران توسعه دهد ، دولتین روس و انگلیس‌ناچار خواهند بود « بیطرفی »ایران‌رامنتفی دانسته متقابلا اقداماتی بعمل آورند . « مستوفی » نیز حداکثر تلاش خود را بکار می بست‌تا شاید از طریق سفارت آلمان ، دولت‌عثمانی را تحت فشار گذارده وادار بفراخواندن نیرو های خود کند . ولی دولت عثمانی به سبب غروری که از موفقیت های نظامی خود حاصل کرده بود،جواب‌مساعدی‌به‌درخواست های دولت ایران نمیداد .

« کروسنوونس» وزیر مختار روس در گزارشی که به مسکو فرستاده‌بود، دیپلماسی انگلیس را جزو عوامل موثر در ایجاد مشکلات موجود قلمداد کرده متذکرشده‌بود هروقت روسیه برای حفظ منافع خود در ایران‌به اقدامی دست زده فورا با مخالفت سفارت انگلیس روبرو شده و ناگزیر عقب نشسته است حتی اکنون نیز باوجود آنکه دولتین روس وانگلیس‌دریک‌جبهه‌ودوشادوش یکدیگر علیه دشمن مشترک می جنگند ، سفارت انگلیس به سیاست رقابت‌آمیز خود درقبال دیپلماسی روسیه در ایران ادامه میدهد و تا این وضع برقرار باشد مشکلات ماهرگز پایان نخواهد یافت .

ترکیات

جناب آقای مجید سرتیپی
انتصاب آن جناب را بمقام معاونت آموزش و پرورش صمیمانه تبریك عرض مینمائیم .
حسن پاژوکی و بانو نویدی مقدم
آ_۲۸۲۸۵

سرکار سرهنك آریائی نژاد
ارتقاء درجه سرور گرام را صمیمانه تبریك عرض مینمائیم .
خانواده حاج محمد رضائیان کوجیدی
۱_۶۹۳۲۶

سرکار سرهنك آریائی نژاد
بانهایت مسرت ارتقاء درجه جنابعالی را صمیمانه‌تبریك عرض مینمائیم .
از طرف مهندسین و متخصصین شرکت مجاز ۱٤ شاوب لورنس ـ کاوه
۱_۶۹۳۲۶

جناب آقای صادق احمدی وزیر محترم دادگستری
انتصاب بجا و شایسته آقای احمد ملکی که یکی از صاحب منصبان‌صدیق و لایق میهن میباشند بسمت معاونت اداره کل دفتر وزارتی به آنجناب تبریك عرض می‌نمایم .
نوشهر ـ محمد طاهر جم
آ_۶۹۵٤٤

سرکار سرهنك دوم ایوب امیر کفاشی
ارتقاء جنابعالی بدرجه سرهنك دومی تبریك گفته‌توفیق روز افزون شما را در راه خدمت بشاهنشاه آریامهر آرزومندم.
رضا صفر شمیرانی
آ_۶۹۵٤۸

سرکار سرهنك دوم مهندس امیر کفاشی
ارتقاء درجه جنابعالی را تبریك گفته و موفقیت روز افزون شما را آرزومندم .
از پارچین ـ علی اصغر باقری
آ_۶۹۵۵۰

سرکار سرهنك دوم مهندس امیر کفاشی
ارتقاء درجه جنابعالی را تبریك میگویم .
پارچین ـ محمد رضا تاجیك
آ_۶۹۵۵۲

جناب آقای صادق احمدی
حسن انتصاب آقای دکتر پرویز سعیدی را بریاست شعبه۳۲ دادگاه بخش تهران بکسانیکه متکی به پاکی و درستکاری میباشند تبریك میگوئیم .
بهشهر ـ محمد باقر قائمی
آ_۶۹۵۵٤

سرکار سرهنك طلائی
ارتقاء درجه جنابعالی را صمیمانه تبریك عرض نموده موفقیت بیشتر سرکار را از خداوند متعال خواستاریم .
کارکنان آموزشگاه رانندگی سهراب
آ_۶۹۵۵۶

سرکار سروان علی بیگلری
ارتقاء درجه سرکار را صمیمانه تبریك عرض نموده موفقیت روز افزون جنابعالی را در راه خدمت به شاهنشاه آریامهر و ایران عزیز خواستارم .
رافق صادقی
آ_۲۸۳٤۳

جناب آقای احمد خانلو دوست گرامی و همکار ارجمند
انتخاب جنابعالی را بعضویت هیئت اجرائی حزب ایران‌نوین از صمیم قلب تبریك گفته و موفقیتهای بیشتری را برای شما آرزو میکنم .
حسین باقری خراسانی
آ_۲۸۳۹۹

صبح همین جمعه در انجمن نمایش فیلم‌جالب:

دخترشاه‌پریان

باشرکت : منوچهر وثوق و فروزان
همراه با برنامه هنری باشرکت :

حسن‌شجاعی

وباحضور هنرمند ارزنده سینما : منوچهر وثوق
برای تهیه کارت ورودی ازامروز و همچنین صبح جمعه میتوانید به دبیرخانه انجمن واقع در خیابان بهار شمالی‌خیابان نامجو مراجعه فرمائید

اطلاعیه مرکز آزمون شناسی

بقیه ۱ زصفحه اول

شرایط ثبت‌نام

۱ـ داوطلبان باید دارای دیپلم کامل متوسطه در یکی از رشته های ادبی یا طبیعی یا ریاضی باشند .

۲ـ دارندگان دیپلم ادبی میتوانند رشته های زبان وادبیات فارسی ـ تاریخ ـ جغرافیا(فرعی تاریخ) ـ علوم اجتماعی ـ روانشناسی را انتخاب نمایند

دارندگان دیپلم ریاضی میتوانند رشته های : زبان و ادبیات فارسی ـ جغرافیا(فرعی طبیعی) ـ علوم‌اجتماعی ـ روانشناسی را انتخاب نمایند.دارندگان دیپلم طبیعی میتوانند رشته های : زبان وادبیات فارسی ـ تاریخ ـ جغرافیا(فرعی‌تاریخ) ـ علوم اجتماعی ـ جغرافیا (فرعی طبیعی) ـ روانشناسی را انتخاب نمایند .

تذکر :

نتایج مسابقه ورودی و نام پذیرفته شدگان به ترتیب تقدم مجموع نمرات و رشته های انتخابی فقط در یک رشته تحصیلی اعلام خواهد شد و از پذیرفته شدگان منحصرا برای‌نیمسال‌تحصیلی که از بهمن ماه‌جاری شروع میشود در همان رشته ثبت نام‌بعمل خواهد آمد .

۳ـ متولدین سال ۱۳۲٦ و قبل از آن میتوانند در این مسابقه ورودی شرکت نمایند . داوطلبان باید فرم زیر را تکمیل کرده و از تاریخ ۸ دیماه ۱۳۵۰ به مرکز آزمون شناسی (تهران ـ خیابان آبان جنوبی ـ شماره ۹٤) تسلیم یا ارسال دارند . به مدارکی که بعد از تاریخ ۲۵ دیماه به مرکزآزمون شناسی برسد ترتیب اثر داده نخواهد شد .

مرکز آزمون‌شناسی

اینجانب ..... دارای شناسنامه شماره .....
صادره از ..... متولد سال ۱۳ دارای دیپلم
کامل متوسطه در رشته ..... داوطلب شرکت‌در
مسابقه ورودی دوره لیسانس شبانه دانشسرایعالی‌هستم
و زبان خارجی که امتحان خواهم داد :

انگلیسی ☐ فرانسه ☐ آلمانی ☐

است .

رشته های تحصیلی زیر را به ترتیب تقدم انتخاب میکنم.

انتخاب اول ☐ انتخاب دوم ☐ انتخاب سوم ☐
انتخاب چهارم ☐ انتخاب‌پنجم ☐ انتخاب‌ششم ☐

و به ضمیمه این تقاضا نامه مدارك زیر را ارسال میدارم:
ـ فیش رسید بانك ملی ایران به مبلغ ۵۰۰ ریال به حساب شماره ۷٤۸ بانك مرکزی
ـ فتوکپی دیپلم کامل متوسطه
ـ چهار قطعه عکس ٤×٦

نشانی : شهر ..... خیابان .....
کوچه ..... شماره منزل ..... شماره تلفن .....
تاریخ تنظیم

امضای داوطلب

تذکر :

وجه ثبت نام بهیچوجه مسترد نخواهد شد :

مواد امتحانی :

(حدود برنامه دوره دوم متوسطه)
ـزبان فارسی
ـ زبان خارجی (انگلیسی ـ فرانسه ـ آلمانی)
ـ معلومات عمومی شامل :
تاریخ ـ جغرافیا ـ ریاضیات (جبر و مثلثات) فیزیولوژی جانوری ـ فلسفه و منطق و روانشناسی .
ـ ادبیات فارسی و زبان عربی (برای داوطلبان رشته‌زبان و ادبیات فارسی)

شرایط اختصاصی دوره لیسانس‌شبانه‌دانشسرایعالی

۱ـ ساعات تشکیل کلاسهای دوره شبانه همه روزه از ساعت ۵ تا ۹½ بعدازظهر می باشد .

۲ـ میزان حق‌التعلیم در هر نیمسال برای هر واحد نظری ۶۰۰ ریال و برای هر واحد آزمایشگاهی ۷۵۰ ریال می باشد که قبولشدگان باید حق‌التعلیم خود را نقدا در موقع ثبت‌نام به دانشسرایعالی پرداخت نمایند . در صورت انصراف یا ترك تحصیل به هر علت که باشد حق‌التعلیم پرداختی مسترد نمی ـ گردد .

۳ـ برنامه های آموزشی لیسانس دوره شبانه دانشسرایعالی مانند برنامه های همین رشته ها در روزانه است براساس ده نیمسال تنظیم گردیده است . دانشسرایعالی در صورت امکان دوره های تابستانی نیز برای دانشجویان دوره شبانه دایر خواهد نمود .

٤ـ دانشجویان میتوانند در هر نیمسال حداقل ده واحد و حداکثر ۱٤ واحد درس انتخاب نمایند . حداکثر مدت‌تحصیل دوره لیسانس شبانه دانشسرایعالی ۷ سال است .

۵ـ به دانشجویانیکه طبق مقررات آموزش دانشسرایعالی دوره لیسانس شبانه را به پایان برسانند درجه لیسانس دانش ـ سرایعالی در رشته مربوط اعطاء میگردد .

٦ـ حداقل عده لازم برای تشکیل هر کلاس ۳۰ نفر میباشد

تاریخ برگزاری امتحان وتوزیع کارتهای ورودی :

امتحان در روز جمعه اول بهمن ماه برگزار خواهد شد . محل اجرای امتحان در روز توزیع کارتهای ورودی باطلاع داوطلبان خواهد رسید .

و کارت های ورودی داوطلبان در روز های ۲۹ و ۳۰دیماه در مرکز آزمون شناسی (تهران ـ خیابان‌آبان جنوبی ـ شماره ۹٤) توزیع میگردد م‌الف ۱۲۷۰۷
آ_۶۹۳٦۰

اطلاعیه

سازمان رادیو تلویزیون ملی ایران

از افراد زیر که در امتحان ماشین‌نویسی سازمان رادیوتلویزیون ملی‌ایران شرکت کرده‌اند تقاضامیشود ساعت ۸½ بامدادروز پنجشنبه ۹ر۱۰ر۵۰ برای انجام‌امتحان کتبی باهمراه داشتن فیش بانکی بمبلغ ۳۰۰ ریال (حساب ۷۱۰ بانك مرکزی ایران)به ساختمان مرکزی سازمان واقع‌درجاده پهلوی ـ خیابان جام جم مراجعه فرمایند.

اخترحیدریان ـ طاهره نوری ـ نعیما یروشلیم ـ مهری‌فرهودی ـ عصمت اسماعیلیان ـ ملیحه‌محمدعلیزاده‌بخشندی‌ـ پروانه‌قاضی‌نور- سارویروشلیم ـ اعظم‌موگوئی‌ـ فخرالملوك ارضی‌ـ محبوبه‌علیمراد- شکوه‌عباس برزی ـ طاهره رهبری‌نژاد ـ سکینه‌دولتشاهی‌ـ زهرا اسدی‌ـ گلی میکائیلی ـ رخساره‌پورشادمان ـ فخری جاری بهنام- زهراضامنی‌ـ اعظم‌میرمحی‌صفت ـ میناصرام ـ زبیده بیگم‌ناطقی ـ هماارتفاعی ـ فاطمه صفوی ـ مهین قهرمان ـ مینوبنا کارحقیقی ـ قمرجنگی‌بختیار ـ محبوبه آقامیری‌ـ نصرت لواسانی ـ شهنازسرخائی ایران‌طریقی گرکان‌رودی‌ـ فرنگیس پذیرائی ـ گوهرشادقوی‌پنجه- محبوبه حب‌الاسلام‌ـ علی کریمی ـ زهره سپانلو ـ فرشته‌بهارلو- فاطمه‌صغری مظاهری ـ منیره فتاحی‌زاده ـ رقیه اعتمادی ـ فاطمه قلی‌زاده ـ فاطمه زهره‌نورائی ـ فهیمه احمدپور ـ محمدظریف بهمن‌زاده ـ فرزانه خدائی ـ پریدخت پولادی ـ منیژه همایونفر ـ اشرف‌قاسمی فرجی‌ـ طاهره جمالیان ـ اقدس ذ کائی‌خیرآبی ـ زهرا حسینی ـ گیتی صغری خادمی‌فرد ـ فرنگیس نیکوفر ـ مریم فردشایان ـ سکینه‌فیاض‌باقری‌ـ زهراهانی‌طبائی‌زواره ـ سوسن‌زوار- گیتی‌عباسی ـ شهین رادپور ـ ناهیدفردعلی ـ زهره‌میرناطقی ـ فرنگیس فردهی ـ فاطمه فتحی ـ پروین کلاهچی‌ـ شکوه‌خواجه‌نوری

۱ـ۲ آ_۶۹۲٤٦

آگهی دعوت مجمع عمومی فوق‌العاده

جلسه مجمع عمومی فوق‌العاده صاحبان سهام شرکت‌تعاونی تهیه و توزیع مواد حرفه‌ای لبنیات فروشان شهرستان شمیران در روز چهارشنبه ۲۹ر۱۰ر۱۳۵۰ ساعت ٤ بعدازظهر در محل شرکت (تجریش ابتدای خیابان کورش کبیر) نبش کوچه مهنا ساختمان شرکت پاستوریزه)تشکیل خواهد شد از عموم‌صاحبان سهام یا نمایندگان قانونی آنها دعوت میشود که در روز وساعت مقرر در جلسه حضور بهم رسانند .

دستور جلسه

رسیدگی و تصویب اساسنامه جدید که بر طبق نمونه ارسالی از وزارت تعاون و امور روستائی تدوین شده .

هیئت مدیره شرکت

آ_۶۹۳٦۰

هو بیگر اینجنرز اینك مقیم تگزاس در آمریکا

صاحب اختراع راجع به «طریقه تقلیل دادن محتوی سولفات در مواد ذخیره» که در ایران تحت شماره ۳۹۸۵ به ثبت رسیده است اجازه بهره برداری از اختراع مزبور را به اشخاص ذینفع عرضه مینماید برای‌کسب اطلاع بیشتر بدفتر حقوقی ر آقابابیان وهمکاران خیابان شاه کوچه نوبهار شماره ۱۸ مراجعه شود .

مجلات قدیمی فروخته میشود

دوره های چندین ساله مجلات خواندنیها تهران مصور. اطلاعات هفتگی توفیق . آشفته . مهر . سخن یغما یادگار حاجی‌بابا . روشنفکر سپید و سیاه باباشمل و سایر مجلات از اولین شماره انتشار بفروش میرسد .
تلفن ۸۲۰۳۸۷
آ ـ ۲۸۲۵۹

طراح جدول : ف ـ جلوه

جدول کلمات متقاطع

شماره ۵۲۲۱

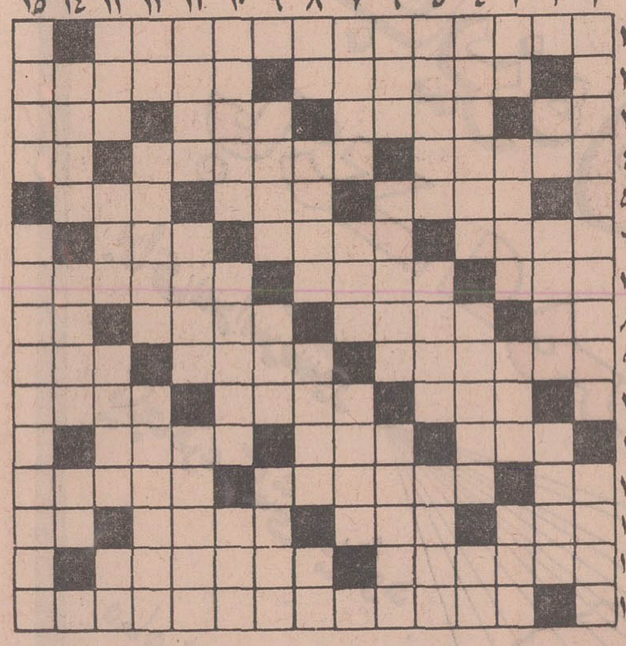

افقی :

۱ ـ از وزرای دوران قاجاریه که روزنامه خاطرات معروفی دارد۲ ـ دختر افراسیاب ـ پرستو۳ـ رودی در اروپا ـ انجام دادن ـ از بند رسته‌ـ میوه‌ای مناسب برای گلو ٤ـ میوه عسلی‌ـ بچه زنك ـ خرس۵ـ خیلی ها بخاطر آن‌از طلاق می پرهیزند ـ از اثرات جاذبه ماه بزمین ـ نغمه وآهنگ ٦ـ در تاریخ اسلام اسمش همیشه همراه زبیر میآید ـ پشت‌بند درخانه قدیمی ـ قندی و درشتی ۷ـ نمونه‌ـ خلق‌الله ـ از شهرهای شمال ۸ـ فوت‌و فن‌ـ از بهانه های شاعر دلداده‌برای گریستن ـ سبك عقلی ـ خدای سنگی ۹ـ چند قدم تندترازقدم وآهسته‌تر از چهار نعل ـ آراسته با میل و اثاث ـ از فیلمهای فارسی که شهرتی بدست آورد ۱۰ـ پاك و پاکیزه ـ لطیف ترین نوع بادام ـ از سنگهای زینتی ۱۱ـ مناسب ـ سرشت و طبیعت ـ بوی ماندگی ـ به طعنه برای یار لب نازك پیاله کرده‌اند ـ طبقه ۱۳ ـ نقطه‌اگر افتد‌مکیدن ادب است ـ نادرستی ـ از قهرمانان پرچانه کتاب کلیله و دمنه ـ اگر باشد ۱٤ـ اسم کوتاهتری برای مازنی ـ حتی صدای پای آنهم دلدار نازك نارنجی شاعر را بیدار میکرده است ۱۵ـ از پادشاهان قدیم ایران که شهرتش بیشتر در دست اوست .

عمودی :

۱ـ فیلسوف و حکیم معروف یونان قدیم ـ آهنك و آواز ۲ـ رمق ـ میوه پستان ـ رفیع ۳ـ سربالا بیشتر رسوائی ببار آورد ـ یك چشم برهم زدن ـ زحمت و گرفتاری ـ از فلزات٤ـ پولی را به ربح دادن ـ پارچه لفاف ـ واحد سطح ۵ـ از کتابهای مقدس ـ معروف ـ برای پاشیدنش مجازات سخت تعیین کرده‌اند ٦ـ این نیست دیگری است ـ قراضه واز کار افتاده ـ با موهای ریز دشمنی بیشتر دارد ۷ـ محبوب محمود- از همراهان گل ـ سروکارش همه با افلاك و نجوم است ۸ ـ زبان بریده ـ علم منجم- میرزا بنویس ـ تلخ ۹ـ در موقع بالا رفتن فشار خون احضارش می کردند ـ هنوز هم برای حمل و نقل سیسمونی مورد استفاده‌قرار میگیرد ـ وقتی‌طاس نیك‌بنشیند همه هستند۱۰ـ پایتخت پنجاب- امور ماهیان دریا را به کف او سپرده‌اند ـ از شهر های‌ایران ۱۱ـ طبل نواز ـ معروف ـ طول ۱۲ ـ زور و توان ـ علم خط و زاویه ـ استقبال ۱۳ـ بخشیدن بلاعوض ـ در سازمان ملل از آن استفاده‌می کنند ـ شما آن یك خط اضافی را به‌این کودك ببخشید- خوب نیست ۱٤ـ از معروفترین‌شبهای سال ـ معمور ـ حرف تعجب ۱۵ـ جائی برای گرد آمدن دوستان و اعضا ـ نویسنده معروف رمان دوپولی .

حل جدول شماره ۵۲۲۰

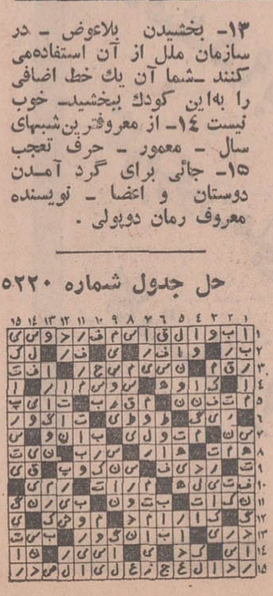

مادران نمونه به‌حضور شهبانو معرفی شدند

من بودم، کار بود و بچه‌ها...!

شهبانو : خانم به شما تبریک می گویم واقعا شما یك مادر نمونه بوده‌اید

بعضی در بهترین جاهای خارج امکان تحصیل دارند و چیزی نمی‌شوند !

مادران نمونه دیروز بحضور شهبانو معرفی شدند و معظمله هدایای آنان‌را اعطا کردند . این عکس خانم زرین‌تاج بهرامی را هنگام معرفی بحضور شهبانو نشان میدهد . آقای دکتر موتمنی مدیر عامل بنگاه حمایت مادران و نوزدان‌افتخار حضوردارد.

درجریان معرفی سه مادر نمونه بحضور شهبانو ـ که از بین ۳۶۵ مادر داوطلب انتخاب شده‌اند ـ گفتگوی شهبانو بایکی‌از آنها بسی جالب بود . دیروز وقتی خانم نصرت تقی‌پور را برای معرفی بحضور شهبانو فرا خواندند ، لرزش دستهایش محسوس بود و در صورت شکسته‌اش ردپای نگرانی‌های گذشته بخوبی خوانده میشد .

این مادر ، دست تنهاپنج‌فرزندش را بثمر رسانده است ٤پسر ویک دختردارد که تحصیلات خود را باتمام رسانیده‌وهریک‌درزندگی، انسانهای موفقی هستند . مادر نمونه پس از معرفی ، دست‌شهبانو را بوسید . شاید هرگز خانم‌تقی پور در زندگی خود پیش‌بینی نمیکرد که یک روزدربرابرشهبانو، قصه زندگیش را بگوید .

شهبانو پس از ابراز تفقد ازاو سئوال کردند : شوهر شما چه میکرد ؟

مادرنمونه گفت: ۲۵ سال پیش که فوت کرد، کارمند جزء شهربانی بود . من دست تنها بچه‌هایم را بزرگ کردم .

شهبانو با حالت همدردی گفتند : حتما خیلی زحمت کشیدید .

خانم تقی‌پور گفت : من بودم وماهی نود تومان حقوق. ولی چاره‌ای نداشتم . صبح‌ها کار میکردم ، بعدازظهرهاکار میکردم ، من بودم و کارو بچه‌ها .

شهبانو با نگاهی دلداری‌دهنده فرمودند : بچه‌ها خوب درس میخواندند ؟

لبخند رضایت‌چهره مادر نمونه را روشن کرد گفت : بله خانم . بچه‌هایم خوب درس میخواندند .

شهبانو گفتند بشما تبریک‌میگویم. شما واقعا یک مادر نمونه‌بوده‌اید وامیدوارم بچه های شماهم نوه‌هایتان را خوب تربیت‌کنند.

شهبانو آنگاه مدال افتخار او را بگردنش آویختند و در حالیکه ساعت زیبائی را به این مادرنمونه اعطا میکردند مجددا گفتند : بازهم بشما تبریک میگویم .

تحصلات عالی

مدیرعامل بنگاه حمایت مادران ونوزادان گفت : علیاحضرتا ، خانم تقی‌پور فرزندان بااستعدادی داشته و ضمنا آنها را برای طی مدارج عالی تحصیلی همراهی‌کرده است چون اگرکسی دیگر در شرایط مشابه او قرار بگیرد ، بچه‌اش را مثلا بهنجاری‌میفرستد.

شهبانو فرمودند : بله . این زن واقعا فداکاری کرده است ولی اگرچه‌ای هم به نجاری رفت واستعداد داشت و در رشته خودش استاد شد ، عیبی ندارد چون همه که قرار نیست به دانشگاه بروند . بعضی‌هادر بهترین جاهای خارج امکان تحصیل دارند و چیزی نمیشوند .

نمونه انتخاب

مدیرعامل بنگاه حمایت مادران ونوزادان مجددا موضوع نحوه انتخاب مادران نمونه راپیش‌کشید وبعرض رساند : برای انتخاب‌این مادران ۲۰ هزار پرسشنامه در مدارس تهران توزیع شده‌وازطریق مطبوعات نیز پرسشنامه درج‌گردید ولی همیشه‌اعضای‌کمیسیون‌ازتعداد کم‌پاسخی که میرسد، ناراحتند .

شهبانو فرمودند :شاید عده‌ای ازروی فروتنی جواب نمیدهند درحالیکه مدال رابگردن وی می آویختند موفقیت او را تبریک گفتند وآرزو کردند که این خانم‌در زندگی موفق باشد .

خانم زرین‌تاج بهرامی مادر پنج پسر ودختر که هریک درزندگی افراد موفقی هستند ، یکی دیگر از مادران نمونه تهران است که به حضور شهبانو معرفی شد .

شهبانو این مادر نمونه را نیز مورد مرحمت قراردادند و بگردن او نیز مدال افتخار آویختند و خطاب بوی گفتند : خانم‌امیدوارم اززحماتی که کشیده‌اید نتیجه دلخواه بگیرید .

مادر ده فرزند

خانم شمس‌السادات حبیبی (پرندیان) یکی دیگر از مادران نمونه‌ای بود که شرفیاب شد . این خانم ده فرزند دارد که هشت نفر آنها تحصیلات عالی دارند و پنج‌نفر آنها دکتر هستند.

شهبانو از خانم حبیبی سئوال کردند : نوه‌دارید ؟

خانم حبیبی که اصلا کرمانشاهی است گفت: پنج‌نوه دارم . شهبانو درحالیکه مدال رابگردن وی می آویختند موفقیت او را تبریک گفتند وآرزو کردند که این خانم‌در زندگی موفق باشد .

خانم زرین‌تاج بهرامی مادر پنج پسر ودختر که هریک درزندگی افراد موفقی هستند ، یکی دیگر از مادران نمونه تهران است که به حضور شهبانو معرفی شد .

شهبانو این مادر نمونه را نیز مورد مرحمت قراردادند و بگردن او نیز مدال افتخار آویختند و خطاب بوی گفتند : خانم‌امیدوارم اززحماتی که کشیده‌اید نتیجه دلخواه بگیرید .

نامه‌هائی از زنان

شیراز ـ دوشیزه مهین ایبوردی

از لطف شماسپاسگزاریم. درباره آداب و رسوم شیرازیها هم ریورتاژی به چاپ خواهدرسید. به‌پیشنهاد سازمان زنان اصلاحاتی در قانون حمایت خانواده صورت خواهد گرفت .

تهران ـ بانو رزم افروز

سعی کنید برای دختر دلبند خود یك دوست‌صمیمی باشید، البته توجه داشته باشید که احترام از اصول حفظ زندگی خانوادگی‌است.

تهران ـ خانم پروانه ـب

به پزشك متخصص‌مراجعه کنید . متخصصان زیبائی عقیده دارند رنك کردن‌پی‌در پی موی سر پیاز های‌مورا ضعیف میکند .

تبریز ـ دوشیزه ریحانه تقوی‌نیا

از اطلاعاتی که برای درج در پرونده خصوصی فرستاده بودید متشکریم . سعی می کنیم ، محافل زنانه «گرمتر» از گذشته بشود .

یزد ـ خانم عاکفه ـج

تردیدی نیست که زنان دستباف یزد نیز نیاز به‌مهد کودك دارند . ماجرا های «زندگی قصه میسازد»واقعی وثمره تلاش همکاران مادر مراکز خبری است .

تهران ـدوشیزه فلور ـ اکبری زاده

تحقیقات خود را درزمینه «طلاق های بی علت»بفرستید البته اگر خوب بود چاپ خواهیم کرد ، طبیعی است که حق‌قلم آنرا هم خواهیم پرداخت .

ستاره بخت شما

فروردین ـ نامه‌ای که بدستتان می‌رسدموجب دلگرمی‌شما خواهد شد . با شخص مورد علاقه‌بگومگوخواهید داشت.بامتولد تیر ماه به توافق میرسید .

اردیبهشت ـ به عشق او ،دل خوش کرده‌اید . نامه‌ای در راه است .

خرداد ـ باشخصی روبرو می‌شوید که احتمالا بین‌شما و او یك احساس‌عاشقانه بوجود می آید. در زمینه مالی از موقعیت دلخواه برخوردار هستید .

تیر ـ به خاطر چشم هم چشمی مشکل مالی پیدا میکنید ولی زودگذراست .احترام شما باعث دلگرمی او می شود.اتفاق‌غیرمنتظره‌ای‌در پیش نیست . متولدین‌آبان ماه ،رازدارو قابل‌اطمینان هستند .

مرداد ـ کلمات دلنشین وعشق آمیز او شما را به تغییر عقیده وامیدارد. موفقیت های خود را کمتر به رخ دیگران بکشید. بهتراست فردا از خرید خودداری کنید .

شهریور ـ ازملاقات با اونتیجه مطلوب حاصل میشود . اختلافتان با متولد اسفند ماه حل میشود .

مهر ـ در کناراو بابرخورداری از محبت های او ، به آرزوهای‌خود میرسید . مراقب باشید بدخواهان از حسن نیت شما سوء استفاده نکنند.

آبان ـ در یك برنامه شاد و سرگرم کننده شرکت می کنید . گذشت و فداکاری او باعث‌حل‌اختلاف‌موجود می شود . به او هرچه می‌خواهدبدهید. شخصی چشم براه‌نامه‌ی شماست.

آذر ـ در انتخاب دوستان‌دقت بیشتری بکنید . یکی از اطرافیان به مساعدت‌شما نیازمند است.متولد بهمن ماه نظر شما را تائید می کند .

دی ـ حالا نوبت شماست که نشان دهید در عشق‌ثابت قدم هستید . درباره‌ی مسئله مهمی با یکی از خویشان مشورت می کنید . برای خرید روز مناسبی است .

بهمن ـ در مسیر شانس قرار گرفتید . باعث رنجش‌یکی از دوستان شدید از او دلجوئی کنید .

اسفند ـ بیش از هر اقدامی‌به قلبتان مراجعه کنید.برای ازدیاد درآمد راه‌مناسبی پیدا میشود. افراد خانه بیش از همیشه به شما محبت می کنند .

اگر فردا روز تولد شماست

روز پرنشاط و هیجان‌انگیزی را می گذارنید . دوستان در چند موردباشما همکاری‌خواهند کرد . ممکن‌است در اثرخستگی زیاد قدری کسالت‌پیدا کنید ولی نگران نباشید مهم نیست .

آگهی احضار

بغیر ارتشی نظر فرزندخان محمد شهرت ناروئی که محل اقامت اوبم چهارکوچه بن‌بست رفیعی منزل نظر ناروئی تعیین گردیده و فعلا مجهول‌المکان است ابلاغ میگردد که باتهام حمل ۵۹ کیلو گرم تریاك و مخفی کردن اسلحه و مهمات ارتش در این بازپرسی تحت تعقیب میباشد مراتب سه نوبت متوالی آگهی میگردد تا خود را بشعبه‌دوم بازپرسی‌دادسرای دادگاه عادی ۱۶ واقع در کرمان‌معرفی نماید‌درصورتیکه تا دو ماه بعد از تاریخ‌آخرین اعلام در جراید خود رامعرفی ننماید بدون حضوراورسیدگی و اقدام قانونی بعمل خواهد آمد .

م الف ۱۲۶۷۸
بازپرس شعبه ۳ دادسرای دادگاه عادی ۱۶ کرمان
۱ـ۳ ۱ـ۶۹۶۱۶

آگهی دعوت مجمع عمومی فوق‌العاده

از سهامداران شرکت سهامی پرس موتور دعوت میشود که در روز شنبه ۲۵ر۱۰ر۱۳۵۰ ساعت شش بعدازظهر در محل شرکت واقع‌درخیابان سعدی جنوبی کوچه بانك تجارت‌خارجی حضور بهمرسانند .

دستور جلسه :

۱ـ تطبیق وضع شرکت با قانون جدید شرکت های سهامی
۲ـ انتخاب هیئت مدیره و بازرس .
۳ـ تصویب اساسنامه جدید .

آ ـ ۲۸۳۹۱

شب ژانویه
ارکستر جاز گروه مشهور ۱۰+
وخواننده‌محبوب
روانبخش
باساز و آواز ایرانی
خانم‌شیدا
درسالن جدیدالتاسیس برلیان
هتل تهران انترناشنال
وبرنامه های متنوع دیگر
جهت رزرو میز و تهیه بلیط
بدفتر هتل مراجعه فرمائید .
تلفن : ۷۷۳۰۸۱ الی ۸۹

ازامشب درگروه ممتازسینمائی
آسیا ـ رکس ـ شهوند ـ لیدو ـ
رنگین کمان ـ همای ـ ژاله ـ پاسارگاد ـ توسکا ـ المپیا ـ
چرخ‌وفلك ـ شرق ـ فیروزه ـ ماندانا ـ و... تاج
بهروز وثوقی
در فیلم
یک مرد و یک شهر
محصول سینافیلم
باشرکت : آرمان مرجان و...
بیك ایمانوردی
کارگردان : امیرشروان فیلمبردار : احسانی

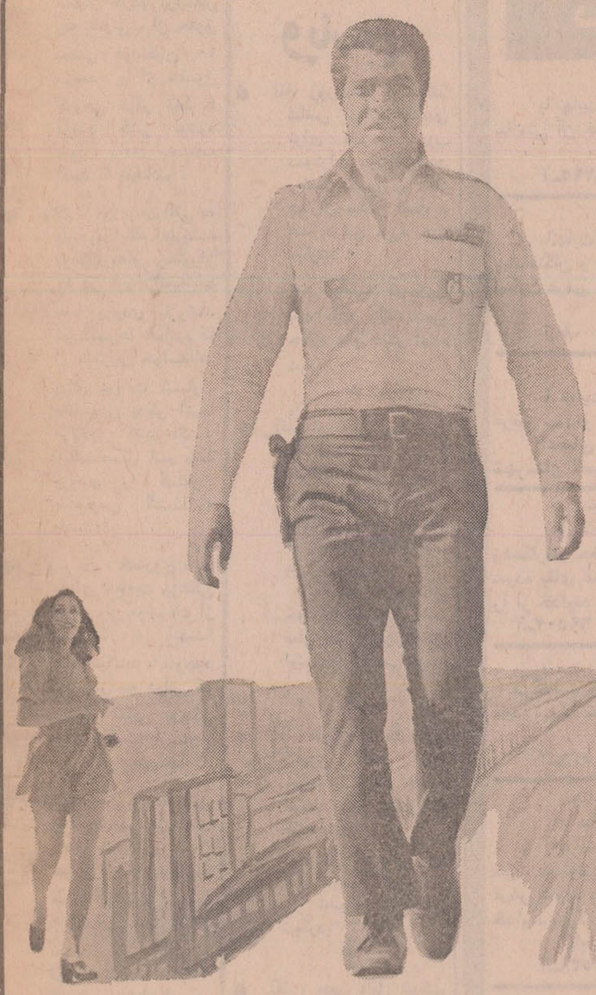

فیلم فوق‌العاده یك مرد ویك شهر را همزمان با تهران این سینماها دراین شهرستانها بنمایش میگذارند
اهواز (کارون ـ آپادانا) آبادان (ایران ـ مروپل ـ شیرین) اصفهان(نقش‌جهان ـ همایون ـ مهر) شیراز (کاپری ـ مترو ـ پرسپولیس) کرمانشاه (آتلانتیك) رشت (آسیا ـ سعدی) مشهد (آسیا ـ سانترال ـ سعدی) قزوین (خیام)

ازامشب فقط در
سینما امپایر
The Love Machine

زندگی برای عشق

اقتباس از پر فروش‌ترین داستان جنجالی سال ۱۹۷۱ «ماشین عشق» اثر ژاکلین سوزان نویسنده (دره عروسکها) اینك پر فروش‌ترین فیلم ۱۹۷۱
با شرکت : دایان کانن
جان فیلیپ لا
رابرت رایان . جکی کوپر
دیوید هینگز ـ شارون فارل

رنگی ـ محصول کمپانی کلمبیا

گیشه سینما امپایر برای‌رزرو بلیط آماده‌است
سانسها ۱۵ر۱۱ صبح ـ ۳۰ر۳ ـ ۳۰ر۵ ـ ۳۰ر۷ ـ ۴۵ر۹ بعد از ظهر

گفتگوی تلفنی

۳۱۱۰۷۱

ازساعت ۵ تا ۹ بعداز ظهر

● الو ، من «عصمت‌شهابی» پزشکان هم معتقدند اغلب فرهنگیانی که سابقه آموزشی داشته‌اند بعلت فشار های عصبی ایام‌خدمت، در دوران بازنشستگی احتیاج بیشتری به توجه و مراقبت طبی دارند .

درصورتیکه متاسفانه این طبقه خدمتگزار از خدمات خوب بیمه درمانی در دوره بازنشستگی محرومند .

● سلام من کاظم هوشمند تیرهای چراغ برق خیابان نمازی دوم (خیابان تاج) را قریب سه‌ماه‌قبل تعویض‌کردند ولی از آنزمان به بعد از روشنائی در این منطقه خبری نیست .

● الو من «لطفعلی علائی»، این هفته مامور ناخوانده‌برق بدیدارمان آمد و باوجود ارائه قبض هزینه مصرف برق مارا قطع کرد . به اداره مرکزی مراجعه کردم . گفتند هفت تومان ونیم جریمه بپردازید دوباره روشنائی را بخانه‌تان بازمیگردانیم.

تصدیق میکنم تاخیر در پرداخت پول برق سزاوار جریمه است ، ولی بهرحال باید قبول کرد این روش هم جز مزاحمت برای‌مشترکین و تراکم پرونده و کاغذ بازی در اداره برق ثمری ندارد.

● سلام ، من « نعمت اله رضوانی » نرخ‌استحمام در یك گرمابه عباس‌آباد (خیابان جهانشاه صالح) ۲۰ ریال است. درحالیکه‌نرخ‌شهرداری ۱۶ ریال است . مگر رعایت نرخ شهرداری درمورد حمامها برای صاحبان گرمابه ها الزامی نیست ؟

● الو ، من «زهراصادقی»، از کارگزینی وزارت آموزش و پرورش سئوال کردم براساس چه قانونی از حقوق بعضی فرهنگیان ۱۰ درصد و از حقوق گروهی دیگر فقط ٤ درصد کسر میشود جواب دادند بخشنامه است ما نمیدانیم .

● سلام ، من « مهربانی »، باوجود اینکه اعلام‌شده بودکاباره‌هاو رستوران ها در شب ژانویه‌نباید بلیط ورودی بفروشند در آگهی‌ها خواندم که از مشتریان خواسته‌اند برای دریافت کارت مخصوص بدفتر آنها مراجعه کنند. فکر نمیکنیدامسال اسم بلیط ورودی را کارت مخصوص گذاشته باشند ؟

● الو ، من « خسروی » .. عده‌ای معافیت پزشکی دارند ولی موسسات از دادن کار به آنها امتناع‌میکنند ، باوجود اعلام مراجع دولتی که داشتن معافی پزشکی مانع ازاستخدام‌نیست، این وضع یعنی چه ؟

● سلام ، من «اسماعیل سلطانی» در طرحهای جدید شهرداری نام خیابان نواب جنوبی به چشم نمیخورد ، مدت ۲۵ سال است این ناحیه روی آبادانی و نوسازی‌ندیده است‌حالا که تصمیمات‌تازه‌ای در زمینه نوسازی گرفته شده‌است یادآوری‌کنید منطقه نواب را نیز فراموش نکنند.

● ●

نامه بروزنامه

بکار نیك کمك نمیکنند

مدتی است که پس از مکاتبه با آموزش و پرورش استان و آموزش و پرورش ناحیه ٦ در مورد خرید چهار هزار متر از زمین های شرکت اطلس بمنظور ایجاددبستان و دبیرستان برای اهالی خزانه فرح‌آباد ، نظر مقامات جلب‌گردید و در ملاقاتی که با خانم وزیر آموزش و پرورش بعمل‌آمد دستور فوری خریداری‌زمین صادرگردید. ولی متاسفانه‌اداره آموزش‌وپرورش و کمیسیون منطقه اقدام عملی را در این مورد باین و آن حواله میدهند .

سید مهدی فیروز آبادی

سد معبر

در طول ضلع‌غربی‌خیابان رودکی (سلسبیل) از چهار راه آذربایجان تا چهار راه هاشمی سر تا سر پیاده‌رو را فروشندگان دوره‌گرد تصرف کرده‌اند. با اینکه‌شهرداری های نواحی برای فروشندگان دوره‌گرد ، بازار روز دایرکرده‌اند، این سد معبر را چگونه توجیه کنیم . یحیی مساح

این تشویق نیست

شرکت تعاونی مصرف کارمندان دولت درسال ۱۳۳۳ تشکیل‌گردید. خریداران سهام این شرکت نه‌فقط تاکنون سودی از خرید سهام‌خود نبرده‌اند ، بلکه اکنون استرداد اصل سرمایه هم برایشان غیر ممکن است . آیا این روش را میتوان تشویق به سرمایه‌گذاری در امور اجتماعی نامید ؟

علیرضا شهرستانی

شهریه دوره شبانه دانشگاه

دانشجویان دوره شبانه دانشگاه تهران موظفند شهریه واحد های درسی خود را نقد بپردازند ، با توجه به اینکه اغلب این دانشجویان از کارمندان معیل و کم درآمد میباشند چه خوب بود که‌مانند‌دانشجویان روزانه‌تسهیلاتی در نحوه‌پرداخت‌شهریه‌آنها بوجود می‌آمد .

علی‌اوسط زندی‌ـ رشته‌علوم اجتماعی .

تعجب بی‌مورد

در جلسه روز یکشنبه ۲۸ر۹ر۵۰ پس از سخنرانی‌آقای شیخ‌رضائی، فردی رشته سخن را بدست‌گرفت و از اینکه بیک معلم اجازه داده شد تا در مجلس شورایملی مدت دو ساعت سخن بگوید اظهار خوشوقتی توام با تعجب کرد . با آنکه ،معلم ، از لحاظ‌معلومات و درک اجتماعی و سیاسی نه‌فقط از مردم عادی بلکه از بعضی از نمایندگان پیش است ، آیا جایی برای این « تعجب» باقی میماند ؟

پرویز ناهید ، دبیر دبیرستان‌های تهران .

کمك داروساز

در باره مطلبی که در چندشماره پیش در باره کمک دارو سازی درج شده بود توضیح میدهم . کمک داروسازی که در روزنامه نام برده شده اصولا و قانونارسمی نیست.حساب‌هرپادو داروخانه را نباید با کمک داروسازان مجرب و تحصیلکرده و صاحب گواهی نامه مخلوط کرد .

از طرف دبیرخانه تکنیسین های داروسازی ایران ـ محمد باقر صدیقی .

ولیان ـ مردم باید عادت کنند تعاونی فکر کنند

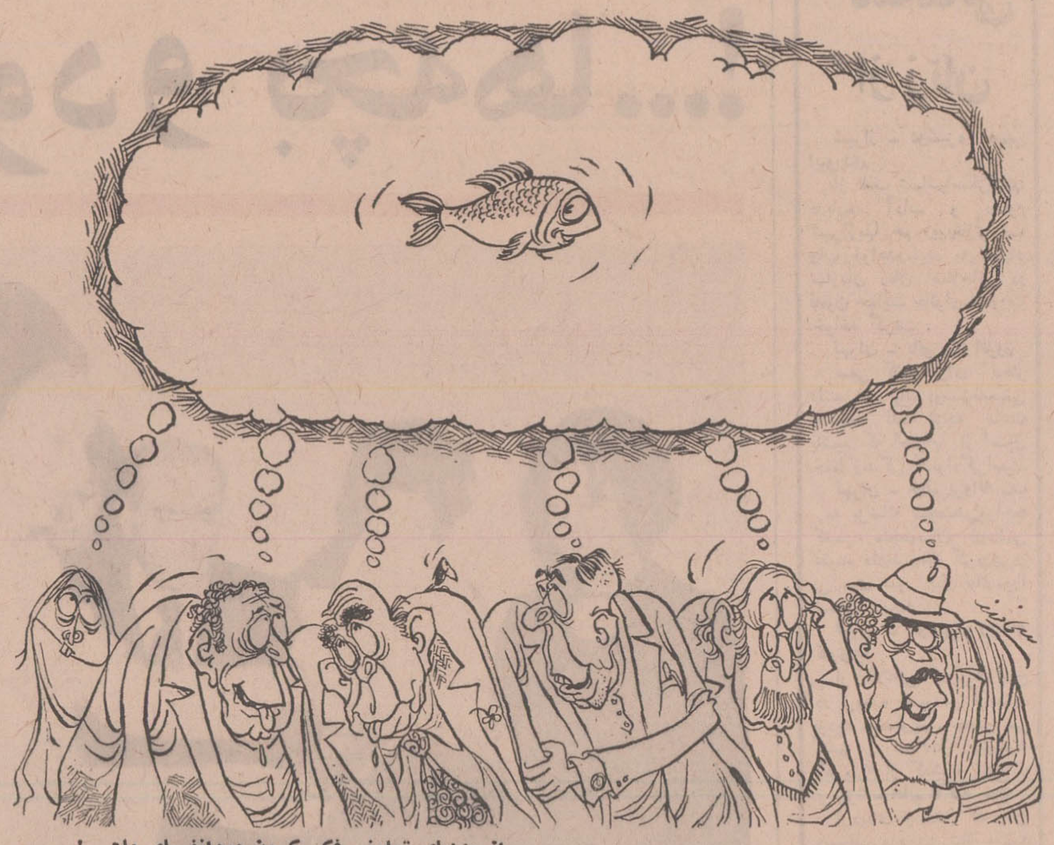

از مزایای تعاونی فکر کردن دروانفسای ماهی ! . . .

مردم واتوبوسرانی

شرکت واحد برای‌آنکه از همین اتوبوس های در جریان، حداکثر استفاده را بکند باید رانندگان را در سه شیفت ٦ ساعته بکار گمارد . تاوقتی که رانندگان در دو شیفت کار میکنند ، زیر در روئی راننده ، گاوبندی‌با رئیس خط،عصبانیت با مسافران و انتظار مسافر در صفهای طولانی و سایرقضایا پابرجا و برقرار خواهد ماند .

حسن میرفندرسکی

★★★

روابط عمومی شرکت واحد ادعا میکند که مسافران مینی‌بوس بمیل خود ۵ ریال میدهند و سوار «اتوبوس»میشوند. روابط عمومی باید بداند که مردم از دست شرکت واحد و برای آنکه وقت گرانبهای خود را دریابند و بگرفتاریهای خود برسند گاه نه فقط ۵ ریال بلکه پنجاه ریال و یا بیشتر به تاکسی و تاکسی‌بار ! میدهند . بدنیست شرکت واحد به‌استناد این وضع بهای بلیط اتوبوس را ۵۰ ریال پیشنهاد کند !

نصرت‌بخت

★★★

نمیدانم در کدام روزنامه خواندم که از قول کسی‌نوشته بود : اگر «آدم» شش دقیقه در صف بایستد اتوبوس میرسد و او سوار میشود ، به ایشان میگویم، آقا ما گاه یك ساعت‌ونیم در صف اتوبوس بانتظار ایستادیم . مگر اینکه بگویند ما «آدم» نیستیم .

احمد حسینی

★★★

سلام ، من شهرزاد تدین ـ دانش آموز :

چون هر روز برای استفاده از اتوبوس کم و بیش مدت یکساعت انتظار میکشیدم ، تحقیقاتی درباره ظرفیت اتوبوسها و تعداد آنها کردم ، نتیجه اینکه : خط ۱۱۱ دارای‌مجموعا ۱۸ دستگاه اتوبوس است که نیمی از آن غالبا در گاراژ تحت تعمیر است ، بنظر شما دانش آموزان و سایر مردم که همه مقیدند در وقت معینی بمحل کار خود برسند با چنین‌شرایطی چه باید بکنند .

روابط عمومی توضیح میدهد

● بخش توسعه و بهره‌برداری شرکت تلفن در پاسخ مطلبی که تحت عنوان «باران مخالف تلفن است» مندرج در شماره ۱۳۶۷۵ مینویسد :

« حفر حوضچه های تقسیم کابل در پیاده روها اجتناب‌ناپذیر است با توجه بمراتب فوق مسئله نفوذ آب در داخل حوضچه ها غیر قابل پیشگیری است ولی تخلیه آن فقط در موارد ضروری که یکی از کابلها و یا مفاصل بعلت رطوبت دچار اختلال شده باشد امکان دارد» .

★★★

● روابط عمومی وزارت پست و تلگراف و تلفن در پاسخ بشرح مندرج در شماره ۱۳۶۵۸ روزنامه مینویسد :

« بانصب دستگاه های «ماکروویو اشکالات موجود مرتفع خواهد شد .

★★★

● روابط عمومی شرکت تلفن ایران در مورد تعویض شبکه شهری تلفن سراب مندرج در شماره ۱۳۶٤٤ روزنامه چنین توضیح میدهد :

« اخیرا در مورد واگذاری زمین مرکز تلفن خودکارسراب پیشنهادات جدیدی دریافت شده که تحت بررسی است .»

اطلاعیه

سازمان رادیو تلویزیون ملی ایران

سازمان رادیو تلویزیون ملی ایران از کلیه داوطلبان لیسانس وفوق‌لیسانس علوم‌اداری که در موعد مقرر ثبت‌نام کرده‌انددعوت مینماید برای اخذ کارت ورود به جلسه‌امتحان درروز های شنبه ۱۱ر۱۰ر۵۰ویکشنبه ۱۲ر۱۰ر۵۰به کارگزینی این‌سازمان‌مراجعه فرمایند.

نوشته خوانندگان

از: مهندس محمد کیوان

نوساختن خط فارسی خدمت است، نه خیانت

دلائل قوی باید و معنوی
نه‌رگهای گردن‌به حجت قوی

آقای دکتر محمود شفیعی در شماره هشتم‌آذرماه‌روزنامه‌اطلاعات درضمن‌مقدمه‌ایکه در آن باین جانب کم لطفی نموده بودند دلائلی بر درستی خط کنونی و سعی در حفظ و بقای آن مرقوم داشته بودند .

برای کسانی که اصولا بامر خط‌توجه دارند به آسانی قابل درک میباشد که ایشان هدف ما را درست در نیافته‌اند و با آنکه عنوان دکتری دارند بهیچوجه درصدد تحقیق و بررسی درباره امری که تا حد زیادی در پیشرفت و سعادت هم میهنانشان موثر است بر نیامده‌اند .

این نوع حمله کردن و سعی دربستن دهان مخالفین با تهمت های ناروا دون ـ شان کسانی است که عنوان دانشگاهی‌دکترا را زیب نام خود میسازند. آقای دکتربایستی اجازه دهند که‌مخالفین‌هم‌نظر خود رااظهار دارند تا حقیقت روشن گردد .

ترقیات عظیم اروپائیان نتیجه آزادی کاملی است که در ابراز عقاید خود دارند‌ـ اگر قرار میبود از همان روزی که‌گالیله را بمناسبت مخالفت روحانی نمایان آن عهدبه علت‌عقایدواکتشافات‌علمیش بزندان انداختند دیگرکسی‌جرات‌نکنددرباره نجوم وعلوم دیگر به تحقیقات علمی بپردازد امروز اثری از هیچیک از مظاهر عالی تمدن نمیبود . آقای دکتر دور از هرگونه تعصبی باید تحمل شنیدن آراء مخالفین را در محیطی آرام داشته باشند .

شاید ایشان هم پس از ساعتی بحث و گفتگو و درک هدف طرفداران تغییر خط با آنها هم عقیده شوند .

امیدواریم در شماره های دیگر توفیقی حاصل شود تا بطور تفصیل جزئیات خط جدید و علل بیشماری که آنرا بر خط فعلی برتری میدهد تشریح گردد . اینک بطور اختصار توضیح داده‌میشودکه خط‌فارسی‌نو بعلت اینکه اعراب‌کلمات‌درداخل آن‌قراردارد کار را برای نویسنده و خواننده بسیارآسان میکند .

آقای دکتردر ضمن توضیحات مفصلی که داده‌اند بالاخره نتوانسته‌اند بگویند که نقص نبودن حروف گویا را در واژه های فارسی به چه نحوی میخواهند جبران‌کنند شاید در پایان مقاله خودشان هم پی برده باشند که واقعاخط ما خط بسیار پیچیده‌و مشکلی است .

تغییر خط موجب از بین رفتن آثار گذشتگان نمیگردد ، زیرامقصوداز تغییرخط باسواد کردن‌سریع بیسوادان و خردسالان است که بتوانند با هزینه کم در مدت‌کوتاهی خط‌رابیاموزند و این افراد وقتی باسواد شدند احتیاج به کتاب فارسی برای مطالعه دارند ـ بنده نمیدانم چه مانعی دارد که ناشرین کتاب اقدام به برگرداندن کتابها به خط جدید بنمایند . بلکه تصور میکنم چون تعداد با سوادان بتدریج رو بفزونی خواهد گذارد کاملا بصرفه خواهد بود که کتابهای فارسی به خط جدید بتناسب‌سواد افراد هم‌آهنگ با پیش‌رفتن دانش آنان در اختیار ایشان گذارده شود ، ضمنا بدیهی است کتابهائی که بخط فعلی نوشته شده است روزگاران درازی برای کسانی که‌باین خط آشنا هستند مورد استفاده قرارخواهد گرفت .

یاد دادن خط کنونی باشخاص نوسواد در کلاسهای دبیرستان (هفته‌ای یکی دو ساعت) تا مدتی بسیار مفید خواهد بود . و فرا گرفتن آن در دانشگاه مخصوصا در رشته ادبی باید حتما اجباری باشد تا پیوند ما با ادبیات کهن و آثار قدیمی کشورمان گسیخته نشود .

خلاصه آنکه ایرانیان که از ابتدای‌قرن نوزدهم بعلت تماس با غربیها مخصوصا در جریان و پس از جنگهای ایران و روس‌باین نکته توجه کردند که عقب افتادگیها وبدبختی هائی که بدنبال آن دامنگیر ما شده‌نتیجه اختلاف فاحشی است که میان تمدن وطرز زندگی ما و غربیها موجود است ـ زیراآنها وسائلی داشتند که در اختیار ما نبود ـ و دانستند که همانطور که دیگر بنام اینکه پهلوانانی چون رستم با گرز و شمشیرحریف را از میدان بدر میکرده‌اند نمیتوان بخاطر حفظ سنت های ملی‌و باستانی سلاحهای جدید را تحریم کرد ، همانطورهم ازآموختن دانش غربی ها وفراگرفتن آداب ورسوم زندگانی غربی نمیتوان خودداری کرد .

براین اساس ازهمان ابتدای قرن‌نوزدهم با فرستادن شاگردانی به اروپا و دعوت افسران و استادان اروپائی برای تعلیم ایرانیها ، باب ارتباط بین ایران و خارج که سالها بسته بود باز گردیده و آثار این ارتباط خوشبختانه با پیشرفت هائی که در این کشور از سالها پیش آغاز گردیده است بخوبی هویداست .

تعجب ما در این است که با آنکه پیروی از دانش و فرهنگ‌غربی را قبول داریم حتی تقلید از آداب و رسوم و فرم لباس غربیها در متعصب‌ترین قشر های اجتماع ماپذیرفته شده‌است و فراگرفتن فنون نقاشی و موسیقی که بعقیده پاره‌ای از معاصی شمرده میشدند اکنون کاملا مجاز است با اینهمه هروقت درباره اصلاح خط یعنی آسان‌کردن طرز نوشتن که برای با سواد کردن مردم بسیار ضرورت دارد سخنی بمیان می‌آید عده‌ای دانسته یا ندانسته باصلاح طلبان میتازند و از دادن هرگونه نسبت‌های‌ناروائی باین عاشقان پیشرفت جامعه کوتاهی نمی ـ فرمایند .

اینک در زیر حکایتی از گلستان سعدی بخط نو نگارش میشود تا برآقای‌دکتر و هم فکران ایشان که مسلما مردمان میهن‌پرستی هستند ولی آگاهی بچگونگی خط جدید ندارند مسلم شود که نه تنها گلستان سعدی و کتب نظیر آن ازمیان نمیرود بلکه خواندن آن کتابها و تلفظ صحیح کلمات آن با خط جدید بسیار آسانتر و روانتر میگردد .

HEKÂYAT

Piše yeki az mašâyex gele kardam ke
folân be fasâde man govahi dâde ast. Goftâ :
Be salâhaš xajel kon;

To niku raveš bâš tâ bad segâl,
Be naqse to goftan nayâbad majâl.

حکایت

پیش یکی از مشایخ گله کردم که فلان بفسادمن‌گواهی‌داده‌است. گفتا بصلاحش خجل کن .

تونیکو روش باش تا بدسگال
بنقص تو گفتن نیاید مجال

پرسش وپاسخ

● آقا، روزنامه‌ها نوشته‌اند شانس ادوارد کندی برای نامزدی حزب دموکرات در انتخابات ریاست جمهوری ، از دیگران بیشتر است ، شما دراین مورد چه میگوئید ؟

ـ ظاهرا آمریکا باید برای یك تشییع جنازه عظیم دیگر آماده شود !

★

● آقا، باب هوپ گفته است که فقط برای پول شکلك در می آورد . میخواستم بپرسم ما هم میتوانیم با شکلك درآوردن، مثل‌باب‌هوپ پول دربیاوریم ؟

ـ شکلك که جای خود دارد، من و شما معلق هم که بزنیم مثل ایشان‌پول درنمی‌آوریم!

★

● آقا، کارگردان فیلم گنج قارون گفته است «سینمای ایران گیج است» بنظر شمادرست گفته است ؟

ـ اگر سینمای‌ایران گیج نبود «گنج‌قارون» را نصیب کارگردان نمیکرد.

★

● آقا ، مدیر عامل شرکت واحداتوبوسرانی‌کاشان گفته است « شرکت واحد کاشان را تعطیل میکنم !» ایشان چرا میخواهد چنین کاری کند؟

ـ برای اینکه‌حداقل یك کار مثبت انجام داده باشد!

تسلیت

خانواده محترم وثوق تفتی
با نهایت تاثر مصیبت وارده را تسلیت عرض نموده بقا و سلامتی آن خاندان محترم را از خداوند بزرگ‌مسئلت‌مینمائیم.
محمد رسول . احمد و جواد دهقانی .
آـ۲۸۲۹۵

جناب آقای دکتر بنائی استاد ارجمند
بانهایت تاسف و تاثر مصیبت وارده را از سوی خود و پیشاهنگان و مربیان و اعضای شورا و کادر پیشاهنگی گیلان تسلیت عرض می‌نمائیم
از طرف پیشاهنگی گیلان ـ اعتمادی
آـ۰۸ ۶۹

جناب آقای دکتر بنائی
با نهایت تاسف درگذشت برادر بزرگوارتان را تسلیت عرض نموده‌و خود را در این مصیبت بزرگ شریک میدانیم .
اعضای شورای کمیته‌ها ـمربیان‌ـ پیشاهنگان روستائی شهرستان خمین
آـ۶۹۵۰۶

تیمسار معظم سپهبد اعزازی
با یکدنیا تاثر و تاسف مصیبت وارده راازسوی‌خود وهمکارانم حضور جنابعالی و خانواده ارجمند تسلیت عرض نموده بقای عمروسلامتی روزافزون تیمسار و سایر بازماندگان را از خداوند متعال آرزومندم .
آـ۶۹۵۰۲ سرتیپ محمدحسین مهرمند

سرکار سرهنگ دکتر جزایری
درگذشت والده بزرگوارتان را بجنابعالی وسایربازماندگان فقیده سعیده تسلیت میگوئیم .
خرم‌آباد لرستان ـ دکتر جبارزاده و بانو
آـ۶۹۵۳۶

جناب آقای دکتر حسین بنائی ریاست محترم سازمان ملی پیشاهنگی و سپاه دانش ایران
با اندوه فراوان درگذشت اخوی گرامیتانرا از طرف خود، مسئولین ،مربیان، کمیته‌ها، شوراها،و پیشاهنگان‌تسلیت عرض نموده بقاء عمر و سلامتی جنابعالی و بازماندگان را از خداوند بزرگ مسئلت دارد .
نایب رئیس شورای پیشاهنگی لرستان‌ـ محسن
آـ۶۹۵۳۸

جناب آقای دکتر حسین بنائی ریاست معظم سازمان ملی پیشاهنگی ایران
بانهایت تاسف و با اندوه فراوان از طرف خود،پیشاهنگان، مربیان و مسئولین پیشاهنگی لرستان مصیبت وارده را به جنابعالی وخانواده محترمتان تسلیت عرض می نماید .
رئیس سازمان پیشاهنگی لرستان ـ لوائی
آـ۶۹۵٤۰

آقای رضا توکلی
مصیبت وارده را تسلیت گفته خود را در غم شماشریک می‌دانیم .
آـ۶۹۵۰٤ فتح‌اله خالقی. محمودکشفی

سرکار سروان سرتیپ‌پور ریاست محترم کلانتری‌بخش۳
افسران و مامورین کلانتری مصیبت وارده را بشما و خانواده محترم تسلیت گفته بقاء عمر شما و بازماندگان را از درگاه خداوند بزرگ مسئلت داریم .
رشت : ستوان یکم‌محمدی‌ـ ستوان دوم قویدل ـ ستوان دوم نصیری .

جناب آقای دکتر بنائی مدیر کل محترم سازمان سپاه‌دانش
مصیبت وارده‌را به جنابعالی و خاندان محترم تسلیت عرض مینمائیم .
کارکنان و سپاهیان مرکز آموزش سپاه‌دانش دختران‌رشت.

جناب آقای دکتر بنائی مدیر کل محترم سازمان سپاه‌دانش
بانهایت تاثر مصیبت وارده را تسلیت عرض می‌نمائیم.
از طرف کارکنان اداره سپاه دانش گیلان
آـ۶۹۵۳۰ نعمت‌اله اعتمادی

تسلیت از حوزه علمیه قم
جناب مستطاب حجت‌الاسلام والمسلمین
آقای حاج شیخ محسن خراسانی
رحلت عالم ربانی مرحوم علیین مقام، آیت‌اله آقای حاج شیخ ابوالفضل خراسانی والد معظمتانرا تسلیت عرض نموده بقاء عمر و تائیدات جنابعالی را از درگاه حضرت احدیت خواستاریم .
الاحقر محمدالشاه‌آبادی عفی‌عنه. الاحقر محمد حسین مسجد جامعی . مهدی حائری تهرانی . غلامرضا زندی . جمال‌الدین دین‌پرور . محسن خرازی . هادی معزی تهرانی. غلامحسین حقانی. مسیح مسجد جامعی. عبدالعلی معزی . حسن معزی تهرانی. عبدالحسین معزی. ضیاء مسجد جامعی. رضا استادی. حسن علیان .
آـ۶۹۵۲۸

تیمسار سپهبد اعزازی
با کمال تاسف مصیبت وارده رابه تیمسار ارجمند وسایر بازماندگان آن شادروان تسلیت میگویم .
آـ۶۹۵۲۶ مشهدـ سرلشگر اعظمی

جناب آقای دکتر محمد اسماعیل واعظ قائمی
بدینوسیله مصیبت وارده را به‌آن همکار گرامی‌وخانواده محترم تسلیت میگوید .
سازمان نظام پزشکی شهرستان آبادان

برادر عزیز آقای مصطفی گلچین
مراهم شریک درد واندوه‌خود بدان‌وآخرین غم‌زندگیت‌باشد
آـ۶۹۵۳۲ سیدعلی منصوری

باقلبی مملو از اندوه مصیبت وارده را بخاندان محترم پهلوان بویژه بجناب آقای منوچهر پهلوان تسلیت عرض نموده امید است که آخرین غم آن خانواده باشد .
بابل‌ـ رومین ضیائی وبانوـ عسکری امیدی و بانو

جناب آقای دکتر بنائی
ریاست محترم سازمان پیشاهنگی ایران
بااندوه فراوان فوت نابهنگام برادر عزیزتان را ازسوی خود وعموم مربیان و پیشاهنگان تسلیت عرض نموده‌ازخداوند بزرگ صبر و شکیبائی برای شما وبازماندگان آرزو دارم.
بابل ـ رئیس سازمان پیشاهنگی نعمت‌نژاد
آـ۶۹۵۱۸

جناب آقای مهندس بهروز جزایری
فوت مادر گرامیتان را تسلیت عرض نموده صمیمانه در غم شما سهیم هستیم و بقای عمر جنابعالی و خانواده محترم را آرزومندیم .
کارکنان بخش تولید کك کارخانه ذوب آهن آریامهر
آـ۶۹۵۱۶

دوست ارجمند جناب آقای بهروز جزایری
با یکدنیا تاسف ما نیز در غم شما شریك و بقای عمر جنابعالی و خانواده محترم را از خداوند متعال خواهانیم .
ماینفر. قدس شریف. بهشتی. فغفوری. سلطانی. راسخ. رهنما. مهدوی. مشتاقیان. ابراهیمیان. رضانی‌مهر. منتظری. کسائیان .
آـ۶۹۵۱٤

جناب آقای دکتر حسین بنائی
ریاست سازمان ملی پیشاهنگی ایران
خبر تاسف‌انگیز درگذشت شادروان مرتضی بنائی برادر آن‌جناب جامعه پیشاهنگان آبادان را سوگوار نمود ضمن‌عرض تسلیت شادی روان مرحوم وبقای عمر بازماندگان‌راآرزو دارد
علی‌اصغر تفضلی. عبدالمحمد عزیزی. مهندس احمد جوهرزاده . اسداله هژبری . علی هدایت .
آـ۶۹۵۱۲

جناب آقای دکتر محمداسماعیل واعظ قائمی
گروه پزشکی آرین‌نو با کمال تاثر مصیبت وارده را به‌آن همکار ارجمند و خانواده محترم‌تسلیت گفته ازخداوندمتعال بقاء و سلامت بازماندگان را مسئلت دارد .
پروفسور فیروز جوادی. پروفسور منوچهر گرجی. دکتر یوسف دهقانی. دکتر علی بختیار. دکتر پرویز بصیری . دکتر منوچهر عاصمی. دکتر سزهرا مجدفر. دکتر منوچهرزرگرپور. دکتر ناصر شیخ‌جوادی .
آـ۶۹۵۱۰

تیمسار سپهبد اعزازی
بااندوه و تاثر فراوان مصیبت وارده را به آن‌تیمسار ارجمند تسلیت عرض مینماید برای بازماندگان سلامتی و موفقیت را آرزو مینماید .
سپهبد پالیزبان
آـ۲۸۳۵۱

تیمساران گرامی حسن و حسین‌رهنمای آذر
با اندوه فراوان مصیبت وارده به آن برادران ارجمندتسلیت عرض‌مینماید .
سپهبد پالیزبان
آـ۲۸۳۵۱

دبیر محترم ، جناب آقای شهرستانی
با اندوه فراوان مصیبت وارده را بشما و خانواده محترم تسلیت عرض مینمائیم .
فائقه سرکشیکیان ششم ریاضی دبیرستان شیرین
آـ ۲۸۳۸۹

جناب آقای امیر نویدی
فدراسیون فوتبال ایران مصیبت وارده‌راصمیمانه‌تسلیت عرض نموده بقاء و سلامتی آن خاندان محترم را از خداوندمتعال خواستار است .
سرتیپ مکری
آـ۲۸۳۹۵

جناب آقای دکتر حسین بنائی
فدراسیون فوتبال ایران مصیبت وارده را صمیمانه تسلیت صمیمانه تسلیت عرض نموده بقاء و سلامتی آن خاندان محترم را از خداوند متعال خواستار است .
سرتیپ مکری
آـ۲۸۳۹۵

جناب آقای دکتر بنائی رئیس محترم سازمان ملی پیشاهنگی ایران
بانهایت تاسف درگذشت برادر گرامیتان را از طرف قاطبه فرهنگیان و پیشاهنگان‌وسپاهیان‌دانش شهرستان شاهپورآذربایجان صمیمانه به جنابعالی و خانواده محترم تسلیت عرض مینمائیم.
رئیس آموزش و پرورش رهبر ـ معاون اداره آهنگری‌ـمسئول سپاه دانش مقدم ـ مسئول پیشاهنگی طالبی ـ قاسمی ـگلابی ـ اسماعیلی ـعنایتی‌ـ اشرف نژاد ـ جزایری .
آـ۶۹۵۵۵۳۸

جناب آقای اسفندیار فلاحی مدیر دبستان‌بهشهر
درگذشت پدربزرگوارتان را به جنابعالی و خاندان فلاحی تسلیت عرض نموده و برای شما و سایر بازماندگان آن مرحوم سعادت و سلامت آرزو مینمائیم .
آموزگاران دبستان بهشهر
آـ۲۸٤۱۵

جناب آقای علی اصغر بشیر فرهمند
بدینوسیله مصیبت وارده را تسلیت گفته همواره بقا وسعادت آنجناب و خاندان محترم را از حضرت باری مسئلت دارد .
شرکت سهامی نوکار
آـ۲۸٤۱۳

تیمسار سرتیپ منصور
مصیبت وارده را تسلیت عرض می نمائیم
سرهنگ معینی ـسرهنگ علیزاده
آـ۲۸٤۰۳

جناب آقای مهدی نیکمراد ریاست محترم موسسه خانه زبان
با اظهار تاسف و تاثر درگذشت نابهنگام شادروان سیدجلال شعاعی را به حضور آنجناب و همچنین بازماندگان گرانقدر آن مرحوم تسلیت عرض مینماید .
مهندس علاءالدینی

برای مسکن باید اولویت خاص قائل شد

سمپوزیوم معماری‌وشهر سازی مسکن عصر دیروز پس ازسه روز به کار خود پایان داد و نتایج مباحثات و سخنرانی‌های این سمپوزیوم‌را بصورت‌نتیجه گیری اعلام کرد .

سمپوزیوم پس از اشاره به این نکته که تشکیل‌سمپوزیوم هر ساله لازم است توصیه‌های زیر بعمل آمده است :

* مضیقه مسکن در شرایط حاضر ایجاب میکند که در برنامه پنجم عمرانی کشور و برنامه های بعد برای مسکن برخلاف برنامه قبلی اولویت خاصل قائل گردند و فصل جداگانه‌ای مجزا از فصل ساختمان برای آن درنظر گیرند .

* تامین زمینهای کافی با تاسیسات و تجهیزات شهری‌و به قیمت مناسب همانطور که دولت اعلام نموده است مقدمه لازم برای‌اجرای برنامه‌های‌خانه سازی است .

* حل مشکل زمینهای شهری واجد تاسیسات که نارسائی قوانین‌و مقررات‌موجود مانع‌از نوسازی‌و استفاده بهتر از آنها میگردد در عرضه‌زمین برای ساختمان مستقیما تاثیر خواهد کرد .

● در طرحهای شهرسازی حمایت از بافتهای سنتی فقط تاحدی که موجب اختلال در نظام شهری نباشد مطلوب میباشد .

● از لحاظ معماری‌در تهیه‌طرح های ساختمانی اعم از انفرادی‌یا آپارتمان از تقلید کورکورانه نمونه های خارجی اجتناب شودو بدون افراط در تقلیداز گذشته مقتضیات طبیعی و شرایط اقلیمی و احتیاجات توده‌های مختلف و اجتماعی کشوررعایت گردد. واین موضوع در درجه اول در مورد ساختمان‌های مسکونی‌دسته جمعی که توسط دولت و یا سازمان های وابسته به آن ایجاد میشود مورد توجه قرار گیرد .

● برای تامین مسکن طبقات بیضاعت و کم درآمد تخصیص اعتبارات کافی در بودجه های سنواتی کشور ضرورت تام دارد چه که این سرمایه ها در شرایط عادی قابل برگشت نیست و بخش خصوصی نیز در مورد این طبقه تمایلی برای سرمایه گذاری‌ندارد.

● برای‌طبقات متوسط‌اعتبارات دولتی بصورت وام لازم است . بخش‌خصوصی بایدتشویق‌بسرمایه گذاری شود .

اخبار کوتاه‌شهرستانها

تشکیل گروه ضربت

داراب : شهرداری داراب برای مبارزه با گران‌فروشی ، گروه ضربت تشکیل داد .

اعضای گروه ضربت ، بازرسان شهرداری هستند .

(ما از تهران به اطلاع هموطنان دارابی خود میرسانیم که از این گروه های ضربت در تهران هم زیاد تشکیل شده بود ولی ما از آن «خبری»ندیدیم شاید گروه ضربت داراب از نوعی‌باشد که خیرش به اهالی برسد!)

مدارس تعطیل شد

خوی : بمنظور جلوگیری از شیوع بیماری آنفلوآنزا ، آموزشگاههای‌خوی تعطیل شد . این تعطیل تا روز شنبه آینده ادامه دارد .

اصفهان : بعلت سرمای شدید در اصفهان و شهر های تابعه این‌استان بیماری انفلوانزاشیوع‌پیدا کرده‌است.

در شهرستان بروجن نیز بیماری آنفلوآنزا بشدت شیوع پیدا کرده و دیروز با نظر مسئولان بهداری‌ودستور اداره آموزش‌و پرورش کلیه‌آموزشگاه های این شهرستان بمدت یکهفته‌تعطیل

استاندار وارد شد

بندرعباس : آقای محمد ظهیری استاندار جدید استان ساحلی وارد بندر عباس شد و پس‌از آشنائی با مقامات محلی کار خود رادر استانداری آغاز کرد .

مسابقات پینگ‌پنگ کارگری

کرمانشاه ـ اولین دوره مسابقات پینگ‌پنگ قهرمانی کارگران کشور با شرکت نه‌استان، در کرمانشاه‌گشایش یافت و تیم‌های : تهران ، مازندران ، کرمانشاه بترتیب تیمهای: خراسان ، گیلان و فارس را شکست دادند .

آگهی استخدام رسمی

وزارت دارائی طبق مفاد لایحه قانون‌استخدام کشوری تعدادی ماشین‌نویس فارسی برای خدمت در شهرستانهای زیر از طریق امتحان و مسابقه‌در گروه ۲ پایه یك استخدام میکند .

استان مرکز ـ شهرستانهای دماوند . ساوه . کرج . گرمسار.	برای هر محل یکنفر
استان آذربایجان شرقی ـشهرستانهای مراغه . هرند .میانه	برای هر محل یکنفر
استان کرمانشاهان .	یکنفر
استان خوزستان ـ شهرستان اهواز . آبادان .بندر ماهشهر .	برای هر محل یکنفر
استان فارس ـ شهرستان شیراز .	یکنفر
استان کرمان ـ شهرستانهای جیرفت . بافت .	برای هر محل یکنفر
استان خراسان ـ شهرستان های سبزوار ـ تربت‌جام .طبس	برای هر محل یکنفر
استان بلوچستان وسیستان ـ شهرستانهای چاه‌بهار . ایرانشهر ، زابل .سراوان. زاهدان	برای هر محل یکنفر
فرمانداری های کل .همدان . سمنان .لرستان .	برای هر محل یکنفر
شهرستان زنجان	
شهرستان های بندرعباس و برازجان	

شرایط داوطلبان

۱ـ داوطلبان باید بومی بوده و در صورت قبولشدن در امتحان و مسابقه صرفا در محل‌مورد اخذ یکی از گواهینامه های ششم ابتدائی یاسوم نیاز خدمت نمایند . شرط بومی بودن آنستکه محل ویا ششم همان محل تولد داوطلب‌باشد .

۲ـ دارا بودن دیپلم متوسطه

۳ـ شرایط عمومی مندرج در قانون استخدام کشوری را واجد باشند .

٤ـ داوطلبان بایستی متولد سال ۱۳۲٦ .به‌بعد باشند .

۵ـ انتخاب و صدور حکم خدمت آزمایشی قبولشدگان منوط بانجام یك دوره آموزشی‌علمی بمدت حداقل یك ماه بوده و نیز حائز اطلاعات عمومی بوده و رضایت از طرز کار آنها بتائید پیشکار یا رئیس دارائی مستقل رسیده باشد .

٦ـ خدمت وظیفه عمومی را انجام داده یا دارای برگ معافیت دائم غیر پزشکی باشند .

(درشرایط مساوی حق‌تقدم با داوطلبان‌دیپلمه‌ای‌است که خدمت وظیفه را در یکی‌ازسپاههای‌مربوط انجام داده باشند .

۷ـ متدین بدین اسلام یا یکی‌ازمذاهب‌رسمی باشند .

به تقاضا های ناقص یا تقاضاهائیکه بعد از تاریخ مقرر ارسال شود ترتیب‌اثر داده نخواهد شد .

داوطلبان میتوانند فرم ذیل را تکمیل نموده همراه بادو قطعه عکس ٤×۳ برقی‌پاپست سفارشی حداکثر تا۱۵ روز پس‌ازنشر آخرین آگهی بادارهٔ دارائی شهرستان مورد تقاضا ارسال دارند .

محل امتحان فقط در مراکز استانها خواهد بود . تاریخ امتحان ودریافت پروانه ورود بجلسه امتحان بعداتوسط پیشکاری یا دارائی‌مربوط‌باطلاع داوطلبان خواهد رسید داوطلبانی که در امتحانات ماشین‌نویسی بهمن‌ماه سال۴۹ سازمان اموراداری‌واستخدامی کشور شرکت کرده و قبول شده‌اند میتوانند فتوکپی اطلاعیه مورخ ۱۳۴۹ر۱۲ر۱ خودرا همراه سایر مدارك ارسال دارند تا در صورت واجد شرایط بودن باستخدام رسمی درآیند . م‌الف ۱۲۷۱

اداره کل کارگزینی وزارت دارائی

برك درخواست

اینجانب نام فام‌خانوادگی شماره شناسنامه

محل صدور محل تولد سال تولد

روز ماه که دارای مدارك تحصیلی در رشته

بامعدل واز دبیرستان درسال فارغ‌التحصیل شده‌ام تقاضای

شرکت‌درامتحان ومسابقه‌استخدامی برای شغل ماشین‌نویسی فارسی درشهر

را مینمایم و میل دارم در مرکز استان در امتحان شرکت کنم .

نشانی کامل :

محل امضاء داوطلب

حوادث

در گوشه و کنار ایران

کشته شد

رشت : در ٥ کیلومتری جاده فومن ـ رشت اتومبیل شماره ۱۲۱۸٤ تهران‌بادختر ۸ ساله‌ای بنام «زهرا»تصادف کرد و او را کشت .

حادثه در جاده

اهواز : تصادف کامیون‌های شماره ۲۳۱٦۷ و ۳۷٦۳ با یکدیگر در ۲۵ کیلومتری اهواز حادثه مرگباری پدید آورد ،راننده یکی از دو کامیون بنام «محمودبهرامی‌نژاد» ۳۸ ساله جان سپردو راننده و سرنشین کامیون دیگر مجروح گردیدند .

چوپانی قربانی گوسفندانش شد

آمل: لگد کوب‌شدن مزرعه‌ای توسط چند گوسفند ، موجب نزاع بین صاحب مرتع با چوپان شد .

در این زدوخورد که در روستای « نمارستاق» روی داد «علی خاکپور» چوپان ۳۷ ساله با ضربه کلنك کشته شد و متهم بقتل بازداشت گردید .

آدم بجای شغال

آمل : هنگامیکه «قاسم فضل‌اله‌پور» ۲۵ ساله‌ساکن «چهار محال» (آمل) درکنار مزرعه‌ای سرگرم تهیه‌الیاف کنف بود هدف گلوله قرار گرفت و دچار نابینائی موقت شد .

«قاسم» به بیمارستان انتقال یافت و پس از بهبود نسبی گفت « قربان رضائی» بعداز حادثه در حالیکه فرار می‌کرد بمن گفت که ترا بجای «شغال» اشتباهی گرفته‌ام و قصد تیراندازی بسویت نداشته‌ام !

میان آتش

نشاورد : کودك٦ ساله‌ای بنام«جهانسوز پور جهانی » که بقصد خرید نفت ازمنزل خارج شده بود در بازگشت بعلت روشن کردن فطراتی از نفت که روی زمین ریخته شده بود در میان شعله‌های آتش سوخت .

وحشت نکنید ، داروی زیاد مصرف نکنید

اکثر کودکان بیمار تهران مبتلا به‌آنفلوآنزا هستند

برائر شیوع انفلوانزا در تهران داروخانه ها چه در جنوب و چه در شمال شهراغلب ساعات روز شلوغ است . درعکس یکی از داروخانه های خیابان های مختاری‌شاهپور را با مشتریان فراوانش نشان میدهد .

عکس از : جمشید ابراهیم‌زاده

آنفلوانزا بازارداروخانه ها را داغ کرده !

۸۰ درصد از مراجعین مطب های پزشکان اطفال را ، کودکان مبتلا به آنفلوآنزاتشکیل میدهند .

یکی از پزشکان اطفال در مورد ابتلاء کودکان‌به‌این‌بیماری اظهارداشت : ویروس آنفلوآنزا ازراه هوا وارد مجاری تنفسی میشود و ایجاد ورم دردستگاه تنفسی بخصوص در حنجره می کند وی اضافه کرد بخاطر ظرافت دستگاه تنفسی کودك ، کودکان مبتلابه آنفلوآنزا بیشتر ناراحت می شوند ولی باید یك نکته را متذکر شد که بخاطر مقاومت شدیدی‌که اطفال دارند بیماری آنفلوآنزا خطرات‌زیادی برای آنها ندارد .

یکی دیگر از پزشکان‌متخصص اطفال درمورد علت شیوع آنفلوآنزا گفت اکثر کودکان در مدارس‌واجتماعات مبتلا به این بیماری میشوند . این بیماری دوره‌ای دارد که معمولا ٤ تا ۵ روز بطول می انجامد و مبتلایان بی‌جهت نباید وحشت کنند و داروی زیاد مصرف نمایند . مصرف آنتی‌بیوتیك‌هم باید تحت نظرپزشك آنهم برای جلوگیری از عوارض آنفلوآنزا تجویز شود .

عملیات ساختمانی آپارتمانهای بهجت‌آباد روباتمام است

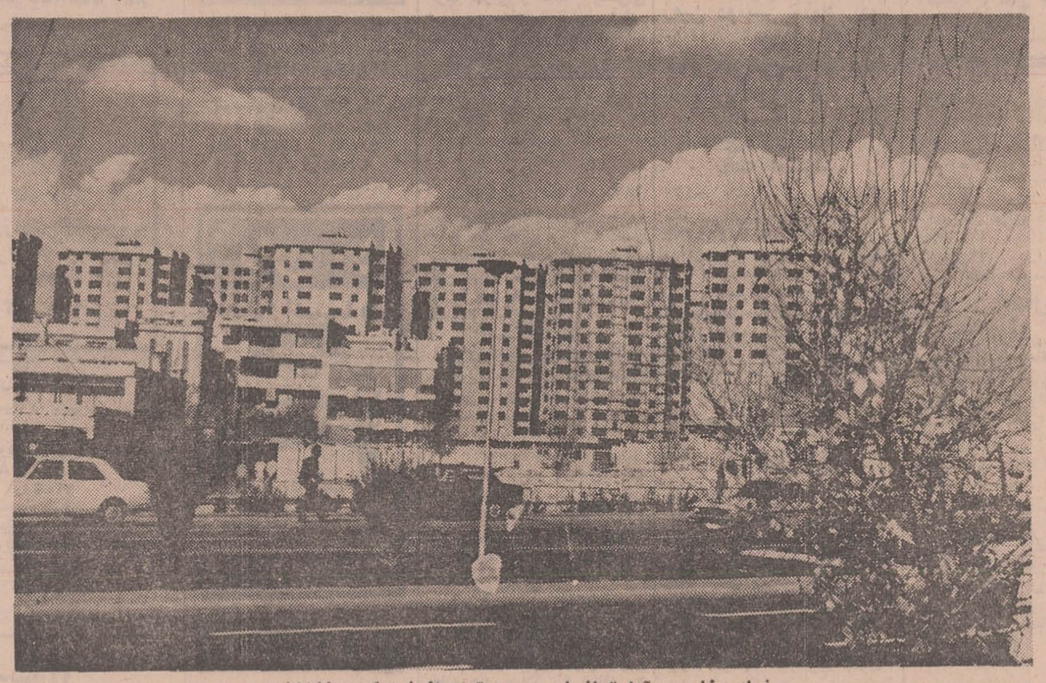

نمای خارجی آپارتمانهای بهجت‌آباد ازبلوارکریمخان‌زند

بقیه از صفحه آخر

خبرنگار ما م ی‌نویسد : عملیات ساختمانی آپارتمانهای بهجت‌آباد با سرعت و بدون هیچ وقفه‌ای ادامه دارد وانتظار میرود با سرعتی که در حال حاضر برای‌تشکیل این‌ساختمان هادر جریان‌است این آپارتمان ها حداکثر تا پایان سال آینده آماده بهره‌برداری شود و تحویل متقاضیان گردد .

بابهره‌برداری از آپارتمانهای بهجت آباد که در حقیقت‌اولین طرح آپارتمان سازی تشویقی دولت است و در پیاده کردن این‌طرح‌کلیه جوانب‌وتسهیلاتی را که کشور های مترقی‌جهان برای سکونت در آپارتمان و بطور کلی زندگی آپارتمان نشینی ضروری دانسته و توصیه کرده‌اند ، مورد توجه مسئولان امر بوده و در احداث آپارتمان های بهجت‌آباد نیز بکار گرفته شده است . با تحویل این آپارتمانها ، خانواده های‌ایرانی نیز در جهت زندگی نوین آپارتمان نشینی گرایش بیشتر پیدا خواهند کرد وبسوی یك زندگی سالم و راحت سوق خواهند یافت .

سازمان مسکن بمنظور تشویق زندگی آپارتمان نشینی که گامی است‌درجهت جلوگیری‌ازتوسعه ناهماهنك وبی تناسب تهران و ارشاد بخش خصوصی در سرمایه گذاری‌در رشته‌آپارتمان سازی ، این طرح را در یك نقطه مناسب تهران که از تمام جوانب بانیاز و خواسته های ساکنان تطابق دارد پیاده کرده است .

آپارتمان های بهجت‌آباد که در زمینی بمساحت ۳۵ هزارمتر مربع در فاصله کوتاهی‌ازشمال بلوار کریمخان زند در حال احداث است ، و از چهارسوبا خیابانهای پهلوی ، نادرشاه، بلوار کریمخان و شبکه‌راههای شرق خیابان پهلوی ارتباط‌دارد.

قسمتی از ۳۵ هزار متر مربع زمین به فضای سبز ، پارکینگ و زمینهای بازی و استخر و پارك اختصاص داده شده ، که ساکنان آپارتمانها در این باغ وسیع کلیه مایحتاج زندگی خود و فرزندان خود را بلحاظ دسترسی بفضای آزاد و محوطه بازی و شنا وغیره‌خواهندیافت.

مشخصات داخلی

اسکلت ساختمانی کلیه آپارتمانها ، بتون‌آرمه است و در برابر زلزله و آتش‌سوزی مقاوم هستند در طرح آپارتمان سازی بجهت‌آباد باتوجه بمقدار زمین ٤ ۱بلوك ساختمانی ۱٤ طبقه پیش بینی شده که درحال تکمیل است .

تعداد ۹٦ دستگاه‌از آپارتمانها که شامل دوبلوك ساختمانی‌می شود ، دو اطاقی (سویت) و٤۸ دستگاه آن که‌در دوبلوك‌دیگر احداث شده ، چهار اطاقی‌دارای دو اطاق خواب) میباشد .

۲٤۰ دستگاه از آپارتمانهای بهجت‌آباد که در ده بلوك ساختمانی قرار دارند دارای پنج اتاق (سه اتاق خواب) است.

سطح زیربنای آپارتمانهای دو اتاقی بهجت‌آباد نودمتر مربع پیش بینی شده ، که شامل فضای اختصاصی و اشتراکی از قبیل راه پله آسانسور و یك انبار در زیرزمین هربلوك ساختمانی است .

سطح زیر بنای آپارتمانهای چهار اتاقی ۱۱٦ متر مربع سطح زیربنای آپارتمانهای پنج اتاقی ۲٤۰ متر مربع است و مشتمل برفضای اختصاصی و اشتراکی و همچنین یك انبار در زیر زمین میباشد که برای ساکنین این آپارتمانها درنظر گرفته شده است .

★ **مشخصات ساختمانی**

کف قسمت های پذیرائی آپارتمانها عموما پارکت می ـ شود . برای کف اتاقهای‌خواب «تایل» پیش بینی شده است.

در کف آشپزخانه آپارتمان‌ها از «تایل» استفاده خواهد شد وبه کابینت های‌مجهز وتجهیز میشوند . سرویس های حمام از رنك های جالب انتخاب شده و در های ورودی اتاقها تماما از چوب گردو خواهد بود . سیستم تهویه ، لوکس و از نوع «فن کویل»در آپارتمانها تعبیه‌خواهدشد . تمام‌آپارتمانها دارای لوله‌کشی آب‌گرم وسرد و لوله کشی فاضل آب‌باسیستم فاضلاب عمومی میباشد .ضمنا لوله‌کشی‌گاز هم درآپارتمانهای بهجت آباد پیش بینی شده است .

هر آپارتمان یك شماره اختصاصی تلفن خواهد داشت و ساکنین آپارتمانها می توانند از هوای آزاد یك بالکن‌سر پوشیده اختصاصی استفاده کنند . در حال حاضر ازهرتیپ از آپارتمانهای بهجت‌آباد نمونه بصورت کامل آماده بازدید متقاضیان و علاقمندان سکونت در این آپارتمانها میباشد .

ورزش شنبه‌های منتشر میشود

تشکر وقدردانی

از جناب آقای دکتر محمد علامه پزشك و رئیس‌بیمارستان شهرری که دست اینجانب را از شکستگی حتمی نجات‌دادند تشکر مینمایم .

ابراهیم حاج کاظمی

آگهی استخدام

آجودانی کل وزارت‌جنك تعدادی کارمند در مشاغل زیر جهت وزارت جنك و سازمان های تابع برابر بند ب ماده ۵ قانون استخدام نیروهای مسلح شاهنشاهی بمنظور خدمت در تهران استخدام مینماید .

ردیف	شغل	مدرك تحصیلی	سایر شرائط	نوع استخدام
۱	حسابرس	لیسانس‌دررشته حسابداری ـ اقتصاد ـ بازرگانی	طی دوره حسابرسی	رسمی
۲	متخصص تجزیه و تحلیل مدیریت	« « «	توانائی تجزیه و تحلیل بودجه‌و طرح‌ریزی	«
۳	ممیزعالی	« « «	« وطی دوره حسابرسی	«
			« توانائی امور تجزیه و تحلیل و اظهاریه‌های مالی و حسابداری و طی دوره حسابرسی	«
٤	متصدی امورحقوقی	لیسانس در رشته حقوق قضائی	توانائی انجام امور محوله	« پایمانی
۵	مترجم زبان انگلیسی	لیسانس در رشته زبان انگلیسی	آشنائی کامل به فن‌ترجمه	رسمی
٦	حسابدار	دیپلم کامل متوسطه ریاضی طبیعی ـ ادبی	دیدن دوره تخصصی حسابداری	«
۷	کتابدار	دیپلم کامل متوسطه ریاضی طبیعی یا ادبی	داشتن مدرك تخصصی کتابداری ودانستن زبان انگلیسی	«
۸	منشی وماشین‌نویس فارسی و لاتین	« « «	داشتن مدرك ماشین‌نویسی فارسی و لاتین « و منشی‌گری	« «
۹	کارمند حسابداری	« « «	« داشتن مدرك مقدماتی حسابداری	«
۱۰	آرایشگر	داشتن مدرك تحصیلی ابتدائی	ششم توانائی انجام کار	«

داوطلبان میتوانند از تاریخ ۱۸ر۱۰ر۵۰ الی ۱۸ر۱۰ر۵۰ از ساعت ۱۰ الی ۱۲ هرروز باستثنای روزهای تعطیل با در دست‌داشتن ۲قطعه عکس ٤×٦ و عین شناسنامه عکس‌دار و برك خاتمه خدمت و مدرك تحصیلی و تخصصی مربوط به آجودانی کل وزارت‌جنك (شعبه استخدام) واقع در خیابان سوم اسفند مراجعه نمایند.م‌الف۱۲۷۰۲

آجودانی کل وزارت‌جنك

مذهبی

بمناسبت تولد امام هشتم شیعیان جهان

عالم آل محمد

هشتمین امام

از : دکتر محمد رضا صالحی کرمانی

امام علی‌بن موسی‌الرضا علیه‌السلام طبق‌مشهور در روز پنجشنبه یازدهم ذیقعده سال ۱٤۸هجری در مدینه ازمادر متولد شد .

نام مقدس آن حضرت علی و کنیه‌اش ابوالحسن و مشهور ترین القابش «رضا» است .

پدر آن حضرت امام موسی بن جعفر علیه‌السلام‌هفتمین پیشوای شیعیان و مادر گرامیش «طاهره نجمه» بوده است .

امام هشتم بهنگام مرگ پدر ۳۵ ساله بودو در این سن بمقام رفیع امامت نائل آمد آن حضرت در علم و دانش وتقوی وپرهیزکاری سرآمد اهل زمان بود .

از نظر تقوی و عبادت آنچنان بود که تمام اوقات‌خود را بعبادت‌وفکر خدا می‌گذرانیدو ازنظرعلم و دانش آنچنان بودکه اورا «عالم آل محمد» لقب دادند .

از امام موسی بن جعفر نقل شده که میفرمود :

شنیدم از پدرم جعفربن محمد علیه‌السلام که مکرر بمن میفرمود که «عالم آل محمد» در صلب تو استوای کاش‌کمن او رامی‌دیدم ، او همنام امیرالمومنین علی علیه‌السلام است.

تجلیات علمی امام، آنچنان برجستگی و درخشش‌داشت که چشمها را همه خیره کرد و قلبها ودلهارا بسوی او متوجه ساخته بود .

واین درخشش علمی جهتی خاص داشت .

توضیح آنکه :

امام هشتم‌علی‌بن‌موسی الرضا معاصر با مامون خلیفه عباسی بود ، و مامون مردی فوق‌العاده باهوش و زیرک بود. ویکی‌از هدفهای اصلی او درهم کوبیدن خاندان علی علیه‌السلام بوده است . وامام هشتم شخصیت بارز و برجسته علویین بود .

خاندان علوی چه در دوران امویان و چه دردوران عباسیان همیشه مورد آزار و اذیت بودند .

امویان از عقل و درایت کافی برخوردار نبودند ، به اینجهت می‌بینیم که دومین خلیفه اموی ، یزیدبن معاویه برای درهم‌کوبیدن حسین بن علی علیه‌السلام ، حادثه عاشورا را می‌آفریند.

بازده اجتماعی این حادثه تاثر انگیز چیزی جز نفرت‌و انزجار نبوده است و سرانجام هم حکومت هزار ماهه اموی در برابرنفرت افکار عمومی تاب مقاومت نیاوردوبالاخره بادست عباسیان واژگون شده و در مقبره تاریخ دفن شد .

عباسیان برسر کارآمدند ، و آنان از برنامه های‌ضد علوی امویها پند گرفته بودند .

درهدف با آنها شریک بودند .

هدف عباسیان نیز ایجاد محدودیت بود ، باید هرچه بیشتر دست‌وبال ائمه دین بسته باشد ، باید در فشار وشکنجه باشند تااز قیامهای احتمالی آنان جلوگیری شود .

ائمه دین بموجب علم و تقوی و پرهیزکاری در بین‌مردم از محبوبیتی عظیم برخوردار بودند .

واین خطری بزرگ وعظیم برای حکومت آنان محسوب میشود .

به‌این جهت باید هرچه بیشتر از قدرت معنوی ونفوذ روحانی آنان کاسته شود ودرعین‌حال فعالیت های ضد علوی باید بصورتی باشد که خشم و نفرت مردم را برنیانگیزد .

چه‌بهتر که عوامل محبوبیت آنان درهم کوبیده شود و از همه مهمتر آنکه سطوت و هیبت علمی آنان درهم خرد گردد .

براساس این اندیشه مامون بفکر چاره افتاد ، بخیال خود میخواست عظمت علمی امامرا از بین ببرد .

به‌اینجهت علم و دانش را رونق میداد و از علما و دانشمندان بگرمی پذیرائی میکرد . دستور داد تاکتابهای علمی یونان بعربی ترجمه شود ومکتبهای‌نوی در برابر مکتب های علمی مذهبی بوجود آید ، پیشروان این علوم را بشدت پروبال می‌داد و مخصوصا در برابر چشم مردم‌نسبت به آنها احترام میکرد .

وبا این ترتیب توفیق یافتکه قطب های جذب کننده مختلفی در برابر امام هشتم بوجود آورد .

باید امام هشتم علی‌بن‌موسی‌الرضا در برابر جبهه قوی و نیرومند قرار گیرد ، باید مجالس مباحثه و مناظره تشکیل شود ، تابلکه امام دربرابر اینهمه قدرت علمی عاجز ودرمانده شود و نتیجتا از عظمت‌و سطوت علمی آن حضرت کاسته شود .

براساس این فکر غلط بود که درماه شوال سال دویست هجری از امام علیه‌السلام دعوت کرد تا بخراسان تشریف‌فرما شود .

امام‌علیه‌السلام بخراسان ورودفرمودو مامون‌بموجب‌نقشه های دقیق قبلی خود مجالسی عظیم تشکیل می‌داد و امام را دربرابر علما و دانشمندان عصر قرار می‌داد .

واینک جریان‌این مجالس‌رااز زبان تاریخ می‌شنویم :

تاریخ باکمال صراحت و روشنی می‌گوید :

که در تمام‌مجالس بحث و مناظره، امام علیه‌السلام با قدرت منطق وقوت استدلال برهمه پیروز میشد ، و هرگز اتفاق نیافتاد که حتی در یک مسئله امام از جواب فروماند. وسخن را با نقل جمله‌ای از «ابواصلت هروی» پایان می‌دهیم. می‌گوید :

هیچکس را دانشمندتر از امام علی بن‌موسی الرضا ندیدم ، و تمام دانشمندان درباره امام همین عقیده را دارند.

و اضافه می‌کند که :

مامون در مجلسهای متعدد علماء ادیان وفقها ومتکلمین را جمع کرد واز آنان خواست تا با آن حضرت درمسائل مختلف علمی و مذهبی بحث کنند ، و آن حضرت برتمام‌آنها غلبه کرد و تمام آن دانشمندان بر فضل و برتری امام وقصور خودشان اقرار کردند .

مامون از این راه بهنتیجه نرسید :

او نتوانست عظمت علمی امام را درهم بکوبد و حتی سرو صدای‌این مجالس و پیروزی امام برتمام دانشمندان در محافل عمومی مورد گفتگو و تحسین قرار می‌گرفت و نتیجتا روزبروز محبوبیت ونفوذ امام افزون میشد .

چه باید کرد ؟

و چگونه باید این قدرت رانابود ساخت ؟

ودر اینجاست که مسئله قتل امام مطرح میشود وسرانجام هم مامون فکر شوم خود را عملی ساخته وامام را درپنهانی‌و دوراز چشم مردم مسموم میسازد .

کارکنان شرکت دخانیات ایران

ولادت باسعادت هشتمین پیشوای شیعیان جهان‌حضرت ثامن‌الحجج علی‌ابن‌موسی‌الرضا علیه‌الاف التحیة والثنارا بحضور هموطنان مسلمان شادباش عرض می نمایند .

بهمین مناسبت از تاریخ دوشنبه ۱۰ر۱۰ر٦لغایت ۵۰ر۱۰ر۱۰ از ساعت ۵بعدازظهر برنامه‌جشن مذهبی منعقد مینمایند .

از شیعیان آنحضرت وآستان بوسان بارگاه قدس رضوی دعوت میشود که برای بزرگداشت شعائر مذهبی وتجدید مجدوعظمت آن‌بزرگوار در مراسم مزبور شرکت و از بیانات دانشمند گرامی جناب آقای دکتر مناقبی‌استادمحترم دانشگاه استفاده فرمایند.

نشانی : چهارراه لشگر . خیابان کمالی .ایستگاه ورزشگاه ـ مسجدامام رضا (ع).

نیازمندیهای شما

اثاثیه

خرید
بازرگانی فرش کیهان ۸۳۰۹۰۴ و ۸۲۳۷۷۶ خریدار نقدی همه رقم فرش کهنه و نو جهت صادرات روزولت میدان ۲۵ شهریور

فرش طوسی ۷۵۹۰۲۹ فرشهای کهنه‌ونوسنگین قیمت شما را جهت صادرات از سایرین‌بهتر خریداری مینماید .

فروشگاه فرش صمد تلفن ۴۹۹۸۵ خریدار همه‌نوع فرشهای نو و کهنه و لوازم منزل و اشیاء قدیمی چلچراغ ، ظروف‌بلور و چینی‌ورشو

فروشگاه‌آستارا۶۶۶۴۰۲ خریدار یخچال برقی و نفتی و تلویزیون فرش‌و کلیه لوازم منزل به‌قیمت عادلانه‌شاه‌چهارراه‌پیروز

نمایشگاه گلشن ۶۲۱۴۲۱ همه‌نوع فرش های کهنه خریداریم وهمه رقم فرش نو موجود میباشد فرش های کهنه بانو معاوضه می شود خیابان پهلوی بالای ایستگاه بیمه‌جنب بانک ملی یوسف‌اباد .

فروشگاه آسیا۶۶۲۸۳۲ خریدار یخچال تلویزیون فرش و سایر لوازم‌منزل بقیمت عادلانه‌خیابان‌شاه

فروشگاه مشرق۴۹۳۲۷ بهترین خریدار قالی و قالیچه لوازم‌منزل‌یخچال نفتی

فرش‌خواجه‌نصیر
بهترین خریدار فرش کهنه و نو معاوضه جهت صادرات ـ ۷۵۲۶۹۰

فروشگاه اریا ۴۹۳۹۳ خریداریخچال برقی‌نفتی فرش مبلمان اجاق‌کار تلویزیون و اثاث منزل

فروشگاه آرمان تلفن ۶۶۹۶۲۳ خرید یخچال برقی و نفتی و تلویزیون قالی قالیچه

فروشگاه فرش فروردین خرید فرش کهنه و نو تلفن ۶۶۱۶۵۵و ۴۳۰۸۵

فروشگاه فرش شایان تلفن ۶۶۳۳۸۱ بهترین خریدارفرش‌ولوازم‌منزل

فروشگاه بختیاری‌تلفن۷۵۹۳۲۹ بهترین‌خریدار کلیه لوازم منزل

فروشگاه پورنیك ۷۵۷۵۴۶ خریدار کلیه لوازمات منزل

فرش شمال (پیران‌عقل) ۷۵۷۹۳۹

فرش اردیبهشت تلفن ۶۶۸۱۶۴

فرش رضوی ۸۲۵۸۰۰

فرشهای کهنه را متری ۳۰۰ تومان به بالا خریداریم فرش اعتماد مقابل سینما مولن‌روژ تلفن ۷۵۸۲۷۰

نمایشگاه فرش توکلی تلفن بازار ۲۰۸۲۹

فروشگاه ایران فرش تلفن ۷۷۴۹۷۲
کلیه لوازم منزل شما را بهر مبلغ باشد بیشتر از سایرین نقد خریداریم .
آ ـ ۸۷۴۸

فروشگاه فرش‌تهران‌کالا خریدار انواع قالیهای نو و کهنه و لوازم منزل ۶۶۹۲۲۶

فروش‌دست‌دوم
اکازیون برای خانمها
مقداری البسه واشیاء زنانه فرنگی وایرانی نو ودست دوم بفروش میرسد یوسف‌آباد بالا خیابان‌محمدرضاشاه‌خیابان ششم کاشی ۵۱ ساعت ۴ تا ۷ بعدازظهر .
آ ـ ۹۹۵۳

انواع لباسهای روزوشب نو و دست دوم خارجی از فردا بمدت ۳ روز بفروش میرسد ، تلفن ۷۷۳۴۸۲

مبل‌ودکوراسیون

پیراهن مبل: ۳۱۹۵۰۵
تعویض پارچه‌مبل: ۳۱۹۵۰۵
پرده‌دوزی شهرزاد ۳۱۹۵۰۵
پرده دوزی ارجمند ۳۱۷۳۷۰

شستشوی‌مبل‌وفرش

شستشوی مبل و فرش
کلین سرویس مبتکر و پیشرو نظافت مبل و فرش با دستگاه منحصر بفرد ۹۵۲۵۴۶
آ ـ ۸۸۳۸

کنت سرویس
خشکشوئی وسرویس‌کنت‌مبلمان موکت‌فرش وتشک‌اتومبیل‌شمارا با آخرین تکنیک در جای‌خود سرویس مینماید.
تلفن ۷۷۶۷۱۳
۱ـ۲۲ آ ـ ۹۹۱۰

کارخانه قالیشوئی‌ادیب بانضمام شستشوی مبلمان در جای خود تلفن ۹۵۶۵۶۵

کارخانه‌قالیشوئی ماژیک
تلفن جاده‌کرج ۶۶۱۸۲۲ تلفن شعبه جمشیدآباد ۶۶۱۸۲۳ ـ تلفن تهران‌نو ۷۹۸۸۱

آناهیتا سرویس مجهزترین خشکشوئی مبلمان فرش موکت در محل : ۷۹۵۳۰۷

تعمیرات

تلویزیون
تعمیرگاه تلویزیون الکترون تلفن ۷۶۳۶۸۲
تعمیرگاه تلویزیونهای R.C.A شاوب لورنس فیلیپس سییرا تلفونکن‌و سایر مارکهاباسرویس مجهز سیاردر شهر وشمیرانات

موسسه ایران تلویزیون تعمیرگاه مجهزتلویزیون های اروپائی و آمریکائی
R.C.A., R.T.I.
شاوب‌لورنس ، دمونت، گروندیك ، تلفونکن ، زیمنیس فلیپس وستینگهاوس باسرویس سیاروضمانت‌نامه کتبی تلفن ۷۶۰۷۶۴

تعمیرگاه تلویزیون‌دولت
تعمیر انواع تلویزیون فوری در محل ۸۸۳۵۵۱ و ۸۸۳۲۶۲
۱ـ۲۶ آ ـ ۹۵۱۹

تعمیرگاه ثابت
تعمیرتلویزیونهای R.C.A-R.T.J با تخفیف استثنائی .
تلفن ۶۶۹۱۷۰

تعمیرگاه مجاز شماره ۶
شاوب‌لورنس
شمیرانات ۲ راهی فلیک
تلفن: ۸۶۳۸۵۵ ۸۶۶۷۸۶
SCHAUB-LORENZ

شرکت‌مهندسین تلویزیون ایران تعمیر تلویزیونهاو تقویت لامپ تصویر ۶۶۱۲۳۴

تعمیرگاه تلویزیون نوین تلفن ۵۳۶۹۶۴

تلویزیون فوری در منزل تعمیر میشود ۹۶۰۵۴۶

تعمیرگاه مجاز شماره۱۵
شاوب لورنس
سرویس سیار فوری عباس‌آباد سیمتری نظامی
تلفن ۷۶۴۲۵۱
SCHAUB-LORENZ

PHILIPS
تعمیرگاه مجاز ۱۰۲ تلویزیون فیلیپس ـ سییرا تخت طاوس ـ تلفن : ۲۰۰۳۷ ـ ۶۲۱۶۰۲

تعمیرگاه چارلی
متخصصین ما تلویزیون یخچال ماشین لباس‌شوئی شما را در منزل خودتان نیز تعمیر مینمایند ۸۸۲۸۷۹
۱ـ۶ آ ـ ۹۹۷۷

تعمیرتلویزیون شاوب‌لورنس بلر R.T.I.R.C.A تلفونکن گراندیک در منزل تلفن ۹۵۷۷۶۰
۱ـ۲ آ ـ ۹۹۷۳

یخچال
تعمیرگاه سید حسین ۸۸۲۴۳۸ تعمیرگاه هرنوع یخچال، شوفاژ رختشوئی ، آبگرمکن بخاری ورنگ

تعمیر یخچال فوری ۷۹۳۸۹۷

کولر
روکش‌برزنتی کولرفوری تعمیر بخاری آبگرمکن ۷۹۳۸۹۷

بخاری
سرویس مجاز ۱۰۳
ارتج
رنگ‌امیری نصب ـ سرویس تعمیر و پخش لوازم یدکی یخچال کولر بخاری و آبگرمکن
خیابان شاه چهارراه پیروز تلفن ۴۰۶۶۴

سرویس مجازشماره۱۱۳
ارتج
نصب رنگ و سرویس بخاری‌و آبگرمکن و پخش قطعات‌یدکی محصولات ارج‌وکانال‌کشی‌کولر جاده قدیم شمیران ـ روبروی کلانتری سوارجنب‌شماره‌گذاری شماره ۸۹۴تلفن ۷۵۵۴۷۵
۱ـ۴۴ آ ـ ۶۹۴۹۰

سرویس بخاری آبگرمکن ۷۹۶۱۰۳

سرویس آبگرمکن ۴۰۶۶۴

شوفاژ
موسسه شمیران شوفاژ شوفاژ سانترال شما را با ارزانترین قیمت سالیانه بیمه مینماید تلفن ۸۶۵۳۹۹

سرویس شوفاژ وازگن ۷۶۰۷۹۳

فروش اتومبیل

فورد موستانگ مدل ۷۱ (اسپورت‌روف)درگمرک تهران بفروش میرسد تلفن ۹۷۷۲۹۹
آ ـ ۲۷۹۳۹

فروشگاههای اتومبیل

خرید و فروش تاکسی در سازمان نمایشگاههای پارس تلفنهای ۶۶۲۹۳۶ و ۴۲۷۱۱

اتومبیلهای مدل بالا را با زمین مرغوب معاوضه میکنیم تلفن ۴۸۴۶۳ و ۴۰۸۲۹
۱ـ۲۶ آ ـ ۹۶۱۵

ژیان ۵۰
نقدواقساط

آماده‌برای‌تحویل
نمایشگاه اتومبیل امیر
میدان محمدرضاشاه
تلفنهای ۹۰ـ۹۵ ، ۹۵۹۶۶۶

کرایه

اتولوکس
اتومبیلهای تشریفاتی با راننده برای داخل وخارج ازتهران میدان فردوسی تلفن ۸۲۱۲۷۰و ۸۲۶۶۰۵
آ ـ ۹۸۳۸

RAS
ام . آ . اس
اتوبوس ومینی بوس دربست
۹۷۰۸۱۴
۹۷۸۸۱۵

اتوبوس دربستی
جهان بنز
۹۵۸۲۴۲ ـ ۹۵۶۶۲۹

کاج بار
بارکش شهر وحومه
حمل بار تمام نقاط ایران
۶۶۱۱۱۱
۴۱۱۱۱

جرنفیل بابك ایزنهاور تلفن۹۷۸۰۸۰و۹۵۹۵۸۸

توکل بار
بارکش شهر وحومه
تلفن ۲۲۲۲۲

املاک‌ومستغلات

معاملات تهران‌پارس نارمك و پول ـ امینی ۷۹۰۰۹۰

فروش
خانه فروشی
بر ۴۶ متری شرقی نارمك
خانه‌های مستغلاتی نوساز دو طبقه ۸ اطاقه با سرویس ۲۰۰ متر دویست هزار تومان نصف نقد بقیه ۲۴ماهه تلفن ۷۹۱۱۶۴
آ ـ ۶۹۳۵

خانه‌های نوساز در شمال غرب تهران و کیشا برای فروش و معاوضه با زمین‌آماده است دفتر پیروز ۶۳۷۶۵۷
آ ـ ۹۷۸۲

خانه‌فروشی
تهران‌پارس خیابان ۱۸۲ (روئین‌تن‌پلاك۵۱شمالی‌بمساحت ۶۶۰ متر زمین و ۴۵۰ متر ساختمان دو طبقه با آب برق‌و تلفن قیمت مقطوع ۳۱۵ هزار تومان ۴ تا ۸ بعد از ظهر تلفن ۶۲۱۰۹۶

برای فروش املاک خود با تلفن ۳۱۹۷۸۴ به‌بنگاه‌کوشان لاله‌زار نزدیک میدان سپه توضیحات و قیمت را بفرمائید
آ ـ ۶۴۷۸۸

یک باب‌خانه در خیابان تخت جمشید نزدیک شرکت ملی نفت بمساحت۷۵۲ مترمربع‌با۷۵ر۲۱ متر برتخت جمشید نقدا بفروش میرسد به تلفن۳۱۹۵۸۱مراجعه شود .
۱ـ۱۰ آ ـ ۶۵۰۴۷

خانه سازی مدائن
در شهر مدرن تهران پارس خانه های ویلائی ۴ اطاقه و۶ اطاقه با اقساط و در متل‌قو خانه های ویلائی به فروش میرسد تلفن دفتر خیابان شاه ۶۶۲۲۳۵ وتهران پارس۷۸۶۳۴
۱ـ۷ آ ـ ۹۹۴۲

خانه‌بااقساط۳۰تا۵۰ماهه
در بهترین نقطه نظام‌آباد ۲۵۵ متر ویلائی با ۴ اطاق۱۲۵هزار تومان با ۴۰ هزار تومان پیش‌قسط .
تلفن ۷۶۵۶۹۵

خانه شمالی ۱۸۰ متر باآب وبرق وتلفن در پل چوبی‌بفروش میرسد بعد از ساعت ۵ تلفن ـ ۷۵۴۶۶۹
۱ـ۲ ۹۹۵۰

خانه‌های مدرن دردروس وگلستان و قیطریه‌برای فروش و اجاره تلفن ۸۶۶۱۴۳

بدون واسطه وکمیسیون خانه باقساط ماهی۵۰۰ تومان درنیروی هوایی شرق ۳۰ متری وثوق چنددستگاه خانه یکطبقه ۴اطاقی۲۴۰متری نوساز ۱۱۰ هزار تومان ۴۰ هزارتومان‌نقد بقیه باقساط ۳۰تا۴۰ ماهه از ماهی ۵۰۰ تومان‌ببالا ۳۹۳۰۵۸

دربهترین محل تهران‌پارس چند دستگاه‌خانه‌یکطبقه ویلائی ۵اطاقی نوساز دست اول ۱۶۰ تا ۱۸۰ هزار تومان نقداقساط ۳۹۳۰۵۸

خانه شمالی واقع‌درامیرآباد شمالی دارای چهار اتاق هال بزرگ وکلیه وسائل قیمت ـ ۱۳۰۰۰۰ تومان بتلفن۶۳۱۷۲۴ بعدازظهرها مراجعه فرمایند .
۱ـ۲ آ ـ ۲۷۹۵۷

آپارتمان فروشی
یک خبرمهم جنگ
بین مستاجرین ومالکین خاتمه‌یافت بافروش
آپارتمان مدرن ۴و۶ اطاقی
با شوفاژ کولر آسانسور تلفن در خیابان پهلوی نزدیك پارك ساعی نصف نقد و نصف
اقساط ۱۵ ساله به آقایان دکترها تخفیف کلی میدهیم
تلفن ۶۲۲۴۶۶ ۶۲۶۷۶۶

زمین فروشی
زمین دونبش شمالی در داودیه ۵۷۰ متربفروش میرسد تلفن ۷۶۵۱۴۹

زمین فروشی تخت جمشید
۴۷۰متر باتلفن وآب‌وبرق‌نزدیک سفارت امریکا رجوع فرمائید ۳۱۹۷۸۴ به : بنگاه کوشان
۱ـ۲ آ ـ ۶۹۲۰۶

زمین برای فروش جهت کارخانجات بقطعات کوچک و بزرگ موجود است تلفن ـ ۹۵۲۵۰۹
۱ـ۳ آ ـ ۹۸۳۶

بعلت مسافرت فوری
یک قطعه زمین به مساحت ۶۰۰۰ متر محصور به نرده‌های آهن با مشخصات زیر دارای آب برق و تلمبه جهت آبیاری ویک سالن بزرگ نیمه تمام ساخته شده از تیرآهن وبتون جهت کارخانه و چنداطاق‌برای دفتر وانبار ودرب ورودی‌آهن بزرگ در ۱½ کیلومتری جنوب شهرستان خرمشهر نزدیک نیروی دریائی شاهنشاهی جاده خرمشهر آبادان بفروش‌میرسد. طالبین با تلفن شماره ۵۳۵۲ آبادان و ۶۶۱۹۴۷ و۶۶۵۲۴۲ تهران تماس حاصل نمایند .
۱ـ۳ آ ـ آ ـ ۶۹۳۴۶

یك قطعه زمین جنوبی
۴۵ × ۱۳ در پونک فروشی ـ ۷۶۵۱۴۹

اوکازیون درمهردشت کرج انتهای اتوبان کرج کوی مهر ۶۰۰۰ متر زمین بعلت مسافرت مقطوع و فوری متری ۵۵ تومان فروشی ۶۶۰۳۱۹ و ۹۷۶۲۷۱
آ ـ ۹۹۷۹

فروش سرقفلی
یکباب مغازه بابرق مستقل و فیش تلفن وقفسه‌بندی مدرن واقع در خیابان حشمت‌الدوله چهارراه سی‌متری‌واگذارمیشود تلفن ۷۶۰۹۵۰ و ۷۵۶۹۸۸
آ ـ ۹۹۳۸

فروش سرقفلی
یک باب ساختمان دوطبقه که بصورت یک کارگاه مجهز و مدرن برای کارهای چاپ و عکاسی سه بعدی و چاپ‌پارچه وغیره و محل دفتر درآمده با دودستگاه ماشین چاپ و جواز چاپخانه واقع در خیابان پهلوی شمال هتل میامی‌بانضمام دو رشته تلفن ـ شوفاژ ـ کولر ـ آیفون ـ هواکش ـ آبگرم وسرد ـ و نیروی برق واگذار میشود (تلفن ۶۲۳۴۶۹)
۱ـ۳ آ ـ ۲۸۴۰۱

قهوه‌خانه
لاله‌زارنو ساختمان‌جنرال استیل ۵ دهنه قهوه‌خانه ودو دهنه کبابی بفروش میرسد تلفن ۳۱۰۰۲۵

انبار
انبار سرپوشیده بمساحت ۳۵۰ متر در خیابان شوش غربی واگذار میشود ۲۱۱۱۱
۱ـ۵ آ ـ ۹۸۸۴

اجاره‌داده‌میشود

اپارتمان اجاره
برای اجاره به شرکتها آپارتمانی لوکس دارای ۵ اطاق کولر شوفاژ تلفن و سرویس‌در ساختمان کاشی ۷۰ خیابان ویلا زیر چهارراه ثریا با تلفن ۲۴۴۵۵ صبحها مذاکره فرمائید
۱ـ۱۰ آ ـ ۹۸۴۰

چند دستگاه‌آپارتمان چهار اطاقه
باهال و آشپزخانه ، حمام‌و سرویس مجهز به آسانسور و شوفاژ و کولر و تلفن : در خیابان تخت جمشید نزدیک چهارراه بهار به اجاره واگذار میشود. تلفن ۷۵۱۹۲۶ ـ ۷۵۶۶۷۷
۱ـ۳ آ ـ ۶۸۸۲۰

آپارتمان اجاره‌ای
آپارتمان برخیابان نادری‌مجهز به کولر و تلفن و کفپوش برای دفترکار اجاره داده میشود . تلفن ۳۱۱۹۳۷
آ ـ ۹۹۴۹

بالای چهلمتری ایرانشهر منزل دربست ۲ طبقه ۷ اطاق لوازمات زیر زمین تلفن و آپارتمانهای ۵ اطاقی‌اجاره‌داده میشود ۸۲۶۳۳۷
۱ـ۳ آ ـ ۹۹۷۷۵

نبش پهلوی تخت جمشید اپارتمان برای دفاتر کار تلفن ۶۶۴۶۱۸
۱ـ۲۶ آ ـ ۹۶۷۲

اجاره
یک آپارتمان فوقانی طبقه دوم دارای مهمانخانه . نهارخوری. سه اطاق‌خواب‌باشوفاژ وکولر و تلفن واقع در خیابان سلطنت‌آباد دوراهی‌سلطنت‌آباد اختیاریه ماهی ۱۵۰۰ تومان با تلفن های ۷۷۰۵۵۰ و۷۷۰۵۰۱ مکالمه فرمایند .
۱ـ۲ آ ـ ۶۹۰۹۲

اطاق اجاره
حدود خیابان آبان وچهلمتری طبقه دوم ۵ اطاق و انباری شوفاژ کولر تلفن گاراژ اجاره ۱۶۰۰ تومان ۸۲۶۳۳۷
آ ـ ۹۹۷۶ ۱ـ۳

نیازمندیهای اجاره

سازمان نیازمندیهای خارجیان
خانه شما را اجاره میدهد ۸۲۳۹۳۹

اپارتمان ۲و۳ اطاقه نیازمندیم ۷۵۹۶۱۳

رضا
یکقدم تاکامپیوتر
تهیه مسکن و محل کار با مدرنترین سیستم الکترونیکی
۳۰۰۰ دستگاه
آپارتمان ـ خانه ـ ویلا خیابان آریامهر روبروی وصال شیرازی تلفن ۶۳۵۵۶۱
آ ـ ۹۹۵۶

تهیه مسکن شهرام
راهنمای جویندگان مسکن‌تلفن ۹۷۶۲۷۱ و ۶۶۰۳۱۹
۱ـ۲ آ ـ ۹۹۷۸

موسسه نیازمندیهای هیلتون اجاره به خارجیان ۸۳۴۶۳۷
آ ـ ۸۸۴۸

منازل شمارا در شهر و شمیران اجاره‌میدهیم ۸۲۳۷۹۰
آ ـ ۹۱۹۶

اجاره در شمال شهر موجود تلفن ۶۲۰۴۹۲

اپارتمان ۲ و ۳ اطاقه‌نیازمندیم ۸۳۸۸۷۱

بنگاههای معاملات املاک

کارخانه و انبار خریدار و فروشنده‌ایم ۹۵۲۵۴۵

خریدوفروش زمین،خانه مستغلات شهر وشمیرانات ـ ۸۳۳۳۰۲ و ۸۳۳۳۰۱
آ ـ ۸۷۳۱

زمینهای زعفرانیه درهقشلاق مکانیر سعادت‌آباد فرح‌اباد خریداریم بازرگانی‌جلالی‌خیابان پهلوی تلفنهای ۶۲۶۴۱۱ یا ۶۲۴۱۹۳

دفتر ساختمانی کافی
بورس املاک کیشا خیابان سیمتری جنب مسجد کیشا ـ ۶۳۵۵۷۶
آ ـ ۹۷۳۶

بورس اراضی و خانه در کیشا قنبری ۶۳۴۹۹۲

خریدوفروش زمین‌وخانه کوچک وبزرگ درهرنقطه‌تهران وحومه‌تا چالوس ـ قم ـ قزوین ـ دماوندوآبعلی‌حاج‌خداداد.دفتر ساختمانی اخوان خیابان‌گرگان چهاراه موئینه .
تلفن ۷۵۷۷۱۶
۱ـ۱۲ آ ـ ۹۸۳۱

مؤسسه هاش
منازل و آپارتمان وویلا های شما را درمدت کوتاه به خارجیان و ایرانیان اجاره میدهد تلفن ۸۳۳۱۹۶

خریداری‌میشود

زمینهای افسریه خریداریم ۷۹۱۳۵۹

خرید افسریه ۷۹۳۳۴۶

زمینهای یافت‌آباد را خریداریم و فروشنده‌ایم ۹۶۳۴۳۲

بورس املاک شمیران دفتر براتی باغ فردوس ۸۷۲۵۷۵
آ ـ ۹۳۱۸

اراضی تهران‌پارس و سازمان چای خریداریم موسسه ایران زمین ۷۸۴۸۵

خریدار زمین تهران‌پارس ۷۸۱۹۲۶

اراضی کیشا خریداریم تلفن ۹۷۱۳۴۸

اراضی کاشانک‌ونیاوران وصاحبقرانیه خریداریم .
دفتر ناطقیان‌خیابان‌صاحبقرانیه جنب پمپ بنزین تلفن۸۸۰۷۹۱
۱ـ۱۰ آ ـ ۶۸۶۱۲

خرید کوهك جنت‌آباد باغ‌فیض عباس‌آباد سازمان برنامه تلفن ۶۶۶۲۰۳
آ ـ ۹۷۶۹

غرب تهران قطعات زمین‌بزرگ وکوچك‌خریداریم تلفن۹۵۲۵۰۹
آ ـ ۹۸۰۴

اراضی کیشا خریداریم دفتر هجری ۶۳۴۲۴۴

اراضی تهران پارس راه آهن وسازمان چای خریداریم ۷۸۴۸۵

برای ساختمان شما

تلفن ۷۸۱۹۷۷
کاغذ دیواری باقساط
پرده کرکره باقساط
کفپوش باقساط
نقاشی. ساختمان باقساط
۷۷۵۷۷۱

MISCHLER
میشلر
سرما گرما و نور از کرکره چوبی‌میشلر عبور نمیکند پرده چوبی میشلر در عین زیبائی در مقابل‌سرقت‌مقاوم بوده و بصورت حفاظ قفل خواهد شد .

BW
پارکت
فرش چوبی‌ایران‌بساختمان شما جلوه خاصی می‌بخشد روی‌پارکت BW آتش‌سیگار جوهر اسید وسایر مواد شیمیائی اثر ندارد‌نمایشگاه پارکت BW کرکره‌میشلر خیابان شاهرضا کوچه فتوحی تلفنهای ۸۲۹۳۹۰و ۸۲۹۵۹۶ و ۸۲۴۳۰۷

مقاطع‌ساختمانی بامصالح بی‌مصالح تلفن۳۱۱۸۳۶

کاشی
سرامیک تهران نقش
سازنده مرغوبترین سرامیک بافرم ورنگهای مختلف خیابان حضرت عبدالعظیم خیابان فرح‌آباد سرای حاج حسنعلی
تلفن ۲۷۱۶۴

لوله بازکنی
لوله بازکنی فاضل آب سرویس منظم مسعود بلوار تلفن ۶۶۴۴۸۵

لوله بازکنی فاضل آب دوران دولت تلفن: ۸۲۷۴۰۸

لوله بازکنی فاضل آب
۶۶۴۶۳۵
مقدم ۶۶۵۳۷۴

لوله بازکنی واتررام
بازکننده لوله درایران
۸۳۲۰۱۰

لوله بازکنی فاضل آب
قدیمی تلفن ۹۵۵۱۱۶

رفع گرفتگی لوله ساختمان در ۲ دقیقه سازمان تراکم تلفن ۸۸۱۶۸۱

رفع گرفتگی هرنوع لوله ساختمانی
با دستگاه تراکم هرا تلفن ۷۸۷۲۷

تخلیه چاه و مخازن ۸۳۲۰۱۰

لوله بازکنی
لوله‌بازکنی فاضل‌آب و تعمیرات ۳۰۰۰۳

لوله بازکنی فاضل آب یوسفی ۶۳۲۶۰۴

معاملات پول

پول موجود
وام اقساطی
در مقابل اتومبیل و تلفن وخانه ومستغلات و چك کارمندی وام فورا بابهره مناسب میدهیم تلفن
۴۹۰۵۰
خیابان حافظ جنب پارك هتل پلاك ۱۹۴ طبقه دوم موسسه تعاون

فلك وام میدهد
درمقابل مبیع ارزنده فوری وام میدهد تلفن ۷۶۵۷۴۵

وام‌فوری در مقابل ملك، اتومبیل و تلفن
۸۳۳۱۹۶

پول باسود بانکی۶۶۳۷۲۸

وام فوری در مقابل اتومبیل و تلفن۶۶۶۶۶۵

پول هرقدر موجود تلفن ۹۵۰۴۱۰

پول باسود بانکی۴۸۴۶۳

خانه پول ـ فرح شمالی مرکزمعاملات‌پول‌تهران۷۷۱۳۸۸

پول شرطی تا یکمیلیون تومان موجود تلفن ۶۲۰۴۹۲

پول فوری با اصل‌و فرع باقساط ۶ ساله در مقابل خانه و مستغلات موجود ۴۰۸۲۹
۱ـ۱۵ آ ـ ۹۲۰۲

پول موجود ۳۰۲۴۱۵

وام در مقابل
مازاد قبوض فرش بانك کارگشائی و ماشین تلفن۴۵۱۶۸
آ ـ ۹۱۳۲

پول تومانی دو شاهی همیشه موجود۸۲۸۰۹۰

پول۵ر۱شاهی ۶۲۴۸۷۳

پول درمقابل مبیع ارزنده و اسناد معتبر موجود پاکپور ۶۶۶۲۶۳ و ۶۶۴۶۱۸
۱ـ۲۶ آ ـ ۹۶۷۰

لطفاً درموقع خرید به مارك یکد روی کلیه دستگاه توجه فرمائید .
B.K.D یکد
دربازکن برقی
قیمت یکدستگاه کامل ۲۵۰ تومان
بدون پیش قسط به اقساط ماهیانه ۵۰ تومان بپردازید
بوسیله تلفن سفارش دهید دستگاه درمدت ۴ ساعت نصب وتحویل میشود .
شرکت یکد الکتریک تلفنهای ۷۷۲۰۰۸ـ۶۲۴۴۱۴
فروش درکلیه فروشگاههای لوازم برقی والکتریکی ها برای اخذ نمایندگی فروش باتلفن شرکت تماس بگیرید

چیپ Chip
کوت Coat
بهترین پوشش برای نمای داخلی و خارجی ساختمان شما . مقاوم در مقابل آب . آتش عایق صدا و چندین خواص دیگر . شرکت‌ساختمانی خوبساز تلفن ۸۲۲۴۳۱ ـ ۸۲۰۵۳۷

شرکت مهندسی تلویزیون سرویس
تعمیرفوری انواع تلویزیون باگارانتی
فقط درمحل
تلفن : ۷۷۵۵۳۵

مژده به‌مدیران کارخانجات
صنعتی وسازندگان قطعات پلاستیک
آبکاری روی قطعات پلاستیك بطریق روکش فلزی به رنگهای مختلف و ثابت با مدرنترین ماشین آلات آبکاری قبول میشود .
کارخانه آبکاری متالیک تلفن ۲۴۰۵۵
خیابان آرامگاه جنب کارخانه نان ماشینی ارتش خیابان ستاره

تهران استیک هاوس
شب ژانویه افتتاح میشود
خیابان پهلوی اول پارك ساعی
تلفن رزرو ۶۲۲۹۸۵

فکر کنید، تصمیم بگیرید و یک عمر انگلیسی صحبت کنید.
باپرداخت ۹۹ تومان و ۶۰۰ تومان تخفیف تحصیلی یکدوره کامل انگلیسی ۱۲ ترم ۳۰۰ ساعت
شامل : (خواندن ـ نوشتن ـ مکالمات روزمره) را در مدت شش ماه الی یکسال یاد بگیرید .
کلیه کتابها ـ بست ها و پلی کپی های مربوط مجاناً تقدیم و یکدوره ماشین نویسی بطور رایگان تعلیم داده خواهد شد . برای کلاسهای اعزام کنکور هنوز ثبت نام ادامه دارد .
مؤسسه انگلیسی نژاد ـ پهلوی مقابل کاخ مرمر تلفنهای اطلاعات ۴۷۱۴۱ ـ ۴۲۰۸۶

فروشگاه بزرگ پارس
تولید کننده و پیشرو صنعت لوستر و مبلمان درخاورمیانه
خانه‌را شمابخرید لوازم‌دیگرش‌را یکجاازفروشگاه‌بزرگ پارس تهیه نمایید .خیابان‌آیزنهاور ـ چهارراه‌اسکندری
تلفن ۹۵۵۱۴۴ و ۹۶۰۶۴۲

تالار پذیرائی آپادانا
به‌بهترین دکوراسیون و عالیترین پذیرائی آماده برگذاری جشنهای شما میباشد نشانی :انتهای خیابان نظام‌آباد جنب باشگاه دیهیم اول تکش
تلفن های ۷۹۲۳۵۸ و ۷۶۵۳۱۱

دفتر کشاورزی
حاج باقر مؤمنی کرج
تولید کننده انواع نهالهای لبنانی و ایرانی و چنار با سابقه چندین ساله طبق اصول فنی و پرورش صحیح باقید تضمین به نازلترین قیمت بفروش میرساند . سه‌راه‌دانشکده مقابل کمپوت سازی تلفن ۴۱۳۹

نیازمندیهای شما

آگهی تلفنی در صفحه نیازمندیها

باتلفن‌های: ۳۱۱۲۲۴ ۳۱۱۲۲۹ ۳۱۱۲۳۰ ۳۱۱۲۳۱ ۳۱۱۲۲۷ ۳۱۱۲۲۰ قبول میشود

مورد نیاز

پول‌شرطی ۱۵٪ نیازمندیم
۴۰۸۲۹

پول نیازمندیم ۸۲۶۲۳۰

پول شرطی در مقابل مبیع شمال شهر فوری نیازمندیم ۶۲۰۴۹۲

پول‌در مقابل مبیع‌ارزنده لازم تلفن ۹۵۰۴۱۰

قبوض

موسسه نك

قبوض فرش ـ طلا و جواهر بانك كارگشائی را فورا بقیمت عالی خریدار است خیابان شاه بالاتر از سینما نیاگارا طبقه‌دوم تلفن ۴۵۱۶۸

آژانس ۱۱۱

مرش كهنه و نو صادراتی قبوض بانك كارگشائی را خریداری مینماید بهارستان جنب قنادی‌یاس تلفن ۳۹۱۵۰۰

فرش پارسا

خریدار قبوض بانك كارگشائی بقیمت‌عادلانه چهارراه كمرك شاهپور نبش كوچه‌باغ‌وزیردفتر تلفن۵۳۷۰۶۰و۵۳۰۱۸۰

قبوض ۷ ساله عباس آبادرا بی‌واسطه خریدار پاكپور ۶۶۴۶۱۸ و ۶۶۶۲۶۳
۱ـ۲۶ آ ـ ۹۶۷۴

قبوض ۷ساله موجود ۱۶۰۲۰۰
آ ـ ۹۶۷۱

اوراق‌قرضه از همه‌بهتر خریداریم ۶۲۰۴۹۲

اوراق قرضه
عباس آباد خریداریم ۳۱۳۱۷۵
۱ـ۶ آ ـ ۹۸۴۶

معاملات تلفنی

خرید و فروش هرنوع شماره تلفن ۸۲۰۸۴۱

استخدام

داروساز دامپزشك برای سوپر وایزری باسابقه كاربرای‌بعدازظهرها مورد نیاز است تلفن ۸۳۷۰۰۴

چندنفر سرویس‌كار مجرب شوفاژ وتهویه با دوسال سابقه كار مورد نیاز است با تلفن ـ ۶۶۳۳۶۵ ـ ۴۲۱۰۵ مراجعه شود.
۱ـ۴ آ ـ ۶۸۸۲۶

ناظر فنی‌تهویه باحداقل ۵سال‌سابقه كاراستخدام میشود تلفن ۷۶۴۳۶۷

كارخانجات صنعتی‌ایران ناسیونال ، به خدمت تعدادی خانم منشی، با شرایط‌زیر نیازمنداست:
۱ـ تسلط به‌زبان‌انگلیسی
۲ـ حداقل تحصیلات دیپلم متوسطه .
۳ـ حداقل سه‌سال‌سابقه كار درامور منشیگری.
۴ـ داشتن برك خاتمه خدمت یا معافیت ازنظام وظیفه (باستثنای‌معافیت پزشكی)
حائزین‌شرایط می‌توانند بادر دست داشتن‌مدارك لازم ، از ساعت۷ الی۱۶ هر روز باستثنای ایام تعطیل ، بكارخانجات صنعتی ایران ناسیونال واقع در كیلومتر۱۸ جاده كرج مراجعه نمایند .
۱ـ۳ آ ـ۶۸۸۶۸

تعدادی سلزمن ورزیده با درآمد مكفی فولتایم و پارت‌تایم موردنیاز است . لطفا ساعت ۱۰تا۴ بعد ازظهرهرروز بمشركت ایسافو خیابان شاه مقابل سینما نیاگارا ساختمان بیوك یزدی طبقه سوم مراجعه فرمائید .
۱ـ۲ آ ـ ۹۹۳۷

سكرتر

یكنفر دوشیزه یا بانو آشنا به ماشین نویسی فارسی و لاتین با سابقه كار تمام وقت باحقوق مكفی فورا استخدام میشود تلفن های ۵۴ـ۸۳۸۷۵۳ تماس حاصل شود .
۱ـ۲ آ ـ ۹۹۳۳

بیك دوشیزه یابانو كه در امور ماشین‌نویسی فارسی و بایگانی حداقل سه سال‌سابقه كار داشته وبزبان انگلیسی آشنائی داشته باشد برای تمام روز با حقوق مكفی نیازمندیم داوطلبان بخیابان بهجت‌آباد شماره ۱۵۰ طبقه سوم مراجعه فرمایند.
۱ـ۲ آ ـ ۹۹۳۰

برای‌استخدام بایدكاری بدانید

اموزشگاه بازرگانی اقتصاد بمنظور معرفی خود به عموم به یكصد نفر خانم و آقای داوطلب استخدام در هر سن و با هر معلوماتی یكدوره كامل ماشین نویسی ، دفترداری دوبل و حسابداری‌عالی و منشی‌گری را یكماهه تعلیم داده و بجای ۲۵۰ تومان شهریه فقط ۲۰ تومان دریافت میداردبا گذراندن دوره های فوق و اخذ دیپلم انهـا میتوانید فورا با حقوق مكفی بامساعدت‌وراهنمائی‌مجانی‌مادر موسسات‌استخدام شوید هرچه زودتر به میدان فـردوسی آموزشگاه بازرگانی‌اقتصاد تلفن های ۸۲۸۳۸۷ و ۸۲۸۳۲۶ مراجعه نمایند.
۱ـ۵ آ ـ ۹۶۱۱

بانوئی وارد به آشپزی‌و خانه‌داری برای ۳ نفربا ضامن و حقوق‌مكفی‌مورد نیاز است‌تلفن ۸۳۲۴۱۵

انتخاب متاور

از افرادیكه طالب‌شغلی ابرومندودرآمدی‌سرشار با حداقل یكصد هـزار ریال در ماه میباشد در صورتیكه واجد شرایط زیر هستند بما مراجعه فرمایند
۱ـخوش پوش ـپرانرژی اجتماعی
۲ ـ سن سی ببالا
۳ ـ تحصیلات عـالی حداقل دیپلم
نشانـی ـ چـهار راه روزولت نخت‌جمشید ـ جنب هتل سمیرامیس ـ انتهای كوچه هـدایـت شماره ۸۳

آگهی استخدام بازاریاب
تعدادی بازاریاب با تجربه و خوش‌برخورد و پرانرژی بـا حقوق ثابت و پورسانتاژ خوب استخدام میشوند . داوطلبین میتوانند همه روزه بین ساعت۶ الی ۷٫۵ بعد از ظهر بمشركت امدادی اتومبیل در ایران واقع در خیابان قدیم شمیران‌ایستگاه عوارضی پلاك ۶۳۷ تلفن ـ ۷۶۴۹۴۲ مراجعه نمایند.
۱ـ۲ آ ـ ۹۹۲۷

شركت تولیدی هوتن سازنده كابینت رادیو وتلویزیون ـ بچند نفرنجارمونتاژكار و رنگكارپلی استركار احتیاج دارد داوطلبان با صندوق پستی ۱۳٫۱۴۷۱ مكاتبه و یا با تلفن ۷۸۱۲۶۸ تماس بگیرند.
۱ـ۲ آ ـ ۲۸۰۸۹

تعدادی راننده پایه ۱ و۲برای كار در جنوب شرقی‌ایران‌مورد نیاز است تلفن ۳۱۲۵۵۴
۱ـ۶ آ ـ ۶۷۸۶۰

قفادی نانسی
احتیاج به تعدادی فـروشنده دختر دارد لطفا با تلفن شماره ۶۲۷۹۸۴ تماس بگیرید .
۱ـ۳ آ ـ ۹۸۹۰

عده‌ای خواننده ونوازنده‌آماتور جهت برنامه های هنری‌پذیرفته میشوند بین سه راه‌شاه‌چهارراه كاخ بالای بانك سپه طبقه اول
كانون هنرمندان

SALESMAN
FAMILIAR with selling and writing technical drawing articles wanted. Applicants who must be proficient in English or German *should please* write to Unduetsch Company Ltd., P.O. Box 1531, stating previous experience and personal *background.*

بسته‌بند
این كارخانه احتیاج به عده‌ای دوشیزه یابانو برای كاربسته ـ بندی در لابراتوار داروسازی با مشخصات زیر دارد .
حداكثر سن ۲۵ سال .
مدرك تحصیلی ۶ ابتدائی .
واجدین شرایط همه روزه از ساعت ۸ الی ۱۳ واز ساعت ۱۶ الی ۲۰ به دفتر مركزی كارخانه واقع در خیابان ویلای شمالی جنب كلیسای ارامنه شماره ۳۴۵ طبقه چهارم‌مراجعه فرمایند.
۱ـ۲ آ ـ ۹۹۴۷

چند مهندس معمارممتاز برای كارتمام‌وقت‌ودائمی مورد احتیاج میباشد
خواهشمند است نام وآدرس تلفن و شرح سوابق و ارزش تحصیلی و حرفه‌ای وانواع‌كار های انجام داده و آشنائی به زبانهای خارجی و میزان حقوق درخواستی خود را به راهنمای ۹۹۵ روزنامه اطلاعات مرقوم‌فرمایند .
۱ـ۲ آ ـ ۲۸۳۰۳

بچند كارگر زن نیازمندیم
تلفن ۴۶۱۲۵
آ ـ ۹۹۶۳

بچند كارگر زن نیازمندیم
تلفن ۶۶۰۱۳۵
آ ـ ۹۹۶۱

بتعدادی دوشیزه وبانوی دیپلمه نقاشی هنرستان (آبكرنگ ـ مینیاتور) نیازمندیم ادرس یوسف‌آباد بالا خیابان محمد رضاشاه خیـابان دوازدهـم شماره ۳۱
آ ـ ۹۹۴۳

برای مدیریت آگهی‌های یك نشریه
هفتگی یك جوان لیسانسیه بازرگانی استخدام میشوند داوطلبان بتلفن۳۱۳۶۹۷مراجعه فرمایند .
۱ـ۲ آ ـ ۹۹۴۵

یكنفر حسابدار با تجربه با تضمین كافی برای تمام وقت استخدام میشوداوطلبان‌بشماره ۳۱۳۶۹۷ مراجعه فرمایند .
آ ـ ۹۹۴۴

استخدام

۲۵ نفر برای كار رادیو تلویزیون نقشه‌كشی برق ونشار قوی و ۲۰ نفر ماشین‌نویس پس از یكدوره آموزش فشرده استخدام میشود
كار و آموزش
پهلوی نبش بهرامی فوقـانی فروشگاه خردسالان ۴۹۴۹۴

بهیار برای كار بـعد از ظهر نیازمـندیم تـلفن ۹۶۰۸۲۲

بیك راننده باسابقه كه حداقل ۱۰سال‌باانومبیل های اتوماتیك كار كرده باشد با حقوق بسیار خوب نیـازمندیم تلـفن ۶۶۵۶۷۵

استخدام ماشین نویس
چند دوشیزه ماشین نویس درجه ۱ برای‌تمام وقت (صبح و عصر) استخدام میشودخیابان بهارستان جنب دروازه شمیران پلاك ۱۳۰۹اداره صنایع اریان

پزشك عمومی برای‌صبح هـ‌باپروانه سن۲۲ـ۶۶۰۸۲۲

سازمان گلبانك
بعده‌ای دوشیزه یابانوو مرد جوان جهت مانكن‌و مدل لباس نیازمند است ۴۶۸۶۰

شركت سهامی برلیمد ایران

احتیاج به یكنفر كارمند حسابداری با مشخصات زیر دارد
۱ ـ حداكثرسن۲۵سال
۲ـدارا بودن ورقه خاتمه خدمت یا معافی داتم
۳ ـ تجربه در كار دفتر داری
از متقاضیان محـترم خـواهشمند است روز جمعه ۱۰ دیمـاه ۱۳۵۰ بین ساعت ۹ صبح تـا ۱۲ ظهر به محل شركت واقع در تهران پارس‌سه راه مازندران اول خیابر تیراند مراجعه نمایند

به یكنفر بانو حدود ۳۵ الی۴۵ ساله برای خانه داری درگشور آلمان نیازمندیم طالبین بـه تلفن ۴۳۴۴۳ یا ۲۳۴۴۱مراجعه نمایند .
۱ـ۲ آ ـ ۶۸۹۷۶

بازاریاب‌حرفه‌ای

سفره‌ای گسترده‌ایم برای افرادیكه آماده درآمدی معادل یكصد هزار ریال‌درماه‌میباشند.
اگر به تجربه عمل‌خودمتكی هستید تاتاریخ ۱۵ر۱۰ر۵۰ بین ساعت ۱۶ الی ۲۰ به آدرس شاهرضا بن‌بست غربی سینما پلازا شماره ۱۱۴ طبقه‌همكف (امین) مراجعه فرمائید.
۱ـ۳ آ ـ ۹۹۲۰

شریك

بعده‌ای شریك باسرمایه حداقل صدهزار تـومان بـرای امـور سینمائی نیازمندیم‌تلفن:۳۱۲۳۵۷ نادر

شریك
یك مدرسه با سابقه با درآمد مكفی بیـك نـفر شریـك نیـازمند است ۶۶۷۱۳۳

جویای كار

راننده دوشخصی جویـای كار استتلفن ۷۷۱۵۷۷
آ ـ ۲۸۰۹۷

راننده دو شخصی آماده كار تلفن ۳۱۱۲۳۱ راهنمای ۹۹۶ اطلاعات .
آ ـ ۲۸۳۵

مردی۳۰ساله جهت آشپزی‌قوام با پیشخدمتی ورانندگی جویای كار است راهنمای۹۹۱اطلاعات تلفن ۳۱۱۲۳۱

جوانی ۲۱ ساله با برگـمعافی وداشتن سیكل جویای كاراست تلفن ۳۱۱۲۳۱

جوان ۲۸ ساله راننده‌شخصی خدمت كرده با سواد متاهل آماده كار سرایداری . نگهبانی پیشخدمتی میباشد راهنمای شماره ۹۹۱ تلفن ۳۱۱۲۳۱
۱ـ۲ آ ـ ۲۸۲۲

یكنفر مهندس فـارغ ـ التحصیل از دانشگاههای اروپا و امریكا بیست سال تجربه مدیریت در دستگاههای‌صنعتی‌وواحد های نساجی و شیمیائی آماده قبول‌سمت‌مدیریت در یك واحد صنعتی میباشد راهنمای ۹۹۷ روزنامه اطلاعات تلفن ۳۱۱۲۳۱
آ ـ۲۸۳۹۷ ۱ـ۳

آموزشگاهها

كلاس رقص
آموزشگاه رقص آلیس
بمناسبت فرا رسیدن ژانویه با ۵۰٪ تخفیف‌ودو رقص‌مجانی می‌آموزد جنوب شرقی میدان ۲۴ اسفند طبقه فوقانی‌فروشگاه تشكری
۱ـ۹ آ ـ ۹۵۷۳

دوزندگی

آموزشگاه خیاطی والیا عباس آباد فرح شمالی تلفن۷۶۰۰۹۴
آ ـ ۹۳۶۳

تعلیم رانندگی
آموزشگاه رانندگی تشكری خیابان خیام ـ تلفن ۲۳۵۵۵

هنرستان فنی پرستو
مركز آموزش صحیح رانندگی میكانیكی ترافیك مجهزبهترین و مدرنترین وسایل آموزش با مربیان ورزیده و بدون اتـلاف وقت با هزینه‌كم نشانی‌چهارراه گمرك شاهپور تلفن ۲۳۹۱۶

تدریس خصوصی

انگلیسی و آلمانی
ساعتی ۵۰ ریال
تلفن ۶۶۳۷۶۰

فیزیك،شیمی، ریاضیات در پنج جلسه بـوسط دانشجویان پلـی تكنیك تهران با نضمین قبولی تلفن ۳۵۴۶۹۲

دانشگاه صنعتی‌اریامهر جهت تدریس فیزیك ـ شیمی ـ ریاضیات ورسم فنی
وزبان ورزیده‌مرین دانشجویان را در هررشته معرفی‌مینماید لطفا درساعات اداری باتلفن ۹۷۲۰۱۴ داخلی ۲۳۶ تماس بگیرید
آ ـ ۶۵۲۶۲

ریاضیات ، فیزیك ، شیمی
و رسم فنی بوسط دانشجوی فنی تلفن ۶۳۰۷۶۰
۱ـ۵ آ ـ ۲۷۹۷۹

فیزیك شیمی ریاضیات رسم فنی با تضمین قبولی تلفن ۶۶۳۰۳۴
آ ـ ۹۷۳۸

ریاضیات ـ فیزیك ـ شیمی‌ـزبان دانشجویان دانشكده فنی ـ ۷۵۹۸۲۱
۱ـ۳ آ ـ ۹۸۲۹

تدریس : ریاضیات فیزیك و شیمی دانشجوی دانشكده فنی فارغ‌التحصیل‌البرز ۸۲۸۳۳۲
۱ـ۲ آ ـ ۲۸۱۲۷

ریاضیات ـ فیزیك ـ شیمی
دانشجوی سال سوم پلی‌تكنیك
تلفن ۳۱۱۲۳۱
آ ـ ۲۸۲۴۵

ریاضیات زبان‌فیزیك شیمی
دانشجویان سال پنجم فنی ـ ۶۶۱۶۲۶
۱ـ۲ آ ـ ۲۸۲۴۷

بانسیون

میدیریم تلفن۸۲۵۴۰۵

گمشده

دستمچك شماره ۵۰۵ بانك اصناف شعبه‌رضاپهلوی‌ازشماره ۵۲۲۴۵۶ الی ۵۲۲۴۷۵ بنام عباس حاج حسن‌تهرانی بدون امضاء مسترد رفته چكهای‌فوق از درجه اعتبار ساقط است .

دسته چك بشماره ۸۲۱۳ بانك پارس شعبه بازار ودفتر پس‌انداز بانك ملی و شناسنامه اینجانب محمدرضا گرامی‌مفقود گشته از درجه اعتبار ساقط است .
آ ـ ۹۹۵۹

مفقود شده
یكعدد كیف قهوه‌ای رنگ‌محتوی پرونده ومكاتبات اداری در روز چهارم دیماه مفقود شده است از یابنده كیف یا محتویات آن خواهشمند است بتلفن۶۶۹۵۸۶ آقای م ـ مارگاریان اطلاع‌داده ومژدگانی دریافت نمایند .
آ ـ ۲۸۳۵۳

مفقود شده

پاسپورت ، شناسنامه و سایـر مـدارك و سند مالكیت یك قطعه زمـین واقع در ازگل مـربوط بانیجانبه سوسن نعمان ادهم‌مفقود گردیده‌باطلاع عموم میرساند هر نوع معامله و نقل و انتقال‌بر روی سند فوق از درجه اعتبار ساقط است

دسته چك ۲۵ برگی
از شماره ۲۶۸۳۷۶ تا۲۶۸۴۰۰ عهده بانك بازرگانی‌شعبه‌گمرك شماره حساب ۲۱۳۷ بنام‌یوسف احمدی مفقود گردیده وكلیه چكها از درجه اعتبار ساقط است .

یك كیف دستی محتوی ۳۵ قطعه سفته كه سه قطعه آن بمبلغ ۵۶۳۰۰ ریال در وجه حاج محمد یوسفی مقدم مفقود گردیده واز درجه‌اعتبار ساقط است متعهدین حاج یوسف‌فرح زادی . اخوان ظریفی اصفهان تقاضا دارندبه‌نشانی‌ناصرخسرو فروشگاه پلاسكوكار تلفن ـ ۵۳۰۷۸۹ مسترد دارند .
آ ـ ۲۸۲۶۵

گاز

ایران‌گاز
پخش گاز
۸۲۷۱۳۱
تعمیرات
۸۲۳۰۵۱ـ۵۳
قبول سفارش همه روزه
از ۷ صبح الی ۱۱ شب
نمایندگاه مركزی غیابان شاهرضا شماره ۳۳۰

ارساگاز
۸۲۴۰۲۱

پرسی گاز
كازوسرویس
غرب خیابان پهلوی
۹۶۳۰۲۱ الی ۹۶۳۰۲۵
از ۷ صبح تا ۷ شب
شرق خیابان پهلوی
۸۲۲۰۲۵ الی ۸۲۰۰۳۱
۸۳۰۰۳۵ الی ۸۴۰۰۳۱
از ۷ صبح تا ۱۰ شب
تلفن مخصوص تعمیرات ۸۲۶۲۴۰

رستورانهای خانوادگی

قابلمه مجانی
چلوكباب فرد تهران
مشتریانیكه شب ۹ دیمامشام میل مینمایند قابلمه مجانی‌مطالبه نمایند. شاه چهارراه‌اردیبهشت
تلفن ۴۸۸۶۶

آگهیهای متفرقه

اسنادلاوصولی خریداریم
۳۵۱۶۱۷

میتسوبیشی
هواكش‌هیتاچی

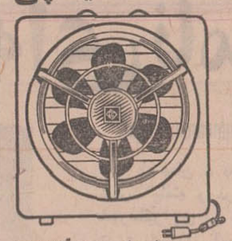

بورس هواكش ـ مالكی ـ در وازه دولت كنن ۸۲۵۵۸۷
هـواكش هـیـتـاچی ومیتسوبیشی
۶ ساعت پس از اطلاع تلفنی شما نصب میشود

به مبارکی
هرگـونه جشنی در پیش داریداز
۶۶۱۴۳۳ هنرمند
دلخواه خود را بخواهید
۹۴۲۵۰

داروخانه‌ها

داروخانه مهران
خیابان شیروخورشید چهارراه استخر تلفن ۹۵۴۰۰۷
آ ـ ۹۵۲۳

اطلاعیه
اعزام محصل بانگلستان
برای دوره های دبستان . دبیرستان . دانشگاه
تحت نظر سرپرست خصوصی
آدرس : خیابان آریامهر روبروی وصال‌شیرازی طبقه چهارم شركت رضایار تلفن ۶۳۵۵۶۱

یك بخاری قوی ـ سشوار و دست خشكن
۲۹۵ تومان
ریش‌تراش سوندی برقی
۵۰ تومان
تلفن ۶۲۴۹۷۸ تماس‌بگیرید

دو عدد ماشین حساب صندوق بفروش‌میرسد به تلفن ۷۶۰۰۶۴ و ۷۶۵۷۸۹ مراجعه فرمائید

تعمیرگاه مجاز ۱۰۱
تلویزیون فیلیپس ـ سیبرا
نادری جنب سیمرغ ایفل ـ كوچه نوبهار
تلفن ۳۱۱۵۰۰

برنامه سینماها

★ **فرودگاه ـ رنگی ـ برت‌لنكستر ـ دین‌مارتین**
شهرهرنگ (۶۲۷۶۲۸) ۱۱ـ ۳۰٫۲ـ ۵ـ ۳۰٫۷ ـ ۱۰

★ **جاسوسه ـ رنگی‌ـراك‌هورسن ـ حولی‌اندروز**
اتلانتیك (۶۲۷۱۷۱) ۱۱ ـ ۳ ـ ۱۵٫۵ ـ ۳۰٫۷ ـ ۹٫۴۵

★ **تلاش تا آخرین لحظه ـرنگی ـ سیدنی‌پوایتیه**
رادیوسیتی (۴۳۳۲۰) ۱۵٫۱۱ـ ۳۰٫۳ـ ۳۰٫۵ـ ۳۰٫۷ـ۹٫۴۵

★ **قصه عشق‌ـ رنگی ـرایان‌اونیل ـالی‌مك‌كروا**
دیامond (۸۲۸۴۰۰) ۱۵٫۱۱ـ ۳۰٫۳ـ ۳۰٫۵ـ ۳۰٫۷ـ ۹٫۴۵

★ **ترافیك ـ رنگی ـ ژاك‌تاتی ـ ماریاكیمبرلی**
شهر قصه (۶۲۷۲۹۰) ۱۱ـ ۲ـ ۴ـ ۶ـ ۸ـ ۱۰

★ **زندگی برای عشق ـ رنگی ـ دایان كانن**
امپایر (۶۲۳۹۴۲) ۱۵٫۱۱ ـ ۳۰٫۳ ـ ۳۰٫۵ ـ ـ ۳۰٫۷ ـ ۹٫۴۵

★ **قصر جادو ـ رنگی ـ محصول شوروی**
سینه‌موند (۴۸۳۲۲) ۱۱ـ ۳ـ ۵ـ ۷ـ ۹

★ **توپهای كوردوبا ـ رنگی ـ جرج پیارد**
سانترال (۴۸۶۸۶) ۱۱ ـ ۱ـ ۳ ـ ۵ ـ ۷ ـ ۹٫۱۵

مترویل (۳۱۹۴۱۰) ۳۰٫۱۰ ـ ۱۲٫۳۰ ـ ۲٫۳۰ ـ ۴٫۳۰ ـ ۶٫۳۰ ـ ۸٫۴۵

رویال (۹۲۹۷۸۵) ۱۰ ـ ۱۲ ـ ۲ ـ ۴ ـ ۶ ـ ۸ ـ ۱۰٫۱۵

گلدن سیتی (۶۶۳۲۶۹) ۳۰٫۱۱ ـ ۳۰٫۳ ـ ۵ـ ۷ـ ۹٫۴۵

★ **دودخترو اینهمه پسر ـ رنگی كلودیاكاردیناله**
بولیدور (۴۲۶۳۱) ۳۰٫۱۱ ـ ۳۰٫۳ ـ ۳۰٫۵ـ ۷٫۳۰ ـ ۹٫۴۵

★ **سیرك ـ چارلی چاپلین**
ب . ب (۸۲۹۶۴۱) ۳۰٫۱۰ ـ ۲ ـ ۴ـ۶ـ ۸ـ ۱۰

★ **گردشی در باران‌بهاری ـ رنگی‌ـآنتونی‌كوتین**
تخت جمشید (۴۳۵۵۰) ۳ ـ ۵ ـ ۷ ـ ۹

★ **در اوج بیرحمی ـ رنگی ـ اسكات ویسون**
مولن‌روژ (۷۵۲۹۲۹) ۱۱ ـ ۳ ـ ۱۵٫۵ ـ ۳۰٫۷ ـ ۹٫۴۵

دیانا (۴۷۳۶۵) ۱۱ ـ ۳ ـ ۱۵٫۵ ـ ۳۰٫۷ ـ ۹٫۴۵

كریستال (۳۱۷۶۷۵) ۳۰٫۱۰ ـ ۲ ـ ۴٫۱۵ ـ ۶٫۳۰ ـ ۸٫۴۵

مهتاب (۴۷۷۷۷) ۳۰٫۱۰ ـ ۲٫۳۰ ـ ۴٫۴۵ ـ ۷ ـ ۹٫۱۵

اسكار (۹۵۰۸۹۸) ۱۰ ـ۲ ـ ۴٫۱۵ ـ ۶٫۳۰ ـ ۸٫۴۵

★ **آدمك‌ـرنگی‌ـسیامك دولتشاهی‌ـزری‌خوشكام**
كابری (۴۸۴۰۱) ۳۰٫۱۰ ـ ۱ـ ۳ـ ۵٫۱۵ـ ۷٫۳۰ـ ۹٫۴۵

نیاگارا (۶۶۵۳۰۷) ۱۰٫۴۵ ـ ۳ـ ۵٫۱۵ ـ ۷٫۳۰ ـ ۹٫۴۵

میامی (۷۵۴۳۲۹) ۱۱ـ۳۰٫۱ ـ ۴ ـ ۶٫۳۰ـ ۹

سیلوانا (۳۹۳۷۷۷) ۱۵٫۱۰ ـ ۱۲٫۴۵ ـ ۱۵٫۳ ـ ۵٫۴۵ ـ ۸٫۱۵

الوند (۳۵۶۵۳۸) ۳۰٫۱۱ ـ ۴۵٫۱ـ ۴ـ ۶٫۱۵ ـ ۳۰٫۸

اروپا (۳۰۳۱۷۹) ۱۰ ـ ۱۲ـ ۱۵٫۲ـ ۳۰٫۴ـ ۴۵٫۶ـ ۹

سیلورسیتی (۸۶۱۲۰۹) ۳۰٫۱۰ ـ ۲ ـ ۴٫۱۵ ـ ۶٫۳۰ ـ ۸٫۴۵

مارلیك (۹۶۳۱۱۶) ۱۰٫۱۰ ـ ۱۲٫۳۰ ـ ۲٫۴۵ـ۵ـ۷٫۱۵ـ ۹٫۳۰

فردوسی (۳۱۰۷۸۴) ۹ـ ۱۱ـ ۱۵٫۱ـ ۳٫۳۰ـ ۵٫۴۵ـ ۸

كیهان (۹۵۷۳۶۰) ۱۵٫۹ ـ ۳۰٫۱۱ـ ۱۴٫۱ـ۴ـ ۶٫۱۵ـ ۸٫۳۰

ری (۲۲۵۷۸) ۹ـ ۱۵٫۱۱ـ ۱۳٫۱ ـ ۳٫۴۵ ـ ۶ ـ ۸٫۱۵

ارانوس (۲۷۹۷۱) ۱۰ـ ۱۵٫۱۲ـ ۳۰٫۲ـ ۴٫۴۵ـ ۷ـ ۹٫۱۵

★ **یك مردو یك شهر ـ بهروز وثوقی ـ بیك**
ركس (۳۱۵۲۹۳) ۳۰٫۱۰ ـ ۲٫۳۰ ـ ۴٫۳۰ ـ ۶٫۳۰ ـ ۸٫۲۰

آسیا (۴۲۹۰۹) ۱۱ ـ ۱ ـ ۳ ـ ۵ ـ ۷٫۱۵ ـ ۹٫۳۰ ـ ۹

شهپند (۳۵۴۰۴۰) ۳۰٫۱۰ ـ ۲٫۳۰ ـ ۴٫۳۰ ـ ۶٫۳۰ ـ ۸٫۲۰

لیدو (۹۵۱۲۸۲) ۱۰ ـ ۱۲ ـ ۲ـ۴ـ ۶ ـ ۸

رنگین كمان (۷۵۶۷۶۰) ۱۰ ـ ۱۲ ـ ۲ ـ ۴ ـ ۶ ـ ۸

هسای (۳۱۱۶۶۹) ۳۰٫۱۰ ـ ۲٫۳۰ ـ ۴٫۳۰ ـ ۶٫۳۰ ـ ۸٫۲۰

ژاله (۳۰۴۱۲۰) ۳۰٫۱۰ ـ ۲٫۳۰ ـ ۴٫۳۰ ـ ۶٫۳۰ ـ ۸٫۲۰

پاسارگاد (۷۹۲۷۸۲) ۹ ـ ۱۱ ـ ۱ ـ ۳ ـ ۵ ـ ۷ ـ ۹

توسكا (۵۸۵۴۴) ۳۰٫۱۰ ـ ۲٫۳۰ ـ ۴٫۳۰ ـ ۶٫۳۰ ـ ۸٫۳۰

چرخ و فلك (۹۵۰۵۵۸) ۱۰ ـ ۱۲ ـ ۲ـ ۴ ـ۶ـ ۸

المپیا (۹۵۶۷۹۶) ۱۱ ـ ۱ـ ۳ـ ۵ ـ ۷ ـ ۹

فیروزه (۷۵۷۶۶۹) ۹ـ ۱۱ ـ ۱ ـ ۳ـ ۵ـ ۷ـ۹

ماندانا (۷۹۹۸۲) ۳۰٫۱۰ ـ ۲٫۳۰ ـ ۴٫۳۰ ـ ۶٫۳۰ ـ ۸٫۳۰

تاج (۳۱۳۸۶۴) ۱۰ ـ ۱۲ ـ ۲ ـ ۴ ـ ۶ ـ ۸ ـ ۱۰

شرق(۵۴۰۲۴) ۳۰٫۱۰ـ ۲٫۳۰ ـ ۴٫۳۰ـ ۶٫۳۰ـ ۸٫۳۰

★ **چهل‌ویكمین ـ رنگی ـ الك استرمی‌ژنف**
ایفل (۳۱۱۴۷۷) ۹ ـ ۱۱ ـ ۱ـ ۳ ـ ۵ ـ ۷ ـ ۹

آدئون (۳۱۸۱۱۸) ۳۰٫۱۰ ـ ۲٫۳۰ ـ ۴٫۳۰ ـ ۶٫۳۰ ـ ۸٫۳۰

★ **مردی پشت در ـ رنگی ـ چارلز برونسون**
زیولی (۷۵۷۷۷۷) ۱۱ـ۳٫۲۰ـ۵٫۳۰ـ۷٫۳۰ـ ۹

★ **مرگ بانقاب سرخ ـ رنگی ـ وینسنت‌پرایس**
یارامونت (۴۸۳۲۱) ۱۵٫۱۱ ـ ۳۰٫۳ـ ۵٫۳۰ـ ۷٫۳۰ـ ۹

★ **كندی ـ رنگی‌ـمارلون براندو ـ ریچاردبرتون**
سبنما ونك (۶۲۹۰۱۶) ۱۱ـ۱۵٫۳ـ۳۰٫۵ـ۴۵٫۷ـ۱۰

★ **عمو یادگار ـ پرویز كاردان‌ـ ایرن ـ آراسته**
اونیورسال (۶۶۶۹۰۳) ۱۱ ـ ۳ـ ۵ـ ۱۵٫۷ـ ۳۰٫۹

پاسیفیك (۷۵۳۳۱۱) ۱۱ ـ ۱ـ ۳ـ ۱۵٫۵ـ ۳۰٫۷ـ ۴۵٫۹

ایران (۳۱۶۳۵۴) ۳۰٫۱۰ـ۲۰٫۲ـ۳۰٫۴ـ۶۰٫۳۰ـ۸۰٫۳۰

نیسفون (۹۵۸۸۸۲) ۹ـ۱۱ـ۱ـ۳ـ۵ـ۷ـ۹

ساینا (۳۵۲۴۴۲) ۱۰ـ۱۲ـ۲ـ۴ـ۶ـ۸

مراد (۷۵۲۳۸۲) ۳۰٫۱۰ـ۲۰٫۲ـ۳۰٫۴ـ۶۰٫۳۰ـ۸

موناكو (۷۹۵۵۷۶) ۱۰ـ۱۲ـ۲ـ۴ـ۶ـ۸

داریوش (۲۶۲۶۵) ۹ـ۱۱ـ۱ـ۳ـ۵ـ۷ـ۹

آستارا (۸۷۴۰۲۲) ۳۰٫۱۰ـ۲۰٫۳۰ـ۴۰٫۶ـ۶۰٫۳۰ـ۸

پانوراما (۷۹۴۵۷۰) ۹ـ۱۱ـ۱ـ۳ـ۵ـ۷ـ۹

پرسپولیس (۵۸۱۰۸۳) ۱۰ـ۱۲ـ۲ـ۴ـ۶ـ۸

كارون (۹۵۱۰۶۵) ۱۰ـ۱۲ـ۲ـ۴ـ۶ـ۸

مونت‌كارلو (۷۹۷۴۱) ۳۰٫۱۰ـ۲۰٫۳۰ـ۴۰٫۴۵ـ۶۰٫۹

دریا (۷۹۱۷۴۶) ۱۰ـ۱۲ـ۲ـ۴ـ۶٫۱۵ـ۸٫۳۰

★ **قهرمانان سرعت ـ رنگی ـ چیچو ـ فرانكو**
بونوار (۶۶۰۲۹۲) ۱۱ ـ ۲ ـ ۴ ـ ۶ ـ ۸ ـ ۱۰

كسری (۸۲۶۹۳۹) ۳۰٫۱۰ ـ ۲ ـ ۴ ـ ۶ ـ ۸ ـ ۱۰

ماژستیك (۶۶۸۴۶۱) ۱۵٫۱۱ ـ ۱۵٫۳ ـ ۱۵٫۵ ـ ۶٫۳۰ ـ ۷٫۱۵ ـ ۹٫۵

درایوین ونك (۶۲۲۵۵۷) ۶ ـ ۸ ـ ۱۰

★ **حمله پنهانی ـ نبرد جاسوسان**
ستاره (۵۳۹۷۲۱) ۹ـ ۱۱ ـ ۱ ـ ۳ ـ ۵ ـ ۷ ـ ۹

★ **فاتح غرب ـ رنگی ـ رابرت شاو**
پلازا (۴۴۲۵۵) ۱۱ـ ۳۰٫۱ـ ۴ـ ۶٫۳۰ـ ۹

★ **سنگام ـ رنگی ـ ویجنتی‌مالا ـ راج‌كاپور**
حافظ (۳۹۱۰۷۴) ۹ـ ۱۲ـ ۳ـ ۶ـ۹

★ **بازگشت ۷ دلاور ـ رنگی ـ یول‌براینر**
برلیان (۳۹۳۵۳۵) ۹ ـ ۱۱ ـ ۱ ـ۳ ـ ۵ ـ ۷ ـ ۹

★ **درخت نوئل ـ امپراطوری سولیوان**
دنیا (۳۹۳۸۱۲) ۹ ـ ۱۱ـ ۱ ـ ۳ ـ ۵ ـ ۷ـ ۹

★ **لوطی ـ ناصر ملك‌مطیعی ـ مه‌ناز**
خورشیدنو (۳۹۳۵۷۸) ۹ـ ۱۱ـ ۱ـ ۳ـ ۵ـ ۷ـ۹

★ **گل آفتاب‌گردان ـ رنگی ـ سوفیالورن**
گلدیس (۶۲۸۷۱۳) ۳۰٫۳ ـ ۳۰٫۵ ـ

زن سربهوا از تهدید شوهر جاخورد

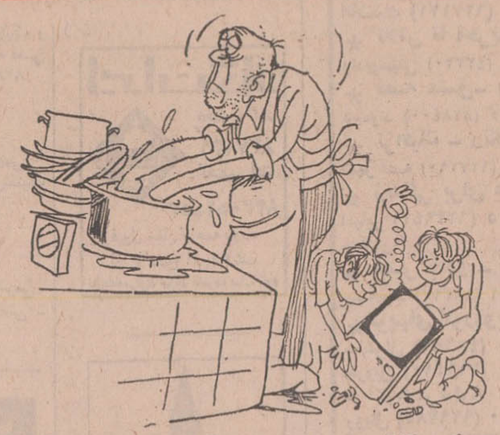

شوشتر ـ جوادآقا بالاخره پس از مدتها ، در مقابل گریه و زاری ها و التماس های همسرش تسلیم شد و موافقت کرد که سرکار خانم ، برای مدت دو هفته،سفری به‌تهران بکند و پس‌از سال‌ها،با اقوام خود دیداری تازه کند و برگردد ...

سرکار خانم خوشحال و خندان سوار اتوبوس شد و براه افتاد ، و جوادآقا بینوا ماند و سه‌تا بچه و سه‌هزارتا مشکل خانه و خانه‌داری ... چه‌مصائبی‌برجوادآقاگذشت: و خدا میداندکه این دوهفته، یک روز بچه‌ها رادیوگرام را از کار انداختند ، روز دیگر سرویس چینی‌راخرد و خمیر کردند ، روز بعد شیشه ها را شکستند،روز چهارم تلویزیون بی‌زبان را آوردند توی آشپزخانه و وقتی جوادآقا مشغول آشپزی بود دل‌وروده آنرا بیرون ریختند ،روزدیگر چنان حواس جوادآقارا پرت کردند که هنگام‌آشپزی دچار بی‌میالاتی شد و خانه را به آتش کشید ، طوری که اگر همسایه ها بموقع به دادش نمیرسیدند همه‌چیز خاکستر میشد ... و روز های بعد هم بچه ها دائما جای خود را خیس میکردند !

با این مصیبت ها دو هفته گذشت ،هفته‌سوم هم گذشت، یک ماه تمام هم سرآمد ، ولی از همسر جوادآقا خبری نشد ... ظاهرابه سرکارخانم خیلی خوش گذشته بود و باین زودی‌ها قصد برگشتن نداشت ... تا آنکه آنروز ، جوادآقا ، با حال زار آمد و جلودرحیاط نشست‌ودرحالی که سرش را روی زانوهایش گذاشته بود،از فرط‌ناراحتی زارزار گریه کرد ... درهمین موقع ، مردی‌که‌از آن‌حوالی میگذشت‌باین‌خیال‌که‌جوادآقا گداست و برای بدست‌آوردن پول گریه میکند ، یک سکه دو ریالی بطرف جوادآقا انداخت و ...جواد آقا اینجا دیگر آتش گرفت و با خشم‌و بغض به اداره پست وتلگراف رفت وبرای زنش، این پیغام عجیب را فرستاد :

«اگر تا دو روز دیگر به شوشتر نرسی ، بچه ها را تحویل‌پرورشگاه وخودت را طلاق میدهم!» ولی همسرش، بجای دو روز ، یک روز بعد سراسیمه وارد شوشتر شد و بچه هاراازرفتن به پرورشگاه نجات داد ... و نشان دادکه تهدید ،اگر تهدید درست و حسابی باشد ، ۴۸ ساعت را به ۲۴ ساعت تبدیل میکند!

گشت‌وگذاری در گوشه‌وکنار ایران

گداهای ۵ ریالی !

شوشتر ـ هجوم گدایان به شوشتر که از چندی‌پیش شروع‌شده ، همچنان ادامه دارد و هرهفته ، روز های پنجشنبه و جمعه برعده‌آنها افزوده میشود . این گداها بیشتر در بقعه های متبرکه ، که زیارتگاه عموم است ، می‌نشینندوبا سماجتی‌عجیب، از مردم پول مطالبه می‌کنند. جالبتر اینکه این گداها خیلی هم پرتوقع هستند و هرکس کمتر از ۵ ریال به آنهابدهد ، با نفرین وناسزا بدرقه‌اش میکنند !

زمین فوتبال‌چه شد ؟

مهاباد ـ ورزشدوستان مهاباد که مخصوصا علاقه وافری به فوتبال دارند ، مدتهابودکه آرزوی یکزمین فوتبال چمن‌کاری شده را داشتند و چندی پیش هم راه جالبی برای‌رسیدن به‌آرزوی خود پیدا کردند ، باین ترتیب که با استاندار سابق آذربایجان‌غربی صحبت‌هائی و قرار شد فوتبالیست های مهاباد‌مسابقه‌ای بافوتبالیست های رضائیه بدهند و در صورت پیروزی مهابادیها ، زمین فوتبال مهاباد چمن‌کاری شود ...

اتفاقا تیم فوتبال مهاباد دراین مسابقه برنده شد و استانداروقت آذربایجان‌غربی رضائیه هم مبلغ پانزده‌هزار تومان برای چمن‌کاری‌زمین مورد نظر ، حواله کرد ...

ولی تاکنون که ۱۷ ماه ازآن زمان میگذرد ، هنوزاز اچمن‌خبری‌نشده وفوتبالیست های مهاباد توی‌زمین خاکی به فوتبال می‌پردازند !

زنی بابرادران قلچماق بدرد من نمیخورد

جرقویه‌ـ رحیم، سرسفره صبحانه ، ناگهان خطاب به همسرش «گلی» فریاد زد : «چرا قطر سرشیری که برروی نان است ، اینقدرکم است؟»«گلی» جوابشوهرش را با لحنی داد که او را عصبانی کرد و بهمین خاطر رحیم از جا برخاست وگلی را بباد‌کتک گرفت ... برادر های گلی هم سر رسیدند متقابلا رحیم را به باد کتک گرفتند .

رحیم هم عرضحالی به دادگاه داد که در آن نوشته بود :

ـ من ، زنی را که برادر های قلچماق داشته باشد ، نمیخواهم که نمیخواهم !

دیوانه‌هاراجمع‌آوری کنید!

رضوانده ـ درحال‌حاضر، ده زن و مرد خل و نیمه دیوانه در رضوانده زندگی میکنند که موجب ناراحتی اهالی شده‌اند ، چون‌عده‌ای که بدنبال تفریح و سرگرمی می‌گردند ، هرروز بعناوین و اشکال مختلف ، سر بسر این عده میگذارند و مردم‌را ناراحت میکنند . شهرداری رضوانده هم بعلت نداشتن جا و مکانی برای نگهداری این ده نفر ، آنها را بحال خود رها کرده است .

تفاله‌ها را چه کرده‌اید؟

گناباد ـ شهرداری گناباد مقادیری تفاله چغندر خریداری‌کرد تا با شیره‌آن، سطح خیابانهای خاکی را بپوشاند و از شدت گرد و خاک در خیابانهای خاکی، کم کند . البته بگذریم که با باریدن اولین باران این «پوشش» موقت از بین رفت وسر و روی اهالی «شیرین» شد ، ولی اهالی‌میگویند: از تفاله های خریداری شده ، فقط مقدار کمی به مصرف پوشاندن سطح خیابانها رسید ، بقیه تفاله‌ها ، چه شده است ؟

ما، تلویزیون میخواهیم

شاه‌آباد غرب ـ یک سال پیش شایع شد که بزودی اهالی‌شاه‌آباد غرب ازبرنامه تلویزیون استان کرمانشاهان استفاده‌خواهند کرد وبدنبال این شایعه ، عده‌ای زیاد از اهالی تلویزیون خریدند .

اماحالا که حتی یک دکل ۵۰ متری هم برای این کار در شاه‌آباد غرب نصب کرده‌اند و همه چیز آماده است ، تلویزیون استان به شهرداری شاه‌آباد غرب‌گفته است که باید مبلغ یکصد و بیست هزار ریال بدهد ، و تا این مبلغ پرداخت نشود، ازپخش‌برنامه‌های تلویزیونی خبری نخواهد بود ..!

وقتیکه زن‌وشوهر زبانشان یکی نیست

رشت ـ زن ۳۸ ساله‌ای بنام «فاطمه جوگلی» ، اهل‌رشت، به دادگاه حمایت خانواده مراجعه کرد تا از شوهر ۵۰ ساله خود «نوروز نجفی» طلاق بگیرد . این زن گفت :

ـ چون شوهرم اهل اردبیل است ، میخواهم از اوطلاق بگیرم !

و بعد توضیح داد :

ـ قریب یکماه است که بانوروز ازدواج کرده‌ام ، اماچون او اردبیلی است و جز زبان آذربایجانی بزبان دیگری صحبت نمیکند و منهم جز زبان گیلکی زبانی نمیدانم ، بالاخره باین نتیجه رسیدیم که ادامه زندگی ما، امکان ندارد .

نوروز نیز در این مورد گفت :

ـ روز های اول سعی کردیم با ایماء و اشاره منظورمان را بهمدیگر بفهمانیم ، ولی نشد ، بعد هم مدتی از همسایگانی که هم زبان من هم زبان زنم را میدانستند کمک گرفتیم ،ولی بالاخره از این وضع خسته شدیم و فهمیدیم که ازدواج ما غلط بوده است ..

دادگاه ، با جدائی این زن و شوهر ، موافقت کرد !

حاشیه پرداز

این آقای «محمد بوقی»هم برای خودش‌شخصیتی شده، و آنقدر که علاقمندان‌فوتبال اسم او را بلدند، اسم مقامات فدراسیون را بلد نیستند ، و یحتمل که سال آینده ،عکس محمد بوقی‌را،روی جلد مجله تلیم ببینیم که بعنوان «مرد سال» انتخاب شده ، و لابد دعوتش می کنند به برزیل که برود یک مقدار برای پله ، بوق بزند . طبیعی است که پله هم مقداری برای او ، گل خواهد زد .

خیلی ها ، توی این‌مملکت پول خرج میکنند و این درو آندر میزنند والتماس میکنند، بلکه بتوانند یک جو شهرت و محبوبیت کسب کنند ونمی توانند . آنوقت محمد بوقی ما، فقط با زدن بوق ،باوج شهرت و محبوبیت میرسد . جواب چرایش هم اینست که در کار محمد بوقی ،ایمان‌و علاقه وجود دارد ،روز اولی که او بوق را بدست گرفته برای کسب‌شهرت‌و محبوبیت، این کار را نکرده ، و انگیزه او ، علاقه‌اش بوده به‌فوتبال و به یکی از تیم های شرکت کننده در مسابقه . حال آنکه دیگران ، شهرت و محبوبیت را صرفا بخاطر شهرت و محبوبیت دستو پا می کنند.

حالا هم ،محمد بوقی را دعوت کرده‌اندکه‌برای شرکت درمسابقه دیدارایران‌و کویت به قاهره عزیمت کند و لابد در آنجا باو خواهند گفت : این ، عنقریب است که از هر شهرستانی یک محمد بوقی بحبوحه ، عکس و تفصیلات یک محمد بوقی‌دیگراز کاشان برای بنده رسیده ،که جناب حاشیه‌پرداز چه نشسته‌ای‌که محمد بوقی ،رقیب‌پیدا کرده! چه میشود کرد . دنیا دنیای رقابت است . محمد بوقی هم که بوقش را ثبت‌نداده ،بنابر

رقیبی برای المحمدالبوقی!

هادی خرسندی

اینهم «محمدبوقی»،کاشانی‌ها. با بوقی که هنوز استاندارد نشده .

البته ، اداره محترم استاندارد و تحقیقات‌صنعتی تمام محمد بوقی های مملکت هم موظف خواهد بود که‌بوق را استاندارد کند .

بنده اطلاع‌ندارم‌که تاکنون پیشنهاد بازی در فیلم های فارسی برای محمد بوقی رسیده یا خیر ، و آیا تهیه کنندگان فیلم های فارسی ، قصد دارند از زندگی «محمد بوقی» هم فیلمی تهیه کنندیا ندارند .

در هرحال ، شاید همین یادآوری بنده باعث شود که چنانچه تا این لحظه اقدامی در این مورد ،صورت نگرفته باشد ، بلافاصله تهیه‌کنندگان جستجوگر سینمای ما ، جلو خانه محمد بوقی‌صف ببندند.

بهرحال ، بنده با علاقه خاصی که‌به‌محمد بوقی‌دارم، منتظرم که بزودی این شعار های روشنفکرانه از توی روزنامه و مجله بگوشم‌بخورد که : (محمد بوقی ... بوق‌زن مردم کوچه و بازار ...ممد بوقی ، مردی که از اعماق جامعه ما ، بوق میزند . . . صدای بوق‌ممدبوقی ،انعکاس فریاد انسان درمانده جهان سوم است‌که از ژرفای‌اعصار و قرون میگوید بوق . بوق . بوق ...

عشاق مکاتبه‌ای نامزد شدند

اصفهان ـ «نجفعلی یاریان نژاد» که به مجنون تبریزی شهرت یافته و در گزارش قبلی ماجرای دلدادگی و عشق شورانگیز وی را نگاشتیم پیاده با طی ۱۰۷۷ کیلو متر از تبریز باصفهان آمد تا با دختر مورد علاقه خود که بوسیله مکاتبه باوی آشنا شده است دیدار کند .

دلداده تبریزی طی مراسمی با خانواده معشوقه آشنا شد باضافه گزارشی که از این سفر در ۱۰ دفتر تنظیم گرده است باو هدیه بدهد تا یادگاری باشد از عشق اتشین آنها !

پدر فریده ضمن مصاحبه‌ای که خبرنگار ما در اصفهان با او انجام داد گفت :

باور کنید وقتی از چنین ماجرائی آگاه شدم غرور و احساسات این جوان مرا سخت مجذوب کرد و بی اختیار روی او را بوسیدم و بدخترم از داشتن چنین شوهری تبریک گفتم .

مهریه عروس این ازدواج استثنائی و عجیب یک شاخه نبات و یک جلد کلام‌اله مجید است . عروس در حالی که لبخند میزد و شادی خود را در صورتش آشکار ساخته بود گفت :

ما دیشب به توافق رسیدیم که سه کودک داشته باشیم و پسر و یا دختر بودن آنها برایمان واقعا یکسان است .

گوناگون

مردی بخلبان هواپیما اسلحه کشید

هلسینکی ـ پلیس هلسینکی مرد مسلحی‌راکه‌به‌یک هتل محل اقامت خلبانان شرکت هواپیمائی پان آمریکن وارد شده و چند خلبان را تهدید کرده بود دستگیر کرد .

این مرد که خود را از اتباع انگلیس معرفی کرده است پس از ورود به اتاق خلبانان پان آمریکن ، در حالیکه باسلاح خود بسوی آنها نشانه گرفته بود،اعلام کرد که روز بعد سارقین هوائی ، از فرودگاه هلسینکی، یک هواپیمای پان آمریکن را میربایند . ولی حادثه‌ای‌که او به آن اشاره کرده بود ، اتفاق نیفتاد .!

تقاضای محاکمه همسر رئیس جمهوری اندونزی

جاکارتا ـ رهبر یک سازمان دانشجوئی دراندونزی از دولت خواست‌که‌همسر ژنرال سوهارتو رئیس‌جمهوری این کشور را به علت اقدام به ساختمان، یک مجتمع تاسیسات نمایشی و تزئینی محاکمه کند .

اجرای طرح همسر سوهارتو ، چندین میلیون‌دلار هزینه دارد و رهبر سازمان دانشجوئی مخالف این طرح است و خرج این مبلغ را بهدر دادن بودجه دولتی میداند .

آشوب درزندانهای فرانسوی

پاریس ـ زندانهای فرانسه در آستانه کریسمس و سال نو مسیحی دچار آشوب و آشفتگی شده‌اند و تظاهرات و اعتصابات متعددی در زندانها روی دادمشکل زندانبانان علت اغتشاشات و برهم خوردن آرامش در زندانهای فرانسوی این است که وزیر دادگستری این کشور ارسال هرگونه هدیه کریسمس را برای زندانیان ممنوع کرده بود از جنگ بین‌الملل دوم تاکنون این اولین بار است که چنین محدودیتی‌برای زندانیان،بوجود آمده است .

سیاست ارتش آمریکا «ضد سکس» است !!

تروکیو ـ جین فوندا هنرپیشه سکسی و معروف هالیوود که مدتی است ، فعالیت سینمائی خود رابخاطر مبارزات سیاسی و تظاهرات علیه جنگ ترک کرده و همراه با پانزده نفر از افراد گروه « مخالف جنگ » خود به ژاپن سفر کرده است ، در مراسم سی‌وپنجمین سالگرد تولد خود در میان جمعی از میهمانان ژاپنی و یاران خود ارتش آمریکا را بعلت مخالفت با ازدواج زنان ارتشی بشدت بباد انتقاد گرفت و این سیاست را سیاستی ضد سکس نامید !

میلاد فرخنده و باسعادت
حضرت امام رضا علیه السلام
ثامن الائمه را بعموم شیعیان
جهان تبریک و تهنیت میگوئیم.
رضا کاشانی اخوان
کارخانجات کاشی سعدی

آگهی مناقصه شماره ۲۱ر۵۰
شرکت سهامی تلفن ایران

شرکت سهامی تلفن ایران عملیات نصب دستگاه های مرکزی تلفن و ارتباطی برخی‌از مراکزخودرا درتهران و شهرستانها که‌از سیستم E.M.D میباشد بشرح زیر

الف ـ دستگاه های مرکزی محصول کارخانجات مخابراتی ایران ۹۳۵۰۰ شماره

ب ـ دستگاه های مرکزی محصول کارخانجات زیمنس آلمان ۶۶۵۰۰شماره

ج ـ دستگاه های ووسائل ارتباطی مراحل E.M.D. بمناقصه میگذارد .

داوطلبان شرکت در مناقصه مذکور برای تعیین صلاحیت خود می‌توانند از این تاریخ باداره تدارکات شرکت واقع در چهارراه تخت‌جمشید شیراز مراجعه و پرسشنامه مربوطه را با پرداخت مبلغ دوهزار و پانصد ریال‌و نام و تعداد شماره مراکز دریافت نمایند و پس‌از تکمیل تاآخر وقت اداری روز ۲۳ر۱۰ر۵۰ باداره مزبور ارسال دارند .

پس از رسیدگی و انتخاب شرکت های واجد صلاحیت مدارک مناقصه جهت آنان ارسال خواهد گردید و مراتب به سایر متقاضیان نیز اعلام خواهد شد م‌الف ۱۲۶۷۷ شرکت سهامی تلفن ایران

آگهی مناقصه

شرکت دخانیات‌ایران ۳۵۰۰۰ کیلو چسب سالیکوم پودر و ششهزار کیلو گرم چسب گلوریا حبهٔ و بیست هزار کیلوگرم سریشم عدسی مورد نیاز خود را سی‌انداف‌خرمشهر یا بندر پهلوی یا تحویل مرز جلفای ایران از طریق‌مناقصه خریداری مینماید . داوطلبان شرکت در مناقصه میتوانند پیشنهاد های صریح و قطعی خود را بااطلاع و رعایت کامل مشخصات و شرایط و مفاد طرح پیمان از اداره معاملات خارجی اینشرکت واقع در خیابان‌ایرانشهر شمالی‌دریافت و مبلغ هشتاد هزار ریال وجه نقد یا ضمانتنامه بانکی به عنوان سپرده شرکت‌درمناقصه ضمیمه پیشنهاد خود نموده و تاساعت ۹ صبح روز ۲۳ر۲ر۵۰ مطابق با سیزدهم مارس۱۹۷۲ به اداره دفتر شرکت دخانیات ایران واقع در تهران خیابان ایرانشهر شمالی شماره ۲۰۵ تسلیم نمایند . جلسه مناقصه در ساعت ۱۰ صبح همان روز درداره معاملات‌خارجی‌تشکیل میشود حضور پیشنهاددهندگان یا نمایندگان آنان در جلسه مناقصه آزاد و شرکت در مناقصه بمنزله قبولی کلیه شرایط مناقصه میباشد.سپرده نفر دوم تا قطعیت معامله با نفر اول آزاد نخواهد شد.
م الف ۱۲۶۹۵
شرکت دخانیات ایران
۱ـ۲ ۱ـ۶۹۶۲۲

درحاشیه سفر نخست‌وزیر بامریکا

چهار کشور ثروتمند در ایران سرمایه گذاری خواهند کرد

علی باستانی

باحضور نخست‌وزیر بزرگترین اجتماع سرمایه‌داران آمریکا در نیویورك تشکیل میشود

آمریکا و شوروی و فرانسه و ژاپن چهار کشور ثروتمند جهان‌درمرحله‌دوم‌صنعتی ایران که با هدف های بین‌المللی پی‌ریزی میشود هر یک نقش حساسی بعهده خواهند داشت

سفر نخست وزیر بامریکا و شرکت وحضور وی در دومین کنفرانس‌سرمایه‌داران بزرگ‌آن کشور قدمی دیگر در اجرای همین سیاست است . ایران مرحله اول صنعتی را که با هدف های ملی تعقیب میشد ، پشت‌سرگذارد حداکثر از اول برنامه پنجم مرحله دوم صنعتی را با هدف های بین المللی و نفوذ در بازار های جهان آغاز خواهد کرد .

بین این دو مرحله نمیتوان مرز روز و ماه و سال کشید . اماازهم اکنون میتوان‌احساس کرد که پی‌ریزی آن شروع‌شده است و از مدتها قبل مذاکرات باهدفهای روشن و برای واحد های معین آغاز و در بعضی موارد بمرحله نهائی رسید .

شوروی

شوروی‌اولین کشوری است که مذاکرات با وی بیش از دیگر کشور ها روشن شده است و در ماه های اول سال آینده روشن ترخواهد شد .

چندی قبل هیئتی در سطح مسئولین اجرای اموراقتصادی بریاست رئیس سازمان برنامه مذاکراتی با مسئولین امور اقتصادی شوروی در مسکو انجام گرفت که بسیاری موارد و مسائل روشن و حل وفصل شد و درآینده نزدیک برهمین زمینه قراردادبازرگانی دهساله بامضاء خواهد رسید و برنامه کمک متقابل ۱۵ ساله‌اقتصادی دو کشورنیزطرح ریزی خواهد شد.نوع همکاری ما باشوروی نوع مشارکت نیست بلکه نوع همکاری متقابل است ما به شوروی گاز و در آینده‌نزدیک مقدارقابل ملاحظه‌ای فرآورده های صنعتی میفروشیم و در مقابل‌کارخانه و لوازم صنعتی‌و کالا های سرمایه‌ای وارد می‌کنیم این کالا ها قسمتی از احتیاجات صنعتی ما را که در سه برنامه آینده گنجانده‌شده تامین میسازد در حقیقت آنچه ما با کشور های دیگر کمونیست و با غرب معامله خواهیم کرد ، بقیه احتیاجات ۱۵ سال آینده است .

فرانسه

فرانسه یکی دیگر از کشور های ثروتمند جهان است . که با ایران برای بوجود آوردن واحد های اقتصادی سرمایه ـ گذاری مشترک از چندی قبل مذاکرات را آغاز کرده است.

قسمتی‌ازمذاکرات بافرانسه را شخص نخست وزیر در تهران یا در طول سفر های مکرر خود در پاریس انجام داد از فرانسه نیزبزودی‌هیات بزرگ‌اقتصادی بایران‌خواهد آمد که‌اهمیت آن‌در سطح‌هیات اعزامی به شوروی خواهد بود .

ژاپن

ژاپنی‌هابعد از انعقاد قرارداد‌نفت سرمایه گذاری‌وسیعی رادرزمینه اکتشاف واستخراج نفت ، تصفیه خانه ، پتروشیمی تعهد کرده‌اند .

ژاپن‌در طول سالها روابط اقتصادی با ایران همیشه در چهار چوب مبادلات (حداقل یک برده بنفع ژاپن) فعالیت داشت و کمتر به توقعات و توصیه‌های مسئولین اقتصادی ایران تن در میداد اما بعد از انعقاد قرار داد نفت ،زمینه کار بکلی عوض شد و دید جدیدی در روابط اقتصادی دو کشور پیدا شد که درآینده نزدیک قسمت دیگر این توافق ها و تفاهم در رشته های صنعتی علنی خواهد گردید .

ژاپن یکی دیگر از کشور های ثروتمندی است که در برنامه های مرحله دوم صنعتی ایران سهم شایسته‌ای بعهده‌خواهد گرفت

امریکا

آمریکاکه‌باید آنرا بزرگترین کشور ثروتمند دانست بدلایل اقتصادی و سیاسی مختلفی خواهان‌تفاهم‌عمیق تر با ایران است ، در آمریکا تفاهم دولت ایران‌قسمتی از کاراست، قسمت مهمتر تفاهم واعتقادسرمایه‌داران آمریکا است که برای جلب آن باید محیط امن و قدرت و شایستگی نشان داد .

وضع‌فعلی‌ایران مساعدترین وضعی‌است‌که اطمینان سرمایه داران‌آمریکارا بخصوص‌دراین منطقه جلب میکند در روز بیستم دیماه دومین کنفرانس سرمایه‌داران‌آمریکادرنیویورک با حضور آقای نخست وزیر ایران و معاون رئیس جمهوری آمریکا افتتاح میشود

اولین کنفرانس در تهران تشکیل‌شدکه‌درنوع خودبی‌سابقه بود .

هدف از این دو کنفرانس ارزیابی اقتصادی ایران و بررسی برنامه های صنعتی و عمرانی‌کشورما است تاسرمایه‌داران امریکا بصورت مشارکت درآن‌سهیم‌شوند امید زیادی وجوددارد که دومین کنفرانس خطوط کلی کنفرانس اول رابه طرحهای تکنیکی‌و اجرائی مبدل سازد ، و معلوم کند که درچه موردی سرمایه داران امریکائی درایران سرمایه‌گذاری خواهند کرد

مرحله دوم صنعت

همانطورکه بوضیح داده شد ایران دربرنامه‌مرحله‌دوم صنعتی خود باهدف بین‌المللی یعنی تولید برای بازار های جهان قدم برخواهد داشت درمورد کشور های کمونیست این هدف از طریق صدور همان کالا به کشور های مزبور تامین خواهد شد .

درمورد کشور های عرب که بصورت سرمایه‌گذاری مشترك انجام خواهد گرفت ایران از تکنولوژی ، سرمایه و بازارهای انحصاری ، یاتعهدات وامکانات بازاریابی‌آنها استفاده خواهد کرد .

فراورده های مرحله دوم صنعتی ایران پس‌ازتامین بازار داخلی بوسیله شرکای خارجی ببازارهای‌منطقه حمل و صادر خواهد شدواز همان محل‌سود وسرمایه‌خارجی‌مستهلك‌خواهد گردید

دراین مرحله نکته‌ای باید یادآوری‌کردواین‌همان‌نکته‌ایست که مکرر دربیانات ملوکانه به آن اشاره شد و آن اینست که صنایع مادراز قبیل نفت ، ذوب آهن ، مس ، یاواحد هائی که بعدهاصنایع مادر تشخیص داده میشود ، به سرمایه‌دار داخلی و خارجی واگذار نخواهدشد دولت صاحب اصلی و کامل‌آن خواهد بود چون این صنایع درقیمت و تولید صنایع دیگر اثر تعیین کننده دارند بهمین جهت دردست دولت باقی خواهد ماند .

قیمت در بازار شهرستانها

اصفهان :

هندوانه درجه یك کیلوئی ٤ ریال ، هندوانه درجه۲ کیلوئی ۳ریال ، خربزه درجه یك کیلوئی ۱۰ریال ،خربزه درجه ۲ کیلوئی ۸ ریال، پیاز کیلوئی ۴ر۵ ریال ، سیب لبنانی سفید هر کیلو ۵۲ریال ، سیب لبنانی قرمز کیلوئی ٤٤ ریال ، سیب زمینی درجه یك هر کیلو۱۲ریال،سیب زمینی درجه ۲ هر کیلو ۱۰ ریال ، لیموشیرین جهرمی درجه یك هر کیلو ۲٦ ریال ، لیمو شیرین جهرمی درجه ۲ هر کیلو ۲۰ ریال ، لیموشیرین شهسواری درجه یك هر کیلو۱۷ ریال ، لیمو شیرین شهسواری درجه ۲ هر کیلو ١٤ ریال ، پرتقال بمی درجه یك هر کیلو ۲۵ ریال، پرتقال‌بمی‌درجه۲هر کیلو۱۸ریال، پرتقال‌شهسواری‌درجه‌یك کیلوئی۲٦ریال، پرتقال شهسواری درجه ۲ هر کیلو ۱۸ ریال ، نارنگی جهرمی درجه یك هر کیلو ۳۱ریال،نارنگی جهرمی درجه ۲ هر کیلو ۲٦ ریال ، پرتقال ایتالیائی هر کیلو ۳۲ ریال .

رشت :

بازار برنج در هفته گذشته داغ‌بود و گرم‌بودن بازار برنج سبب گرانی این محصول شد .

هفته های گذشته خدشه‌ای به فروش برنج وارد نشده است ، قیمت برنج‌در بازار رشت بقرار زیر بود :

برنج صدری دنگی درجه یك هر کیلو ۳۲ر۵ ریال، برنج صدری دنگی درجه ۲هر کیلو ۳۰ر۵ ریال ، برنج صدری درجه ۳ هر کیلو ۲۹ ریال برنج صدری‌ماشینی درجه دو هر کیلو ۲٦ر۵ ریال ،برنج صدری ماشینی درجه سه هر کیلو ۲۵ر۵ ریال، برنج‌بی‌دم دنگی هر کیلو۲٦ریال، برنج چمپا ۱۹ر۳۰ ریال ، شلتوك صدری بین ۱٦تا۱۵ر۱۸ ریال ، شلتوك چمپا ۱۲ر۵ریال .

اطلاعیه

از مسئولان بناهای دولتی وصاحبان ساختمان های بزرك تقاضا دارد برای همکاری با شهرداری پایتخت درراه ریبا کردن تهران نورافکن‌هائی در نقاط مخصوص نصب نمایند تا بهنگام شب‌نمای ساختمان را روشن و شهررا زیبا کند .

شهرداری پایتخت برای هرگونه کمك فنی و فکری دراین‌زمینه آماده است .

۳ـ۱ آ ـ ۶۹۰۴۰ شهردار پایتخت

«گاز» از چاه‌های سرخس به‌مشهد لوله‌کشی میشود

مراحل اولیه بهره‌برداری از چاههای گاز سرخس آغاز شد .

خبرنگار اطلاعات در سرخس گزارش داد :

نقشه برداری اطراف چاه و چگونگی انتقال این گاز به شهرستان مشهد ، توسط شرکت‌پیمانکار شرکت‌ملی نفت ایران شروع شده‌وگفته میشود گاز این ناحیه درنوع خود در دنیا بی‌نظیر است

هیئتی اقتصادی به فاهره میرود

آقای محمد جمیل عبد ـ الفتاح نماینده رادیو و تلویزیون قاهره که مدت چند روز است در ایران بسر میبرد روزگذشته با سناتور دکتر طاهر ضیائی رئیس اتاق بازرگانی و صنایع و معادن ایران درباره امکانات همکاریهای اقتصادی بین ایران و مصر بعمل آورد و نظررئیس اتاق ایران را که روز ۱٦ دیماه جاری در راس هیئتی مرکب از صاحبان صنایع و بازرگانان ایران عازم قاهره است در این باره جویا شد

رئیس اطاق ایران گفت به موجب آمار های موجود . به نظر میرسد که زمینه توسعه ، روابط بازرگانی و همکاری های اقتصادی بین دو کشور از تمام جهات فراهم است و هیئت اقتصادی ایرانی که عازم قاهره است توسعه و گسترش روابط اقتصادی و بازرگانی بین دو کشور را با مقامات اقتصادی مصری بررسی خواهند کرد.

اخبار اقتصادی جهان

کاهش حجم داد و ستد های خارجی ایتالیا

رم ـ وزیر تجارت خارجی ایتالیا گفت : داد وستدهای خارجی ایتالیا در ۱۹۷۱ حدود ٤۵درصد از ۱۹۷۰ کمتر بوده است .

ـ وضع داد وستد های خارجی ایتالیا ، در سال آینده نامعلوم است و ممکن است ، بهمین نسبت‌باز کاهش یابد البته بحران پولی جهان و کمبود ارزش لیر ایتالیائی نسبت به پول دیگر کشور های اروپائی در این رکود تاثیر بسزائی داشته است .

اعتصاب بخاطر یکروز تعطیل

یك کارخانه بزرك فولاد سازی انگلیسی در نیوپورت دو روز پیش از تعطیل یکروزه کریسمس بسته شد . علت تعطیل شدن این کارخانه اعتصاب غیر رسمی و بدون موافقت‌سندیکای‌چهار صد سر کارگر و تکنیسین اصلی بوده است که در نتیجه مسئولین کارخانه مزبور ناچار شدند کار را تعطیل کرده و نزدیك به ٦۰۰۰ کارگر این کارخانه را تا اطلاع ثانوی از کار بیکار کنند . این کارخانه در هفته بیش از ٤۰۰۰۰ تن فولاد تولید میکرد . علت اعتصاب کارگران ، مخالفت با تعطیل یك‌روزه کریسمس بوده است .

همکاری ثمربخش اقتصادی ایران‌وشوروی

رادیو مسکو ـ سال ۱۹۷۱ را باید سال همکاری همه‌جانبه اقتصادی ایران وشوروی‌نامید . نیکلای‌پادگورنی اشاره کرد :مناسبات اتحاد شوروی و ایران توسعه‌فراوانی پیدا کرده و ما بحرات میتوانیم اینرا مناسبات دوستانه و همکاری ثمربخش بنامیم همکاری اقتصادی مهم‌شوروی و ایران در سال ۱۹۷۱ ساختمان تاسیسات متعددی بود که باشرکت اتحاد شوروی در ایران احداث گردیده وبرای اقتصاد ملی ایران حائز اهمیت فراوان است این عملیات وارد مرحله نهائی شده است باید گفت که در سال ۱۹۷۱ کارهای‌مربوط بانجام‌ساختمان‌تاسیسات‌نخستین‌صنایع سنگین ایران باموفقیت ادامه یافته در ماه دسامبر امسال این کارخانه نخستین محصول کمك راداد و شعبات متعدد ذوب آهن بطور آزمایش مورد بهره‌برداری قرار گرفته است .

داد و ستد باکشورهای غیرعضو

داد وستد ، بازار مشترك اروپائی با کشور های غیر عضو در چند ماه گذشته افزایش یافته است . یکی از سخنگویان بازار مشترك اروپائی در این‌باره گفت:

ـدلیل توسعه داد وستد با کشورهای غیر عضو، آن است که تعدادی از طرفین داد و ستد بازار مشترك از جمله ، آلمان غربی و بلژیك و سوئیس ، ارزش کالا های صادراتی خود را بیشتر کرده‌اند و این‌نتیجه کاهش نرخ‌دلار و افزایش نرخ ، پول کشور های نامبرده بوده است .

رکود بازار آهن

معاملات دربازار آهن آلات با خاتمه فصل ساختمانی راکد شد. در حال حاضر معاملات‌روی‌انواع تیرآهن ،آهن گرد و نبشی محدود شده به فعالیت های ساختمانی شهر های جنوبی کشورو از جمله اصفهان ،شیراز، عملیات‌ساختمانی درشهر های شمال بعلت سرما و بارندگی بطور کلی متوقف است‌و بهمین جهت مصرف آهن آلات شهر های شمالی کشور به علت توقف فعالیت های ساختمانی نیز به صفر رسیده است .

معاملات آهن آلات برای‌مصارف کار های ساختمانی در تهران‌نیز از حد متعارفی فصلی هم پائین‌تر است و همین امر کسادی بازار آهن‌آلات را تشدید کرده است . ولی امروز در بازار آهن آلات پیش‌بینی شد که فعالیت های ساختمانی از اواخر بهمن ماه آینده بتدریج آغاز خواهد شد و با تسهیلاتی که شهرداری برای اراضی ساختمانی قائل شده ، معاملات آهن‌آلات هم بدنبال آغاز فعالیت ساختمانی رونق خواهد گرفت .

درهر صورت بازار آهن آلات انتظار آغاز برنامه‌های خانه‌سازی و ساختمانی بخش عمومی رادارد و معتقد است با شروع فعالیت‌های بخش عمومی،بخش خصوصی نیز برنامه های‌خودرا در مورد خانه سازی هماهنگ با بخش عمومی آغاز خواهند کرد و به بازار تیر آهن رونق خواهد داد .

قیمت انواع تیر آهن و سایر اقلام آهن آلات امروز در بازار تهران بدین قرار بود .

تیر آهن نمرات ۱۰ و ۱۲کیلوئی ۱۸ر۵ ریال، نمرات ١٤ و ١٦ کیلوئی ۱۸ ریال نمراه ۱۸ و ۲۰ کیلوئی ۱۹ ریال ، نمرات ۲۲ و ۲٤ کیلوئی۱۹ ریال، نمرات۲٦ و ۳۰(درشت) کیلوئی ۲۰ ریال ، تیرآهن نمرات ۱۰ و ۱۲ و ١٤ ساخت داخل کیلوئی ۱۸ ریال. انواع آهن گرد جور کیلوئی۱۸ر۵ ریال . نبشی نمره ۲ تا نمره ٤ کیلوئی۲۳ر۵ ریال ، نمره ۵ و ٦ کیلوئی ۱۸ر۲۵ ریال ، نمره ۷ و ۹کیلوئی ۱۷ر۲۵ ریال. آهن سپر ازکیلوئی ۱۹ر۵تا ۲۰ ریال . لوله سفید نمره ۲ کیلوئی ۲۷ ریال و نمرات دیگر کیلو ۲٦ر۵ ریال . قیمت های بین‌المللی برای تیرآهن های آلمان غربی هر تن در تحویل خرمشهر ۱۱٤ الی۱۲۰ دلار وتیر آهن کشور های اروپای شرقی تحویل جلفا و بندر پهلوی تنی ۱۱۵ دلار . تیر آهن شوروی تحویل بندرپهلوی .

گمشدگان

جوانی ۲٤ ساله بنام علی‌اکبر زمانی فرزند صفرعلی اهل علی آباد گرگان از تاریخ ۲۰ر۹ر۵۰ خبری از وی نیست هر کس اطلاعی‌ازنامبرده‌داردخواهشمند است بتلفن ۵۳٦۸۵۰ یا۲۹۷٦۹ اطلاع داده و مژدگانی دریافت دارند .

آ ـ ۲۸۳۰۵

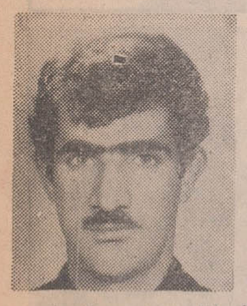

از اقای محمود چیذری‌فرزند حسین ۳۲ ساله عکس بالا مدت یکهفته است که باوانت مزدا ۸۱۸۳۷ تهران خبری نیست از کسانیکه اطلاع دارند به تلفن ۸۸٤۵۳۳فروشگاه ساحل‌مراجعه فرمایند

آ ـ ٦۹۱۹٦

برای اولین بار درایران
یك کار تازه وجالب برای همه :
کلاس‌های مقدماتی وعالی
لویر کمبریج از ۱۵ دی ماه
زیرنظر: خانم الهه انشاء ویك استاد خارجی
هرسه ماه یکبار ، درکلاس ها امتحان نهائی صورت میگیرد و گواهی‌نامه‌ای‌که به شرکت کنندگان دراین کلاس داده میشود ، ارزش و اعتبار بین‌المللی دارد .
برای هرکلاس‌فقط۱۵ دانشجو پذیرفته‌می‌شودوکلاس ها از ۱۵ دیماه کار خود را آغاز میکنند .
ساعات کلاس ها : صبح ، از ۱۰ تا ۱۱ ونیم
عصر ، از ۵ تا ٦ ونیم .
برای نام‌نویسی و کسب اطلاعات بیشتر ، به دبیرخانه انجمن‌دوشیزگان و بانوان (خیابان‌بهار شمالی ـ شماره۲۵٦ـ تلفن ۸۲۳۷۳۷ ـ ۸۲٤۸۳۱) مراجعه‌فرمایند.

شرکت کارخانجات چینی بهداشتی
آگهی به سهامداران
(سهامی خاص)
در جلسه مجمع عمومی فوق‌العاده صاحبان سهام شرکت کارخانجات چینی بهداشتی (سهامی خاص) منعقده در تاریخ ۲۷ر۹ر۱۳۵۰به هیئت مدیره شرکت اختیاراتی‌در مورد افزایش سرمایه داده شده است که باستناد آن هیئت مدیره تصمیم بافزایش سرمایه بمبلغ ۵۰ر۰۰۰ر۰۰۰ ریال بصورت سهام بی‌نام و بارزش اسمی هر سهم ۱۰ر۰۰۰ ریال گرفته که بدین ترتیب سرمایه شرکت معادل ۲۰۰ر۰۰۰ر۰۰۰ ریال تمام پرداخته شده خواهد گردید
بمنظور حفظ حق تقدم سهامداران این شرکت در مورد خرید سهام جدید بدینوسیله باطلاع میرساند که سهامدارانیکه مایل بخرید سهام جدید میباشند میتوانند تا معادل ۳۳ر۳۰٪ از مبلغ سهام کنونی خود را منتهی تا آخر وقت اداری روز دهم اسفند ماه ۱۳۵۰ بصندوق شرکت پرداخت و رسید دریافت دارند .
بدیهی است از تاریخ یازدهم اسفند ماه ۱۳۵۰ حق تقدم و استفاده از خرید سهام جدید عنداللزوم بدیگران واگذارخواهد گردید .
هیئت مدیره شرکت کارخانجات چینی بهداشتی (سهامی خاص)

عروسی در شبهای زمستان
لذت بخش است بخصوص با کارتهای جدید بنگاه مطبوعاتی بنفشه (امیریه) هم مجلسشان مجلل ـ هم آبرویشان برگزار وهم سعادتشان تامین میکردد .

لامپ‌جیوه‌ای ۱۲۵ و ۲۵۰ وات‌فیلیپس
بقیمت تجارتی
شرکت مهندسی‌امتداد تلفن ۸۲٤۷۴۵ـ۸۲٤۳۳۹

آگهی استخدام
نیروی هوائی شاهنشاهی تعدادی دا وطلب جهت طی دوره دانشکده افسری (خلبانی) با شرایط زیر استخدام مینماید:
الف ـ شرایط نام‌نویسی :
۱ـ تابعیت دولت شاهنشاهی و متدین بیکی از ادیان رسمی کشور (اسلام ـ مسیحی ـ کلیمی ـ زرتشتی)
۲ـ دارا بودن حداقل دیپلم‌کامل متوسطه رشته های(ریاضی یا طبیعی)
۳ـ قبولشدن از معاینه جسمی و ازمایش استعداد خلبانی و زبان انگلیسی در حدود معلومات دبیرستان و داشتن حداقل قد ۱٦۳ سانتیمتر
٤ـ حداقل سن ۱۸ سا ل‌تمام و حداکثر ۲٤ سال تمام و برای کسانیکه خدمت زیر پرچم را انجام داده‌اند ۲۵ سال میباشد
۵ـ نداشتن عیال و اولاد و کسان تحت تکفل
ب ـ مدت تحصیل ـ حقوق و مزایا :
۱ـ مدت تحصیل در دانشکده افسری خلبانی حداقل دو سال در داخل یا خارج بوده و هزینه زیست و لباس بعهده نیروی هوائی شاهنشاهی است
۲ـ دانشجویان سال های یکم و دوم قبل از پرواز ماهانه ٤۳٦۰ ریال و پس از شروع پرواز ۸۱۱۰ ریال و دانشجویان سال سوم ۱۰۲۰۰ ریال حقوق دریافت میدارند ضمنا چنانچه دانشجویان برای ادامه تحصیل بخارج اعزام شوند علاوه‌بر حقوق مذکور از فوق‌العاده تحصیل در خارج از کشور نیز استفاده خواهند کرد
۳ـ دانشجویانیکه دوره تحصیلی را با موفقیت طی نمایند درجه ستوان دومی مفتخر و اولین حقوق آنان معادل ۲۲٦۵۰ ریال میباشد
داوطلبین میتوانند برای کسب اطلاع بیشتر و ثبت‌نام با در دست داشتن فتوکپی گواهینامه تحصیلی عین شناسنامه (بفرم جدید عکسدار) و ۲۲ قطعه عکس ٤ × ۳ تا تامین‌احتیاج همه روزه باستثنای روز های پنجشنبه و تعطیل صبحها از ساعت ۷ الی ۱۲ بمرکز اموزشهای هوائی واقع در خیابان تهران‌نو ایستگاه مرودگاه مراجعه نمایند
م‌الف ۱۵۹۸۳ ـ۱ـ نیروی هوائی شاهنشاهی

آگهی استخدام‌منشی‌ماشین‌نویس
مرکز زبانهای خارجی دانشگاه تهران براساس آئین‌نامه استخدام پیمانی یکنفر منشی که آشنائی کافی بزبان انگلیسی داشته باشد واز عهده ماشین نویسی فارسی‌و لاتین و شورت هند براید از طریق آزمایش و مصاحبه استخدام مینماید داوطلبان واجد شرایطمیتوانند بادر دست داشتن اصل مدارک تحصیلی و تخصصی خود ونیز برگ معافیت از خدمت زیر پرچم و یا دفترچه خاتمه خدمت وظیفه حداکثر تاتاریخ ۱۲ دیماه سال جاری از ساعت ۳ونیم تا پنجونیم بعداز ظهر بمرکز زبانهای‌خارجی واقع در خیابان شاهرضامقابل سازمان‌مرکزی دانشگاه شماره ۳۲۲ طبقه سوم مراجعه نمایند م‌الف ۱۲٦۱۹
آ ـ ٦۸۹۰٤ دانشگاه تهران

آگهی پذیرش دانشجو
برای دوره فوق‌لیسانس
دانشکده‌ادبیات وعلوم‌انسانی دانشگاه بر طبق اصول کلی‌دوره های فوق‌لیسانس ودکتری از طریق‌امتحان ورودی برای دوره های ذیل تعدادی دانشجو می پذیرد.
۱ـ زبانشناسی همگانی
۲ـ زبانهای باستانی
۳ـ زبان‌ارمنی
٤ـ دکتری زبانهای باستانی
داوطلبان
داوطلبان می‌توانند از تاریخ‌یازدهم دیماه لغایت سیزدهم دیماه ۱۳۵۰ برای ثبت‌نام بدفترفوق لیسانس‌ودکتری دانشکده ادبیات مراجعه نمایند.
مدارك لازم
۱ـ اصل دانشنامه یابرك موقت پایان تحصیلات
۲ـ عکس٤ × ۳ دوقطعه
۳ـ رونوشت شناسنامه یافتوکپی آن یکبرك
٤ـ فیش‌بانکی بمبلغ‌یکهزار ریال به حساب۱۰۸٤ بانك‌مرکزی ایران
۵ـ گواهی ریز نمره باقید میانگین کل‌ازدوره لیسانس
٦ـ شرکت داوطلبان از نظر مقررات وظیفه عمومی بایدبلامانع باشد.
توضیح‌اینکه تاریخ امتحان رور چهارشنبه پانزدهم دیماه۱۳۵۰ خواهدبود . الف ۱۲٦۰۸
آ ـ ٦۸۷۰۲ ۱ـ۲

● اگربه سرمایه خود علاقمندهستید ● اگرصرفه جوهستید
● اگربه حفظ ثروت اقتصادی مملکت علاقه دارید
● وسیله نقلیه‌ای راانتخاب کنیدکه دوام زیاد داشته وسالیان دراز برای شما کارکند
انواع ماشینهای لندرور
(همه مدل های شهری و بیابانی)
LAND-ROVER
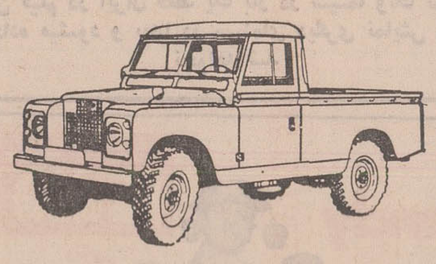
وانت یك تن ـ شش سیلندر
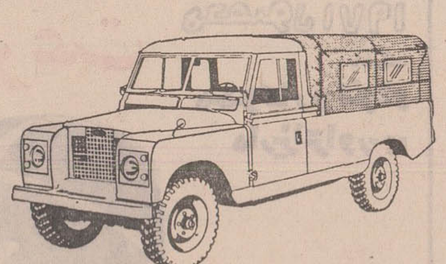
وانت یك تن ـ شش سیلندر ـ با کروك
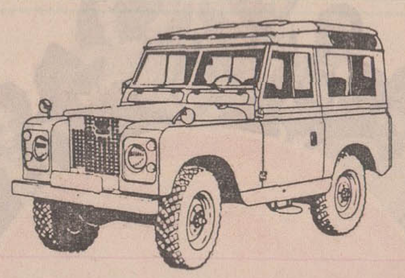
لندرور اطاق فلزی ۷ نفری ـ چهار سیلندر
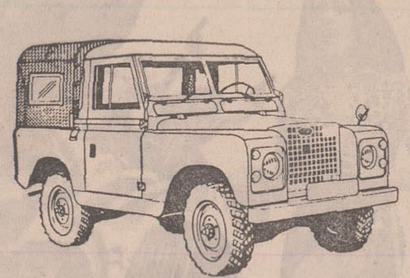
وانت نیم تن ـ چهار سیلندر ـ با کروك
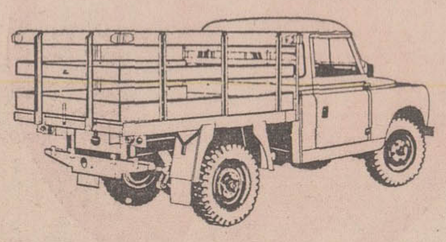

وانت لندرور یك تن ـ شش سیلندر ـ مدل پلات فرم (سکوب)
● دو دیفرنسیال ـ پر قدرت
● مستحکم ـ با دوام ـ مطمئن ـ رقابت ناپذیر
● موتورهای ٤ و ٦ سیلندر ، پر قدرت و کم مصرف
شرکت سهامی صنعتی تولیدی مرتب
خیابان شاه ، چهار راه شیخ هادی ، شماره ۲۹
تلفن مستقیم دایره فروش ۶۶۰۰۷۳ (شماره های تلفنخانه شرکت ۶۶۵۶۸۴ ـ ۴۸۱۴۹ ـ ۶۶۴۲۰۳)
اکثریت نمایندگان فروش لندرور درتهران‌وشهرستانها‌درصورت لزوم تسهیلات نقد واقساط رانیز در اختیار مشتریان خود میگذارند.

نخست‌وزیر نتایج ارزشیابی کارمندان را دقیقا مطالعه میکند :

رؤسا بازندگی کارمندان بیگانه‌اند!

عده‌ای از معاونان و مدیران کل مردود شدند !

«مدیر لایق» از «نالایق» تشخیص داده میشود

ـ برای معاونان وزارتخانه ها ۳۴ سئوال برای مدیران کل ۳۷ سئوال طرح میشود

« انجام وظیفه » و «مدیریت» دو عامل اصلی پیشبرد کار شناخته شده است و افراد بر حسب نوع کار و تخصص خود ناگزیر با توجه باین دو عامل و بکار گرفتن آن ، درجهت هدف قرار گیرند .

کسانی که در راس دسته یا گروه قرارمیگیرند بطور کلی «هدف» از تشکیلات را میدانند و بموجب شرح وظائف تعیین شده برای رسیدن بمقصود کوشش میکنند ، ولی اگر این کوشش بدون «اعمال مدیریت» باشد و تنها به «انجام وظیفه» اکتفا شود طرفی نخواهند بست .

تجربه ثابت کرده است که ناهماهنگی در کارها وسستی و فتور حاصل از آن ، صرفا مربوط به «انجام وظیفه» نیست، بلکه بعید نمودن «هدف» مربوط به «ضعف مدیریت» است . بدین جهت مدیرلایق در حوزه فعالیت خود ناچار باعمال‌مدیریت است تا سایر کارکنان وظائف محوله را بخوبی انجام‌دهند .

سالها تجربه کرده‌ایم که رکود کارها و بی‌حاصل شدن نیروی انسانی در محیط کار ، با صدور بخشنامه ـ دستورالعمل و ارسال «فرم» و نمونه گرهی از کار بازنکرده است و حال باین نتیجه میرسیم که‌باید درجه مهارت‌وکارآئی افراد شناخته شودتا «تفاوت‌ها» یا ارزشیابی درکارسازمانها نمایان گردد وبطور کلی «مدیر لایق» از «نالایق» تشخیص‌داده شود .

مرکز ارزشیابی سازمانهای دولتی از ادارات وابسته به نخست وزیری است برای آشنائی با نحوه کار این مرکز که بدون سرو صدا در نقطه‌ای از تهران ، کار سازمان های دولتی را ارزشیابی میکند ، بسراغ آقای بدرالدین مرعشی (معاون وزیر مشاور و رئیس مرکز ارزشیابی سازمانهای‌دولتی) میرویم و در یک گفتگو ، نحوه انجام ارزشیابی سازمان های دولتی را از زبان وی میشنویم .

سیاوش سیروس

آقای بدرالدین مرعشی هنگام گفتگو در باره ارزشیابی سازمانهای دولتی

س ـ بفرمائید ، کار اعضای سازمان های دولتی چگونه ارزشیابی‌میشود‌وروشتر بگویم ، با کدام «ترازو» کارافراد مورد سنجش قرار میگیرد ؟

مرعشی : کار تمام کارمندان ، یک بیک ارزشیابی نمیشود ،بلکه بااارزشیابی‌کار معاونین وزارتخانه مدیران کل ـ روسای سازمانها و ادارات کل‌معلوم میشودکه سازمان یك وزارتخانه از لحاظ « انجام وظیفه » و «مدیریت» چه کرده است .

س ـ آیا کارشناسان شما مخفیانه «کار ارزشیابی‌سازمانها را انجام میدهندیا با اطلاع‌قبلی اینکار انجام میشود و اگر با اطلاع قبلی صورت میگیرد مسئولان قادر نیستند ، کارها را ظاهرا هم که شده ، سرو صورتی بدهند ؟

مرعشی : قبلا اطلاع پیدامیکنند، یعنی این مرکز اعلام میکند که، برای ارزشیابی در فلان تاریخ مراجعه میکنیم . منتهی ، نحوه سئوالات طوری است که‌هیچوقت رئیس یا مدیر و یا معاون نمیتواند در پاسخگویی به آنها ، ظاهر ـ سازی کند ، زیرا رسیدگی به آنچه مسئول مربوطه‌اعلام میدارد، با ارائه «نمونه» قبلی باید باشد و این چیزی نیست که بتوان آنرا پیش‌بینی کرد .

س ـ سئوالات را چگونه تهیه میکنید و به چه نحوه به اطلاع مسئول مربوطه می ـ رسانید ؟

مرعشی ـ سئوالات در سه دسته مجزا برای (معاون ـ مدیر کل ـ رئیس) تهیه میشود که البته در هر دستگاه سئوالات تخصصی و سئوالات عمومی نیز وجود دارد ، مراد از عنوان سئوالات آنستکه بدانیم ، یک (رئیس ـ مدیر یا معاون) تا چه اندازه بکار خود وارد است و تا چه اندازه انجام وظیفه کرده‌و تا چه اندازه‌مدیریت بخرج میدهد . لذا نحوه سئوالات این دسته با یکدیگر متمایز است‌و دارای ضوابط جداگانه‌ای میباشد زیرا میزان «اعمال مدیریت» و «انجام وظیفه» درسه‌دسته‌ذکر شده بایکدیگر متفاوت‌است‌و بهمین‌جهت «بارم»مدیریت رئیس بامدیدکل یا معاون فرق دارد و همینطور نمره «انجام وظیفه» هر یك از سه‌دسته فوق‌الذکر باهم تفاوت دارد .

میگویم متاسفانه به دلیل اینست که در طرح سئوالات از مسئولان یک سئوال مربوط به رسیدگی بوضع خانوادگی کارمندان زیر دست میباشدکه از مسئول مربوط‌سئوال میشود چگونه بگرفتاریها ودرددل های کارمندان خود میرسید . ولی پاسخهائی که تاکنون بدست آورده‌ایم نمایشگر این واقعیت‌است که روساهیچوقت‌بوضع خانوادگی کارمندان زیر دست توجه‌ندارند و در این مورد هیچگونه رسیدگی نکرده و نمیکنند .

س ـ گفتید ، نتیجه بررسیها را برای آقای نخست وزیر میفرستید ، با این ترتیب تصور نمیکنید که آقای نخست وزیر از نقل و انتقالات و واگذاری وظائف بمسئولان جدید ازاین ارزشیابیها استفاده کنند ؟

مرعشی ـ مسلم است که آقای نخست‌وزیر دقیقا این ارزشیابیهارا مطالعه میکند بنظر من که بی تاثیر در تصمیم ایشان برای پست های مختلف اداری و اشخاص نیست .

سئوال ـ ممکن است‌بفرمائیدکه چه دستگاهی کار دستگاه شما را ارزشیابی میکند و نمرات «انجام وظیفه» و «مدیریت» را میدهد ؟

(مرعشی خنده‌ای کوتاه میکندو ضمن بلند شدن از جا میگوید) ، سئوال بسیار خوبی است ،ازاین سئوال خیلی خوشحال شدم ولی باید بگویم که قاعده ارزشیابی در مورد کار این مرکز را آقای‌نخست وزیر شخصا انجام میدهند ،آنگاه بطرف آرشیو میرود و نمودارهای ارزشیابی پنج دستگاه و سازمان دولتی را می‌آوردویک‌بیک را ورق میزند و بمن نشان میدهد که‌چه کار هائی انجام شده است . من به اسامی اشخاصی که کار و مدیریتشان ارزشیابی شده است خیره میشوم زیرا این نامها برایم آشنا هستند . به نمودار های «انجام وظیفه» و « مدیریت» با سرعت نگاه میکنم و نام اشخاص‌را بخاطر میسپارم ، معدل روسا ، مدیران کل و معاونان را می‌بینم که بعضی نمره حداقل (۶۵) گرفته‌اند و بقیه متاسفانه فاقد «مدیریت» و نمره قبولی شده‌اند .

از آقای مرعشی سئوال میکنم ، میتوانم سئوالات طرح‌شده درمورد ارزشیابی کار مسئولان را داشته باشم ؟

مرعشی:فقط‌میتوانید‌ببینید،زیرا این سئوالات و جواب های آن محرمانه‌است .خوشحال‌میشوم، زیراگر قراربود این‌ارزشیابی‌ها در دسترس همگان قرار گیرد، آنوقت پیشخدمت های اطاق بسیاری از روساء از جریان با اطلاع میشدند و دیگر موقع ورود و خروج حضرت رئیس حتی در آسانسور را هم باز نمیکردند !

س ـ چطور نمره می‌دهید؟

مرعشی : حداکثر نمره برای یک سئوال طرح شده چه درزمینه «مدیریت» و چه در مورد «انجام وظیفه» ۱۰۰ میباشد و تعدادافراد هیئت ارزشیاب حداقل سه و حد ـ اکثر ۵ نفر است که در جلسه‌ای که با مسئول مربوط تشکیل‌میدهند سئوالات را مطرح‌میکنند و باتوجه به جواب مسئول مربوط و توجه به نمونه های ارائه شده ، یک نمره بین یك تا صد برای مسئول در نظر میگیرند .

س ـ برای قبولی ، حداقل چند نمره لازم است ؟

مرعشی ـ حداقل نمره قبولی ۶۵ است .

س ـ یعنی اگر مدیری ، رئیسی و یا معاونی‌نمره قبولی نیاورد ، از خدمت کنارگذاشته میشود ؟

مرعشی : پرواضح است که این ارزشیابی‌چه برای کسانی که‌نمره قبولی میگیرند و چه برای‌آنهائی که مردود میشوند ، در سال های بعد نیز تجدید میشود و نتیجه جهت اطلاع آقای نخست‌وزیر فرستاده میشود .

س ـ تعداد سئوالات برای هر سه دسته (رئیس ـمدیر کل ـ معاون) به یک مقدار است ؟

مرعشی ـ خیر ، برای معاونان وزارتخانه‌ها ۳۴ سئوال ـ برای مدیران کل ۳۷ سئوال و برای روساء ۲۷ سئوال طرح میشود .

س ـ آیا نکته جالبی ، در ارزشیابی هایی‌که‌تاکنون انجام شده بنظرتان میرسد ؟

مرعشی : متاسفانه ، بله . اینکه

الو... آقای وزیر...

(ساعت ۳ بعد از ظهر ـ روی خط تلفن وزیر تعاون و امور روستاها)

★الو ... منزل آقای دکتر ولیان ؟

ـ بله ... شما ؟

★ از روزنامه اطلاعات صحبت میکنم .

ـ مشغول صرف ناهار هستند، یک لحظه تامل میکنید ؟

★ مثل اینکه بدموقعی تلفن کردم .

ـ نه ... خواهش میکنم فقط یک لحظه گوشی را داشته باشید .

(پس از چند لحظه)

ـ سلام ، من دکتر ولیان، حالتون چطوره ؟

★ متشکرم میخواستم سئوال کنم اقدامات دولت‌مبنی برآزاد گذاشتن ورود ۱۱ هزار تن پرتقال ، نارنگی و موز بچه منظوری عملی میشود .

ـ کمیته دائمی مسئول تعیین احتیاجات مواد غذائی اساسی مورد نیاز مردم که در وزارت تعاون‌و امور روستاها باشرکت نمایندگان و وزرای تعاون و امور روستاها ، کشاورزی ، اقتصاد ، کشور و همچنین نمایندگان رئیس‌کل بانک‌مرکزی ومدیر عامل سازمان برنامه تشکیل میشود ، پس‌از مطالعات بسیاری که انجام داد باین نتیجه رسید کمبرای تامین میوه مورد نیاز مردم در ایام عید ، باید نسبت به‌واردکردن ۱۰ هزار تن پرتقال و نارنگی ، ۴ هزار تن سیب درختی و یکهزار تن موز از خارج اقدام شود . این اقدام باین جهت صورت میگیرد که ضمن تامین کسری میوه مورد نیاز مردم ، از افزایش بیمورد و مصنوعی قیمت‌میوه جلوگیری بعمل‌آید.

★ در گفتوگوئی که خبرنگاران اطلاعات با مردم‌و همچنین‌میوه فروشها داشته‌اند ،اظهارعقیده شده است که دولت بجای‌وارد کردن میوه از خارج بهتر است دست سلفخر ها و واسطه ها را کوتاه کند در این مورد چه میگوئید ؟

ـ باکمال تاسف تجربیات سالهای اخیر نمایشگر این واقعیت بوده، که بعضی از سلفخرها ،دلالها و واسطه‌ها، میوه تولید شده در داخل‌کشور را احتکار کرده و بانگهداری‌در سردخانه ها موجباتی را فراهم میکنند که این قبیل میوه ها را در ایام عیدباقیمت گزافی به مصرف کننده بفروشند . بنابر این ناگزیر بوده و هستیم که برای تامین‌منافع مشروع‌مصرف کنندگان و تامین کمبود میوه مورد نیاز، بهمان ترتیبی که گفتم ، در سال جاری مقداری میوه برای ایام عید از خارج وارد کنیم اقدام بموقع دولت موجب شد که بمحض انتشار این خبر ، میوه هائی که در انبار ها برای عرضه در ایام نوروز جمع‌آوری شده و یا مقدمات جمع‌آوری آن فراهم شده بود، طی همین دو سه روزه گذشته بمبازار عرضه شود .

★ بنظر شما این اقدام صرفا بمنظور مقابله با سلف خر ها ، دلالها و واسطه ها انجام شده یا مملکت با کمبود تولید میوه روبروست ؟

ـ درواقع هر دو ... کمبود میوه بعلت‌بالا رفتن سطح‌زندگی مردم و در نتیجه مصرف بیشتر میوه است . از طرف دیگر شرائط نامساعد جوی دربعضی از مناطق اجازه نداده که بحد کافی میوه داشته باشیم . ازهمه اینها گذشته باید یک تناسب منطقی‌بین «عرضه» و «تقاضا» وجود داشته باشد . اگر این اقدام لازم انجام نمیشد ، بی‌شک افزایش قیمت مطرح می‌گردید .

★ خیلی متشکرم آقای‌دکتر ولیان راستی تا یادم نرفته‌می ـ خواستم سئوال کنم قولی راکه درباره تعطیل کردن دکانهای تعاونی‌داده بودیددرچه‌مرحله‌ای است ؟

ـ بهمان ترتیبی که بارهااظهار کردم ، باتفاق همکارانم در دولت ماموریت دارم با اجرای صحیح و دقیق قانون شرکت های تعاونی موجبات حذف عوامل واسطه و دلالها را ازراه استقرار یک نظام ملی تعاون فراهم کنیم . در درجه اول با این وظیفه مشکل مواجه هستیم که فعالیت های دکانهای تعاونی را که با استفاده از نقاب و پوشش تعاون اقداماتی درجهت مخالف منافع شروع طبقه تولید کننده و مصرف کننده انجام داده و میدهند تعطیل کنیم .

★ خیلی وقتتان را گرفتم . متشکرم .

انتقاد

دکتر حاج سید جوادی

میزان‌الحراره

دیروز مرد محترمی بدفتر کار من در موسسه اطلاعات آمد. از مدتها پیش او رامیشناختم. هر وقت کتابی مینویسد ، نسخه‌ای ازآنرا هم بمن لطف میکند. یکبار تاریخ و جغرافیای ارسباران ،باردیگر نقاط تاریخی‌آذربایجان و آخرین‌مرتبه‌تاریخ پناهندگان ایران را برایم به ارمغان آورد.

اما دیروز برخلاف انتظار من در دست او کتابی نبود. یك شیشه الکل و سه عدد میزان‌الحراره برای اندازه‌گیری حرارت بدن دیده میشد.

بی‌مقدمه گفت :

ـ لطفا این درجه‌های تب‌سنج را با الکل پاك کنید و حرارت بدنتان را اندازه بگیرید!

دچار تعجب شدم . با حیرت باو نگاه کردم ! گفت : تعجب نکنید ، من ازاین کار منظوری دارم! گفتم شما هرچه بفرمائید من قبول میکنم ، لازم به آزمایش نیست.

اصرار کرد: من میل دارم شخصا آزمایش کنید. این مسئله ارزش آنرا دارد که چند لحظه وقت شما را بگیرد. اگر هم کسی شما رادراینحال ببیند چندان مهم نیست !

یکی ازدرجه‌ها را به الکل پاك کرده زیر زبانم گذاشتم . پس از چند دقیقه آنرا نگاه کردم . باکمال تعجب دیدم خط جیوه روی ۳۵٫۵ متوقف شده است!

روی درجه نوشته شده بود : «لوکس کلینکال‌ترمومتر» ولی معلوم نبود در کجا ساخته شده. از کدام کشور آمده ، بوسیله چه کسی وارد ایران شده و اجازه ورود این تحفه لوکس را چه مقامی امضاء کرده است.

درجه دیگر را امتحان کردم، پس از چند دقیقه مشاهده کردم حرارت بدنم را ۳۶٫۵ نشان میدهد !

این درجه نیز عینا دارای همان مشخصات میزان‌الحراره اول بود. سومین درجه که بر روی آن نوشته شده بود «وگا» مورداتمحان قرار گرفت . اینمرتبه خوشبختانه به حرارت طبیعی بدن نزدیك‌ترشد ، یعنی ۳۶٫۹را نشان داد ولی‌بهرحال من نفهمیدم حرارت بدنم چه میزان بود؟!

البته من که خوشبختانه سالم بودم، اگر بیمار بدبختی بجای من بود گذشته از ناراحتی جسمی دچار ناراحتی‌روحی میگردید!

مرد محترمی که‌میزان‌الحراره را برای من به ارمغان آورده بود گفت: چند روز قبل این میزان‌الحراره‌ها را یکی‌بعد از دیگری از خیابان ناصرخسرو خریدم . البته مرتبه اول با اطمینان آنرا ازداروخانه تهیه کردم و وقتی پس ازمدتهاگیجی به خرابی آن پی بردم بتصور انکه موضوع استثنائی و اتفاقی است به خرید میزان‌الحراره دیگری مبادرت ورزیدم . بار سوم دیگرموضوع برای من جنبه کنجکاوی و حقیقت‌جوئی داشت و ملاحظه میفرمائید که به حقیقت تلخی پی بردم ...

من نمیدانم آقای وزیر بهداری که خود پزشک هستند و یقینا بایدبا میزان‌الحراره سروکار داشته باشند از این مسئله آگاهی دارند؟

تا آنجا که من تحقیق کردم متاسفانه این کالاها که‌سابقا از ممالك اروپائی مانند آلمان و فرانسه وارد ایران میشداکنون از هنگ‌کنگ و چین بایران صادر میشود. میزان‌الحراره های آلمانی و فرانسوی قبل ازآنکه ببازار عرضه شود دقیقا مورد کنترل قرار میگیرد و سپس به بازارهای داخلی و خارجی عرضه میشود. حتی مهر کنترل بر روی آنها نقش میگردد . اما میزان‌الحراره‌هائی که درجه حرارت طبیعی بدن را درحدود ۳۵٫۱ درجه بالا و پائین نشان میدهد کنترل شده نیست و حتی کشور سازنده و صادر کننده نیز که از ماهیت جنس اطلاع دارد مارك خود را بر روی آن نمیزند . حال چگونه چنین وسیله و ابزاری که سلامت و بیماری مردم را تعیین میکند و در تشخیص مرض به پزشک کمك مینماید بدون هیچگونه ضابطه و ملاك صحیحی وارد کشور میشود ، آن سئوالی‌است که باید مسئولان محترم امور بدان پاسخ دهند.

متاسفانه در تحقیق راجع به‌میزان‌الحراره‌حقایق تلخ‌تری‌برای من آشکار شد . یکی ازپزشکان اظهار داشت گرچه میزان ـ الحراره در برخی از بیماریها مخصوصابیماریهای اطفال نقش فوق‌العاده‌ای دارد ولی از آن مهمتر دستگاههای سنجش فشار خون‌است. دقت این‌دستگاهها نیز که به‌قیمت ارزان‌ازهنگ‌کنگ و سایر کشورها وارد میشود از میزان‌الحراره‌های گذائی‌بیشتر نیست. بدیهی است وقتی دستگاه سنجش ، فشار خون بیمار را زیاد یا کم نشان دهد پزشگ داروهائی تجویز خواهد کرد که بدون تردید عواقب وخیمی را ببار می‌آورد. اصولا این‌ابزار و آلات برای آن اختراع شده است که دقت و رسائی حواس را افزون سازد و مخصوصا از این نظر حائز اهمیت است که اختلافات در کیف را که بوسیله حواس به آسانی‌تمیز داده نمیشود به تغییرات درکم که کاملا قابل‌اندازه‌گیری است مبدل میسازد. بهمین جهت است که «هرشل» ستاره‌شناس و دانشمند ریاضی معروف آلمان میگوید «دقت عددی حقیقتا روح علم است ،زیرا محکی است مطمئن که بوسیله آن میتوان‌صدق نظرها و صحت تجربه‌ها را بخوبی دریافت».

این ابزار که در همه‌جا دقت و رسائی حواس را افزون میسازد متاسفانه برای ما گمراه کننده است .بیم آن میرود که آلات و ابزاری ازاین قبیل مانند میکروسکپ، دوربین‌های رادیولوژی، ابزارهای آزمایشگاههای پزشگی و غیره نیز با قیمت‌های خیلی ارزان از هنگ‌کنگ بایران صادر شود و موجب گردد که‌همین تشخیص مختصر نیز با وضع خرابی که ابزارها دارند ازمیان برود.

بهرحال من از مرد محترمی که مواد خام این مقاله را دراختیارم قرارداد، از وزارت بهداری که اجازه میدهد چنین ابزارها و اجناسی وارد کشور شود و موضوعی برای بحث‌پیدا شود، از وارد کنندگان ، از فروشندگان و حتی از سازندگان محترم هنگ‌کنگی و چینی که زحمت صدور اجناس قلابی را به کشور ما متحمل میشوند صمیمانه سپاسگزارم !!

ازامشب در سینما های کسری

بولوار ـ ماژستیک ـ در ایوین سینما ونک

(مجهز به هوای گرم برای تمام‌اتومبیل‌ها)

محبوب‌ترین زوج کمدی سینمای ایتالیا در نقش‌دوقهرمان اتومبیلرانی باردیگر شمارا ازشدت خنده بیتاب میکنند

چیچو و فرانکو در فیلم رنگی

قهرمانان سرعت

محصول ۱۹۷۱

باشرکت

موکارو تنوتو

ماریزا تراورسی

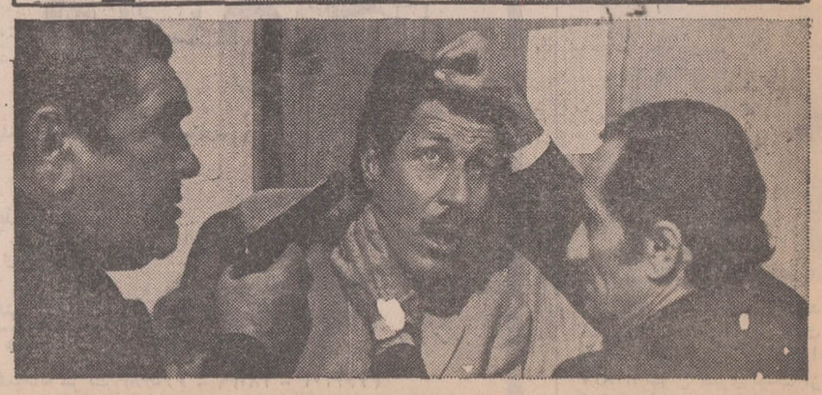

آغاز هفته سوم نمایش در

سینما ونک

اولین سینمای مبله و ممتاز ایران

جسورانه‌ترین وجنجالی‌ترین فیلم‌زمان‌ما

این فیلم در ایران فقط یك بار در سینما ونك نمایش داده میشود و بعدا در سینمای دیگری نمایش داده نخواهد شد

کمدی رنگی candy

باشرکت

ریچارد برتن ـ مارلون براندو

شارل آزناوور ـ رینگواستار (ازگروه بیتل)

جیمز کابرن ـ جان هوستون

الزا مارتینلی ـ والترماتیو

ماریلوتولو ـ فلوریندابولکان ـ انریکوماریا سالرنو

و... اوا اولین (درنقش کندی)

جولی اندروز ـ راك هودسن

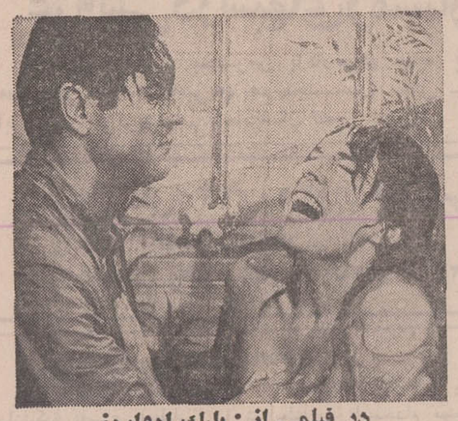

در فیلمی از : بلیك ادواردز

DARLING آنتا

جاسوسه

با شرکت : جربی کمپ ـ لانس پرسیوال ـ گلوریاپل

موزیك از : هنری مانسینی

پاناویژن و رنگی ـ محصول کمپانی پارامونت

بعلت طولانی‌بودن فیلم «جاسوسه» شروع سئانسها بشرح زیر است

۱۱ صبح ۳ـ۵٫۱۵ ـ۷٫۳۰ ـ۹٫۴۵ بعدازظهر

آغاز هفته دوم نمایش در

سینماب.ب

چارلی چاپلین چهره جاویدان سینمای کمدی در شاهکار معروف خود

سیرک

اثری برتر وبالاتر ازهرشاهکارسینمائی

ازامشب فقط در

سینما آتلانتیک

هیچ فیلم عشقی تااین حد لطیف نبوده است

هیچ فیلم کمدی تا این اندازه خنده آور نبوده است

فوتبال قهرمانی باشگاههای انگلستان

منچستر یونایتد این هفته نیز مقابل کاونتری متوقف شد!

لیدز در دیدار بزرگ هفته ۳ـ۰ دربی را شکست داد

منچستر یونایتد صدر نشین مسابقات فوتبال قهرمانی باشگاه های انگلستان با مساوی‌که این هفته برابر کاونتری تیم سیزدهم جدول نصیبش شد یك امتیاز دیگر از دست داد و با پیروزی منچستر سیتی مقابل استوك سیتی اختلاف امتیازاین دو تیم به سه رسید .

منچستر یونایتد در حالی با کاونتری مساوی کرد که نخست ۰ـ۲از حریف شکست خورده بود ولی دنیس لاو وسرخپوش ۳۱ ساله و چهره درخشان منچستر یونایتد در این دیدار، با دو گل استثنائی خود تیمش را از سقوطی بزرگ رهائی بخشید و شانس مساوی ۲ـ۲ را به منچستر یونایتد داد.

سه مساوی پی درپی

باین ترتیب منچستر یونایتد با این‌مساوی که سومین‌مساوی پی‌درپی سرخپوشها در هفته های‌اخیرمیباشدتعداد امتیازاتش به ۳۵ رسید و علیرغم اینکه هنوز با اختلاف سه امتیاز در صدر میباشد با توجه به کیفیت نامطلوب این تیم ودیدار های بزرگی که برابر تیمهائی چون ارسنال ، لیدز ، چلسی وغیره در پیش دارد میتوان‌گفت در صورتیکه این شکل همچنان ادامه یابد امید به قهرمانی منچستر یونایتد متزلزل خواهد شد ! بخصوص اینکه طول بازیهای اخیر دنیس‌لاو ناجی منچستر یونایتد شده است وبا گلهای خود شانس مساوی رابه تیمش داده است !

منچسترسیتی همشهری‌منچستر یونایتد که سرسختانه صدر ـ نشین را تعقیب میکند ۱ـ۳ استوك سیتی را شکست داد و ۲ امتیاز جالب بدست آورد .

دراین دیدار تونی تاورس ، تونی‌بوك‌و بالاخره فرانسیس‌لی آقای گل مسابقات‌سه باردروازه گوردن بنکس دروازه‌بان‌نامدار تیم ملی انگلستان و استوك را گشودند در حالیکه « ونیس » مدافع استوك درقالب یك‌مهاجم تنها گل را برای تیم خود بثمر رساند .

فرانسیس لی در حال حاضر بهترین گزنن مسابقات فوتبال‌در انگلستان میباشد و در رده‌بندی گلزنهای مسابقات باشگاههانیز در صدر قرار دارد .

دیدار پر اهمیت

گذشته از اینکه دیدار کهدر سرنوشت‌جدول‌تأثیرفراوان‌دارد، بازی‌لیدز ـ دربی کانتی رابایدمهمترین مسابقات انجام شده دانست . لیدز که تنها یك قدم تا مکان دوم فاصله دارد تا هفته گذشته باتفاق‌دربی درجای سوم قرار داشت و از اینجهت بازی دو تیم سخت حائز اهمیت بود و سرانجام لیدزبا ۰ـ۳ حریف بزرگ خود را در هم شکستند !

«دادی گرای» نخستین بار دروازه دربی را گشود و بدنبال او پیتر لوریمر توپچی جوان لیدز دومین توپ را در سینه تور دروازه حریف نشاند ووقت اول با همین دو گل خاتمه پذیرفت .

نتیجه ۴۵دقیقه تلاش وقت‌دوم نیز گل دیگری بود که برتری لیدز را به ۰ـ۳رساند و بثمر رساننده آن نیز باردیگر لوریمر جوان بود که طول این دیدار گذشته‌ازچهره پرثمرش‌درخشش فراوانی داشت .

چلسی ۲ـ اپسویچ صفر
نیو کاسل ۱ـ شفیلد ۲
لیدز ۳ـ دربی صفر
لستر ۱ـ وولوز ۱
منچستر یونایتد ۲ـ کاونتری۲
نیوکاسل ۱ـ شفیلد ۲
ناتینگهام ۱ـ آرسنال ۱
توتنهام صفر ـ وستهام ۱
سوتنهمپتون۱ ـ کریستال‌پالاس صفر
استوك سیتی ۱ـ منچستر سیتی ۳
وست بروم ۱ ـ لیورپول صفر

ردهبندی : ۱ـ منچستریونایتد ۳۵ امتیاز ۲ـ منچستر سیتی ۳۲ امتیاز ۳ـ لیدز ۳۱ امتیاز ۴ـ شفیلدیونایتد ۳۰ امتیاز ۵ـ دربی ۲۹ امتیاز۶ـ لیورپول ۲۸ امتیاز ۷ـ توتنهام، آرسنال، وولوز ۲۷ امتیاز ۱۰ـ چلسی ۲۶ امتیاز ۱۱ـ استوك سیتی ۲۲ امتیاز ۱۲ـ وستهام ۲۱ امتیاز ۱۳ ـ سوتهمپتون ، کاونتری، اپیسویچ ۲۰امتیاز۱۶ـ اورتون ، لسترسیتی ، نیوکاسل ۱۸ امتیاز ۱۹ـ هادرسفیلد ۱۷ امتیاز ۲۰ ـ کریستال پالاس ۱۵ امتیاز ۲۱ـ ناتینگهام ۱۴ امتیاز ۲۲ـ وست بروم ۱۳ امتیاز .

ردهبندی آقای‌گل: ۱ـفرانسیس لی (منچستر سیتی) با۲۱ گل ۲ـ مارتین چیورز (تونتهام) با ۲۰گل۳ـ آلن وودوارد(شفیلد) با ۱۸ گل ۴ـ جرج بست (منچستر یونایتد) با ۱۷ گل .

اخبار کوتاه ورزشی

آلکسیف بهترین ورزشکار سال شوروی

در مسکو پایتخت‌شوروی اعلام‌شدانجمن روزنامه‌نگاران ورزشی شوروی برای دومین سال پیاپی‌واسیلی‌الکسیف وزنه‌بردار دسته فوق سنگین شوروی را بعنوان بهترین ورزشکار سال این کشور انتخاب کرده‌اند .

واسیلی الکسیف درحال حاضر دارنده هر ٤ رکورد جهانی دسته خود می‌باشد .

پیروزی تیم ملی هوکی روی یخ رومانی

در یك مسابقه دوستانه هوکی روی‌یخ که در شهر سن ژروه فرانسه انجام شد تیم ملی هوکی روی‌یخ‌رومانی با نتیجه ۱ـ۵ برتیم ملی هوکی روی‌یخ فرانسه غلبه کرد.

در سه وقت جداگانه این مسابقه نتایج از این‌قرار بود ، ۰ـ۱ ، ۱ـ۳ و ۰ـ۱ بسود رومانی .

بهترین‌ورزشکارسال‌اروپا

انجمن نویسندگان ورزشی لهستان طبق روش‌معمول و همه ساله خود در آستانه پایان سال مسیحی اقدام به انتخاب بهترین ورزشکار سال اروپا نمودند .

این عنوان از جانب این گروه به یوهانی‌واتانین دونده دوهای ۱۰هو۵ هزار متر فنلاند داده شد ، چه او در مسابقات دو و میدانی اروپا درسال ۱۹۷۱ که‌در هلسینکی انجام شد در هر دو رشته ۱۰هو۵ هزار متر صاحب مدال طلا گردید .

مجموع امتیازات این قهرمان ۱۵۸ امتیاز بود . در حالیکه واسیلی الکسیف روسی با ۱۴۸ امتیاز دوم شد و ادی‌مرکس دوچرخه‌سوار مشهور بلژیکی با ۱۴۲امتیاز درجای سوم قرار گرفت .

رده‌بندی سایر نفرات تا مقام دهم و امتیازات آنها از این قرار است .

٤ـ ایلوناگوسنباثر از اتریش قهرمان پرش‌ارتفاع ۱۱۷ امتیاز

۵ـ چکی‌استوارت قهرمان اتومبیلرانی ازاسکاتلند ۷۳ امتیاز .

۶ـ والری بورزوف از شوروی قهرمان دو ۱۰۰ متر ۵۵ امتیاز .

۷ـ آردشنك از هلند قهرمان اسکتینك ۳۷امتیاز.

۸ـ آنی‌ماری پرول از اتریش قهرمان اسکی ۵۰ امتیاز .

۹ـ گوستاوتولنی از ایتالیا قهرمان اسکی ۱۴۸امتیاز

۱۰ـ فاینامیلینك قهرمان دو و میدانی از شوروی ٤٤ امتیاز .

عراق به ایرانیان کربلا التیماتوم داد

بقیه‌از صفحه ۳

به آموزشگاههای ایرانی در شهر های مختلف حمله میکند عمال‌بعثی عراق به فرمان رهبران خود حتی نسبت به دختران جوان و کودکان نیز رفتاری غیر انسانی و زننده دارند.

بدنبال اخراج ایرانیان ازکربلا ، بازارهای این شهر به حال نیمه تعطیل درآمده است. کلیه مغازه‌ها تعطیل کرده‌اند ونان و موادغذایی بسختی پیدا میشود . با همه این احوال، ماموران عراقی میکوشند تا روزانه یکهزار نفر ایرانی را روانه مرزها کنند، تنها به این دلیل که ملل برادر عرب ، به این فریاد که : «با ایران قطع رابطه کنید.» وقعی ننهادندو ان را نوعی ناله استعمار خواندند . «علی‌غنام» عضو شورای رهبری انقلاب ، دو شب پیش طی یك سخنرانی‌برای معلمین عراقی . رسما اعلام کرد: «مردم عرب باید دولتهای خود را به قطع رابطه باایران وادارند!» حکومت بعث با این سخنرانی ، میخواهد مردم را به اقدام علیه ایرانیان تحریك کند و بنام مردم بر میزان آزار ایرانیان بیفزاید اما تردیدی نیست که مردم عراق نیز تاحدودی تاب ستمگریها و دیکتاتوری‌را دارند . مرد عراقی وقتی به چشم می‌بیند که همسر ایرانیش را بابیرحمی از کنار او میربایند و به «جرم!» ایرانی بودن به مرز می‌فرستند، بیگمان نمیتواند سکوت اختیار کند.

در حمله اخیر ماموران عراقی به دبیرستان شبانه‌روزی شرافت ایرانیان در بغداد ، آنها می ـ خواستند پرتوی ـ معاون رایزن فرهنگی و براتیان ـ سرپرست شبانروزی ـ رانیز دستگیر کنندااما شاکرین ـ رایزن فرهنگی ـ نسبت به‌این اقدام شدیدا اعتراض کرد جواب اعتراض این بود:

ـ دستور داریم همه ایرانیان را حتی فرهنگیان را نیز از خاك عراق بیرون کنیم.

اخطار بکسانی که

بقیه از صفحه اول

نظربااینکه کلمه شنکس (SHANKS) بعنوان علامت تجارتی جهت انواع لوازم بهداشتی از قبیل روشوئی چینی و مستراح «بیده چینی» ظرفشوئی چینی و پولادی ووان حمام و زیردوشی چینی و شیردوش در طبقه ۲۱ بنام شرکت رخوار بمثبت رسید ه‌است بدینوسیله اعلام می نماید که بموجب قانون مجازات عمومی هر کسی که علامت تجارتی مزبور را منفردا یا با ترکیب کلمات دیگر بدون اجازه صاحب علامت استعمال کند و همچنین هر کسی که محصولاتی بمعرض فروش گذاشت یا بفروش برساند که در روی آن محصولات علامت‌مزبور یا ترکیب آن با کلمات دیگر باشد تحت تعقیب قرار گرفته و بمجازات مقرر در قانون جزا محکوم خواهد شد .

جلیل بزرگمهر ـ وکیل شرکت رخوار مالك علامت تجارتی شنکس
ـ۶۹۶۴۰آ

آگهی استخدام رسمی

هواپیمائی کل کشوری طبق مفاد قانون استخدام کشوری دو نفر ماشین نویس فارسی بومی از طریق امتحان و مسابقه در گروه موقت شغلی ۲ جهت خدمت در شهرستانهای کرمان. بندرعباس (هر شهرستان یکنفر) استخدام میکند . داوطلبان باید دارای گواهینامه قبولی سال سوم متوسطه و تسلط کامل به امور ماشین نویسی باشند . داوطلبان واجد شرایط می ـ توانند فرم ذیل را تکمیل کرده همراه با دو قطعه عکس‌حداکثر تا تاریخ ۲۵ر۱۰ر۵۰ با پست سفارش به نشانی اداره کارگزینی هواپیمائی کل کشوری واقع در خیابان شاهرضا مقابل‌دانشگاه. خیابان دانشگاه ارسال دارند . به تقاضا هائیکه بعد از تاریخ فوق‌به پست داده شود ترتیب اثر داده نخواهد شد . پروانه ورود به جلسه امتحان در تاریخ ۱۱ر۱۴ر۵۰ در محل فرودگاهی که متقاضی داوطلب خدمت در آنفرودگاه میباشد (کرمان‌یا بندر عباس) تسلیم خواهد شد . م الف ۱۲۷۰۰

هواپیمائی کل کشوری

(برگ درخواست)

نام خانوادگی — نام
نام پدر — شماره شناسنامه
محل صدور — تاریخ تولد
آخرین مدرك تحصیلی — وضع نظام وظیفه
داوطلب خدمت در شهرستان (فقط یك شهرستان)
نشانی کامل پستی . شهر
خیابان — کوچه
شماره منزل — تلفن
تاریخ — امضاء داوطلب

پهلوی ۲ـ۵ بر آمار پیروز شد

عصر دیروز در دنباله مسابقات فوتبال گروه دوم باشگاههای تهران تیم های پهلوی و آمار در زمین شماره یك امجدیه مقابل یکدیگر قرارگرفتند.

مسابقه طی دیداری‌پرگل ۲ـ۵ بسود پهلوی به پایان رسید ، گلهای بازی را به ترتیب در دقیقه های ۱۰و۵۹ منصور «دادده» و حسن‌خدا ـ بخش برای آمار و دقایق ۲۵ـ ٤۰ـ ۸۰ منوچهر دوام، ٥٤ حسین یکتا و۷۰صفرعلی طاهرخانی برای پهلوی بثمر رساندند .

به این ترتیب تاکنون پهلوی با ٤ بازی ۲ پیروزی، ۲ مساوی و ٦ امتیاز درصدر دسته دوم و دخانیات با ٤ بازی ۳ برد و یك باخت، ٦ امتیاز پیش‌آهنك گروه اول تیم های دسته‌دوم میباشد.

جشنهای میلاد

ولکن منکم امة یدعون الی الخیر

«حسینیه ارشاد»

علی‌بن موسی‌الرضا کز خدایش
رضا شد لقب چون رضا بودش آئین

امشب و فردا .... فرخنده شب و مبارك روزی است‌که مصادف‌بامولود مسعود امام‌هشتم‌حضرت‌علی‌بن‌موسی‌الرضاست و بفحوای حدیث شریف «یفرحون بفرحنا» برای ما شیعیان شادی‌افزاست حسینیه ارشاد که منادی حقیقت تشیع علوی و مکتب تبلیغ معارف اسلامی و ترویج آثار اهل بیت اطهار علیهم‌السلام است، این عید سعید را بعموم محبین شاه ولایت حضرت‌امیرالمومنین واولادمعصومین‌اوصلوات‌الله علیهم‌اجمعین تبریك گفته و برنامه شب جمعه و شنبه این هفته را بشرح‌ذیل اعلام میدارد :

۱ـ **شب جمعه** سخنرانی جناب آقای دکتر محمداسمعیل رضوانی تحت عنوان‌زندگی حضرت رضا (ع)٠

۲ـ **شب شنبه** سخنرانی جناب آقای صدربلاغی تحت عنوان «دین وزندگی». برنامه تلاوت و ترجمه قرآن توسط شاگردان مکتب قرآن و معارف منظوم کماکان‌اجرا خواهدشد.

شروع برنامه ۷ر۳۰ بعدازظهر .

موسسه خیریه تعلیماتی و تحقیقات علمی ودینی حسینیه ارشاد
تلفن : ۷۷۳۹۹۹ ـ ۷۷۴۶۵۱ ـ ۷۷۱۶۷۴
آ ـ ۲۸۴۷۹

جشن میلاد

مکتب ثامن‌الائمه میلاد هشتمین امام شیعه حضرت رضا علیه‌السلام‌رابعموم شیعیان جهان شادباش معروض داشته بهمین مناسبت از ساعت ۵ تا ۹ بعد از ظهر روز پنجشنبه جشنی برقرار مینماید و از علاقمندان به شعائر مذهبی و هیئات دینی و خصوصا طبقه جوان دعوت میشود در این جشن باشکوه شرکت و از سخنان دانشمند معظم جناب آقای فلسفی استفاده فرمایند .

نشانی میدان فردوسی اول خیابان ایرانشهر مسجد جلیلی

جشن و پذیرائی

به‌میمنت‌میلادمسعود حضرت امام رضا علیه‌السلام پنجشنبه از ساعت ٦ تا ۹ بعد از ظهر در انجمن دانشوران ایران و جمعه از ۱۰ تا ۱۲ صبح در مجمع دین و دانش جشن و پذیرائی برقرار است خیابان هدایت ۱۲۹ .
آ ـ ۲۸٤٦۷

الاسلام یعلو ولا یعلی علیه
مؤسسه اسلامی نارمك
مسجد جامع

موسسه اسلامی نارمک میلاد مسعود سلطان سریر ارتضی علی‌ابن‌موسی‌الرضا علیه‌آلاف‌التحیه‌والثناء رابه‌پیشگاه‌مقدس‌فرزند حی آنحضرت ولی‌عصر حجت برحق امام زمان (ع) آنگاه به شیعیان جهان بویژه هموطنان گرامی تبریک و تهنیت عرض نموده و باین مناسبت شب جمعه برابر (۱۰ر۱۰ر۱۳۵۰) و شب شنبه (۱۱ر۱۰ر۵۰) مجلس جشن و سروری در مسجد جامع نارمک منعقد مینماید ودانشمند گرانمایه جناب آقای خزعلی در شب جمعه ودانشمند محترم جناب آقای موسوی (محب‌الاسلام) در شب شنبه مستفیض خواهند فرمود .

شروع برنامه : ساعت ٦ر۳۰ بعدازظهر

موسسه اسلامی نارمک

حضرت آیت الله آقای‌حاج شیخ ضیاء الدین خوافی امام مسجدسلطانی‌در بیمارستان‌آریا بستری و تحت درمان قرار گرفتند .

سمینار حفظ نباتات کشوردرزاهدان پایان یافت

سمینار حفظ نباتات وزارت کشاورزی در زاهدان تشکیل گردید این سمینار که بمدت ٦ روز ادامه داشت با شرکت بیش از ۲۰ تن از روسای حفظ نباتات وزارت کشاورزی وبا حضور بیش از ۳۰ نفر اساتید دانشکده کشاورزی و کارشناسان و متخصصان‌حفظ نباتات و موسسه بررسی‌افات و بیماریهای گیاهی تشکیل و طی آن برنامه‌های سال‌گذشته ارزیابی و برنامه های سال ۵۰ ـ ۵۱ در سال زراعی‌تهیه گردید بعلاوه سمینار برئوس مسائل حفظ نباتاترا دربرنامه پنجم برای رسیدن برشد کشاورزی بیشتر مورد بررسی قرار داد سمینار روز اول دی ماه ۱۳۵۰ بوسیله آقای‌فضل‌اله معتمدی استاندار سیستان و بلوچستان وبا حضور آقایان مهندس امیر پرویز معاون اجرائی وزارت کشاورزی ـ مهندس‌امین مدنی رئیس‌سازمان حفظ نباتات وزارت کشاورزی دکتر دواچی رئیس دانشکده کشاورزی و انجمن حشره شناسان کشور و جمعی از مدیران‌کل و روسای سازمان های اداری استان سیستان و بلوچستان در سالن دامپزشکی استان زاهدان طی مراسم باشکوهی گشایش یافت .

در آغاز آقای مهندس‌تقوی مدیر کل کشاورزی سیستان و بلوچستان طی سخنانی به شرکت کنندگان در سمینار خیرمقدم گفته . برای سمینار آرزوی موفقیت کرد .

آنگاه آقای استاندارسمینار سالیانه حفظ نباتات وزارت کشاورزی‌را بنام‌مبارك‌شاهنشاه آریامهر افتتاح نمودند .

سخنان استاندار

در افتتاح سمینار آقای معتمدی استاندار سیستان و بلوچستان اظهار داشت :

برای اینجانب مایه نهایت افتخار است که در جمعی از علماء حفظ نباتات کشور شرکت میکنم یکی از اثرات انقلاب بزرگی که بدست‌توانای شاهنشاه آریامهر در کشور ما آغاز شده این است که در زمان فعلی سمینارهائی که منحصرا در مرکز مملکت تشکیل میشد در مناطقی‌برگزار میشود که تا چند سال پیش هیچکس از مسئولان امور در فکرآن نبودند . در طی مدتی که اینجانب‌افتخار خدمتگزاری را دراین‌استان دارم هیئت‌های مختلفی را در این‌شهر ملاقات کرده‌ام‌که برای رسیدگی‌بوضع سیستان و بلوچستان رنج‌سفر برخود هموار و حتی عده‌ای باقتضای ماموریتی که داشتند به مناطق صعب‌العبور این استان نیز سفر کرده و ضمن بررسی های فنی لازم و با رسیدگی به درد دلهای مردم باری از دوش کشاورزان برداشته‌اند . من دیده‌ام که نتیجه این‌مطالعات و بررسی‌ها و مسائلی که در هیئت های فنی مختلف مطرح شده برای پیشرفت وترقی وبهبود زندگی مردم‌این استان ثمربخش بوده است ـ آقای استاندار سپس اضافه‌کرد . وزارت کشاورزی در میان سازمان های مجری اصول انقلاب وظایفی بس حساس و سنگین بعهده دارد. و بالاخص در استان سیستان و بلوچستان که اقتصاد آن برپایه‌کشاورزی است وظیفه‌اش سنگین‌تراست زیرا هنوزصنعت نتوانسته در این منطقه نفوذ پیدا کند در هرحال من‌ازاینکه عده‌ای از آقایان در این فصل به زاهدان تشریف آورده واین سمینار را در اینجا تشکیل داده‌اند تشکر می‌نمایم. آقای معتمدی آنگاه از اقدام وزارت کشاورزی در مورد اجرای برنامه مبارزه رایگان با آفات نخیلات تشکر کردند ودرپایان سخنان خود گفت من‌امیدوارم که این سمینار باوجود اساتید گرانقدری که در اینجا گرد آمده‌اند برای مملکت ازهرنظر مفید و ثمربخش باشد .

سپس آقای مهندس امیر پرویز معاون اجرائی وزارت کشاورزی طی سخنانی تشکیل سمینار سالیانه درنقاط‌مختلف مملکت و مصونیت محصولات کشاورزی در سراسرکشور از آفات نباتی که در اثر تلاش و جدیت ماموران‌سازمان‌حفظ نباتات وزارت کشاورزی‌صورت میگیرد و امکانات وسیع مالی و تجهیزاتی که در سال زراعی‌آینده وزارت کشاورزی از آن برخوردار است تشریح نمود .

آنگاه آقای‌امیر پرویزاظهار داشت برنامه هائی که برای سال آینده‌آماده‌شده وبمقامات مملکتی ارائه گردیده همگی حاکی از امکانات بسیار وسیع مالی وتجهیزاتی‌است‌که‌دراختیار خواهیم داشت‌سپس اعلام‌کرد که اجرای مطمئن طرح‌وامهای مربوط به تشکیل شرکتهای دفع‌آفات استانها وشهرستانها که در سال گذشته بطور کامل انجام نشده‌دربرنامه‌آینده بطور کامل ومطمئن اجرا خواهدشد.

آنگاه آقای مهندس حسین امین مدنی‌رئیس سازمان‌حفظ نباتات‌وزارت کشاورزی گزارش مشروحی ازبرنامه و فعالیتهای سازمان را در زمینه مبارزه با آفات نباتی و حفظ‌محصولات کشاورزی در سراسر کشور باطلاع‌شرکت کنندگان رسانید و اضافه نمود .

بدون تردید حفاظت نباتات و محصولات زراعی از اهم اقداماتی‌است‌که باید دراجرای برنامه‌های‌رشد کشاورزی مورد توجه قرار گیرد .

و چنانچه با آفات و بیماری های‌گیاهی مبارزه نشود قسمت قابل توجهی ازدسترنج‌دهقانان کشوره در مزارع و باغات در حال توسعه ویا عقب مانده که نیاز بیشتری به‌تهیه موادغذائی دارند با توجه به آهنگ سریع افزایش جمعیت بیشتر جلوه‌گر است .

در سالهای اخیر باملاحظه دگرگونیهای عمیق و اصلاحات عظیمی که در جهت توسعه کشاورزی بعمل آمده وباایجاد شرکت های تعاونی و شرکت های سهامی زراعی وهمچنین قطب های کشاورزی و واحد های کشت و صنعت وظایف و تکالیف کارشناسان و ماموران حفظ نباتات بیش‌ازپیش‌توسعه یافته است .

خوشبختانه سازمان حفظ نباتات در انجام برنامه های مبارزه با آفات در روستا های کشور و مزارع شرکتهای‌سهامی زراعی و واحد های کشت و صنعت گامهای سریع وموثری برداشته و با مدیریت و بکار بستن دانش گیاه پزشکی و برخورداری از نتایج ارزنده تحقیقات پژوهندگان ومحققین‌در جلوگیری از خسارت آفات به موفقیت های چشم گیری نائل آمده است سازمان حفظ نباتات با طرحهائی که تهیه نموده امیدوار است در طول دوران برنامه پنجم که ترقی رشد کشاورزی مورد توجه است اقدامات همه جانبه‌ای را در مبارزه با آفات انجام دهد و از اینطریق در حفاظت محصولات‌کشاورزی وجلوگیری از خسارت آفات و امراض گیاهی موثرا اقدام نمایند .

آقای مهندس امین مدنی رئیس سازمان حفظ نباتات کشور هنگام سخنرانی در سمینار حفظ نباتات

آقای امیر پرویز معاون‌اجرائی‌وزارت کشاورزی درحال‌سخنرانی در سمینار روسای‌حفظ نباتات .

دبیرستان دکتر هشترودی

کلاسهای تکدرس

ششم‌ریاضی (فیزیك ومکانیك ـ شیمی ترسیمی ـ جبر و مثلثات و حساب)

و ششم‌طبیعی (فیزیك وشیمی ـ ریاضی)

وزبان انگلیسی کلاسهای ششم دبیرستان

ثبت نام همه روزه از ساعت ٤ تا۹بعد از ظهر مدارك لازم دو قطعه عکس

نشانی‌میدان کاخ دبیرستان دکترهشترودی تلفن ٤۳۵۹۵

...واینک تجربه‌سخن میگوید

THE آکادمی زبانهای دنیا ACADEMY OF UNIVERSAL LANGUAGES

در ترم‌های پیشین صددر صد قبولی داشته است

دوره‌های جدید کلاسهای

اعزام‌محصل بخارج و کنکوردانشگاهها

درتاریخ **اول دیماه و۵ دیماه** گشایش خواهد یافت

باثبت‌نام دراین کلاسها **قبولی شمارا تضمین میکنیم**

درصورت عدم موفقیت **کلیه‌شهریه‌شمامسترد** خواهدشد

دروازه‌دولت‌اول‌روزولت‌ـ ساختمان‌جم‌ـ آکادمی زبانهای دنیا تلفن ۸۲۸۲۱۳

یك مرد ایرانی که همسر آلمانی او در تهران گمشد شرح میدهد که

چراجوانان ایرانی بدام دختران فرنگی می افتند

«هلگاماریااشتادن‌مایر» زن آلمانی که ۲۱ روز پیش در تهران ناپدید شد به زادگاه خود در آلمان رفته است .

این زن که در تهران در یک شرکت تجاری کار میکرد ،دیروز در نامه‌ای که از «بلابویرن» آلمان غربی برای این شرکت فرستاد ، اعلام کرد که به زادگاه خود بازگشته تا ایام کریمس‌رانزد خانواده‌اش باشدو «شرکت»جریان را به شوهر ایرانی هلگا اطلاع‌داد تا پلیس وآگاهی را مطلع سازد.

آقای ابوالحسن کتابی شوهرهلگا روز ٤شنبه ۱۷ آذر به پلیس و آگاهی اطلاع داده بود که هلگا همسر وی که به‌طور عادی به‌محل کارش رفته بود ناپدید شده است.

تحقیقات ماموران نشان داد که هلگا ساعت ۹ بامدادآن روز از شرکت خارج شده‌ودیگر بازنگشته است . ظاهرا او برای خرید «نارنگی» از شرکت خارج شده بود.

اظهارات همه شهود نشان میداد که هلگا بطور عادی از شرکت خارج شده استو حتی میوه‌فروش سرگذر تائید کرد که از او نارنگی خواست ولی نداشت که بدهد .

شوهر هلگا گفته بود که هیچ کدورتی میان آنها نبود وهمسرش هنگام رفتن به شرکت چیز فوق‌العاده‌ای با خود نبرده‌بود و یا لباسهای معمولی خود از خانه خارج شده بود .،ولی اظهارات همکاران هلگا ضد و نقیض‌بود ونشان میداد که میخواهندحقیقت را نگویند ، اما شوهر او عقیده داشت که همسرش چون به تابعیت ایران در آمده مشکل است بتواند بدون اطلاع وی خارج شود.

جستجو ادامه داشت و بستگان شوهر هلگا نیز در این تلاش‌سهیم بودند که دیروز اعلام شد وی‌به آلمان غربی رفته است.

قبلا آقای کتابی شوهر هلگاگفته بود که بدنبال یک ماجرای عشقی وعلی‌رغم‌تمایل پدرهلگا با اوازدواج کرده است این ازدواج پس از آمدن هلگا به ایران صورت‌گرفت.

آشنائی این زن و شوهر از٦ سال پیش آغاز شد و هلگابقدری به‌شوهرش علاقه‌داشت‌که خانواده خود را ترک کرد و به ایران‌آمد واز شش ماه پیش در یک‌شرکت تجاری آلمانی در ایران مشغول کار بود و قصد بازگشت به آلمان را نداشت .

اظهارات شوهر

امروز در باره این ماجرا باآقای کتابی گفت‌وشنودی‌داشتیم ازاینکه همسرش به آلمان‌رفته است اظهار تعجب میکرد آقای کتابی معتقد است که امکان دارد یکی از بستگان هلگا از آلمان به ایران آمده و ترتیب بازگشت او را داده است.

از آقای کتابی سئوال شد که‌آیا حاضر است به زناشوئی با هلگا ادامه دهد ، گفت: تا مستقیما با هلگا تماس نگیرد و از علت بازگشتن‌او آگاه بشودنمیتواند تصمیم بگیرد.

آقای کتابی در پاسخ به این سئوال که با این ماجرا عقیده‌اش در باره ازدواج با دختر ایرانی و اروپائی چیست؟ گفت : این‌تجربه اصولا مرا درزمره مخالفان‌ازدواج درآورده است ، ولی این نکته را یادآور شوم که یک پسر ایرانی وقتی به اروپا میرود، تحت تاثیر مهربانی دختران آن دیار قرار میگیرد وبه‌دام می‌افتد.

در ایران یک جوان ایرانی‌عادت کرده است که با ناز و افاده دختران روبرو شود و جرات‌نکند حرفش را باآنها در میان‌گذارد، ولی در اروپا دختران افاده ندارند ومعاشرتشان با پسران ساده و مانند یک پسر است و هیچگاه‌سر باریک پسر نمیشوند به این لحاظ است که یک جوان ایرانی دراروپا خیلی زود قلب خود را از دست میدهد وچون ازدواج در آنجا به‌سهولت انجام میگیرد به دام‌آن می‌افتد .

اتفاقا زنان آلمانی خیلی‌هم خانه‌دار هستند ، حتی کفش شوهرانشان را واکس میزنند ، جیبشان باشوهرشان دوتا نیست ومن تصور میکنم که همسرم صرفا به‌خاطر دیدن خانواده‌اش به‌آلمان رفته است اومانند هرآلمانی به خانواده‌اش علاقه داشت و من اشتباه میکردم که تصور میکردم با خانواده‌اش ترک رابطه خواهد کرد.

آقای کتابی اضافه کرد :اصولا حق این بود که من ابتدا درس خود را تمام میکردم و بعد به‌فکر ازدواج می‌افتادم، اصولا یک‌جوان تازمانی که تحصیل خود را تمام نکند و شغل مورد علاقه‌اش را به‌دست نیاورد نباید زن بگیرد،ولی موقعی که پای عشق به میان می‌آید احساس برعقل‌غلبه میکند .

من مانند هرجوان ایرانی با محدودیتی که از لحاظ معاشرت با دختران داشتم موقعیکه به‌آلمان رسیدم و هلگا روی خوش به من نشان داد به او دلبستگی پیداکردم واین عشق مرا از تحصیل وکار بازداشت و اینک همان هستم که ٦ـ۷ سال پیش بودم و در این مدت گرفتار ماجراهای هلگا و درگیری باپدرش بودم.

آقای کتابی اظهار داشت‌نکته‌ای که مایل است بداند این است که هلگا چگونه از ایران خارج شده است.

هلگا و شوهرش

حیله عجیب پسران مزاحم

دو جوان که با حیله‌ای وارد یك دبیرستان دخترانه شده بودند ، امروز به دادگستری تسلیم شدند.

این دو نفر برای ورود به دبیرستان و گفتگو با دختران یك دستگاه ضبط صوت باخود داشتند. و به دربان دبیرستان خودرا«رپرتر»معرفی‌کرده‌بودند، اما موقعی که در محوطه دبیرستان با دختران صحبت میکردند ، ناظم‌دبیرستان متوجه قضیه شد آنها را به دفتر دبیرستان برد ، چون نتوانستند ثابت کنند که رپرتر هستند و بعلاوه دو تن ازدختران آنهارا شناختندو گفتند که دانش‌آموز هستند به پلیس تحویل داده شدند و امروز تسلیم دادگستری گردیدند.

دبیرستانی که این دو را به پلیس تحویل داد در خیابان تخت جمشید واقع شده‌است.

پرونده این ماجرا درکلانتری ۷ تنظیم شده است.

دو جوان مزاحم جمشید و احمد نام دارند.

گشت وگذاری درکاخ عدالت

یک‌دستگاه ضرب سکه ۲۰ ریالی کشف‌شد

متهمان و دستگاه ضرب‌سکه

امروز ۲ مرد به اتهام ضرب سکه ۲۰ ریالی‌دستگیرشدند.

این دو که هوشنك و محمد رضا نام دارند متهمند که با دستگاه مخصوصی‌مقداری‌سکه ۲۰ریالی تقلبی ضرب کرده‌اند.

ازاین عده ۱۱۰۸تومان‌سکه به‌دست آمده است .

هوشنك در کلانتری ۹اعتراف کرد که سکه ها را او ضرب کرده است و برادر زنش محمد رضا نقشی دراین کارنداشته است .

هوشنك تلویزیون ساز و محمد مکانیسین است.

دستگیری آنها به این‌ترتیب صورت گرفت که مقداری از سکه ها به دست مدیر یك کافه افتاد و او برای تبدیل کردن سکه ها به اسکناس با یکی از آشنایانش‌واردمذاکره شد و این شخص جریان رابه کلانتری ۹ اطلاع‌داد.

تحقیق از دستگیرشدگان ادامه دارد.

به مهمانی نرسید

یك زن ٤۰ ساله که برای مهمانی به خانه برادرش میرفت ضمن راه‌در خیابان٤۵ متری سیدخندان با اتومبیلی تصادف کرد و کشته شد.

این زن که منیر بختیاری نام داشت با برادرش همراه بود که تصادف کرد.

۲ حادثه

★پریشب‌محمودسلیمانی ۱۸ساله براثر مسمومیت با گاز ذغال درگذشت.

● اکبر ۳۰ ساله دیروز به علت سوختگی جان سپرد.

یك‌قربانی‌دیگر عرق

دیروز جسد مردی از بیمارستان مسمومین به اداره پزشکی قانونی فرستاده شد و پزشکان بیمارستان نوشته‌اند که وی‌گویا براثر مسمومیت الکلی درگذشته است.

امعاء و احشاء این مرد که عزت‌اله امین نام داشت و ۵۰ ساله بود جهت تعیین علت مرگ به آزمایشگاه فرستاده شده است.

جعل جك

منشی یك تاجر فرش با جعل امضای او از چند بانك ۵۰ هزار تومان دریافت کرده و متواری‌شده است.

ماموران پلیس اینك‌در جستجوی این مرد که‌مرتضی‌نام داردهستند. مرتضی قبلا از هر دسته چك تاجر فرش یکی دو چك برداشته بود و روی هرکدام مبلغی نوشته و امضاء تاجر را زیر آنها جعل‌کرده بود.

مجروحین

در ۲٤ ساعت گذشته این عده در حوادث رانندگی مجروح شدند : عباس ابوی طناز ۱۹ ساله‌فرزند علی ، میرزا عبداله آقاجان ۵۳ ساله‌فرزند علی ،شعبان صدائی۱۲ ساله فرزند میرداماد ، معصومه مولائی ٦ ساله فرزندرحمت ،میرزا آقا اشترانی‌نژاد ۱٦ ساله فرزند شیرزاد ، مرضیه زالی ۱۰ ساله فرزند محمد، اسکندر کیانی ۳۲ ساله فرزند حاجی‌علی ، بیوك‌ستار ۲۳ ساله فرزند ستار ، و سکینه شفیعی ۷۰ساله فرزند مهدی دراثر حوادث رانندگی .

نصرت قاسمی۳۵ساله فرزندیداله در نتیجه چاقوخوردگی .

NOBEL
نوبل
نوبل

اتو-ت-ا-ج
مژده مژده
اهالی محترم تبریز و مراغه
توجه فرمایند
شرکت مسافرتی اتوتاج با سابقه ممتدچندین ساله در کلیه نقاط ایران .
اینك مفتخر است سرویسهای منظم خود رادر نقاط آذربایجان دائر و همه روزه از تاریخ ۹ر دیماه ۱۳۵۰ شروع بکار خواهد کرد .
نشانی شرکت‌مرکزی-تهران‌اتوتاج بوذرجمهری چهار راه سیروس تلفنهای ۲۱۹۷٦ و ۲۹۳۳۲ و ۵۳٤۱۵۷
نمایندگی‌تبریز ـ خیابان فردوسی محل جهان‌تور تلفن ۲۲۷٦۷
نمایندگی مراغه- خیابان پهلوی محل‌جهان‌تور تلفن ۲٤۱٤

از امشب بمدت سه شب در
کازینو وکانتری کلاب
آبعلی
محبوب ترین‌و برگزیده ترین هنرمندان ایرانی
امیررسائی
خواننده محبوب نسل جوان
گلوریاروحانی
خواننده خوش صدا و پرطرفدار رادیو
نادیا
رقاصه محبوب همگان
همراه با موزیك
پییروجورجتی
تلفن رزرو : ۲۸ ـ ۸۹۰۰۲٦

کافه رستوران زیبا
تا دو بعد از نیمه شب
با غذاهای مطبوع در سالن مجلل از خانواده‌های محترم آماده پذیرائی میباشد.
آدرس : کوی کن (زیباشهر) طبقه فوقانی سوپر مارکت کافه رستوران زیبا

پدیده اعجاب‌انگیز و فراموش نشدنی سینمای شوروی برنده جایزه فستیوال کان
داستان از یك عشق پرشور ـ سرشار از امید و یاس بافرجامی خلاف انتظار
چهل‌ویکمین(رنگی)
باشرکت الك‌استرمی‌ژنف ـ ایزولداایزوتسکایا
از امشب
در سینما های ایفل-ادئون

روزهای جمعه‌وتعطیل
اتومبیلهای سرویس امداد کانون جهانگردی و اتومبیل کلوب شاهنشاهی ایران
در جاده های آبعلی و شمشك برای کمك‌رایگان با اعضای محترم آماده خدمت هستند

برنامه‌آینده‌سینما
پارامونت
لوئی دوفونس
در فیلم رنگی
مقتول فراری
با شرکت
میشل گالابرو
برنار بلیه ـ کلودژنساك
پخش از متروگلدوین مایر

آغاز هفته دوم
نمایش پرفروش‌ترین فیلم در ایران
فقط در سینما
حافظ
خیابان شاه‌آباد
آتش‌فروزان وجاودان
سینمای هند
سنگام
راج کاپور
ویجنتی مالا
راجندرا کمار
تهیه‌کننده وکارگردان راج کاپور
Raj Kapoor's
SANGAM

بعدازیك‌هفته‌موفقیت خیره کننده اینك..
آغاز هفته دوم نمایش درقویترین گروه‌سینمائی پایتخت
اونیورسال ـ پاسیفیک ـ ایران ـ ساینا
تیسفون ـ مراد ـ موناکو ـ داریوش
پرسپولیس ـ پانوراما ـ مونت کارلو
دریا ـ کارون ـ و...آستارا (تجریش)
عمورونبین‌چه ریزه ... بشکن به‌بین چه تیزه ! عمویادگار ؟
جو... جونم ! خوابی یا بیدار؟ بی ... بی ... بیدار بیدار !
عمو یادگار ؟ جونم ... قرارما ، توی سینما !
منوچهر صادقپور بعدازموفقیت فیلم درشگه‌چی
تقدیم میکند
پرویزکاردان در
عمو یادگار
باشرکت ایرن . شیراندامی . آرزو
منوچهر والی‌زاده
و عبدالعلی همایون
حسین حسینی

استقبال صمیمانه مردم‌تهران‌وشهرستان‌ها از فیلم «آدمك» بار دیگر نشان دهنده‌این حقیقت است که مردم خود از یك فیلم‌خوب حمایت میکنند
آغاز هفته دوم نمایش
دربهترین گروه سینماهای پایتخت
کاپری ـ نیاگارا ـ اروپا ـ میامی
الوند ـ کیهان ـ ری ـ فردوسی
مارلیک ـ ارانوس(و. سیلورسیتی قلهك)و...سیلوانا
وابنك قصه‌ای زیبا وحماسه‌ای پرشکوه وستوده‌ازیك زندگی... سری در اندیشه نسل جوان
فیلمی از خسرو هریتاش
رنگی . وایدسکرین . ایستمن کالر
آدمك
ADAMAK
سیامك دولتشاهی ـ زری خوشکام ـ فریده صادقیان و ژاله
همجنس ... گورك . واهه . بهروز بهزاد . پروین دولتشاهی . دیانا . ناجی . جواد . کسری و میراحمد ایروانلو
موزیك‌متن . شناریست و کارگردان : خسرو هریتاش
فیلمبردار : مصطفی عالمیان
پخش از فرودین فیلم
محصول هریتافیلم
● شیراز (کاپری ـ مترو) ● رشت (آسیا ـ سعدی) ● تبریز (متروپل)

مجلس ترحیم

سناتورها و نمایندگان خراسان از مصیبت بزرگ وفقدان یکی از ارکان مهم تشییع حضرت آیت‌اله العظمی کفائی بدین وسیله مراتب تاثر خود رااظهار میدارند مجلس ترحیم از طرف دربار شاهنشاهی و دولت روز شنبه ۱۱ دی ماه از ساعت ۹ الی ۱۱ صبح در مسجد شاه برگزار خواهد شد .

عماد تربتی. خزیمه علم. جمال گنجی. دکتر حجازی . آموزگار. دکتر اسدی. دکتر اسکوئیان. دکتر اعتمادی. اقبال. برزگر . بزرگ‌نیا . بهادری . پیرزاده . جلالی نوری . دکتر حبیب‌اللهی. امیرعلم خزیمه. خورشید. سجادی . شهرستانی. دکتر ضیائی. غنی. فرنود. قدردان. فراجورلو. فهرمان. دکتر مرتضوی. مسعودی. دکتر ناوی . نجد شیبانی .

آ ـ ۶۹۷۰۰

با نهایت تاثر و تاسف رحلت حضرت آیت‌اله‌العظمی آقای حاج میرزا احمد کفائی خراسانی طاب‌ثراه پدر گرامی جناب آقای جعفر کفائی ودائی جناب آقای اسداله صوفی اعضاء هیئت مدیره این بانک را در مشهدمقدس باطلاع می رساند مجلس ختم آن فقید سعید روز شنبه یازدهم دیماه جاری از ساعت ۹ الی ۱۱ صبح در مسجد شاه منعقد خواهد بود .

بانک بازرگانی ایران

بمناسبت ارتحال حضرت آیت‌اله کفائی دائی معظم جناب آقای اسداله صوفی وکیل محترم دادگستری مجلس ختمی از ساعت ۹تا۱۱ روز شنبه ۱۱ دیماه ۱۳۵۰ در مسجدشاه منعقد است. شرکت عموم همکاران در این مجلس موجب تعظیم‌شعائر دینی وتسلیت بازماندگان خواهد بود .

رئیس کانون وکلای دادگستری
جلالی نائینی

باکمال تاثر و تاسف رحلت حضرت آیت‌اله العظمی آقای حاج میرزا احمد کفائی خراسانی طاب‌ثراه دائی محترم آقای اسداله صوفی مدیر عامل این شرکت را در مشهد مقدس باطلاع میرساند :

مجلس ختم آن فقید سعید روز شنبه یازدهم دیماه جاری از ساعت ۹ الی ۱۱ صبح درمسجد شاه منعقد خواهد بود.

شرکت سهامی صنعتی و کشاورزی شیرین خراسان

۲ـ۱ آ ـ ۶۹۳۹۲

باکمال تاسف رحلت حضرت آیت‌اله العظمی میرزا احمد کفائی خراسانی را که ضایعه‌ای بزرگ برای عالم اسلام می باشد باطلاع آقایان بازرگانان و مدیران صنایع و معادن می رساند مجلس ختم آن خلدآشیان از ساعت ۹ تا ۱۱ روز شنبه یازدهم دیماه در مسجد شاه برگزار خواهد شد .

دکتر طاهر ضیائی
رئیس اتاق بازرگانی و صنایع و معادن ایران

آ ـ ۶۹۶۶۰

جعفر کفائی. دکتر حمید کفائی. محمود کفائی. محمد رضا کفائی. مرتضی‌کفائی. دکترفرخ‌کفائی. مهندس‌یژن‌کفائی و خاندان‌کفائی. اسداله‌صوفی. مهندس‌داریوش صوفی وخاندان صوفی. ابومحمدعاملی. وخاندان عاملی. رضاتجدد. زین‌العابدین رهنما. مصطفی تجدد. حمید رهنما و خاندان تجدد و رهنما. پرویز خسروشاهی و خاندان خسروشاهی . هادی حائری . صدرالدین حائری. رشیدی حائری‌وخاندان‌حائری. شریف‌العلماء خراسانی و خاندان شریف‌العلماء خراسانی. دکتر رضوی . عماد تربتی و خاندان تربتی. مهندس علاءالدین روحی. خاندان تبریزیان. مهندس شمس‌الدین غروی و خاندان غروی .

باکمال تاسف و تاثر رحلت حضرت آیت‌اله العظمی آقای حاج میرزا احمد کفائی خراسانی طاب‌ثراه را در ارض‌اقدس رضوی باطلاع عموم میرسانند. مجلس ختم مردانه آن فقید سعید در مسجد شاه روز شنبه یازدهم دیماه جاری از ساعت ۹ الی ۱۱ صبح منعقد میگردد. ضمنا ختم زنانه از ساعت ۴ الی ۶ بعدازظهر روز شنبه یازدهم دیماه جاری درمسجد مجد منعقد میباشد .

۲ـ۱ آ ـ ۶۹۳۹۲

با تاسف فراوان درگذشت مرحومه عفت رضوان مادر جناب آقای سیروس رضوان ریاست محترم بانکملی ایران شعبه کریمخان زند را باطلاع کلیه‌دوستان و آشنایان‌وهمکاران عزیز میرساند وبدین مناسبت در روز پنجشنبه نهم دیماه جاری از ساعت ۸ر۳۰ الی ۱۰ صبح مجلس ترحیمی جهت شادی روح آن‌مرحومه در مسجد الجواد میدان ۲۵ شهریور منعقد است با حضور خود روان آن مرحومه را شاد فرمائید .

بانکملی ایران شعبه کریمخان زند

آ ـ ۲۸۴۱۱

با تاسف بسیار درگذشت شادروان بانو عفت رضوان مادر گرامی خانم جناب آقای دکتر آشتی قائم‌مقام ریاست کل این بانک را باطلاع میرساند مجلس ترحیم زنانه و مردانه از ساعت ۸ر۳۰ تا ۱۰ر۳۰ صبح روز پنجشنبه ۹ر۱۰ر۵۰ در مسجد الجواد برگزار میشود .

بانک رفاه کارگران

آ ـ ۶۹۶۷۸

خانواده‌های رضوان. آشتی. حبیبی. کیارش. جلیلی و نامیلهای وابسته .

باکمال تاسف فوت جانگداز بانو عفت رضوان را باطلاع میرسانند مجلس ترحیم زنانه ومردانه روز پنجشنبه۹ر۱۰ر۵۰ از ساعت ۸ونیم تا ۱۰ صبح درمسجد الجواد برگزار میشود

مهین آشتی (رضوان). شاهین حبیبی (رضوان). مهین رضوان (کیارش). سیروس رضوان. دکتر محسن آشتی. دکتر حسین حبیبی .

آ ـ ۲۸۴۸۷

خانواده‌های: سجادی رضا خانلو. شریعت‌زاده. مشاور. احمدی. نامور. موسوی. حجتی. نطاق. سهرابیان. نیرمحمدی و خانواده‌های وابسته .

بانهایت تاسف وتاثر فوت بانو بتول سجادی (رضاخانلو) را باطلاع بستگان و دوستان میرسانند. مجلس ترحیم مردانه و زنانه آن شادروان روز پنجشنبه نهم دیماه از ساعت ۹ تا۱۱ در خانقاه صفی علیشاه منعقد است. ضمنا باطلاع می‌رسانند که مراسم هفته آن مرحومه روز جمعه دهم دیماه ساعت ۲ونیم بعدازظهر در این‌بابویه برگزار میشود .

حسین سجادی. مهندس حسن سجادی. منصورمسجادی. (احمدی). دکتر کاظم رضاخانلو. مهندس سیروس احمدی.

آ ـ ۲۸۳۱۵

بانهایت تاسف درگذشت تیمسار سرتیپ بازنشسته دکتر حسن طباطبائی مقدم را بخاندان طباطبائی مقدم تسلیت گفته شکیبائی بازماندگان را خواستار است .

مجلس ترحیم آن شادروان از ساعت ٤ تا ٦ بعدازظهر روز پنجشنبه ۹ر۱۰ر۵۰ در مسجد مجد برگزار میگردد .

ستاد بزرگ ارتشتاران

۲ـ۲ آ ـ ۶۹۳۷۶

بانهایت تاسف درگذشت شادروان تیمسار سرتیپ دکتر سید حسن طباطبائی مقدم افسر ارتش شاهنشاهی را باطلاع میرساند مجلس ترحیم فقید سعید روز پنجشنبه نهم دیماه جاری از ساعت چهار الی شش بعداز ظهر درمسجد مجد برگزار خواهد شد . شرکت عموم بازنشستگان‌نیروهای مسلح شاهنشاهی درمراسم مذکور موجب خشنودی روح آنمرحوم خواهد بود .

کانون‌افسران‌ودرجه‌داران‌بازنشسته نیروهای مسلح‌شاهنشاهی

۲ـ۲ آ ـ ۶۹۳۷۶

باکمال تاثر درگذشت تیمسار بازنشسته سرتیپ دکترسید حسن طباطبائی مقدم رئیس اسبق بهداری ارتش شاهنشاهی را باطلاع اقوام و دوستان میرسانیم . مجلس ختم‌مردانه و زنانه آن مرحوم از ساعت ٤الی٦ بعداز ظهرروزپنجشنبه نهم دیماه درمسجد مجد منعقد میگردد .

افتخارالسادات طباطبائی مقدم . سرهنگ سیدعباس طباطبائی مقدم. سید محسن طباطبائی مقدم. مهندس علیرضا طباطبائی مقدم .

۲ـ۲ آ ـ ۶۹۳۷۶

خانواده های : طباطبائی مقدم . فرامرزی . حجازی . اعتمادی . اعلم . نیکخواه . جناب . رستگاران . سعیدی . رفعت‌جاه . مالك . زند . رجب‌زاده. غفاری‌تهرانی . رشیدیان. صدوقی . غیاثی . چهارسوقی .

درگذشت تیمسار دکتر سیدحسن طباطبائی مقدم را باطلاع اقوام و دوستان میرسانیم . مجلس ختم زنانه ومردانه آن مرحوم از ساعت٤الی٦بعداز ظهر روز پنجشنبه ۹ر۱۰ر۵۰ درمسجد مجد منعقد میگردد .

۲ـ۲ آ ـ ۶۹۳۷۶

خانواده قوامی شیرازی و خانواده‌های وابسته

باکمال تاسف فوت عزیز از دست رفته خود بانو اقدس قوامی شیرازی (صبیه مرحوم میرزا حسینخان قوام شیرازی) را باستحضار اقوام و دوستان میرسانند .

بنابروصیت آنمرحومه مجلس ختم‌مردانه برگزار نخواهد شد و هزینه آن بمصرف امور خیریه خواهد رسید مجلس‌ختم زنانه از ساعت ۲ونیم تا ٤ونیم روز جمعه دهم دیماه در منزل شخصی واقع در انتهای فرح شمالی روبروی خیابان مطهری کوی زیبن غربی دست راست شماره ۵۷ برگزار میگردد .

۱ـ۲ آ ـ ۶۹۶۸٤

مصیبت‌وارده رابعموم بازماندگان آنمرحومه تسلیت‌میدهیم

بانهایت تاسف درگذشت شادروان نصرت نکوئی‌همشیره ارجمند آقای هوشنگ نگهبان را به اطلاع می رساند :

مجلس ترحیم زنانه و مردانه آن مرحومه از ساعت۱۳ تا ۱۵ روز پنجشنبه نهم دی‌ماه در مسجد الجواد برپا خواهد بود .

وزارت علوم و آموزش عالی

آ ـ ۲۸۵۳۳

باندوه‌فراوان درگذشت شادروان عزت الملوک ملک‌آرا مادر گرامی آقای مهندس محمود کمانگر مدیر عامل شرکت سهامی قند هکمتان را باطلاع میرساند مجلس ترحیم زنانه و مردانه از ساعت ۹ تا ۱۱ صبح پنجشنبه نهم دیماه جاری در مسجد مجد برگزار میشود .

بانک اعتبارات صنعتی

آ ـ ۲۸۵۰۹

سناتورها و نمایندگان استان کردستان در مجلس شورای ملی با کمال تاسف درگذشت مرحومه بانو عزت‌الملوک ملک‌آراء همسر جناب آقای احمد کمانگر سالار ارشد بزرگ خاندان کمانگر را باطلاع دوستان و همشهریان محترم میرسانند . مجلس ختم زنانه ومردانه ازساعت ۹ الی۱۱ صبح‌روزپنجشنبه نهم دیماه در مسجد مجد برگزار خواهد شد .

سناتور علامه وحیدی. سناتور محمد عباسی. حبیب‌اله امام مردوخ. سید مهدی شیخ‌الاسلامی. عبداله بدرصالحیان . محمد مهدی خسروی کردستانی. بهمن شاهنده . محمد عابد سراج‌الدینی . میروجیه‌اله‌صدر .

آ ـ ۶۹۶۵۲

شهربانی کل‌کشور بانهایت تاسف درگذشت بانو عزت‌الملوک کمانگر مادر گرامی تیمسار سرتیپ هادی کمانگر و سرکار سرهنگ فریدون کمانگر را باطلاع میرساند .

مجلس ختم زنانه ومردانه ازساعت ۹ الی۱۱ صبح‌روزپنجشنبه نهم دیماه در مسجد مجد برپا میشود .

آ ـ ۶۹۶۵۲

کانون وکلای دادگستری با کمال تاسف فوت مرحومه بانو عزت‌الملوک ملک‌آراء (کمانگر) همسر آقای احمدکمانگر وکیل پایه یک دادگستری را به اطلاع میرساند مجلس ختم زنانه و مردانه روز پنجشنبه نهم دیماه از ساعت ۹ الی ۱۱ صبح در مسجد مجد برگزار میشود.

آ ـ ۶۹۶۵۲

رئیس کانون وکلای دادگستری ـ جلالی نائینی

شرکت سهامی خاص تولیدی شریمپ باکمال تاسف‌درگذشت مرحومه بانو عزت‌الملوک ملک‌آراء (کمانگر) مادر جناب‌آقای فریدون‌کمانگر مدیرعامل شرکت‌راباطلاع میرساند مجلس ختم زنانه و مردانه روز پنجشنبه نهم دیماه از ساعت ۹ الی ۱۱ صبح در مسجد مجد برگزار میشود.

آ ـ ۶۹۶۵۲

شرکت سهامی هکمتان با کمال تاسف درگذشت مرحومه بانو عزت‌الملوک ملک‌آراء (کمانگر) مادر جناب آقای مهندس محمود کمانگرمدیر عامل شرکت‌را باطلاع میرساند. مجلس‌ختم زنانه و مردانه روز پنجشنبه نهم دیماه از ساعت ۹ الی ۱۱ صبح در مسجد مجد برگزار میشود.

آ ـ ۶۹۶۵۲

باکمال تاسف و تاثر درگذشت همسر و مادر عزیزمان مرحومه عزت‌الملوک کمانگر را باطلاع‌فامیل دوستان وآشنایان میرسانیم مجلس ختم‌زنانه ومردانه ازساعت ۹ الی ۱۱ صبح‌روز پنجشنبه نهم دیماه در مسجد مجد برگزار خواهد شد.

احمد. عباس.هادی. فریدون. محمود. جمشید. سودابه. شهلا کمانگر .

آ ـ ۶۹۶۵۲

خانواده‌های ملک‌آراء.کمانگر. عضدی. جزایری. بیجارچی. غفاری. پازوکی. اردلان. کیهان. ناصر مستوفی . جوادی حاج سید ساعتچی. شریف رازی. گرانپایه. فرهت. اقبالی . حجازی. کمالی. رحیمزاده. سلطانپور . مویدی . خسروی کردستانی. صادق وزیری. صدیق وزیری. میثمی‌آزاد. سنندجی. بابان. نیکخواه. دانی‌جواد. حیرت سجادی .

باکمال تاسف و تاثر درگذشت مرحومه بانو عزت‌الملوک ملک‌آراء (کمانگر) صبیه مرحوم شاهزاده محمد حسین میرزا ملک‌آراء و همسر جناب آقای احمد کمانگر سالار ارشد بزرگ خاندان کمانگر را باطلاع فامیل ودوستان و آشنایان محترم می رسانند مجلس ختم زنانه و مردانه از ساعت ۹ الی ۱۱ صبح روز پنجشنبه نهم دیماه در مسجد مجد برگزار خواهد شد.

آ ـ ۶۹۶۵۲

مصیبت وارده را به‌عموم آنخانواده‌های مصیبت‌دیده بویژه آقایان احمد کمانگر و نصرت‌اله اقبالی تسلیت میگوئیم

خانواده‌های: نیک‌صفات. افشار. عاصم‌پور. اردیبهشت. زاوه. حسینی. فارسی .

با نهایت تاسف فوت مرحومه مغفوره بانو حاجیه خانون والده حاج اسداله نیک‌صفات را باطلاع دوستان و آشنایان میرساند مجلس ترحیم مردانه روزپنجشنبه ۹ر۱۰ر۵۰ ازساعت دوونیم الی چهار ونیم بعدازظهر در مسجد قائم واقع درخیابان سعدی شمالی برگزار میگردد. آ ـ ۲۸۴۶۹

بعموم بازماندگان آنمرحومه مصیبت وارده را تسلیت میدهیم

پرسه

بدینوسیله درگذشت شادروان شیرین اسفندیار زارع را باطلاع بستگان و دوستان میرساند. پرسه آن شادروان در روز جمعه دهم دی ماه ۱۳۵۰ از ساعت ۱۰ صبح الی ۱۲ در تالار ایرج خیابان استالین برگزار خواهد بود.

رستم. کیخسرو. بانو. لعل. فرنگیس. کورش. داریوش و ساسان‌دخت زارع. خانواده‌های زارع. نامدار. فرهادیه . آبادی. فریدونی. سهراب. دهناد . نیکفر .

۲ـ۱ آ ـ ۲۸۴۶۳

بعموم بازماندگان آنمرحومه مصیبت وارده را تسلیت میدهیم

خانواده‌های: سبحانی. عباس امیر اصلانی. غفاربور . اصانلو. رفیعی. احمری. وحدت. عصار. مقدم. باغستانی. بیدگلی. معمار. جعفر تهرانی. حبشی‌زاده. بدری .

بانهایت تاسف و تاثر درگذشت شادروان محمد صادق سبحانی افسر بازنشسته ارتش و بزرگ خاندان سبحانی، پدر منوچهر سبحانی، هوشنگ سبحانی، ایرج سبحانی ، جمشید سبحانی، محسن سبحانی، علی سبحانی ودوشیزه هماسبحانی را باطلاع کلیه اقوام و دوستان و آشنایان میرسانند .

مجلس ترحیم مردانه وزنانه آن مرحوم از ساعت ۲ تا ٤ بعدازظهر روز جمعه دهم دیماه جاری در خانقاه صفی‌علیشاه منعقد است .

ضایعه ناگوار را بعموم بازماندگان بویژه فرزندان‌آنمرحوم تسلیت میگوئیم .

آ ـ ۲۸٤۱۹

بانهایت تاثر و تاسف فوت شادروان عباس سهامی‌زاده پدر آقای مهدی سهامی‌زاده کارمند این شرکت را باطلاع دوستان و آشنایان میرساند .

مجلس ختم مردانه و زنانه روز پنجشنبه نهم دیماه از ساعت ۳ الی ۵ بعدازظهر در مسجد حاج حسن میدان‌شاهپور اول خیابان ارامنه برگزار خواهد شد .

آ ـ ۲۸٤٤۳ شرکت سهامی خاص‌مارگارین

بانهایت تاثر و تاسف فوت شادروان عباس سهامی‌زاده راباطلاع خویشان و دوستان میرسانند . مجلس ترحیم(زنانه و مردانه) آن مرحوم روز پنجشنبه ۹ دیماه از ساعت ۳ الی ۵ بعد از ظهر در مسجد حاج حسن واقع در میدان شاهپور ابتدای خیابان ارامنه برگزار خواهد شد .

خانواده های : سهامی‌زاده . سهامی . مدبر . سلیمانیه ارباب سلیمانی . تقاعدی . مدبرنیا . گلبن . فرساد فیروزبخت . اربابی . جناتی . گلابچی . همایونفال . ریاضیان . رمضانی .

آ ـ ۲۸۳۱۷

باکمال تاسف و تاثر فوت شادروان حاج سید مصطفی تقوی اخوی گرامی آقای سید جلال تقوی کارمند این‌شرکت را باطلاع میرساند مجلس تذکر آن مرحوم از ساعت ۹ تا ساعت ۱۱ روز پنجشنبه ۹ دیماه ۱۳۵۰ در مسجد حاجی حسن واقع در خیابان شاهپور ارامنه برگزار خواهد شد.

شرکت سهامی ریسندگی و بافندگی فخر ایران

آ ـ ۲۸۵۱۹

بانهایت‌تاثر و تالم درگذشت جانگداز حاج سید مصطفی تقوی را باطلاع بستگان و دوستان میرسانیم مجلس ختم زنانه و مردانه روز پنجشنبه ۹ر۱۰ر۵۰ در مسجد حاج حسن واقع در خیابان ارامنه شاهپور از ساعت ۹ الی ۱۱ صبح برگزار میگردد .

حاج سید جلال تقوی ـ حاج میرزا علی اردکانی ـ سید مجتبی تقوی ـ علی بیابانی ـ و خانواده های بیابانی ـ اردکانی ـ زندی ـ سلطانی ـ پرهیزکاران ـ فقیهی ـ توکلیان صمدی ـ بهشتی ـ شیرازی ـ ملکزاده ـ صادقین ـ مقدم ـ رجائیان ـ علیخانی ـ خطیبی ـ ادریسی ـ حریری ـ سرخوانی خلج ـ شوکتی ـ کولجه‌ای .

بعموم افراد خانواده های عزادار بویژه آقای سید جلال تقوی مصیبت وارده را تسلیت میدهیم .

آ ـ ۲۸۵۱۹

با کمال تاسف درگذشت شادروان حاجی آقا اصفهانی پدرخانم آقای موسی شریعت دبیراول سفارت شاهنشاهی‌ایران در کابل وپدر بزرگ آقای فریدون شریعت کارمند وزارت امور خارجه را باطلاع میرساند .

مجلس ختم زنانه ومردانه آن فقید سعید روز پنجشنبه نهم دیماه جاری از ساعت ۱٤ تا ۱٦ درخانقاه صفی‌علیشاه برقرار خواهد بود .

وزارت امور خارجه

آ ـ ۶۹٤۹۲

باکمال تاسف و تاثر فوت شادروان حاج سید مصطفی تقوی گرامی آقای سید جلال تقوی کارمند این‌شرکت را باطلاع میرساند مجلس تذکر آن مرحوم از ساعت ۹ تا ساعت ۱۱ روز پنجشنبه ۹ دیماه ۱۳۵۰ در مسجد حاجی حسن واقع در خیابان شاهپور ارامنه برگزار خواهد شد.

شرکت سهامی ریسندگی و بافندگی فخر ایران

آ ـ ۲۸۵۱۹

بانهایت‌تاثر و تالم درگذشت جانگداز حاج سید مصطفی تقوی را باطلاع بستگان و دوستان میرسانیم مجلس ختم زنانه و مردانه روز پنجشنبه ۹ر۱۰ر۵۰ در مسجد حاج حسن واقع در خیابان ارامنه شاهپور از ساعت ۹ الی ۱۱ صبح برگزار میگردد .

حاج سید جلال تقوی ـ حاج میرزا علی اردکانی ـ سید مجتبی تقوی ـ علی بیابانی ـ و خانواده های بیابانی ـ اردکانی ـ زندی ـ سلطانی ـ پرهیزکاران ـ فقیهی ـ توکلیان صمدی ـ بهشتی ـ شیرازی ـ ملکزاده ـ صادقین ـ مقدم ـ رجائیان ـ علیخانی ـ خطیبی ـ ادریسی ـ حریری ـ سرخوانی خلج ـ شوکتی ـ کولجه‌ای .

بعموم افراد خانواده های عزادار بویژه آقای سید جلال تقوی مصیبت وارده را تسلیت میدهیم .

آ ـ ۲۸۵۱۹

با کمال تاسف درگذشت شادروان حاجی آقا اصفهانی پدرخانم آقای موسی شریعت دبیراول سفارت شاهنشاهی‌ایران در کابل وپدر بزرگ آقای فریدون شریعت کارمند وزارت امور خارجه را باطلاع میرساند .

مجلس ختم زنانه ومردانه آن فقید سعید روز پنجشنبه نهم دیماه جاری از ساعت ۱٤ تا ۱٦ درخانقاه صفی‌علیشاه برقرار خواهد بود .

وزارت امور خارجه

آ ـ ۶۹٤۹۲

باکمال تاسف و تاثر فوت شادروان بانو منور پهلوان صبیه مرحوم چراغعلیخان پهلوی‌نژاد (امیراکرم) را باستحضار بستگان و دوستان و همشهریان عزیز میرساند مجلس ترحیم مردانه آن مرحومه در بابل مسجد بی‌سرتکیه روز پنجشنبه ۹ر۱۰ر۱۳۵۰ از ساعت ۲ الی ٤ بعداز ظهر برگزارمیگردد.

منوچهر پهلوان

آ ـ ۲۸۳۳۵ ۲ـ۲

با نهایت تاثر و تالم درگذشت شادروان ملیحه‌زمان‌میرمهدی را باطلاع اقوام و آشنایان میرسانیم. مجلس ختم مردانه آن مرحومه از ساعت ۲ونیم تا ٤ونیم بعداز ظهر روز پنجشنبه نهم دیماه در مسجد اباذر واقع در میدان ژاله خیابان خورشید مقابل کوچه بهنام و مجلس زنانه در همان روز وساعت درمنزل شخصی آنمرحومه واقع در جاده قدیم شمیران ایستگاه درب دوم سفارت پلاک ۳۳۱ منعقد میباشد .

سید علی‌اکبر میرمهدی. سید مهدی میرمهدی . حاج حسن فرهی. جلیل محمدی. محمد پاکداد. اصغر طاهرآبادی. مهدی‌طاهرآبادی. احمد طاهرآبادی. فرخ حیدری. کریم‌بختیار و خانواده حصارکی.

آ ـ ۳۸٤۵ مصیبت وارده را بعموم بازماندگان آنمرحومه تسلیت‌میدهیم

با نهایت تاسف درگذشت شادروان بانو ملوک هنرور را باطلاع بستگان و آشنایان میرساند . بنا بوصیت آن مرحومه مخارج ختم صرف امور خیریه خواهد شد .

خانواده های : هنرور ، رخشان‌فر ، رخشان ،گران‌بیشه، شیروانی ، نیرومند ، مسچی ، لاجوردی ، بهزادی ، فقیهی ، گوران ،مهدوی ،پیروزفر ، اخوان ، فرشچی ، گودرزی ، دولتشاهی .

آ ـ ۶۹۵۷٤

مصیبت وارده را بعموم بازماندگان آن مرحومه تسلیت میدهیم .

با کمال تاسف و تالم درگذشت شادروان بانو آفتاب خلیلی والده آقایان دکتر کریم سوفر خلیلی را باطلاع دوستان و آشنایان میرساند .مجلس ترحیم مردانه و زنانه آن مرحومه در روز جمعه ۱۰ر۱۰ر۵۰ از ساعت ۱۰ تا ۱۲صبح در کنیسای دبیرستان اتفاق واقع در خیابان آناتول فرانس شرق دانشگاه منعقد میباشد

خانواده های : خلیلی ، نجیبی ،سعادت ، مارونی ، کامران ، نقدی و خانواده های وابسته .

آ ـ ۲۸٤۵۹

بعموم بازماندگان آن مرحومه مصیبت وارده را تسلیت میدهیم .

باکمال تالم و تاثر درگذشت شادروان مرحوم سیدمهدی حسنی را باطلاع بستگان و دوستان میرسانیم. مجلس ترحیم آن فقید سعید روز پنجشنبه ۹ دیماه از ساعت ۳ تا۵ بعدازظهر در مسجد مرحوم آیت‌اله کاشانی واقع در پامنار و مجلس ترحیم زنانه همان‌روز وهمان ساعت در منزل شخصی آنمرحوم واقع در نارمک خیابان مهر خیابان کامیار میدان ۸ پلاک ٤۱ ٤ر برگزار خواهد شد .

آ ـ ۲۸۳۸۷ خانواده حسنی و وابستگان

بعموم بازماندگان آنمرحوم مصیبت وارده را تسلیت‌میدهیم

با کمال تاسف درگذشت شادروان کیخسرو فارسی‌نژاد پدر گرامی هوشنگ فارسی‌نژاد کارمند استانداری خوزستان را باطلاع می رساند مجلس ترحیم آن مرحوم از ساعت ۳ تا ۵ بعداز ظهر روز چهارشنبه هشتم دیماه ۱۳۵۰ در سالن ایرج واقع در خیابان استالین تهران برگزار میشود .

عباس سالور استاندار خوزستان

آ ـ ۶۹۵۷٦

با تاثر فراوان درگذشت پدر عزیزمان آقای سیدمهدی مجلس یادبودی از ساعت ۳ تا ٦ بعدازظهر روز جمعه ۱۰ر۱۰ر۵۰ در آرامگاه آن مرحومه‌واقع در بازار زاویه مقدس حضرت عبدالعظیم روبروی باغ طوطی باغ خسروخانی منعقد میباشد .

دکتر حسین محمود ـ حاج جواد محمود

آ ـ ۲۸٤۰۵

بمناسبت سالروز درگذشت شادروان جواد مهرعلی مجلس یادبودی از ساعت ۲ونیم الی ٤ونیم بعدازظهر روز پنجشنبه‌نهم دیماه برمزار آنمرحوم در ابن‌بابویه برگزار میگردد، تشریف فرمائی سروران گرامی باعث تسلی خاطر بازماندگان و شادی روح فقید سعید خواهد بود .

خانواده مهرعلی

آ ـ ۶۹۳٦٤

چهلمین روز درگذشت شادروان بانو زینبه حمیدی از ساعت یک تا سه بعدازظهر روز جمعه دهم دیماه جاری در بهشت‌زهرا در سالن شماره ۳ برگزار میگردد از دوستان و آشنایان علاقمند تمنی میشود در مجلس مذکور شرکت و با قرائت فاتحه روح آنمرحومه را شاد وما را قرین مباهات فرمایند .

خانواده‌های حمیدی. عباسیان. قزلی. قادری. امیرعضدی. و سایر فامیل وابسته .

ضمنا از ساعت ۱۲ وسیله نقلیه در خیابان بهبودی‌کوچه مازیار آماده شده.

آ ـ ۶۹۶۷٤

بمناسبت چهلمین روز درگذشت پدر عزیزمان شادروان علی‌اکبر دماوندی جهرمی مجلس یادبودی از ساعت ۳ تا ٦ بعدازظهر روز جمعه ۱۰ر۱۰ر۵۰ در منزل آنمرحوم واقع در تهران ویلا خیابان چهاردهم غربی پلاک ۲٦ برگزار خواهدشد

منیژه و منوچهر دماوندی جهرمی

آ ـ ۲۸٤۲۹

باطلاع دوستان و آشنایان میرساند مراسم هفتمین روز درگذشت علی‌اکبر صادقی پنجشنبه نهم دیماه از ساعت یک تا ۲ ونیم درمسجد علوی واقع درفرح‌آباد ژاله انتهای‌صددستگاه منعقد خواهد بود .

خانواده‌های: صادقی. پولادی. اسماعیلی . زرین‌بال .

آ ـ ۲۸٤۲۳

با اندوه فراوان درگذشت پدر عزیزمان آقای‌محمدحسن رضاعلی خوانساری راباستحضار بستگان و آشنایان میرساند. مجلس ترحیم آنمرحوم روز پنجشنبه نهم دیماه از ساعت۲ونیم تا ٤ونیم بعدازظهر در مسجد حاج حسن واقع در میدان ارامنه منعقد میباشد .

حاج‌محمد علی‌رضاعلی. حاج محمدجواد رضاعلی. محمد رضاعلی. حبیب رضاعلی. محمدحسین رضاعلی .

خانواده‌های رضاعلی. سلطانی. فرج‌اللهی. قریشی. غفوری. میرزاآقائی .

آ ـ ۲۸٤٦۱

بعموم بازماندگان آنمرحوم مصیبت وارده را تسلیت‌میدهیم

خانواده های : دربندی ، صبح‌روان ، توفیق‌بخت ، مدنی ، مرادی ، بیات ، میررحیم ، دلنواز ، روشن‌ضمیر ، فرزانه ، نوربخش ، فکور ، کرمی .

با کمال تاسف و تالم درگذشت ناگهانی مرحومه مغفوره اشرف‌السادات دربندی را باطلاع دوستان و آشنایان و بستگان میرسانند . مجلس ترحیم مردانه و زنانه آن مرحومه روز جمعه ۱۰ دیماه جاری از ساعت ۲ تا ٤ بعداز ظهر در مسجد مجد منعقد است .

آ ـ ۶۹۷۱۰

بعموم بازماندگان آن مرحومه مصیبت وارده را تسلیت میدهیم .

با نهایت تاسف و تاثر درگذشت مرحومه مغفوره بانو شوکت آغاسادات ناصری (ثریا) را باطلاع اقوام و دوستان و آشنایان میرسانیم مجلس ترحیم مردانه و زنانه از ساعت ۳تا ۵ بعدازظهر روز جمعه ۱۰ دیماه ۱۳۵۰ در مسجدالجواد ع واقع در میدان ۲۵ شهریور (روزولت شمالی) منعقد است.

دکتر سید مهدی ثریا. سید محمود سادات ناصری. دکتر حسن سادات ناصری. منصور سادات ناصری. مسعودسادات ناصری. چنگیز عمیدی راد. سید احمدثریا. عیسی کیائی. سید ابراهیم کیائی. عباس نیری. تورج نیری. ایرج وزیری. مهندس حسن نجم آبادی . سرهنگ دکتر رضا اوژن. حسن‌اشتری مرتضی اشتری. علیرضا کرمانشاهی. زین‌الدین کیائی‌نژاد . سرهنگ میرسلیمی .

آ ـ ۶۹۷۳۸

بعموم بازماندگان آنمرحومه مصیبت وارده را تسلیت میدهیم

بدینوسیله باطلاع عموم فامیل و دوستان ارجمند میرساند بمناسبت درگذشت همسر عزیزم آقای مهدی دقیق مجلس‌ترحیم زنانه روز جمعه ۱۰ر۱۰ر۵۰ از ساعت ۹ الی ۱۱ صبح در مسجد حاج حسن واقع در خیابان شاهپور ـ خیابان ارامنه منعقد میباشد .

آ ـ ۳۸۵۲۳ فخری دقیق

بعموم بازماندگان آنمرحوم مصیبت وارده را تسلیت‌میدهیم

بانهایت تاسف درگذشت نابهنگام جوان ناکام شادروان محمود ملک‌نژادطوسی را باطلاع خویشان ودوستان میرساند. مجلس ترحیم زنانه و مردانه آن مرحوم از ساعت ٤ الی ٦ بعدازظهر روز شنبه یازده دیماه در خانقاه صفی‌علیشاه برگزار خواهد شد

حسن ملک‌نژاد طوسی (قانع) . احمد ملک‌نژاد طوسی. ابوالقاسم ملک‌نژاد طوسی. خانواده‌های وثوقی. ژیان ملکی. مظفری افشار. جباری .

۲ـ۱ آ ـ ۶۹۵۹۸

بعموم بازماندگان آنمرحوم مصیبت وارده را تسلیت‌میدهیم

یادبود

بسمه تعالی

با بیان مراتب سپاسگزاری و امتنان از ساحت مقدس حضرت آیةالله العظمی نجفی مرعشی دام‌ظله بعرض میرساند که از طرف معظم‌له بمناسبت فرا رسیدن شب هفت درگذشت والد معظم حضرت آیةالله حاج سید ابوطالب شهرستانی عصر پنجشنبه ۱۱ ذی‌القعده مطابق ۹ دیماه مجلس ترحیم در قم حسینیه آن حضرت منعقد است .

سید محمد اسماعیل طالب شهرستانی ، سید محمد حسین شهرستانی ، سید محمدعلی شهرستانی .

ساعت ۸ صبح وسیله رفت‌و برگشت در نارمک مقابل منزل آن مرحوم مهیاست .

آ ـ ۶۹۷۲۲

مجلس یادبود

مراسم شب هفتم درگذشت شادروان تیمسارسرتیپ دکتر سید حسن طباطبائی مقدم از ساعت ۱ الی ۳ بعدازظهر روز جمعه دهم دیماه برمزار آنمرحوم واقع در بهشت‌زهرا سالن شماره ۱ برگزار میشود از عموم دوستان خواهشمند است با حضور خود روح آنمرحوم را شاد گردانند .

خانواده طباطبائی مقدم

آ ـ ۶۹۷٤۲ ۲ـ۱

بمناسبت چهلمین روز درگذشت شادروان بانو طیبه بروجردی علوی مجلس یادبودی روز جمعه دهم دیماه‌ازساعت ۲ الی ٤ بعدازظهر درقم آرامگاه ابوحسین برگزار میشود.

آ ـ ۲۸۳٦۷ خانواده بروجردی علوی

روز نهم دیماه اولین سالگرد سرهنگ حشمت گودرزی

گذشت سالی و غایب ز محفل مائی ـ بهرکجاقدم‌مینهم‌آنجائی یکسال قبل‌کتاب زندگی‌انسانی بزرگوار و پدری مهربان‌بسته شد سرافراز زیست وسرافراز چشم ازجهان فروبست بهمین مناسبت در منزل بیاد تو بایتج فرزندت اشگ خواهیم ریخت.

تبریز ـ همسر داغدار تو عشرت گودرزی

آ ـ ۶۹۵٤٦

چون روز پنجشنبه نهم دیماه جاری مصادف با سالروز درگذشت پدرعزیزمان شادروان حاج‌آقارضامحمود (ورشوچی) میباشد، لذا بدین مناسبت مجلس یادبودی از ساعت ۲الی ۵ بعدازظهر روز پنجشنبه ۹ر۱۰ر۵۰ در آرامگاه آن مرحومه‌واقع در بازار زاویه مقدس حضرت عبدالعظیم روبروی باغ طوطی باغ خسروخانی منعقد میباشد .

دکتر حسین محمود ـ حاج جواد محمود

آ ـ ۲۸٤۰۵

بمناسبت سالروز درگذشت شادروان جواد مهرعلی مجلس یادبودی از ساعت ۲ونیم الی ٤ونیم بعدازظهر روز پنجشنبه‌نهم دیماه برمزار آن

شماره ۱۳۶۸۵ ـ سال چهل و ششم

اطلاعات

چهارشنبه ـ هشتم دی ماه ۱۳۵۰
دهم ذیقعده ۱۳۹۱ ـ بیست و نهم دسامبر ۱۹۷۱

ساعات شرعی — استخراج دکتر ریاضی کرمانی

اذان صبح	ساعت ۵ و ۳۶ دقیقه
طلوع آفتاب	ساعت ۷ و ۱۲ دقیقه
ظهر شرعی	ساعت ۱۲ و ۷ دقیقه
اذان مغرب	ساعت ۵ و ۱۷ دقیقه

لایحه جدید بیمه درمانی کارمندان دولت آماده‌شد

۱ کلیه کارمندان رسمی اعم از شاغل و بازنشسته‌وخانواده آنها مشمول بیمه میشوند

۲ دوسوم سهم بیمه‌رادولت‌ویك سوم آنرا کارمند میپردازد

۳ بیمه بیمارستانی که مورد احتیاج کارمندان دولت است در مرحله اول صورت میگیرد

لایحه جدید بیمه درمانی کارمندان دولت آماده طرح در هیئت دولت گردید براساس این لایحه بیش از ۳۰۰ هزار نفر از کارمندان رسمی دولت بیمه درمانی میشوند و خود و خانواده آنان از مزایای این بیمه استفاده خواهند کرد .

لایحه بیمه درمانی کارمندان دولت که پس از طرح در هیئت دولت تقدیم مجلس خواهدشد میگوید :

کلیه کارمندان رسمی دولت اعم از شاغل وبازنشسته خودو خانواده آنها چه در زمان حیات و چه وراث وظیفه بگیر مادام که از حقوق وظیفه استفاده می کنند ، مشمول قانون بیمه درمانی خواهند شد و در مقابل بیماریها و حوادث گوناگون بیمه شده باپرداخت سهم‌بیمه خود معالجه خواهند شد .

منظور از کارمندان رسمی مستخدمین‌اند که طبق قانون استخدام کشوری رسمی‌شناخته میشوند .

براساس این لایحه اداره امور درمان مستخدمین دولت‌از نظر اینکه سازمان بیمه های اجتماعی تجربیاتی در امر بیمه درمانی دارد به سازمان مذکور محول خواهد شد ترتیب بیمه کارمندان دولت گواینکه در سازمان‌بیمه های اجتماعی متمرکز میگردد ولی سازمان این دو بیمه کاملا از یکدیگر مجزا وجدا می‌باشد .

یك میلیون نفر

براساس لایحه جدید بیمه درمانی کارمندان‌دوسوم‌سهم‌بیمه رادولت‌و یك‌سوم‌آنرا کارمندان میپردازند میزان سهم بیمه کارمندان در آئین‌نامه اجرائی که پس از تصویب لایحه‌تهیه میشود معلوم خواهد شد .

در لایحه بیمه درمانی آمار کارمندانی که‌میتوانندازمزایای بیمه استفاده کنند ۳۲۵هزارنفر که با خانواده خود رقمی‌معادل یك میلیون نفر را تشکیل می دهد در نظر گرفته شده است.

در دو مرحله

بیمه درمانی کارمندان دولت در دو مرحله صورت خواهد گرفت مرحله اول بیمه درمانی سرپائی و مرحله‌دوم بیمه‌درمان بیمارستانی . در آبتدای امر به پیاده کردن بیمه بیمارستانی که مورداحتیاج کارمندان دولت است اقدام خواهد شد .

فردا اطلاعات منتشر میشود

تلویزیونهای HITACHI
شهاب هیتاچی
افسونگرقرن

وزیر بهداری شوروی مخالف پیوندقلب است

پروفسور پتروفسکی وزیر بهداری شوروی (نفر سمت چپ) ویروفیف سفیر شوروی درایران .

« آکادمیسین‌پتروفسکی»وزیر بهداری و کارشناس بیماریهای قلب شوروی مخالفت خود رابا ادامه پیوند قلب اعلام کرد وی گفت : بعقیده من پیوند قلب انسان به انسان باید فعلا در تمام کشورها متوقف شود. این عمل باعث کشته شدن انسانها میشود،وی اضافه کرد پیوند قلب‌درحال‌حاضرباید روی حیوانات صورت گیردوتازمانی که اطمینان صد در صد به موفقیت آن پیدا نشود نباید روی انسان انجام شود .

« پتروفسکی» که در انجمن روابط فرهنگی ایران وشوروی در باره پیشرفتهای پزشکی شوروی سخن میگفت یاد آور شد که در شوروی‌سه‌میلیون تخت بیمارستان وجود داردو متجاوز از ۵ میلیون نفر کادر پزشکی و بیمارستانی‌وبهداشتی بخدمت مشغول‌اند .

پیشگیری

وزیر بهداری شوروی افزودما اهمیت زیادی برای پیشگیری امراض قائل هستیم . قرن ما آبستن خطرهای بزرگی است اپیدمی‌ها ، و امراض واگیر تاثیر زیادی در اقتصاد دارد. ما بهنگام اپیدمی آنفلوآنزا مبتلایان بزرگ و کوچک در بیمارستانها بستری میکنیم تاازعواقب خطرناک آن جلوگیری کنیم ما توجه خاصی بکودکان داریم زیرا معتقدیم که اساس تندرستی در سن کودکی‌ریخته میشود . از زمان لنین برای آموزش بهداشت اهمیت‌خاصی قائل بوده‌ایم و من شخصا بعضی اوقات خود را صرف سخنرانی برای توجه مردم به طب پیشگیری امراض میکنم . وزیر بهداری شوروی آنگاه متذکر شد که در حال حاضر ۲۵۰۰ پروفسور طب‌درشوروی در زمینه های اصلی طب تحقیق میکنند و ۱۳۰ کارخانه داروسازی احتیاج داروئی مردم این کشوررا تامین‌میکنند. « پتروفسکی » از پیشرفتهای جراحی قلب و چشم و کلیه

۴ توصیه وزیر بهداری شوروی برای جلوگیری از بیماریهای قلبی

پس از پایان سخنرانی خبرنگارما با آقای‌پتروفسکی گفتگوی کوتاهی در موردعلت بیماریها و سکته های قلبی داشت .

پتروفسکی گفت از قول من بنویسید بزرگترین دشمن قلب عصبانیت و هیجان‌است من به آنهایی که می خواهند به سکته های قلبی دچار نشوند چهار نکته را توصیه میکنم :

- اول اینکه باکاراکتر باشندواز عصبانیت و هیجان بپرهیزند .
- دوم تا میتوانند پیاده روی کنند .
- سوم اینکه غذا کم بخورند .
- چهارم اینکه یک «دلخوشی» داشته باشند .

ازوزیربهداری‌شوروی‌خواسته شد که در باره «دلخوشی» توضیح بیشتری بدهد . وزیر گفت این دلخوشی برای هر شخصی متفاوت است سخن پتروفسکی که بدینجا رسید سفیر شوروی که ناظر برگفتگو بود بمیان صحبت دوید و گفت :

یک نکته را آقای وزیر فراموش کردند بگویند و آن داشتن یک همسر زیبا است که‌باعث‌دلخوشی شخص‌شود.

عملیات ساختمانی آپارتمانهای بهجت آباد روباتمام است

ساکنان این آپارتمانها از : سیستم‌لوکس تهویه‌ـ لوله‌کشی آب‌سرد و گرم ـ لوله‌کشی گازویک‌شماره تلفن‌اختصاصی استفاده خواهند کرد

عملیات ساختمانی آپارتمانهای سازمان مسکن در پارك‌ساعی و بهجت‌آباد باسرعت ادامه دارد.عکس‌قسمت خارجی ونمای آپارتمانهای پارك‌ساعی را نشان میدهد .

★ آپارتمان های بهجت‌آباددر مقابل حریق‌وزلزله‌مقاومند

قیمت آپارتمان های بهجت آباد و پارك ساعی نسبت به‌قیمت آپارتمان‌های‌مشابهی که بوسیله بخش خصوصی احداث‌شده است ارزانتر است

آقای هویدا نخست‌وزیر صبح دیروز باتفاق آقای مهندس کورس آموزگار وزیر آبادانی و مسکن از عملیات ساختمانی آپارتمان های سازمان مسکن‌در بهجت‌آباد پارك ساعی بازدید کرد .

آقای هویدا ابتدا آپارتمان های بهجت آباد را مورد بازدید قرار داد و سپس از عملیات ساختمانی آپارتمان های پارك ساعی دیدن کرد . در محل آپارتمان های بهجت‌آباد آقای مهندس برمك مدیرعامل‌سازمان مسکن به آقای هویدا خیرمقدم گفت و سپس مهندسین و پیمانکاران آپارتمان‌ها رامعرفی کرد هنگام بازدید آقای‌هویدا اعضای هیئت‌مدیره سازمان مسکن و چند تن از مقامات وزارت آبادانی‌و مسکن‌وسازمان مسکن حضور داشتند .

آقای هویدا ضمن بازدید از عملیات ساختمانی آپارتمان‌های بهجت‌آباد از سه آپارتمان،دو، چهار و پنج‌اتاقه که برای‌بازدید متقاضیان آماده شده و مبلمان گردیده است دیدن کرد .

در این بازدید آقای‌برمك ومهندسین ساختمانها‌توضیحات لازم را به آقای نخست‌وزیر و سایرین دادند . آقای هویدا پس از بازدید از این آپارتمانها عازم پارك ساعی شد و ازعملیات ساختمانی و همچنین آپارتمانی که برای بازدید آماده و مبلمان شده است دیدن کرد .

آقای هویدانخست‌وزیر ضمن بازدید آپارتمانها ، از مدیر عامل سازمان مسکن درباره قیمت آپارتمان‌ها سئوالاتی کرد و درباره‌نگهداری‌این آپارتمانها در آینده دستوراتی داد .

آقای نخست‌وزیر درباره قیمت ها گفت‌چون دولت ازپیاده کردن این طرح و ایجاد این آپارتمان ها قصد انتفاعی ندارد مسلما قیمت های این آپارتمان ها از نوع مشابه آن که بوسیله بخش خصوصی‌احداث شده‌است ارزانتر می‌باشد .

بقیه‌ازصفحه۱۱

از اینجا بوی معصومیت بناهای قدیمی می‌آید

زیبائی‌های قالی ایران را دراین محل می‌بینید

سیما دبیر اشتیانی

«موزه فرش‌ایران» بنای‌زیبائی است که در شمالی ترین نقطه پارك فرح مجاوربنای‌هتل«اینتر کنتیناتال» ساخته شده است . بنای آن از طرحهای فرنگی تقلید نشده بلکه الهامی از معماری قدیم ایران است . با کاشیهای آبی فیروزه‌ای که‌در محوطه مقابل موزه در دیوار ها بکار رفته یك حالت روحانی دارد بوی معصومیت خاص‌بنا های قدیمی را میدهد .

هنوز آماده نشده ، همه جا گردوخاك وغبار بنایی است‌این بنا دیروز مورد بازدید شهبانو قرار گرفت . چند دقیقه به‌ظهر بازدید شهبانو از آموزشگاه بهیاری‌فرح و اعطای‌جوائز مادران نمونه پایان گرفت و شهبانوبه آقای بهادری رئیس دفتر مخصوصشان فرمودند :

از اینجا به موزه فرش میروم. میخواهم بناراقبل‌ازدکوراسیون ببینم .

فاصله‌آموزشگاه تاموزه‌خیلی کم است . یك خیابان بیشتر نیست و با این تصمیم شهبانو، در ترافیك شلوغ ظهر خیابان امیر آباد ، ماشین سلطنتی در مقابل در شمالی پارك‌فرح در اول خیابان آریامهر ایستاد.

سرایدار بنادرها را بسته بود و میخواست بنارا ترك کند با دیدن شهبانو غافلگیرشده بود چون میدانست که حتی‌یك صندلی تمیز و خاك نگرفته برای پذیرائی از شهبانو دربنا نیست .

شهبانو در حالیکه آقای بهادری ، خانم لوئیز قطبی ندیمه مخصوص معظم‌لها ، تیمسار هاشمی نژاد فرمانده گارد شاهنشاهی و مسعودبرزین رئیس روابط عمومی دفتر مخصوصشان در التزام بودند مقابل در موزه رسیدند . حیاط کاشیکاری و جمع و جورموزه در واقع فضای بین پارك وموزه ذیقیمت فرش است که‌مدخلی بر تالار های وسیع موزه‌دارد.

بوی‌نم دیوار و سردی یك ساختمان تازه پایان گرفته می رساند که تازه ساختمان‌آماده شده شهبانو یك یك اطاقهارا سرکشی کردند ، همه جا خاك بنایی بود ، کمد ها را بازدید کردند حتی به انبار هم سر کشیدند چون با پیش بینی‌هائی که در مورد این موزه شده اینجا یکی از دیدنی ترین نقاط تهران خواهد شد که ساعتها جهانگردان ، بازدید کنندگان وایرانیهای علاقمند را سرگرم خواهد کرد و شهبانو قبلاز آماده شدن این موزه با توجه خاصی که بدلسوزی میماندیه ریزه‌کاریها توجه‌می کردند که پس از پایان کار و آماده شدن موزه نکته ای نادیدنی نمانده باشد .

★ هدیه سازمان برنامه

بنای این موزه داستانی‌دارد بمناسبت‌تاجگذاری‌اعلیحضرتین سازمان برنامه در صدد برمی آید که هدیه‌ای به پیشگاه اعلیحضرتین تقدیم کند این مطلب بعرض میرسد شهبانوئی فرمایند : این هدیه میتواند یك بنای ماندنی ، یك مرکز دیدنی و خلاصه چیزی برای مردم باشد و با توجه‌وعلاقمندی کلیه مراحل مخصوص به طرح وبنای موزه را نظارت می ـ فرمایند .

هدف اینست که در این موزه سیر تحول و تکامل فن قالی باقی در ایران و همچنین قالی های کمیاب و باارزش بمعرض نمایش گذاشته شود .

تالارهای موزه هر یك‌به‌بخش خاصی اختصاص خواهد داشت یك کتابخانه و یك کافه‌تریا ویك سالن سخنرانی برای انجام کنفرانس و فیلم واسلاید بنای موزه را تکمیل می‌کند.

طی دوسال اخیر برای انتخاب فرشهای این موزه که بدون تردید از نفیس ترین و با ارزشترین قالیهای ایران‌خواهد بود اقداماتی شده است ، از جمله افرادی نیز برای‌این‌موزه چند قطعه قالی به پیشگاه شهبانو هدیه کرده‌اند .

قرار براین است که قالیهائی که افراد برای این موزه هدیه می کنند‌با پلاکهائی‌بنام‌خودشان در موزه باقی بماند و بمعرض نمایش گذاشته شود .

این موزه از ورودیه هائی که از بازدید کنندگان گرفته میشود زیر نظر دفتر مخصوص علیاحضرت شهبانو و هیئت امناء اداره خواهد شد .

★ نرده بجای دیوار

شهبانو پس از بازدید از ساختمان به محوطه پارك آمدند و با دیدن دیوار آجری مجاور موزه فرمودند : قرار نبود که دور موزه دیوار کشی شود حتما این دیوارموقتی‌است وجای آنها نرده کشی خواهد شدو با علاقمندی دستورتسریع کارها رابه‌آقای بهادری‌دادند تا موزه هرچه زودتر برای بازدید عموم گشایش یابد .

دفتر کشاورزی حاج باقر مومنی کرج
در صفحه ۱۲

از امشب فقط در
سینما سهیلا
کرك داگلاس . هنری فاندا
در فیلمی بکارگردانی : جوزف مانکیه‌ویتس
داغ ثروت
THERE WAS A CROOKED MAN
پاناویژن و رنگی
با شرکت
آرتوراوکانل
مارتین‌گابل
لی‌گرانت

محصول برادران وارنر پخش از متروگلدوین‌مایر

دنیای ورزش
روزهای
شنبه
منتشرمیشود

آگهی استخدام پزشك عمومی

سازمان بیمه کارمندان دولت برای خدمت در مراکز پزشکی تهران در سرویس صبحها دو نفر پزشک عمومی بصورت قراردادی استخدام مینماید داوطلبین میتوانند با دردست داشتن مدارک لازم حداکثر تا پانزدهم دیماه ۱۳۵۰ در ساعات اداری‌به‌اداره‌اموراداری سازمان واقع در خیابان‌ایران‌ـ شهرشمالی کوچه هما مراجعه نمایند.

سازمان بیمه کارمندان دولت
۱ـ۲ آ ـ ۶۷۷۰۴

دهم دیماه افتتاح
تهران‌استیك‌هاوس
خیابان پهلوی اول پارك ساعی تلفن ۶۲۲۹۸۵

آگهی دعوت مجمع عمومی فوق‌العاده

مجمع عمومی فوق‌العاده صاحبان سهام شرکت سهامی صنعتی و کشاورزی شیرین خراسان روز یکشنبه دهم بهمن ماه ۱۳۵۰ ساعت ۵ بعدازظهر در محل شرکت (تهران. تخت‌طاوس. خیابان سنائی. شماره ۱۵۳) تشکیل میشود .

دستور جلسه عبارت است از :

شور واتخاذ تصمیم درباره تاسیس و تشکیل شرکت‌جداگانه برای اداره واحد مستقل کمپوت سازی‌واراضی متعلق‌به‌آن‌و واگذاری اراضی و تاسیسات لازم بشرکت مزبور .

شرکت سهامی صنعتی و کشاورزی شیرین خراسان
آ ـ ۶۹۳۵۸

شرکت سهامی خاص آبادانی جهان ـ حاجی‌آباد کرج
با رعایت اصول کشاورزی بهترین نهال سیب قرمز و سیب گلدن و گلابی و غیره را تهیه نموده علاقمندان میتوانند برای بازدید و خرید مراجعه فرمایند .

The British Council
شورای‌فرهنگی بریتانیا
خیابان فردوسی شماره ۳۸ کلاسهای انگلیسی
از دی تا خرداد
امتحانات ورودی داوطلبان جدید در روز های زیر بعمل خواهد آمد .
روزهای ۱۲ و ۱۳ دی از ۹ صبح تا ۴ بعدازظهر
روزهای ۱۴و۱۵و۱۶ دی از۹صبح تا۲ بعداز ظهر:

(پارك‌هتل)
شب ژانویه شب نشینی مخصوص‌درسالن مجلل ارکستر ایتالیائی میزرا قبلا سفارش دهید .

اطلاعیه اداره کل بهداری تهران

بدین‌وسیله باطلاع ساکنین محترم پایتخت میرساند که اوژانسهای سه‌گانه تابعه مشروحه زیر در تمام اوقات شبانه روزآماده پذیرش بیماران و راهنمائی مراجعین می‌باشد .

۱ـ اورژانس شماره ۱ مرکز بهداشتی و درمانی پارك شهر خیابان جنوبی پارك شهر تلفن ۵۴۲۰۰۰

۲ـ اورژانس شماره ۲ مرکز بهداشتی ودرمانی مهدیه اول خیابان سپهبدرزم‌آرا تلفن ۴۲۰۰۰

۳ـ اورژانس شماره ۳ مرکز بهداشتی ودرمانی احمدی‌خیابان تهران‌نو جنب سینما پتون تلفن ۷۶۵۰۰۰

ـ۱ـ آ ـ ۶۶۸۵۲

سردخانه‌جهان
حاجی‌آباد کرج
باسابقه چندین ساله وآزمایشات فنی برای نگاهداری انواع مرکبات مجهز میباشد .

Bank Bimeh Bazarganan
خبرتازه
بانك بیمهٔ بازرگانان
شماوقتی
دربانك بیمه بازرگانان
حساب پس‌انداز بازکنید
در هربانکی
برنده جایزه بزرگ شوید
بخودی‌خودوبدون قرعه‌کشی
از بانك بیمه بازرگانان
جایزه می‌گیرید
شما در هربانکی حساب پس انداز دارید،
یك حساب پس‌انداز هم دربانك بیمه بازرگانان باز کنید

قدرت در بی نیازیست، پس انداز کنید تا بی نیاز شوید .
صندوق پس انداز بانك ملی ایران